



Danskernes Historie Online

Danske Slægtsforskeres Bibliotek

Dette værk er downloadet fra Danskernes Historie Online

Danskernes Historie Online er Danmarks største digitaliseringsprojekt af litteratur inden for emner som personalhistorie, lokalhistorie og slægtsforskning. Biblioteket hører under den almennyttige forening Danske Slægtsforskere. Vi bevarer vores fælles kulturarv, digitaliserer den og stiller den til rådighed for alle interesserede.

Støt vores arbejde – Bliv sponsor

Som sponsor i biblioteket opnår du en række fordele. Læs mere om fordele og sponsorat her: <https://slaegtsbibliotek.dk/sponsorat>

Ophavsret

Biblioteket indeholder værker både med og uden ophavsret. For værker, som er omfattet af ophavsret, må PDF-filen kun benyttes til personligt brug.

Links

Slægtsforskerens Bibliotek: <https://slaegtsbibliotek.dk>

Danske Slægtsforskere: <https://slaegt.dk>

Afdeling V.

Provins-Register (A, Sjælland. B, Lolland-Falster. C, Fyen. D, Jylland.)

A. Sjælland.



Afdeling V.

A. Sjælland med Møen, Samsø og Bornholm.

- 1) Forretninger.
- 2) Privat-Personer.
- 3) Større Gaarde.

1. Forretninger.

Aakirkeby.

Indbyggerantal 1906: 1195; 1901: 1176; 1890: 967; 1801: 455. Ejendomsskyld: 1,9 Mill. Kr. Indkomst: 0,2 Mill. Kr. Formue: 2 Mill. Kr. Borgmester: H P Hansen. Fremmede Landes Konsuler: Konsularagent Th. Thorsen (Frankrig).

Forretningsnavn og Adresse	Se Fagregistret under
Aakirkeby Haandværkerbank Andelsselsk. 46	Banker
Aakirkeby Manufakturhdl. Simon Madsen 24	
Aakirkeby Materialhdl. v. H Michelsen 10	
Aakirkeby Mølle	Møller
Aakirkeby Ølbryggeri 28	Bryggerier
Almindingen Savværk ved A O Müller 48	Savværker
Andersen Brødrene & Kofoed 9	Savværker
Becher Chr. 38	Smede
Bornholms Landbo-, Spare- og Laanekasse 18	Sparekasser
Dam Martin Bagerm. 46	
Engell Hans Chr. Herreekviphdl. 60	Farvere
Hansen Janus 44	Murermestre
Hotel Jomfrubjerget Almindingen 13	Badehoteller
Ipsen Andreas	Malermestre
Ipsen A P Købmd. 3	Træl- og Tømmerhdl.
Jensen H I Agentur & Kommissionsforr. 26	
Jespersen E 32	Cykler
Jærnbanehotellet 27	Hoteller
Kann's Hotel 12	Hoteller
Kloekers A B Filial 22	Isenkr. (Rønne)
Kofoed Mads Farve- & Tapethdl.	
Kofoed P M 58	Isenkræmmere
Lind V Blikkenslagerm.	
Myreby Mølle	Møller
Møller Joh.	Malermestre
Nielsen Andr.	Malermestre
Nielsen H Blikkenslagerm.	
Nygaard A	Snedkere
Rasmussen J P	Cykler
Rasmussen I P	Smede
Smidt H & Co. Købmd. 19	Korn
Sonne Christiane Manufakturhdl. 37	
Søndre Mølle, A Henriksen 39	Møller
Østerby S B L Bagerm.	

Indregistrerede Firmaer.

(Uddrag af de officielle Handels-Registre)

Aakirkeby Dampbrænderi og Ølbryggeri, Akts. Bestyrelse: Købmd. C M Kofoed (Formand), Avlsbruger A Ipsen, Gaardejerne J C Ipsen, O P Lyngberg og L Jensen, Aaker, Hjulmager N P Ipsen, samt Driftsbestyrer A P Hansen, som enten alene eller i Foren. med alle de andre Bestyrelsesmedl. tegner Frm. Aktiekapital 33.000 Kr

Aakirkeby Manufakturhdl., Simon Madsen, Indeh. S C Madsen, Rønne. Prok.: H P Andersen.

Aakirkeby Materialhdl. ved H Michelsen.

Almindingen Savværk ved A O Müller

Boghandelen i Aakirkeby, Johanna Jørgensen.

Bornholms Landbo Spare- og Laanekasse i Aakirkeby. Bestyrelse: Løjtnant C M Kofoed (Bogholder og Kasserer), Th. Gaardejer M Hansen, Avlsbruger A Ipsen, Borgmester H P Hansen, alle af Aakirkeby, Particulier I Müller af Klippely, Gaardejer A J Kratlund og Landstingsmand P L Kofoed, begge af Pedersker og Gaardejer A Schou af Tvinggaard, af hvilke to i Foren. tegner Frm.

Smidt H & Co., Indeh. H A Smidt og L C P Lund.

Allinge og Sandvig.

(Postadresse for begge Byer er Allinge.)

Indbyggerantal 1906: 2546; 1901: 2709; 1890: 1838; 1801: 585. Ejendomsskyld: 3,3 Mill. Kr. Indkomst: 0,3 Mill. Kr. Formue: 1,7 Mill. Kr. Havnedybdo Allinge: 12 Fod.

Forretningsnavn og Adresse	Se Fagregistret under
Alexandersen's Hotel 24	Hoteller
Allinge Boghandel 56	

Forretningsnavn og Adresse

Se Fagregistret under

Allinge Kolonial- og Produktforretning, Akts. 10	Korn
Allinge Teglværk 29	Teglværker
Andersen Th. Bagerm. Sandvig 58	
Bendtsen M	Murermestre
Berggren I	Murermestre
Bidstrup Chr. Købmd. Sandvig 17	
Blanch's Hotel 16	Badehoteller
Bohn Emil Branddirektor 71	Havariagenter
Bornholms Granitværk, Akts. 18	Stenhuggerier, Granit
Bornholms Laane- og Diskontobank, Akts. 70	Banker (Rønne)
Bornholms Spare og Laanekasse 54	Sparekasser (Rønne)
Bornholms Stenhuggeri	Stenhuggerier
Dam Chr. P Købmd.	
Funch M C Blikkenslagerm. 34	Cykler
Gornitzka Otto 74	Bogtrykkerier
Grønbech P M	Bryggerier, Maltfabr.
Hammersholms Granitværker, Akts. 47	(Stenhuggerier, Granit, Bygningsartikler)
Hammershus Hotel 12	Hoteller
Hansen E Købmd., Sandvig 28	
Hansen Jens Manufakturhdl. 29	
Hansen Johs.	Malermestre
Henriksen M Bagerm. 37	
Holm Chr.	Snedkere
Holm P Bagerm. 78	
Holm P C Købmd. 39	
Hotel „Allinge“ 25	Hoteller, Badehoteller
Hotel Central 71	Hoteller, Badehoteller
Hotel „Finnedalen“ 36	Badehoteller
Hotel Hammersø 59	Badehoteller
Hotel Sandvig 61	Badehoteller
Hotel „Strandschloss“, Sandvig 69	Badehoteller
Hoiers Hotel 3	Hoteller
Jacobsen Carl 85	Fiskehandlere
Jacobsen Mathias Købmd. 65	
Jensen Chr. A Manufakturhdl. 5	
Jørgensen Valdemar Købmd.	
Klo's Hotel, Sandvig 14	Badehoteller
Kofod M Kr. „Hallelyst“ 6	Gartnere
Larsen Hans & Jørgen	Stenhuggerier (Kbhvn.)
Larsen Martin Købmd. 50	
Mortensen H 79	Cykler
Mortensen H 31	Dampskibseksped.
Nordlandets Handelshus, Akts. 7	Korn, Kul, Landbrugsmask., Træl- og Tømmerhdl., Bygningsartikler, Markfrø, Gødning, Kolonial en gros, Isenkræmmere, Støbegods, Jærn, Manufaktur engros, Foderstoffer
Olsen Chr., Messens Udsalg 100	
Pedersen P	Smede
Petersen Chr.	Malermestre
Sonne Anton	Snedkere
Sonne Jul.	Smede
Wiberg A R 20 & 41	Stenhuggerier, Granit

Indregistrerede Firmaer.

(Uddrag af de officielle Handels-Registre)

Allinge Kolonial- og Produktforretning, Akts., Bestyrelse: Kammerr M P Ipsen, Particulier G C Jacobsen, Kapt. J C Kofoed, Gaardejerne L P Olsen og S Jensen, der i Foren. tegner Frm. Aktiekapital 50.375 Kr. Prok.: J B Larsen.

Allinge Teglværk, et Interessentskab. Bestyrelse: Købmd. M C Kure, Hammeron, Snekkern. C Holm, Kammerr M P Ipsen (Formand) Købmd. M Larsen og Snekkern. A Sonne. Frm. tegnes af Formanden og Driftsbestyreren J Hansen i Foren. Kapitalen udgør 75.000 Kr. Prok.: J Hansen

Bornholms Spare- og Laanekasses Afdeling i Allinge (Filial af Bornholms Spare- og Laanekasse i Rønne). Bestyrelse: Borgmester O Christensen (Kasserer) C Holm (Bogholder) og Avlsbruger P L Holm, af hvilke to i Foren. tegner Frm.

Bornholms Stenhuggeri, et Interessentskab i Olsker Sogn. Bestyrelse: Enkefru Emilie Danielsen, Haderslev, der tegner Frm., Stenværksøjer J E Sandell, Olsker Sogn og Partikulær J Bartels. Kapitalen er 30,000 Kr. Prot.: V P Hermansen.

Hammorsholms Granitværk, Akts., Bestyrelse: Snedkorm. A Sonne, Stenhugger A Hanson, Maler C Nielsen, Smedem. P Pedersen, Vognmand J L Larsen, Stenhugger M Nielsen og Købmd. J Hansen, der tegner Frm. i Foren. Aktiekapital 40,000 Kr. Prot.: Stenværksbestyrer H J Pedersen.

Messens Eric-Udsalg ved Chr. Olson.

Nordlandets Handolshus, Akts., Bestyrelse: Gaardejerne H V Maagaard, Olsker, (Formand) L C Jensen, Olsker, og D J Funch, Olsker samt Rentier M C Kure, (Suppleant), Frm. tegnes af samtlige Bestyrelsesmedl. i Foren. Prot.: P Kure. Aktiekapital 60,000 Kr.

Asnæs.

Fra Kjøbenhavn pr. Jærnbane 3 T. Indbyggerantal 1906: 504.

Forretningsnavn og Adresse	Se Fagregistret under
Andersen Peter Bagerm. Høve Mølle 45	
Asnæs Dampteglværk Akts. 37	Teglværker
Asnæs Hotel 40	Hoteller
Asnæs Sogns Spare- og Laanekasse	Sparokasser
Clemmensen A.	Smede
Clemmensen Chr., Høve 53	Smede
Eriksen Jens 66	Tømremestre
Fischer P Købmd. 4	Trælast- & Tømmerhdl.
Gyldenvang P 50	Korn, Hønseløder.
Hansen P Thorvald 26	Cementvarer
Høve Mølle, 45	Møller
Jensen Anders Bagerm. 42	
Jensen Chr. Købmd. 63	
Johansen Svend O 20	Tømremestre
Larsen Niels 48	Snedkere
Madsen Brødrene, Asnæs Maskinfabr. 3	Maskinfabrikker, Landbrugsmaskiner
Madsen Carl 44	Gartnere
Madsen H P Papir- & Galanterihdl. 14	
Madsen Karl Blikkenslagerm.	Cykler
Neidhardt Harald Manufakturhdl. 8	
Nielsen C.	Smede
Nielsen Hans 27	Malermestre
Nielsen Johannes Blikkenslagerm. 19	Cykler
Nørby I P I Købmd. 1	
Petersen I C 31	Malermestre
Rasmussen F A Købmd. 5	Foderstoffer, Trælast- og Tømmerhdl.
Sørensen Lars P, Høve 60	Murermestre

Indregistrerede Firmaer.

(Uddrag af de officielle Handels-Registre).

Asnæs Damp-Teglværk, Akts. Bestyrelse: Tømrem. J Eriksen (Formand), Gaardejer I P Olsen (Næstformand), Propr. A Wiuff og Gaardejer H Larsen, Gyldenholm. Frm. tegnes af Formanden eller i hans Forfald af Næstformanden eller af andre Bestyrelsesmedlemmer i Foren. Aktiekapital 20,000 Kr.

Asnæs Sogns Spare- og Laanekasse. Bestyrelse: Forp. J Nielsen (Formand) Gaardejerne H Nielsen og P Andersen, Boelsmd. N Hansen, Propr. Wiuff, Sadolm. J Hansen og Gaardejer N V Jensen, Høve. Frm. tegnes af Formanden i Foren. mod et andet Bestyrelsesmedl.

Madsen Brødrene, Asnæs Maskinfabrik, Indeh. M O Madsen,

Ballerup.

Fra Kjøbenhavn pr. Jærnbane 3 1/2 T. Indbyggerantal 1906: 1044.

Forretningsnavn og Adresse	Se Fagregistret under
Augustinus N P 55	Tømremestre
Ballerup Mølle 13	Møller
Ballerup Teglværk, Akts. 58	Teglværker
Christensen C V 47	Malermestre
Christensen P.	Murermestre
Dahl A, Maglegaard 6	Tæpfabr., Rullegardiner
Dame T 48	Møller
Dyregaard R P 23	Gartnere
Hansen Laura Manufakturhdl.	
Hansen Thorvald Manufakturhdl. 10	
Hansen Thorvald 62	Møbler
Hvidsten Axel Købmd. 66	
Jacobsen Olaf Købmd. 29	
Jensen A 59	Murermestre
Jensen C 86	Fiskehandlere
Jensen Johan	Malermestre
Jørgensen S C Blikkenslagerm. 62	
Kbhvnske Forstæders Bank, Akts. 57	Banker (Glostrup)
Nielsen J 26	Cykler
P edersen S 23	Smede
Petersen A 19	Møllebyggere
Petersen Aage 33	Smede
Petersen Lerbæk Købmd. 15	
Petersen L P.	Murermestre
Petersen P C 37	Smede
Petersminde Teglværk, Akts. 3	Teglværker
Rech C 4	Korn
Svendsen L C Bagerm. 69	

Indregistrerede Firmaer.

(Uddrag af de officielle Handels-Registre).

Ballerup Teglværk Akts. Bestyrelse: J Andersen og T C Fuhr (Formand), der i Foren. tegner Frm. Akttk. 40,000 Kr.

Petersminde Teglværk, Akts. Bestyrelse: fh. Dampmøller L P Jappe og Fabr. H Friis, der i Foren. tegner Frm. Akttk. 24,000 Kr.

Rech C. Indeh. J P C Rech. Prot.: H C T Rech.

Birkerød.

Fra Kjøbenhavn pr. Jærnbane 1 1/2 T. Indbyggerantal 1906: 1481.

Forretningsnavn og Adresse	Se Fagregistret under
Birkerød Cementvarefabrik, H M Nielsen & Søn 80	Cementvarer
Birkerød Kostskole 29	Kostskoler
Birkerød Kro 18	Hoteller
Birkerød og Omegns Bank, Akts. 71	Banker
Birkerød Teglværk, Akts. 63	Teglværker
Duchwaider A.	Malermestre
Ebbe & Rohde 73	Tømremestre
Hansen Alfred Herreekviperingshdl.	
Hansen's C Eftf. Johs. Hansen 24	Maskinfabrikker
Hansen's H C Eftf. Købmd. 10	
Hansen Svend 40	Isenkrammere
Henriksen H.	Murermestre
Hillebrandt J H Manufakturhdl. 9	
Høy Kirstine Bog- og Papirhdl. 32	
Ivanauw H Bagerm. 55	
Jacobsen Carl E Købmd. 30	
Jensen Carl Købmd. 21	
Jensen J 36	Tømremestre
Jeppesen L H.	Cykler
Jønsson A Bagerm. 68	
Knudsen Wiedemann Manufakturhdl. 27	
Lauritzen P J.	Teglværker
Madsen F C 15	Tømremestre
Mogensen H C.	Tømremestre
Nielsen H Chr. Købmd.	
Nobis Mølle v. Chr. Larsen 22	Møller, Korn
Olsen N P.	Murermestre
Petersen Chr. 76	Smede
Rasmussen H Blikkenslagerm. 82	
Rasmussen H.	Malermestre
Steen Cornelius 66	Malermestre
Tornevang Teglværk, Akts., 64	Teglværker

Indregistrerede Firmaer.

(Uddrag af de officielle Handels-Registre).

Birkerød og Omegns Bank, Akts. Bestyrelse: Arkitekt Woldby (Formand), Gross. A N Hansen (Næstformand), Skolebest. A Mantzins, Købmd. H Hillebrandt, Gaardejer M C Hansen, Slagterm. G Rasmussen, Gaardejer P Petersen og Kommune lærer A Andersen (Direktor). Frm. tegnes af Direktøren og Formanden i Foren. eller en af disse i Foren. med Næstformanden. Akttk. 60,000 Kr.

fh. Hansen's H C Eftf., Oscar Sørensen, Indeh. O Sørensen. Prot.: P V Petersen.

Hansen's O Eftf. Hansen og Jørgensen, Indeh. J Hansen og M Jørgensen.

Skak, Akts. Bestyrelse: C C S Sønderup (Formand), Fru M L Hansen, (Kasserer) og Købmd. V O A Sønderup, Rørsør pr. Gerløv. Frm. tegnes af Formanden Akttk. 8,000 Kr.

Faxe.

Fra Kjøbenhavn pr. Jærnbane 2 1/2 T. Indbyggerantal 1906: 1342.

Forretningsnavn og Adresse	Se Fagregistret under
Aakerberg H P Materialist 84	
Andersen I A Blikkenslagerm. 98	
Arboe Poul Blikkenslagerm.	
Banken for Faxe og Omegn, Akts. 29	Banker
Blaabæk Mølle, Jensen	Møller
Boserup C J Købmd. 7	Korn
Brenøe C O 17	Korn, Kul
Cementvare-Fabrikken „Faxe“, I. Petersen 72	Cementvarer
Christensen Chr. 33	Snedkere
Christiansen N	Malermestre
Crome & Goldschmidts Fabrikkers Uds., Søren Nielsen 30	
Eilertsen W 88	Snedkere
Faxe Dampsavværk, N Clemmensen	Savværker
Frank Hans, Ebbeskov 101	Bryggerier
Fønns Kristian 86	Isenkrammere
Hansen Brødrene 51	Cykler
Hansen I C Bagerm. 38	
Hansen Niels Købmd. 2	
Holch's Eiler Eftf., F Jensen Manufakturhdl. 22	
Hotel Faxe 5	Hoteller
Hovby Mølle, Jensen	Møller
Johannessen H P og Knud Nielsen 29	Sagførere, Incasso
Johannsen H P J, Orup 2	Sagførere
Juulsgaard P Godsforvalter 25	Sagførere
Larsen Brødrene 9	Bogtrykkerier
Larsen Carl M 15	Isenkrammere
Larsen Jacob, Orup 11	Vognfabrikationsart.
Larsen Ole, Tystrup	Bryggerier
Larsen P Bog- og Papirhdl. 105	
Marott Clément Bog- og Papirhdl. 102	
Mineralvandsfabrikken Faxe 8	Mineralvande
Nedergaard M P 68	Cykler
Nielsen Conr. 51	Bryggerier
Nielsen N.	Snedkere
Olsen Carl Bagerm. 74	
Petersen L 72	Murermestre
Petersen Vald. Købmd. 26	
Poulsen W F S Godsforv. Godthaab 57	Assurancebestyrere

Forretningsnavn og Adresse	Se Fagregistret under
Rasmussen Yvan № 24	Pølsefabrikation
Sparekassen for Faxe og Omegn № 25	Sparekasser
Tinglief P N Bog- og Papirhdl. № 13	
Vett & Wessels Uds., Schleppegrell-Møller № 37	
Zachariasen S № 75	Rebslager
Østsjællands Avis № 21	(Udgaar i Kjøge)
Østsjællands Folketidning № 14	(Udgaar i Kjøge)

Indregistrerede Firmaer.

(Uddrag af de officielle Handels-Registre.)

Banken for Faxe og Omegn, Akts. Bestyrelse: Murerm. I. Petersen, Gaardmand J. K. Larsen, Ebbeskov, Apoteker O. V. Hansen og Sagf. Johannessen, Sognefoged R. Andreasen, Alslev, Sognefoged P. Andersen, Sjøjellerup, Bagerm. P. Hansen, Karise, Murerm. J. Andersen, Murerm. J. Johansen, Sognefoged H. Petersen, Favreby, af hvilte to i Foren. tegner Frm. Købmd. N. Hansen, Lærer P. K. Johannessen, Kjæsendrup, Gaardmand N. Christensen, Honby, Brygger O. V. Sørensen, Kongsted, Sognefoged N. Andersen, Frenderup, Fabr. P. Nielsen, Gaardmændene P. Nielsen, Østergaard og J. Christensen, Tystrup, samt Købmd. F. Jensen. Prok. har enhver af de 10 Forstn. Bestyrelsesmedl. i Foren. med Bankassit. A. Hansen. Aktiekapital 35.000 Kr.

Christensen's C. A. Eff. Indeh. R. Larsen.

Hansen's A. Vilh. Eff. I. Larsen.

Magasin du Nord, Vett & Wessels Udsalg ved J. P. Thomsen. Orup pr. Faxe.

Sparekassen for Faxe og Omegn. Bestyrelse: Kmh. Greve C. H. Moltke, Lystrup (Formand), Direktør O. Mortensen, Faxe Ladeplads, Greve Aage Moltke, Tryggevælde, Gaardmand C. Pedersen, Partikulier J. Andersen, Forp. S. Hansen, Alslevgaarden og Gaardejer J. C. Nielsen, Eskildstrup. Frm. tegnes af de to første i Foren.

Faxe Ladeplads.

Indbyggerantal 1906: 708. Havnebyde: 10 Fod. Fremmede Landes Konsuler Vicekonsulerne C. J. Boserup (Norge), O. Mortensen, R. (Sverrig).

Forretningsnavn og Adresse	Se Fagregistret under
Boserup Købmand № 8	
Cementvarefabrikken Hylleholt № 28	Cementvarer
Christensen I. Bagerm.	
Christiansen Anders Manufakturhdl. № 6	
Faxe Kalkbrud, Akts. № Faxe 4	{ Kalkværker, Gødning, kunstig, Teglværker
Groth-Hansen E Købmd. № 2	
Hansen E & Fich № 40	Cykler
Hansen I № 32	Møbler
Holch's Eiler Eff., Martin Nielsen Manufakturhdl. № 7	
Hotel Faxe Ladeplads № 20	Hoteller
Johansen I № 21	Murermestre
Kofoed J № 4	Skibsbyggerier, Savværker
Linde M № 9	Gartnere
Lund Axel, Akts. Skibsprovantering № 3	
Nielsen N. P. № 27	Fiskehandlere
Nielsen N. P. № 28	Tomrermestre
Olsen Olaf № 34	Snedkere
Pensionatet „Solyst“, M. Nielsen № 23	Bade- & Sommerpensionater
Pensionatet „Udsigten“, Karoline Hansen, № 12	Bade- & Sommerpensionater
Pensionat Abblely, Marie Larsen № 27	Bade- & Sommerpensionater
Svendsen I. Blikkenslagerm.	
Vraamose Mølle, Jørgensen	Møller

Indregistrerede Firmaer.

(Uddrag af de officielle Handels-Registre.)

Cementvarefabrikken Hylleholt, Sjælland, ved Johansen Jensen, Hans Nielsen & Son. Indeh. J. J. Jensen, N. P. Nielsen og H. Nielsen Borritzshoved. Lund Axel, Akts. Bestyrelse: Manufakturhdl. A. Christiansen, Stationsforst. O. Fich og Garlner Linde, der i Foren tegner Frm. Prok.: A. Christiansen og Bestyrer A. Lund i Foren. Aktk. 3.500 Kr.

Fredensborg.

Fra Kjøbenhavn pr. Jærnbane 1 T. Indbyggerantal 1906: 1162; 1901: 930; 1890: 790; 1801: 445. Indbyggerantal Asminderød 1906: 568.

Forretningsnavn og Adresse	Se Fagregistret under
Andersen Chr. Tapetserer og Dekorator № 70	
Andersson A	Billedskærere
Asminderød Kro № 2	Bade- & Sommerpensionater
Avertissementstidende for Fredensborg og Omegn № 65	Aviser II
Bødelsen & Veiby Nielsens Uds. Manufakturhdl. № 54	
Bodenhagen A. T. Asminderød № 26	Malermestre
Christensen Rosette Købmd. № 3	
Fredensborg Cyklebørs, Akts.	Cykler
Fredensborg og Omegns Spare- og Laanekasse № 48	Sparekasser
Groth J. Bagerm. № 103	
Hansen A	Smede
Hansen C. F. № 49	Tomrermestre
Hansen K. E. № 60	Murermestre
Hansen N. P. Herreekviperings № 64	
Heinrichsen Arnold C. Asminderød № 89	Murermestre
Heinrichsen H. Asminderød № 66	Murermestre
Holberg C.	Stukkaturfabr.

Forretningsnavn og Adresse	Se Fagregistret under
Hotel „Prinsen“ № 36	Hoteller
Jensen Albert Købmd. № 9	
Jensen H. P. Købmd., Asminderød № 93	
Jensen J. P. № 28	Møllebyggere
Jærnbanehotellet № 6	Hoteller, Badehoteller
Jørgensen J.	Drejere
Kielberg E. № 102	Murermestre
Kryger Carl, Asminderød.	Tomrermestre
Lange F.	Gartnere
Larsen S. № 96	Cykler
Liebst P. W. Købmd. № 11	
Linde Chr. № 35	Sagførere, Incasso
Møller A. M. Blikkenslagerm.	
Nielsen N. P. № 25	Murermestre
Nielsen P. Palle, Asminderød.	Tomrermestre
Olsen Chr. № 75	Snedkere
Olsen P.	Malermestre
Petersen Chr. Bagerm. № 56	
Petersen Harald № 110	Tomrermestre
Petersen J. P., Asminderød № 13	Savværker
Poulsen Peter Blikkenslagerm. № 4	
Rydahl Otto Sadelmager, Asminderød № 90	
Schwalbe Alb. № 72	Malermestre
Skjødt John Bagerm. Asminderød № 67	
Starek Aage.	Smede
Stjernholm R. Forlagsboghdl. № 100	
Sørensen R. C. № 23	Tomrermestre
Vett & Wessels Udsalg, Bjar Thorbek № 5	
Vinther Harald I. № 1	Snedkere

Indregistrerede Firmaer.

(Uddrag af de officielle Handels-Registre.)

Dansk Akvario Institut, ved R. Stjernholm.

Fredensborg Andegaard, ved R. Stjernholm.

Fredensborg Cyklebørs, Akts. Bestyrelse: Cyklehandlerne A. C. Brænder og O. Petersen, der i Foren. tegner Frm. Aktk. 4.000 Kr.

Fredensborg Frugtplantage, ved R. Stjernholm.

Fredensborg Gas- og Vandværk, Akts. Bestyrelse: Sagf. J. C. H. Linde (Formand) fh. Købmd. I. G. Svendsen, Hotelejer P. J. Hansen, Skomagern. A. P. S. Henriksen og Købmd. A. L. C. Jensen. Frm. tegnes af Formanden i Foren. med et Bestyrelsesmedl. Aktiekapital 32.000 Kr.

Fredensborg Høndegaard, ved R. Stjernholm.

Fredensborg Høsegaard, ved R. Stjernholm.

Fredensborg og Omegns Spare- og Laanekasse. Bestyrelse: Sagf. J. C. H. Linde (Formand), Købmd. A. L. C. Jensen, (Næstformand), Bygmester J. P. Petersen, Asminderød, Slagterm. C. M. J. Sørensen, Branddirektør O. Skeel, Læge G. A. P. Holm og fh. Lærer P. P. Schack. Frm. tegnes af Formanden eller Næstformanden hver især i Foren. med et Bestyrelsesmedl.

Hygiejniske Institut, Det. Fredensborg, ved R. Stjernholm.

Hygiejniske Institut, Det. Asminderød. Indeh. R. Stjernholm.

Liebst P. W., Indeh. A. H. Liebst.

Frederikssund.

Fra Kjøbenhavn pr. Jærnbane 1 1/2 T. Indbyggerantal 1906: 2.425; 1901: 2.202; 1890: 1.828; 1801: 262. Ejendomsstyklid: 4 Mill. Kr., Indkomst: 0,5 Mill. Kr. Formue: 3,9 Mill. Kr. Havnebyde: 12 Fod. Borgmester: Niels Nordow, R.

Forretningsnavn og Adresse	Se Fagregistret under
Andersen A. № 121	Glarkestre
Andersen A. C. № 149	Murermestre
Andersen's Brodr. Baadebyggeri № 70	{ Baadebyggerier, Motor- baade, Savværker
Andersen H. P. № 65	Tomrermestre
Andersen N. P.	Smede
Borring Einar, Bonderup № 124	Cementvarer
Bryggeriet Stevns, Akts. № 20	Bryggerier
Caspersen A. № 42	Murermestre
Christensen Georg № 75	Tomrermestre
Christensen N. C. Herreekviperingshdl. № 63	
Christiansen Chr. № 22	Korn
Crome & Goldschmidt's Fabr.'s Uds., N. C. Christensen № 63	
Ebbesen J. J. Bog- og Papirhdl. № 9	
Elsass's L. N. Søner Købmd. № 13	{ Trælast- og Tommerhdl., Bygningsartikler
Faaborg Richard № 155	Malermestre
Fleischer J. Købmd. № 58	Foderstoffer
Frederiksborg Amts Avis № 26	Aviser (Hillerød)
Frederiksborg Amts Spare- og Laanekasse № 35	Sparekasser (Hillerød)
Frederikssund Andels-Svineslagteri № 33 & 103	{ Svineslagterier, Æg, Eksp. & Imp., Pølsefabrikation, Fedt en gros
Frederikssund Cyklelager № 69	{ Cykler, Motorcykler, Cykle-reparation, Benzin
Frederikssunds Dampmølle	Dampmøller
Frederikssund Materialhdl. ved Niels Peter Nielsen № 104	
Frederikssund & Omegns Bank № 66	Banker, Incasso
Frederikssunds Savværk, Ernst Mørch № 15	{ Savv., Maskinsnedkerier, Ægkasser, Pakkasefabr.
Frederikssunds Vognfjederfabrik, I. P. Larsen № 80	Vognfjederfabr.
Hansen Chr. Materialist № 12	
Hansen's J. Enke № 85	Brødfabrikker, Møller
Hansen L. Herreekviphdl. № 60	
Hansen L. H. Købmd. № 28	Korn, Kul
Hansen Sophus A. & Co. № 10	Cementvarer

Forretningsnavn og Adresse	Se Fagregistret under
Holsøe Aage Overretssagf. 38	Sagførere, Incasso
Hotel Isefjord 2	Hoteller
Irgens Ernst Købmd. 126	
Isefjords-Posten 19	Aviser, Bogtrykkerier
Jensen Axel Manufakturhdl. 39	
Jensen Chr. Bagerm. 76	
Jensen L.	Malermestre
Jensen N.	Gartnere
Jensen W Bagerm. 92	
Jespersen J 90	Læderhandlere
Jydske Strikkeriers Udsalg 112	
Jægerspris Hotel 1	Hoteller
Jærnbanchotellet 72	Hoteller
Jøns Sophus & Co. Manufakturhdl. 36	
Kock Christian 101	Gartnere
Lange Axel B Købmd. 11 & 84	Korn, Trælast- og Tommerhdl., Markfrø, Kolonial, Foderstoffer, Gartnere
Lange Carl V 111	
Lange Hans R 5	Korn, Trælast- og Tommerhdl.
Larsen's Hans L Maskinfabrik 79	Maskinfabr., Landbrugs-mask., Tærskværker, Vindmotorer
Larsen H P 32	Jærnstøberier
Larsen N P 116	Smede
Lindhard H Agenturforr. 23	
Madsen Wilh. 37	Isenkræmmere, Støbegods
Manufakturhuset, Vilh. Christensen 36	
Nielsen Lauritz Købmd. Skibsprovantering 8	
Nordsjællands Venstreblad 100	Aviser (Hillerød)
Nøkkentved O Overretssagf. 14	Sagførere, Incasso
Olsen A Købmd. 157	
Olsen C F Købmd. 52	
Olsen N C Bagerm. 137	
Pedersen Anders 167	Murermestre
Petersen Hans C Købmd. 127	
Petersen Wilh. Blikkenslagerm. 25	
Spare- og Laanekassen for Frederikssund og Omegn 130	Sparekasser
Suhr Alexis Overretssagf. 99	Sagførere, Incasso
Sørensen N.	Murermestre
Werdelin J P.	Garverier
Vett & Wessels's Udsalg, I Chr. Jensen 145	
Ørbæk & Sørensen 148	Snedkere

Indregistrerede Firmaer.

(Uddrag af de officielle Handels-Registre.)

Andersen's Brødrene Baadebyggervi ved Kristian Andersen & Jens Olaf Martin Andersen i Frederikssund.
 Elsass's L N Søner. Indeh. N L Elsass. Prot.: M L Elsass.
 Frederikssund Cyklelager ved Christiansen. Indeh. Anna C Christiansen.
 Frederikssund Kafferiervi ved Axel B Lange.
 Frederikssund Materialhdl. ved Niels Peter Nielsen.
 Frederikssunds Mode-, Broderi- og Korsetforret. ved N L Elsass. Prot.: A Elsass.
 Frederikssund og Omegns Bank. Akts. Bestyrelsen bestaar af en Direktør: Apoteker J J Bergmann, Overretssagf. O N Nøkkentved, Overretssagf. A H Suhr og Købmd. P H Lange, samt et Bankraad: Direktør F M S L Sieck (Formand), Ekviperingshdl. L Hansen, Manufakturhdl. P Larsen, Posteksped. K P Knudsen, Tomerm. C G Christensen, Kancellir. P J H Lindhard, Fabr. H P Larsen, Baadebygger C A Andersen, Trikotagehdl. N C Christensen, Materialist J C Hansen, Gaardejerne L Pedersen, Skuldelev (Nestformand), N P Poulsen, Sossun, J Svendsen, Sundhyllille og J P Andersen, Ferslev, samt Murerm. N Frandsen, Jægerspris. Frm. tegnes af 2 Direktører i Foren, eller af en Direktør i Foren, med Bankraadets Formand. Prot.: S L Brink (Bogholder) i Foren, med en af Direktorerne. Aktiekapital 125,000 Kr.
 Frederikssund Savværk ved Ernst Mørck, Frederikssund.
 Irgens Ernst (C F Aggesen's Efft.).
 Jydske Strikkeriers Udsalg, De ved Damgaard-Nielsen's Efft. Indeh. P Christensen, Kbhvn. Prot.: A Mortensen.
 Lange Hans R. Indeh. P H Lange.
 Manufakturfabrikkernes Udsalg ved M Mathiasen's Efft. Sophus Jøns & Co. et Kommanditselsk. Ansv. Delt. S Jøns.
 Manufakturhuset ved Vilhelm Christensen.
 Spare- og Laanekassen for Frederikssund og Omegn. Bestyrelse: Købmd. A B Lange, Sagf. A C Hansen, Købmd. C Christiansen og Tomerm. H P Andersen, alle af Frederikssund. 2 propr. S Ludvigsen, Skibby, Gaardejer N Jacobsen, Ordrup, Amtsraadsmedl. P Hansen, Sperrestrup, Sognefoged J P Hansen, Sossun, og Møller L Petersen, Strolille Mølle, af hvilke to i Foren, tegner Frm.

Frederiksværk.

Fra Kjøbenhavn pr. Jærnbane 2 1/2 T. Indbyggertal 1906: 1,664; 1901: 1431; 1890: 1095; 1801: 505. Ejendomsskyld 3 1/2 Mill. Kr. Indkomst: 0,5 Mill. Kr. Formue: 2,5 Mill. Kr. Havnedybde: 11 1/2 Fod. Borgmester: E B Larsen.

Forretningsnavn og Adresse	Se Fagregistret under
Andersen J Manufakturhdl.	
Andersen M Herreekviperingshdl. 38	
Andersen-Borning Chr. 29	Murermestre, Cementvarer
Brammer Carl 9	Fiskehandlere
Brederød Mølle, P Jørgensen 34	Møller
Brendstrup Aug. Agenturforr. 4	
Christensen Jens Købmd. 94	
Crome & Goldschmidt's Fabr.'s Uds. Wilh. Friis 57	
Culmsee P J Købmd. 81	
Ewald H C Købmd. 15	
Frederiksværk-Helsingø Dagblad 18	Aviser
Frederiksværk Krudtværk 32	Krudt

Forretningsnavn og Adresse	Se Fagregistret under
Frederiksværk Savværk, N S & H S Dahl 3	Savværker
Frederiksværk Trælasthandel, N S & H S Dahl 6	Trælast- og Tømmerhdl.
Hansen Carl Materialist 26	
Hansen Frederik Købmd. 39	
Hansen P.	Snedkere
Heegaard Anker 44	{ Jærnstøberier, Maskinfabr. (Kbhvn.)
Hotel „Arreso“ 8	Hoteller
Hotel Frederiksværk 2	Hoteller
Jensen A Bagerm.	
Jensen Albert Bog- og Papirhdl. 13	
Johansen C 84	Murermestre
Johansen C L Købmd., Brederød 69	
Johansen J P.	Smede
Johansen Otto	Snedkere
Jørgensen I T Købmd. 36	
Kapel Carl	Sagførere
Knudsen Hans	Gartnere
Larsen L Tøjberg's Efft. Købmd. 73	
Lieberkind Poul Manufakturhdl. 17	
Mathiesen Ad. Købmd. 37	Korn
Møller W H Blikkenslagerm. 86	
Mørck Vilh. Købmd. 5	
Nielsen Carl Blikkenslagerm. 114	
Nielsen C Chr. 72	Tomermestre
Nielsen N M Herreekvipering 31	
Nordsjællands Venstreblad 19	Aviser (Hillerød)
Olsen H.	Malermestre
Petersen H.	Smede
Raaschou-Nielsen Olaf 59	Isenkræmmere
Reitzel C 49	Murermestre
Rosbæk Oluf 113	Tomermestre
Sparekassen for Frederiksværk og Omegn 40 & 98	Sparekasser
Vett & Wessels Uds., Vald. Olsen 83 & 99	
Winther's F Enke 100	Tomermestre
Ørbæk L P 71	Snedkere, Cykler

Indregistrerede Firmaer.

(Uddrag af de officielle Handels-Registre.)

Berggreen C & Son. Indeh. C J H Berggreen.
 Culmsee P J Efft. Indeh. C A P Hansen.
 Dansk Trawl- og Fiskekompagni, Akts. Bestyrelse: P H Brammer. Aktiekapital 45,000 Kr.
 Frederiksværk Savværk ved N S Dahl. Prot.: H Dahl.
 Frederiksværk Trælasthandel ved N S Dahl. Prot.: L Hallager og H Dahl.
 Hansen Carl & Co., et Kommanditselsk. Ansv. Deltager C Hansen. Prot.: H Strøm
 Sparekassen for Frederiksværk og Omegn. Bestyrelse: Fabrikejer Louis Heegaard, Oberstløjtn. H Parkov, Hellerup, Kæmmer J Heerup, Cand. jur. A Bührsch og Gaardejer P H Petersen, Thorup, af hvilke to i Foren tegner Frm.

Gilleleje.

Fra Kjøbenhavn pr. Jærnbane 2 1/2 T. Indbyggertal 1906: 1061. Havnedybde: 10 Fod.

Forretningsnavn og Adresse	Se Fagregistret under
Andreasen Peter.	Murermestre
Badehotellet-Hulerød 1 Hornbæk 22	Badehoteller
Bjørnsen Waldemar 18	Bryggerier
Christensen C Købmd. 4	
Christensen Carl.	Tomermestre
Christiansen Rejnhard	Tomermestre
Gilleleje Badehotel 13	Badehoteller
Gilleleje og Glostrup Cementvarefabr. Akts. 35	Cementvarer
Hansen Anders	Murermestre
Hansen Chr. 15	Møller
Henriksen's Laur. Efft. C Færch Købmd. 13	
Jacobsen Th. Manufakturhdl. 3	
Jensen Julius 41	Fiskehandlere
Jensen S.	Smede
Lund Robert 26	Fiskehandlere
Madsen N Nygaard Bagerm. 24	
Motz Ingeborg Manufakturhdl. 40	
Møller Julius 20	Gartnere
Nielsen Albert A 8	Murermestre
Nielsen Chr.	Snedkere
Nielsen Jul.	Smede
Nielsen Niels Købmd. 32	
Nordsjællands Bank 3	Banker (Helsingø)
Pedersen Lauritz 38	Fiskehandlere
Petersen Chr. F 39	Fiskehandlere
Petersen Chr. F Købmd. 12	
Petersen David 6	Tomermestre
Petersen Lauritz 2	Fiskehandlere
Svendsen Alfred Blikkenslagerm.	
Sotofte V Oscar Bog- og Papirhdl. 11	
Vett & Wessels Uds. H H Henriksen 7	
Wulfsen E Købmd. 5	

Indregistrerede Firmaer.

(Uddrag af de officielle Handels-Registre.)

Gilleleje & Glostrup Cementvarefabrikker. Akts. Soborg-Gilleleje Kommune. Bestyrelse: Købmand T E Jacobsen (Formand) Tomerm. D N Petersen og Murerm. A A Nielsen, alle af Gilleleje, samt Arkitekt A C Berthelsen, Kbhvn. Frm. tegnes af Formanden i Foren, med et Bestyrelsesmedl. eller af tre Bestyrelsesmedl. i Foren. Aktk. 75,000 Kr.

Glostrup.

Fra Kjøbenhavn pr. Jærnbane 20 Min. Indbyggerantal 1906: 1968.

Forretningsnavn og Adresse	Se Fagregistret under
Andersen A 24	Tømremestre
Andersen Chr. Købmand 92	
Asakofsky A L Bagerm. 86	
Bjorn Ludv. Købmd. 81	Sæbefabrikker
Christiansen Folmer Købmd. 1	
Crome & Goldschmidt's Fabrs. Uds. v. Johan A Knudsen 93	
Fabricius V 36	Gartnere
Glostrup Boghandel v. Otto Thim 8	
Glostrup Maskinsnedkeri, Akts. 106	Maskinsnedkerier & Savv.
Graff Johs. 130	Sagførere
Gronlund I Købmd. 53	
Gunst Sophus Købmd. 47	
Hansen H P 94	Gartnere
Hansen P F Blikkenslagerm. 50	
Hilmer Borge 98	Gartnere
Høybye J	Maskinfabrikker
Jensen & Mikkelsen 55	Gartnere
Jørgensen P 34	Jærnstoberier
Kbhvns Fedtraffinaderi v. Frederik Raaschou 89	Fedt en gros
Kbhvns Oliefabrik, Akts. 74	Oliemøller (Kbhvn.)
Kbhvnske Forstøders Bank, De, Akts. 60	Banker
Klifoth G A Bagerm. 126	
Larsen A 121	Tømremestre
Larsen Chr. 109	Smede
Larsen J 90	Gartnere
Ludvigshaabs Mølle, A Hansen 69	Møller
„Mars“, Akts. 102	Cykler
Martinsen P 99	Trælast- og Tømmerhdl.
Mikkelsen C 16	Gartnere
Møller Carl Købmd. 39	
Nielsen Anton 21	Isenkræmmere
Nielsen H 79	Murermestre, Cementvarer
Pedersen F N Manufakturhdl. 134	
Petersen L & H C 64	{ Trælast- og Tømmerhdl., Cement, Støbegods, Bygningsartikler
Petersen P 12	Maskinsnedkerier
Peulicke Chr. 75	Malermestre
Plambeck L, Røde Vejrmølle 62	Møller
Raagaard M Købmd. 95	
Radsted H 66	Murermestre
Rafn P 13	Gartnere
Rasmussen Gunder 118	Gartnere
Rathsach C 7	Gartnere
Svendsen-Christiansen Chr. 97	Murermestre
Svensson's Bygningssnedkeri 63	Snedkere
Sørensen Chr. H Blikkenslagern. 54	
Sørensen I P 108	Smede
Thomsen Rudolf Bankdirektor 2	Sagførere
Tøllelmagerens Skæveri, Akts. 25	Træsko, Fabr. & en gros
Wohlleben M B Blikkenslagern. 112	

Indregistrerede Firmaer.

(Uddrag af de officielle Handels-Registre.)

Glostrup Boghandel ved Otto Thim.
Glostrup Maskinsnedkeri, Akts. Bestyrelse: L N Holm, H E Jørgensen og L C Mouritzen, af hvilke to i Foren. tegner Frm. Aktiekapital 15,000 Kr.
Kbhvns. Fedtraffinaderi ved Frederik Raaschou.
Kbhvnske Forstøders Bank i Glostrup, De, Akts. Direktionen består af: H V A Sørensen (Formand), R Thomsen (adm. Direktør) og H C Petersen, af hvilke to i Foren. tegner Frm. Prok.: har hvor af Direktørerne i Foren. med enten C Petersen eller C Rathsach. Aktk. 60,000 Kr.
Mars. Akts. Bestyrelse: Gross. H F Reeb der tegner Frm. og Kapt. A Eich, Kbhvn. Aktk. 10,000 Kr.
„Nova“, et Handelsakts. Bestyrelse: Møller H C Petersen, Haslev, (Formand) Gross. A Andrea-en, Kbhvn. og Manufakturhdl. W Munk, Gledsaxe. Prok.: V C A Christensen. Aktiekapital 1,500 Kr.
Tøllelmagerens Skæveri, Akts. Bestyrelse: Fabr. B Nielsen, Hellerup (Formand), Tøllelmager E Schultz, Kbhvn. (Næstformand), Direktørerne C Bach og G L Becker (Sekreter) samt Definihdl. L C Andersen Frm. tegnes af Formanden eller af to Bestyrelsesmedl i Foren. Prok.: Driftsbest. P Nielsen. Aktk. 50,000 Kr.

Gudhjem.

Indbyggerantal 1906: 667; Havnedybde: 10¹/₂ Fod.

Forretningsnavn og Adresse	Se Fagregistret under
Bornholms Laane- og Diskontobank, Akts. 24	Banker (Rønne)
Brandt Andr. H Købmd. 5	Kul, Korn
Due P A 18	{ Vognfabrikanter og -Forhandlere
Gudhjem Kolonial- & Foderstofforretning (H Gram) 6	Kolonial, Korn
Gudhjem Mølle, Chr. N P Kullmann 4	{ Dampmøller, Mel en gros, Foderstoffer
Gudhjem & Omegns Spare- og Laanekasse	Sparekasser
Holm A	Malermestre
Holm Jul	Snedkere
Hotel Helligdommen, Rø 9	Badehoteller
Hotel „Salene“ 1	Badehoteller
Hotel „Villa Cara“ 27	Badehoteller, Hoteller
Hylehjemmet (Petra Rahs)	Bade- & Sommerpensionater

Forretningsnavn og Adresse

Se Fagregistret under

Jantzen's Hotel 17	Hoteller
Jensen Haas	Røgerier
Jensen I L 11	Dampskibseksp.
Jensen Jens	Savværker
Johansen Joh.	Malermestre
Jørgensen H Købmd. 13	
Koch Michael	Smede
Larsen A Købmd. 14	
Lund H	Murermestre
Lund Karl	Snedkere
Møller P Bagerm.	
Pensionat Fuglsang	Bade- & Sommerpensionater
Pensionat Klippen	Bade- & Sommerpensionater
Petersen Otto	Smede
Rasmussen Sofie Frue	Bade- & Sommerpensionater
Schou A	Snedkere
Sonne H Blikkenslagern.	
Sonne L O	Murermestre
Thorberg P A Bagerm. 34	

Indregistrerede Firmaer.

(Uddrag af de officielle Handels-Registre)

Gudhjem og Omegns Spare- og Laanekasse. Bestyrelse: Lærer N J Jensen (Formand), Fisker P M Koch, Fisker K A Schou, Skipper K A Jensen og ps. Lærer L S Bekke, alle af Gudhjem, Parcelist N P Kofod, Østerlærker, Kalkbrænder H M Schou. Dampskibsekspeditor J L Jensen og Skibsf. H P Jensen. Frm. tegnes af Formanden.

Hasle.

Indbyggerantal 1906: 1,255; 1901: 1,252; 1890: 1,272; 1801: 513. Ejendoms skyld: 1,7 Mill. Kr. Indkomst: 0,2 Mill. Kr. Formue: 1,7 Mill. Kr. Havnedybde 14 Fod. Borgmester: A E Borgen.

Forretningsnavn og Adresse

Se Fagregistret under

Aakerlund N	Malermestre
Andersen J 45	Vognfabrikanter
Anker Brødreene 2	Jærnstøberier, Maskinfabr.
Christensen J P 23	Snedkere
Gronbeck & Co., Akts. Købmd. 1	Korn, Kul, Smøreksp.ort.
Hansen Ludvig	Glarimestre
Hasle Haandværker- og Landbobank 39	Banker
Hasle Klinker- og Chamottestens-Fabrik, Akts. 3	
Hasle Kønrogfabrik, Ludvig Sørensen	Lervarer
Hasle Snedker- & Bygningsforr. (Axel Andersen & Co.) 35	Kønrog
Hasle Stavefabrik, Ludvig Sørensen	Entreprenører, Snedkere
Herolds Hotel (Erna) 22	Hoteller
Hotel Hasle 8	Hoteller, Badehoteller
Hotel „Johns Kapel“ 38	Badehoteller
Høhl C A	Murermestre
Ipsen Andreas	Cykler
Jensen H P	Murermestre
Jespersen Bagerm.	
Jørgensen N P 8	Havariagenter
Kjør I H	Smede
Kjeller L	Tømremestre
Kofod Chr. 17	Isenkræmmere, Cykler
Kure A C Bagerm.	
Larsen O C	Smede
Larsen P Kofod & Co. 25	Brændevin, Bryggerier
Mortensen A 11	Dampskibsekspeditioner
Munk H & Co. Købmd. 29	
Nordre Mølle, Chr. Lind	Møller
Petersen H Blikkenslagern.	
Schou P	Malermestre
Søndre Mølle, Jensen	Møller
Thomsen Søren Manufakturhdl. 39	
Tranberg O C Købmd. 19	
Vang Stenhuggeri 27	Stenhuggerier, Granit

Indregistrerede Firmaer.

(Uddrag af de officielle Handels-Registre.)

Anker Brødreene. Indeh. J V og J H Anker.
Gronbeck & Co., Akts. Bestyrelse: Købmd. S Thomsen (Formand) Kammeraad J J Jacobsen og Fabr. J Anker, alle af Hasle, Gaardejer A Lind, Brogaard, og Gaardejer J Olsen, Tækkeregård af hvilke to i Foren. tegner Frm. Prok.: O Lund. Aktiekapital 60,000 Kr.
Hasle Manufakturhandel ved Jørgensen. Indeh. Laura CM Jørgensen. Prok.: Agnes M Jørgensen.
Hasle Manufaktur-Lager ved Chr. Barbø.
Hasle Snedker- Bygningsforretning (Axel Andersen & Co.) Indeh. A H Andersen og A P Thorsen. Prok.: H O Jacobsen.
Kofod Chr. Indeh. C J Kofod. Prok.: L A T D Kofod.
Larsen P Kofod & Co., et Kommanditselsk. Ansv. Delt. P K Larsen.
Munk H & Co., et Kommanditselsk. Ansv. Delt. H Munk, Knudsker Sogn. Prok.: A C Munk og P V M Dam.

Haslev.

Fra Kjøbenhavn pr. Jærnbane 1¹/₂ T. Indbyggerantal 1906: 2772.

Forretningsnavn og Adresse

Se Fagregistret under

Back P 178	Murermestre
Berantzino S L Blikkenslagern.	
Brandt Emil 130	Malermestre

ejer Wald. Bjørnsen, begge af Gilleleje samt S Munk (Forretningsfører). Frm. tegnes af Forretningsføreren i Foren. med to Direktører. Aktiekapit. 50,000 Kr. Nordsjællands Savværker og Trauldsfabrikker Kagerup og Gribskov ved J Olsen Christensen og W S Haurowitz. Indeh. J O Christensen, Kagerup og W S Haurowitz, Hillerød.

Spare- og Laanekassen for Kronborg vestre Birk. Bestyrelse: Sagf. H M Nielsen, Manufakturhandlervne A L Andersen og A C H Dohn, samt Paecellist R Nielsen, alle af Helsingør, Gaardejerne J P Pedersen, Højberg, L O Nielsen, Nellerød, H P Andersen, Hollose og P Jørgensen, Ramlose, Gaardbestyrer L Jensen, Holt og Karetmager P Hansen, Gilleleje, af hvilke to i Foren. tegner Frm.

Svegårds Boghandel, Helsingør. Indeh. L C M Svegård.

Tisvilde Teglværk, Akts. Bestyrelse: Ingeniør V F Møller og Ingeniør I C A Brandt, begge af Helsingør, der hver for sig tegner Frm. Aktiekapital 50,000 Kr.

Helsingør.

Fra Kjøbenhavn pr. Jærnbane. I T. Indbyggerantal 1906: 14,534; 1901: 13,902; 1890: 11,076; 1801: 5282. Ejendomsskyld: 29,3 Mill. Kr. Indkomst: 4,3 Mill. Kr. Formue: 20,9 Mill. Kr. Statshavn, Havnebyde: 25 Fod. Borgmester: J Lyngbye, R. Stadsingeniør: Kapt. A E Schrader, R. Havneingeniør: C F Bøch. Fremmede Landes Konsuler: Konsul C H von Mehren (Belgien), Vicekonsul M H C Wright (Brasilien), Konsularagent Arne Boesen (Frankrig). Vicekonsulerne S Chr. Stilling (Nederlandene), A G Jensen (Norge), P J Razga (Portugal), E Frisenberg Mourad (Rusland), C van Doekum (Spanien), Alb. Wright (Storbritanien og Irland), F L Kaas (Sverrig), Konsul R T J Lund (Tyskland).

Forretningsnavn og Adresse	Se Fagregistret under
Andersen Aage Bagerm. 226 & 474	
Andersen C 223	Murermestre
Andersen I H 302	Bogtrykkerier
Andersen P Th. 438	Glarmestre
Andersen E Trikotagehdl. 193	
Bech-Andersen Ewald 519	Sagførere, Incasso
Bengtsson C Bagerm. 172	
Bille William & Co. Skibsprovianteringshdl. 250	
Birkedal Savværk, C T Petersen 303	Savværker
Bodelsen & Vejby-Nielsen Manufakturhdl. 52	
Borgen Poul Købmd. 2	
Boysen Vilhelm 392	Farvehdl., Tapethdl.
Brammer A Købmd. 14	
Brammer J Købmd. 167	
Brammer K W Købmd. 283	
Budde V 470	Malermestre
Børgesen Adolph	Huder og Skind
Cementvare- & Rørvævsfabrikken Helsingør, Akts. 399	Cementvarer, Rørvævsfabr.
Christensen Aug. 138	Kolonial en gros
Christensen Carl Bagerm. 229 & 297	
Christensen Hans 488	Farvere
Christensen O Stempelpapirsforhdl. 314	
Christensen P M Herreekviphdl. 11	
Christiansen J W 68	Gartnere
Clausen F Sadelmagerm. 90	
Clausen's N Eff. Købmd. 511	
Crome & Goldschmidt's Uds. ved Fritz Harder 17	
Damgaard's Kristen Eff. Trikotagehdl. 54	
Dampvaskeriet Øresund 150	Vadskerier
Dansk Bitterfabrik, P M Frederiksen	Bitter
Dithmer S 29	Gartnere
Eriksen Emil Købmd. 100	
Feldschau's C Eff.	Stenhuggerier
Fiskenetfabrikken Danmark 75	Fiskeriredskaber
Florin Johannes	Smede
"Fortuna" Mineralvandsfabrik 268	Mineralvandsfabr.
Frederiksborg Amts Vejviser, Boghdl. Jens Møller 128	Vejvisere
Friis N J 409	Isenkræmmere
Galanteri-Bazaren ved Martin Zedeler 473	
Grabowski Joh. 335	Murermestre
Guldbrandsen Ludv. Manufakturhdl. 96	
Hagen's J Sæbefabrikker, Akts. 50	Sæbefabrikker, Sodafabr.
Hansen Chr. E Købmd. 24	
Hansen E 509	Drejere
Hansen H 211 & 483	Cykler
Hansen Harald Købmd. 233	
Hansen J 244	Malermestre
Hansen Niels 254	Tømmermestre
Hansen Robert Agenturforr. 125	
Hansen V 180	Sagførere
Helsingør's Automobilforr., I Hagen 431	Cykler
Helsingør's Avis 58	Aviser, Bogtrykkerier
Helsingør Centraltrykkeri, Akts. 3	Bogtrykkerier
Helsingør Dagblad 10	Aviser, Bogtrykkerier
Helsingør's Dampkaffebrenneri 138	Kaffeimp. og Kaffebr.
Helsingør's Eddikefabrik 182	Eddikefabr.
Helsingør's Fiskehalle 9	Fiskehandlere
Helsingør's Fællesbageri lmt. 395	
Helsingør's Jærnskibs- og Maskinbyggeri, Akts. 40 & 91	(Skibsbyggerier, Maskinfabrikker, Dampkedelanlæg, Dampmaskiner)
Helsingør kontante Herreekviperingsforr., L Pedersen 427	
Helsingør's kontante Manufakturforr., Th. Niensens Eff. 257	
Helsingør's Læderhdl. Carl Nielsen 78	Læderhandlere
Helsingør's Maskinsnedkeri og Savværk ved Lerbæk Hansen 286	(Maskinsnedkerier og Savværker)

Forretningsnavn og Adresse	Se Fagregistret under
Helsingør's Materialhandel, S Lindahl 120	
Helsingør Møbelforr., Akts.	Møbler
Helsingør og Omegns Bank, Akts. 404	Banker, Incasso
Helsingør's Spandefabrik og Galvaniseringsanstalt, C Spies 87	Galvanisering
Helsingør's Spritfabrik, J L Tvede, Akts. 30	(Spritfabr. og Brændevinsbr. Akkvavit, Gær, Brændevin, Bageri-Art. og -inventar Bonuldsvæverier)
Helsingør's Væveri, Akts. 32	Smede
Hilligøe Engelbrocht & Co. Købmd. 22	Smede
Hincheli Chr. Købmd. 18	Træsko, Fabr. & en gros
Hoffmann P H 398	Smede
Horn V 290	Malermestre
Hotel du Nord 135	Hoteller
Hotel Øresund 55	Hoteller
Illum's A C Uds. ved V Nathan 123	
Internationalt Skotøjsmagasin ved Magnus Nielsen 499	
Ipsen Holger 506	Smede
Jensen A 373	Smede
Jensen A J	Snedkere
Jensen F Bagerm. 380	
Jensen J P 340	Gartnere
Jensen Julius Blikkenslagerm. 93	
Jensen Mathias	Korn
Jensen O 467	Cykler
Jensen P 330	Gartnere
Jensen Wilh. 117	Møbler
Jeppeesen A S H Købmd. 425	
Jeppen Th.	Tobakker og Cigarer
Jernø O A C 355	Smede
Jespersen C 364	Tømmermestre
Johansen A	Stenhuggerier
Jærnbanchotellet 4	Hoteller
Jørgensen C P Manufakturhdl. 62	
Jørgensen Hans 189	Murermestre
Jørgensen J Kr. 399	Murermestre
Jørgensen L C 345	Vinhandlere
Jørgensen M & Co. Købmd. 261	
Jørgensen Oluf 512	Murermestre
Jørgensen P 322	Cykler
Jørgensen P 190	Sagførere, Incasso
Kaas & Sørensen 39	Kul
Kempel's Viggo Eff. 111	Isenkræmmere
Kierulf L T & Søn 275	Jærnstøberier
Kirck Niels Peter Skibsproviantering 34	Kul
Klinterberg V	Læderhandlere
Klostermosegaards Teglværk 6	Teglværker
Kolonialmagasinet, Akts.	
"Kronborg" Dansk Vinduesglasværk, Akts.	Glasværker
Lander I A 158	Arkitekter
Landmandsbankens Helsingør Afdeling 20	(Banker, Sparekasser, Incasso)
Langkilde C Bagerm. 131	
Larsen Jens 118	Fiskehandlere
Larsen Martin 1	Kul
Lindgren J D Bagerm. 258	
Lund Carl A M Agenturforr. 109	
Lund J Theod. Konsul, Lloyds Agent 26	
Lund & Rasmussen Købmd. 173 & 464	Kolonial, Ag. & en gros
Løfberg Chr. 513	Gartnere
Madsen N Købmd. 210	
Mahrt M Materialist 99	Mineralvande
Malmgreen O 358	Smede
Manufaktur-Union ved Bodelsen & Vejby-Nielsen 52	
Marienlyst Badehotel 41 & 177	Badhoteller
Marstrand's K F Eff. 27	(Mæglere, Havariagenter, Befragtningsagenter, Spektor, Toldklarere, Skibsprovianteringsforr. Maskinsnedkerier og Savv. Farvere)
Maskinsnedkeriet Godthaab 144	
Maymann C.	
Mehren Chs. von Købmd., Konsul 321	
Mehnecke J Købmd. 228	
Mikkelsen & Co. 77	(Trælast- og Tømmerhdl., Bygningsartikler)
Mikkelsen & Hansen 77	Kul
Missionshotellet, Akts. 328	Hoteller
Mortensen Fr. Agenturforr. 12	
Mourier J H Overretssagf. 16	Sagførere, Incasso
Mowitz F 143	Gartnere
Møllebalds Savværk 188	Savværker
Møller Jens Bog- og Papirhdl. 128	Prospektkort en gros
Møller S J Sadelmager og Møbelforr. 418	
Nicolaisen Joh. 339	Snedkere
Nielsen C Bagerm.	
Nielsen Emil 146	Møbler
Nielsen Hans	Maskinsnedkerier
Nielsen's L C Hvidtølsbryggeri 324	Bryggerier
Nielsen P L & Co. Købmd. 171	
Nordsjælland 3	Aviser
Nordsjællands Eddikebryggeri 56	Eddikefabr.
Nøjsomheds Teglværk og Kalkbrænderi, I C Brammer 47	Teglværker, Kalkværker
Nørregaard P P Bogbinderm. 259	
Obel A H Købmd. 161	

Forretningsnavn og Adresse	Se Fagregistret under
Ohland A & J H 224	Glarimestre
Olsen Viggo Købmd. H 31	
Olsen William Blikkenslagerm. H 124	
Overgaard Jac. J Købmd. H 13	
Petersen Carl Bagerm.	
Petersen & Clausen Tapetserer & Dekorator H 333	Møbler
Petersen Edv. Købmd. H 429	
Petersen Hinr. H 347	Malermestre
Petersen J H 419	Cykler
Petersen's J C Enke H 278	Smede, Art. f. Jærnstøberier
Petersen I Svend (Messen's Uds.) Manufakturhdl. H 101	
Petersen N J H 89	{ Sejl- og Flagmagere, Presenninger, Flag, Redningsbælter, Kompasser, Tefte
Poggenborg J C Bagerm. H 92	
Poulsen Georg Blikkenslagerm. H 164	
Quistgaard A H 5	Møller
Rasch J S Købmd. H 148	
Rasmussen C J H 327	Maskinsnedkerier, Snedkere
Rasmussen N Købmd.	
Rasmussen Sophus Skibsproviantering H 105	Vinhandlere
Ravnkilde Vald. H 152	Sagførere, Incasso
Rendal H	Sagførere
Rohde E H 63	Sagførere, Incasso
Rusch Fritz H 147	Malermestre
Schandorf F H 367	Tømremestre
Schierbeck's Chr. Eff. H 46	{ Maglere, Skibsprovianteringsforr., Toldklarere, Havariag., Befragtningsag.
Schou's G J Eff., P Knudsen H 176	Læderhandlere
Schwartz I F Købmd. H 76 & 88	
Schytt Otto Bog- og Papirhdl. H 37	
Schøn Will. H 445	Isenkrammere
Singer & Co.'s Udsalg H 391	Symaskiner
Skjold-Madsen H 190	Sagførere
Snekkersten Guldstofabrik ved Andr. Christensen & Carl Hoyer, Snekkersten 7	Guldlister
Social-Demokratens Kontor H 240	
Sparekassen for Helsingør og Omegn H 494	Sparekasser
Steffensen Hlother Bog- og Papirhdl. H 446	
Stilling C Sophus Konsul, Købmd. H 155	
Stjernegades Kolonialhandel, Uffe Petersen H 461	
Stonor Will. H 234	Bødkere
Stricker A F H 72	Isenkrammere
Stürup C & Co.'s Eff., Akts. H 49	Kul, Trælast- & Tømmerhdl.
Svendsen N H 142	Glarimestre
Svendsen O	Murermestre
Søgaard L H 187	Tømremestre
Søgaard-Pedersen H 160 & 472	Tømremestre
Solver Vald. H 517	Murermestre
Sørensen Andreas Manufakturhdl. H 529	
Sørensen Chr. H 95	Isenkrammere
Textilfabrikken, Joh. Pedersen H 353	{ Bomuldsvæverier, Tekstilfabr.
Tranberg O R Agenturforretning H 436	
Trævarefabriken „Helsingør“ H 522	Trævarefabrik
Tvede A H 21	{ Maskinfabr., Teglværksmaskiner, Pumper, Landbrugsmaskiner
Tvede's I L Bryggeri H 30	Bryggerier
Unna Simon & Co. H 33	Vinhandlere, Cigaretter
Uritzen Jens Blikkenslagerm. H 113	
Waln C H 204	Murermestre
Varehuset Messenborg ved Herm. Petersen H 8	
Varmebadestalten Øresund H 150	Badestaller
Vett & Wessels Udsalg ved Hans Bolt H 19	
Wiibroe's C Bryggeri H 59	Bryggerier
Wiibroe E H 60	Dampmøller
Willadsen P H 465	Cykler
Vorbeck M Trikotagehdl. H 374	
Wright Major & Co. Skibsmægler H 38 & 397	
Wright & Svendsen H 38 & 397	Kul
Wulff H Bagerm. H 119	
Zeiner-Lassen's A Planteskole ved S Henriksen H 319	Planteskoler, Gartnere

Indregistrerede Firmaer.

(Uddrag af de officielle Handels-Registre).

Bazaren Svea ved Chr. Jensen.
 Bazaren ved Henrik F S Mohr.
 Belfour Ellah & Co.'s Eff. Indeh. Juliane Hansen og J P Mikkelsen. Kun Sidstnævnte kan tegne Frm.
 Bille William & Co., Indeh. A J W Bille.
 Birkedal Savværk & Kæretmageri, C T Petersen.
 Brix-Hansen & Larsen, Indeh. A Brix-Hansen og M J Larsen.
 Brologger Voss' Efterfølgere, L Nielsen & Co., Indeh. V G C Christiansen, der alene tegner Frm. og L S Nielsen.
 Bugserieteselskabet Brien. Bestyrelsen består af 1) en Forretningsfører Købmd. A J W Bille, der tegner Frm., og 2) to Kommitterede, C Backe og Konsul S C Stilling. Aktiekapital 50,000 Kr.
 Cementvare- og Horvævsfabrikken „Helsingør“. Akts. Bestyrelse: Tømrem C Jespersen (Formand), Murerm. J K Jørgensen, begge af Helsingør og Murerm. C Poulsen, Hornbæk. Frm. tegnes af Formanden i Foren. med et andet Bestyrelsesmedl. Aktk. 15,000 Kr.
 Clausen's N Eff. Indeh. J P Würtz.
 Damgaard's Kristen Eff. ved N Jacobsen.

Dansk Bitterfabrik, Helsingør ved P M Frederiksen. Indeh. P M Frederiksen. Prok.: H Busckist.
 Dansk Kaffe- & Te-Import ved Vilh. Olsen.
 Dansk Smorforsyning ved C Jensen. Indeh. J C Jensen, Kbhvn.
 Dansk Smorlager ved S Greiffenberg. Indeh. S A Greiffenberg, Kbhvn.
 Eriksen Emil. Indeh. Caroline A Eriksen.
 Esporgarde Tosal og Tehave ved H (Guldberg-Agerlin, Espergærde pr. Helsingør. Fiskefabrikken Danmark, ved J C Tvede. Indeh. J C Tvede, Kbhvn. Prok.: H I Svendsen.
 Forenede Skotejlsfabrikkers Udsalg, De, ved Carl Olsen.
 Froot, Akts. Bestyrelse: Smorhdl. C H J Schepler, Lyngby, der tegner Frm., Vognfabr. H F Petersen og Malerm. S A Greiffenberg, begge af Kbhvn. Aktk. 1,000 Kr.
 Hagen's J Søbefabrikker, Akts. Bestyrelse: Cand. pharm. N J Hagen (Formand), Exam. polyt. V H Nielsen (Kassedirektor), Gross. W O H Stephensen, Kbhvn., Fabr. C J A Rydberg, Helsingør, og Fabr. J C G P Brammer. Frm. tegnes af de to Forstn. i Foren. eller af en af disse i Foren. med et andet Bestyrelsesmedl. Aktiekapital 70,000 Kr.
 Hansen's Magnus Eff. L Larsen.
 Helsingørs Automobilkompani, Akts. Bestyrelse: Købmandene Brix-Hansen (Formand) og M Larsen, samt Restauratør C Jensen, af hvilke to i Foren. tegner Frm. Aktk. 3,000 Kr.
 Helsingør Centraltrykkeri, Akts. Bestyrelse: Bogtrykker T A H V Sørensen (Formand), Enkefru Emilie J Wahl (Kassererske) og Boghandler Jens Møller (Sekretær), der to i Foren. tegner Frm. Aktiekapital 6,000 Kr.
 Helsingør Dagblad, Fritz Hansen m. fl. Indeh. F C Hansen, J P T Rotheisen, H M Bünner og Anna L Olsen, der to i Foren. tegner Frm.
 Helsingørs Dampkaffebrenneri, August Christensen.
 Helsingørs Eddikefabrik ved Chr. Eriksen.
 Helsingørs Fiskehalle, Jensen & Svendsen. Indeh. E O Jensen og C A Svendsen.
 Helsingørs Jærnskibs- og Maskinbyggeri, Akts. Bestyrelse: Borgm. P P Rosenstand (Formand), Konsul A Wright, (Gross. L J N Nissen, Kbhvn., Konsul P L Fisker, Kbhvn., Gross. P Karberg, Maglegaard og Kapt. C Carstensen, Kbhvn. S C W Bindeshøll er Direktør. Formanden og Direkt. har hver for sig Signatur. Aktiekapital 2,100,000 Kr. Prok.: Værftschef F Møller, Kontorchef Asmund Jensen og Maskinchef E C E Allerup, to i Foren.
 Helsingørs kontante Herrekefveringsforretning ved L Pedersen. Indeh. L Pedersen, Tijkøb. Prok.: V Jørgensen.
 Helsingørs kontante Manufakturforretning ved Th. Nielsen's Efterfølgere, Hakon Nielsen og Martin Pedersen.
 Helsingørs Laanefforretning, Akts. Bestyrelse: Cand. polyt. D Monrad, Købmand E F Monrad og Direktør C Tvede, der i Foren. tegner Frm. Aktiekapital 17,800 Kr. Prok.: A M V E Dahl.
 Helsingørs Læderhandel, Carl Nielsen.
 Helsingørs Materialhandel ved S Lindahl.
 Helsingørs Mælkeforsyning, Akts. Bestyrelse: Dampmøller R Schmidt (Formand), cand. pharm. C A Glansen, Fairy Hill, Kvistgaard og Sagf. Gaardejer V Jensen, Hestkøbgård, Birkerød. Frm. tegnes af Driftsbestyreren: J J Olsen i Foren. med et Bestyrelsesmedl. Aktiekapital 50,000 Kr.
 Helsingør Mobelforretning, Akts. Bestyrelse: Gross. S P J Christensen, Kbhvn. og Tapetserer J A Petersen (Formand), der i Foren. tegner Frm. Prok.: J A Petersen. Aktk. 5,000 Kr.
 Helsingørs nye Torvehandel ved Vilhelm Boysen.
 Helsingør og Omegns Bank, Akts. Bestyrelse består af et Bankraad: fh. Teglværksejer J C G P Brammer (Formand), Forp. L F H Harboe, Hillebæk (Viceformand) fh. Blikkenslagerm. C P S Nielsen og Tømrem. P L Søegaard (Kommitterede) Købmandene F K E J Harder og G E Petersen, Forretningsf. C Rasmussen, Tømrem. J P Nielsen Kaas, Skolteforr. (Gudsinspektør C J Sørensen, Krogerup, Gaardejerne F J Olsen, Tijkøb, J A Jensen, Hornbej og H Petersen, Apprup. Formanden, Viceformanden og de to Kommitterede danne en Kontrolkomité, leder Forretningerne og tegner Frm. to i Foren. Aktiekapital 200,000 Kr. Prok.: Bestyrer A B Behrens i Foren. med et af Kontrolkomitéens Medl.
 Helsingørs Petroleums Aftapningsanstalt ved August Christensen.
 Helsingørs Smorforsyning ved F Chr. Schepler, Indeh. F C Schepler, Kbhvn.
 Helsingørs Spandefabrik og Galvaniseringsanstalt, C Spies. Indeh. Elisa M Spies.
 Helsingørs Spritfabrik J L Tvede, Akts. Bestyrelse: C M Tvede (Driftsdirektør), og Emilie C H S Tvede (Formand), der begge har Signatur. Aktiekapital 340,000 Kr.
 Helsingørs Strømpøhus ved M Vorbeck.
 Helsingørs Væveri, Akts. Bestyrelse: J P Nielsen, Frdbg. (Direktør), der alene tegner Frm., og O Strandgaard, Kbhvn. Aktk. 150,000 Kr., Hilligesø Engelbrecht & Co., Indeh. Engelbrecht B Hilligesø. Hygea, Akts. Bestyrelse: S Landahl, der tegner Frm. Aktiekapital 1,000 Kr.
 International Skotejlsmagasin ved Magnus Nielsen.
 Jensen Andreas, H J Creutz's Eff.
 Jydsk Kjole-Klædehus ved Svend Vestergaard.
 Jørgensen M & Co. Indeh. A V Davidsen.
 Kaas & Sørensen, Indeh. Julie J Kaas, Prok.: F L Kaas alene, samt G Olsen og O H Kaas i Foren.
 Kempel's Viggo Efterfølgere. Indeh. Hulda R Kempel og V Seidenfanden.
 Kierulf L T & Son, Indeh. J L T Kierulf.
 Kirck Niels Peter, Indeh. V Kirck.
 Kolonialmagasinet, Akts. Bestyrelse: Enkfru ER E Tycho (Formand) og P R K Andersen. Frm. tegnes af Formanden. Aktiekapital 3,000 Kr.
 Kongsgades kontante Herrekefveringsforretning ved C G Danielsson.
 Kontantforretningen Solo, Akts. Bestyrer: A T Andersen. Aktiekapital 10,100 Kr.
 „Kronborg“ Dansk Vinduesglasværk, Akts. Bestyrelse: Sagf. C Herforth (Formd.). Vindh. P Beeken og Fabr. Aug. Duvier (adm. Direkt.) alie af Kbhvn. Frm. tegnes enten af den adm. Direkt. alene, eller af to Bestyrelsesmedl. i Foren. Aktiekapital 100,000 Kr.
 Lassen William, Indeh. Caroline M Lassen, Prok.: G H Lassen.
 Lorenzen's H G Eff. ved Harald Perrot.
 Lumbye's H P Eff. ved J F Schwartz.
 Lund J Theod., Indeh. R T J Lund.
 Lund & Rasmussen, Chr. E Mortensen's Eff. Indeh. V E A Lund og R G Rasmussen.
 Lundgreen's P T Eff., Indeh. C C Jensen.
 Major Wright & Co. Indeh. A Wright.
 Manufaktur-Union ved Bodelsen & Vejby-Nielsen. Indeh. N F Bodelsen og N H Vejby-Nielsen.
 Marstrand's K F Eff., Indeh. F C Brännich, Kbhvn. og P W Svendsen.
 Maskinsnedkeriet Godthaab ved H Andersen.
 Mikkelsen & Hansen, Indeh. Juliane Hansen og J P Mikkelsen. Kun Sidstn. kan tegne Frm. Prok.: S C Hansen.
 Mikkelsen & Co. Indeh. J P Mikkelsen. Prok.: H V Mikkelsen.
 Missionshotellet i Helsingør, Akts. Bestyrelse: Tøgfører M Nielsen (Formand), der tegner Frm., Købmand A J Bach, begge af Helsingør og Detailhdl. L H Andersen, Kbhvn. Prok.: Tømrem. C Jespersen. Aktiekapital 5,000 Kr.
 Nielsen Christian & Co., Indeh. J Uritzen.
 Nielsen P L & Co., Indeh. C L Mortensen.
 Nordsjællands Eddikebyggeri ved P Akeson.
 Nejsomheds Teglværk og Kalkbrænderi ved H E Vorbeck.
 Obel A H. Indeh. A C T Obel.
 Ohland A & J. Indeh. J C J Ohland og A J Ohland.
 Paraplyforretningen „Pluvius“ ved G Hasselberg.
 Pariser-Bazaren ved P Mathiasen. Indeh. P Mathiasen, Horsholm.
 Petit H & Co. Indeh. L V Dreyer.
 Provindsboghandlernes Almanakforlag, Akts. Bestyrelse: Boghandlerne V Brandt, Svendborg, N Christensen, Viborg og F Jensen, Saxkjøbing, der to i Foren. tegner Frm.

Romow H. Indeh. H C Romow. Frm. er traadt i Likvidation, under hvilken Frm. tegnes af R N Rasmussen. Kbhvn.
 Schierbeck's Chr. Efterfølgere, J V Larsen.
 Skotøjshuset ved H M Andersen. Indeh. Anna Andersen.
 Sparekassen for Helsingør og Omegn. Bestyrelse: Sagfører Skjold-Madsen. (Formand).
 Murem. J C Christensen, Købmand F V Hillingsoe, Købmand V Kirck, Boghandler J S Møller og Handskefabr. J L E Hoybye, der hver for sig tegner Frm.
 Sjønegades Kolonialhandel ved Effe Petersen.
 Stricker A F, Indeh. Johanne C Stricker, Prok. J F Stricker.
 Stårup C & Co., i Likvidation. Indeh. C O M Stårup og C S Stilling. Likvidatorerne er: Gross. L O Petersen, Direktør A Petersen og Cand. jur. V Weibull. alle af Kbhvn. og K S C Stilling, Helsingør. Prok. har Konsul A Wright og Sagf. J P Jørgensen. Frm. tegnes af to Likvidatorer eller to Prokurister eller en Likvidator og en Prokurist i Foren.
 Stårup C & Co's Eftf. Akts. Bestyrelse: S O Stilling og J P S Gottliebse, der hver især tegner Frm. Aktiekapital 37,000 Kr.
 Sæbehuset ved Holger Schou.
 Tekstilfabrikken ved Joh. Pedersen.
 Trævarefabrikken „Helsingør“ ved Lars Jørgensen.
 Tvæde A, Indeh. J D Tvæde.
 Unna Simon & Co., Indeh. E F Monrad.
 Værehuset Messenborg ved Herm. Petersen.
 Wilbroe's C Bryggeri. Heise m. fl., Akts. Bestyrelse: H P Parkow, Brygger C Heise (Formand) og Brygger E Madsen. De to Sidstn. har hver for sig Ret til at tegne Frm. Aktiekapital 255,000 Kr.
 Wright & Svendsen, Indeh. A Wright og H L Svendsen.

Hillerød.

Fra Kjøbenhavn pr. Jærbane 3 1/2 T. Indbyggertal 1906: 5,156; 1901: 4572
 1890: 3731; 1801: 1214. Ejendomsskyld: 8,5 Mill. Kr. Indkomst: 1,6 Mill. Kr.
 Formue: 11,2 Mill. Kr. Borgmester: F C Chr. Zahlmann, R.

Forretningsnavn og Adresse	Se Fagregistret under
Aabye J S Købmd. 22	Korn
Aabye P 144	Malermestre
Abben Vilh. Bagerm. 91	
Abildgaards Kontantforr. Manufakturhdl. 337	
Abrahamsen P 182	Cykler
Andersen Albert Blikkenslagerm. 24	
Andersen's Jørgen Eftf., H F Thomsen 146	{ Korn, Kolonial, Ag. & en gros
Andersen J Blikkenslagerm. 208	
Andersen P 194	Entrepenører
Andersen & Schou's Eftf., Knud Poulsen 80	Bog- og Papirhandlere
Andreasen A P 6	Snedkere
Andresen N Købmd. 66	
Batzke H 217	Gartnere
Bendtsen S P Chr.	Arkitekter
Blamberg I 348	Gartnere
Brubn Joh. H Købmd. 36	Korn
Budde I C Bagerm. 109	
Borsch P Manufakturhdl. 21	
Christensen C & Co. Møllestræde 46	{ Maskinfabrikker, Gasmotorer, Gas- og Vandmestre, Vandklosetter, Elektr. Lysinstallation
Christensen Einar 77	Chokolade, Sukkervarer
Christensen P 187	Murermestre
Christians Mølle, R P Nielsen 32	Møller
Crome & Goldschmidts Uds. v. Th. Hansens Enke 213	
Denker Fred. 45	Malermestre
Drost R Agenturforr. 17	
Drøhse Peter Manufakturhdl. 28	
Eckardt Georg Manufakturhdl. 219	
Fobian Johs. 316	Garverier
Frederiksborg Amts Avis Eksp. 15, Red. 75	Aviser, Bogtrykkerier
Frederiksborg Amts Spare- og Laanekasse 78.	Sparekasser
Frederiksborg Amtstidende 9	Aviser, Bogtrykkerier
Frederiksborg Maskinsnedkeri, Akts. 7	Maskinsnedkerier
Frederiksborg Slotsmølle, Akts. 8	Dampmøller
Frederiksen A Manufakturhdl. 232	
Gadevang Teglværk 39	Teglværker
Gegner L Købmd. 95	
Graversen Georg 314	Cykler
Gribskov Savværk 215.	Savværker
Grüttners C W Manufakturhdl.	
Gronbech H Bagerm. 286	
Hansen Chr. Købmd. 173	
Hansen F Bagerm. 85	
Hansen H Købmd. 202	
Hansen L J 241	Maskinsnedkerier
Hansen P C 137	Rebslagere
Harmsen Aage 280	Snedkere
Helt Carl Bogbinder 70	
Hertz's F Boghandel, Th. Køster 132	
Hestbech Brødrene 247	Korn
Henschkel Alfred 130	Malermestre
Hillerød Cementstøberi 197.	Cementvarer
Hillerøds Cykle- & Værktøjsforr. 233.	Cykler
Hillerød Dampvognfabrik og Træskæreri 41	{ Savværker, Trævarefabr., Barnevogne, Møbler, Slæder, Legevogne, Trælast- og Tømmerhandlere
Hillerød Fiskeforstnying 64	Fiskehandlere

Forretningsnavn og Adresse	Se Fagregistret under
Hillerød eller Frederiksborg Savværk 20	Savværker, Pakkasefabr.
Hillerød Jærnstøberi og Maskinfabrik, PNorden 2	{ Jærnstøberier, Maskinfabr., Landbrugsm., Tærskøværker, Plovods, Lokomobiler
Hillerød Kunstklakeri 41.	Klakerier
Hillerød Materialhandel, Chr. Juel Bruun 220	
Hillerød nye Maskinfabrik, O Hansen 172	Maskinfabrikker
Hillerød og Omegns Bank, Akts. 96	Banker
Hillerød Svineslagteri 51	Svineslagterier
Hillerød Teglværk 13	Teglværker
Hillerød Trælastforretning 68	{ Trælast- og Tømmerhandlere, Cement, Kalk brændt, Tagpap
Holck V 128	Arkitekter
Hotel Kronprinsen 30	Hoteller
Hotel København 27	Hoteller
Hotel Leidersdorff 38	Hoteller
Husmann Vald. 243	Sagforere, Incasso
Hviid Hans 103	Maskinfabrikker
Højkjær H M 264	Smede
Jacobsen Emil 44	Bogtrykkerier
Jensen Alex 3	Korn
Jensen Anders Købmd. 148	
Jensen Anton 42	Stenhuggerier
Jensen Carl 174	{ Snedkere, Møbler, Ligkistemagasiner
Jensen Carl Blikkenslagerm. 156	
Jensen Chr. Frederiksborg Nyhuse	{ Smede, Kunstsmede, Ge-lændere
Jensen F 52	Stenhuggerier
Jensen's Senius Agenturforr. 203	
Jensen Valdemar Købmd. 133	
Jernbanehotellet 54.	Hoteller
Jørgensen A J.	Bødkere
Jørgensen C C 1	Garverier
Jørgensen L 273	Tommermestre
Jørgensen N Købmd. 12	
Kielberg Chr. 271	Tommermestre
Kielberg F 55 & 197	{ Murem., Rørvævsf., Cementv., Cementor, Gulvliser, Skarver, Stukkaterf.
Krohn's Axel Skiltefabrik 327	Malermestre, Skilte
Lange Carl jun. 163	{ Tommermestre, Trælast- & Tømmerhdl.
Lange Carl V Agentur & Kommforr. 126	
Larsen Joh. 76	Gartnere
Larsen Julius & Son 26	Træskofabrikker, Kul
Larsen's L P Badeanstalt 41	Badeanstalter
Larsen Wilh. Købmd. 114	
Larsen Andrew C 41	Modelsnedkere
Leidersdorff W C U 234	Mineralvande
Manufaktur-Union, C B Simonsen 237	
Michaelsen C 123	Isenkrammere
Milner Fritz 7	Tommermestre
Mineralvandsfabrikken „Kongekilde“ ved A Hviid-Petersen 60	Mineralvande
Missionshotellet 189	Hoteller
Mogensen H 207	Stobegods
Mortensen O I Herreekviphdl. 275	
Møller J A Manufakturhdl. 48	
Mørk Marie	Kostskoler
Nellemann Hempel P, H M Andersen's Eftf. 121	Maskinsnedkerier
Nielsen Aug. 287	Malermestre
Nielsen Knud 236	Gartnere, Frø, Markfrø
Nordlunde C 175	{ Bogtrykkerier, Udvandingsagenter
„Nordsjælland's Venstreblad“ 249	Aviser, Bogtrykkerier
Nørup-Østergaard's Eftf., Fulling Købmd. 102	
Olsen N P 150	Sagforere
Petersen Alfred Købmd. 40	Korn
Petersen Carl 111	Glarimestre
Petersen Charles 99	Vinhandlere
Petersen Chr., Akts. 134	Æg, Eksp. & Imp.
Petersen Chr. 134	Smøreksporører
Petersen J C 315	Murermestre
Petersen O 122	Isenkrammere
Petersen Peter 117	Glarimestre
Raaschou Aug. Overretssagf. og Carl F Raaschou 195	Sagforere, Incasso
Rasch F P Linders Købmd. 16	
Rasmussen Hugo Herreekviperingshdl. 154	
Rasmussen N P 58	Gartnere
Rasmussen Otto Købmd. 199	
Rosengard Jacob 113	Sagforere
Sander A T 245	Tobakker og Cigarer
Schmidt A Bagerm. 238	
Schrøder's Heimr. Eftf., Material- og Farvehandel 81	
Schultz Hans 212	Cykler
Simonsen C B Manufakturhdl. 237	
Skogstad Soland Blikkenslagerm. 216	
Sofienborg Teglværk, Akts. 120	Teglværker
Staanstrup Jul. 303	Malermestre
Steglich A F J 69	Isenkrammere
Storm I R Købmd. 210	Korn
Sundstrøm Chr. & Son Herreekvipering 192	
Svendsen Chr. 100	Murermestre

Forretningsnavn og Adresse	Se Fagregistret under
Sørensen C Chr. № 14	Tømrermestre
Sørensen G № 105	Gartnere
Thorup Chr. № 35	Isenkræmmere
Weitzmann's C Etabl. № 164	Skolemateriel, Naturalieh.
Vett & Wessel's Uds. ved Erhardt Hansen № 151	Sagførere
Wimmer H.	Sagførere
Wodschow G M № 152	Sagførere
Wulff Aug. Fr. (forh. W Hollmann) Købmd. № 1	

Indregistrerede Firmaer.

(Uddrag af de officielle Handels-Registre.)

Aabye J S. Indeh. C C B Aabye og P Thyø.
 Andersen & Schou's Effk. Knud Poulsen.
 Bruhn J H. Indeh. Elisabeth Bruhn.
 Christensen C & Co., et Kommanditselsk. Ansv. Deltagere: L Christensen, der tegner Frm., C Christensen og A Christensen. Prok.: C Christensen.
 Frederiksborg Amts Spare- og Laanekasse. Bestyrelse: Gaardejerne A Christensen, Orby (Formand), A Svendsen, Passebæk R L Nielsen, Staunsholt, J Hansen, Langerød, J P Jensen, Sosum, J Nielsen, Orby, F Andersen, Uggeløse, (Næstformand) og C Jensen, Græse, Køhmd. A Steglich, Forpagter Ludvigsen, Lønsgaard og Købmd. A Petersen, Hillerød, der to i Foren. tegner Frm.
 Frederiksborg Maskinsnedkeri, Akts. Bestyrelse: Bankdirektør J P Christensen, Frdbg., Dampmøller J H Nimb og Murerm. O H Holbøll, begge af Kbhvn. Frm. tegnes af Forstn. i Foren. med et Bestyrelsesmedl. Aktiekapital 250,000 Kr. Prok. har J P Christensen i Foren. med Direktøren Tømrerm. F Milner, Hillerød.
 Hertiz's F Boghdl. Indeh. T Køster.
 Hestbech Brodrøne. Indeh. Køhmdene E Hestbech og W Hestbech.
 Hillerød Dampvognfabrik og Træskæreri. Indeh. Laura Larsen. Prok.: G Larsen
 Hillerød eller Frederiksborg Savværk, Træskæreri, Spaan- og Pakkassfabrik ved Adolph Gegner & A Kørnerup. Indeh. A V Gegner, Kbhvn., og A Kørnerup, Hillerød.
 Hillerød-Frederiksværk Jærnbanselskab, Akts. Direktører: Borgmester Neumann (Formand), Fabrikfører Brendstrup, Frederiksværk, og Proprietær Saxtopf, Sophienborg. Frm. tegnes af Formanden i Foren. med en af de andre Direktører. Aktiekapital 810,000 Kr. Prok.: Driftsbestyrer, Oberstløjtn. Rasmussen.
 Hillerød Kontantforretning, Lars Sørensen.
 Hillerød Materialhdl. Cand. pharm. Hoffmann.
 Hillerød og Omegns Bank, Akts. Bestyrelse: Borgmester Neumann, Købmand Aabye (Formand), Kapt. Doncher (Næstformand), Mægler Berg og Murerm. Svendsen. Frm. tegnes af to Bestyrelsesmedl. i Foren. Aktiekapital 250,000 Kr. Prok.: J C Petersen i Foren. med et Bestyrelsesmedl.
 Hillerød Paalegsforretning ved F Hansen. Prok.: C L Gegner.
 Hillerød Postbøri og Carl Mørgensen.
 Hillerød Svineslagteri, et Interessentskab. Indeh. G Rathien (adm. Direkt.), der tegner Frm., Købmd. H W Pfahler, Wiesbaden, Konsul T Funder, Ystad og Direktør J P W Conradsen, Landskrona. Den indsk. Kapital er 84,000 Kr.
 Hillerød Trælastforr., Viggo Leevinsky.
 Hollmann's Vilhelm Kolonial- og Delikatessforr. Indeh. J Svendsen.
 Jensen Chr. Indeh. W Nissen.
 Kongekilde, A Hviid Petersen.
 Larsen H C & Co. et Kommanditselsk. Indeh. H C Larsen.
 Larsen Julius & Son. Indeh. Køhmdene H J Larsen og L C A Larsen, der i Foren. tegner Frm.
 Manufaktur-Union, C B Simonsen. Indeh. Karen K Simonsen og Købmand I C Simonsen.
 Motorfabrikken „Chic“ Hillerød ved Hans Hviid.
 Møller J A. Indeh. J S Møller.
 Nordsjællands Venstreblad, Akts. Bestyrelse: L Pedersen, Anisse (Formand) og Løer J Krogh, Hillerød, der i Foren. tegner Frm., samt Sognepræst M Pontoppidan, Stenløse, N Jensen, Staunsholt, A Hansen, Sosum, H P Hansen, Rorbæk, C Christensen, Frederiksværk, H P Larsen, Hillerød og K Kongstad. Aktiekapital 8,000 Kr.
 Nordsten P, Hillerød Jærnstøberi og Maskinfabr.
 Nørup-Østergaard's Effk., Fulling. Indeh. Johanne M C Fulling.
 Olesen's H P Effk. Pakkassforretning ved K Sørensen. Prok.: S Søborg.
 Pariser-Bazaren ved A Andersen, Indeh. A V P Andersen, Kbhvn.
 Petersen A F. Indeh. Anna Petersen.
 Petersen Brodr. Indeh. V L Petersen.
 Petersen Chr., Akts. Bestyrelse: Købmd. C Aabye (Formand) Direktør G Rathien og C Petersen (adm. Direktør) alle af Hillerød, H Clausen, Gadovang og Gross. J Halpin, Kbhvn. Frm. tegnes af den adm. Direktør eller af to Bestyrelsesmedl. i Foren. Aktiekapital 135,000 Kr.
 Petersen J P. Indeh. Ane S Petersen.
 Skandinavisk Beklædningsmagasin i Hillerød ved J P Rasmussen.
 Sofienborg Teglværk, Akts. Bestyrelse: Overretssagf. I L Busch, Direktør O S Køhler og Bankdirekt. E Berle-Nix, alle af Kbhvn. Frm. tegnes enten af O S Køhler alene, eller af to andre Bestyrelsesmedl. i Foren. Aktiekapital 100,000 Kr.
 Sundstrøm Chr. & Son. Indeh. P J T Sundstrøm.
 Weitzmann's C Etablissement. Indeh. Ida K Weitzmann. Prok.: C J Weitzmann.
 „Ædruelighedens Fremme, Akts., administrerer en Akts. tilhørende fast Ejendom i Hillerød. Bestyrelse: Skrådderm. P M Petersen (Formand), Kommissionær P H Bjørneboe (Næstformand), Malerm. O A Faust (Kasserer), og Maskinpasser N Nielsen (Sekretær). Frm. tegnes af Formanden eller Næstformanden i Foren. med et andet Bestyrelsesmedl. Aktiekapital 18,000 Kr.

Holbæk.

Fra Kjøbenhavn pr. Jærnbane 14 T. Indbyggerantal 1906: 5,269; 1901: 4574; 1890: 3915; 1801: 1332. Ejendomsfylde: 8,3 Mill. Kr. Indkomst: 1,4 Mill. Kr. Formue: 6,6 Mill. Kr. Havnedybde: 12 Fod. Borgmester: N E Hansen, R. J.M. Fremmede Landes Konsuler: Vicekonsulerne Carl Petersen (Norge), Poul Smith (Sverrig).

Forretningsnavn og Adresse	Se Fagregistret under
Andersen Chr. Blikkenslagerm. № 85	
Andersen Chr. № 52	Maskinfabrikker
Andersen-II № 69	Snedkere
Andersen H P Købmd. № 310	
Andersen Jørgen Købmd. № 119	
Andersen's N Son № 33	Tobakker og Cigarer
Andersen P № 88	Glarmestre
Andreassen Chr. № 253	Gartnere
Arbejdernes Fællesbageri for Holbæk og Omegn, Akts.	Brødfabrikker
Asmussen V № 38	Tømrermestre
Banken for Holbæk og Omegn, Akts. № 181	Banker, Incasso
Bjørn A M № 34	Isenkræmmere

Forretningsnavn og Adresse	Se Fagregistret under
Berner Chr. № 39	Rogierer
Christiansen Chr. № 112	Sagførere, Incasso
Christiansen H H, Akts. № 241	Tagpapfabr., Cementvarej.
Christiansen Jul. (Koofoed's J A Eftf.) Manufakturhdl. № 276	
Christoffersen Ivar Købmd. № 55	
Clausen Carlo Bog- og Papirhdl. № 74	
Crome & Goldsenmidts Udsalg, G. Jensen Manufakturhdl. № 194	
Dansk Folketidende № 71	Aviser II
Davids Eduard № 125	Læderhandlere
Dithmer P jun. № 84	Murermestre
Dührkop Julius Købmd. № 108	
Ehlers's A Enke Manufakturhdl. № 83	
Eriksen H № 220	Tømrermestre
Frandsen Knud Købmd. № 133	
Frandsen's L Jærnstøberi № 18	Jærnstøberier, Maskinfabr
Frolund J C Trikotageforr. № 183	
Gottschalek Anton № 175	{Vognfabrikanter, Vognfabrikationsart.
Grand Hotel № 189	Hoteller
Gorges G	{Klædefabrikanter, Uldspinderier
Hansen Chr. Købmand № 81	
Hansen's Chr. Effk., C Petersen Købmand № 20, 300 & 330	Trælast- og Tømmerhdl.
Hansen Frederik Herreekviphdl. № 107	
Hansen H & Son	Smede
Hansen N P № 233	Møllebyggere
Henningsen's E Boghandel № 26	Papir en gros
Henriksen's C Enke Bagerm. № 186	
Henriksen J P	Smede
Henriksen N P № 337	Murermestre
Holbæk Amts Åndels-Svineslagteri № 9 & 281	{Svineslagterier, Pølsefabr., Fedt en gros, Hønsfoder, Leverpostej
Holbæk Amts Avis № 30	Aviser, Bogtrykkerier
Holbæk Amts Dagblad № 22, Red. № 302	Aviser, Bogtrykkerier
Holbæk Amts Venstreblad № Eksped. 308, Red. 248	Aviser, Bogtrykkerier
Holbæk Amts økonomiske Selskabs Sparekasse № 144	Sparekasser
Holbæk Assurancekontor № 96	
Holbæk Auktionsforr., Akts. № 203	Auktionsforretninger
Holbæk Bayersk og Ilvidtølsbryggeri № 97	Bryggerier
Holbæk Biografelskab, Akts.	
Holbæk Brødfabrik, Carl Jensen № 16	Brødfabrikker
Holbæk Dampdrejeri, A E Helleman № 327	Drejere
Holbæk Dampmølle, Akts. № 11, 56 & 306	Dampmøller
Holbæk Drivremmefabrik, A F Lassen № 169	Rebbslagere, Drivremme
Holbæk Farve- og Tapethdl., Frederik Jensen № 312	
Holbæk Kulforretning, Chr. Ankjær № 75	Kul
Holbæk Lervarefabrik № 232	Lervarer
Holbæk Markfrøforretning, Chr. Hansen № 81	Markfrø
Holbæk Maskinfabrik, Akts. № 195	{Maskinfabrikker, Landbrugsmaskiner, Motorer, Petroleumsmotorer, Tærskværker
Holbæk Maskinsnedkeri og Listefabrik (V Asmussen) № 38	Maskinsnedkerier
Holbæk Materialhandel ved Cand. pharm. E Møller № 32	
Holbæk ny Fiskehus № 8	Fiskehandlere
Holbæk-Posten, Akts. Red. 27, Eksp. 71	Aviser, Bogtrykkerier
Holbæk Rammefabrik № 266	Rammer
Holbæk Savværk, Brodr. Kristensen № 37	{Savværker, Snedkerartikl., Art.f.Møllebyggere, Liste- og Rundstokkefabr., Bygningsart., Finerer og Træ, Drejere
Holbæk Skibs- og Baadebyggeri, Akts., № 76	Baadebyggerier
Holbæk Trælasthdl. Johan Schou № 45	Trælast- og Tømmerhdl.
Holbæk Vindmotorfabrik, Fr. Dahlgaard № 230	Vindmotorer, Motorer
Holbæk Vin- og Konserverfabrik № 128	Konservere, Frugtvinfabr.
Holm Viggo Overretssagf. № 66	Sagførere
Hotel Isefjord № 5	Hoteller
Hotel Postgaarden № 193	Hoteller
Hviidsteen M Købmd. № 87	
Høy Bernhard Manufakturhdl. № 92	
Jacobsen P Købmd. № 256	
Jensen J C Købmd. № 130	
Jensen Karl № 102	{Cykler, Fotografiske Artikler, Fornikling
Jensen L № 51	Smede
Jensen N P № 326	Malermestre
Johansen R Kancellir. № 95	Sagførere
Jærnbanchotellet № 106	Hoteller
Jørgensen F № 264	Murermestre
Jørgensen J Chr.	Rebbslagere
Kjær Holger Manufakturhdl. № 63	
Klein A № 285	Malermestre
Landmandsbanken № 36	Banker, Incasso
Larsen Anders Købmd. № 13	
Larssen's Emil Effk. Købmd. № 60	
Lind Volmer & Chr. Bierbum № 96	Sagførere, Incasso

Forretningsnavn og Adresse	Se Fagregistret under
Lorentzen C sen. 19	Malermestre
Lorentzen C 204	Malermestre
Madsen A Købmd. 50	Murermestre
Madsen I C 152	Gartnere
Madsen R 146	Maskinfabr.
Maskinfabrikken Cultus, Chr. Hansen 81	Maskinfabrikker
Maskinfabrikken Landsperg, Akts. 294	
Mineralvandsfabrikken Sjælland, Carl E Rasmussen 190	Mineralvande
Mortensen Jul. & Co. Købmd. en gros 12 & 240, detail 124	{ Kaffeurogater, Kolonial, Kaffeb., Vinhdl., Frugt- vinefabr., Petroleum, Mel
Munch E 159	Isekræmmere
Munch II T M 3	Mæglere
Møller Michael 93	Isekræmmere
Møller P S 182	Maskinførhandlere
Mørkøv Savværk, Akts., 96	Savværker
Nicolaisens Hotel 148	Hoteller
Nielsen Adolf Bagerm. 73	
Nielsen Chr. 77	Stenhuggerier
Nielsen H P 134	Støbegods
Nielsen's N Efft., Akts. Købmd. 184	
Nielsen N Th. Købmd. 23	Korn
Nielsen's O Rye Efft. Købmd. 47	
Ollendorff C A Købmd. 4	
Olsen's Niels Enke 61 & 361	Fiskehandlere, Rogierier
Pedersen Brødr. 243	{ Tømremestre, Maskin- snekkerier
Pedersen Carl Bagerm. 105	
Pedersen P Jensen 249	Malermestre
Pedersen Peder 239	Murermestre
Pedersen Vilh. Købmd. 111	
Petersen Albert Bagerm. 155	
Petersen L Søvendahl & Son Manufakturhdl. 151	
Petersen N Fr. 207	Snedkere
Petersen Niels P 86	Malermestre
Petersen R 78	Entreprenører, Skærver
Petersen Selmer 208	Vognfabrikanter
Petersen's Th. J Efft. Købmd. 24	{ Trælast- og Tømmerhdl., Korn
Pille J P E 166	Gartnere
Rasmussen Østrup Manufakturhdl. 70	
Reffs C (W R Tidemann's Efft.) 15	Manufaktur en gros
Rolsted N P 185	Cyklar
Simonsen Carl 280	Entreprenører
Skjødt Johan Bagerm. 155	
Smith Carl 137	Kobbersmede
Smith Chr. Blikkenslagerm. 136	
Smith Fr. 91	Snedkere
Smith Poul Købmd., Konsul 7	Kul
Spare- og Laanekassen for Holbæk Købstad og Omegn 262	Sparekasser
Springborg M A J 167	Sagførere
Steenstrup O F 100 & 101	{ Korn Markfrø, Gødning kunstig, Kul
Stenhus Kostskole 269	Kostskoler
Svantemann C 147	Cyklar
Syendsen N J 5	Vinhandlere
Sørensen Carl Bagerm. 155	
Sørensen Sevel Købmd. 252	
Taastrup Mølle, Martin Hansen 28	Møller
Thomsen-Grønlund Herreekviphdl. 145	
Tofte's H W Søner 118	Pelsvarer
Wentzlau H 67	Gartnere
Werner W Overretssagfører 224	Sagførere, Incasso
Winther Søren Købmd. 25	Korn
Vulkan, Akts. 68	Maskinfabrikker

Indregistrerede Firmaer.

(Uddrag af de officielle Handels-Registre).

Andersen's N Son, Indeh. V J Andersen.
 Arbejdernes Fællesbageri for Holbæk og Omegn, Akts. Bestyrelse: Snedker M P S Hansen (Formand), Maskinfabr. J Duncan (Kasserer), Journalist V M V Nicolajsen, Bageribestyrelse J C Madsen, Maskinarbejder T T Madsen, Maskinarbejder V Johansen og Skreddersvend R Andersen. Frm. tegnes af Formanden og Kassereren. Aktiekapital 1,500 Kr.
 Banken for Holbæk og Omegn, Akts. Bestyrelse: Sagf. R P C Bierbum (Formand), Fabr. N R Petersen og Købmd. N V J Mortensen, alle af Holbæk, Gaardejerne L P Larsen, Kvandlose, J P Larsen, Syvendekøb, L Olsen, Uglerup og H J Andersen, Grandlose, Propr. C Hansen, Ondlose Mollegaard og Købmd. V V Petersen, Svanninge, af hvilke to i Foren. tegner Frm. Aktiekapital 500,000 Kr.
 Bjørn A M, Indeh. J H Bjørn.
 Dansk-Engelsk Varemageri ved Bernhard Hoy.
 Fabrikernes Udsalg ved Carl Lassen.
 Fischer's P J Efft. Indeh. C O Smith.
 Frandsen's L Jernstøberi. Indeh. G F V Clausen.
 Gørges G. Indeh. J P C Gørges og G H E Gørges.
 Hansen's Chr. Efft. Indeh. C E M Petersen. Prok.: C Lembeke og P Smith i Foren.
 Hansen's Jørgen Efft. J Hansen, Udby. Prok. H Hansen.
 Hansen, P Indeh. Maren L Hansen, Prok.: C E M Petersen og C A Winther i Foren.
 Henningsen's E Boghdl. (C Brammer's Efft.) Indeh. E Henningsen.
 Holbæk Amts Andels Svinelagteri. Bestyrelse: Gaardejerne P P Sams, Svendsbjerg, J Madsen, Højby, P D Jensen, Aagerup, L Andersen, Kundy, P Wiljadsen, Udby, C P Nielsen, Klouby og Husejer J P Nielsen, Jerslev, af hvilke 4 i Foren. tegner Frm. Prok.: Direktør C T Boyer i Foren. med Kassereren Sagf. M Springborg.
 Holbæk Amts økonomiske Selskabs Sparekasse. Bestyrelse: Etatsr. Godsejer I Lønvig, Algstrup (Formand), Cand. jur. Forp. Fønnesbech-Wulff, Vesterbygaard, Landinspekt. A M Rorup, Kallundborg, Godsforv. J C C Møller, Skovgaard, Højfjægermester H Grevenkop-Castenskjold, Hagestedgaard, Propr. C Torst, Kallundgaard, Godsforv. J Holm, Løvenborg, Forp. D Hvidt, Frihedslund, Propr. O Jørgensen, Egebjerggaard og Propr. A Fraas, Filippsdal. Formanden eller hele Bestyrelsen tegner Frm.

Holbæk Auktionsforretning. Bestyrelse: fh. Købmand N R Poulsen og Rentier J N Madsen, Lyngby, der i Foren. tegner Frm. Aktiekapital 3,000 Kr.
 Holbæk Biografelskab, Akts. Bestyrelse: Direktorerne K M Kjøer, F A Kjøer og A Paulsen, Merløse Sogn, af hvilke to i Foren. tegner Frm. Aktiekapital 22,000 Kr.
 Holbæk Brødfabr. ved Carl Jensen.
 Holbæk Cementtagstensfabr. ved J H Jacobsen.
 Holbæk Dampmølle, Akts. Bestyrelsen består af en Kontrolkomité: Købmandene W R Tidemann og J H Bjørn, Partikular G E Øvre, Merløse Sogn, samt en adm. Direktør: F A Kjøer, som i Forbindelse med et Medl. af Kontrolkomitéen tegner Frm. Aktiekapital 280,000 Kr.
 Holbæk Drivremmeffabrik, A F Lassen.
 Holbæk Farve- og Tapethandel, Frederik Jensen.
 Holbæk Kaffeteri ved Julius Mortensen & Co. Holbæk. Indeh. N V J Mortenson og H H N Christiansen.
 Holbæk Kulforretning, Chr. Ankjær.
 Holbæk Markforretning ved Chr. Hansen.
 Holbæk Maskinfabr., Akts. i Merløse Sogn Bestyrelse: Læge H O H P Petersen, Frdhg., Gross. A S Blom, og Overretssagf. G Sally, begge af Kbhvn., af hvilke to i Foren. tegner Frm. Aktiekapital 210,000 Kr.
 Holbæk Maskinsnedkeri og Listefabr. (V Amussen)
 Holbæk Materialhdl. ved Cand. pharm. E Møller.
 Holbæk Mejeri ved H Bastiansen.
 Holbæk Ostefforretning ved C Nielsen.
 Holbæk-Posten, Akts., Bestyrelse: Gaardejerne J Hansen, Forsinge, K Pedersen, Sandby, H P Andersen, Faurbo, H C Rasmussen, Sørlev, N Nielsen, Ulkestrup, L P Larsen, Kvandlose, S Pedersen, Gundestrup, J J Madsen, Højby, J V Christian sen, Agerup, P P Sams, Svendsbjerg, J Mortensen, Lundegaard, Boelsmd. O Pedersen, Gislunge, Bestyrer N Jensen, Nygaard, Savværksejer N P Kristensen, Holbæk og Mejeribest. F T Poulsen, Gislunge. 8 af disse i Foren. tegner Frm. Aktiekapital 32,000 Kr.
 Holbæk Rammeffabrik ved Carl Petersen.
 Holbæk Skibs- og Baadebyggeri, Akts. Bestyrelse: Hotelejer N J Svendsen (Formand) Købmand H P Nielsen og Isenkr. M Møller. Frm. tegnes af Formanden i Foren. med et Bestyrelsesmedl. Aktiekapital 10,000 Kr.
 Holbæk Sukkervareffabrik, Akts. Bestyrelse: Posteksped. F J Ebling (Formand), og Bundtmager A Toftte. Aktiekapital 24,000 Kr. Frm. er traadt i Likvidation med J Ebling og Overretssagf. V Holm som Likvidatorer, der hver for sig tegner Frm.
 Holbæk Vindmotorfabr. ved Fr. Dalgaard, Merløse Sogn pr. Holbæk.
 Koefoed's J A Efft. (J Christiansen).
 Marenssens M I Efft., R Tambson.
 Maskinfabrikken „Cultus“ ved Chr. Hansen.
 Maskinfabrikken Landsperg ved Holbæk, Akts., Bestyrelse: Købmand C V Reffs (Formand), Holbæk, Konsul C E M Petersen og Direktør A C E Poulsen, begge af Merløse, der to i Foren. tegner Frm. Prok.: Direktør G C H Landsperg, Konsul C E M Petersen og Direktør A C E Poulsen, alle af Merløse, samt Købmand C V Reffs, Holbæk, to i Foren. Aktiekapital 35,000 Kr.
 Merrill's Aug. Efft. (P C Nielsen).
 Mineralvandsfabrikken Sjælland ved Carl E Rasmussen
 Mortensen Jul. & Co., Indeh. N V J Mortensen, Prok.: H A V Cohen.
 Mørkøv Savværk, Akts. Bestyrelse: Sagfører V Lind (Formand), Savværksejer J P Christensen, begge af Holbæk og Godsejer, Cand. jur. F Treschow, Torbenfeldt. Formanden i Foren. med et andet Bestyrelsesmedl. tegner Frm. Aktiekapital 24,000 Kr.
 Nielsen's N Efft., Akts. Bestyrelse: Fru Petra C Jensen og Købmd. C A P Hansen, der hver for sig tegner Frm. Aktiekapital 14,000 Kr., Nielsen N Th. Indeh. N Nielsen.
 Nielsen's O Rye Efft.: Poul Hansen.
 Paris-Bazaren ved A Andersen.
 Petersen L Søvendahl & Son. Indeh. L S og C S Petersen.
 Petersen's Th. J Efft. ved Martin Jeppesen og Leonor Pedersen. Indeh. M Jeppesen.
 Petroleumsaftapningsanstalten „Sapa“ ved Carl Nielsen.
 Spare- og Laanekassen for Holbæk Købstad og Omegn. Bestyrelse: Borgmester N E Hansen (Formand), Fuldm. G Blum (Kasserer), Købmd. T J Petersen, Exam. jur. N Arnold og Købmd. C Reffs. Frm. tegnes af to Bestyrelsesmedl. i Foren. Tidemann's R W Efft., Vett. & Wessels Udsalg, C Reffs.
 Toftte's H W Søner. Indeh. A G og R A Toftte. Veksler skal underskrives af begge Deltagere.
 Tuen, Akts. Bestyrelse: Smørhdl. C H J Schepler, Lyngby, der tegner Frm. og Malerm. S Greiffenberg, Kbhvn. Akt. 1500 Kr.
 Vulkan, Akts. Bestyrelse: Maskinarbejderne J Duncan (Formand), C E Christensen og J Olsen. Formanden er enoberegtiget til at tegne Frm. Aktiekapital 3,000 Kr.

Hornbæk.

Fra Kjøbenhavn pr. Jærnbane 1½ T. Indbyggertal 1906: 815.

Forretningsnavn og Adresse	Se Fagregistret under
Andersen Th.	Malermestre
Andersen Chr. 23	Tømremestre
Bodelsen & Vejby Nielsens Filial Manufakturhdl. 16	
Dronningemølle Teglværk, Akts. 2	Teglværker
Griesed E D Materialhdl. 20	
Hahnemann Ludv. J Manufakturhdl. 17	
Hansen Jeppe	Murermestre
Hansen Peter	Murermestre
Holm P Bagerm. 27	
Hornbæk Kro 4	Badehoteller
Hornbæk Trælastforretning 47	Trælast- og Tømmerhdl.
Larsen F 75	Gartnere
Larsen Johs. Bagerm. 24	
Loedgaard N I Købmd. 8	
Mogensen H Papirhdl. 26	
Nielsen H 30	Snedkere
Nielsen Vald.	Malermestre
Nielsen Valdemar 50	Tømremestre
Olsen V Blikkenslagerm. 58	
Paulsen Peter Købmd. 6	
Petersen Harald Købmd.	
Petersen Henrik	Tømremestre
Petersen Ole	Tømremestre
Poulsen Carl 69	Murermestre
Poulsen Chr. Købmd. 18	
Sørensen Chr. 28	Isekræmmere

Indregistrerede Firmaer.

(Uddrag af de officielle Handels-Registre).

Hornbæk ny Material- og Kolonialhdl. ved Mary Ogilvie. Prok.: E D Griesed
 Hornbæk Trælastforretning ved Ejner Hansen.

Høng.

Fra Kjøbenhavn pr. Jærnbane o. Slagelse 2¼ T. Indbyggerantal 1906: 825.

Forretningsnavn og Adresse	Se Fagregistret under
Berthelsen S & P Chr. Halse 26	Sagførere, Incasso
Børgesen Fritz Manufakturhdl.	
Carlsen Lauritz Manufakturhdl. 29	
Christiansen I Blikkenslagerm.	
Frederiksen Chr.	Snedkere
Frederiksen Niels Købmd. 63	Kul
Hansen H P 8	Sagførere
Hansen H P 55	Murermestre
Hotel Høng 10	Hoteller
Hvid Chr. Hansen Købmd 30	
Høng Dampf-Kæremagerværksted 64	Vognfabrikanter
Høng Maskinfabrik, P Hansen 34	Maskinfabr., Landbrugsm.
Høng Mølle (L. Nielsen)	Møller
Jensen B 2	Vindmotorer
Jensen Michael 54	Maskinfabrikker
Madsen F 22	Smede
Madsen J	Cementvarer
Nielsen A 52	Bogtrykkerier
Nielsen Carl 49	Gartnere
Nielsen M P Bagerm.	
Olsen P	Malermestre
Olsen V	Snedkere
Pedersen Søren Købmd. 18	Trælast- og Tommerhdl.
Rasmussen Th. 32	Smede, Vognfabrikanter
Sørensen I G Købmd. 6	
Vestsjællands Folkeblad 64	Aviser (Slagelse)
Wittrock-Hansen E 39	Isenkræmmere
Øder P	Malermestre

Hørsholm.

Indbyggerantal 1906: 1140; 1901: 900; 1890: 670; 1801: 501. Antal af Brandforsikringer i 1904: 51. Samlet Forsikringssum: 1,357,504 Kr. Indkomst i Mill. Formue: 6,4 Mill. Kr.

Forretningsnavn og Adresse	Se Fagregistret under
Andersen Emil	Cykler
Christensen H P Bagerm. 15	
Donse Krudtværk 168	Krudt (Kbhvn.)
Folkkehøjskolen for unge Handelsmedhjælperere „Købmandshvile“ 65	Handelsskoler
Frederiksen Christian 73	Malermestre
Gabrielsen Carl	Gartnere
Gilbe's Vilh. Efftl., Ernst Drøhse, Manufakturhdl. 7	
Guhle Ehrenfried 25	Glarmestre
Hansen L C, Usserød 61	Smede
Hansen N, Vallerød 116	Murermestre
Hasfeldt C B Bog- & Papirhdl.	
Hecht Valdemar Købmd. 10	
Hindberg Edvard 25	Tomrermestre
Høeberg Johannes Købmd. 43	
Hørsholm Avis 11	Aviser
Hørsholm Bogtrykkeri, M Andersen	Bogtrykkerier
Hørsholm Hotel 8	Hoteller
Hørsholm Jærnstøberi, H V Christensen & Co. 108	Jærnstøberier
Hørsholm Kaffeмагазин 173	
Hørsholm Klædefabrik, Akts. 5	Klædefabrikanter (Kbhvn.)
Hørsholm Kostskole 172	Kostskoler
Hørsholm Materialhdl., O Hansen 47	
Hørsholm Mineralvandsfabrik, P H J Petersen 23	Mineralvande
Hørsholm Mølle, M Johansen 21	Møller
Hørsholm Planteskole, L Nielsen 54	Planteskoler
Hørsholm Savværk, A C Hansen 86	Savværker
Hørsholm Sparekasse 83	Sparekasser
Jensen I P 52	Malermestre
Jensen & Pedersen	Klædefabrikanter
Knudsen Carl 63	Sagførere
Kolbroe C, Usserød 35	Snedkere
Krag Christian Købmd. 1	Trælast- og Tommerhdl.
Larsen Chr. G Købmd. 89	
Leffland G 2	Arkitekter, Tomrermestre
Mathiasen C R 93	Malermestre
Mathiasen's P Efftl., Manufakturhdl. 3	
Militære Klædefabrik, Usserød 146	Klædefabrikanter
Mørch P Bagerm. 13	
Nielsen Axel 133	Tomrermestre
Nielsen N M Manufakturhdl. 38	
Olsen Aug. Manufakturhdl. 114	
Olsen N A, Aasen 128	Murermestre
Pedersen Hans 57	Murermestre
Randløv K M 117	Smede
Rasmussen A 79	Gartnere
Ruff Georg H M	Snedkere
Ruff Herman Blikkenslagerm. 166	
Sangill N C 169	Cykler
Thorsager Carl Emil Papirhdl.	
Urithzen P Blikkenslagerm. 66	
Usserød Bryggeri, M Christensen 59	Bryggerier

Forretningsnavn og Adresse

Se Fagregistret under

Usserød Mølle, V P Olsen 17	Møller
Winstedt John, Overretssagf. & Viggo Stocklund 107	Sagførere
Vollandt E Blikkenslagerm. 134	
Vraakjær J A 71	Snedkere
Øberg Peter Jul. Gas- og Vandm. 95	

Indregistrerede Firmaer.

(Uddrag af de officielle Handels-Registre)

Danske Fabrikkers Udsalg i Hørsholm ved P Mathiasen, De.
 Hørsholm Distrikts økonomiske Selskabs Spare- og Laanekasse, der kaldes Hørsholm Sparekasse. Bestyrelse: fh. Købmd. C P Hansen (Formand), Købmd. Schultz og Dyrhage L, Grunth, alle af Hørsholm, Gaardejerne J Nielsen, Sandbjerg, H Jacobsen, Birkerød, P Rasmussen, Hørsholm og M T Christiansen, Venligheden. Kontorforretningerne udføres af Direktør C P Hansen (Forretningsfører), Branddirektør A Schmidt-Hansen (Bogholder) og Købmd. P Schultz (Kasserer). Forretningsførelsen alene, eller to af Direktionens eller Kontorbestyrelsens Medl. kunne kvittere og udstede Checks. Til Disposition over Sparekassens Midler udkræves tre Direktionsmedlemmers Underskrift.
 Hørsholm Gas- og Vandværk, Akts. Bestyrelse: Gross. R Hansen (Formand), Tauldage A Carstens (Næstformd.), Tomrerm. J Jensen, Rungsted, Manufakturhdl. P Mathiasen og Apoteker P H J Petersen. Frm. tegnes af Formanden i Foren. med to andre Bestyrelsesmedl. Aktiekapital 75,000 Kr.
 Hørsholm Materialhandel ved O Hansen.
 Hørsholm Mineralvandsfabrik ved P H J Petersen.
 Jensen & Pedersen, begrænset. Indeh. J Jensen og J P Pedersen.
 Madsen's Hørsholms-Rungsted's Ekspres ved J Madsen.
 Militære Klædefabrik, Den, Usserød. Indeh. Krigsministeriet.
 Usserød Bryggeri ved Julius Wilken.

Jyderup.

Fra Kjøbenhavn pr. Jærnbane 1¾ T. Indbyggerantal 1906: 1030.

Forretningsnavn og Adresse

Se Fagregistret under

Andersen S Manufakturhdl.	
Brødfabr. Hygea 59	Brødfabrikker
Christensen H Herreckvipperingshdl.	
Christensen Johs. 56	Malermestre
Engell K Købmd. 51	
Folkmann H Gylling 64	Isenkræmmere
Folkmann H P Købmand 16	Korn, Markfvo, Kul, Fødestoffer, Cement, Godning, kunstig, Kolonial, Fedevarer, Fedt en gros, Cokes og Cinders, Margarine en gros
Folkmann J.	Snedkere
Grote L Bagerm. 80	
Hansen H C Købmd. 7	Korn, Trælast og Tommerh.
Hansen H N 26	Tomrermestre
Hansen L P 72	Malermestre
Heinrichson I Herreckvipphdl.	
Holm Carl Blikkenslagerm. 55	
Hooge Carl 9	Bryggerier
Hotel Skarridsø 12	Hoteller
Jensen's Chr. F Son, Viggo C Jensen Købmd. 5	Trælast og Tommerh., Korn, Bygningsart., Støbegods
Jensen J C	Gartnere
Jyderup Bys Manufakturhdl. Akts 11	
Jyderup Cementvarefabrik, Will. R Jensen 79	Cementvarer
Jyderup Maskinfabrik, S Sørensen 23	Maskinfabrikker
Jyderup Maskinsnedkeri 79	Maskinsnedkerier og Savv.
Jyderup Savværk, N E Lang 35	Savværker, Trælast- og Tommerhdl.
Jyderup Teglværk, Akts. 45	Teglvarer
Kreutzer Carl 71	Gartnere
Lund Jens 14	Æg, Eksp. og Imp.
Nielsen August 42	Tomrermestre
Nielsen J P Bagerm. 59	
Nielsen Niels	Smede
Olsen Frederik 30	Sagførere
Olsen H	Smede
Pedersen O	Skotejsfabrikker
Petersen, Hagbarth Svondahl Boghdl. 48	
Petersen L I Købmd. 37	
Petersen R 13	Entrepenører
Poulsen Johannes Bagerm. 31	
Rasmussen Carl Manufakturhdl.	
Samuelsen I 74	Gartnere
Sørensen H P Blikkenslagerm. 58	
Sørensen J P	Cykler, Rullefabrikanter
Sørensen S 66	Snedkere
Vett & Wessels Uds. v. Emil Scharling 17	

Indregistrerede Firmaer.

(Uddrag af de officielle Handels-Registre)

Jensen's Chr. F Son Viggo C Jensen, Jyderup Bys Manufakturhdl., Akts. Bestyrelse: Købmændene C E Scharling og C F Hooge, begge af Jyderup, samt Boelsmand C Rasmussen, Raabjerg, af hvilke to i Foren. tegner Frm. Aktiekapital 1000 Kr.
 Jyderup Teglværk, Akts. Bestyrelse: Overretssagf. H S Ebbstrup, Frdbg., Vekslerer A Vollmond og Vekselmagler W Heckscher, begge af Kbhvn. Frm. tegnes af den samlede Bestyrelse: Aktiekapital 100,000 Kr.

Kallundborg.

Fra Kjøbenhavn pr. Jernbane 2 T. Indbyggerantal 1906: 4,628; 1901: 4,322; 1890: 3,566; 1881: 1,322. Ejendoms skyld: 7,3 Mill. Kr. Indkomst: 1,1 Mill. Kr. Formue: 3,9 Mill. Kr. Havnedybde: 18 Fod. Borgmester: V Tørndrup. Fremmede Landes Konsuler: Vicekonsul J P Colding (Nederlandene og Sverrig).

Forretningsnavn og Adresse	Se Fagregistret under
Albrechtsen F Købmd. 118	
Andersen A 166	Tobakker og Cigarer
Andersen A P	Smede
Andersen Harald 214	Snedkere
Andersen Viggo, Carl Larsens Eftf. Materialist 6	
Arts Herreds Sparekasse, Rørbjerg og Rørbjerg 6	Sparekasser
Asmussen A Manufakturhdl. 96	
Basse A F Cand. jur. 105 & 204	Sagførere, Incasso
Bautrup J C Skibsproviantering 85	
Bech Chr., Akts. Købmd. 98, Stats 14	{ Korn, Kul, Foderstoffer, Teglværker, Bygningsart., Markfrø, Gødning, kunstig, Cement
Bech's Chr. Kolonialforr., J Jensen 98	
Bech's Isenkramforretning 215	Isenkrammere
Bentsen J P	Rebslagere
Borchsenius E Materialist 45	{ Rottel- og musedræbende Midler
Brandt C L	Malermestre
Braun jun.	Snedkere
Braun K P	Snedkere
Cappelen H O 71	{ Cykler, Automobiler, Motorcykler, Pengeskabe
Christensen J P	Murermestre
Christensen L	Kobbersmede
Christensen P A 209	Murermestre
Clorius Carl Bagerm. 187	
Colding A 131	Mineralvande
Colding Wilh. Købmd. 155	Gødning, kunstig
Crome & Goldschmidt's Uds. ved N Andersen 117	
Cykle- og Maskinfabrikken „Avanti“ ved Hans Jørgensen 22	Cykler
Dampskibsselskabet Kallundborg-Sejersø, Akts.	{ Dampskibseksp. og Dampskibsselsk.
Ditlevsen Chr. Købmd. 186	
Elling's L. Boghandel 57	
Gottschalek & Tillge 37 & 44, priv. 47	{ Agentur & Kommissionsforr., Kolonial, Korn Hørkram, Fedt, Mel, Kul, Bageriart., Saltraff., Gødning kunstig
Hansen Carl 49	Glarimestre
Hansen F 149	Snedkere
Hansen Harald Skibsprovianteringsforr. 211	
Hansen I Thuroe 18	Fiskehandlere
Hansen Peder Chr. 210	Murermestre
Hass Hans 110	Sagførere
Herlow Martin Agenturforr. 81	
Hjorth C A	Vognfabrikanter
Hoffmeyer Vilhelm Købmd., Rich. Schous Eftf. 35	
Holte Fr. 174	Bogtrykkerier
Hotel Postgaarden 2	Hofeller
Hutzelsider B 147	Murermestre
Importkompagniet, Akts. 33 & 34, Stats 13	
Iversen M H Manufakturhdl. 82	
Jacobsen F C Bogbinder 140	
Jensen Valentin 10	Kul, Korn
Jernbanehotellet 58	Hoteller
Jørgensen Fr. 129	Smede
Jørgensen J P	Bødkere
Jørgensen P	Smede
Kallundborg Aktiebyggeri 55	Bryggerier, Maltfabr.
Kallundborg Andels Svineslagteri 42	{ Svineslagterier, Æg, Eksp. og Imp.
Kallundborg Avis 32	Aviser, Bogtrykkerier
Kallundborg Cementvarefabrik ved J P Christensen & Jens Nimb 77	Cementvarer
Kallundborg Cyklefabrik, C A Brostrøm 65	Cykler
Kallundborg Dagblad 26	Aviser, Bogtrykkerier
Kallundborg Dampmølle 28	Dampmøller
Kallundborg Folkeblad 235 & 236	Aviser, Bogtrykkerier
Kallundborg Hotel 87	Hoteller
Kallundborg Isenkram- og Udstyrsforr. 122	Isenkrammere
Kallundborg Jærnstøberi og Maskinfabrik, C A Brostrøm 65 & 69	Jærnstøberier, Maskinfabr.
Kallundborg og Omegns Bank, Akts. 63	Banker, Incasso
Kallundborg Save- og Høvlværk, J Barslund 170	Savværker
Kallundborg Slots Ladegaard's Hdlsgartneri 178	Gartnerere
Kallundborg Trælasthan del, C Petersen 51, Stats 11	Trælast- og Tømmerhdl.
Kallundborg Uldvare- og Garnhandel 73	
Kjødt J V Overretssagf. 200	Sagførere, Incasso
Knudsen A P 152	Fiskehandlere
Kontantforretningen ved Chr. Jensen Manufakturhdl. 53	

Forretningsnavn og Adresse	Se Fagregistret under
Kristjansen Anders, Melby 237	Smede
Koltzow's H C Eftf., Chr. Mortensen	Farvere, Uldspinderier
Landmandsbanken 12	Banker
Larsen Aug. Skibsprovianteringshdl. 137	
Larsen Carl 163	Murermestre
Larsen Gunnar 190	Malermestre
Lunning's E Eftf. v. Brodrerne Steglich 13	Isenkrammere
Madsen Kristoffer Købmd. 46	Korn
Madsen Valdemar Købmd. 7	
Manniche F	Tobakker og Cigarer
Meyer Jul Materialist 62	
Michaelsen's C Eftf., Akts. 29	{ Trælast- og Tømmerhandlere, Korn
Møller Johannes (A Bryndums Eftf.) Bog- og Papirhdl. 54	
Nielsen H Bogbinder	
Nielsen Mads	Tømremestre
Nielsen N Chr. 118	Arkitekter
Nielsen N D	Malermestre
Nielsen N Poul & Co. Maskinforhdl. 120	
Nielsen & Petersen 182	Smede
Nordvestsjællands Social-Demokrat 249	Aviser (Slagelse)
Olsen Laur.	Snedkere
Omøe O L 4	Mæglere
Ostermann Chr. Manufakturhdl. 23	
Ostermann & Sørensen 176	Tømremestre
Pedersen Claudius 148	Snedkere
Pedersen J C Købmd. 88	
Pedersen Jørgen 216	Fiskehandlere
Petersen Chr. 145	Gartnerere, Planteskoler
Petersen Fr. Bagerm. 246	
Petersen Jul. Th. Bagerm. 169	
Petersen Lorentz Købmd. 79	
Petersen N P 97	Tømremestre
Petersen's O Enke	Kobbersmede
Petersen Rasmus	Glarimestre
Petersen Vald. Blikkenslagerm. 108	
Quaade W Købmd. 165	
Rasmussen Alex Agenturforr. 27	
Rasmussen Carl, Alex Rasmussen's Eftf. 225	Isenkrammere
Reimann R 167	Fiskehandlere
Rockstroh L Bagerm. 111	
Rosted W G	Glarimestre
Rudkjøbing V	Baadebyggerier
Schiøtt S Købmd. 38	Korn, Jærn, Bygningsart.
Schultz Aage Overretssagf. 113	Sagførere, Incasso
Schult E Blikkenslagerm. 106	
Stentoft Jens Trikotagehdl. 175	
Sørensen L 21	Fiskehandlere
Sørensen Lauritz 207	Drejere
Sørensen Valdemar 20	Murermestre
Thrane's O M Materialhdl. 41	
Valentin A M S 24	Garverier
Wandinge S	Drejere
Werner Th. 121	Sagførere
Vett & Wessel's Uds., Emil Børsh 3	
Wulf Niels Skibsprovianteringshdl. 224	

Indregistrerede Firmaer.

(Uddrag af de officielle Handels-Registre.)

Andersen Viggo, Carl Larsen's Eftf.
 Bech Chr., Akts. Bestyrelse: Enkefru Ida Bech og C V A Bech begge af Kallundborg og J G Hansen, Struer. Frm. tegnes af de to sidste i Foren. Aktiekapital 200,000 Kr.
 Bech's Chr. Kolonialforretning ved J Jensen.
 Colding Wilh. Indeh. I P Colding. Prok.: N K Poulsen.
 Cyklefabrikken Herkules ved H O Cappelen. Prok.: J Cappelen.
 Cykle- og Maskinfabrikken „Avanti“ i Kallundborg ved Hans Jørgensen.
 Dagbladene Kallundborg Folkeblad og Samsø Folkebladene, Akts. Bestyrelse: Sagf. H J Hass, Ka lundborg (Formand), Gaardejerne J J Foged, Nordby, S H Gylling, Besser, P Hjulmand, Tandrup, O Jensen, Permedille, E Gylling, Pillemark, C P Nielsen, Klouby, J P Larsen, Svallerup, J P Andersen, Værsløv, N Kristensen, Jørdløse, J J Lyager, St. Fuglede, J Pedersen, Ugrerlose, C Clausen, Kaastrup, H C Hansen, I Fuglede, A Meyer, Eskøjbjerg, J P Jørgensen, Badstrup og M Rasmussen, Ulstrup, samt Købmd. J Nielsen, Bjergerød. Frm. tegnes af Formanden i Foren. med et af de andre Bestyrelsesmedl. Aktiekapital 15,000 Kr. Prok.: Redaktør M Holt.
 Dampskibsselskabet Kallundborg-Sejersø, Akts. Bestyrelse: Vicekonsul J P Colding (Formand), Købmd. L F J Petersen, Læge E F Frigast, Sagf. H J Hass og Baadforr. S Andersen, Sejersø. Aktiekapital 30,000 Kr. Prok.: Bankdirektør W Lund.
 Elling's L. Boghdl. Indeh. C P V og J M T Elling.
 Forenede Hvidevareforretninger, De, Vett & Wessels Udsalg i Kallundborg ved Emil Børsh (Jørgen Kernerup's Eftf.).
 Frømsdorf R. Indeh. J C A Frømsdorf.
 Gottschalek & Tillge. Indeh. C A Gottschalek og V C H Tillge.
 Herlow Martin. Indeh. C P S Herlow.
 Hoffmeyer Wilh., Rich. Schous Eftf.
 Importkompagniet, Akts. Bestyrelse: Konsul J P Colding (Formand). Prokurist A E Berg og Gross, C Clausen, Kbhvn. Frm. tegnes enten af de adm. Direktører: F C J Ditlevsen og N K Poulsen i Foren. eller af en af disse i Foren. med Bestyrelsens Formand. Aktiekapital 500,000 Kr.
 Jacobsen Thorvald (f Chr. Hansen's Eftf.).
 Jensen Hans ved M Jensen. Indeh. A Marie Jensen. Prok.: H M Jensen.
 Jydske Strikkeriers Udsalg, De, ved M Andersen. Indeh. Mathilde Andersen.
 Kallundborg Aktiebyggeri. Bestyrelse: Direktør H C A Christensen, Købmd. P T Hansen. Købmd. K Madsen, Forretningsfører J T Rohde og Guldsmid Landor. Frm. tegnes af mindst 3 af disse. Aktiekapital 200,000 Kr. Prok.: J T Rohde.
 Kallundborg Andøls svineslagteri, et Selsk. med begrænset Ansvar. Bestyrelse: Forp. Pannesch-Wulf, Vesterbygaard, Forp. H Jensen, Svallerup, Gaardejerne S Madsen, Svendstrup, J Pedersen, Udby, J Nielsen, Følleslöv, og — — — — — der i Foren. tegner Frm. Prok.: Direktør H C A Christensen.
 Kallundborg Cyklefabrik ved C A Brostrøm.
 Kallundborg Isenkram- og Udstyrsforretn. P Jensen.
 Kallundborg Jærnstøberi og Maskinfabr. ved C A Brostrøm. Prok.: O P C Olsen.

Kallundborg Jernstøberi og Maskinfabrik, et Aktieselskab. Bestyrelse: Fabrikant A R Møller, Randers og Købmd. CA Gottschalk, Kallundborg, der i Foren. tegner Frm. Aktiekapital 125,000 Kr.
 Kallundborg Kaffe- og Tehdl. ved Frederik Stahl.
 Kallundborg og Omegns Bank, Akts. Bestyrelse: W Lund (adm. Direktor), Redaktør A Sørensen, Direktor H CA Christensen, Sagfører H Hass og Købmd. P T Hansen, alle af Kallundborg samt Købmændene C Hooge og P Scharling, begge af Jyderup, af hvilke to i Foren. tegner Frm. Aktiekapital 200,000 Kr. Prok.: N C Pedersen i Foren. med et Bestyrelsesmedl.
 Kallundborg Paaaløgsforretning, M Hannibal.
 Kallundborg Trælsthdl. C Petersen, Indeh. C E M Petersen, Holbæk.
 Kallundborg Uldvare- og Garnhdl. Indeh. C Nielsen.
 Kontantforretningen ved Chr. Jensen.
 Keltzow H C. Indeh. C F A Lewinsky.
 Lund M M. Indeh. O Lund.
 Lunnings E M Eff. ved Brødrene Steglich. Indeh. C B O L og O J L Steglich
 Manufaktur-Union ved Lorentz Petersen.
 Meesborg ved Chr. Jensen.
 Michaelsons C Eff. Akts. Bestyrelse: Forretningsf. S P Jønsen, der tegner Frm. Prokurist A E Berg og Frosen I Michaelson, Kbhvn. Aktiekapital 40,000 Kr. Møller Johannes A Bryndums (Eff.).
 Nielsens Jørgen Eff. Jens Stentoft.
 Nielsen N Poul & Co. Indeh. N Poul Nielsen og N Peder Nielsen.
 Oplaget og Udsalg fra Cromo & Goldschmidts Fabrikker i Horsens og Ribe samt Horsens Tugthus. Indeh. N J M Andersen.
 Ostermann Chr. Indeh. Købmd. C H D Ostermann. Prok.: A D E Schenewald.
 Rasmussen Alex en gros. Indeh. J A Rasmussen.
 Rasmussen Carl, Alex Rasmussens Eff. Indeh. C P Rasmussen.
 Thrane O M. Indeh. C A H Thrane. Prok.: O M Thrane.
 Thyme & Søn. Indeh. C L J Thyme.

Kjøge.

Fra Kjøbenhavn pr. Jærnbane 1 T. Indbyggerantal 1906: 4,284; 1901: 3,902; 1890: 3,282; 1801: 1,527. Ejendomsskyld: 6 Mill. Kr. Indkomst: 1.3 Mill. Kr. Formue: 5.6 Mill. Kr. Havnebyde: 16 Fod. Borgmester: Chr. Ferslev, R. Stads- og Havneingeniør: K J Theilmann-Kristensen.

Forretningsnavn og Adresse	Se Fagregistret under
Andersen N 120	Maskinfabr.
Andersen R A Bagerm. 122	
Andreasen Chr. Købmd. 125	
Bargsten E Bagerm. 41	
Bendtsen Chr.	Snedkere
Bertelsen Johannes, L Dünwebers Eff. 38	Isenkræmmere
Blomgaard H Bagerm. 86	
Bluhme J 105	(Tømremestre, Maskinsnedkerier og Savv.)
Brocker 1	Sagførere, Incasso
Bülow W F Købmd. 37	
Bærenholt Carl Bagerm. 57	
Christensen Hans	Møbler
Christensen L C	Malermestre
Christoffersen H P, Eilby	Savværker
Clausen H F 101	Bogtrykkerier
Clemmensens F C Eff. 94	Tobakker og Cigarer
Crome & Goldschmidts Fabrikkers Oplag og Udsalg, Johs. Rasch 19	
Cykelageret Kureer, N Christensen 173	Cykler
Dansk Afvulkaniseringsfabrik, Akts., 8	(Gummi, gammelt, (Gummi-varefabrikker
Daugaard I 133	Gartnere
Diskonto- og Laanebanken 13	Banker
Engell Frederik Herreekviphdl. 103	
Flindt's Charles Eff. Købmd. 31	
Flindt Julius	Skibsbyggerier
Frederiksen C Justitsr. 40	Sagførere, Incasso
Galskjot Jacob cand. jur. 165	Sagførere, Incasso
Gottschalk C J	Malermestre
Haaandværkerbanken, Akts. 1.	Banker, Incasso
Halgreen P.	Smede
Halgreen W Blikkenslagerm.	
Hansen Ant.	Snedkere
Hansen C T 74	Murermestre
Hansen's F A Eff. 222	(Trælast- og Tømmerhdl., Maskinsnedkerier og Savv., Savværker
Hansen H C & Søn 78	Jærnstøberi, Maskinfabr., Bageri-Art. & -Inventar
Hansen Lauritz 163	Trælast- og Tømmerhdl.
Hansen L E 2	Malermestre
Hansen N 3	Savværker
Hansen Olaf C 160	Isenkræmmere
Hansen Th. Agenturforr. 72	
Hansen Viggo 22	Rebslagere
Hasselbalch's A A Eff. Købmd. 10 & 102, Stats 11	(Korn, Trælast- og Tømmerhandlere, Kolonial, Støbogods, Jærn, Foderst., Markfrø, Gødning, kunstig, Landbrugsmask., Cement, Tagpap
Hegnetslund Teglværk 71	Teglværker
Hintz Hans Agenturforr. 27	
Hotel Alliance 129	Hoteller
Hotel Prinsen 46	Hoteller
Iversen J J Manufaktur- og Trikotagehdl. 95	
Jacobsen Chr. 226	Gartnere
Jacobsen's J M Eff. Købmd. 67	Kaffeimp. og Kaffebr.
Jacobsen Oluf Chr.	Smede
Jensen Jens 195	Møller

Forretningsnavn og Adresse	Se Fagregistret under
Jensen Oluf I (forh. F A Hansen) 16, Stats 12	(Korn, Bygningsart., Cement, Foderstoffer, Gødning, kunstig, Isenkr., Kalkværker, Støbogods
Jeppesen Chr. Købmd. 50	Lerværer
Johansen L P	Sagførere
Juulsgaard Carl 151	Hoteller
Jærnbahotellet 189.	
Jørgensen Chr. Købmd. 90	
Kiel Axel Manufakturhdl. 192	
Kindberg C 131	Murermestre
Kjøge Aktiebryggeri	Bryggerier
Kjøge Andels-Svineslagteri 60	Svineslagterier, Pølsefabr.
Kjøge Bank, Akts. 96	Banker
Kjøge Dampmølle, Akts. 47.	Dampmøller
Kjøge Kulforretning 66	Kul
Kjøge Materialhandel, A Nielsen 49	Kemiske Fabrikker, Bitter
Kjøge Mineralvandsfabrik 43.	Mineralvande
Kjøge nye Kontantforretning Manufakturhdl. 127	
Kjøge ny Materialhdl. ved Jens Christensen 129	
KjøgeOliemølle ved Oscar Holm 93, Stats 13	(Oliemøller, Foderstoffer, Fernis
Kjøge Osteforretning 153.	Ostefabr. og Ost en gros
Kjøge Trævarefabrik, Akts. 174.	Træskofabrikker
Kjøge Vognfabrik og Magasiner v. Johan Petersen 85.	Vognfabrikanter
Kjøge Aegksport 153	Aeg, Eksp. og Imp.
Landbobanken, Akts. 29	Banker, Incasso
Lander Fritz Købmd. 190	
Lang F A 83	Garverier
Larsen F Købmd. 162	
Larsen Lauritz 51	Skibsbyggerier
Larsen L P 201	Cykler
Leisner A Købmd. 30	Korn
Lellinge Ferskvandsliskeri 135	
Lorentzen N L 166.	Huder og Skind
Møller J P	Farvere
Nielsen A, Cand. pharm. 49	(Art. f. Svineslagterier, Art. f. Slagterier
Nielsen Chr. Bagerm. 107	
Nielsen Daniel 141	Fiskelhandlere
Nielsen I A 207	Glarmestre
Nielsen J M	Farvere
Nielsen N Chr.	Smede
Nielsen O 109	Tømremestre
Ohlsson F 6	Møglere
Olsen P 234.	Fiskelhandlere
Pedersen Kristoffer Købmd. 134	
Petersen Alfred Købmd. 154.	Korn
Petersen C A E Købmd. 70	
Petersen C F & Søn 24.	Korn, Trælast- og Tømmerh.
Petersen Chr.	Smede
Petersen N P 112	Murermestre
Rasmussen J Bog- & Papirhdl. 62	
Rütgersk Juls. Imprægneringsanstalt, R Collstrop 59	Imprægnering (Kbhvn.)
Rørbech Vilh. Købmd. 200	
Scheiby F 191	(Maskinfabrikker, Drivremme, Maskinpakninger, Motorer, Vandværksanlæg, Vindmotorer, Art. f. Møllebyggere
Schledermann Helmuth Manufakturhdl. 11	
Schmith's A Eff., A H Lorange Manufakturhdl. 5	
Schou-Hansen Holger 147	Glarmestre
Schröder P Købmd. 26	
Sparekassen for Kjøge og Omegn 13.	Sparekasser
Svansbjerg Planteskole v. V Bull	Planteskoler
Svarre P S Agenturforr. 124	
Sørensen Alfred & H Satrup 9	Sagførere
Tramsen H D Skibsprovianteringshdl. 89	
Tøjhuset Herreekviphdl. 172	
Vett & Wessels Udsalg, H P Egede 21	
Willerslev C N Bog- og Papirhdl. 118	
Willumsen L Købmd. 36	
Zangenberg C E A 202	Sagførere, Incasso
Østsjællands Avis 14	Aviser, Bogtrykkerier
Østsjællands Dampvadskeri, Akts. 76.	Vadskerier
Østsjællands Folkeblad Eksp. 17 Red. 183	Aviser, Bogtrykkerier
Østsjællands Social-Demokrat 176	Aviser

Indregistrerede Firmaer.

(Uddrag af de officielle Handels-Registre.)

Arbejdernes Fællessageri, Kjøge, Akts. Bestyrelse: Formør F F Schramm, (Formand), Arbejdsmandene N Olsen og H Nielsen, Møller L Jensen, Skomager H Hansen, Arbejderformand J P Nielsen og Smed N Hansen. Olby Lyng, der i Foren. tegner Frm. Aktk. 2500 Kr.
 Bülow W E. Indeh. G H Bülow.
 Clemmensens F C Eff. Indeh. C E Møller.
 Crome & Goldschmidts Fabrikkers Oplag og Udsalg. Johs. Rasch.
 Dansk Afvulkaniseringsfabrik, Akts. Bestyrelse: Gross. M D Clausen (Formand), Kbhvn., cand. polyt. A E J V J Theilgaard (Forretningsf.) Hellerup, Overretssagt. P A Holm og Gross. S P Knobelow begge af Kbhvn., der to i Foren. tegner Frm. Aktiekapital 50,000 Kr.

Diskonto- og Laanebanken for Kjøge og Omegn. Bestyrelse: Købmd. A V Leisner (adm. Direkt.) Købmd. S A I Schmidt, Apoteker C O Bendixen, Købmd. W F Bülow og P C C Frederiksen. Frm. tegnes af den adm. Direkt. i Foren. med et Bestyrelsesmedl. eller af to Bestyrelsesmedl. i Foren. Grundkapital 100,000 Kr.

Flensborg Lager. ved Axel Kiel.

Flindt's Charles Eff. Indeh. J Petersen.

Haandværkerbanken i Kjøge, Akts. Bestyrelsen bestaar af et Repræsentantskab: Bager Bargesten (Formand), Ekviperingshdl. J Jensen Naurbjerg (Næstformand), Blikkensl. C C A Christensen (Sekretær), Kreaturhdl. N Daldorph, Tømrerm. H Petersen, Gartner J P Nielsen Dangaard, Sadelmager C F Schwaback, Skomagere N L Lorentzen, Slagterm. A Svendsen, Skrædderm. A Kronborg, Bødkerm. H H Roerslev og Glarm. A P Nielsen, Forretningsledere (Direktører) er: Snekerm. C M Bentzen og Urmager C Jensen. Kasserer og Bogholder er: Sagf. Brocker. Frm. tegnes af en Direktør i Forbindelse med en Repræsentant eller Kassereren og Bogholderen. Aktiekapital 15,000 Kr.

Hansen F A, Kjøge, Akts. Agent C J Ulrich, Haslev, er Bestyrelsens Formand og tegner Frm. Aktk. 203,000 Kr. Prok.: O J Jensen

Hansen's F A Eff. Indeh. G Poulsen,

Hansen H C & Son. Indeh. F C Hansen.

Hansen's Sophus Eff. Indeh. A E Hansen.

Hasselbalch's A A Eff. Indeh. C T V Larsen.

Hegnetslund Teglværk ved Olsen & Co. Indeh. O Olsen, Hegnenslund, der alene tegner Frm., og F J Jensen, Frdbg.

Jacobsen's J M Eff. Indeh. Aage Lind, Skive.

Kjøge Aktiebyggeri. Bestyrelse: Sagf. A Sørensen, Kbhvn. (Formand), Jærnstøber F C Hansen, Købmand L Willumsen (Næstformand), Sognefoged P Jensen, Svansbjerg, Direktør O J Jensen, Gaardmændene L Petersen, Vindsebakgaard, J J Olsen, Haarlev, og R Rasmussen. Olby samt Murerm. C Kindberg. Frm. tegnes af Formanden i Foren. med et af de ovrige Bestyrelsesmedl. Aktiekapital 120,000 Kr.

Kjøge Andelssvineslagteri, et Andelsselskab. Bestyrelse: Sognefogderne H Frederiksen, Slumlinge (Formand), C Mortensen, Bjevverskov, og N Pedersen, Kildebrønde, Gaardejerne J Jørgensen, Magleby og O Pedersen, Olby, Forpagter Ulrich, Rosendal, samt — — — — — Prok.: Direktør H Ankjær.

Kjøge Bank, Akts. Bestyrelse: Sognefoged C Mortensen, Bjevverskov (Formand), Garverm. J C N Christensen og Sagf. H P J Sattrup (adm. Direkt.), begge ar Kjøge. Frm. tegnes enten af den adm. Direkt. alene, eller af to Direktører i Foren. Aktiekapital 200,000 Kr. Prok.: H W A Sørensen og H J Andreassen

Kjøge Kaffe- og Tehandel ved Lars Peder Lorenzen.

Kjøge Kulforretning. Indeh. Frm. C P Petersen & Son, Frm. A A Hasselbalchs Eff., Købmand C J Boserup i Faxø, Købmand C P L Richter i Storehedjng samt Aktieselskaberne Carl J Ulrich & Son i Haslev og F A Hansen i Kjøge. Den indskudte Kapital er 99,594 Kr. 98 Øre. Deltagerne hæfter hver for en Sjettedel af Frms. Forpligtelser. Bestyrelse: Købmand C Th. V Larsen, Kjøge og Købmand P L Richter, Storehedjng, der hver for sig tegner Frm. Prok.: F C Ohlsson.

Kjøge Materialhandel. A Nielsen.

Kjøge ny Kaffe- og Tehandel ved J Jørgensen.

Kjøge nye Kontantforretning ved J Frederiksen.

Kjøge ny Materialhdl. ved Jens Christensen.

Kjøge Olieolie ved Oscar Holm. Prok.: J E G Holm.

Kjøge Osteforretning ved Hans Jørgen Sørensen.

Kjøge Teater- og Forsamlingsbygning samt Vallo Strandhotel, Akts. Bestyrelse: Sagf. H V A Sørensen (Formand) og Gross. P S J Rasmussen, Kbhvn. Frm. tegnes af Formanden i Foren. med et andet Bestyrelsesmedl. Aktk. 50,000 Kr.

Kjøge Vognfabrik og Magasiner ved Johan Petersen.

Kjøge Ågeksport ved Hans Jørgen Sørensen.

Landbobanken i Kjøge, Akts. Bestyrelse: Gaardejer Kammer. P Jensen, Svansbjerg (Formand), Gaardejer L P Christiansen, Testrup (Næstformand), J H Frølich (adm. Direktør), Gaardejer N Petersen, Gjorslev, Sagf. C M J Juulsgaard og Købmd. A C A Flindt. af hvilke to i Foren. tegner Frm. Aktk. 100,000 Kr.

Mosenborg ved N H Lorange.

Nielsen C jun. Indeh. Stine C M Nielsen.

Passager- og Bugserbaaden Kjøge, Akts. Bestyrelse: Fabrikant A H Petri (Formand), Inspektør P A Blume, Købmd. H P Egede, Restauratør R P Sørensen og Murerm. Chr. Kindberg, som i Foren. tegner Frm. Aktiekapital 4000 Kr.

Pedersen H & Co. et Kommanditsk. Ansv. Delt. H Pedersen.

Petersen C F & Son. Indeh. Laurette M Petersen, med N R Krag som Lavværge og C F K Petersen.

Phoenix ved C Jensen. Indeh. C Jensen, Kbhvn. Prok. H H Nielsen.

Rüggersk Juls. Impregneringsanstalt, R Collstrop. Indeh. A Collstrop i Kbhvn. Prok.: A T Schmidt.

Rørbech Vilh., Akts. Bestyrelse: Købmand C V F Rørbech (Direktør) og Sagf. N P J S Brocker. Frm. tegnes af Bestyrelsen in pleno eller af Direktøren. Aktiekapital 10,000 Kr.

„Sanitas“ ved A Petri.

Sparekassen for Kjøge og Omegn. Bestyrelse: fh. Købmd. V F M Bülow, (Formand), Apoteker C O Bendixen, Sagf. F C C Frederiksen, samt Købmd. S A J Schmit af hvilke to i Foren. tegner Frm.

Svansbjerg Planteskole ved V Bull.

Svarre P S. Indeh. Laura M H Svarre.

Tophillardkompagniet i Kjøge, et Interessentskab med begrænset Ansv. Interessenter: Sagf. Brocker, Tømrerm. N L Hansen og Dir. J C F Overbeck-Petersen. N L Hansen er Bestyter og tegner Frm. Kapital 2000 Kr. Prok.: Sagf. Brocker.

Tøjhuset i Kjøge ved Hans Jørgen Julius Hansen.

Østsjællands Dampvaskeri, Akts. Bestyrelse: Tømrerm. S F Flidner og Bogholder N Jensen, begge af Kbhvn. der hver for sig tegner Frm. Aktk. 12,000 Kr.

Korsør.

Fra Kjøbenhavn pr. Jærnbane 2 T. Indbyggerantal 1906: 7,064; 1901: 6,054; 1890: 4,689; 1801: 1219. Ejendomslyld: 7,4 Mill. Kr. Indkomst: 2,3 Mill. Kr. Formue: 7,6 Mill. Kr. Havnedybde: 21 Fod. Borgmester: C C F Nanke, R., Stads- og Havneingeniør: Louis Lundbye. Fremmede Landes Konsuler Konsularagent A Marcus (Frankrig), Vicekonsulerne H G Rasmussen (Nederlandene), E W Hansen (Norge), Thorv. Rasmussen (Rusland), S M H Møller (Storbritannien og Irland), H G Rasmussen (Sverige), Konsul S M H Møller (Tyskland).

Forretningsnavn og Adresse	Se Fagregistret under
Andersen H 221	Tømrermestre
Andersen N Chr. Agenturforr. 54	
Axelsen L Bagerm. 223	
Banken for Korsør og Omegn, Akts. 102	Banker, Incasso
Bennetzen H & Son Købmd. 76	Korn
Bergmann I P 4	Murermestre
Bjerre & Blunck Købmd. 233	
Borgstrøm A W	Cykler
Carstensen I P	Baadebyggerier
Cementvarefabrikken Ceres 44 & 42	Cementvarer
Clausen C P 91	Entrepenører

Forretningsnavn og Adresse	Se Fagregistret under
Crome & Goldschmidt's Uds., Thorvinkel, 88	
Dampmøllen Korsør, Akts. 150	Dampmøller
Dethlefsen H Købmd. 206	
Egeborg P Købmd. 162	
Ellermann Chr. & H P Lund 103	Speditører
Eriksen A Købmd. 211	
Eriksen E Købmd. 212	
Fischer Harald Købmd. 104	{ Støbegods, Kakkeloynsrør Bygningsart., Isenkræm- mere, Kolonial en gros
Gebert Chr. Blikkenslagerm. 17	
Groesmeyer 267	Savværker
Guldmann's Julius Eff. 104	{ Vaaben, Ilaglfabrik, Am- munition Speditører Fiskehandlere
Hansen Anders 30	
Hansen Chr. 272	
Hansen Frederik Købmd. 89	
Hansen Henrik 110	Maskinfabrikker
Hansen J 232	Glarmestre
Hansen J 261	Murermestre
Hansen Valdemar Købmd. 24	
Hansen Vilh. Blikkenslagerm. 95	
Hauerslev Wald. S 26	Sagforere, Incasso
Henriksen II J 81	{ Murermestre, Entreprenø- rer Hoteller Hoteller
Hotel Korsør 28	
Hotel Storebelt	
Hoyer Henrik Bagerm. 149	
Jensen C F 279	Snedkere
Jensen Gunner 163	Glarmestre
Jensen Hans 216	Tømrermestre
Jensen II P 35	Glarmestre
Jensen P 165	Murermestre
Johansen Rasmus II	Snedkere
Justesen's II P Enke 39	Flytteforretninger
Jørgensen's Carl Boghdl. 40	
Jørgensen N C 34	Tømrermestre
Jørgensen P & Co. 6 & 16, Stats 11.	Mægler, Dampskibeeksp.
Knudsen S 242	Tømrermestre
Kok-Jensen A Købmd. 42	Fiskehandlere
Kolonialmagasinet ved Müller 215	
Korsør Avis og Bogtrykkeri 43	Aviser, Bogtrykkerier
Korsør Jærnstøberi & Maskinfabrik 202	Jærnstøberier, Maskinfabr.
Korsør Kolonial-Material- og Farvehandel ved Fritz Müller 71	
Korsør Margarinefabrik 106, 126 & 280	Margarinefabrikker
Korsør mekaniske Fiskeriefabrik, Akts. 111	Fiskeriredskaber
Korsør Møbelfabrik, C E Uglebjerg & Co. 151	{ Snedkere Maskinsnedkerier & Savv., Møbler Kakkeloynsrør
Korsør Rørfabrik, H Rasmussen 19	Kakkeloynsrør
Korsør Tagpapfabrik 42	Tagpap, Fabr. og Imp.
Krogh Vilh. 49	Malermestre
Kähler V 207	Teglværker, Tagstensfabr.
Lindahl's S Eff. III Lougsted Materialist 20	
Madsen Holger Bagerm. 108	
Mathiesen's Planteskole 105	Planteskoler, Gartnere
Melson II C 100	Sagforere
Mortensen P Bagerm. 234	
Møller I Brøndum 114	Malermestre
Nissen Th. Bagerm. 139	
Olsen Nicolai 124	Gartnere
Otterstrøm II I Købmd. 3	
Petersen N sen. 228	Murermestre
Petersen N jun. 83	Murermestre
Poulsen L	Smede
Quistgaard Holger Købmd. 45	
Rasmussen's Th. Sommer 106 & 126, Stats 15	{ Kul, Korn, Foderstoffer, Cement
Rasmussen's Th. Trælasterforretn. 13	Trælaster- og Tømmerhdl.
Rasmussen Chr.	Snedkere
Rasmussen G 136	Murermestre
Rosenkilde Brøndanstalt 224	Mineralvande
Schou Marius Købmd. 84	
Sorø Amtstidendes Kontor 93	
Sparekassen for Korsør og Omegn 77	Sparekasser
Stapel's Joh. Enke's Eff., Jens Petersen Købmd. 78	Kul
Strandmøllen	Møller
Strarup G Skibsprovianteringsforretning 214	Isenkræmmere
Svare Chr. 245	Murermestre
Svendstrup Teglværker, Akts. 208	Teglværker
Sørensen Carl 82	Smede
Taarnborg Mølle, M P Lang 219	Møller
Taarnborg Teglværk 85	Teglværker
Teilmann Oluf Manufakturhdl. 37	
Thers P Bagerm. 86	
Thiesen C G 41	Sagforere, Incasso
Tornøe Andreas Købmd. 276	
Tuxen-Petersen Ludv.	Baadebyggerier
Weidemann Th. 260	Malermestre
Vestsjællands Social-Demokrat	Aviser (Slagelse)
Vett & Wessels Uds., Emil Hansen 22	
Wiehers Daniel Købmd. 92	
Worm P 25	Speditører
Zachariassen N Bog- og Papirhdl. 32	
Ørbech Th. 152	Fiskeriredskaber

Indregistrerede Firmaer.

(Uddrag af de officielle Handels-Registre.)

Banken for Korsør og Omegn, Akts. Bestyrelse: Sagfører C G Thiesen, Fuldm. L Lützen, Konsul S Møller, Fabr. V Kähler, Halskov, og Gartner K Mathiesen, der to i Foren. tegner Frm. Aktiekapital 200.000 Kr.
 Bennetzen H & Søn, Indeh. B Bennetzen.
 Bjerre & Blunck. Indeh. H P J Bjerre og H C Blunck.
 Dampmøllen Korsør, Akts. Bestyrelse: R P Troensegaard, Troense, Taasinge (Formand), R M V Christensen og J Petersen, begge af Slagelse. Frm. tegnes af Formanden i Foren. med et Bestyrelsesmedl. Aktiekapital 175.000 Kr.
 Ekspress ved M Jensen.
 Ellermann Chr. & H P Lund Indeh. C L B Ellermann og H P K Lund, der i Foren. tegner Frm. Prot.: H P Lund.
 Eriksen A. Indeh. Ano M Eriksen.
 Fischer Harald, i Korsør, Indeh. Anna Fischer
 Guldmann's Julius Effl. Indeh. Anna Fischer.
 Halskov nye Manufakturforretning ved Th. J Hansen.
 Halskov Varehus ved Niels Christensen. Indeh. N Christensen, Vordingborg. Prot.: C Rasmussen.
 Jørgensen's Carl Boghandel, Indeh. Caroline V C S Jørgensen.
 Jørgensen P & Co., Indeh. S Møller og L Jepsen.
 Kolonial-Magasinet ved Müller. Indeh. G A C Müller, Kbhvn. Prot.: F V H Müller.
 Kontantforretningen ved Oluf Teilmann.
 Korsør Cementfabrik. „Ceres“ ved A Kok-Jensen, Indeh. Andreas Kok-Jensen, Axel Kok-Jensen og Astrid Borre-Nielsen.
 Korsør Elektricitetsværk, Akts. Bestyrelse: Købmd. L Jepsen (Formand), Bankbogholder T Knudsen (Kasserer), Sagf. C G Thiesen, Købmd. T Rasmussen og Fabr. H Hansen, af hvilke to i Foren. tegner Frm. Aktiekapital 60.000 Kr.
 Korsør Jærnstøberi og Maskinfabr., N Chr. Hansen. Prot.: E V Hansen.
 Korsør Kaffe- og Tehdl., et Selsk. med begrænset Ansvar. Bestyrelse: F Kullberg og F Müller, der hver for sig tegner Frm. Den indsk. Kapital er 1000 Kr.
 Korsør Kolonial-Material- og Farvehandel ved Fritz Müller.
 Korsør Margarinfabrik, Akts. Bestyrelse: Frm. Th. Rasmussen's Sønner (adm. Direkt.), der tegner Frm. Fabrikterne V Kähler og P T Pedersen, alle af Korsør. Aktiekapital 900.000 Kr.
 Korsør mekaniske Fiskerietfabrik, Akts. Bestyrelse: Gross. O Steidtmann, Hamborg, (Formand) og T C Kjærsgaard (Næstformand), der i Foren. tegner Frm. samt E Boytler. Aktiekapital 81.200 Kr.
 Korsør Mineralvandsfabrik ved C Petersen.
 Korsør Nobelfabr. ved C E Uglobjerg & Co. Indeh. J Mogensen og Frm. Harald Fischer, der hver for sig tegner Frm.
 Korsør Petroleumsaftningsanstalt ved Jens Petersen.
 Korsør Rørfabrik ved H Rasmussen.
 Korsør Tagpapfabrik og Tjærestillationsanstalt ved John Borre Nielsen's Enke. Indeh. Astrid Nielsen. Prot.: A Kok-Jensen.
 Korsør Uldvare- og Garnhandel. Indeh. P C Pedersen.
 Mathiesen's Planteskole. Indeh. J G og K H Mathiesen.
 „Nutiden“ ved H C Petersen.
 Pariser-Bazaren ved A Andersen. Indeh. A V P Andersen, Kbhvn.
 Rasmusen's Th. Søner, Indeh. H G og T J E G Rasmusen.
 Rasmusen's Th. Trælasterforretning m. m., Indeh. J H R Mogensen.
 Rosenkilde Brøndanstalt ved C Blunck, Halskov.
 Singelforretningen Omo ved H J Henriksen & Co. Indeh. H J Henriksen og V Kähler, der i Foren. tegner Frm.
 Sparekassen for Korsør og Omegn. Bestyrelse: Købmændene L Jepsen og H Bennetzen, Malerm. V Krogh, Postmester F N J Thorsen og Gaardejer N Kristensen. Gryderup, af hvilke to i Foren. tegner Frm.
 Stapel's Joh. Enke's Effl. Jens Petersen.
 Støbehuset ved Jens Schou.
 Taarnborg Teglværk, et Selsk. med begrænset Ansvar. Interessenter: Godsejerne Hofjægerm. J Bech til Valbygaard, C Bech til Engselholm og A Bech til Kruses Munde, samt Cand. phil. O V Hecht, Taarnborg. Samtl. Medl. danner Bestyrelsen og tegner Frm. Medl. hæfter kun med den indsk. Kapital 120.000 Kr. Prot.: O V Hecht.

Nexø.

Indbyggerantal 1906: 2,575; 1901: 2523; 1890: 2322; 1801: 1274. Ejendoms- skyld: 2,8 Mill. Kr. Indkomst: 0,4 Mill. Kr. Formue: 3,8 Mill. Kr. Havnedybde: 16 Fod. Borgmester: J E Boas. Fremmede Landes Konsuler: Vicekonsul H C Berg-Munch (Rusland).

Forretningsnavn og Adresse	Se Fagregistret under
Balka Badehotel 9	Bade & Sommerhoteller
Bentzen Ludv.	Snedkere
Berg P Købmd. 50	{ Korn, Trælast- og Tømmerhd., Æg, Eksp. og Imp., Kul, Cement, Bygningsart., Jærn, Kolonial, Foderst., Markfrø, Gødning, Ila-variager, Skibspro-viantering
Bjerregaard M J 35	Gartnere
Borges C Manufakturhdl. 6	
Bornholms Cement-Fals-Tagstens-Fabrik og Cementstøberi 38	Cementvarer, Tagstensfabr.
Brandt Chr.	Baadebyggerier
Brandt R	Fiskehandlere
Caspersen 11	Cementvarer
Dansk Andels Ægeksp. 51	Æg, Eksp. & Imp.
Glistrup Johs.	Glarkestre, Malermestre
Gornitzka P L 64	Bogtrykkerier
Hammer O	Snedkere
Hansen Edv.	Isenkræmmere
Hansen E Sonne Materialist 31	
Hansen Julius	Snedkere
Hansen M F & Søn Blikkenslagerm.	
Herold C Bagerm.	
Hjorth Chr. Købmd. 43	
Holm C P Købmd. 16	
Holm H.	Fiskehandlere
Holms Hotel 45	Hoteller
Hotel Nexø 26	Hoteller
Jensen, A Snogebæk 18	Fiskehandlere
Jensen Alfr. Bagerm.	
Juul L P	Isenkræmmere
Kjærgaard S Manufakturhdl. 36	
Kofoed Adolf M	Malermestre
Kofod Chr.	Cykler

Forretningsnavn og Adresse

Se Fagregistret under

Kruse, J P Snogebæk 1	Fiskehandlere
Larsen Lars	Smede
Lou Poul	Murermestre
Madsen P 71	Fiskehandlere
Mouritzen H 10	Sagførere
Munch Johs. 28	Snedkere, Maskinsnedk.
Munch H V Købmd. 46	
Møller L	Snedkere
Nexo Bryggerier, P Berg Sonne 47	Bryggerier, Mineralvande
Nexo Dampbrændevins-Brænderi, Akts.	Brændevin
Nexo Jærnstøberi & Maskinfabrik, Aage Schjørring 27	Maskinfabr., Jærnstøberier
Nexo & Omegns Haandværkerbank, Andels-selsk. 41	Banker
Nexo private Seminarium	Seminarier
Nymølle, Kofoed 13	Møller
Pilemøllen, J Ipsen, Bodilsker 14	Møller
Schjørring Broder, Bog- og Papirhdl. 8	
Schønning L, Manufakturhdl.	
Skovgaard M	Smede
Sode & Sonne's Granitværker	Stenluggerier, Granit
Sparekassen for Nexø og Omegn 25	Sparekasser
Westh Chr. 61	Kalkværker
Westh L J Bagerm.	
Østbornholms Handelshus, Akts. 15	{ Korn, Smøreksp. portører, Fo-derstoffer, Gødning, Mark-frø, Bygningsartikler, Isen-kræmmere, Landbrugs-maskiner, Cement, Tra-last- og Tømmerhdl., Kul
Østbornholmske Dampskibsselskab, Det, 49 & 25	Dampskibsselsk.

Indregistrerede Firmaer.

(Uddrag af de officielle Handels-Registre.)

Berg P. Indeh. Karen K Munch og H C Berg-Munch. Prot.: R C Munch, dog uden Ret til at afhænde eller belægge hendes faste Ejendom.
 Bornholms Cement-Fals-Tagstens-Fabrik og Cementstøberi ved Peter Berg-Munch, Strandingskommissioner H C Berg-Munch tegner Frm. som Værg for P Berg-Munch. Prot.: R C Munch.
 Nexø Dampbrændevins-Brænderi, Akts. Bestyrelse: Avlsbrugerne H J Hansen og H B Harild samt Brygger P B Sonne, som i Foren. tegner Frm. Aktiekapital 20.969 Kr. 60 Øre.
 Nielsen M C & Co., et Kommanditselsk. Ansv. Delt. M C Nielsen. Der er to Kommanditister.
 Pariser-Bazaren ved A Andersen. Indeh. A P V Andersen, Kbhvn.
 Sode & Sonne's Granitværker paa Bornholm. Indeh. O E Sonne og P K Sode.
 Sparekassen for Nexø og Omegn. Bestyrelse: Kapit. O E Sonne (Formand), M J H Sonne (Bogholder), H P M Mouritzen (Kasserer), Avlsbruger H B Harild, alle af Nexø, samt Sogneraadsformand B A K Hansen, Bodilsker, Gaardejerne N P Lund, Poulsker og L Kofoed, Ibsker, af hvilke to i Foren. tegner Frm.
 Østbornholms Handelshus, et Akts. Bestyrelse: Avlsbruger H B Harild, Gaardejerne P L Kofoed, Pedersker, H L Kofoed, Ibsker, N P C Lund, Poulsker, og M P Norregaard, Bodilsker, der i Foren. tegner Frm. Aktiekapit. 60.000 Kr. Prot.: J V C Thorn, dog uden Ret til at belægge eller sælge Selskabets faste Ejendomme.

Nykjøbing S.

Fra Kjøbenhavn pr. Jærnbane 4 T. Indbyggerantal 1906: 1,997; 1901: 2000; 1890: 1703; 1801: 615. Ejendoms-skyld: 2,8 Mill. Kr. Indkomst: 0,5 Mill. Kr. Formue: 2,6 Mill. Kr. Havnedybde: 12 Fod. Borgmester: H J I Tamm.

Forretningsnavn og Adresse	Se Fagregistret under
Andersen Chr. H 73	Rebslagere
Bendixen Carl 103	Snedkere
Bentzen Henrik Blikkenslagerm. 68	
Borre H J 27	Sagførere, Incasso
Buurgaard-Jensen S Manufakturhdl. 128	
Christiansen C N, Christiansdal 8 Ege-bjerg 9	Kunstdrejerart. en gros
Christiansen H 97	Gartnere
Christiansen Niels 113	Smede
Christophersen C	Malermestre
Christophersen P 116	Malermestre
Clausen J V	Smede
Crome & Goldschmidts Fabr. Uds., J C Larsen 13	
Damgaard & Simonsen 67	Smede
Dørr H Købmd. 35	
Elleboe G 63	Snedkere
Eriksen I E	Vognfabr. og Forhdl.
Faxholm A M Redaktør 30	Bogtrykkerier
Frandsen N 72	Tømrermestre
Friis-Hansen C 26	Isenkræmmere
Gronnhave Mølle, H P Nielsen 52	Møller
Hansen Hans Købmd. 8	{ Korn, Trælast- & Tøm-merhdl.
Hansen I Bagerm.	
Hansen I Blikkenslagerm.	
Hansen J H Købmd. 23	{ Korn, Trælast- og Tøm-merhdl.
Hansen Kr. Gas- & Vandmester 38	Brøndboring
Hansen L Herreekviperingshdl. 95	
Helms Poul Bog- og Papirhdl. 6	
Høelgaard Chr. 80	Gartnere
Holbæk Amts Venstreblad 94	Aviser
Holst P 75	Gartnere
Hotel Phoenix 15	Hoteller

Forretningsnavn og Adresse	Se Fagregistret under
Iyversen A Bagerm.	
Jacobsen Chr. M Redaktør 2	Bogtrykkerier
Jensen Carl Købmd. 55	
Jensen Chr. 12	Tømremestre
Jensen P	Uldspinderier
Johansen C L 34	Murermestre
Johansen R M Købmd. 56	
Jærnbanehotellet 53	Hoteller
Jørgensen A 22	Malermestre
Jørgensen T W Manufakturhdl. 9	
Kattegatshotelet Nordstrand 106	Bade- og Sommerhoteller
Krogh R 129	Murermestre
Landmandsbanken's Afdeling 130	Banker
Larsen Chr. Kunstdrejer 102	
Larsen Ferdinand	Snedkere
Larsen Siegfred Bagerm., Rørvig 8	
Lausen Oluf Materialist 31	
Meyer Carl Manufakturhdl. 58	
Mineralvandsfabrikken „Skjold“, L P Nielsen 5	Mineralvande
Mørch Carl 88	Læderhandlere
Mørkeberg H 18	Sagførere
Nielsen C 14 & 123	{ Træløst og Tømmerhdl., Korn
Nielsen Jens Bagerm. 119	
Nielsen N, Hov Vig 92	Entrepenører
Nygaard Kalkbrænderi, Ludv. Petersen 107	Kalk, brændt
Nykjøbing Avis 7	Aviser
Nykjøbing Bryggeri, Fritz Larsen 10	Bryggerier
Nykjøbing Dagblad 2	Aviser
Nykjøbing Dampvaskeri 60	Vaskerier
Nykjøbing Jærnstøberi og Maskinfabrik, A J Hansen 108	Jærnstøberier, Maskinfabr.
Nykjøbing Posten 30	Aviser
Nykjøbing Savværk	Savværker
Odense Ægforretnings Filial, August Andersen 74 & 36	Æg, Eksp. og Imp.
Odsherreds Ægpakkeri 43	Æg, Eksp. og Imp.
Olsen Jens L, Rørvig 45	Tømremestre
Olsen L M 78	Cykler
Pedersen & Simonsen 125	Smede, Landbrugsmaskiner
Petersen Chr.	Malermestre
Poulsen M Herrekviphdl.	
Poulsen M	Smede
Rasmussen P 24	Dampskibsekspeditioner
Rasmussen Peter Trikotageforr. 126	
Rasmussen Rm. 114	Cykler
Rohde P F Agenturforr. 47	Maskinforhandlere
Rørvig Kro og Badepensionat Rørvig 45 & 4	Bade og Sommerhoteller
Schacke L 69	Læderhandlere
Schibbye Søren Manufakturhdl. 17	
Sohrbeck A 125	Jærnstøberier
Spare- og Laanebanken for Nykjøbing S. og Omegn 21	Banker
Stallknecht Martin	Glarmestre
Strandhotellet Rørvig Bad 45 (Rørvig 12)	Badehoteller
Støhr Wilh. 29	Sagførere
Svane I P Agentur- & Kommissionsforr.	
Soberg T E	Sagførere

Indregistrerede Firmaer.

(Uddrag af de officielle Handels-Registre).

Nykjøbing Jærnstøberi p. S., Akts. Bestyrelse: Fabr. C Drost, Gross. H B E Ebert, Amager, og Hdsrøjsende S W Olsen, Amager. Frm. tegnes af Forstn. i Foren. med en af de to Sidstn. Aktiekapital 4000 Kr.
 Nykjøbing p. S. Kattegatsbad, Akts. Bestyrelse: Redaktør A M Faxholm (Formand), Købmand J Madsen, Skomagerm. C C Mørch, Dyrlege N P Vinding og Sagf. W Støhr, der i Foren. tegner Frm. Aktiekapital 6.250 Kr.
 Nykjøbing S. Savværk ved Ferd. Larsen.
 Nykjøbing Sj. Smørforsyning ved Carl Schepler.
 Pariser-Bazaren ved A Andersen, Indch. A V P Andersen, Kbhvn.
 Spare- og Laanebanken for Nykjøbing S. og Omegn, Akts. Bestyrelse: Købmd. J F Hansen, — — — og Hdsagent J L Rasmussen, der to i Foren. tegner Frm. Aktiekapital 25.000 Kr.

Næstved.

Fra Kjøbenhavn pr. Jærnbane 13 1/2 T. Indbyggerantal 1906: 7.633; 1901: 7162; 1890: 5502; 1801: 1785. Ejendomslydd: 11 1/2 Mill. Kr. Indkomst: 2 1/2 Mill. Kr. Formue: 7 1/2 Mill. Kr. Borgmester: Alb. Hånsehell. R. Fremmede Landes Konsuler Vicekons. Oscar Sabra (Sverrig), Konsul Julius Nandrup (Tyskland). Havnebyde i Karrebaksmunde Havn: 15 1/2 a 18 1/2 Fod.

Forretningsnavn og Adresse	Se Fagregistret under
Aaris H C 335	Tømremestre
Agerskov V 440	Læderhandlere, Træsko
Andersen Georg	Arkitekter
Andersen H 413	Savværker
Andersen Offer 298	Cykler
Arnholtz E 376	Fotografer
Bang S A 242	Drejere
Bauer Nicolai Manufakturhdl. 132	
Bjerre Jens Købmd. 57	
Borchsenius's C W Eftf. Manufakturhdl. 5	

Forretningsnavn og Adresse	Se Fagregistret under
Brandassuranceforening for rørlig Ejendom i Sjællands Stifts Købstæder 73	Brandforsikrings-Selsk.
Brandt Fr. Købmd. 71	{ Korn, Spritfabrikker, Fo-derst., Kul, Furagøhdl.
Brandt Th. 263	Møllebyggere
Brautsch L Chr. 448	Malermestre
Brockmeyer E Th. 139	Mægleri
Brostrøm C A 260	Maskinfabrikker
Bruun Carl 21	Snedkere
Bryggeriet „Foniks“, Akts. 115	Bryggerier
Brønning Jac. 235	Maskinsnedkerier og Savv.
Bundes Sophus Bagerm. 144	
Carlsen A P 333	Cykler
Caspersen A 146	Ostefabr. & Ost en gros
Christensen Carl 207	Bogtrykkerier
Christensen Fr. Købmd. 66	
Christensen H P Blikkenslagerm. 99	
Christensen J	Murermestre
Christensen K 433	Murermestre
Christensen L	Murermestre
Christensen N C I 143	Murermestre
Christensen N P, Bangs Eftf. Riddergade 44	Bogtrykkerier, Plakater
Christensen R 218	Købersnede
Christiansen H 444	Murermestre
Christiansen H O Blikkenslagerm. 251	
Christoffersen Carl 332	Fiskehandlere
Clausen H 284	Protokoller
Cortz Arthur Bagerm. 59	
Crome & Goldschmidt's Fabr's Uds. 10	
Daase's J W Søner Købmd. 11	Træløst- & Tømmerh., Korn
Dall I C Agenturforr. 421	
Dampmøllegaardens Brødfabrik 272	Brødfabrikker
Dane Wilh. 389	Glarmestre
Danish Egg Export Comp. 138	Æg (Kbhvn.)
Demuth's E Larsen Boghdl. 286	Papir en gros
Ditlevsen's H W Sigtefabrik	Sigter, Mejerirekvisitter
Egeberg Valdemar Bagerm. 341	
Enevoldsen P M Bagerm. 95	
Engelsk Beklædningsmagasin, L Lauritzen Herrekviphdl. 334	
Eriksen A Bagerm. 111	
Fabrikken Sjælland, Fr. V Sabra & Son 50	Cementvarer, Tagstensfabr.
Fester Chr. 104	Sagførere, Incasso
Forenede Jærnstøberier, Akts., Afd. Næstved I A Hermansen's Søner 18 & 226, Stats 10	Jærnstøberier (Kbhvn.)
Forsikringsforeningen „Ly“ 190	Stormskadeforsikring
Frandsen Anton 456	Fiskehandlere
Friis's C Enke 84	{ Bryggerier, Spritfabr. og Brændevinsbr., Brændevin
Gravesen Johs. Købmd. 62	
Haandværker- og Detailhandlerbanken for Næstved og Omegn, Akts. 243	Banker
Hahn Theodor 362, 222 & 190	Assurancebestyrere
Handberg Vald. 327	Stenhuggerier
Hansen A 137	Huder og Skind
Hansen Chr. 187	Sagførere
Hansen C J Købmd. 384	
Hansen E Claudi Farvehdl. 60	
Hansen Harald Blikkenslagerm. 107	
Hansen L 83	Vognfabr.
Hansen Niels Købmd. Bankdirektor 90	Korn, Støbegods
Hansen P 86	Murermestre
Herlufsholms Dampmølle, J Lundstein 31	Dampmøller
Hinding Carl Boghdl. 116	
Holmegaard's Glasværk 417	Glasværker
Hotel Axelhus 96	Hoteller
Hotel Dania 294	Hoteller
Hotel Vinhuset 78	Hoteller
Hovmann-Hansen 126	Sagførere, Incasso
Hulbech O Chr. Manufakturhdl. 239	
Huus Vald. Købmd. 123 & 293	{ Korn, Gødning, kunstig, Markfrø, Foderst., Bindeg.
„Import“ 125	Frugt, Imp. og Exp.
Industri- og Sparebanken for Næstved og Omegn, Akts.	Banker
Jacobsen C 15	Farvere
Jensen Carl 349	Snedkere
Jensen Carl 383	Tømremestre
Jensen Chr. 443	Snedkere
Jensen Chr. 69	Sagførere, Incasso
Jensen Emil Købmd. 75	
Jensen Jakob Bagerm. 185	
Jensen P C 372	Møllebyggere
Jensen P S	Tømremestre
Jensen's Wiggo Maskinforr. 303 & 305	Landbrugsmaskiner
Jessen Chr. 27	Isenkrammere
Jørgensen A 92	Tømremestre
Jørgensen J J	Murermestre
Jørgensen P	Smede
Kann Joh. 406	Malermestre
Kauth Emil & Søn Bogbindere 274	
Knudsen C H & Co. 169	{ Tobakker og Cigarer, Skraa-
Koch's J Christian Eftf., Alfred Simon 84	tobakker
Koch Tang 117	{ Skolemateriel, Boghand- lere, Protokoller, Kontor- artikler
	Isenkrammere

Forretningsnavn og Adresse	Se Fagregistret under
Koopmann's I D Svineslagterier, Akts. 140	Svineslagterier (Aalborg)
Krag H Købmd. 105	
Kruckow P N 361	Cykler
Kruse R 302	Malermestre
Kähler Herman A 291	{ Keramik, Majolikavarer, Fajanceovne, Lervarer
Ladby Teglværk v. H Larsen & Son 194	Teglværker
Ladbygaard-Teglværk v. Rasmus Olsen	Teglværker
Lander P 22	Glarmestre
Lange Jul.	Tobakker og Cigarer
Larsen A Træhdl. 145	
Larsen Chr.	Sagførere
Larsen C I Bagerm. 67	
Larsen Frederik Manufakturhdl. 87	
Larsen J V, Akts. Manufakturhdl. 26	
Larsen L M 398	Smede
Larsen N P 228	Bødkere
Larsen Steffen	Tommermestre
Lillelund Fritz Købmd. 85	Korn
Lillenaestved Brødfabrik, A Eriksen 271	Brødfabrikker
Lind Jens Manufakturhdl. 268	
Lindberg Olaf Manufakturhdl. 248	
Lorange George & Co. 28	Vinhandlere
Lundstein Carl E Købmd. 30	
Maglemølle Papirfabrik 37	(De foren. Papirfabrikker)
Mathiesen M Overretssagf. 3	Sagførere, Incasso
Mikkelsen Anton V 17	Mægler
Mølgaard's Victor Reproduktions-Atelier 314	Reproduktionsanstalter
Mørup S O II	Sagførere, Incasso
Nandrup C 33 & 290	Vinhandlere
Neerup H II 81	Malermestre
Nielsen Jens 162	Snedkere
Nielsen L P 275	Maskinfabrikker
Nielsen Søren, Holsted 348	Smede
Næstved Avis 72	Aviser, Bogtrykkerier
Næstved Cement- & Moniervarerfabr., Akts. 89	Cementvarer
Næstved Cyklofabrik 260	Cykler
Næstved Dampkaffebrænderi, Niels Jensen 68	Kaffeimp. og Kaffebr.
Næstved Diskontobank 100	Banker
Næstved Kulimportforr., Jacob Thanning 89	Kul
Næstved Materialhdl., Edvard Schou 120	Mineralvande
Næstved Mineralvandsfabrik, Fortuna 134	Ostefabr. og Ost en gros
Næstved Ostehus, P W Bertelsen 381	Møller
Næstved Store Mølle, J P Larsen 25	Aviser
Næstved Tidende 45 & 147	{ Trælast- og Tommerhdl., Art. f. Møllebyggere
Næstved Trælasthandel, Fred. V Sabra & Son 50	Træskofabrikker
Næstved Træskofabrik 231	Trælast- og Tommerhdl.
Olsen L P Købmd. 14	Kul
Olsen-Birksted Hans 43 & 33	Glarmestre
Pedersen Jens Anthon 158	Sagførere
Petersen Anders 304	Gartnere
Petersen Chr. 236	Sagførere, Incasso
Petersen Jacob 183	Gartnere
Petersen N C	Malermestre
Petersen & Nielsen 426	Snedkere
Petersen N P	Bogtrykkerier
Petersen Victor 202	Maskinfabrikker
Poulsen C 39	
Præstø Amts Vejviser Carl Hindings Boghdl. 116	Vejvisere
Rasch Andr. 103	Sagførere, Incasso
Rasmussen A Chr. 253	Læderhandlere
Rasmussen O 320	Købersmede
Ringstedgades Dampmølle 272	Dampmøller
Sabra Fred. V & Son Købmd. 50	
Satterup's C Eftf., Lorentz Nielsen 51	Isenkremmere
Schaap V 112	Sagførere
Schade Fr. Købmand 193	
Scheel Bech I 41	Isenkremmere, Cykler
Severinsen Carl 357	Kul
Sjællandske Møllestensfabrik 452	Møllesten
Skandinavisk Beklædningsmagasin, Chr. Christensen 389	
Sommer H Købmd. 79	Vægte
Sorø Amts Vejviser Carl Hindings Boghdl. 116	Vejvisere
Sparekassen for Næstved og Omegn 377	Sparekasser
Sydsjællands Kafferisteri, V Bjerregaard 176	Kaffeimp. og Kaffebr.
Sydsjællands Social-Demokrat 188 & 267	Aviser
Sydsjællands Venstreblad 252	Aviser
Søeborg Georg	Malermestre
Søeborg V Bagerm. 287	
Sørensen R 130	Gartnere
Thomsen J A Herreekviperingshdl. 70	
Tissot Jean Herreekviperingshdl. 56	
Tobaksfabrikken Anker, Akts. 315	Tobakker og Cigarer
Toldberg Sigurd Købmd. 214	
Tyendebrandkassen, Akts. 362	Brandforsikringsselsk.
Tyveriforsikringsselskabet Beskytteren 222	{ Tyveriforsikringsselsk., Cykleassurance
Valentin I G 407	Glarmestre
Vett & Wessel's Udsalg Manufakturhdl. 36	
Ypkendanz F & Son 379	Snedkere, Møbler

Indregistrerede Firmaer.

(Uddrag af de officielle Handels-Registre).

Borchsenius's C W Eftf. Indeh. C C Ollendorff.
 Brotorvs Kontantforretning ved N Riis. Indeh. N F J Riis, Skjelskør.
 Bryggeriet „Føniks“, Næstved, Akts. Bestyrelse: Brygger E C Larsen, Nyborg, Købmd. J T Thanning og Direktør V V E Holm, der to i Foren. tegner Frm. Akkt. 120,000 Kr.
 Cement-Tegstens Fabrikken „Susaa“ ved Hans Olsen.
 Centralateljéret ved Kaiser. Indeh. C E H Kaiser.
 Christensen's C B Eftf. (O Ahrentzen).
 Diskonto-, Laane- og Sparebanken for Næstved og Omegn, Akts. (Almindelig kaldet Næstved Diskontobank). Bestyrelse: Dr. med., Fysikus P Knudsen, Repræsentantskabsformand, og Direktorerne N P Hansen og F P C Lundstein, Ydemøse og C Bergen. De tre Direktorer have Ret til at tegne Frm. Aktiekapital 300,000 Kr.
 Daase's J W Sonner. Indeh. H H R A og J V N Daase.
 Engelsk Beklædnings Magasin ved L Lauridsen.
 Fabrikken Sjælland ved Fred. V Sabra. Prot.: O Sabra.
 Friis's C Enke. Indeh. Johanne C E Friis.
 Haandværker- og Detailhandlerbanken for Næstved og Omegn, Akts. Bestyrelse: Bogtrykker C H Christensen, Urmager A F Joost, Købmd. K O E Jensen, Gæstgiver C Hemmingsen, Snedker H C Larsen, Glumse, Uihdl. L P Petersen, Skotshjdh. L J Nicolajsen, Købmd. C G Severinsen og Gaardejer J P Petersen, Aade-rup, der to i Foren. tegner Frm. Akkt. 50,000 Kr.
 Hansen Niels. Indeh. N P Hansen. Prot.: C F Lorenzen.
 Hinding Carl, Emil Fix's Eftf.
 Hvide Flip, Den, ved H P Mortensen.
 Industri- og Sparebanken for Næstved og Omegn, Akts. Bestyrelse: Købmand A Jensen (Formand), Skomagerm. T E Ljungberg (Næstformand) Blikkenslagerm. C Christensen, C F Poulsen, Sagf. S O H Mørup samt Gaardejerne L Andersen, Nørretvede, og L Hansen, Lilleaestved. Formanden i Foren. med et andet Bestyrelsesmedl. tegner Frm. Aktiekapital 40,000 Kr.
 Johannsen Brødr. Indeh. F A N M og J C G Johannsen.
 Kauth & Son. Indeh. H C A F Kauth.
 Knudsen C H & Co. Indeh. C H og F II Knudsen.
 Koch's J Chr. Eftf. ved Alfred Simon.
 Kontantforretningen, Søren Jensen.
 Kontant „Varehus“ ved Valdemar Skovgaard.
 Krag H. Indeh. Alma T og O R Krag.
 Larsen I V, Akts. Bestyrelse: Købmandene I L Foldager, Svendborg og J K L Foldager, Herning, der tegner Frm. i Foren. Aktiekapital 23,000 Kr. Prot.: A P C Andersen og J V Larsen i Foren.
 Lillelund Fritz. Indeh. Emilie M Lillelund med Sagf. C Hansen som Lavværge.
 Lorange George & Co. Indeh. S A H Jørgensen.
 Manufakturhuset ved O Chr. Hulbeck.
 Meesborg-Flensborg Lager ved Jens Ibye.
 Nandrup C. Indeh. H J F Nandrup.
 Næstved Cement- og Moniervarerfabrik, Akts. Bestyrelse: Købmd. J T Thanning (Formand), Kgl. Vejer og Maaler C A Jensen, Svendborg og Tommerhdl. N T Schal-demose. Ringsted, Frm. tegnes af Formanden. Akkt. 50,000 Kr.
 Næstved Cyklofabrik ved C A Brostrøm. Indeh. C A Brostrøm, Kallundborg.
 Næstved Fiskehus ved Søren Petersen.
 Næstved Kaffeмагазин ved Springer. Indeh. F M Springer, Odense. Prot.: M K Springer.
 Næstved Korn- og Kulforretning ved Chr. E Petersen.
 Næstved Kulimportforretning ved Jacob Thanning.
 Næstved Materialhandel ved Edvard Schou, cand. pharm.
 Næstved Mineralvandsfabrik „Fortuna“ ved C Jensen.
 Næstved Mælkeforsyning ved C Sloth.
 Næstved Ostehus ved P V Bertelsen.
 Næstved Smørforsyning ved C J Bruun. Indeh. C J Bruun, Kbhvn.
 Næstved Trælasthandel, Fred. V Sabra & Son. Indeh. O H Sabra.
 Oplag og Udsalg fra Crome & Goldschmidt's Fabrikker i Horsens og Ribe samt Horsens Tugthus. Indeh. L Ferdinand.
 Pariser-Bazaren ved A Andersen. Indeh. A V P Andersen, Kbhvn.
 Petersen's Chr. Eftf., R Kruse.
 Petersen's V Sommer Regnar og Victor Petersen. Indeh. K R F og J V M Petersen, der to i Foren. tegner Frm.
 Petroleumsaftappningsanstalten Kongelyset ved Dehn. Indeh. J C Dehn.
 Satterup C. Prot.: A N P Nielsen.
 Satterup's C Eftf. ved Lorentz Nielsen.
 Solvrensens Næstved ved L P Nielsen.
 Skandinavisk Beklædnings Magasin ved Chr. Christensen.
 Smørfabrikken Zenith ved Valdemar Julius Johansen. Indeh. V J J Johansen, Hellerup.
 Sparekassen for Næstved og Omegn. Bestyrelse: Fysikus Dr. med. A N K Boeg, Overretssagf. M Mathiesen, Tommerm. C Aaris, cand. jur. Forpagter F de Neer-gaard, Hollose Mølle og Hofjægerm. G Wolff-Snedcorff, Grovsvænge, af hvilke to i Foren. tegner Frm.
 „Stjernen“ ved S M Sørensen.
 Sydsjællands Kafferisteri ved V Bjerregaard.
 Sydsjællands Skiltfabrik „Næstved“ ved C K Søeborg.
 Sørensen Ballun, Næstved billigste Kontant-Forretning.
 Tobaksfabrikken Anker, Akts. Bestyrelse: Gross. O P M Olsen, Kbhvn., der tegner Frm. Aktiekapital 24,000 Kr.
 Tyendebrandkassen, Akts. Direktion: Landvæsenkommissær P Hansen, Aaside pr. Suesere (Formand), Gaardejer H H Hansen, Remkolde, og Bogtrykker N P Christensen, Næstved. Frm. tegnes af Formanden i Foren. med Forretnings-føreren: Intendantursergent T Hahn, Næstved. Akkt. 10,000 Kr.
 Uldvareforretningen Thor ved K M Jensen. Prot.: J L Jensen.
 Ypkendanz F & Son. Indeh. C F V Ypkendanz.

Præstø.

Fra Kjøbenhavn pr. Jernbane 2 $\frac{3}{4}$ T. Indbyggerantal 1906: 1469; 1901: 1497; 1890: 1500; 1801: 480. Ejendoms-skyld: 2 $\frac{1}{2}$ Mill. Kr. Indkomst: 0 $\frac{1}{2}$ Mill. Kr. For-mue: 2 $\frac{3}{4}$ Mill. Kr. Havnedybde: 12 Fod. Borgmester: H B Petersen, R.D.M.

Forretningsnavn og Adresse	Se Fagregistret under
Aarsleff M Apoteker 28	Parfumer en gros
Abildgaard H 90	Tommermestre
Andersen Fr. 48	Malermestre
Andersen N 77	Cykler
Bang Louis 36	Sagførere, Incasso
Bodholdt Herm. Blikkenslagerm. 61	Metaltrykkerier
Christiansen H 116	Malermestre
Christiansen W 110	Malermestre
Crome & Goldschmidt's Fabrikkers Udsalg ved Oscar Hansen 7	
Dambæk Søren 37	Sagførere, Incasso
Deichmann B Købmd. 22	Æg, Eksp. og Imp.
Fabrikken Antoni (Præstø Bryggeri & Skæ- reri) 65	Bryggerier, Savværker

Forretningsnavn og Adresse	Se Fagregistret under
Frederiksen J C № 43	Murermestre
Frølich P Købmd. № 34	
Gronvold's R Eftf., Anton Petersen Købmd. № 15	{ Markfrø, Kul, Korn, Frø Foderstoffer, Gødning, Kaffeimportører
Hansen Chr. № 123	Smede
Hardt R № 146	Gartnere
Henriksen C Suhr Købmd. № 23	Korn
Hotel Danmark № 27	Hoteller
Hotel Frederiksminde № 12	Badehoteller, Hoteller
Jacobsen H № 69	Snedkere
Jensen Andreas Boghdl. № 24	
Jensen I Bagerm. № 113	Tomrermestre
Jensen's O P Eftf. № 67	Isenkrammere
Jessen Carl V № 16	Fiskehandlere
Johansen Brodrene № 111	
Jørgensen Joh. A Købmd. № 55	
Kallhauge C H № 121	Murermestre
Knudsen J № 108	Smede
Kragh J Blikkenslagerm. № 62	
Larsen Thorvald A Købmd. № 25	
Madsen Otto Købmd. № 33	Markfrø, Korn, Kolonial
Møller C Bagerm. № 89	
Mørkeberg Ludvig Købmd. № 11	
Nielsen C	Snedkere
Nielsen N B № 135	Cykler
Nielsen O Bagerm. № 80	
Olsen Hans Købmd. № 20	Kul
Olsen L J № 14	Snedkere
Olsen & Tønderlunds Tommerhld., Akts. № 17	Trælast og Tommerhld.
Olsen Valentin № 137	Murermestre
Orland Edv. Manufakturhdl. № 19	
Petersen A № 140	Snedkere
Petersen Hans C № 8	Jærnstøberier, Maskinfabr.
Præsto Aftenavis № 4	Aviser
Præsto Avis № 26	Aviser
Præsto Venstreblad № 118	Aviser
Sparekassen for Præsto By og Omegn № 71	Sparekasser
Sydsjællands Laane- & Sparebank, Akts. № 1	Banker
Sydsjællands Planteskole, Runddelen № 3	Planteskoler, Gartnere
Sydsjællands Socialdemokrat.	(Udgaar i Næstved)
Thomsen C № 92	Smede
Thygesen M.	Bødkere
Tønderlund A F № 47	Isenkrammere
Vett & Wessel's Udsalg № 13	

Indregistrerede Firmaer.

(Uddrag af de officielle Handels-Registre)

Deichmann B. Indeh. C Deichmann og B Deichmann jun.
 Fabrikken Antoni (Præsto Bryggeri og Skæerer) ved A Bohm. Indeh. Aage V C Bohm.
 Grovermann's M Eftf. Hdl. Indeh. Anna E V Lerche.
 „Herreekviperingsforretningen Tøjhuset“ ved C J Daugaard.
 Kierrunggaard's C Eftf. Indeh. H P Nielsen.
 Kontantforretningen ved Carl Theodor Petersen.
 Manufakturhuset ved Edv. Orland.
 Olsen & Tønderlund's Tommerhld. Akts. Bestyrelse: Købmændene A F Tønderlund,
 H C Olsen og A Petersen. Frm. tegnes af Forstn. Aktiekapital 120,000 Kr.
 Petersen Anton, forhen R Gronvold's Eftf.
 Præsto Smørtforsyning ved Emil Jensen.
 Sparekassen for Præsto By og Omegn. Direktion: Kammerjunker O Vind, Bæk-
 keskov, Kammerherre A Hage, Oremandsgaard, Borgmester H B Petersen,
 Hofjægerm. Greve C Knuth, Lilliendal og Pastor T Hansen, der hver for sig
 tegner Frm.
 Sydsjællands Laane- og Sparebank i Præsto, Akts., Bestyrelse: Apotheker A Aarsleff,
 samt Købmændene A F Tønderlund og A G Petersen, der hver for sig tegner
 Frm. Aktiekapital 100,000 Kr.
 Vett & Wessel's Udsalg, J P Thomsen.

Ringsted.

Fra Kjøbenhavn pr. Jernbane 1 1/2 T. Indbyggerantal 1906: 3696; 1901: 3320;
 1890: 2464; 1880: 817. Ejendomsskyld: 7 1/2 Mill. Kr. Indkomst: 1 1/2 Mill. Kr. For-
 mue: 5 1/2 Mill. Kr. Borgmester: Jens Lyngbye, R.

Forretningsnavn og Adresse	Se Fagregistret under
Agersted F Købmd. № 17	Korn
Alliance, Akts. № 100	Bryggerier
Andersen Adolf Manufakturhdl. № 219	
Arbedjernes Fællesbageri № 278	Brødfabrikker
Bang H A Købmd. № 4	Korn, Jærn
Banken for Ringsted og Omegn, Akts. № 1	Banker
Bertelsen L	Sagførere
Brandt R № 94	Malermestre
Bruhn Johs. Købmd. № 67	
Bødtecher Joh.	Stenhuggerier
Børresen A № 234	Murermestre
Cementvarefabrikken Ringsted, lmt. № 9	Cementvarer
Christensen A P № 233	Arkitekter
Christiansen H Købmd. № 37	
Christiansen V № 255	Smede
Christophersen's Carl Eftf. Manufakturhdl. № 46	
Clausen Chr. Trikotagehdl. № 39	
Crome & Goldschmidt's Fabr.'s Uds., An- thon Winther № 20	
Dansk Andels Ægexport № 125	Æg, Eksp. og Imp.
Düderstadt Fr. № 186	Murermestre
Dømler Johs. Købmd. № 98	
Egede Wilh.	Snedkere

Forretningsnavn og Adresse	Se Fagregistret under
Faber F № 58	Murermestre
Fabrikken Alfa, S Svendsen № 103	Cykler
Flensborg Ahrent Bog- og Papirhdl. № 10	{ Papir en gros, Protokoller, Kontorart., Prospektkort, Rejseart., Læseselskaber, Musikaler, Tryksager, Fo- togr. Art., Tapothandlere
Folketidendes Bogtrykkeri № 2	Bogtrykkerier
Graversen G Overretssagfører № 32	Sagførere
Hansen Lauritz № 240	Malermestre
Hansen Morten № 185	Tomrermestre
Hansen N P Bog- og Papirhdl.	
Holmehave Planteskole, Mandrup-Poulsen № 121	Planteskoler
Hotel „Børsen“ № 55	Hoteller
Hotel Postgaarden № 15	Hoteller
Jacobsen Axel № 226	Malermestre
Jacobsen Chr. № 202	Snedkere
Jacobsen J № 199	Smede
Jensen Chr. A Købmd. № 6	Korn, Markfrø
Jensen Christoffer Herreekviphdl. № 157	
Jensen C R B Bagerm. № 184	
Jensen E Bagerm. № 177	
Jensen J Manufakturhdl. № 251	
Jensen L № 148	Smede
Jessen J	Rebslagere
Jørgensen Christen № 75	Tomrermestre
Jørgensen I № 171	Glarmestre
Jørgensen J K № 268	Cykler
Jørgensen K & Co. Købmd. № 23	Korn
Jørgensen L C № 152	Moldebyggere
Kisbye I B № 65	Sagførere
Kjerulff G № 8	Cykler
Kjærsgaard Peter Manufakturhdl. № 195	
Knudsen C	Lervarer
Knudsen P V	Farvere
Korup A № 153	Sagførere, Incasso
Larsen C F	Garverier
Lykkemark N P Nielsen № 172	Smede
Madsen I C Bagerm. № 68	
Maibom A Blikkenslagerm. № 263	
Mammen Marius Agenturforr. № 61 & 116	
Marsiske I F	Protokoller
Maskinfabrikken „Godthaab“, M Mathiasen № 166	{ Maskinfabrikker, Land- brugsmaskiner
Mathiasen M Manufakturhdl. № 122	
Meyer's C W Eftf. Blikkenslagerm. № 109	
Mortensen M № 112	Gartnere
Møller's P Enke Bagerm. № 221	
Nielsen A	Bødkere
Nielsen A C Købmd. № 3	Korn, Markfrø, Jærn
Nielsen Carl C Købmd. № 63	
Nielsen H № 91	Smede
Nielsen J Chr. M № 40	Sagførere, Incasso
Nielsen Mathias, Niels Juul's Eftf. № 66	Isenkrammere
Olsen J V Blikkenslagerm.	
Pedersen J Chr. № 107	Gartnere
Pedersen Søren Kn. № 170	{ Arkitekter, Tomrermestre, Jærnbeton, Konstruktioner Savværker
Peez J	Trælast- og Tommerhld.
Peez's J Trælasthandel, Akts. № 50 & 249	
Petersen Fr. Købmd. № 101	
Petersen Jens № 198	Snedkere
Petersen Marius № 54	Isenkrammere
Petersen Th. V № 29	Tomrermestre
Preuss Viggo Materialist № 104	
Rasmussen P Blikkenslagerm. № 257	
Rasmussen Fr. Købmd. № 87	
Rasmussen Kr. № 274	Murermestre
Rasmussen N P № 189	Mineralvande
Ravn C O Materialist № 102	
Rhedin C L № 155	Garverier
Ringsted Andelssvineslagteri № 31 & 238	{ Svineslagterier, Polsefabr., Fedt en gros
Ringsted Brødfabrik, J C Madsen № 68	Brødfabrikker
Ringsted Dampmølle, J C Frandsen № 7 & 34	Dampmøller
Ringsted Folketidende Eksp. № 2, Red. № 5	Aviser
Ringsted Guldliste og Rammefabrik, Akts. № 9 & 142.	{ Rammer, Listefabr., Guld- lister, Rundstokke
Ringsted Jærnstøberi og Maskinfabrik, H Hermansen № 48	Jærnstøberier, Maskinfabr.
Ringsted Materialhandel, F C Holm № 56	
Ringsted Mølle, Akts. № 133	Møller
Ringsted Træskofabrik, Akts. № 162	Træsko, Fabr. og en gros
Roed P № 241	Gartnere
Rørbye J Købmd. № 13	
Sarup A Bagerm. № 131	
Schallemose N, Ringsted Tommerhld., Akts. № 9.	{ Trælast- og Tommerhld Maskinsnedkerier og Savv.
Schiøtte F C	Rebslagere
Skandinavisk Beklædningsmagasin, Chr. Jensen № 62	
Sparekassen for Ringsted og Omegn № 222	Sparekasser
Suhr-Henriksen J Købmd. № 49	{ Korn, Markfrø, Gødning kunstig
Sunekær S Jul. № 47	Murermestre
Svendsen Niels № 32	Sagførere
Sørensen Chr. Manufakturhdl. № 90	

Forretningsnavn og Adresse	Se Fagregistret under
Sørensen I G Manufakturhdl. 113	
Thorsen Niels 35	Gartnere
Thygesen H Bagerm. 228	
Wendel E 115	Malermestere
Venstres Folkeblad Red. 22, Eksp. 193	Aviser
Venstres Folkeblads Bogtrykkeri, Akts. 193	Bogtrykkerier
Vestjællands Social-Demokrat 261	Aviser (Slagelse)
Vett & Wessels Uds., A Lange & Son 14	
Wodrik Ludv. Manufakturhdl. 25	
Vognfabrikken Reform, Akts., Tvindelstrup	
30 Eskildstrup 30	Vognfabrikanter

Indregistrerede Firmaer.

(Uddrag af de officielle Handels-Registre.)

Alliance, Akts. Bestyrelse: Dampmøller J C Frandsen (Formand), Hoffjgm. P J C B de Neergaard, Skjoldmøsholm (Næstformand), Købm. H A Bang, Gaardejer S Jensen, Tvindelstrup og Sagf. N S Svendsen, der to i Foren. tegner Frm. Aktiekapital 250,000 Kr.

Arbejdernes Fællesbageri for Ringsted og Omegn. Bestyrelse: Faktor K Kristiansen (Formand), Hjusmand H I Hansen, Benløse (Næstformand), Drejersvend H Larsen, Tømrersvend J Jensen, Tømrerm. H Christensen, Balstrup, Arbejdsmd. C Jensen og Brodkusk H Christiansen, Benløse. Frm. tegnes af de tre forstn. Aktiekapital 4500 Kr. i alm. Aktier og 3000 Kr. i Preference-Aktier.

Banken for Ringsted og Omegn, Akts. Bestyrelse: Købmd. P H Degn (Formand), Dampmøller J C Frandsen og Forretningst. S Laursen, alle af Ringsted, samt Købmd. J F Jørgensen, Borup, og Gaardejer H Christensen, Haugbyrd, af hvilke to i Forening tegner Frm. Aktiekapital 1 Mill. Kr.

Dansk Industriudsalg samt Ringsted kontante Manufakturforretning ved Chr. C Sørensen.

Fabrikken Alfa, S Svendsen.

Flensborg Lager og Udsalg ved Ahrent Flensborg.

Folketidendes Bogtrykkeri i Ringsted, Akts. Bestyrelse: Landbrugsminister O Hansen, Kbhvn., Landstingsmd. P Rasmussen, Krojerup, Bankdirektor P Hansen, ps. Lærer J Christensen, Sore, Landinspekt. H P Stage, Sore, Gaardejer L P Christensen, Trøstrup og Sognefoged H P Frederiksen, Skuderløse. 2 Bestyrelsesmedl. tegner Frm. Aktiekapital 35,000 Kr. Prot.: Faktor H J Christensen og Bankdirektor P Hansen i Foren.

Gjellerup's N C Eftf. Indeh. Bager C T Iversen.

Glumse billige Købmandshdl., Akts. Bestyrelse: S N Madsen (adm. Direktør), der tegner Frm. Aktiekapital 2000 Kr.

Jydske Strikkeriers Udsalg ved Knud Poulsen, De.

Jørgensen K & Co. Indeh. P H Degn.

Lange A & Son. Indeh. Adolphe W Lange og E O N Lange.

Mesensborg, Flensborg en gros Lager ved Chr. Daugaard.

Oplag og Udsalg fra Cromé & Goldschmidts Fabrikker i Horsens og Ribe samt Horsens Tughus ved Anthon Winther.

Pariser-Bazaren ved A Andersen, Indeh. A V P Andersen, Kbhvn.

Pectz's J Trælsthdl. i Ringsted, Akts. Bestyrelse: P H Lange (adm. Direkt.) Frederikssund, J Hornemann og J C Fust, begge af Kbhvn. Frm. tegnes af den adm. Direkt. alene, eller af de to andre Bestyrelsesmedl. i Foren. Akt. 50,000 Kr.

Ringsted Andelsvinslageri, Bestyrelse: Gaardejer S Jensen, Tvindelstrup (Formand), Købmd. A C Nielsen (Næstformand), Gaardejer L Eliassen, Allindølle, Købmd. P H Degn og Gaardejer H A Dosse, Homb, disse er Medlemmer af Forretningsudvalget endvidere Gaardejerne J Sørensen, Ørsløvester, L Larsen, Waaby, og J Pedersen, Vrangstrup, Husmændene A Larsen, Baarup, og J Sørensen, Odemark, samt Møller J Thomsen, Steulille. Frm. tegnes af Formanden eller Næstformanden i Foren. med et Medl. af Forretningsudvalget.

Ringsted Brødfabrik ved J C Madsen.

Ringsted Dampfjernseri ved Anthon Winther.

Ringsted Forfæringsanstalt ved S Svendsen.

Ringsted Guldlister- og Ramme-fabrik, Akts. Bestyrelse: Tømmerhdl. N T Schaldemose, Direktør C R Bergmann, Tømrerm. A Larsen, Dampmøller J C Frandsen og Sagf. N S Svendsen, der to i Foren. tegner Frm. Aktiekapital 100,000 Kr.

Ringsted Isenkramhandel ved Marius Petersen.

Ringsted Ismejeri ved Hans Hansen. Prot.: V Hansen.

Ringsted Materialhandel. Indeh. F C Holm.

Ringsted Mælkeforsyning. Indeh. Proprietærene P Hansen, Nordgaarden, B Madelung, Ruhedal, P V Lund, Vigersdalsgaarden, Gaardejerne H Larsen, Balstrup, F Valentín og H P Andersen, Sigørsted, Forpagterne S Overgaard, I Gilsagergaard, C B Jespersen, Hagelbjerggaarden, Gaardmændene J Hansen og J P Kristensen, Tolstrup, N Henriksen, Jens Jensen, H Henriksen, Jørgen Jensen, J P Larsen, alle 5 af Ringsted og U Andersen, Torped. Frm. tegnes af Bestyrelsen, der bestaar af B Madelung, Ruhedal, J P Kristensen, Tolstrup og Gaardmand N Henriksen, Tolstrup.

Ringsted Mølle, Akts. Bestyrelse: Købmændene J C A Jensen, P H Degn, A C Nielsen og F C A Agørsted, der to i Foren. tegner Frm. Aktiekapital 4000 Kr.

Ringsted Træsko-fabrik, Akts. Bestyrelse: Murermestrene F A E Duderstadt og C Hermansen, samt Tømrerm. M Hansen, der alle i Foren. tegner Frm. Akt. 40,000 Kr. Prot.: O Flensborg.

Schallemose N, Ringsted Tømmerhdl. Akts. Bestyrelse: Tømmerhdl. N T Schallemose (Formand), Godsforv F W Schallemose, Ivedholm pr. Faaborg (Næstformand), Konsul C Breinholt, Esbjerg, Propr. U S V Jespersen, Næstbyhoved pr. Odense og Propr. H C Jespersen, Karolínkilde pr. Odense. Frm. tegnes af Formanden eller af Næstformanden i Foren. med et andet Bestyrelsesmedl. Aktk. 200,000 Kr.

Skandinavisk Beklædningsmagasin ved Chr. Jensen.

Sparekassen for Ringsted og Omegn. Bestyrelse: Hofjægern. V P C Bruun de Neergaard, Stubberup, Kammerjunker H Bruun de Neergaard, Stubberup, Hofjægern., Greve A I Brockenhuus-Schack, Giesegaard og Direktør P C C Harhoff, der hver for sig tegner Frm. Til Gældsforpligtelser ved Laan fordes dog 2 Bestyrelsesmedlemmers Underskrift og for Indskud et Bestyrelsesmedl. i Foren. med Exam. jur. Berthelsen eller med W Bernsteen.

Tarp P (Carl C Findsen's Eftf.) Indeh. P H U Tarp. Prot.: J Tarp.

Tojus-et ved Jens Jensen.

Venstres Folkeblads Bogtrykkeri, Akts. Bestyrelse: Overretssagf. C T Zahle (Formand), Gaardejer S Jensen, Tvindelstrup og Folketingsmand Poul Christensen, Odemark, der to i Foren. tegner Frm. Aktiekapital 10,000 Kr.

Vognfabrikken "Reform", Akts. Tvindelstrup pr. Ringsted Bestyrelse: Forp. K B Andersen, Ottestrup (Formand) Gross, V Andersen, Kbhvn. (Næstformand) og Sognefoged S Jensen, Tvindelstrup, af hvilke to i Foren. tegner Frm. Aktk. 20,000 Kr.

Forretningsnavn og Adresse	Se Fagregistret under
Andersen H S 131	Garmestere
Andersen R 449	Møllebyggere
Bang Ferd., Akts. 18	{ Tobakker og Cigarer, Skraatobakker
Bastiansen E 306	Gartnere
Bekker-Hansen B Manufakturhdl. 394	
Borello's D Eftf. Axel Petersen 26	Isenkrammere, Støbegods
Brandt F 300	Drejere
Brockmeyer Fritz Manufakturhdl. 317	
Bruun Johs. Bog- og Papirhdl. 93	
Bønnelykke Otto 332	Trælast og Tømmerhdl.
Bøttern R Manufakturhdl. 69	
Carlsen I M 411	Murermestere
Christensen A 257	Tømrermestere
Christensen L P 387	Murermestere
Christensen O C Herreckviphdl. 169	
Christensen V Elmer 480	Gartnere
Christiansen Emil 381	Snedkere
Christiansen F 87	Maskinfabr.
Cromé & Goldschmidts Uds., P Petersen 123	
Cykelfabrikken Record H C Hansen 137	Cykler
Dampskibsselskabet Roskilde-Selsø	{ Dampskibseksksp. og Dampskibsselsk.
Dansk Assuranceforretning ved Fuldm. H C Andersen Ringstedg. 14 149 & 159	Assurancebestyrere
Danske Spritfabrikker, Akts. 31	{ Spritfabrikker, Akvavit, Brændevin, Gær
Delfs P J 508	Garmestere
Dreyer N 168	Smede
Erbe Christine Ekviperingsforr. 279	
Ewers H & Th. Schledemann 71	Murermestere
Flensborg Erh. Bog- og Papirhdl. 8	Papir en gros
Frederiksen Carl 259 & 5, Priv. 318, Stats 26	{ Svineslagterier, Pølsefabrikker, Fedt, Fedevarer, Skinker, Slagterier
Frederiksen's FR Bryggeri (Louis Simon) 17	Bryggerier
Frederiksen's F R Eftf. 17	Huder og Skind
Frederiksen Otto Købmd. 474	
Gottlieb F.	Cementvarer
Gottschalek C F P 347	Malermestere
Grann A 515	Malermestere
Greising Carl 316	Møbler
Guhle Bernh. 138	Garmestere
Habersaat W Købmd. 170	
Hacke Axel 164	Malermestere
Hansen A 200	Sagførere
Hansen A P 174	Malermestere
Hansen Brødrene 460	Snedkere
Hansen Carl Materialist 45	
Hansen C C 299	Tømrermestere
Hansen C C 187	Maskinsnedkerier
Hansen J C Algade 31 373	{ Stenhuggerier, Gravmonu- menter
Hansen K Købmd. 35	
Hansen-Glem H P 350	{ Stenhuggerier, Entreprenorer, Gravmonu- menter
Hellig Kors-Kilde, S P Sørensen 34	Mineralvande
Henriksen H 393	Cykler
Henriksen II 245	Smede
Herbst V Bagerm. 80	
Hersegades Mølle og Dampbageri 175	Møller
Hotel Prinsen 10	Hoteller
Høyer H "Hammerbo" 116	Maskinfabr.
Indbrudstyveriforsikrings Aktieselskabet "Danmark" 149	Tyveriforsikringselskaber
Jacobsen F 274	Malermestere
Jacobsen J Overretssagf. 66	Sagførere
Jacobsen L Chr. 192	Garmestere
Jensen A P, Th. Holtzers Eftf. 228	Malermestere
Jensen Carl 46	Fiskehandlere
Jensen Chr. 487	Cykler
Jensen Frode 448	Gartnere
Jensen Herman Bagerm. 342	
Jensen I P Blikkenslagerm. 156	
Jensen N P 261	Smede
Jærbanehotellet 6	Hoteller
Jørgensen J Chr. & Co. 437	Murermestere
Jørgensen Lauritz & Co's Eftf., W P Jacobsen Købmd. 27	
Kattingeværk Cellulosefabrik 32	
Klonemose Teglværk 319	Teglværker
Kornerup's H Eftf., J Poulsen 30	Korn
Kristiansen L 173	Tømrermestere
Kronika Jacob 141	Maglære
Larsen August Købmd. 433	
Larsen I Købmd. 303	
Leegaard V Købmd., Culmse's Eftf. 357	
Lund Djalma Købmd. 510	
Lützhoff's Brødrene Eftf. Chr. Petersen Købmd. 61	
Løytved Chr. Blikkenslagerm. 293	
Maglekilde og Frederiksberg Brøndanstalt, 42	
Maglekilde Maskinfabrik, C B Strøberg 41	{ Mineralvande Jærnstøberier, Maskinfab., Landbrugsmask., Gelændere, Mejerianlæg og Mejerimaskiner, Art. for Halmvarefabrikation

Roskilde.

Fra Kjøbenhavn pr. Jærnbane 1/2 T. Indbyggerantal 1906: 8,820; 1901: 8368; 1890: 6974; 1801: 1768. Ejendomsskyld: 15.3 Mill. Kr. Indkomst: 3 Mill. Kr. Formue: 20.6 Mill. Kr. Havnebyde; 11 Fod. Borgmester: K A Hammerich, R.

Forretningsnavn og Adresse	Se Fagregistret under
Aabye & Lindgaard 132	Snedkere
Albrechtsen H 198	Sagførere
Andersen C C 79	Smede
Andersen H C Assurancebestyrer Ringstedg. 14 149 & 159	

Forretningsnavn og Adresse	Se Fagregistret under
Mannicke V	Tobakker og Cigarer
Manufaktur-Union ved Aage Müller 28	
Matthiessen Emil Købmd. 22 & 282	
Meyerens S von Købmd. 67	
Meyling Axel 444	Tømrermestre
Mortensen H P 239	Fiskehandlere
Munch Emil Bagerm. 403	
Møller Fernando Købmd. 58	
Møller S Eckardt	Sagførere
Nielsen Brodrøne 152 & 289, Stats 25	{ Pølsefabrikker, Kødkonserver, Slagterier, Fedt, Leverpostej, Skinker, Fedev.
Nielsen C Manufakturhdl. 208	
Nielsen C A 254 & 255	Snedkere
Nielsen H Chr. Købmd. 81	
Nielsen H P 388	Isenkrammere
Nielsen Jacob P 124	Sagførere, Incasso
Nielsen Jul. Bagerm. 112 & 281	
Nielsen Jørgen C 229	Snedkere
Nielsen N C 226	Sagførere
Nielsen O 86	Korkvarer
Nielsen & Olsen 54	{ Maskinfabrikker, Gasanlæg Jærkonstrukt., Dampkedelanlæg, Landbrugsmaskiner, Pumpe Bryggerier
Nielsen P & Co. Emil Breyn 354	
Nielsen Villads Manufakturhdl. 4	
Nimb Frederik	Bodkere
Nonnegard Chr. L Agenturforr. 49	
Norsteen H Blikkenslagerm. 280	
Olsen C Blikkenslagerm. 439	
Olsen F V 343	Elektr. Belysningsart.
Olsen I P & Co. 209	Murermestre
Olsen L 427	Cykler
Ostermann Ludvig Mode- og Manufakturhdl. 24	
Ovesen A Manufakturhdl. 258	
Petersen Alfr. 65	Gartnere, Planteskoler
Petersen Anthon Købmd. 143	
Petersen C I Bagerm. 249	
Petersen Ernst	Sagførere
Petersen Lauritz Manufakturhdl. 84	
Petersen N C P & F V Thomsen 140	Sagførere
Pfeiffer Carl 130	Læderhandlere
Plambeck's D H Søner	Uldspindere
Poulsen E 205	Garverier
Rasmussen Hans 408	Gartnere
Rasmussen Imm. 177	Gartnere
Rasmussen J P Købmd. 19	Korn
Rasmussen J P 329	Læderhandlere, Garverier
Reimer Th. 117	{ Maskinsnedkerier og Savv, Tømrermestre
Richter's E Eftf. Bagerm. 113	
Riis Thorvald 338	Bogbindere, Protokoller
Roskilde Andels-Svineslagteri 75 & 512	{ Svineslagterier, Æg, Fedvarer, Pølsefabr., Fedt
Roskilde Avis 15	Aviser
Roskilde Avis's Bogtrykkeri, Akts. 15	Bogtrykkerier
Roskilde Bank, Akts. 224 & 62	Banker, Incasso
Roskilde Cementvarefabrik 324	{ Cementvarer, Tagstensfab., Bygningsart., Cementør
Roskilde Cyklebørs, F Christensen 110	Cykler
Roskilde Dagblad 64	Aviser, Bogtrykkerier
Roskilde Farve- og Tapethdl., L Andersen	
Roskilde Halmvarefabrik, L Nielsen 57	{ Halmvarer, Art. for Jærnstøberier
Roskilde Handels-, Haandværks- og Landbrugsbank, Akts. 105	Banker
Roskilde Højskolehjem 242	Hoteller
Roskilde Kolonial, Korn og Foderstofforretning, Akts. 268	Korn
Roskilde Lervarefabrik, Georg Brack 118	{ Lervarer, Art. f. Gartnere, Porcelæn og Glas
Roskilde Rørvævsfabr., R Christiansen 106	Rørvævsfabr. (Kbhvn.)
Roskilde Skaffefabrik 414	Skafter
Roskilde Skærvfabrik, Peder Hansen 100	
Roskilde Tidende, Akts., 25 & 475	Cementvarer, Skærver
Roskilde Træskofabrik, N Petersen 396	Aviser, Bogtrykkerier
	Træsko, Fabr. & en gros Trælast- og Tommerhdl., Finér og Træ, Bygningsart., Tagpap, Cement, Cementvarer, Gulvfliser, Lervor, Tagsten, Tjære, Jærnbjælker
Roskilde Tommerhandel 20	Vognfabrikanter
	Planteskoler, Gartnere
	Papirfabr., Pap
Roskilde Vognbyggeri og Hammerfabrik 98	
Røne R Jul. 364	
Sct. Clara Mølle, lmt. 40	
Schmeltz's O H Eftf. Manufakturhdl. 107	
Schmidt N J Bagerm. 103	
Schram P A & Son's Eftf. (P M Petersen) Købmd. 33	{ Vinhdl., Kul, Korn, Jærn, Markfrø
Schumacher L & Co. 122	Murermestre
Severin P E 109	{ Isenkrammere, Støbegods, Landbrugsmaskiner
Simonsen O V Købmd. 63	Kolonial en gros
Sparekassen for Roskilde By og Omegn 9	Sparekasser
Staal A 400	Sagførere

Forretningsnavn og Adresse	Se Fagregistret under
Stade Poul Bagerm. 382	
Strandmøllen, C A Lassen 48	Møller
Svendens Einar 457	Elektr. Lysinstallation
Thomsen J 322	Gartnere
Thomsen Viggo, Akts. Købmd. 148	
Weber L 76	{ Tømrermestre, Maskinsnedkerier og Savv.
Weibel Johs. Agenturforr. 90 & 212	
Weitzmann Eli 517	Snedkere
Vett & Wessel's Udsalg 23	
Wiingard Jacob Manufakturhdl. 339	
Willadsen W Købmd. 291	
Willumsen's J Eftf., Albert Hansen Købmd. 270	
Vinter H C 136	Tagpap (Kbhvn.)
Winther Chr. Købmd. 60	
Winther Hans 12	Læderhandlere
Winther's Hans (Garveri) 414	Garverier
Wolffheckel Th. Bagerm. 146	
Østergaard Johan Manufakturhdl. 167	

Indregistrerede Firmaer.

(Uddrag af de officielle Handels-Registre.)

Aabye & Lindegaard. Indeh. O H N Aabye & E B Lindegaard.
 Alangs Mejeri- og Delikatesshandel ved R Rasmussen.
 Bang Ferd., Akts. Bestyrelse: Købmand J Bach (adm. Direkt.), Garverm. H Winther og Sagfører H Albrechtsen der i Foren. tegner Frm. Aktiekapital 30,000 Kr.
 Borch's Anders Eftf. Indeh. J L Schade.
 Borello's D Eftf., Axel Petersen. Prot.: G F Schmidt.
 Bonnelycke Otto, forhen Kornerup's Trælshandel.
 Cyklefabrikken „Record“ ved H C Hansen.
 Danske Fabrikkers Udsalg i Roskilde ved Fritz Brockmeyer, De.
 Danske Spritfabrikker i Roskilde, De, Akts., ejes af Akts. De danske Spritfabrikker i Kbhvn. Bestyrelse: C A Olesen, Kbhvn., der er adm. Direkt. og tegner Frm. Aktiekapital 3 Mill. Kr.
 Evers H & Th. Schlederemann. Indeh. H C Ewers og T F Schlederemann.
 Fabrikken Darup, J P Jensen.
 Fordsmand C. Indeh. Sophie O Fordsmand. Prot.: H C Fordsmand.
 Forenede Hvidevarerforretningers Filial, De, Vett & Wessel, Akts. Bestyrer: E V Seidenfaden, der har Prot.
 Forenede Mejerier paa Sjælland, De, Akts. Bestyrelse: Mejerierjer H P N Friis, Kjertemünde (Formand), Proprietær C Vøstergaard Vallo og Mejerierjer O Olesen, Ishøj. Frm. tegnes af Formanden i Foren. med et andet Bestyrelsesmedl. Aktiekapital 200,000 Kr.
 Hansen J C. Indeh. N C Hansen.
 Indbrudstyverforsikrings Aktieselskabet „Danmark“ Bestyrelse: C E Martens (Formand) og O E Martens, begge af Kbhvn. samt H C Andersen, Roskilde. Frm. tegnes af Formanden. Aktiekapital 50,000 Kr. Prot.: H C Andersen.
 Jørgensen J Chr. & Co., Indeh. J C Jørgensen og R P Sørensen.
 Jørgensen Lauritz & Co.'s Eftf. Indeh. W P Jacobsen.
 Kornerup's H Eftf., Jens Poulsen.
 Laursen's C Skou Eftf., Vilham Larsen.
 Lützhoft's Anton Søn. Indeh. J C O Lützhoft.
 Lützhoft's Brodrøne Eftf., Christian Petersen.
 Maglekilde Maskinfabrik, C B Strøberg. Indeh. C B Strøberg, Maglekilde.
 Manufaktur-Bazaren ved Niels Jakobsen. Indeh. N Jakobsen, Kbhvn.
 Manufaktur-Union ved Aage Müller.
 Nielsen Brodrøne. Indeh. N M og H C Nielsen.
 Nielsen C jun. Indeh. C C Nielsen.
 Nielsen & Olsen. Indeh. N P Nielsen og J P Olson.
 Nielsen P & Co. Indeh. M H P E Breyen.
 Olsen J P & Co. Indeh. J P Olsen og L P Christensen.
 Oplag og Udsalg fra Crome & Goldschmidts Fabrikker i Horsens og Ribe samt Horsens Tugthus. Indeh. P Petersen.
 Ostermann Ludvig. Indeh. G A Ostermann.
 Pariser-Bazaren ved A Andersen. Indeh. A P V Andersen, Kbhvn.
 Petersen Carl A E. Indeh. Margrethe C M Petersen. Prot.: E E Petersen.
 Petersen & Søn. Indeh. P Petersen og P G Petersen.
 Plambeck's D H Søner. Indeh. H T Plambeck.
 Poulsen Hans E & Co. Indeh. E Poulsen og H E Poulsen.
 Roskilde Avis's Bogtrykkeri, Akts. Bestyrelse: Assist. P A Blichfeld (Formand), G Christensen og Smedem. H Grandt, der i Foren. tegner Frm. Aktiekapital 25,000 Kr.
 Roskilde Bank, Akts. Bestyrelse: Sagf. N C Petersen, Købmand L Ostermann, Direktør H P Schram, C J Schlederemann, Boghdl. E Plensborg og P C Schroder, Viby. Frm. tegnes af H P Schram og i hans Forfald af Sagf. N C Petersen og Boghdl. E Plensborg i Foren. Aktiekapital 200,000 Kr.
 Roskilde Cementvarefabr. ved L Jørgensen.
 Roskilde Dagblad, Jensen. Indeh. H A Jensen.
 Roskilde Dampvadskeri ved Sigvard Olsen.
 Roskilde Farve- og Tapethdl. ved L Andersen. Indeh. L C Andersen. Helsingør. Prot.: H A Andersen.
 Roskilde Halmvarefabrik ved L Nielsen.
 Roskilde Handels-, Haandværks- og Landbrugsbank, Akts. Bestyrelsen bestaar af et Bankraad: O Pedersen, Allerslev, J Jensen, Kamstrup, L Hansen, Dalsager, J C Nielsen, Viby, R P R Tholstrup, Karlslunde, S Pedersen, Hedelykke, og N V Nielsen, J J Bach, P A P Staal, O Frederiksen, Chr. Andersen og A Christensen, alle af Roskilde, der i Foren. tegner Frm. Aktk. 65,000 Kr. Prot.: H V Petersen.
 Roskilde Kolonialvare-, Korn- og Foderstofforretning, Akts. Bestyrelse: J C O Lützhoft, A Petersen og J Thomsen, der i Foren. tegner Frm. Aktiekapital 2,500 Kr.
 Roskilde Lervarefabrik, Georg Brack
 Roskilde Mel-Gryn- og Foderstofforretning, Akts. Bestyrer: V A Møller. Kbhvn., der tegner Frm. Aktiekapital 6,000 Kr.
 Roskilde nye Kontantforretning ved R Bottern.
 Roskilde Parti- og Aktionsvareudsalg, Akts. Bestyrelse: O V Justesen, N Krøbs og J Kjøgn, alle af Kbhvn. Frm. tegnes af Forstnevnte. Aktiekapital 5,000 Kr.
 Roskilde Petroleumsaftagningsanstalt ved V Schmiegelow.
 Roskilde Rørvævsfabrik ved A Selchau.
 Roskilde Skaffefabrik ved Fl. Flach og J Winther.
 Roskilde Special Kaffeetorretning ved N J Rasmussen.
 Roskilde Stearinlysfabrik ved Fernando Møller & S P Sørensen.
 Roskilde Støbegodsforretning ved Anton Lützhoft & Axel Petersen.
 Roskilde Tidende, Akts. Bestyrelse: N V Nielsen (Formand) J C Nielsen, Viby P Jeppesen, Ramsolille, K Hansen, Allerslev, S Andersen, Reerslev, R Larsen, Traugilde, H Petersen, Ørsted, J P Berg, Søster Svenstrup og J A M Holm, Taastrup St., af hvilke 5 i Foren. tegner Frm. Prot.: J Wreschner i Foren. med Formanden Aktk. 53,750 Kr.
 Roskilde Træskofabr. ved N Pedersen og Th. Wang. Indeh. N Pedersen.
 Roskilde Tommerhandel. Det anonyme Interessentskab. Forretningsudvalgets Medl., der bestaar af O C Christensen og T H S Reimer tegner i Foren. Frm. Den indskudte Kapital er 140,000 Kr. Prot.: N P E V Eriksen.

Roskilde Udstyrsforretning, Akts. Bestyrelse: E E Petersen (adm. Direkt.), Købmd. S S L Andersen og Garverm. H E Poulsen. Frm. tegnos af den adm. Direktør i Foren. med et Bestyrelsesmedl. Aktiekapital 5,000 Kr.
 Roskilde Vognbyggeri & Hammerfabrik ved Carl M Nielsen.
 Sanct Clara Mølle, lmt. Bestyrelse: Th. Prokurist W Petersen og Th. Propr. H P Westberg, der lever for sig tegner Frm. Aktiekapital 80,000 Kr.
 Schmeltz O H Eff.'s Vaveriudsalg (Carl Andersen).
 Schumacher I, & Co. Indeh. C J Schlederemann.
 Skandinavisk Beklædningsmagasin ved L Lauridsen. Indeh. L C M Lauridsen, Næstved.
 Snedkermester Mads Nielsen's Effl., E Christiansen.
 Sparekassen for Roskilde By og Omegn. Bestyrelse: Herredsfoged N Petri, Propr. J T Havsten, Maglegaard, Postm. V N C Michelsen, Købmd. C Müller og K A Hammerich, der tre i Foren. tegner Frm.
 Thomsen Viggo, Akts. Bestyrelse: J Krogh (adm. Direkt.) H C Schalltz og V Thomsen, der i Foren. tegner Frm. Akkt. 2000 Kr.
 Thueholste Atelier ved M Smidt og M Ebbesen.
 Tøjhuset ved A Spohnholtz.
 Winther's Hans Garveri. Indeh. H J Winther.
 Østergaard's Sivert Effl., C F Larsen.

Rønne.

Indbyggerantal 1906: 9142; 1901: 9292; 1890: 8281; 1801: 2436. Ejendoms- skyld: 11,5 Mill. Kr. Indkomst: 1,9 Mill. Kr. Formue: 14,2 Mill. Kr. Havne- dybde: 20 Fod. Borgmester: K H Woldike. Fremmede Landes Konsuler: Kon- sularagent T C M Thorsen (Frankrig), Vicekonsulerne J H B Lyngberg R. (Neder- landene), P Brønneiche (Norge), T G M Ribner-Wissing (Portugal), Chr. P Lund (Storbritannien og Irland), J H B Lyngberg R. (Sverrig), Konsul Joh. Jespersen (Tyskland).

Forretningsnavn og Adresse	Se Fagregistret under
Andersen H I 112	Møller
Andersen Jens Byledsg.	Fajance
Andersen Lauritz 67	Gartner
Andersen Michael I. Torv 1	Terrakottavarer
Andersen's P Enke & Son Sønderg.	Fajance
Andersen W 253	Malermestre
Arnstrup Valdemar Agenturforr. 114	
Ballins M J Sømer, Akts. 84	Læderhandlere
Bidstrup Chr., Schor & Bentzens Effl. 141	Kul, Træl- og Tømmerh.
Bidstrup's H P Bygningsforretning 125	Maskinsnedkerier og Savv.
Bidstrup Mathias Prof. 142	Malermestre
Bidstrup O 125	Arkitekter
Boldemann J G	Tømremestre
Bornholms Andelsfrugteri 206	Sejl- og Flagmagere
Bornholms Andels-Svineslagteri 8	Frugtsaftfabrikker
Bornholms Avis og Amtstidende 136	Svineslagterier
Bornholms Cementstøberi, C P Lund 116	Aviser
Bornholms Jærnimport 278	Cementvarer
Bornholms Kafferisteri & Thelus, J N Klo- cker 164	Jærn
Bornholms Kaolinslømmeri, lmt. 183	Kaffeimp. og Kaffebr.
Bornholms Laane- og Diskontobank, Akts. 161	Banker
Bornholms Maskinfabrik, Akts. 140	Jærnstøberier, Maskinfabr.
Bornholms Social-Demokrat 51	Aviser
Bornholms Spare- og Laanekasse i Rønne 20	Sparekasser
Bornholms Tidende 121	Aviser, Bogtrykkerier
Bornholmske Købstæders Brandforsikring, Akts. 158	Brandforsikringsselsk.
Bosin C J Blikkenslagerm. 259	
Broen Georg Blikkenslagerm.	
Byder L W	Sejl- og Flagmagere
Christoffersen R P 234	Møllebyggere
Colberg's Boghandel, Knud Jørgensen 122	
Colbergs Effl. 51	Bogtrykkerier
Crome & Goldschmidt's Fabrikkers Uds., P Brønneiche 188	
Dam & Olsen 185	Snedkere
Dam's Hotel 157	Hoteller
Dam Victor Købmd. 31	
Dampskibsselskabet paa Bornholm af 1866, Akts. 20	{Dampskibsekspeditioner og Dampskibsselskaber
Danish Firebricks Company, lmt. 137	{Teglværker og Teglværks- produkter, Ildfaste Mate- rialier
Dansk Chamottevarefabrik, lmt. 204	Ildfaste Materialier
Didriksen Andr. Bagerm. 242	
Elberg O M S 11	Gartner
Erthmann Johs. Købmd. en gros 149	Agentur- og Kommissionsfr.
Exsteen Hans Chr. 195	Korn
Flygenring Axel 36	Isenkræmmere
Førene Granitbrud og Stenhuggerier 110	Granit, Stenhuggerier
Frydenlund Mølle, Akts. 87	Møller
Gad Paul 62	Mineralvande
Grønberg Th. Købmd. 118	
Grønberg W	Fajance
Hammershus Mineralvandsfabrik 54	Mineralvande
Hansen A Bagerm. Nørreg. 72	
Hansen Chr. Bagerm. Storeg. 93	
Hansen Fr. 196	Pølsfabrikation
Hansen H J L. Torv 189	Agentur- og Kommissionsfr.
Hansen Mads 244	Snedkere
Herold I C jun. Bagerm.	
Hintze's John Enke Skibsproviantering 129	
Hjorth L 160	Terrakottavarer, Keramik
Hjorth M Chr.	Malermestre
Hjorth M P 181	Sagførere
Hjorth P A	Drejere
Holm H P	Smede
Holm Jacob Købmd. 247	

Forretningsnavn og Adresse	Se Fagregistret under
Holm Lauritz 44	Fiskehandlere
Holm Waldemar & Son Manufakturhdl. 190	
Hotel Rønne 169	Hoteller
Isaksen H N Blikkenslagerm.	
Jensen I G 83	Røbslagere
Jensen KP Blikkenslagerm. St. Torveg. 199	
Jensen Martin, Th. Kofoed's Effl. Købmd. 126	
Jensen Nicolaj, Arnager 154	Fiskehandlere
Jespersen E 43	{Cykler, Symaskiner, Musik- instrumenter, Elektriske Ringeapparater
Jespersen Joh. Konsul 135	{Korn, Agentur- og Kommis- sionsforr.
Juhlin M Victor	Murermestre
Kaolin-Industri Aktieselskabet paa Born- holm 204	
Kieffers Bogtrykkeri 88	Bogtrykkerier
Kjøbenhavns Handelsbanks Filial i Rønne 113	Banker
Kløcker A B 111	Isenkræmmere
Kofoed Chr. Filial 182	Cykler
Kofoed Anton M 132	Tømremestre
Kofoed Chr. Edv.	Drejere
Kofoed's Enke 233	Gartner
Kofoed H 94	Sagførere, Incasso
Kofoed P J 77	Malermestre
Kofoed P N 150	Kalkværker
Krusell I A Købmd. 24	Kaffeimportører og Kaffebr.
Kurdts N C Bagerm. 37	
Kure M 4	Sukkervarerfabr.
Larsen L K 256	Vognfabrikanter
Larsen Markus 252	Cykler
Lassen Gudm. Agenturforr. 191	
Lassen Lambert 274	Cykler
Lou C H jun. 207	Murermestre
Lou P J 221	Malermestre
Lund Andreas 250	Cykler
Lund Chr.	Snedkere
Lund C P Konsul 116	Kul, Træl- og Tømmerhdl.
Lund H Chr. Bankdirektor 158	Sagførere, Incasso
Lund T H 20	Sagførere
Lyngberg B Konsul 173	{Korn, Jærn, gammelt, en gros, Kul
Madsen J M	Glarimestre
Madsen Simon Manufakturhdl. 14	
Madvig Andr. Købmd. 176	
Møller Peter	Bogtrykkerier
Navigationsskolen i Rønne	Navigationsskoler
Nielsen J C 262	Vognfabrikanter
Nielsen & Kure 258	Snedkere
Nordre Jærnstøberi, Carl Bidstrup 201	Jærnstøberier
Olsen Alfred Overretssagf. 186	Sagførere
Olsen Janus 186	Sagførere
Olsen N C Justitsraad	Sagførere
Olsen & Sonne-Hansen 163	Cykler
Pedersen Andreas	{Klude en gros, Metaller, Jærn, gl.
Pepke A & Mortensen 166	Møglere
Petersen Carl 170	Sagførere
Petersen L 40	Kalkværker
Petersen P C Bagerm. 264	
Pihl Chr.	Isenkræmmere
Pihl Frits 22	Sagførere
Rübner-Wissing's Th. Effl. 134	Mineralvande
Rønne Bryggeri (Paul Gad) 62	Bryggerier
Rønne C D 119	Kalkværker
Rønne Kaffehandel, Thor Kaas 179	Kaffeimp. og Kaffebr.
Rønne Korn- og Føderstof-Forretning, O P Rasch 143	Korn
Rønne Lervarefabrik, Carl Møller	Lervarer
Rønne Modelbazar og Lingeriforr., Chr. Johansen 251	
Rønne Skæreri, A M Kofoed 132	Maskinsnedkerier
Rønne Tapetfabrik 77	Tapetfabrikker
Rønne Teglværk, C J Kielberg 177	Teglværker
Rønne Wilhelm, Akts. 108	{Fiskehdl., Fjerkræ en gr., Laks, Kartofler en gr.
Rønne Ægforretning 5	Æg, Eksp. og Imp.
Schack A F Købmd. 127	Korn, Kul
Schor & Beutzen 137	Teglværker & Teglværkspr.
Sillehoved S Pedersen Manufakturhdl. 56	
Skovgaard Th. Agenturforr. 33	{Agentur og Kommissions- forr., Korn, Føderstoffer
Sommer C Th. Bagerm.	
Sonne Edv. Fr.	Terrakottavarer
Stenberg 214	Fiskehandlere
Svendsen C Bagerm. 76	
Svendsen Fr. Herreekviphdl. 38	
Svendsen H P	Smede
Svendsen Joh. A	Smede
Sørensen Fr. Bog- og Papirhdl. 167	
Sørensen Joh. 193	Gartner, Planteskoler, Fro
Thaarslund Th. Overretssagf. 64	Sagførere
Tholander J J 46	Klædefabrikanter
Thomsen H P	Bødkere
Thor Cementstøberi, Akts., 125	Cementvarer
Thorsen's J J Effl. Købmd. 146	Korn

Forretningsnavn og Adresse	Se Fagregistret under
Tryde's F V Bogtrykkeri 136	Bogtrykkerier
Turisthotellet 194	Hoteller
West Jens 180	Farvehandlere
Vett & Wessels Uds., Jørgen H Nielsen 178	
Wollfien H & Son, Akts. 57	{Lervarer, Fajance, Kera- mik, Majolikvarer
Ølsted O 78	{Kul
Østerbye P 138	Tobakker og Cigarer

Indregistrerede Firmaer.

(Uddrag af de officielle Handels-Registre)

Almindingen Savværk, Akts. Bestyrelse: Direkt. S E Brüel, Helsingør, der tegner Frm. og Horredsfoged K J Woldike. Aktiekapital 50,000 Kr.
 Bazar du Nord ved G Mortensen.
 Bidstrup's H P Bygningsforretning. Indeh. O C og M A Bidstrup.
 Bornholms Andels-Svinelagteri. Bestyrelse: Gaardejerne C M Ellebye, Vestermarie Sogn, H Hansen, Gamlevedle, R Madsen, Pederskerogn, C Koefoed, Soldatergaard, P Nielsen, Sofieldt, H V Mægaard, Olsker Sogn, A Kuro Rosmannegaard, samt Parcelisterne M Holm, Bodilsker Sogn og J M Henriksen, Ølsker Sogn, der i Foren. tegner Frm. Selsk. Kapital er 110,000 Kr. Prok.: Driftsbestyrer T Nielsen.
 Bornholms Cementstøberi ved C P Lund.
 Bornholms Jærnimport ved Aage Hoffding og Otto Petersen Indeh. Aage Hoffding og O J G Petersen, begge af Kbhvn.
 Bornholms Kafferiesteri og Tøhus ved J N Klocker.
 Bornholms Laane- og Diskontobank, Akts. Bestyrelse: Boghdl. H G Colberg, Isenkr. C E Nielsen og Sagf. H C Lund, der to i Foren. tegner Frm. Aktiekapital 250,000 Kr. Prok.: Bogholder A P Lund i Foren. med et Bestyrelsesmedl.
 Bornholms Maskinfabrik, Akts. Bestyrelse: Partikul. J O Svendsen, (Formand), Arkitekt M A Bidstrup, Partikul. J H B Koefoed, Købdm. C M Schor og Snekkeri O C Bidstrup, alle i Ronne Formanden i Foren. med 2 Bestyrelsesmedl. tegner Frm. Aktiekapital 75,000 Kr. Prok.: Driftsbest. H O Blem.
 Bornholms Mobelmagasinet ved Carl Westh.
 Bornholms Sodaafabrik ved Georg A Rech.
 Bornholms Spare- og Laanekasse i Ronne. Bestyrelse: Sagf. T H Lund (Formand og Forretningsl), Sagf. J L Olsen (Næstformand) fh. Gaardejer C T Skovgaard, Købdm. C Bidstrup og Tobaksfabr. H P L Østerbye, af hvilke to i Foren. tegner Frm. Prok. har hvert Bestyrelsesmedl. i Foren. med enten Bogholderen H P J Ridder eller Kassereren C M Brandt.
 Bornholms Special Østeforretning, Akts. Bestyrelse: Gross. R N Rasmussen, Kbhvn., og Købdm. J N Klocker, Ronne, der hver for sig tegner Frm. Aktiekapital 4,800 Kr.
 Bornholms Telefonselskab, Akts. Ronne. Bestyrelse: Jærnstøber H O Blem (Formand), Kammer. J L Koefoed, Snekkeri. O C Bidstrup, Dyråge J Albrechtsen, Aakirkby, Løge J C Gerner, Nexø, og Konsul M Smidt, Svaneke. Frm. tegnes af Formanden i Foren. med et Bestyrelsesmedl. Aktiekapital 72,000 Kr. Prok.: H O Blem og F C G Heuchendorf.
 Bornholms Tidende, Akts. Bestyrelse: Redaktør M M Smidt, Ronne, Lærer N Hammer, Aakirkby, Gaardejer K Hansen, Bodilsker Sogn, Lærer F I Petersen, Pedersker Sogn (Formand) og Gaardejer N P Koefoed, Vestergaard, Formanden og et Bestyrelsesmedl. tegner Frm. i Foren. Aktiekapital 15,000 Kr. Prok.: Redakt. M M Smidt.
 Bornholmske Købstæders Brandforsikring, De, Akts. Bestyrelse: Sagf. H C Lund og Manufakturhdl. E V Holm, der i Foren. tegner Frm. Aktiekapital 250,000 Kr. Colberg's Boghandel, Kaud Jørgensen.
 Dam & Olsen. Indeh. J J Olsen.
 Dampskibsselskabet paa Bornholm af 1866. Bestyrelse: Sagf. T H Lund, Konsul J H B Lyngberg, (Formand) Rektor M C Koefoed (Næstformand), Købdm. H C Exsteen og Kapt. N A Koefoed, Langemyregård, af hvilke to i Foren. tegner Frm. Aktiekapital 480,000 Kr. Prok.: Sagf. T H Lund.
 Danish Firebricks Company, lmt. Bestyrelse: Købdm. C M Schor, Jærnstøber H O Blem og Jærnstøber C G B Bidstrup, der hver for sig tegner Frm. Kapitalen er 60,000 Kr.
 Dansk Emalje Komp., Akts. Bestyrelse: Jærnstøber H O Blem (Formand), Købdm. C M Schor, Partikul. J L Koefoed og Fuldm. C A G Hall, Kbhvn., Frm. tegnes af Formanden i Foren. med et Bestyrelsesmedl. Aktiekapital 20,000 Kr.
 Espersen Jens. Indeh. E L Espersen.
 Forenede Granitbrud og Stenluggerier ved Ronne, De, Akts. Bestyrelse: Gaardejer M P Blem, Engegaard (Formand), Højstedsassagf. F V Grünér og Murem. N M Andersen, begge af Frdhg., Partikul. J H B Koefoed samt Prop. J C Sørensen, Kirkebjerggaard, Bestyrelsen tegner Frm. Aktiekapital 200,000 Kr. Prok.: Billedhugger F Arrp og Værktøjer A M Blem, hver for sig, Driftsbestyrer A M Blem i Foren. med et Bestyrelsesmedl., eller to Bestyrelsesmedl. i Foren.
 Frydenlund Mølle, Akts. Bestyrelse: Bagorm. C C T Sommer (Formand), Amtsfuldm. H F Birch (Regnskabsl.) og Købdm. H C Exsteen, af hvilke to i Foren. tegner Frm. Aktiekapital 20,500 Kr. Prok. har Regnskabstørerne og Møllebestyrer M C Hansen i Foren., eller en af disse i Foren. med et Bestyrelsesmedl.
 Hammershus Mineralvandsfabrik, Janus Pedersen.
 Harboe R M. Indeh. Kirstine M Harboe. Prok.: J V Harboe.
 Holm Waldemar & Son. Indeh. E W Holm og E H V Holm
 Jespersen & Nielsen. Indeh. C A Nielsen og A J Kure.
 Kaffebrænderiet Solo ved Thorvald Grønbjerg.
 Kbhvns. Handelsbanks Filial i Ronne, Akts. Bestyrelse: V J Rasmussen (Forretningsl), C B Wedseloft (Bogholder) og C M Lohmann (Kasserer), samt N C Olsen, J H B Lyngberg og T Nielsen (Tilsynsmand). Forretningsforeren eller en af Tilsynsmændene i Foren. med enten Bogholderen eller Kassereren tegner Frm. Den for Hovedforr. og Filial fælles Kapital er 30 Mill. Kr.
 Klubbén, Akts. Bestyrelse: Sagf. N C A Petersen (Formand), Kammer. J L Koefoed og Farver N H Scherning. Frm. tegnes af Formanden i Foren. med et Bestyrelsesmedl. Aktiekapital 4,300 Kr.
 Koefoed's Th. Effé, Martin Jensen.
 Lyngberg B. Indeh. J H B Lyngberg. Prok.: C Espersen.
 Merkur, F G Herold.
 Michelsen's P F Effé, W Ronne. Indeh. W Ronne's Dødsbo. Frm. tegnes af Overretssagf. C F Olivarius.
 Nørregades Byggeforretning og Maskinsnedkeri ved Lind og Koefoed. Indeh. Snekkeri. A M Koefoed og Murem. Thine P Lund, der i Foren. tegner Frm. Oplag og Udsalg fra Cromé & Goldschmidts Fabrikker i Horsens og Ribe samt Horsens Tugthus. Indeh. P Bronniche.
 Paris-Bazaren ved A Andersen. Indeh. A V P Andersen, Kbhvn.
 Petroleumsaftapningsanstalten Soleklar. Johs. Ertmann.
 Rønner-Wissing's Th. Effé. Indeh. H P Møller. Prok.: M E Olsson.
 Ronne Aktiebyggeri. Bestyrelse: Vognmand M Jensen (Formand), Oihdl. P L Jørgensen, Konsul J H B Lyngberg, Detailhdl. H M Jacobsen og Avisbruger J C O Nørregård, der i Foren. tegner Frm. Aktiekapital 62,000 Kr.
 Ronne Hesteflagteri, V Hansen.
 Ronne Kaffehandel, Thor Kaas.
 Ronne Korn- og Foderstof-Forretning, O P Rasch. Frm. er stillet under Administration med Gross. J S Hansen, Kbhvn., Konsul J Jespersen og Sagf. J Olsen som Administratører, der to i Foren. tegner Frm. Prok.: O P Rasch i Foren. med en af Administratørene.
 Ronne Lervarefabrik, Carl Møller.
 Ronne Materialhandel, Axel Christensen.
 Ronne Mødebazar og Lingeri-Forretning ved Chr. Johansen.
 Ronne Skæreri, A M Koefoed.

Ronne Wilhelm, Akts. Bestyrelse: Købdm. H C Exsteen, Ronne, Løge C Malling, Kbhvn. og Overretssagf. C F Olivarius, Kbhvn. som executor testamenti i Købdm. Wilhelm Rennos Dødsbo. Frm. tegnes af 2 Bestyrelsesmedl. i Foren. Aktiekapital 15,000 Kr. Prok.: J L H Kyhn.
 Ronne Æggefornetning ved L E Andersen. Indeh. L E Andersen, Kbhvn. Schor & Bentzen. Indeh. Købdm. C M Schor og Enefr. I K Bentzen Smørhuset ved G Korch. Indeh. C M L Korch, Kbhvn.
 Thør, Akts. Bestyrelse: Snekkeri. O C Bidstrup (Formand), Jærnstøber C G B Bidstrup og Cementstøber G A Koefoed. Frm. tegnes af Formanden i Foren. med et andet Bestyrelsesmedl. Aktiekapital 10,000 Kr.
 Thorsen's J J Effé i Likvidation. Indeh. A M Nielsen. Likvidatører: Sagf. Bankdirekt. H C Lund og Konsul J H B Lyngberg, der hver for sig tegner Frm. Togsver's C E Effelgøre, Indeh. C G Ørsleff.
 Uldvarhuset Messenborg ved S Pedersen Silkeborg.
 Wollfien H & Son, Akts. Bestyrelse: Fabriksbestyrer H O Blem (Formand), Fabriksbestyrer C G B Bidstrup, Herredsfuldm. J P Ipsen, Konstruktor P H Stenby, Terrakottafabr. P C Hjorth alle af Ronne, Frm. tegnes af Formanden i Foren. med et Bestyrelsesmedl. Aktiekapital 28,000 Kr. Prok.: C M A Møller.

Samsø.

Indbyggerantal 1906: 7272, 1901: 6930, 1890: 6475, 1801: 4049. Postkontorer i Koldby og Tranebjerg. Havne i Koldby Kaas (Havnebyhede: 12 Fod) og Ballen (Havnebyhede: 6 å 8 Fod).

Forretningsnavn og Adresse

Se Fagregistret under

Agerschou Otto Manufakturhdl. Tranebjerg **144**
 Badepensionatet, Koldby Kaas* Koldby Kaas pr. Koldby Bade & Sommerpensionater
 Beyer Chr. og V Købdm. Maarup Havn pr. Tranebjerg **1** Nordby 2
 Brundby Teglværk, M Mikkelsen, Brundby pr. Koldby **11** Teglværker
 Fabricius A A Købdm. Besser pr. Tranebjerg **15**
 Finch Hans Købdm. Tranebjerg **56**
 Finch's Hotel Tranebjerg **26** Hoteller
 Gaard S, Østerby pr. Tranebjerg Maskinfabrikker
 Garde Carl **42** Sagførere
 Gylling Elias Købdm. Koldby Kaas **12**
 Gylling J P & Son Købdm. Tranebjerg **1 & 34** Trælast- og Tømmerhdl.
 Hansen Carl Tranebjerg Smede
 Hansen Anker Heegaard Købdm. Onsbyerg pr. Koldby **6**, Stats **12** {Trælast- og Tømmerhdl.,
 Hegewald F, Brundby pr. Koldby **1** Trane-
 bjerg **62** Malermestere
 Henriksen F H Tranebjerg **16** Isenkræmmere
 Holm P, Tranebjerg **71** Gartnere
 Holmsborg Teglværk, N Hansen Risegaard Tranebjerg **19** Teglværker
 Hotel Koldby Kaas **12** Hoteller
 Jensen C Besser pr. Tranebjerg Smede
 Jensen C Bagorm. Tranebjerg **77**
 Jensen Chr. Onsbyerg pr. Koldby Smede
 Jensen Hans Tranebjerg Snedkere
 Jensen P M Tranebjerg **33** Cykler
 Jørgensen R P Brundby pr. Koldby Maskinfabr.
 Kleis Jørgen Købdm. Besser pr. Tranebjerg **25**
 Kleis R Papirhdl. Tranebjerg **76**
 Koch N R Købdm. Ørby pr. Koldby **1** Trane-
 nbjerg **9**
 Laursen P Tranebjerg **58** Bogtrykkerier
 Lindegaards Hotel Brundby pr. Koldby **11**
 Lund Harald Manufakturhdl. Tranebjerg **4**
 Madsen Brødrene Tranebjerg Snedkere
 Madsen Holm Købdm. Onsbyerg pr. Koldby Stats **11** Hoteller, Kartoffler en gros
 Madsen R J Tranebjerg **35** Bryggerier
 Maskinfabrikken Samsø, S J Vadstrup Trane-
 nbjerg **43** Jærnstøberier, Maskinfabr.
 Mejer I Bagorm. Besser
 Møller H Købdm. Nordby pr. Tranebjerg **16**
 Nielsen Hans Maskinforhdl. Brundby pr. Koldby
 Nielsen Johannes Købdm. Koldby **1** Trane-
 nbjerg **47**
 Nygaard M Købdm. Ballen pr. Koldby **69**
 Nygaard P Købdm. Nordby pr. Tranebjerg **1** Nordby **5**
 Olsen O S Brundby pr. Koldby Snedkere
 Olsen P Tranebjerg **54** Isenkræmmere
 Petersen Marius Tranebjerg **4** Farvere
 Petersen Søvndahl Manufakturhdl. Trane-
 nbjerg **22**
 Samsø Avis Brundby pr. Koldby **61** Aviser
 Samsø Bank, Akts. Ballen pr. Koldby **1** Trane-
 nbjerg **31** Banker
 Samsø Cementvarefabrik Selvig pr. Trane-
 nbjerg Cementvareer
 Samsø Dagblad Tranebjerg Aviser
 Samsø Folkeblad **1** Tranebjerg **45** Aviser
 Samsø Folketidende, Tranebjerg **81** Aviser
 Samsø Fællesindkøbsforening Andelselsk. Tranebjerg **1 & 31** Korn
 Samsø Posten Tranebjerg **58** Aviser
 Samsø Spare- og Laanekasse Tranebjerg **142**
 Schmit O M Købdm. Tranebjerg
 Svendsen S D Købdm. Pilemark pr. Koldby **8**
 Sørensen Anton Tranebjerg **76** Malermestere

Forretningsnavn og Adresse	Se Fagregistret under
Danske Margarinefabrik, Akts. 255 & 439	Margarinefabrikker
Danske Væveriers Udsalg Hans M Jørgensen 150	
Deichmann C P L S Prokurator 385	Sagførere
Dinesen Lars Købmd. 37	Kul
Dreyer Fr. & Overretssagf. P. Kastrup 31	Sagførere
Døge F Blikkenslagerm 468	
Ehlers Claus 196	Murermestre
Ekspresttrykkeriet, Olaf E Olsen 276	Bogtrykkerier
Fabricius P Eftf., O Meldal 133	Klædefabr., Uldspinderier
Fabrikken Karso 261 & 510	Kedelstensoplysninger
Fabrikken Silkeborg, H H Hertz 298	Trævarefabr.
Fabrikernes Udsalg v. Hans Knudsen 135	Køkkenudstyr
Frellen J M 344	Sukkerwarefabr.
Friis E J 469	Malermestre
Frisch William 445	Isenkræmmere
Gl. Antvorskov Teglværk 88	Teglværker
Gl. Torvs Materialhdl., Chr. Hansen 300	
German & Andersen 266	Snedkere
Green-Andersen G 423	Sagførere, Incasso
Grønvold & Schou 136	Trælast- og Tommerhdl., Savværker, Liste- og Rundstokkefabr., Art. f. Entreprenører, Pakkese- fabr., Guldlist, Rammelister
Hachenberger H 71	Garverier
Hansen Carl 241	Sagførere, Incasso
Hansen G M	Stenhuggerier
Hansen H, Østerstillinge 1 Kirkestillinge 1	Tommermestre
Hansen H P 356	Vognfabr.
Hansen I Chr. 232	Malermestre
Hansen L C Bagerm. 250	
Hansen Nicolaj Bagerm. 289	
Hansen Peter Købmd. 225	
Hansen P L 274	Smede
Hansen Poul H	Tommermestre
Hansens Thorvald Eftf. Købmd. 20	Korn, Jærn, Markfrø
Hendriksen N 102	Murermestre
Hertel's Valdemar Eftf., Hans Klitgaard Købmd. 143	
Hoffmann Alex 113	Sagførere, Incasso
Hotel Casino 110	Hoteller
Hotel Postgaarden 5, Stats 13	Hoteller
Høyer Johannes Bagerm. 401	
Jacobsen Bastue 219	Bogtrykkerier, Papir en gros, Papirposer
Jacobsen Chr. M Jærnbjerggaard 138	Gartnere
Jacobsen H V & J C	Cykler
Jensen Chr. 247	Smede
Jensen & Corneliusen 221	Protokoller
Jensen N 462	Snedkere
Jensen Otto 478	Smede
Jensen R 128	Glarmestre
Jensen R W 233	Farvehandlere, Tapethdl., Maskinfabrikker
Jensen V 40	Gartnere
Jensen Vald. 383	
Jessen Hans Agenturforr. 139	
Johansen Chr. Købmd. 94	
Johansen Peter Købmd. 267	
Jærnbanchotellet 172	Hoteller
Kirkerup Savværk	Savværker
Knudsen Hans, Landsgrav 487	Planteskoler
Koføed-Ibsen C 215	Tommermestre
Kommunalt kontrollerede Polsefabrikker, De, Akts. 461	Polsefabrikker
Komplex Kierulf, Slagelse Spritfabriker, Akts. 15	Spritfabrikker, Akvavit, Gær, Brændevin
Kongsted Chr. 13	Planteskoler
Konservesfabr. „Danica“ 15	Konserves
Krøll L M Bagerm. 354	
Landbobanken i Slagelse, Akts. 18	Banker, Incasso
Lange Vilhelm 73	Tobakker & Cigarer, Cigarfabrikker, Skraatobakker
Larsen H	Snedkere
Larsen Knud 209	Arkitekter
Larsen L 268	Murermestre
Larsen R	Snedkere
Lassen Carl & Co. 47	Isenkræmmere
Lauritzen Th. Manufakturhdl. 35	
Lercho Chr. Købmd. Agenturforr. 57	
Lindeskov Joh. Bagerm. 404	
Louw T J 463	Bogtrykkerier
Lund H 373	Malermestre
Lundberg Chr. Købmd. 22 & 38	Korn, Foderstoffer
Lystrup Hans Gross. 382	Symaskiner en gros, Cykler, Motor-Cykler, Cykleringe
Lovegades Mølle, C V Christensen 207	Skrivemaskiner
Manufakturhuset og Dansk Beklædningsmagasin, C F Bokkenheuser 371	Møller
Mariendals Mølle, Chr. Larsen 370	Møller
Martensen F V	Pibeslanger
Mathiessen K Købmd. 79	Æg, Eksp. og Imp.
Meedom M Manufakturhdl. 444	
Merrild's E N Eftf. 54	Trikotagefabrikanter
Michaelsen L 108	Vognfabrikanter, Smede
Michaelsen Herm. J. Agenturforr. 174	
Michaelsen Julius 372	Kobbersmede

Forretningsnavn og Adresse	Se Fagregistret under
Mineralvandsfabrikken St. Hanskilde 413	(Akts. De forenede Mineralvandsfabr., Odense)
Morbech Viggo	Rebslagere
Morell H C Købmd. 95	Korn
Møller Ferd.	Piber, Fabr. og Imp.
Nehammer F P Købmd. Agenturforr. 379	
Nielsen Carl 167	Malermestre
Nielsen Claudius Købmd. en gros 131 & 168	Korn, Kul
Nielsen H 246	Bødkere
Nielsen H C Købmd. 163	Æg, Eksp. og Imp.
Nielsen H M Bagerm. 293	
Nielsen J P, Slagelse, Akts. Manufakturhdl. 93	
Nielsen Mads 180	Murermestre
Nielsen P 181	Snedkere, Glarmestre
Nielsen Thorvald 432	Snedkere
Ohmeyer's F Naalefabrik	Naalemagere
Petersen (Georg Bagerm. 205	
Petersen's Hans Eftf. Købmd. 25	Korn, Foderstoffer, Gravmonumenter
Petersen N Edv. 346	Malermestre
Petersen Otto 126	Vognfabrikanter
Philipsen H P 109	Maskinfabrikker, Mejerianlæg og Mejerimaskiner, Mejerirekvisitter
Pomona, Dansk Frugtvin Fabrik 199	Frugtvinefabrikker
Poulsen H 182	Gartnere
Rasmussen Folmer Købmd. 121	
Rasmussen's H Jærnstøberi og Maskinfabrik 43	Jærnstøberier, Maskinfab. Landbrugsmask., Staldvinduere, Støbegods
Rasmussen L 327	Sagførere, Incasso
Rasmussen R 317	Maskinsnedkier og Savv. Tommermestre
Reimers Uldspindier 170	Uldspindier
Reves Reinholdt 505	Smede
Rosasco Giovanni 230	Fiskehandlere
Ruus R L 164	Sagførere, Incasso
Rørvig Joh. & Co. 269	Sølvarer
Schaub & Co.'s Fabrikker Ny Holmstrup 34	Tærmønstrier (Esbjerg)
Schmidt Emil 216	Møbler
Schäfer H F 292	Sagførere, Incasso
Schæffer G Købmd. 258	
Schönebeck Fr., Smedegades Dampmølle 99	Dampmøller
Skaarup K Boghdl. 59	Papir en gros, Papirposer
Skovbro Peter Købmd. 112	Markfrø, Klude, Jærn gl., Ben en gros
Slagelse Andels-Svineslagteri 60, Stats 16	Svineslagterier, Fedevarer en gros, Æg, Eksp. og Imp., Født en gros
Slagelse Cementstøberi og Tagstensfabrik, M Jørgensen 288	Cementvarer
Slagelse Cykle-Depot, S C Toubro 42	Cykler
Slagelse Dampmølle 375 & 120	Dampmøller
Slagelse Dampvadskeri, Akts. 159	Vadskerier
Slagelse Flytteforretning 62	Flytteekspeditioner
Slagelse mekaniske Hamngarnsspindier og Rebslagteri, Akts. 91	Rebslagere
Slagelse Kafferisteri 197	Kaffeimp. og Kaffebr.
Slagelse kommunale Badeanstalt 490	Badeanstalter
„Slagelse-Posten“ 3 & 10	Aviser, Bogtrykkerier
Slagelse Skotejsmagasin ved Hertz 229	Skotejsfabr.
Slagelse Talgsmelteri 203	Talg
Slagelse Træskofabrik, Carl Kierulf 130	Træskofabrikker
Slagelse Vejviser, T J Louw's Bogtrykkeri	Vejvisere
Slots I Hansen 437	Elektr. Lysinstall., Dynamoeer, Akkumulatorer, Lynallede, Elektr. Kraftlanl., Elektr. Belysningsanl., Elektromotorer
Soro Amtstidende 27, Red. 135, Stats 12	Aviser
Soro Amtstidendes Bogtrykkeri 27, Stats 12	Bogtrykkerier
Sparekassen for Slagelse og Omegn 171	Sparekasser
Stahl Christian & Nylander Herreekviperingshdl. 140	
Stahl K 97	Symaskiner
Strudsbjerg J C, Akts. Købmd. 257	
Sørensen Fr. 12	Tommermestre
Sørensen H T 217	Tommermestre
Thomsen F & Sommer Valbyvej 16	Entreprenører, Arkitekter
Thomsen Fritz	Snedkere
Thomsen Kargaard Købmd. 65 & 484	Korn
Trælast- og Kulhandelen Silvan, Akts. 125 & 457	Trælast- og Tommerhandlere, Kul
Tørsleff H J Bog- og Papirhdl. 72	
Ulrich L 1	Isenkræmmere
Wellejus Charles 111	Vinhandlere
Werner S C 76	Isenkræmmere
Vestjællands Folkeblad 465	Aviser
Vestjællands Social-Demokrat 227 & 482	Aviser
Vett & Wessels Udsalg, O Schultze 50	
Wilhelmsen P I 85	Murermestre
Wilken-Jensen H Købmd. 4	
Ypkendanz F Købmd. 2	Kemiske Fabrikker
Zinglersen H	Drejere,

Støge, Gaardejerne O P Jensen, Liseby, N Petersen, Spejlsby og Th. Gaard-ejer H J Karstensen, Haarbølle, der hver for sig tegner Frm.
 Støge Kontantforretning ved P Jørgensen. Indeh. N P C B Jørgensen, Slagelse.
 Støge Materialhandel, Haagen Jacobsen, Cand. pharm.
 Støge Trælæsthandel, Akts. Bestyrelse: Købmand L P Larsen, Budsemark og Bygmester C Christensen, der i Foren. tegner Frm. Prok. har den adm. Direk-ter; Købmd. G L Petersen. Aktiekapital 30,000 Kr
 Vennike Johansen, Brødrene. Indeh. C A J og A M J Vennike.

Storehedinge.

Fra Kjøbenhavn pr. Jærnbane: 2¼ T. Indbyggerantal 1906: 1843; 1901: 1816; 1890: 1681; 1801: 576. Ejendomsskyld: 3,4 Mill. Kr. Indkomst: 0,6 Mill. Kr. Formue: 3,5 Mill. Kr. Borgmester: Chr. F Haxthausen, R.

Forretningsnavn og Adresse	Se Fagregistret under
Andersen C	Bødkero
Andersen's Jærnstøberi, Bjælkerup 42	{ Jærnstøberier, Maskinfabr., Landbrugsmaskiner
Bech Hans Bagerm. 119	
Bech Thorvald Herrekvipering 15	
Bryggeriet „Haabet“, Akts., Gjevnoe	Bryggerier
Bryggeriet Stevns 35	Bryggerier
Christensen N Bog- og Papirhdl. 21	
Christensen R	Drejere
Christiansen M	Smede
Crome & Goldschmidt's Fabrikkers Udsalg, Niels Beck 53	
Ekspresttrykkeriet Stevns, Charles Chr. Jørgensen 3	Bogtrykkerier
Elling Fr. Købmd. 11	{ Korn, Kolonial, Kul, Stø- begods
Gronvold Carl Købmd. 14	Isenkræmmere
Halgreen N 91	Kobbersmede
Hansen Brødrene 54	Gartnere
Hansen Sigfus 6	Gartnere
Hedager E 102	Gartnere
Hotel Phenix 26	Hoteller
Jensen Carl C 106	Gartnere
Jensen Sofus Bagerm. 80	
Jensen T A 68	Farvere, Trikotagehandlere
Jensen Aarslev E Manufakturhdl. 7	
Johansen S	Rebslagere
Juulsgaard Brødr. 43	Sagførere
Keller V Branddirektor 127	Sagførere
Krause H	Murermestre
Krause Ludv. 131	Malermestre
Kridtbruddet ved Stevns Klint 33	Kridt
Kønig Carl M Købmd. 10	
Larsen H 77	Malermestre
Larsen Joh. 39	{ Maskinfabrikker, Vogn- fabrikanter
Larsen V Overretssagf. Bankdirektor 30	Sagførere, Incasso
Lassen N P	Malermestre
Lund A 79	Garverier
Maskinsnedkeriet „Stevns“ 133	Maskinsnedkerier og Savv.
Meesenborg, Th. Eiler Manufakturhdl. 66	
Michaelsen J	Murermestre
Mineralvandsfabrikken Stevns, Laurits Niel- sen 115	Mineralvande
Nielsen Chr. 138	Cykler
Nielsen H	Snedkere
Nybølle I C 4	Maskinsnedkerier og Savv.
Olsen Jacob Købmd. 19	Korn
Olsen J P	Snedkere
Olsen O Bagerm. 134	
Olsen's Siegr. Boglade 5	Bogtrykkerier
Ostefabrikken Stevns 83 & 135	Ostefabrikker
Pedersen Peter N 38	Smede
Petersen Chr.	Tømremestre
Petersen Godtfred H 57	Møbler
Petersen Jul. Materialist 12	
Petersen O 48	Tømremestre
Petersen P I 120	Snedkere
Petersen's P Enke Blikkenslagerm. 69	
Renge Mølle, S Madsen 52	Møller
Richter Chr. Agent, Købmd. 8 & 118	{ Korn, Æg, Eksp. og Imp., Kaffeimp. & Kaffebr., Vinh., Foderstoffer, Kul, Markfrø, Gødning, kunstig, Fro
Sierslev Mølle, P Bentzen 67	Møller
Sparekassen for Storehedinge og Omegn 17	Sparekasser
Stevns Mølle, P Wejen Svendsen 78	Møller
Storehedinge Bank, Akts. 30	Banker, Incasso
Storehedinge Bryggeri, M Jørgensen	Bryggerier
Storehedinge Kolonial- & Fedevareforr., Akts. 88	
Storehedinge og Omegns Spare- og Laane- kasse 108	Sparekasser
Svendsen E Weien	Snedkere, Tømremestre
Svendsen H	Murermestre
Sørensen P	Tømremestre
Thomsen Rudolf Købmd. 74	
Valeur Chr. & Co. Herrekviphdl. 50	
Vett & Wessel's Uds., Jacob Hansen 16	
Æg-Eksp. og Preserveringsanstalten Stevns v. Chr. Richter og Laurits Nielsen 115	Æg, Eksp. & Imp.

Østsjællands Avis 70 (Udgaar i Kjøge)
 Østsjællands Folkeblad 21 (Udgaar i Kjøge)

Indregistrerede Firmaer.

(Uddrag af de officielle Handels-Registre)

Andersen's Jærnstøberi, Bjælkerup. Indeh. Bodil K Andersen. Prok.: L P Andersen
 Bryggeriet „Haabet“, Akts. Gjevnoe pr. Storehedinge. Bestyrelse: Sognefoged H P Nielsen, Frøslev. (Formand) Husejerne L Jørgensen, Skørpinge og H Jonas- sen. Gjevnoe. Gaardejerne L Petersen, Havnlev og P Pedersen. Gjevnoe, Murø A Larsen, Havnlev og Maler P Nielsen, Lyderslev. Frm. tegnes af Formanden i Foren. med et Bestyrelsesmedl. Aktk. 11,000 Kr.
 Maskinsnedkeriet Stevns ved H P Jensen, N Jensen, H Tange og Chr. Jørgensen. Frm. tegnes af 10 Interessenter i Foren.
 Mineralvandsfabrikken Stevns ved Laurits Nielsen.
 Olsen's Siegr. Boglade ved Chr. Olsen. Prok.: Hanne Marott.
 Oplag og Udsalg fra Crome & Goldschmidt's Fabrikker ved Niels Beck.
 Sparekassen for Storehedinge og Omegn. Bestyrelse: Branddirektor E Permin (Formand), Bogholder C T Petersen, Købmd. C P L Richter, Læge S L Kramer, Købmd. C C Gronvold og Godsforv. Sagf. J Danckert, Gjorslev (Suppleant), der tre i Foren. tegner Frm.
 Stevns billigste Manufakturhager Moesenberg ved Th. Eiler.
 Storehedinge Bank (Aktieselskab) Bestyrelse: Overretssagf. L V A Larsen (Formand), Distriktslæge H Arctander, Smedem. N P Larsen, Sadelmagern. G H Petersen og Gaardejer P Petersen, Lykkebæksgaard, af hvilke 3 i Foren. tegner Frm. Aktiekapital 50,000 Kr. Prok. har enten to Bestyrelsesmedl. i Foren. eller et Bestyrelsesmedl. i Foren. med Bankbogholder L C Poulsen.
 Storehedinge Kolonial- og Fedevareforretning (Akts.) Bestyrelse: Fabr. L Nielsen. (Formand) Prokurist W Smith og Overretssagf. V Larsen, af hvilke to i Foren. tegner Frm. Aktiekapital 3000 Kr.
 Storehedinge og Omegns Spare- og Laanekasse. Bestyrelse: Borgmester C F Haxthausen (Formand), Læge J Jensen, Købmd. A E T Bech, Bogbinder A V Marott, Gaardejerne N Jensen, Siørslov, J H Nielsen, Siørslov, O Pedersen, Lillehe- dinge og N Nielsen, Renge, samt Forp. N Iverson, Strøby, der tre i Foren. teg- ner Frm.
 Valeur Chr. & Co. Indeh. J C Valeur.
 Vett & Wessel's Udsalg ved Jacob Hansen.
 Æg-Eksp. og Preserveringsanstalten Stevns, ved Chr. Richter og Laurits Niel- sen, et Interessentskab. Interessent: Agent C P L Richter og Mineralvands- fabr. L Nielsen, der i Foren. tegner Frm.

Svaneke.

Indbyggerantal 1906: 1295; 1901: 1304; 1890: 1318; 1801: 663. Ejendomss- skyld: 1,6 Mill. Kr. Indkomst: 0,2 Mill. Kr. Formue: 2,5 Mill. Kr. Havnodybde: 12 Fod. Borgmester: N R Kofoed. Fremmede Landes Konsuler: Konsul M Smidt (Tyskland).

Forretningsnavn og Adresse	Se Fagregistret under
Andersen L E	Malermestre
Bech H	Murermestre
Blem Carl 31	Cykler
Blem Morten K	Smede
Christensen Fridolf Blikkenslagerm. 17	
Christiansen J P	Smede
Davidson Magnus	Snedkere
Funch Vilh.	Murermestre
Gisselberg A P 7	Fiskehandlere
Gram A P G Købmd. 2	
Hansen C A	Baadebyggerier
Hansen Chr., Listed 46	Fiskehandlere
Hansen H P	Baadebyggerier
Hansen J Chr. Købmd. 37	
Hansen L P Bagerm.	
Hansen Magnus	Snedkere
Hansen P 25	Fiskehdl., Fiskeriredskab.
Holm H A Bagerm.	
Holm P Chr.	Malermestre
Holmgreen G C Købmd.	
Holst O A 18	Dampskibsekspeditioner
Holst R A Købmd. 24	{ Kul, Korn, Trælæst- og Tømmerhdl., Bygningsar- tikler, Cement, Landbrugs- maskiner, Foderstoff., Gød- ning, kunstig, Isenkræm- mere, Kolonial Markfrø
Hotel Randkløvegaard 47	Badhoteller
Hotel Østersøen 20	Hoteller
Høst N P N	Sagførere
Jensen C	Smede
Johansen David 14	Stenhuggerier
Josefsen's Hotel 13	Hoteller
Jørgensen I C	Malermestre
Knudsen P	Fiskehandlere
Kofoed J P 50	Sagførere
Lind Chr. 37	Fiskehandlere
Lind Hans	Fiskehandlere
Mogensen P C Købmd.	
Nielsen A, Listed	Fiskehandlere
Nielsen Chr., Listed 43	Fiskehandlere
Pedersen Charles Blikkenslagerm. 12	
Petersen Edv. Købmd. 34	
Petersen E N	Snedkere
Petersen M G Købmd. 16	
Smidt Chr. M Købmd. 9	Kul, Korn
Sonne B	Rebslagere
Sparekassen for Svaneke og Omegn 19	Sparekasser
Svaneke Boghandel, E Olivarius	
Svaneke og Omegns Andelsbank 44	Banker
Svaneke Skæreri 21	Savværker
Svaneke Trikotage- og Manufakturhdl. 23	
Svanemøllen, H A Kofoed 22	Møller

neke, samt Gaardejerne (Nielsen, Østermarie og J P Hansen, Ibsker. Frm. tegner enten af Kassereren alene eller af to Bestyrelsesmedl. i Foren. Svaneke og Omegns Andelsbank. (Akts.) Bestyrelse: Gaardejer H A Ipsen, Ibsker (Formand) Købmd. M C Mossin, Slagter Emil O Engel, Partikul. O A Holst, Kapt. N P Hansen, Ibsker, Gaardejer R Schou, Ibsker og Sagf. J P Koføed, af hvilke to i Foren. tegner Frm. Aktk. 40.000 Kr.

Taastrup.

Fra Kjøbenhavn pr. Jærnbane 1/2 T. Indbyggerantal 1906: 1163.

Forretningsnavn og Adresse	Se Fagregistret under
Andersen L P	Murermestre
Andersen N 10	Smede
Bavnhøj Alb. 46	Snedkere
Bruun C, Vridsløselille 82	Malermestre
Carlsen C W Manufakturhdl. 62	
Crome & Goldschmidts Uds. v. A E Holm 35	
Dahl Chr. Købmd. 100	
Dorph Hugo 2	Herreekviperings en gros
Fogtmann C 66	Planteskoler
Frederiksen P Købmd. 27	
Hansen Hans	Tømremestre
Hansen H P, Taastrup-Valby 56	Smede
Hansen Joh. F. Købmd. 6	
Hansen Lars & Kingo-Petersen 29	Maskinsnedkerier og Savv.
Hansen P C Bagerm. 52	
Holm Jens 13	Sagførere, Incasso
Jørgensen C Blikkenslagerm.	
Kildebrønde Vognfabrik 4 Greve 4	Vognfabrikanter
Kbhvnske Forstæders Bank, De, Akts. 74	Banker (Glostrup)
Klarskov A 60	(Gartnere
Larsen & Olsen Købmd. 3	{Trælast- og Tømmerhdl., Støbegods, Maskinforhandlere, Korn, Bygningsart. Murermestre
Laugesen L 19	
Madsen Emil Bagerm. 15	
Nielsen Aage	Glarimestre
Nielsen's Carl Boghandel 84	
Nielsen Th. Købmd.	
Olsen H P	Malermestre
Overgaard J Cand. jur. 105	Sagførere
Pedersen N Købmd. 69	
Petersen Carl A 88	Cykler, Automobilreparat.
Petersen N P, Kappelvgaard	Teglværker
Ramlau I A Manufakturhdl. 73	
Schultz G Købmd. Vridsløselille 70	
Taastrup Cykleforretning, N Olsen 37	Cykler
Taastrup Lervarefabrik 96	Lervarer, Fabr. & en gros
Taastrup nye Kolonialhandel 50	
Taastrup Nykro 14	Hoteller
Taastrup Teglværk, L Wildau 4	Teglværker
Thrane C, Thorslunde 18	Gartnere
Valby Mølle, H Madsen 65	Møller

Indregistrerede Firmaer.

(Uddrag af de officielle Handels-Registre.)

Bruun P, Akts. Bestyrelse: Planteskoleejer C A H Fogtmann, Taastrup og De-tailhdl. J H L Uffolmann, Kbhvn., der i Foren. tegner Frm. Prok: P C Bruun. Aktk. 1000 Kr.
 Kaffe-forretningen „Taastrup“ ved Emilie Nielsen.
 Kallerup Grusgrav. Int. Interessenter: E A Poss, P H S Larsen, begge af Kbhvn. og E J V Hatmann, Hedehusene, Frm., tegnes af Sidstn. i Foren. med en af de to andre Interessenter. Kapital 50.000 Kr.
 Larsen & Olsen. Indeh. E V Larsen og O C Olsen.
 Taastrup nye Kolonial- Material- og Viktualiehandel ved Carl Hansen.

Tølløse.

Fra Kjøbenhavn pr. Jærnbane 1 T.

Forretningsnavn og Adresse	Se Fagregistret under
Arildsen L 26	Tømremestre
Christensen Chr.	Snedkere
Christoffersen R Købmd. 12	
Elyverdams Mølle, P. und 65	
Frstrup Mølle 9	Møller
Hansen A	Gartnere
Hansen F Manufakturhdl. 35	
Hansen F K 14	Cykler
Henriksen J F Manufakturhdl. 18	
Henriksen P Købmd.	
Hermansen M Bagerm. 22	
Hotel Tølløse 45	Hoteller
Jensen Jørgen Købmd. 32	
Jensen L P Købmd. 4	
Knudsen C Købmd. 2	{Korn, Trælast- og Tømmer-handlere
Knudsen V Blikkenslagerm.	
Larsen Jens 8	Huder og Skind
Larsen V Købmd.	

Forretningsnavn og Adresse

Se Fagregistret under

Nielsen H Chr.	Snedkere
Olsen P F 30	Murermestre
Petersen Carl Papirhdl. 15	
Petersen P.	Malermestre
Petersen Valdemar Købmd. 11	Korn, Kul
Rasmussen H M Manufakturhdl. 42	
Rasmussen P	Smede
Rasmussen S Blikkenslagerm.	
Svendson C L Købmd. 5	
Tølløse Dampdrejeri.	Drejere
Tølløse Maskinfabrik, N P Jørgensen 20	Maskinfabrikker
Tølløse-Merløse Bank, Akts. 50	Banker
Tølløse Teglværk, Akts. 38	Teglværker

Indregistrerede Firmaer.

(Uddrag af de officielle Handels-Registre.)

Dreyer A V & Brix's Udsalg i Tølløse ved C L Svendsen.
 Trævarefabrikken Skjold, Akts. Bestyrelse: Sagf. C Christiansen, Holbæk, der tegner Frm. Aktiekapital 15.000 Kr.
 Tølløse Mejeri, Akts. Bestyrelse: Olhandler J Larsen, Mejerist H Jensen, begge af Tølløse, og Mejerist R C Rasmussen, Steenmagle, af hvilke to i Foren. tegner Frm. Aktiekapital 21.000 Kr.
 Tølløse-Merløse Bank, Akts. Bestyrelsen består af en Direktion: Forp. J S S Ulrich, Aastrup (Formand), Gaardejer A Johansen, N-Eskildstrup, Gaardfester C A Nielsen, Lunderød, Murerm. P F Olsen, Købmandene L P Jensen og C L Svendsen samt Øhld. J Larsen, af hvilke to i Foren. tegner Frm. Prok.: Bogholder E J Thyme i Foren. med et Bestyrelsesmedl. Aktiekapital 60.000 Kr.

Vordingborg.

Fra Kjøbenhavn pr. Jærnbane 2 1/2 T. Indbyggerantal 1906: 3608; 1901: 3043; 1890: 3188; 1801: 931. Ejendomskyld: 5,5 Mill. Kr. Indkomst: 0,8 Mill. Kr. Formue: 3,8 Mill. Kr. Havnedybde: 7 Fod. Borgmester: S N E Sporsen, R.

Forretningsnavn og Adresse

Se Fagregistret under

Andelssvineslagteriet i Masnedsund 38 & 215	{Svineslagterier, Fedevarer, Pølser, Fedt en gros
Andersen A P V & H Jensen, Masnedsund 78	Æg, Eksp. & Imp.
Andreasen Chr. Bagerm. 192	
Bache V Købmd. 28	
Banken for Vordingborg og Omegn, Akts. 119	Banker, Incasso
Bertelsen J E	Malermestre
Boisen's L C Maskinfabrik 167	{Maskinfabrikker, Træbearbejdningsmaskiner
Breits C F Eftf., L S Jensen Manufakturhdl. 32	
Bruun Frederik Købmd. 5	Kul, Korn, Kolonial
Botcher N F 165	Isenkræmmere
Christensen Jens Bagerm. 54	
Christensen Martinus Masnedsund 80	Tømremestre
Crome & Goldschmidt's Fabr. Udsalg, Fr. Böttiger Theisen 22	
Eckardt Georg Manufakturhdl. 123	
Fabrikken Godthaab, C Bruun	Cementvarer
Feldthausen Ph. Blikkenslagerm. 125	
Fugl A 173	Gartnere
Fugl's J Eftf., C J Ravn Købmd. 14	
Gres F Købmd. 1	
Grønning H 112	Murermestre
Grønqvist & Kjølner 44	Sagførere
Gümoes C V Agent 2	
Gümoes L F Købmd. 188	
Hagemester Jørgen 113 & 131	{Tømremestre, Maskinsnedkerier, Savværker
Hansen C E	Snedkere
Hansen Harald Bagerm. 226	
Hansen H J 111	Gartnere
Hansen L P N Blikkenslagerm. 127	
Hansen P D Købmd.	
Hee Otto Købmd. 30	Jærn
Helme A Købmd. Masnedsund 19	
Hoffensetz E	Malermestre
Hoffmann G A Manufakturhdl. 83	
Holbøll Axel 200	Cykler
Hotel Fenix, Masnedsund 122	Hoteller
Hotel Valdemar 11	Hoteller
Industrihotellet 27	Hoteller
Jensen O P Bagerm. 49	
Jørgensen Ludv., Vordingborg Vinkælder 103	Vinhandlere
Kleis Axel Agentur- og Kommissionsf. 191	
Knudsen P & Son 6	Garverier
Koefoed J J 119	Sagførere
Kontantforretningen & Mesenborg ved N Chr. Rasmussen Manufakturhdl. 115	
Landbrugs- og Handelsbanken i Vordingborg Akts. 153	Banker, Incasso
Larsen A P Købmd. Masnedsund	
Larsen Julius 108	Gartnere
Madsen I Bagerm. Masnedsund 139	
Madsnedsund Imprægneringsanstalt, Akts. 209	Imprægnering

Ruds-Vedby Teglværk, Akts. Ruds-Vedby. Bestyrelse: Vicekonsul J P Colding (Formand), Sagf. H J Hass, begge af Kallundborg, og Købmd. P Bendtsen. Frm. tegnes enten af den adm. Direktør H H C Brøker alene, eller af Formanden i Foren. med et Bestyrelsesmedl. Aktiekapital 110,000 Kr.

Ruds-Vedby Trælasthandel ved Jens Nimb, Ruds-Vedby. J Nimb, Kallundborg.

Sandved Elektricitetsværk og Mølleri, Andelselsk. Sandved. Bestyrelse: Købmd. C Pedersen, Sognefoged N P J Vind, Tømrerm. C L Nielsen, Detailhdl. J Nielsen og Bagerm. H J Hansen, der i Foren. tegner Frm. Den indsk. Kapital er 38,000 Kr.

„Sindshvile Teglværker, Akts.“ Nyrup pr. Kvistgaard. Bestyrelse: Arkitekt H A Jensen, Grænge pr. Lolland, der tegner Frm. Aktiekapital 150,000 Kr.

Slangerupbanens Oplands Bank, Akts. med Hovedkontor i Farum og Filialer i Bagsværd og Slangerup. Bestyrelsen bestaar af 16 Medl., heraf er Læge C J Ø Mørch, Farum (Formand), Propr. H P Hoffmeyer, Lystrupgaard (Næstformand), medens Kontrolkomiteen bestaar af: Dyrslæge J Frederiksen, Bagsværd, Propr. H P Hoffmeyer, Gaardejer, Sognefoged H P Jensen, Lyngø og Ingeniør, Direktør N Nielsen, Nymølle. Frm. tegnes af Formanden eller Næstformanden eller en af dem i Foren. med et Medl. af Kontrolkomiteen. Aktiekapital 100,000 Kr. Prok.: Bankbestyrer H Hansen i Foren. med Formanden eller Næstformanden eller et Medl. af Kontrolkomiteen.

Slangerup Savskæveri ved Jens P Olsen. Slangerup.

Smith & Friis, Nøddebo. Indeh. H J Smith.

Snekkersten Guldstofabrik ved Andreas Christensen, Snekkersten. Indeh. A C T Christensen og C J N B Hoyer.

Sparekassen for Grevskabet Holsteinborg og Omegn, Fuglebjerger. Bestyrelse: Grove C C Holstein, Holsteinborg, Greve A G Moltke. Espe, Sognefoged C Larsen, Sipperup, Gaardejer P Kristiansen, Venslev, Godsejer E de Neergaard, Førslev, af hvilke to i Foren. tegner Frm. Prok.: J C Poulsen og C C Schreder.

Stenlille Manufakturforretning, Akts. Stenlille. Bestyrelse: Købmd. H F Cordes, Næstved (Formand), Manufakthdl. N O V Dalgaard, Kbhvn. (Næstformand) og Købmd. N L Cordes (adm. Direktør). Frm. tegnes af den adm. Direktør. Aktiekapital 3,000 Kr.

Stenlille Viktualie- & Paalægsforr., Akts. Bestyrelse: Fra P Cortsen (adm. Direktrice) og Murerm. O Faber (kontroll. Aktionær), Frm. tegnes af Direktrice. Aktiekapital 1,200 Kr.

Thøgersen's Søstrene Mejeri, Værsløv. Indeh. C Torbensen, der tegner Frm. samt R Thøgersen, U Thøgersen, R Thøgersen, og V Thøgersen for hvilke 4 sidstn. Fuldm. C R Nimb, Kbhvn. er Kurator.

Tisvilde Savværk ved Chr. Møller, Tisvilde pr. Helsingø.

Tjelleesen Harald, Akts. Espergårde. Bestyrelse: Sagf. A Thorball, Gross. C Krumhuk, og Cand. pharm. K V Tjelleesen, alle af Kbhvn., der i Foren. tegner Frm. Prok.: H Tjelleesen. Aktiekapital 2,000 Kr.

Tøjhuset ved J V Petersen, Borup.

Verup Teglværk, Akts. Verup pr. Dianalund. Bestyrelse: Fabr. V Kähler, Korsør. Forv. H C Hansen, Korsør og Forv. J Hansen, Ekernsund, af hvilke to i Foren. tegner Frm. Aktiekapital 30,000 Kr.

Wulff's Frederik Efff., Mørkov. Indeh. N V H Christophersen.

En kort **Oversigt** over Vejviserens Indhold findes paa Titelbladets Bagside og den efterfølgende Side.

En udførlig **Indholdsfortegnelse** findes paa de gule Blade foran i Bogen.

2. Privat-Personer.

(Sjælland med Møen, Samsø og Bornholm.)

Aabye Chr. Købmd. Bankdirektør Hillerød 23
Åhman C O G Toldforvalter Kallundborg
Aarep S P Godsforvalter for Lundbygaard, Engelholm og Rønnebæksholm, Lundby 5
Aarsleff A Apoteker R. Præstø 28
Aastrup T Provst 4. Bringstrup pr. Ringsted 18
Sigersted 18
Abel K Løjtn. Forpagter Gl. Lellingegaard pr. Kjøge 79
Abrahamson Emil V Gross. „Hvidehus“ Valledød pr. Hørsholm 94
Achen Chr. Gross. Vigen pr. Birkerød 3
Adler B D Gross. R. Rundforbi pr. Nærum 28
Agerlin Erik Kancellir. Frederiksværk
Agerschou Otto Manufakturhl. Tranebjerg 44
Agerskov C Kancellir. Sparekassekassere Roskilde
Ahlefeldt-Laurvigen L. Enkegrevinde Fredensborg
Ahlefeldt-Laurvigen Theodor Greve Forretningst. R. Flakvad pr. Rungsted 17
Ahlefeldt-Laurvigen Adolph Greve fh. Postmester R. Fredensborg
Ahlefeldt-Laurvigen Carl Greve Postekspedient Kallundborg 168
Ahlefeldt-Laurvigen C W Greve K. DM. Eriks-
holm pr. Holbæk 295
Albrechtsen J Dyrslæge Aakirkeby 2
Albrechtsen H Sagfører Roskilde 198
Algreen-Ussing T Direktør Brygger Frederiks-
sund 20
Allerup E Maskinchef Helsingør 338
Alsing Th. Proprietær Simonsborg pr. Ringsted
Fjenneslev 20
Ammentorp C E A Amtmand R. Holbæk
Ammitzbøll F Inspektør R. DM. Vridsløselille
Forbedringshus pr. Glostrup
Ammitzbøll J F Skovrider Sorø 125
Anderschou H Forretningst. Slagelse 27
Andersen J Amtsaadsmedl. Tengslemark pr.
Nykjøbing S. 3 Kragemosegaard 3
Andersen A Bladugiver Hørsholm 11
Andersen M Bogtrykker Hørsholm
Andersen Aug. Cand. pharm. Fabrikant Slagelse
199
Andersen H C Direktør Assuranceforr. Roskilde
149 & 159
Andersen L Dyrslæge R. Gimlinge pr. Flakke-
bjerg 5
Andersen A C Forpagter Peterslund pr. Snæsere
Everdrup 33
Andersen A P Forpagter Søgaard pr. Holbæk
S-Jærnløse 11
Andersen H P Forpagter Engelholm pr. Tapper-
noje Præstø 94
Andersen H P Forpagter Selchausdal pr. Ruds-
Vedby 10
Andersen K B Forpagter Ottestrup pr. Ringsted
Eskildstrup 6
Andersen O Forpagter Eskildsø pr. Skibby
Andersen Forstander Rødkilde pr. Stege 12
Andersen Anders Gaardejer Valby pr. Helsingør
Andersen C Gaardejer Venlev pr. Rude
Andersen Frederik Gaardejer Landvæsenskom-
missioner DM. Uggeløsegaard pr. Lyngø 41
Andersen Hans Gaardejer DM. Højetoftegaard
Uggeløse pr. Lyngø 12
Andersen Lars Gaardejer Kundry pr. Sandby
Kundry 8
Andersen Laur. Gaardejer Schjellerupgaard pr.
Stenløse 24 Søsum 24
Andersen N Gaardejer Steenstrup pr. Højby S.
Lumbaas 32
Andersen R Gaardejer Tiendekommissær MF.
Tranderup pr. Skjelskør 88
Andersen P Godsejer Sandbygaard pr. Veterslev
Ringsted 26
Andersen L C Husmand Ellensminde pr. Ronne
Andersen J Møller Glunise
Andersen N Overlærer R. Ronne
Andersen Carl Proprietær Raadegaard pr. Ron-
nede Everdrup 29
Andersen P Proprietær Sejersgaard pr. Ronne 33
Andersen R F Redaktør Vordingborg 4
Andersen Vilh. C Sagfører Nykjøbing S.

Andersen V J Tobaksfabr. Holbæk 33
Andersen Nexø Martin Forfatter Esbjergjerde
Andreasen Niels Redaktør MF. Næstved 369
Andreassen H C Forpagter Vejlogaard pr.
Næstved
Andreassen Janus Højskoleforstander Faare-
vejle 38
Anger E Skovrider Valborup pr. Hvalsø 13
Anker P M fh. Kriminalretsassessor og Borg-
mester Helsingør.
Ankjær H Direktør Kjøge
Appeldorn C M Kapl. i Fodf. Kmjkr. Helsingør
108
Arctander H Distriktslæge R. Storehedinge 27
Arndt Chr. F Stationsforstander Kallundborg
Arnesen I Konsulent Slagelse 191
Arnold N Sparekassedirektør Holbæk 333
Arntz G Bryggeriejer Holbæk 97
Arntz O Redaktør Ringsted 249
Asbak Jens Redaktør Vordingborg 105
Askov Helene Forstanderinde Pigeopdragelses-
anstalten Skovgaarden Fuglebjerg 67
Asmussen C Proprietær Gedemærksgaard pr.
Forlev 10
Asmussen V Tømrerm. Holbæk 38
Assens E C Sognepræst Hellested pr. Haarlev
Aude-Hansen Fritz Cand. jur. Viceinspektør
Vridsløselille Strafanstalt Glostrup
Augsburg Jannik Justitsr. Apoteker Roskilde 16
Axelsen Peter Købmand Slagelse 87 & 294

Bach J Direktør Roskilde 18
Bache O F Prof. Rektor R. Herlufsholm pr.
Næstved
Bagge Rasmus Gaardejer Sognekoged DM. Røsted
pr. Slagelse 179
Bagger C Redaktør Haslev 12
Balle F J C Overretssagf. Bankdirektør R.
Slagelse 173
Bang Aug. Godsejer Cathrineberg pr. Taa-
strup 32 Sengeløse 32
Bang Olu de Godsejer Sparresholm pr. Rønnede
Everdrup 56
Bang H A Købmand Ringsted 4
Bang Vilhelm Pastor emer. Hvalsø
Bang Louis Sagfører Præstø 36
Bang F D Toldforvalter Cand. polit. Kjøge
Bank Sofus Højskoleforstander Ondløse pr.
Mørkøv Ondløse 21
Barchalia Ludvig Distriktslæge Skjelskør 45
Bardenfleth I Kommandør Lodsinspektør K. DM.
Helsingør 255
Bardenfleth V Priorinde Vemmetofte pr. Faxø
Barfod Gustav Provst R. Skævinge 22
Barfoed E N Oberstløjtn. R. DM. Sorø
Barfred Pedersen J & E Frøkner Aggershvide
pr. Skodsborg 61
Bartels F Apoteker Slagelse 312
Bartholdy V G Godsforvalter st. Frederikslund
pr. Frederikslund
Basse M A Herredsfoged R. Kallundborg
Basse A F Sagfører Cand. jur. Kallundborg
204
Bauditz N P A Jagtjunker Rørvig pr. Nykjø-
bing S. 45
Baumann F R R Godsforv. Sagf. R. Jettehøj
pr. Haslev 161
Baumann J R Sognepræst R. Højelse pr. Kjøge
Bay J P fh. Proprietær Roskilde
Bay O R Forpagter Egholm pr. Skibby 3
Beck A V Cand. mag. Forpagter Brorupgaard
pr. Slagelse 190
Beck Vilh. Direktør Kallundborg 98
Beck Ida Enkefrue Kallundborg 203
Beck A Fabrikant Næstved 231
Beck Jørgen Forpagter Løjtnant Krusesminde
pr. Korsør 270
Beck Alex Godsejer R. Krusesminde pr. Korsør
203
Beck C F Havneingeniør Helsingør 213
Beck Chr. Isenkr. Kallundborg 203
Beck C Ammentorp Isenkr. Kallundborg 215

Beck-Andersen Ewald Sagfører Helsingør 519
Bechmann D J A Sognepræst Værsløv
Beck Alfred Bankbestyrer Kallundborg 80
Beck Ludvig Cand. theol. Forstander Flakke-
bjerg Institut pr. Flakkebjerg 3
Beck Th. Forpagter Løjtn. Juftedal pr. Sorø
Beck H Chr. Missionær Roskilde
Beck Louis Pr.-Løjtn. i Fodf. Helsingør
Beck Axel Iver Sagfører Kjøge
Beckrup Eline Foredragsholder Frøken Ullerød
pr. Hillerød
Beckrup Holger Højskoleforstander Hillerød
Behncke G Distriktslæge Glostrup 35
Behrens A B Bankdirektør Helsingør 210
Beinck Heinrich Godsejer Fodbygaard pr.
Næstved 48
Bendixsen Chr. O Apoteker Kjøge 121
Bendtsen H Amtforvalter Stege
Bendtsen Gaardejer Brandelev
Bendz Chr. V fh. Overlærer R. Hillerødsholm
pr. Hillerød
Bentsen Ivar Arkitekt Skoleforstander Valle-
kilde 15 Hørve 15
Bentsen Andreas fh. Skoleforstander R. DM.
Vallekilde
Bentzen Edv. Havebrugskand. Runddelen pr.
Præstø 3
Bentzen B Sagfører Bankdirektør Slagelse 86
Bentzen V Skomagern. Slagelse 145
Benzon C Jagtjunker Skovrider Majaslund pr.
Regstrup 3 S-Jærnløse 60
Berg A Bankdirektør Hillerød
Berg Sonne P Brygger Avlsbruger Mineral-
vandsfabr. Nexø 47
Berg A F A fh. Distriktslæge R. DM. Hørsholm
Berg E Godsejer Sophienborg pr. Hillerød 304
Berg A J Statskonsulent Kastaniehøj Hør-
sholm 127
Berg-Munch H C russ. Vicekonsul Strandings-
komm. Nexø 50
Bergen Carl Bankdirektør Næstved 73
Bergmann Johan fh. Apoteker Frederikssund
Bergmann C R Direktør Ringsted
Bernild Holger Redaktør Hillerød 249
Bernstorff Mylius Ulrik Greve Kmh. Hofjgm. R.
Kattrup pr. Jyderup 24
Berth Emil Købmand Bankdirektør Koldby
Samsø 31
Bertelsen L Cand. jur. Sagfører Sparekassekas-
serer Ringsted
Bertelsen Emil Reservelæge St. Hans Hosp. pr.
Roskilde
Berthelsen S M Godsforvalter Sagfører Høng 26
Berthelsen A v. d. Aa Justitsr. Eriksholm pr.
Snekkersten.
Bidstrup H P Bankassistent Ronne
Bidstrup Carl Jærnstøber Ronne 101
Bidstrup Chr. Købmand Ronne 141
Bidstrup Math. Prof. Arkitekt Ronne 142
Bidstrup Otto Chr. Snedkerm. Ronne 125
Bierbum C Sagfører Bankdirektør Holbæk 261
Bille P Gaardejer Pollerup pr. Stege
Bille Wm. Købmand Helsingør 250
Bille-Brahe Axel Baron Amtmand R. Ronne 220
Bille-Brahe L Grevinde Overhofmesterinde
„Skandseer“ pr. Helsingør 289
Bille-Hansen O Godsejer Viborggaard pr.
Terlufmagle 3
Binder A Proprietær Isterød pr. Hørsholm 49
Bindesbøll S C W Værftsdirektør R. Helsingør
149
Birch C Forpagter Næsgaard pr. Faarevejle 15
Birk C L fh. Amtsvejsinspektør R. DM. Hillerød
62
Birke A Sognepræst Snodstrup pr. Frederiks-
sund Langager 8
Birksted Hans Olsen Købmd. Næstved 43 & 33
Bjerre K Redaktør Sorø
Bjornbæk H Forvalter Stensbygaard pr. Stevsved
Bjornsen Wald. Bryggeriejer Gilleleje 18
Blechingberg E Amtforvalter Næstved
Blechingberg Skovrider Jagtjunker Rømersdal
Aakirkeby 6

Blem Aksel Driftsbestyrer Rønne 110
 Blem Herm. O Fabriksbestyrer R. Rønne 140
 Blichfeldt Michael Sognepræst R. Skibby 28
 Blichfeldt P A Assist. Roskilde 188
 Blichfeldt P F C Stationsforstander Helsingør
 Bloch L C Krigsass. Havnefoged DM. Kallundborg
 Block Harald Kapt. Mikkelborg pr. Kokkedal
 Rungsted 20
 Blom Gerhard Kunstmaler Sandbjerg pr. Hørsholm
 Blom Helmer Provst Dalby pr. Tureby
 Bluhme E B Priorinde Roskilde
 Blum H L R Amtsforvalter Rønne
 Blum G Fuldm. Holbæk
 Boas J E Borgmester Herredsfoged Nexø
 Boberg V Overlærer Vordingborg
 Boeg ANK Landfysikus Dr. med. R. DM. Næstved 160
 Boel J C N Proprietær Frederiksmunde pr. Birkerød 160
 Boesen N S Birkedommer Hørsholm
 Boesen Arne Konsularagent Helsingør
 Boesen N Proprietær Rynkevanggaard pr. Kallundborg 138
 Boesen U Proprietær Pedersholm pr. Frederikssund 122
 Boesen T N Sagfører Næstved
 Bohm Aage Bryggeriejer Præsto 65
 Bohm F E Proprietær Flensborggaard pr. Glumso 7
 Bohm E Sognepræst R. Næstved
 Bojsen Frede Cand. theol. fh. Højskoleforstander Rødkilde pr. Stege 103
 Bojsen-Møller J Frue Rødkilde pr. Stege 12
 Bolvig Chr. Proprietær Herlovgaard pr. Hillerød 116
 Bondo P B J Domprovst R. Roskilde
 Bondo C V Provst R. Skjelskør 116
 Borch J S A Distriktslæge Allinge 21
 Borch S C Præst Stege
 Borchsenius E Materialist Kallundborg 45
 Borgen Axel Borgmester By- og Herredsfoged Hasle 6
 Borges A A Godsforvalter Borreby pr. Skjelskør
 Borre H J Sagfører Nykjøbing S. 27
 Borries C A Sygehulslæge Kjøge 23
 Boserup A Forpagter Nordfeld pr. Stege 4
 Boserup Adam Forpagter Jungshovedgaard pr. Præsto 1
 Boserup Daniel Forpagter Ulsegaard pr. Haslev 16
 Boserup Otto Forpagter Transbygaarden pr. Skjelskør 93
 Boserup Vilhelm Forpagter Billesborg pr. Kjøge 115
 Boserup P Justitsraadinde Borup 20
 Boserup C J Købmand Vicekonsul Faxø 7
 Boserup Carl Prokurist Stege 98
 Boserup H Proprietær Mordrupgaard pr. Slangerup 7
 Bostrup L J F Provst Rønne
 Bournonville Charlotte Frøken fh. Kammerangerinde Fredensborg
 Boyer Th. Slagteridirektor Holbæk 281
 Boysen Vilh. Farvehdl. Helsingør 392
 Brack G Lervarefabr. Roskilde 118
 Brammer K W fh. Købmand Helsingør 283
 Brammer J C G Teglværksejer Bankdirektor Nøjsomhed Teglværk Helsingør 47
 Bramson Karen Frue Solgaarden pr. Vallø 114
 Brandt A la Cour Cand. jur. Proprietær Kajerodgaard pr. Birkerød 83
 Brandt H P Nielsen Husmand Stege Mark pr. Stege
 Bransager N Redaktør MF. Ringsted 262
 Branth William Forpagter Juellinge pr. Karise 4
 Brasch Arent Proprietær Nævlingegaard pr. Roskilde
 Bredsdorff J U Kunstmaler Kajerød pr. Birkerød
 Bredsdorff M T Pastor emer. Havreklilde pr. Roskilde
 Bredstrup S V Seminarieforstander R. Johnstrup pr. Ballerup
 Brendstrup H E Birkedommer Tranebjerg
 Brendstrup K A Forpagter Parcelgaard pr. Roskilde 172
 Brendstrup Aug. Købmand Frederiksværk 4
 Breum-Christensen P Gaardejer Nissegaard pr. Gjørvlev
 Brinch Chr. Havebrugskand. Journalist Bækedal pr. Taastrup 1
 Brink S L Bankbogholder Frederikssund
 Brink J Cand. jur. Sekretær Holbæk
 Brix-Hansen Axel Dampskibsekspeditor Helsingør 485
 Brock L F Kapt. Forstander f. Helsingørs alm. Hosp. R. DM. Helsingør
 Brockenhuus-Schack Sophie Enkegravinde Spanager pr. Borup 1
 Bjæverskov 21

Brockenhuus-Schack Aage Greve Godsejer Bjergbygaard pr. Mørkøv
 Brockenhuus-Schack A Greve Kmh. R. DM. Giese-gaard pr. Kværkeby 64
 Brockenhuus-Schack Fr. Greve Sorup pr. Ringsted 161
 Brockenhuus-Schack L Greve Hofjgm. Folehave-høj pr. Vedbæk 109
 Brodersen A P Direktør Rønne 19
 Brohm Poul Forpagter Bayelse pr. Glumso 19
 Bronce Johs. Overretssagf. Sorø 11
 Bronce F Sagfører Sorø 11 & 213
 Broström C A Fabrikant Kallundborg 65 & 70
 Bruhn B Kømmer Frederikssund 30
 Bruhn E Politiasst. Slagelse 272
 Brun C Cand. jur. Lejtn. Krogerup pr. Humle-bæk 25
 Brun Vilhelmine Frøken Skovly pr. Præsto 112
 Bruun F Amtsraadsskriver Roskilde 207
 Bruun Svend Havebrugskand. Hidsgartner „Stranden“ pr. Glostrup
 Bruun Alfred fh. Overlærer „Bakkehuset“ Næstved 397
 Bruun J Snekerm. Næstved 21
 Brüel Georg Gaskasserer Ringsted 70
 Brüel G P L fh. Skovrider R. DM. Fredensborg
 Brüel L B Skovrider Skovfryd pr. Fredensborg 77
 Brünnich F Købmand Helsingør 351
 Brünniche Einar Læge Dr. med. Hornbæk 7
 Bræstrup T C W Birkefeldm. Cand. jur. Fredensborg 85
 Bræstrup A Byfoged R. DM. Helsingør 83
 Brøcker N P J S Sagfører Kjøge 1
 Brøndsted M G F Sognepræst R. Slagelse
 Brøndum A Proprietær Skovlund pr. Store-hedinge 45
 Bronnische Peder Vicekonsul Købmand Rønne 188
 Brønsted J N Dr. phil. Birkerød
 Buch V C Forpagter Selso pr. Skibby 15
 Buchvald S Sognefoged Eskemosegaard pr. Fuglebjerg 99
 Buchwald Charlotte v. Frøken Anneberggaard pr. Nykjøbing S. 59
 Buchwald C Proprietær Bjerup pr. Flakkebjerg
 Buchwaldt L II fh. Amtmand R. Fredensborg
 Buhl Hans Forpagter Dragsholm pr. Hørve 40
 Bundgaard Inspektør Ellingegaard pr. Højby S. 11
 Burmeister V Forpagter Rodegaard pr. Haslev 16
 Bus H Sparekasseskasserer, kgl. Vejer og Maa-ler Holbæk 10
 Busch J E L Toldinspektør Helsingør
 Baus Chr. Proprietær Annexgaarden pr. Holbæk 150
 Bülow H F G Borgmester Skjelskør
 Bülow Hartvig Forpagter Egholm Møllegaard pr. Roskilde 23
 Bülow Lejtn. Birkegaard pr. Ballerup 54
 Bülow E S I L Postmester Stege
 Bülow V Proprietær Næsholm pr. Nykjøbing S. 35
 Bülow Vilh. Sognepræst Tørsøe pr. Dianalund
 Bülow W F Sparekassedirektor R. Kjøge 185
 Bøggild A Adjunkt Cand. polyt. Hillerød 360
 Bøgholm Niels Dr. phil. Adjunkt Birkerød 69
 Bølling D G Moldenhawer Læge R. Ringsted
 Bønnelycke Otto Tommerhdl. Roskilde 332
 Børge Holger Læge Helsingør 31
 Borgesen F C E Dr. phil. Bibliotekar Hellebæk 32
 Borgesen Vald. Fabrikant MDDR. Hornbæk 31
 Bottger Overforvalter Svenstrup pr. Borup 41
 Bøytler E Forretningsf. Korsør

Cadovius L Proprietær Enghavegaard pr. Herlev 62
 Cappelén I O Maskinfabr. Kallundborg 71
 Carlsen C Forpagter Nyrupgaard pr. Hvalso 23
 Carlsen Emmy Stiftsdame Stamhusbesidderinde Gammelkegegaard pr. Kjøge 157
 Carlsen C O L Sygehulslæge Aakirkeby 23
 Carstens Ax. Rentier R. Villa Aasen pr. Hørsholm 103
 Carøe Juliane Enke e. Konsul Stege 14
 Carøe C J Frue Meulenberg pr. Helsingør 1
 Casse P Overrettsprok. Frennegaard pr. Hørsholm 55
 Castenskiöld C V B Kmh. K. DM. Borreby pr. Skjelskør 68
 Castenskiöld Carl H Grevenkop-Kmh. Hofjgm. R. Hørbygaard pr. Holbæk 13
 Castenskiöld C H J P Grevenkop-Kmh. Hofjgm. Hagedstedsgaard pr. Maarso 7

Castenskiöld H S H Grevenkop-Kmh. Hofjgm. Ritmester R. st. Frederikslund pr. Frederikslund 5
 Castenskiöld Vilhelm Grevenkop-Kmh. Ritmester Asminderød pr. Fredensborg
 Castenskiöld J A Grevenkop-Kmh. Skovrider. Frederikslunds Skovdistrikt pr. Frederikslund 83
 Christians Carl Apoteker Næstved 2
 Christensen James W Apoteker sv. Vicekonsul Stege 13
 Christensen N Boghdl. Storehedinge 21
 Christensen Carl Bogtrykker Næstved 207
 Christensen Einar Chokoladefabr. Hillerød 77
 Christensen Carl Direktør Helsingør 350
 Christensen C J Etatsr. Gross. Aagesholm Holte 9
 Christensen H Faktor Forretningsf. Ringsted 2
 Christensen A Forpagter Søgaard pr. Herluf-magle
 Christensen K Forpagter Mørkøjgaard pr. Herlov.
 Christensen R Gaardbestyrer Orby pr. Helsingør
 Christensen H Gaardejer Damsgaard pr. Græsted
 Christensen J Gaardejer Bymosegaard pr. Helsingør
 Christensen J Garverm. Bankdirektor Kjøge
 Christensen Jean Hotel ejer Helsingør 4
 Christensen R Hoteljer Stege 46
 Christensen J P Hotel forpagter Nykjøbing S. 15
 Christensen J Justitsr. Sagfører Roskilde 304
 Christensen Anthonne Kunstmalerinde Bjørnsbo pr. Rungsted
 Christensen M Købmand Agent Kallundborg 219
 Christensen P C Købmand Helsingør 7
 Christensen C Landbrugslærer R. Tune Land-boskole pr. Taastrup
 Christensen Paul Landbrugminister MF. Ode-mark pr. Sorø 17
 Christensen Otto Lærer Tune pr. Taastrup 30
 Christensen J C Murerm. Helsingør
 Christensen C Overlærer Roskilde
 Christensen J P J Postmester Skjelskør
 Christensen C Proprietær Røde Vejrmøllegaard pr. Glostrup 58
 Christensen Randrup Proprietær Maalevgaard pr. Maalev
 Christensen Erik Provst Sognepræst Slagslunde pr. Stensløse 55
 Christensen Christian Redaktionssekr. Kjøge
 Christensen Georg Redaktør Roskilde 189
 Christensen J V Redaktør Ringsted 5
 Christensen William Skovrider Maarum pr. Kagerup 36
 Christensen H C Slagteridirektor Kallundborg 42
 Christensen C Smedem. Møllestr. Hillerød 46
 Christensen Ludv. Snekerm. Slagelse 210
 Christensen A Sparekassedirektor DM. Hillerød 78
 Christensen F A H Toldforvalter Næstved
 Christiansen H Cyklehdl. Frederikssund 69
 Christiansen C N Damp-Tobakspibefabr. Christiansdahl pr. Nykjøbing S. Egebjerg 9
 Christiansen Anders Gaardejer Glostrup 48
 Christiansen Caspar Klosterlæge Vemmetofte pr. Faxø 2
 Christiansen F V Proprietær Mallingsmunde pr. Mørløse 3
 Christiansen L P Proprietær Stormøllegaard pr. Holbæk 123
 Christiansen Chr. Sagfører Holbæk 112
 Christiansen N J Smedem. FM. Staunstrup pr. Rønne
 Christoffersen C Forpagter Liseby pr. Stege 4
 Christoffersen H P Gaardejer Braaby pr. Haslev
 Christoffersen N Proprietær Ballerup
 Claessen L Proprietær Kroghslust pr. Glostrup 30
 Claesson A Læge Svimminge
 Clasen C Godsforvalter Salto pr. Hyllinge 12
 Fuglebjerg 12
 Clausen H Apoteker Sorø 12
 Clausen G Fabrikant Holbæk 18
 Clausen Wilh. Forpagter Harrested pr. Hyllinge 7
 Clausen W Godsforv. Christianshej pr. Sner-tinge 28
 Clausen M Gross. Mosebakk pr. Rungsted 56
 Clausen C Proprietær Gl. Kappelvgaard pr. Taastrup 14
 Clausen Johs. Proprietær Stubberupholm pr. Faarevejle 31
 Clausen S Proprietær Faltergaard pr. Svebølle 15
 Clausen H Teglværksejer Gadevang pr. Hillerød 39
 Cohen Henry Prokurist Holbæk
 Colding P Købmd. og nederl. Vicekonsul Kal-lundborg 72

- Collet P Enke e. Kmh. Rønnebæksholm pr. Næstved 224
 Collet Holger Hofjgm. Kmjkr. R. Lundbygaard pr. Lundby 12
 Conradsen H Forpagter Roskilde adelige Jomfrukloster Roskilde
 Cruse Viggo Amtssygehulslæge Stege 47
 Cruse A B Inspektør Marienborg og Egelykke pr. Stege 20a & 16
- Dahl W** Forpagter Østrupgaard pr. Vikso Gundsollille 3
 Dahl Lauritz Gross. R. Kildehøj pr. Nivaa 12
 Dahl William Gross. MSII. R. Baunehøj pr. Fredensborg 87
 Dahl Holger S Savværksejer Frederiksværk 70
 Dahl N S Savværksejer Frederiksværk 6
 Dahl N F S Sognepræst Rjby pr. Kjøge
 Dahl H C M Stationsforstander Holbæk
 Dahlberg C F Apoteker Svaneapoteket Roskilde 83
 Dahlgaard P Vindmotorfabr. Holbæk 230
 Dalgaard A M J Skoleinspektør Holbæk 323
 Dalsgaard Marie Enke e. Prof. Sorø
 Dalsgaard A D Højskoleforstander Cand. theol. Sorø 34
 Dam Emil Højskoleforstander Brøderup Højskole pr. Tappernøje Everdrup 3
 Dam J A fh. Skibsfører Sparekasskasserer Svaneke
 Dambæk Søren Sagfører Branddirektør Præsto 37
 Damgaard Ehlers Sagfører Bankdirekt. Haslev 2
 Dan H Pedersen Stationsforstander Vordingborg
 Danberg P C E Postmester Løjt. Helsingør
 Danckert C J Godsforvalter Sagfører Gjørlev pr. Storehedinge 23
 Danckert A J Skovrider Næsbyholm Skovridergaard pr. Sorø Glumsø 27
 Danholm-Nielsen A F Postmester Ringsted
 Danielsen Otto Prokurist Præsto 54
 Dann Camillus Blikkenslagerm. Slagelse 6
 Dann Fred. Blikkenslagerm. Slagelse 116
 Danneskjold-Samsøe Wanda Enkegrevinde Nordfeld pr. Stege
 Danneskjold-Samsøe A Greve Gissfeld pr. Haslev
 Danneskjold-Samsøe Viggo Greve Forpagter Klosterskov pr. Stege
 Danneskjold-Samsøe Magdalene Komtesse Priorinde Gissfeld pr. Haslev
 Danneskjold-Samsøe C F Lensgreve Hofjgm. Ordens-Marskal RE. SK. DM. Gissfeld pr. Haslev 56 og Brattingsborg pr. Koldby
 Darre M J Oberstløjtn. i Fodf. R. Helsingør 337
 Daugaard A N Hotelejer Kjøge 189
 Davidsen P C Højskoleforst. Haslev 50
 Davitzen W M Kapt. Partikulier R. Ronne
 Bedenroth W Gaardejer Stillinge Mølle pr. Slagelse
 Degen H P Bankdirektør Købmand Ringsted
 Deichmann C P L S Prokurator Slagelse 385
 Delbanco G C Sognepræst Kallundborg
 Demant Emil adm. Direktør f. Trifolium Haslev 51
 Dencker C F Etatsr. Kapt. R. DM. Hillerød
 Dessau Henrik Læge Fredensborg 16
 Dethlefsen H Købmand Korsør 206
 van Deurs Emil Forpagter Vejbjerggaard pr. Høng 43
 Didrichsen E Driftsbestyrer Slagelse
 Dige A H Gaardejer Snoldelev pr. Gadstrup
 Dinesen Ingeborg Enkefrue Rungstedlund pr. Rungsted 71
 Dinesen Jens Kraft Jagtjkr. Forpagter Kragerup pr. Ruds Vedby 30
 Dinesen S Kmh. Jægern. Kragerup pr. Ruds Vedby 30
 Dirchs Peter Læge Ronne
 Dithmer Soph. Hidsgartner Helsingør 29
 Dithmer P jun. Murerm. Holbæk 84
 Ditlevsen Frantz Direktør Kallundborg 151
 Dittmer E Direktør f. Dansk Kalksandstensfabr. Stenlille 25
 Ditzel J M Branddir. Helsingør 368
 Djørup G F Læge Merløse 14
 van Dockum C Vicekonsul „Montana“ pr. Helsingør 205
 Dolberg K Proprietær Kathøj pr. Fredensborg 28
 Dons E Forpagter Klintholm pr. Borre Møen 2b
 Dons H Forpagter Svanholm pr. Skibby Dalby 5
 Dons P J Mejeribestyrer Hjørulunde pr. Slangerup
 Doose H A Gaardejer Hømb pr. Ringsted
 Dorph J P Justitsr. Roskilde
 Dorph-Petersen J F S Prof. fh. Teaterdirektør R. Valø 26
 Dragsted S R Etatsr. fh. Postmester R. „Aldersly“ Birkerød
- Dreyer Wald. Distriktslæge R. Ringsted 137
 Dreyer Fred. Sagfører Slagelse 31
 Dupont P A Fabrikbestyrer Hedehusene
 Duus M Trykkeribestyrer Holbæk 308
 Dyekjær P C Sognepræst Redaktør Faarevejle 1
 Dyrland F N Gross. Hornbæk 38
 Dændler J A H Birkekommer Haslev 108
- Eckardt P** Proprietær Cathrineholm pr. Slagelse Fuglebjerg 38
 Edsberg H V S Oberstløjtn. R. Helsingør
 Edsberg Chr. H Stadsingeniør Holbæk 275
 Egede M C Forpagter Vemmetofte pr. Faxø Vemmetofte 3
 Ehlers Claus Murerm. Slagelse 196
 Ehlers Jørgen Sagfører Sorø 59 & 130
 Eilschou Emil Apoteker Nykjøbing S. 85
 Eliassen L P Gaardejer N-Hyllinge pr. Roskilde
 Elmquist T J A Provst R. Hvedstrup pr. Hedehusene Gundsollille 28
 Elsass M L Købmand Frederikssund 13
 Elsass N L Købmand Frederikssund 13
 Emmerich H Stationsforstander Næstved
 Engel Joh. Th. Præst res. Kapellan R. Hillerød 282
 Engelsens Hans Chr. Cand. theol. Skolebestyrer Birkerød 29
 Ercius F G ps. Toldforvalter R. Næstved
 Erichsen H Chr. Forstendant Helsingør
 Eriksen Eline Forstanderinde Husholdningsskolen Sorø 102
 Eriksen Em. Tommerhø. Roskilde 20
 Eriksen J Tømrerm. Asnæs 6
 Erlwein Joh. Proprietær Højagergaard pr. Slangerup 19
 Ernst O S L. Amtsforsvalter Roskilde 534
 Esbensen Peder Gaardejer Langbjerggaard pr. Glostrup 83
 Eskildsen J K Gross. Knudsminde pr. Ballerup 50
 Estrup Hector Hofjgm. R. DM. Kongsdal pr. Mørkov 25
 Ettrup H M Sagfører Godsforvalter Boeslunde pr. Korsør Boeslunde 18
 Ewald Theodor Cand. phil. Forfatter Præsto
 Evers V J L Birkekommer Slagelse 195
- Fabricius H** Forpagter Skovsgaard pr. Slagelse Fuglebjerg 11
 Fabricius L E V Forpagter Nysø pr. Præsto 102
 Fabricius P Godsejer R. Lyngbygaard pr. Korsør Skjelskør 37
 Fabricius H D Herredsfoged Ronne
 Fabricius P Partikulier Slagelse
 Fabritius-Tengnagel Hans Fideikommisbesidder Gladsaxe pr. Buddinge
 Fabritius-Tengnagel Cour. A Kmh. fh. Stiftamtmand K. DM. Sorø
 Fagerlund J Driftsbestyrer Cand. polyt. Ronne 162
 Fahrner M V C Oberstløjtn. R. DM. Helsingør
 Faich-Jensen Forpagter Gunderup pr. Valø 12
 Falek J J Branddirektør Sagfører Vordingborg
 Falek Panny Frue Langebakgaard pr. Langebak 5
 Falek Carl Navigationsskolebestyrer Ronne
 Falkenberg F H Skovrider Jagtjunker R. Valdemarslund pr. Kvistgaard 12
 Fass I Chr. Købmd. Slagelse 523
 Faxholm A M Redaktør Nykjøbing S. 30
 Feddersen Josias Borgmester Slagelse
 Fehr H Dr. med. Afdelingslæge St. Hans Hosp. Roskilde
 Feilberg C A M I fh. Distriktslæge Glostrup pr. Nykjøbing S.
 Feilberg Peter Inspektør Løjt. R. DM. Søborggaard pr. Esrom.
 Feldthusen Joh. Gaardejer DM. Høve pr. Dalmose
 Fenger F Sognepræst Soderup pr. Tølløse 37
 Ferslev Chr. Borgmester Herredsfoged R. Kjøge
 Fester Chr. Sagfører R. Næstved 104
 Fink-Jensen St. Assist. v. Fyrvæsenet Usserød pr. Hørsholm
 Fischer Chr. Redaktør Slagelse 10
 Fischer Anna Frue Korsør 96
 Fjelsted H M Overretssagf. Hareskov Villaby pr. Bagsværd
 Flemmer H E Cand. jur. Birkefuldm. Slagelse 260
 Flensborg Ahrent Bog- og Papirhdl. Ringsted 10
 Flensborg Erh. Boghdl. Roskilde 8
 Flensborg J V Herredsfoged Kancellir. R. Odinsgaard pr. Høng
 Flensborg Thomsen Th. Forpagter Solbjerggaard pr. Havrebjerg Sønderup 8
 Flindt Charles Købmand Kjøge 31
 Flindt N Prof. Dr. med. fh. Distriktslæge R. DM. Holbæk 223
 Fog O L Forpagter Overberg pr. Frederikssund Jægterspris 5
- Fog Chr. Fr. Godsforv. Branddirektør Lerbæk pr. Stege Damsholte 14
 Fog Fritz Reinhold Læge Taastrup 33
 Fog-Petersen Johs. Højskoleforstander Villa „Skovbrynet“ Hørsholm 158
 Fogh Chr. F Distriktslæge Vordingborg 12
 Fogt L N Klokker DM. Roskilde
 Fokden Chr. Amdsradsskr. Amtsbogholder Sorø 228
 Folkmann H P Købmd. Jyderup 16
 Fønnesbech-Wulff O Godsejer Cand. jur. R. Vesterbygaard pr. Jerslev 13
 Fontenay J P de Godsforvalter Rosengård pr. Kværkeby
 Formann N Forpagter Dyrehavegaard pr. Knabstrup 32
 Formann F Proprietær Buskysminde pr. Ruds Vedby 38
 Forum-Jensen Læge Slagelse 63
 Fox Maule C Ingeniør Bodal pr. Vedde Diana-lund 16
 Fraas J V Forpagter Løjt. Viskindegaard pr. Svebølle Viskinde 6
 Fraas A S Proprietær Philipsdal pr. Gjørlev 26
 Fraas I W Proprietær Kjelleklintegaard pr. Forsinge Jerslev 20
 Fraenckel A V E Læge Slagelse 455
 Frank G Fabrikør paa den militære Klædefabrik R. DM. Usserød pr. Hørsholm
 Frandsen J C Dampmøller Ringsted 7
 Frandsen F Gaardejer Tjørnelunde pr. Høng
 Frandsen Fr. Gaardejer Havrebjerg pr. Slagelse
 Frandsen Hans Gaardejer R. Gudum pr. Slagelse
 Frandsen Jul. Gaardejer ML. Nørre Tvæde pr. Olstrup Everdrup 9
 Frandsen C S Justitsr. Godsforv. Landvæsenkommissær R. Skibby 10
 Frandsen Jul. Købmand Sorø 7
 Frantzen Vald. Forpagter Aggersvold pr. Jyderup 47
 Frantzen H Gaardejer Risby pr. Præsto
 Frederiksen Carl Fabrikant Roskilde 318
 Frederiksen Hans Gaardejer Slimminge pr. Kværkeby
 Frederiksen C Justitsr. Sagfører Kjøge 40
 Frederiksen H P Sognefoged Skuderløse pr. Haslev
 Frøerleben A v. Justitsr. Læge Ballerup
 Frøerichsen J D Apoteker Kallundborg 139
 Friedrichsen F H Teglværksejer Solyst Teglværk pr. Nivaa 2
 Friedrichsen Fr. Joh. Teglværksejer Allerød pr. Lillerød Birkerød 4
 Frigat E F Læge Kallundborg 15
 Friis Johs. Driftsbestyrer Ingeniør Præsto
 Friis Johanne Enkefrue Næstved
 Friis Ch. Fabrikbestyrer Korsør 235
 Friis J Forpagter Statsdyrskuekommissær R. DM. Lille Næstved pr. Næstved
 Friis O Forpagter Allindemaglegaard pr. Ringsted Allindelille 13
 Friis V Forpagter Valbygaard pr. Slagelse 342
 Friis E Godsforvalter Bækkeskov pr. Ronnede Everdrup 24
 Friis A H Prof. Dr. med. Overlæge Ebberødgaard pr. Birkerød 12
 Friis K U Petersen Proprietær Kammergave pr. Munkebjergby Dianalund 2
 Frimodt Henrik N C Adjunkt R. Akademiet Sorø
 Frølich-Nielsen J H Bankdirektør Branddirektør Kjøge 29
 Fugl J Bankdirektør „Helios“ Vordingborg 174
 Funch V K Apoteker Næstved
 Funch D J Gaardejer Olsker pr. Allinge
 Funch Fr. Læge Hørsholm 27
 Funder V Godsforvalter Inspektør Egemark pr. Snertinge 41
 Fønss L Overmaaler Kallundborg 1
- Gad Henr.** Overlærer Sorø
 Gad Aage Sognepræst Karlebo pr. Hørsholm
 Gad Chr. Sognepræst Kundby pr. Sandby 14
 Galberg-Olsen Chr. Auktionholder Hillerød 119
 Galschiet M fh. Redaktør Mag. art. Reberbanen Helsingør 270
 Galskjot Jacob Cand. jur. Sagfører Kjøge 165
 Gammeltoft Chr. M. Gaardejer Vejlegaard pr. Roskilde
 Gandil Louis Kapt. i Fodf. R. Helsingør
 Garde Carl Chr. Godsforv. Sagfører Tranebjerg 42
 Garth-Grüner Hofjgm. I. Svenstrup pr. Ringsted 144
 Gasmann Godsejer Fladsaa pr. Næstved Næstløse 15
 Gebert Chr. Blikkenslagerm. Korsør 17

Gedde Eduard Landbrugskand. Lerbæksgaard pr. Roskilde 366
 Gede S F Godsejer Bredeshave pr. Tappernoje 85
 Gerda P Chr. Sagfører Haslev
 Gerner J C Justitsr. Sygehuslæge Nexø 20
 Gertz G W Overlærer Slagelse
 Gether J Forpagter R. Sprettingegaard pr. Thureby 9
 Gjellerup P F J Læge R. Sorø 137
 Gjessing Godsfv. Bregentved pr. Haslev
 Glahn H V J Landinspektør Ringsted 163
 Glahn H O Oberst K. DM. Sorø
 Glahn Alfr. R. Overlærer v. Sorø Akademi Sorø
 Glahn H N M Sognepræst Kongsted pr. Rønnede
 Glahn Ludvig Sognepræst Snoldelev pr. Gadstrup 17
 Glahn P E Sognepræst Tjæreby
 Glarbo O N Sognepræst R. Slagelse 530
 Glente Axel Læge Axeltoft Næstved 102
 Glücksstadt Is. Geh.-Etatsr. Bankdirekt. K.D.M. Carlsmünde Søllerød pr. Holte 74
 Godesken M Overlærer Hillerød
 Gorm Andr. Forpagter Birkenosegaard pr. Gjørlev 15
 Gormsen Carl Sagfører Ballerup 36
 Gottlieb C X Cantsforvalter R. Nyhuse pr. Hillerød 293
 Gottlieb W F Sygehuslæge Hillerød 56
 Gottschalk Chr. Købmand Kallundborg 47
 Graae Johannes Proprietær Cand. phil. Olden-gaard pr. Ejerneslev
 Graae C Vogtmand Slagelse 166
 Graff Johs. Sagfører Glostrup 130
 Gram Hans Hidsgartner Planteskolelærer Kolde-mosegaard Sorø 52
 Gram-Hanssen C Justitsr. Inspektør Ebberod-gaard pr. Birkerød 12
 Grathwohl A D Skolebestyrer Bagsvaerd
 Gravens G Overretssagfører Ringsted 32
 Green R Godsejer Svinningegaard pr. Svinninge 8 Sv. 7 & 46
 Green-Andersen G Sagfører Godsforvalter Slagelse 423
 Gres Ferdinand Købmand Vordingborg 1
 Grewsen P Aug. Redaktør Korsør 65
 Groot E Justitsr. Kontorchef i Privatbanken Hvedesten pr. Hillerød
 Groothoff A V H Amtmand K. DM. Sorø 147
 Grove L C Kapt. Roskilde 252
 Grut-Hansen C Proprietær Cand. phil. R. Kollékolle pr. Værløse 8 Bagsvaerd 15
 Grymer Dagmar Forstanderinde Husholdnings-skolen Vordingborg
 Grüner Chr. E Godsejer Egemarke pr. Snertinge 2
 Grüner Thor Godsejer Sabygaard pr. Hong
 Grüner G E Hofjgm. Godsejer Dronninggaard Hovedgaard pr. Holte 19
 Gronbech Jørgen Gaardejer Hammersholm pr. Allinge
 Grønlund D Isenkr. Glostrup
 Grønlund Jens Købmand Glostrup 53
 Grønvist O C M Sagfører Vordingborg 44
 Grønvold Vilh. Agent Haslev 23
 Gudme B de Hemmer Gaardbestyrer Kappelkjær pr. Storehedinge 72
 Gulstad A J S Læge R. Holbæk 143
 Gyldenvang P Købmand Asnæs 50
 Gylling M Købmand Transejerg 34
 Gøtz F Chr. Kapt. i Fodf. Landinspektør Helsingør 200
 Gøtterup F F J Maskinfabr. Farum
 Gøtzsche P Direktør R. Vordingborg 59
 Gøtzsche O H G Forstinspektør Sophieshøj pr. Haslev
 Gøtzsche A Klosterforvalter Roskilde Kloster Roskilde 219

Haagen-Müller Lauritz Provst Sognepræst Vej-by Præstegaard pr. Helsingør
 Haase J V Kapt. Forstander R. Kong Frederik d. 7. Stift. Jagerspris
 Haekke J F v. Osten Amtsvejsinspektør Cand. polyt. Sorø 16
 Hage Oscar Cand. phil. Forpagter Oremandsgaard pr. Mern 1
 Hage Johs. Godsejer R. DM. Nivaagaard pr. Nivaa 8
 Hage Alfred Kmh. Hofjgm. Godsejer ML. K. DM. Oremandsgaard pr. Mern 8
 Hagemann G A Direktør f. polyt. Læreanst. Fabrikejer K. DM. Borupgaard pr. Snekkersten 5
 Hagen N J Cand. pharm. Sæbefabr. Helsingør 250
 Hagen Jacob Bernh. Hoegh Inspektør Amtssyge-huset Holbæk

Hagen H Vogtmand Espergerde 19
 Hagerup E T Sognepræst Damsholte pr. Stege
 Hahn Theodor Direktør Næstved
 Hahn Victor Godsejer Raunstrup pr. Herluf-magle 29
 Hallager Fr. Forpagter Nebbegaard pr. Hors-holm 177
 Halse P C Sagfører Hong
 Halvorsen Fr. Ritmester R. Korsør
 Halvorsen F Toldforvalter Holbæk
 Hammer Bondrup Distriktslæge Roskilde 296
 Hammerich K A Borgmester R. Roskilde 72
 Hammerich Joh. Etatsr. R. DM. Iselingen pr. Vordingborg
 Hammerich J W Kapt. i Fodf. R. Helsingør
 Hancke Frantz Læge Taastrup 48
 Hannibal J Proprietær Marienholm pr. Svinninge 8 Gislunge 22
 Hansen Carl C Agent Slagelse 367
 Hansen Hans Amtsvejsinspektør Cand. polyt. Næstved
 Hansen H C Apoteker Farum 3
 Hansen Carl Assurancebestyrer MF. Holsteins-minde pr. Fuglebjerg 62
 Hansen P V Bankbestyrer Helsingør 315
 Hansen F L Bankdirektør Stege
 Hansen J Bankdirektør Nykjøbing S.
 Hansen P Bankdirektør Ringsted
 Hansen N P Boghdl. Ringsted
 Hansen H P Borgmester Aakirkeby
 Hansen N E Borgmester R. DM. Holbæk
 Hansen F K Cyklefabr. Tolløse 14
 Hansen H C Cyklefabr. Roskilde 137
 Hansen Aksel Direktør Glostrup 42
 Hansen Guldborg Direktør Kallundborg 98
 Hansen H J Direktør Masnedesund 8 Vording-borg 128
 Hansen Karl Direktør f. Husmandshypothekforen. Kjøge 15
 Hansen L Distriktslæge R. Helsingør 24
 Hansen Vald. Distriktslæge Frederikssund 56
 Hansen A P Driftsbestyrer Nexø
 Hansen J Driftsbestyrer Allinge 29
 Hansen M Enkefrue Kathrinedal pr. Stege 92
 Hansen Karl Fisker Kallehave
 Hansen H J Forpagter Hunosegaard pr. Borre 15
 Hansen Jens Forpagter Aggershvide pr. Skods-borg 48
 Hansen N Johs. Forpagter Masnedøgaard pr. Masnedund
 Hansen A V Fyrmester Løjtn. Sprog pr. Korsør Stats 8 Sprog Fyr
 Hansen P V E Fysikus Distriktslæge R. DM. Rønne 30
 Hansen Hans Gaardejer Hørslevgaard pr. Hong 33
 Hansen H P Gaardejer Lindenkronegaard pr. Klippinge 8 Storehedinge 95
 Hansen H P Gaardejer Sognefoged Ousted-gaarden pr. Lejre 8 Ousted 22
 Hansen H P Gaardejer Syhøjgaard pr. Stege
 Hansen Jens Gaardejer Landvæsenskommisær Nakke pr. Nykjøbing S.
 Hansen J P Gaardejer Steenagergaard pr. Taa-strup 57
 Hansen L fh. Gaardejer Haslev
 Hansen Lars Gaardejer MF. Dalsager pr. Gad-strup 8 Havdrup 40
 Hansen Ole Gaardejer K. DM. Bringstrup pr. Ringsted 127
 Hansen P Gaardejer Landvæsenskommisær DM. Dambaksgaard, Aaside pr. Sneesere 8 Everdrup 33
 Hansen P Gaardejer Toftekjærsgaard pr. Taa-strup 81
 Hansen Rasmus Gaardejer Gl. Dragsmollegaard pr. Horve 8 Svinninge 20
 Hansen Vilh. Gaardejer Bjørnshøjgaard pr. Slangerup
 Hansen Jørgen H Godsforvalter Overretssagf. Gaano pr. Næstved 47
 Hansen R Godsfv. (Formand og Kontor f. danske Landmænds Ulykkesforsikrings For-bund) Neblegaard pr. Mern 22
 Hansen Andr. N Gross. (A N Hansen & Co) Hestkjøbggaard pr. Birkerød 16
 Hansen F N Hotellejer Gilleleje
 Hansen A C Hypotekforeningsdir. Sagfører Fre-derikssund
 Hansen Povl Højskoleforstander Vallekilde Folk-højskole Horve
 Hansen E Justitsr. Hillerød
 Hansen M Justitsr. Roskilde
 Hansen N Justitsr. Gaardejer ML. DM. Gund-sølle pr. Roskilde 8 Gundsølle 30
 Hansen Petrine Kikollektrice Næstved 279
 Hansen Hans Nikolaj Kunstmaler Fredensborg 63.

Hansen Carl fh. Købmand Skatteraadformand Næstved 279
 Hansen J U E Købmand Sorø 8
 Hansen Niels Købmand Bankdirektør Næstved 90
 Hansen Peter Th. Købmand Kallundborg 185
 Hansen A J Landinspektør Branddirektør Borrisbovejgaard pr. Faxe Ladeplads 10
 Hansen Emil Læge Gudhjem 16
 Hansen Gilbert Læge Helsingør 151
 Hansen H Læge R. Næstved 247
 Hansen H J Læge Asnæs 13
 Hansen P Chr. Lærer Haarlev
 Hansen H J Mejeriejer Vordingborg 36
 Hansen P Murevrm. Næstved 86
 Hansen Chr. Overlærer Herlufsholm pr. Næstved
 Hansen C I Postkontrolør Korsør
 Hansen Proprietær Nyhollegaard pr. Stege 1a
 Hansen C Proprietær Barfredshøj pr. Taastrup 8 Thorslunde 6
 Hansen C Proprietær Ondløse Mollegaard pr. Morkov 8 Ondløse 1
 Hansen H Proprietær Nymolle pr. Roskilde 3
 Hansen Hans Herlov Proprietær Bakkegaard pr. Kagerup St.
 Hansen H P Proprietær Appelsbjerg pr. Dal-mose 8 Rude 28
 Hansen Jens Proprietær Ingersholm pr. Faarevejle 28
 Hansen Johs. Proprietær Hellestrup pr. Sorø
 Hansen Knud Bille Proprietær Stakhavegaard pr. Ringsted 114
 Hansen P Proprietær Nordgaarden pr. Ringsted 119
 Hansen P Chr. Proprietær Skovsgaard pr. Espe
 Hansen R Proprietær Skalstrupgaard pr. Gad-strup 8 Havdrup 12
 Hansen Søren Proprietær Sommerupgaard pr. Fredensborg 8 Esrom 23
 Hansen Erik Redaktør Mons Dagblad Stege 102
 Hansen Fritz Redaktør Helsingør 10
 Hansen H J Redaktør Holbæk 27
 Hansen H P Redaktør Slagelse 227
 Hansen J P Redaktør Kjøge 176
 Hansen Lavrids Redaktør Hillerød 75
 Hansen A Sagfører Roskilde 200
 Hansen Carl Sagfører Sparekassebogholder Sla-gelse 241 & 253
 Hansen Chr. Sagfører Næstved 187
 Hansen H P Sagfører Hong 8
 Hansen J J Sagfører Storehedinge
 Hansen Johs. Sagfører Skjelskør 54
 Hansen J P A Sagfører Roskilde
 Hansen K Sagfører Stege 93
 Hansen V Sagfører Helsingør 180
 Hansen Slotsgartner Hillerød
 Hansen J P Sognefoged Udleiregaard pr. Øl-stykke 5
 Hansen H P Sognepræst st. Fuglede pr. Fuglede
 Hansen Carl Stationsforstander Lotterikollek-tør Hyllinge St. 8 Fuglebjerg 12
 Hansen Aksel Statskovrider Farum Lillevang pr. Vassingørød 8 Lyngø 19
 Hansen N Stutterforpagter Hillerødsholm pr. Hillerød 176
 Hansen Valdemar Vicekonsul Korsør 24
 Hansen V R R Godsforvalter Ringsted Kloster pr. Ringsted 105
 Hansen Jul. Chr. Redaktør Overretssagf. Hillerød 9
 Harboe G Bryggeriejer Skjelskør 40
 Harboe F C B G Brænderiejer Skjelskør
 Harboe N M Dampmøller Skjelskør
 Harboe Driftsbestyrer Kjøge 43
 Harboe P Driftsinspektør Ingeniør Holbæk 94
 Harboe L Enkefrue Skjelskør
 Harboe L Forpagter Tiendekommisær Helle-bækgaard pr. Hellebæk 10
 Harboe C Jernstøber Skjelskør
 Harboe P Læge Hillerød 179
 Harboe H Teglværksejer Tystofte Teglværk pr. Skjelskør 71
 Harbou F H W Oberst Kommandant K. DM. Helsingør 401
 Harder F C C Bankdirektør Slagelse 18
 Harald H B Avlsbruger Nexø 40
 Harnsen H P A Postmester Kjøge
 Harpath Ivar T Læge Holbæk 98
 Hareschou G E Justitsr. Sparekassebogholder Korsør
 Harris Carl Manufakturhdl. Jerslev S. 41
 Hartvig Th. Direktør f. Slagelse Margarinefabr. Slagelse 439
 Hasle P S Assurancebestyrer „Calunda“ pr. Gjørlev
 Haslund Kay Læge Præsto 46
 Haslund H Snekerm. Sorø 179
 Hass Hans Sagfører Kallundborg 110
 Hass H Edv. Skolebestyrer Sænnhus pr. Holbæk 269

- Hasselager A K Overlærer R. Herlufsholm pr. Næstved
- Hasselager V Proprietær Vilhelmsro pr. Fredensborg
- Hasselbalch Chr. Fabrikejer Gross. R. DM. Piniehøj Rungsted 4
- Hasselbalch H Forpagter Gerdrup pr. Skjelskør 85
- Hassing A T Overretssagf. Ballerup
- Hassing C A Toldforvalter Stege
- Hatting Jacobine Enkefrue Gladsaxe Præstegaard pr. Buddinge 48
- Hatting J M I Sognepræst Gladsaxe pr. Buddinge 48
- Hauberg Thomas Proprietær Cathrineadal pr. Svinninge 11
- Hauch Elisa Frue Kjøge 190
- Hauch L A Jægermester Forstinspektør Thurebylund pr. Thureby 19
- Hauch Adam G Ø Rektor R. MfDR. Rektor-boligen Roskilde
- Hauerbach A R Postmester Vordingborg
- Hauerslev Wald. S Sagfører Korsør 26
- Hauerslev Henry Slagterdirektør Roskilde
- Hauge C Nielsen Redaktør MF. 51
- Haurowitz M Etatsraadinde Hillerød
- Hawkins E Frøken Franciskasminde pr. Hvalso 20
- Havsteen Th. Jægermester Maglegaard pr. Roskilde 50
- Haxthausen Maximilian Baron Forstkand. Jægerspris
- Haxthausen Chr. F Borgmester R. Storehedinge 22
- Hecht O V Teglværksejer Korsør 85
- Hedemann Paul Frimenighedspræst „Hvidehus“ pr. Hillerød
- Hedemann Hugo Skovrider Lindholm pr. Roskilde 8
- Heegaard H. J. Distriktslæge Hillerød 136
- Heegaard Louis Fabrikejer Frederiksværk 14
- Heerup J C Sparekassedirektør Kæmner Frederiksværk 98
- Heger G Kæmner Kjøge 136
- Hegner Ludvig Kgl. Kapelmusikus Taastrup
- Heiberg G T S R Provst R. DM. Roskilde
- Heiberg Gustav Sognepræst R. Kirke-Helsingør pr. Gjøllev
- Heiberg J A Sognepræst R. Helsingør
- Heilmann A Fabrikant Skjelskør 91
- Heilmann E Fabrikant Skjelskør 128
- Heilmann O H F Skovrider Jagtjunker R. Arresødal pr. Frederiksværk 50
- Heise Carl Brygger Helsingør 57
- Heise V Skibsfører Korsør
- Heje J G Sognepræst Sengeløse pr. Taastrup 18
- Helgogaard Lars Jensen Gaardejer Kundby pr. Svinninge
- Hellmers F Forpagter Seinhusgaarden pr. Klippinge 9
- Hellmers J Forpagter Meerlosegaard pr. Merlose 35
- Hellstrand J Fr. Skrædderm. Slagelse 81
- Helmer A Klosterforstander Slagelse 403
- Helmers C J Godsejer Roskilde 363
- Hemmingsen R F Gaardejer Stubberup pr. Borre
- Hemmingsen G Cand. jur. By- og Herredsfuldm. Svaneke
- Hempel P Nellemann Snekterm. Hillerød 121
- Hennings S Geh.-Etatsr. K. DM. Skallerupgaard pr. Herlufmagle 18
- Henningsen Chr. Læge Gilleleje 9
- Henrichsen C Førstelærer DM. FM. Magleby pr. Klippinge
- Henrichsen S Hdlsgartner, Zeiner-Lassens Planteskole Helsingør 319
- Henriksen Jens M Husmand Ibsker pr. Svaneke
- Henriques Albert Proprietær Landsledgaard pr. Stege 64
- Hermansen H fh. Jærnstøber R. Næstved 230
- Hermansen H Jærnstøber Ringsted 48
- Hermansen O fh. Jærnstøber Næstved 230
- Herskind E Distriktslæge Nykjøbing S. 11
- Hertel Vilhelm Prof. Overlæge Faxø 19
- Hertel W Sygehustæge Roskilde 234
- Hertz Harry H Fabrikant Slagelse 298
- Hertz Herman Forpagter Herlufsholm pr. Næstved 76
- Hertz Rolf Overlæge Kysthosp. paa Refsmæs pr. Kallundborg 251
- Hertz Fr. Partikulier Trollehoj pr. Næstved 225
- Hertz A V T Provst Funderup pr. Hong
- Hilarius-Kalkau Fr. Proprietær Løjtn. Alstedgaard pr. Ringsted
- Hilarius-Kalkau E Proprietær R. Alstedgaard pr. Ringsted
- Hilarius-Kalkau W Proprietær Landbrugskand. Gundsøgaard pr. Ølstykke
- Hildebrandt Sigurd Redaktør Slagelse 527
- Hilligsøe Engelbrecht Købmand Helsingør 22
- Hilligsøe Fred. V Købmand Helsingør
- Hinrichsen K Forpagter Trollesminde pr. Hillerød 57
- Hintz L F E Skovrider Landlyst pr. Helsingør 10
- Hjort-Lorenzen B Etatsr. Stiftsskriver R. DM. Palaet Roskilde 159
- Hjort-Lorenzen Frøken Skovlyst pr. Stensved
- Hjort Emil Gross. R. Danstruplund pr. Fredensborg 19
- Hjort C P Postmester Ronne 58
- Hjort A Proprietær Nyvang pr. Holbæk 229
- Hjorth C Gaardejer Gadebygaard pr. Ronne
- Hjorth M P Sagfører Ronne 181
- Hjortso P L Dyrslæge Snigaard pr. Snesere 33
- Hoff B Rektor R. DM. Sorø Skole og Opdragelsesanst. Sorø
- Hoffmann M G Kapt. Underdirektør i Hærens tekn. Korps R. DM. Frederiksværk
- Hoffmann N V Ritmester Aldersro Næstved 321
- Hoffmann Alex Sagfører Slagelse 113
- Hoffmeyer H F Cand. phil. Brygger Storehedinge 35
- Hoffmeyer Vilhelm Købmand Kallundborg 35
- Hoffmeyer H P Proprietær Lystrupgaard pr. Slangerup 9
- Holek Vilhelm Arkitekt Museumsinspektør R. Hillerød 128
- Holek-Winterfeldt F Greve Hofjgm. Fideikommissbesidder Rosendahl pr. Faxø 34
- Holgersen L Landinspektør Roskilde 271
- Holm E Etatsr. Godsejer R. Lerkenfeldt pr. Kallundborg
- Holm H Rørdam Forpagter Bregnegaard pr. Rønnede 18
- Holm P K Forpagter Lerkenfeldt pr. Kallundborg 194
- Holm S R Forpagter Egelundsgaarden pr. Frederikssund 116
- Holm N P Gaardejer Ratsker pr. Hasle
- Holm I Godsforv. v. Baroniet Adalersborg Rodegaard pr. Hørve Haaervejle 41
- Holm Jacob Godsforv. Overretssagf. R. Lovensborg pr. Regstrup 10
- Holm Geo. Inspektør Sidinge Fjordgaard pr. Grevinge 14
- Holm H Konsulent Ronne 38
- Holm Chr. Læge Fredensborg 20
- Holm Oscar Olemøller Kjøge 230
- Holm Viggo Overretssagf. Holbæk 66
- Holm J E Georg Prokurist Kjøge
- Holm M S Proprietær R. Madebjerggaard pr. Tranebjerg 25
- Holm Jens Sagfører Taastrup 13
- Holm C J Skovrider Ostrup pr. Esrom
- Holm Chr. Snekterm. Allinge
- Holme A I Etatsraadinde Benzonseje pr. Havdrup 3
- Holst. Jacob Gross. Kapt. Tusculum Hørsholm 147
- Holst Georg Ingeniør Frederikssund 82
- Holst R A Købmand Svaneke 24
- Holstein M v. Enkefrue Anneberggaard pr. Nykjøbing S.
- Holstein-Holsteinborg F C C C Lensgreve Hofjgm. R. Holsteinborg pr. Rude 6
- Holstein-Ledreborg Josef Greve Hofjgm. Dr. polit. Ledreborg pr. Lejre
- Holstein-Ledreborg Lensgreve Ledreborg pr. Lejre 16
- Holsee Aage Overretssagf. Frederikssund 38
- Holsee P C J Overretssagf. R. Helsingør 43
- Holt Marius Redaktør Kallundborg 25
- Holte Fr. Bogtrykker Kallundborg 174
- Holten-Nielsen A Forpagter Tølløsegaard pr. Tølløse 19
- Hoppe Th. Forpagter Toftholm pr. Mørkøv
- Hoppe Carl Hofjgm. R. Toftholm pr. Mørkøv 19
- Hoppe C Kuhrinde Fredensborg
- Horn P Forpagter Lindholm pr. Roskilde 5
- Hostrup-Schultz Marie Justitsraadinde Aalsgaard 5
- Hostrup-Schultz E Proprietær Strandgaard pr. Kallundborg 2
- Houlin P S Partikulier Slagelse
- Howden-Rennenkamp P C Kmh. Hofjgm. R. DM. Næsbyholm pr. Sorø 4
- Howmann-Hansen N J Sagfører Næstved 126
- Hude Karl Rektor Dr. phil. Statsskolen Hillerød
- Husmann Vald. Sagfører Hillerød 243
- Huus Vald. Købmand Næstved 293 (Kontor 123)
- Hvalsoe C E Birkefuldm. Hillerød 171
- Hvalsoe Kai Proprietær Hesselbjerggaard pr. Ruds Vedby 58
- Hvass H H Cand. jur. Herredsfuldm. Roskilde
- Hvidberg P Forpagter Bredeløkke pr. Storehedinge 65
- Hvidberg Wald. Forpagter Søholm pr. Klippinge 2
- Hvidt D Etatsr. Godsejer R. Frihedslund pr. Ruds Vedby 21
- Hviid Hans Maskinfabr. Hillerød 294
- Hyrup R E L Alk. Bøddommer Sterrede pr. Rude 2
- Hänschell Alb. Borgmester R. Næstved privat 217
- Hærvig C Redaktionssekr. Kallundborg 236
- Hoffding Otto Forpagter R. DM. Strandegaard pr. Faxø 3
- Holler G Direktør Haslev 7
- Høgsbro Svend Højeesteressagf. K. DM. Rede Søllerød pr. Holte 78
- Høgsbro Kr. Læge Hellebæk 15
- Høj P Overlærer Fredensborg
- Høst Georg W Overretssagf. Vallerød pr. Rungsted
- Høst N P N Sagfører Branddirektør Svaneke
- Hoyer H P A Gross. Villa „Hoyersbo“ Lillerød 10
- Hoyer J Chr. S Justitsr. Hillerød
- Hoyrup P J R. Kapt. R. Helsingør
- Ibsen A C E Direktør Næstved 18
- Ibsen Holger Redaktør Holbæk 30
- Ibsen J J Telegrafbestyrer Næstved
- Iversen Jul. N S Sognepræst Bregninge Præstegaard pr. Syebolle
- Ilemann Lærer Braade pr. Nykjøbing S. 24
- Ingerslev V Distriktslæge Dr. med. R. Præsto 56
- Ingerslev F Forpagter Severinsminde pr. Regstrup St. 25
- Ingerslev F J Herredsfoged R. Holbæk
- Ingerslev A O V Læge Lerbæk pr. Askeby 5
- Ingstrup P B Gross. Roskilde 2
- Ingvarsen I P Proprietær Sandviggaard pr. Hillerød 115
- Ingwersen Chr. Fuldm. Slagelse 338
- Ingvorsen Lars P Gaardejer Kildegaard pr. Thureby 7
- Ipsen J P Herredsfuldm. Ronne 63
- Ipsen M P Kæmner Allinge 70
- Ipsen A P Købmand Aakirkeby 3
- Irgens Ernst Købmand Frederikssund 1
- Iversen M H Manufakturhdl. Kallundborg 82
- Iversen R J Overlærer Korsør
- Iversen C fh. Rektor R. DM. Hillerød
- Jacobi C Skovejer Troldbjerge Vordingborg 102
- Jacobsen Joh. Assit. v. Statsb. Villa „Solblink“ Taastrup
- Jacobsen F Chr. Bogbinder DM. Kallundborg 140
- Jacobsen Chr. M Forpagter Jernbjerggaard pr. Slagelse 24
- Jacobsen Chr. Gaardejer Amsraadsmedl. Vejleby pr. Skibby 19
- Jacobsen S P Gaardejer Havregaard pr. Gilleleje
- Jacobsen Søren Gaardejer DM. Gjelsted pr. Herlufmagle
- Jacobsen Børge Overretssagf. Helsinghøj pr. Hellebæk 40
- Jacobsen J Overretssagf. Roskilde 66
- Jacobsen A Proprietær Lundforlundgaard pr. Slagelse 1
- Jacobsen Chr. M Redaktør Bogtrykker Nykjøbing S. 2
- Jacobsen N A Redaktør Sorø 28
- Jagd P Bankbogholder Haslev 172
- Jagd H C Bankdirektør Skjelskør
- Jansen S Forpagter Ringsted Kloster pr. Ringsted 89
- Jastrau Harald Slotsforvalter Kapt. R. DM. Fredensborg
- Jegstrup A J Forpagter Gaardejer Kokkedal pr. Kokkedal 41
- Jensen Senius Agenturfør. Hillerød 203
- Jensen Greg. Mich. Amtsvejsinspektør Ronne 210
- Jensen Herman Bagerm. Roskilde 342
- Jensen Alfred Birkefuldm. Bankdirektør Sorø 53
- Jensen Jul. Blikkenslager. Helsingør 93
- Jensen Kr. Cand. theol. Kostskolen Hørsholm
- Jensen Chr. Cykle- og Automobilfabr. Roskilde
- Jensen J P Fabrikant Darup pr. Roskilde 275
- Jensen Fritz Fattigforstander Villa Breidablik Næstved 161
- Jensen N S Fiskerifoged Holbæk
- Jensen J C Forpagter Garvergaarden pr. Slagelse 252
- Jensen J P Forpagter Salto pr. Hyllinge 12
- Jensen Laurs Forpagter st. Gilsagergaard pr. Ringsted 158
- Jensen M Forpagter Bøstrup pr. Slagelse 20
- Jensen M Forpagter Louisholm pr. Jægerspris 20
- Jensen N Forpagter Sonnerupgaard pr. Hvalso 19
- Jensen P Forpagter Provstegaard pr. Stege

Jensen U Forpagter Eskildstrup pr. Ringsted 8
Eskildstrup 3
Jensen J K Forstander Landbrugsskolen Haslev 90
Jensen R Forstander Landbrugsskolen Høng 44
Jensen P C Forvalter Hjalmarsgaard pr. Koldby Samsø 8
Tranebjerg
Jensen Anders Gaardejer R. Nørrehyllinge Roskilde
Jensen Anders Gaardejer Nygaard pr. Nykjøbing S. 79
Jensen C Gaardejer Nørregaard pr. Ballerup 12
Jensen Fr. S Gaardejer Sekretær Fredsgaard pr. Ringsted
Jensen Hans Gaardejer Vemmeløv pr. Forlev 11
Vemmeløv 11
Jensen J Klarskov Gaardejer Kørnerup pr. Løje
Jensen Lars Gaardejer MF. Arløse pr. Sandved
Jensen Niels Gaardejer Brevet pr. Holbæk
Jensen Ole Gaardejer Vridsløsemagle pr. Taastrup
Jensen O P Gaardejer Liseby pr. Stege 8 Dams-holte 4
Jensen Søren Gaardejer Sognefoged Hyldegaard pr. Ringsted 64
Jensen H M Godsinspektør Roskilde
Jensen Valentin Gross. Kallundborg 10
Jensen Carl Hotelforpagter Nykjøbing S. 106
Jensen E Hotelforpagter Sorø 4
Jensen N P Højskoleforstander Roskilde Højskole pr. Stege
Jensen H Inspektør Hovdinggaard pr. Mern 14
Jensen P Kammerraad Viskinde pr. Svobolle 17
Jensen P Kammerr. Gaardejer Rosenbækgaard Svandbjerg pr. Kjøge.
Jensen Albert Købmand Fredensborg 9
Jensen Oluf I Købmand Kjøge 16, Stats 12
Jensen S P Købmand Kallundborg 126
Jensen Viggo Købmand Jyderup 5
Jensen H P F Læge Slagelse
Jensen Thorvald Læge Hillerød 177
Jensen Anton Lærer Lund pr. Rodvig
Jensen J Chr. S Løjtn. Tornbygaard pr. Hasle
Jensen A Overlærer Cand. polyt. Slagelse
Jensen J Proprietær Tofteenggaard pr. Vassingerød Lyngø 11
Jensen L C Proprietær st. Hallegaard pr. Allinge
Jensen P Proprietær Gudunggaard pr. Slagelse
Jensen P Lønborg Proprietær Borrevang pr. Nykjøbing S. 66
Jensen Alfred Provst Vallekilde pr. Hørve
Jensen Adam Redaktør Korsør 43
Jensen H Redaktør Slagelse 135
Jensen H A Redaktør Roskilde 64
Jensen H J fh. Redaktør Stege
Jensen J K Redaktør Telefonbestyrer Stege 2 & 83
Jensen C H Sagfører Helsingø
Jensen Chr. Sagfører Næstved 69
Jensen J A Sagfører Vestergede pr. Haslev
Jensen M Skovrider Holstebro pr. Rude 14
Jensen M J A J Sognepræst Kjeldbymagle pr. Stege
Jensen Ingvard Statsrevisor MF. Gudhjem
Jensen Amund Vicekonsul Kontorchef Helsingør 497
Jensen-Bjellekjær J P Gaardejer Vikso 80
Sorum 34
Jensen-Stevens J P Herredsfuldm. Storehedinge 129
Jensenius F C Godsforvalter Næsbyholm pr. Sorø 8
Glumso 4
Jeppesen William Gross. Snekkersten
Jeppesen Martin Købmand Holbæk 24
Jeppesen G Proprietær Boelshøjgaard pr. Storehedinge 84
Jepsen L Købmand Korsør 127
Jespersen Holger Byfogedfuldm. Branddirektør Kallundborg 60
Jespersen Chr. B Forpagter Hagelbjerggaard pr. Ringsted 72
Jespersen J Godsforvalter Nysø pr. Præsto 107
Jespersen O P Gross. Vridsløselille Fangsel pr. Glostrup
Jespersen Erik Klosterforv. Venmetofte pr. Faxe 8
Venmetofte 8
Jespersen Joh. Konsul Ronne 135
Jespersen C E Prokurator Haslev 43
Jespersen Proprietær Vællensgaard Nyker pr. Ronne
Jespersen H C Proprietær Simblegaard pr. Hasle 87
Jespersen Jacob A Proprietær Splitsgaard pr. Ronne 8
Klemus 15
Jespersen Otto Proprietær R. Storeg. 49 Ronne 80
Jespersen N I Heje Sagfører Cand. jur. Haslev 43
Jessen H F Bankdirektør Slagelse.

Jochumsen O V K Proprietær Lehnsgaard pr. Gudhjem 8
Johannessen P F Mc. C Forpagter Anneberg pr. Nykjøbing S. 90
Johannessen J Godsejer Gislinge pr. Gislinge 7
Johannessen H P Sagfører Bankdirektør Faxe 29
Johannsen Knud Herredsfuldm. Roskilde 13
Johannsen H Sagfører Orup pr. Faxe 2
Orup 2
Johannsen E Skovrider Valsøllegaard pr. Ringsted 12
Allindelille 12
Johansen Lars Gaardejer Fuglesanggaard pr. Præsto 35
Johansen J F Hotelejer Kjøge 46
Johansen R Kancellir. Sagfører Holbæk 95
Johnsen Enkefrue st. Kannikegaard pr. Nexø 7
Johnsen K Læge Slagelse 237
Jordy F Forpagter Mørup pr. Kjenneslev 8
Jork R Birkedommer R. DM. Fredensborg 57
Juhi P A Forpagter Nellerupgaard pr. Gilleleje 25
Juncker A M Frue store Ladegaard pr. Sorø 121
Juncker O N Gross. Slagelse
Juul S Skoleinspektør Præsto 88
Juulsgaard Carl Sagfører Kjøge 151
Juulsgaard P Sagfører Godsforvalter Faxe 25
Jürgensen F Proprietær Brøndgaard pr. Ballerup 52
Jütting D Enkefrue Sommariva pr. Helsingør 253
Jæhngen C E V Organist R. Sorø
Jæhngen Viggo A Domkantor R. Roskilde 74
Jørgensen Hans Direktør Nybogaard pr. Kvistgaard 4
Jørgensen J M Enke e. Rigsarkivar Villa Skraenten Roskilde
Jørgensen Forpagter Troelstrupgaard pr. Haslev
Jørgensen T Forpagter Beldringe pr. Præsto 86
Jørgensen H Gaardejer Haagendrup pr. Frederiksværk
Jørgensen H L Gaardejer MF. Ougtvadgaard pr. Ruds Vedby
Jørgensen P Gaardejer Lille Grandløse pr. Holbæk
Jørgensen C C Garvern. Hillerød 1
Jørgensen N P Hotelejer Hasle 8
Jørgensen Anders Højskoleforstander Høng 5
Jørgensen Niels Kammerr. Gaardejer DM. Jersti pr. I. Skensved
Jørgensen Fr. Læge Roskilde 114
Jørgensen Johs. Oberstløjtn. i Fodf. Forstander f. Sekondløjtnantssk. R. Helsingør 441
Jørgensen Chr. Overlæge Helsingør 307
Jørgensen H Proprietær Annesgaarden Vikso pr. Vikso 80
Sosum 17
Jørgensen Joh. N Proprietær Særslovgaard pr. Snertinge 21
Jørgensen Johs. Proprietær Rengegaard pr. Storehedinge 113
Jørgensen O N Proprietær Egebjerggaard pr. Nykjøbing S. 8
Egebjerg 4
Jørgensen J P Redaktør Kallundborg 233
Jørgensen P Sagfører Helsingør 475
Jørgensen J P fh. Stabslæge K. DM. Helsingør
Jørgensen H Stadsingeniør Roskilde 348
Jørgensen Lars Travarefabr. Helsingør 102
Jørgensen Axel Vinhdl. Næstved 28

Kaalund Godsforvalter Skjoldenæsholm pr. Ringsted 18
Allindelille 18
Kaarsberg Hans Dr. med. Overlæge v. Sorø Amtssygehus Sorø 105
Kaas P Gaardejer Bridesgaard pr. Allinge
Kaas Frederik Ingeniør svensk Vicekonsul Helsingør 39
Kaas O Partikulier Dalsmunde pr. Bødilsker
Kaas Otto Proprietær Kraggaard pr. Slangerup
Kaas Sophus Skovrider Tokkeruphus pr. Fuglebjerg
Kabell Søren K Amtssygehuslæge Ronne 9
Kabell Frederik Apoteker Vordingborg 33
Kalko Frederik Borgmester Byfoged Birkedommer R. Sorø 20
Kamman Conrad fh. Sparekassere Slagelse
Kampmann N Ø Herredsfoged Birkedommer R. Roskilde 194
Kapel Carl Sagfører Helsingø
Keller A V Sagfører Branddirektør R. Storehedinge 127
Kerstens Th. Stadsingeniør Slagelse 245
Kielberg Ejnar Cementvarefabr. Hillerød 55
Kielberg F Murerm. R. Hillerød 55
Kielberg Chr. Tomrerm. Hillerød 271
Kiellerup H Gross. Taastrup
Kierkegaard P Forpagter Karlslundegaard pr. Taastrup 5
Karlslunde 5
Kierkegaard Carl A Distriktslæge Holbæk 80
Kierulf Johan Branderejer Præsto 9
Kierulf Carl Fabrikant Slagelse 132

Kinch V J Apoteker Hornbæk
Kipp Johs. Forpagter Bønderup pr. Merløse 8
Uggerløse 24
Kirke V Købmand Helsingør
Kirketerp-Møller Forpagter Donnerup pr. Jyderup 21
Kisbye J B Sagfører Ringsted 65
Kissmeyer H Slotspræst R. Fredensborg
Kiorboe August Sognepræst Helsingør 300
Kjelstrup Oluf Kancelliraad Sorø
Kjær F Direktør Holbæk 228
Kjær Wilh. Forpagter Petersminde pr. Fuglebjerg 44
Kjærgaard A Amtsvæjnspektør Cand. polyt. Hillerød 5
Kjærgaard N P J Kommunerarer Red. af „Folkeskolen“ Korsør 33
Kjærgaard C Forretningsf. Korsør
Kjødt J V Overretssagf. Kallundborg 200
Kjøhede A VC Provst R. Karlslunde pr. Taastrup
Kjoller A J Gaardejer Ellesgaard pr. Ronne
Kjølner K K Sagfører Vordingborg 44
Kliim Forpagter Sandholm pr. Tranebjerg 24
Klinke F Propr. Teglværksforp. Kvistgaard 27
Kliiver H Proprietær Skovlund pr. Fredensborg 8
Tikjøb 13
Knipschildt Fritz Forpagter Melbygaard pr. Kallundborg 50
Knipschildt O J Forpagter Lerehønborg pr. Kallundborg 115
Knipschildt H Proprietær Olstrupgaard pr. Snertinge 49
Knoo Kr. Gaardejer MF. Hørve
Knuth C Toldforvalter Vordingborg 26
Knudsen Th. Bankforretningsf. Korsør
Knudsen C Fabrikant R. Ringsted
Knudsen Jakob Forfatter Birkerød
Knudsen K L Hotelforpagter Sorø 166
Knudsen K C Højskoleforstander R. Karise
Knudsen Ludv. Professor Arkitekt R. Vexøgaard pr. Fredensborg
Knudsen Niels Proprietær Højrupgaard pr. Glostrup 8
Vallensbæk 10
Knudsen O Proprietær Tulstruplund pr. Fredensborg 24
Knudsen Carl Sagfører Hørsholm 63
Knudtzon Nic. H Gross. „Zoar“ Fredensborg 42
Knudtzon H C R ps. Kolonibestyrer Haslev 107
Knuth Christopher A V Greve Km. Hofjgm. R. Lilliandl pr. Mern 2
Knuth Helge Greve Forpagter Rosendal pr. Faxe 18
Knuth Julius Greve Forpagter Villa Skovnæs pr. Frederikssund
Koch Frøde Forpagter Højstrup pr. Rodvig 4
Koch J C Provst R. Ballerup
Koch Hermann F M Sognepræst Glostrup
Koefoed R Borgmester By- og Herredsfoged Svaneke 5
Koefoed P Lund Gaardejer ML. Lille Myregaard pr. Pedersker
Koefoed Ludvig Fabriksinspektør R. Holbæk 49
Koefoed N A Kapt. Proprietær R. Bagerpladsen Ronne
Koefoed Chr. Munch Købmand Aakirkeby 10
Koefoed Johan C Købmand Kapt. Allinge 13
Koefoed N C Løjtn. st. Almegaard pr. Ronne 231
Koefoed M C Rektor Statskolen Ronne
Koefoed H C Ritmester Koefoedgaard pr. Svaneke 8
Østermarie 12
Koefoed H Sagfører Ronne 94
Koefoed J J Sagfører Vordingborg
Koefoed J Skibsbygm. Savværksejer Faxe Ladeplads 4
Koefoed Gaardejer Møllegaard pr. Hasle
Koefoed J L Kammerraad Ronne
Koefoed S M L Kapt. Nybro pr. Ronne
Koefoed H M Landinspektør Ronne 2
Koefoed J H B Partikulier Ronne
Koefoed Hans Chr. Proprietær Skovsholm pr. Svaneke
Koefoed O A Proprietær st. Munkegaard pr. Aakirkeby
Koefoed J P Sagfører Svaneke 50
Koefoed P A A Skovrider R. Mantzhøj pr. Nykjøbing S. 8
Egebjerg 16
Kongstad Kristian Kunstmaler Fredensborg 61
Kongsted V O Kunstmaler Kvinderup pr. Slangerup
Kongsted E L Købmand Direktør Slagelse 30
Kørnerup Edle Enkefrue Roskilde 210
Kørnerup Valdemar Figurmaler Hillerød
Kørnerup Thorvald Postmester Cand. polit. Holbæk
Kørnerup Jacob Prof. Arkitekturmaler R. DM. Roskilde
Kørnerup A Savværksejer Hillerød 265
Kornmaaler J Gaardejer Koldby
Korup A Sagfører Ringsted 153

Krabbe Iyer Auditor Helsingør 530
 Krag Chr. Købmand Hørsholm 1
 Krag Oscar Købmand Næstved 105
 Krag C P S Sognepræst R. DM. Soborg pr. Esrom
 Krag N R Stiftsforvalter Skovhuset Vallo 4
 Krarup Arnold Apoteker Hølbæk 138
 Krarup I B Distriktslæge Sygehulslæge Tranebjerg 38
 Krarup C Godsforsy. Cand. jur. Gammelkjøgegaard pr. Kjøge 144
 Krarup C M fh. Rektor R. DM. Roskilde
 Krarup F C Sognepræst Lic. theol. Sorø
 Krause O H Reservelæge Oringe pr. Vordingborg
 Krebs C Forpagter I. Frederikslund pr. Frederikslund 2 Vedbysonder 2
 Krenchel A S Apoteker Ballerup
 Krieger J W Godsejer Øbjerggaard pr. Lundby 88
 Krieger Proben Sygehulslæge Sønderup pr. Esrom
 Kristensen O Husmand Haraldsted pr. Ringsted
 Kristensen Henrik Proprietær Solbjerggaard pr. Gjerlev
 Kristensen NS Redaktør Aldershvile Roskilde 206
 Kristensen J P Savværksejer Smedelundshasene Hølbæk 139
 Kristensen P Savværksejer Nygade 5 Hølbæk 245
 Kristiansen K Forretningsf. Ringsted 193
 Kristiansen L Tomperm. Roskilde 173
 Kristoffersen Kr. Gaardejer Flakkebjerg 34
 Krogh Forpagter Hegnsholt pr. Fredensborg
 Krogh W Proprietær Havgærd pr. Saunte
 Krogh Chr. Sadelmagerm. Slagelse
 Krogh Otto Chr. Sognepræst Farum
 Kruse N G Kancellir. Kikollektor Slagelse
 Kruse Rasmus Malerm. Næstved 302
 Kruse-Blinkenberg H Apoteker Frederiksværk 7
 Kruse G Enkefrue Korsør 50
 Krüger Chr. Prof. Rektor R. Helsingør
 Krøyer Olaf Forpagter Juellund pr. Thureby 2
 Kuhn C F Overretssagf. Agnetoro Espergærde 2
 Kühler Gust. Fabrikant Friheden pr. Hørsholm 26
 Kühler Valdemar Fabrikant Teglværksejer Korsør 207
 Kühler Herman A Keramikerv. Næstved 291
 Königfeldt A E T Sognepræst Magleby pr. Klippinge

L
 Lander J A Arkitekt Helsingør 158
 Lander G Guldsmid, Byrådsmedl. R. Kallundborg
 Landsberg George Chr. H Direktør Hølbæk 294
 Landsberg Erik Sagfører Storehedinge
 Lang F A Garverm. Kjøge 83
 Lange L Cand. phil. Løjtvedgaarden pr. Svebølle 7 Viskinde 7
 Lange Vilh. Fabrikant MF. R. Slagelse 363
 Lange O C F T fh. Godsejer Helsingør
 Lange Carl V Hølsgartner Frederikssund 111
 Lange Axel B Købmand Frederikssund 162
 Lange F C Krebs Højskoleforstander Præst Stevns Højskole Rødvig
 Lange P H Købmand Frederikssund 5
 Langermann J Forpagter Fairholm pr. Hillerød 226
 Langhoff A Oberstløjtn. i Fodf. R. DM. Helsingør
 Larsen Daniel Agent Kallundborg 119
 Larsen C S Bankbogholder MDR. Næstved
 Larsen E B Birkeodmer Borgmester Frederiksværk 21
 Larsen Rasmus Brygger Aagerup pr. Hedehusene
 Larsen H Distriktslæge R. Kallundborg 31
 Larsen Enkefrue Forpagterske Eriksholm pr. Hølbæk 271
 Larsen Gunnar Fabrikant Hillerød 41
 Larsen H P Fabrikant Stege
 Larsen M Fabrikant Vordingborg 89
 Larsen Chr. Fabrikbestyrer Stege Sukkerfabrik Stege, Stats 12
 Larsen C Forpagter Slettegaard pr. Helsingør
 Larsen Chr. Forpagter Korerupgaard pr. Roskilde
 Larsen Gudmar Forpagter Broksø pr. Herlufmagle 20
 Larsen L P Forpagter Korerupgaard pr. Roskilde 1 Lindenberg 1
 Larsen P Forpagter Østerhovedgaard pr. Skjelskør
 Larsen Jens Forretningsf. f. Dansk Arbejdsmands Forbund Næstved 209
 Larsen Carl Gaardejer Sogneraadsformand Holkerup pr. Braade 8 Egebjerg 7
 Larsen Jens Gaardejer DM. Frenderup pr. Stege
 Larsen Jens Kr. Gaardejer Sogneraadsformand Ebbeskov pr. Faxe 60
 Larsen Jens Peter Gaardejer Sogneraadsformand DM. Lille Næstved pr. Næstved 281
 Larsen Jørgen Gaardejer Odinsgaard pr. Taastrup 11 Sengeløse 11
 Larsen L P Gaardejer Rymarksgaard pr. Borup
 Larsen N G Gaardejer Dybkærsgaard pr. Skjelskør

Larsen N P Gaardejer Lundsgaard pr. Slangstrup 36
 Larsen P Gaardejer Østergaard pr. Vordingborg
 Larsen Peder Gaardejer Mørke pr. Mørkov
 Larsen Niels P Graver Sorø 169
 Larsen And. Husmand Skatteraadsm. Baarup pr. Kirke Eskildstrup 26
 Larsen H P Jærustøber Frederikssund 32
 Larsen L O V Kancellir. Sparekassebogholder Hillerød
 Larsen Anders Købmand Hølbæk 13
 Larsen C T V Købmand Kjøge 102
 Larsen Ernst Købmand Amdsraadsm. Taastrup 3
 Larsen S Claudius Læge Helsingør 263
 Larsen J N Løjtn. Villa Solbakken Sorø 114
 Larsen Hans L Maskinfabr. Frederikssund 79
 Larsen F W fh. Maskinmester R. Korsør
 Larsen P Møller Kallundborg 28
 Larsen V Overretssagf. Storehedinge 30
 Larsen A W Proprietær Lindebjerggaard pr. Forlev
 Larsen L Proprietær Ludshøjgaard pr. Græsted
 Larsen Henry V C Provst Sognepræst Skamstrup pr. Mørkov
 Larsen H L Provst Sognepræst Gjerlev pr. Frederikssund 11 Femhøj 11
 Larsen Chr. P Redaktør Slagelse 10
 Larsen Wm. Redaktør Skjelskør 20 & 99
 Larsen Chr. Sagfører Næstved
 Larsen Hans Sagfører Cand. jur. Kjøge
 Larsen Christopher Slotsgartner R. Fredensborg
 Larsen Anders Tomperm. Ringsted 136
 Larsen Jens Ølhdl. Tolløse 8
 Larsen Andrew C Fabrikant Hillerød
 Lassen C Forpagter Bonderupgaard Gilleleje 22
 Lassen J Brink Forstander Tune Landboskole pr. Taastrup 3 Greve 3
 Lassen A F Godsejer R. Hovedvinggaard pr. Mern 13
 Lassen G F A Overlærer v. Katedralskolen R. Roskilde
 Lassen Rye Proprietær Aagesholm pr. Hedehusene 11 Sengeløse 27
 Lassen A A E Provst Sognepræst Vejlo pr. Næstved 13
 Lassen K L Kmjkr. Kapt. i Fodf. Helsingør 127
 Laub W F Oberst Kommandant K. DM. Ronne 42
 Laugesen L Murerm. Taastrup 19
 Laurberg N S Provst R. Stillinge pr. Slagelse
 Lauridsen Magdalene Forstænderinde Husholdningsseminariet Ankerhus Sorø 138
 Lauritzen Fred. Manufakturhdl. Slagelse 35
 Lauritzen C J C Overlærer Sorø 150
 Laursen Sophus Bankdirektor Ringsted 1
 Lautrop N Forpagter Gissfeldt pr. Haslev 164
 Lawaetz Carl Forpagter Kallundborg Slots Ladegaard pr. Kallundborg 144
 Lawaetz L Forpagter Løvegaard pr. Høng 17
 Lawaetz O jun. Forpagter Holmegaard pr. Ølstrup 1 Næstved 150
 Lawaetz H Lic. theol. Skolebestyrer Bagsværd 65
 Lawaetz L C H Proprietær Raguesminde pr. Glostrup 61
 Lawaetz O Proprietær R. Refsnæsgaard pr. Kallundborg
 Lebech J Provst Hølbæk
 Leisner A Købmand Bankdirektor Kjøge 30
 Lemming J A Landbrugskand. Proprietær Skousboogaard pr. Viby S. 5
 Lemvig J Etatsr. R. DM. Algstrup pr. Snertinge 1
 Lemvig Chr. Forpagter Holtegaard pr. Haslev 89
 Lerehe Hannibal Amdsforvalter Hølbæk
 Lerehe Chr. Baron Km. Hofjgm. R. Benzonsdal pr. Taastrup 1 Thorslund 1
 Lerehe Gustav Baron Hofjgm. Kmjkr. Birkende- gaard pr. Værsløv 1 Viskinde 1
 Lerehe W Baron Hagedstedgaard pr. Maarso 1 Hagedsted 16
 Lerehe Flemming Jægermester Skovrider Bjerg- sted Skovridergaard pr. Jyderup 36
 Lerehe Cornelia Komtesse Sølyst pr. Jyderup
 Lerehe Chr. Lensgreve Hofjgm. Lereheborg pr. Kallundborg 220
 Lerehe-Jørgensen H J Toldinspektør Ronne
 Lesser J A L Oberstløjtn. R. DM. Helsingør
 Leth Povl Proprietær Landbrugskand. Lunde- bakkegaard pr. Hillerød 1 Lyngø 45
 Levig Max Gross. Lætitia pr. Helsingør 332
 Levin Ed. F Direktør Jama pr. Helsingør 121
 Lewinsky F Fabrikant ML. Roskilde
 Lewinsky Wiggo C Tommerhdl. Hillerød 68
 Lichtenberg C S de Postmester Fredensborg
 Lichtenberg W S Provst Sognepræst Valloby pr. Vallo 21
 Liebst Chr. Gross. Fredensborg

Liebst H Købmd. Fredensborg 11
 Lind Th. Godsforvalter R. Herlufsholm pr. Næstved 101 (9-12, 3-6)
 Lind J C P Postmester Sorø
 Lind Volmer Sagfører Hølbæk 255
 Lindboe V Redaktør Frederikssund 19
 Linde Chr. Sagfører Fredensborg 35
 Lindegaard Jacob Distriktslæge Usserød pr. Hørsholm 53
 Lindegaard P Fabrikejer Højstrup pr. Helsingør 74
 Lindegaard L Forpagter Torp Ladegaard pr. Skibby 27
 Lindhard E Bestyrer af Forsøgsstat. Landbrugskand. Tystofte pr. Tjæreby 93 Skjelskør 93
 Lindhard Harald Kancellir. Frederikssund 23
 Lindhard Chr. S. Sagfører Stege
 Lintrup L V Apoteker Hillerød 142
 Lisborg P Proprietær Sandlynggaard pr. Vedde 6 Dianalund 6
 Lissner C Stationsforstander Maarlov 25
 Lohmann G Proprietær Baggard pr. Hasle
 Lorek L Overlæge R. Næstved 29
 Lorentzen A V Købmand Helsingør
 Lotz Fr. Proprietær Sandholm pr. Birkerød 7
 Ludvigsen J P Proprietær Brodaxgaard Skuldelev pr. Skibby 27
 Ludvigsen S Proprietær Sogneraadsformand Christinelund pr. Skibby 17
 Lund W Bankdirektor Kallundborg 146
 Lund Chr. Direktor Slagelse 56
 Lund E Ingeniør Hammersholt Teglv. pr. Hillerød 206
 Lund E F S Inspektør R. Frederiksborg Slot Hillerød
 Lund Robert Konsul Helsingør 26
 Lund Hjalmar Malerm. Slagelse 373
 Lund C F Proprietær R. Aldersro pr. Værsløv 4
 Lund E V Proprietær Annissogaard pr. Helsingør 48
 Lund H Chr. Sagfører Bankdirektor Ronne 158
 Lund T H Sagfører Sparekassedirektor Ronne 20
 Lund N E V Sognepræst Saaly pr. Hvalso
 Lund Chr. P Vicekonsul Ronne 116
 Lundby Louis Stads- og Havneingeniør Korsør 59
 Lundh Karl Reservelæge Boserup Sanatorium pr. Roskilde
 Lundstein F Forpagter Bankdirektor R. Ydernes pr. Næstved 32
 Lunge Carl Fabrikant Sorø 10
 Lunge H C Fabrikant Sorø 10
 Lunn Bernt Forpagter Søfendal pr. Haslev 3
 Lunn F Forpagter Dorthéalyst pr. Knabstrup 34
 Lunn Sigismund Godsejer Knabstrup 3 S-Jernløse 36
 Lunn Villars Ingeniør ML. Aggersvold pr. Jyderup 38
 Lunn Henrik Proprietær Løjtn. Frederikshøj pr. Knabstrup 3 S-Jernløse 32
 Lunøe Carl Vilh. Prokurator Nykjøbing S.
 Lybye H Dyrslæge Frederiksværk 58
 Lymann Skovrider Klitholm Skovridergaard pr. Borre 2 b
 Lyngberg O P Partikulier Aaker pr. Aakirkeby
 Lyngberg J H B Vicekonsul R. Ronne 173
 Lyngbye Jens Borgmester R. Ringsted 36
 Lyngbye Jørgen Borgmester R. Helsingør 112
 Lystrup Hans Gross. Slagelse 382
 Lützen L Byfogedfuldm. Korsør 53
 Lützen L P Justitsr. Godsforsy. R. Holsteinborg pr. Rude 5
 Løhmann P H Fiskeeksportør Fredensborg 45
 Løppenthin Chr. Forpagter Løkkende pr. Mern 10
 Lovengreen J A Proprietær Ny St. Jørgensgaard pr. Ringsted 18
 Lovenskiold O Baron Lovengør pr. Regstrup
 Lovenskiold-Løvenborg Friherre Maglekilde Roskilde

M
 Maag H Prof. Overlæge R. Næstved 35
 Maale C R Driiftsbestyrer Ingeniør Haarlev 19
 Månsson Anders Hotelejer Stege 52
 Madelung Th. Forpagter Lerbjerggaard pr. Nivaa 14
 Madelung C J Møller Esrom Mølle Esrom 4
 Madelung Birger Proprietær Røhedal pr. Ringsted
 Madelung P Proprietær Stenlængegaard pr. Mern 26
 Madelung H. Tandlæge Hillerød 288
 Madsen N M V Amdsforvalter R. Slagelse
 Madsen Edgar Brygger Helsingør 531
 Madsen P Fabrikant Slagelse
 Madsen N P Forpagter st. Frederikslund pr. Frederikslund 8 Næsbyskov 6
 Madsen Jakob Gaardejer Brønnebjerggaard pr. Grevinge 1 Herrestrup 7

Madsen P Gaardejer Kreditforeningsdirektor R. Hvidlykkegaard Eskildstrup pr. Vig 2 Egeberg 15
 Madsen Morits Højskoleforstander Rødkilde pr. Stege
 Madsen Wilh. Isenkr. Frederikssund 237
 Madsen J. Kr. Konsulent Lærer Kærehave pr. Ringsted 226
 Madsen Holm Købmand Hotelejer Onsbjerg pr. Koldby Samsø Stats 11
 Madsen Kristoffer Købmand Kallundborg 46
 Madsen K. K. Maskinfabr. Asnæs 3
 Madsen M. O. Maskinfabr. Asnæs 3
 Madsen C Proprietær Løjtn. Annakke pr. Svinnige 26
 Madsen Chr. Proprietær Bjernedelegård pr. Sorø 2 Fjenneslev 2
 Madsen H Proprietær Landbrugskand. Slangstrupgaard pr. Ringsted 128
 Madsen Johs. Redaktor Holbæk 248
 Madsen H R. Vogmand Slagelse 49
 Mægaard H V Gaardejer Løjtn. Olsker pr. Allinge 62
 Mahler S H Gaardejer Tannerup pr. Koldby
 Mahler P C S Mægler Skjelskør 2
 Mathing Michael Proprietær Drags Mølle pr. Hørve
 Mantzius A Cand. mag. Skolebestyrer Birkerød 29
 Marcher M Chr. Proprietær Frennegaard pr. Svaneke
 Marcus A Konsularagent Korsør
 Martin Fr. Redaktor Sorø 60
 Mathiasen M Maskinfabr. Ringsted 166
 Mathiasen C Gaardejer Birkelund pr. Hede-husene 12 Sengeløse 12
 Mathiesen M Overretssagf. Næstved 3
 Mathiesen J G Planteskolelærer Korsør 109
 Mathiesen K H Planteskolelærer Korsør 142
 Matthiessen S J A Branddirektor Skyldkredsformand Næstved 425
 Matthiessen F Overlærer Ingemanns Hus Sorø 151
 Mathison-Hansen Waage Prof. Domorganist R. Roskilde
 Matthissen Emil Etatsr. Købmd. R. Roskilde 22
 Mauritzen H P A M Sagfører Nexø 10
 Meden H P Stadsingeniør Ronne 96
 Meding Anna Enkefrier Skjelskør 115
 Mehren Charles van Konsul Købmand Helsingør 321
 Meinertsen H P Sognepræst Mern 27
 Meisner Emil Købmand Bankdirektor Vordingborg
 Melial O Farverm. Slagelse 133
 Mellerup Fred. Revisor v. Akkordretten Slagelse
 Melson H C Sagfører Branddirektor Korsør 100
 Meyer Fritz Afdelingslæge St. Hans Hosp. Roskilde
 Meyer H Justitsr. Inspektør R. DM. St. Hans Hosp. Roskilde
 Meyer Carl Købmand Nykjøbing S. 58
 v. Meyeren H S V A Toldforvalter Frederikssund
 Meyling H E Sognepræst R. Roskilde
 Meyn H Læge Kletorp pr. Kvistgaard 3
 Michaelsen M Prokurist Korsør 129
 Michelsen C P Avlsbruger N-Gildesbo pr. Aarsballe Bornholm
 Michelsen Axel Forpagter Hotelvært, Liselund pr. Borre Stege 1c
 Michelsen C A Forretningsf. Korsør
 Michelsen V N C Postmester Løjtn. R. Roskilde
 Michelsen P Skrædderm. Slagelse
 Mikkelsen J P Købmand Helsingør 77
 Mikkelsen Kristian Overlærer v. Katedralskolen R. Roskilde
 Milner Fritz Tømrerm. Hillerød 7
 Mindegaard A N Bestyrer, Landbrugskand. Bjernedelegård pr. Sorø
 Moe Ludv. Proprietær Rosenlund pr. Lyngø 6
 Mogensén J Tommerhdl. Korsør 13
 Mohr J L Th. Sognepræst st. Magleby
 Moltke Aage Greve Forpagter Tryggevalde pr. Haarlev 45 Kjøge 45
 Moltke Adam G Greve Hofjgm. Espe pr. Korsør 2 Skjelskør 44
 Moltke Chr. C H Greve Kmh. Ordensskattemester ML. K. DM. Lystrup pr. Faxø 20
 Moltke Eiler Greve Godsejer Basnæs pr. Skjelskør 75
 Moltke Hemming Greve Hofjgm. Marienborg pr. Stege 2 Damsholte 11b
 Moltke Otto Greve Hofjgm. Norager pr. Ruds Vedby 7
 Moltke Viggo Greve Sognepræst S-Jærnløse pr. Regstrup 2 S-Jærnløse 33
 Moltke Rose Komtesse, Bertha pr. Kvistgaard 15
 Moltke F C Lensgreve Kmh. Hofjgm. ML. R. DM. Bregentved pr. Haslev 19

Monberg J Chr. fh. Apoteker Skjelskør 3
 Monrad E F Vicekonsul Vinhd. R. Helsingør 33
 Morell A Distriktslæge Slagelse 51
 Mortensen O Direktør Vicekonsul R. Faxø Ladeplads 4 Faxø 4
 Mortensen Chr. Gaardejer DM. Bjeverskov pr. Borup
 Mortensen P Gaardejer Hellebjerggaard pr. Ringsted 2 Allindelille 1
 Mortensen R Havnemester Helsingør
 Mortensen Niels Husejer Kirke-Skensved pr. Havdrup 2 Solrød 7
 Mortensen Chr. E Købmand Villa „Sveablik“ Helsingør 325
 Mortensen Julius Købmand Holbæk 12, 124 & 240
 Mortensen A Partikulier Ringsted 96
 Mortensen H C Proprietær Sognefoged „Lykkesdal“ pr. Taastrup 8
 Mortensen K Skibsmægler Ronne 166
 Moulton C Howard Proprietær, Tamsborg Hillerød 260
 Mourier A Forpagter, Teglværksgaard pr. Jyderup 2 Snertinge 9
 Mourier George fh. Proprietær Forstkandidat Christinelund pr. Præsto 42
 Mourier H Overretssagf., Helsingør 70 (Kontor 16)
 Mourier E Skovtaksator Næstved 396
 Mourier Petersen F Løjtn. Sallerupgaard pr. Lundby 2 Vordingborg 50
 Munch H C Berg Konsul Nexø
 Munch H Mægler Holbæk 3
 Munch R C Prokurist Nexø
 Munk Johs. Fangselspræst. Vridsløselille pr. Glostrup
 Mundt Otto Præst resid. Kapellan Humlebæk
 Mundt K H Skovrider Fredskovsminde pr. Sorø 2 Nyrop 27
 Munk S Bankbestyrer Helsingør 36
 Munk J Gaardejer Raageskovgaard pr. Nexø
 Muntze H Oberst Slotsforvalter R. DM. Hillerød 129
 Musæus F P E Skibsmaskinmester v. Statsb. R. Korsør
 Muns F Skovrider Svenstrup pr. Borup 9
 Mygind H R E Distriktslæge Stege 106
 Mühlendorff A E Skovrider Bratningsborg pr. Koldby Samsø
 Myhre Carl Fred. Fabriksinspektør Roskilde 236
 Müller Anton V L Proprietær Vallensgaard pr. Aakirkeby
 Moen I Redaktor Sorø 29
 Molgaard Victor Reproduktionsanst. Næstved 314
 Møller C J Hvalsø fh. Birkedommer R. DM. Frederiksværk
 Møller Jens Bog- og Papirhdl. Helsingør 128
 Møller E B Dyrslæge R. Rye pr. Gjorlev 2 Mullerup 1
 Møller Chr. Forpagter Christiansminde pr. Jægerspris 18
 Møller Laur. Forpagter Islegaard pr. Herlev
 Møller W Fuldm. v. Kraks Vejviser Villa „Pax“ Sletten pr. Humlebæk
 Møller Godsforvalter Skovgaard pr. Maarsø 2 Hagedst 4
 Møller Sofus Konsul Korsør 58
 Møller Carl Landskabsmaler Villa „Bakkehus“ Esbjergderde
 Møller Andreas Læge v. Jonstrup Statseminarium Ballerup 14
 Møller J S Læge Kallundborg 39
 Møller K J Lærer MF. „Solskrænten“ Helsingør
 Møller Julius Overlæge R. Helsingør 237
 Møller Heimr. A Overretssagf. Direktør Kesstrup pr. Kokkedal 2 Rungsted 29
 Møller B C Proprietær Gammelgaard pr. Glostrup
 Møller Niels Proprietær Thunegaard pr. Hede-husene 2 Roskilde 7
 Møller Pontoppidan Proprietær Kronborg Lade-gaard Helsingør 341
 Møller P H Redaktionssekr. Kallundborg
 Møller S Eckardt Sagfører Roskilde
 Møller Aage Sognepræst Slagelse 533
 Møller Hans II Sognepræst Følleslev pr. Snertinge
 Møller F Værftschef Helsingør 214
 Monsted B Bestyrer Frijsenvang pr. Esrom 2 Græsted 3
 Mørch Aage Adjunkt Herlufsholm Næstved 245
 Mørch Fr. Chr. E. Kapit. i Podf. R. Helsingør
 Mørch Chr. J Ø Læge Farum 2
 Mørch Ernst Savværksejer Frederikssund 15
 Mørch Kaj Forpagter Nordruplund pr. Munkebjergby 2 Sønderup 13
 Mørkeberg J Bankbogholder Præsto
 Mørkeberg H H Sagfører Nykjøbing S. 18
 Morup S O H Sagfører Næstved

Nandrup J Konsul Købmand Næstved 38 & 290
 Nanke C C F Borgmester R. Korsør
 Nannestad L Godsforvalter Cand. jur. Lindholm pr. Roskilde 2 Lindenborg 6
 Neergaard F de Cand. jur. Hølløse Mølle pr. Herlufmagle
 Neergaard Johan A L Bruun de Fideikommissbesidder Set. Jørgensbjerg pr. Roskilde
 Neergaard Carl de Godsejer Løjtn. Fuglebjerggaard pr. Fuglebjerg 20
 Neergaard E. de Godsejer Cand. jur. R. Forslevgaard pr. Fuglebjerg 17
 Neergaard V de Godsejer Landbrugskand. Gyl-denholm pr. Slagelse 2 Flakkebjerg 18
 Neergaard P J F de Hofjgm. Knjkr. Godsejer Pr.-Løjtn. Taarnborg pr. Korsør 205
 Neergaard J de Hofjagermesterinde Gyldenholm pr. Slagelse 2 Flakkebjerg 18
 Neergaard J de Kmh. Etatsr. Godsejer R. DM. Gunderslevholm pr. Herlufmagle 2 Fuglebjerg 59
 Neergaard H Bruun de Knjkr. Forpagter Stubbe-rup pr. Borup 15
 Neergaard P Proprietær Laurrupgaard pr. Bal-lerup 46
 Neergaard Vilh. Skovrider Vemmetofte pr. Faxø 2 Vemmetofte 9
 Neergaard-Dibbern J Dyrslæge Forpagter Over-drevsgaard pr. Karise 18
 Neertoft H P Sagfører Græsted 45
 Neumann O Birkedommer R. DM. Hillerød 83
 Neye Johs. Lædervarefabr. Esbjergderde
 Nium S Direktør Esbjergderde 104
 Nicolaisen V Redaktor Byrådsmedl. Holbæk 178
 Nielsen A H Apoteker Cand. pharm. Ronne
 Nielsen Niels Avlsbestyrer Hølstensminde pr. Fuglebjerg
 Nielsen Carl Bankdirektor Ronne 66
 Nielsen Th. Direktør Ronne 8
 Nielsen Alb. Fabrikbestyrer Holbæk 301
 Nielsen Harald Forpagter Ronnedde Kro pr. Ronnedde
 Nielsen Sylvest Forpagter Marienlyst pr. Fre-derikssund 114
 Nielsen Vald. Forpagter Assendrup pr. Haslev 2 Eskildstrup 5
 Nielsen C A Gaardejer Glåmosegaard pr. Tølløse
 Nielsen Chr. Gaardejer Egehoj Sodemark pr. Esrom 27
 Nielsen Chr. Gaardejer Skudderløse pr. Haslev
 Nielsen H P Gaardejer Bringstrup pr. Ring-sted 160
 Nielsen Jens Clemmen Gaardejer Tommerup pr. Kallundborg
 Nielsen Jens P Gaardejer Hølmegaard pr. Svinnige 29
 Nielsen J P Gaardejer Ørby pr. Helsingør
 Nielsen Jørgen Gaardejer Dysted pr. Olstrup
 Nielsen K H Gaardejer Lindersgaard pr. Rodvig
 Nielsen N Gaardejer Skovgaard pr. Asnæs
 Nielsen P Gaardejer Fredbogaard pr. Græsted
 Nielsen Povl Gaardejer Karlshøj pr. Rodvig 2 Ly-derslev 8
 Nielsen Rasmus Gaardejer Broderup pr. Tap-pernøje 2 Everdrup 38
 Nielsen S Gaardejer Baunehøjsgaard pr. Kvarkeby
 Nielsen Chr. Godsejer Dagerold pr. Skibby 8
 Nielsen Otto A Godsforv. Landinspektør R. Gaarbo pr. Næstved 47
 Nielsen A Hotelejer Helsingør 135
 Nielsen M Hotelejer Helsingør 55
 Nielsen P Hotelejer Skjelskør 1
 Nielsen L Husmand Flinterup pr. Fuglede
 Nielsen A C Købmand Ringsted 3
 Nielsen Carl Købmand Stege 15, Stats 14
 Nielsen Claudius Købmand Slagelse 131
 Nielsen N fh. Købmand Holbæk
 Nielsen Villads Købmand Roskilde 320
 Nielsen Lars Landbrugskand. Proprietær Kirke-Skensved pr. Havdrup
 Nielsen V Landbrugskand. Proprietær Vilhelms-haab pr. Taastrup 2 Thorslund 12
 Nielsen William A Læge Fuglebjerg 48
 Nielsen Vilhelm Lærer Roskilde
 Nielsen P Malerm. Byrådsmedlem R. Slagelse
 Nielsen N P Maskinfabr. Roskilde
 Nielsen A Materialist Cand. pharm. Kjøge 49
 Nielsen Laurits Mineralvandsfabr. Storchedinge 2 115
 Nielsen Emil Møbellfabr. Helsingør 146
 Nielsen A Proprietær Truelshøj pr. Hede-husene
 Nielsen H P Proprietær Darupgaard pr. Roskilde 2 419
 Nielsen I Proprietær Nygaard pr. Roskilde 190
 Nielsen Jul. Proprietær Kildeholm pr. Stenløse
 Nielsen L Proprietær Nylandsgaard pr. Havdrup 2 36
 Nielsen N Proprietær Duemosegaard pr. Helsingør
 Nielsen N H Proprietær Buske pr. Hvalsø 29

Nielsen Niels C Proprietær Petershøve pr. Helsingør 1
 Nielsen P Proprietær R. Thorslundegaard pr. Taastrup 5
 Nielsen Vilhelm Redaktionssekr. Holbæk 302
 Nielsen P Redaktør Skjelskør 18
 Nielsen P Joh. Redaktør Frederikssund 160
 Nielsen Rasmus P Redaktør Holbæk 302
 Nielsen Chr. Rentier Helsingør 215
 Nielsen Frederik F Sadelmagerm. Hørsholm 9
 Nielsen A A Sagfører Roskilde
 Nielsen Jacob P Sagfører Roskilde 124
 Nielsen J Chr. M Sagfører Branddirektør Ringsted 40
 Nielsen Knud Sagfører Faxe 29
 Nielsen LC Sagfører Bankdirektør Vordingborg 217
 Nielsen Marius Sagfører Helsingør 12
 Nielsen N C Sagfører Roskilde 226
 Nielsen Vald. Sagfører Strandhøj pr. Espergerde 16
 Nielsen Carl Sognepræst R. Magleby pr. Borre
 Nielsen FR Sognepræst Asmindrup pr. Kvandløse
 Nielsen Jens Sogneraadformand Landvæsenskommisær DM. Stensved Vordingborg 79
 Nielsen F Stationsforstander R. Storehedinge
 Nielsen H A C F Stationsforstander R. Korsør
 Nielsen H Tobakshdl. MF. Roskilde 220
 Nielsen-Klodskov N J Forstander Kærehave Landhusholdningsskole pr. Ringsted 200
 Nimb Chr. Direktør Skovlyst pr. Borup 7
 Nissen A C Hotelejer Proprietær Grønnaesgaard pr. Frederiksværk 11 Hundedest 28
 Nissen A S H Sognepræst Næsby pr. Sorø 11 Glumsø 26
 Noe N Forvalter Petersdal pr. Kastrup 92
 Nordentoft J Apoteker Haslev 71
 Nordlunde C Bogtrykker Hillerød 353
 Nordov Niels Borgmester R. Frederikssund
 Nordsten Milton Cand. polyt. Ingeniør Hillerød Jærnstøberi Hillerød 198
 Nordsten P Fabrikejer R. Hillerød Jærnstøberi Hillerød 198
 Norrie Wm. Gaardejer Cand. phil. Gardysgaard pr. Gilleleje 30
 Nybølle J C Savværksejer Storehedinge 4
 Nyeberg Ed. Sognepræst Stenmagle pr. Stenlille
 Nyeland Stefan fh. Forstander f. Vilvorde Hævebrugssk R. Christiansø pr. Svaneke
 Nygaard V Proprietær Knudstrupgaard pr. Fjenneslev 34
 Nyholm Thorkil Etatsr. Godsforv. Sagfører Ledreborg pr. Lejre 16
 Nyholm Nicolaj Proprietær Nebbegaard pr. Hørsholm 29
 Nøhr MA Gaardejer Landvæsenskomm. Hjertehøj pr. Stege
 Nøkkentved C D N Oberst Inspektør K. DM. Roskilde adelige Jomfrukloster pr. Roskilde
 Nøkkentved ON Overretssagf. Frederikssund 14
 Nørland A Apoteker Svaneapotek Slagelse 134
 Nørregaard M Gaardejer Gadeby pr. Botilsker

Obel FC Etatsr. Fabrikant R. Helsingør 48
 Odder Joh. Oberstløjtn. i Fodf. R. Helsingør
 Ohlmann M Sognepræst R. Vemmetofte pr. Faxe
 Ohmeyer J L F A Naalefabr. Slagelse
 Ohmeyer L C A Naalefabr. Slagelse
 Oksen E Provst R. Herfølge 11 Kjøge 4
 Olesen O J Direktør Slagelse 271
 Olivarius V E B Læge Holbæk 109
 Ollendorff V Forpagter Marienhøj pr. Storehedinge 63
 Orlrik Chr. V M Distriktslæge Frederiksværk 97
 Olsen S Boghdl. DM. Storehedinge 5
 Olsen J J Driftsbestyrer Helsingør
 Olsen E Enkefrue Aagaard pr. Gjørlev
 Olsen Forpagter Lyngbæksgaard pr. Nivaa
 Olsen A H Forpagter Sneringegaard pr. Lundby
 Olsen J Forpagter Aagaard pr. Gjørlev
 Olsen Godfried Chr. Gaardejer Leerbjerggaard pr. Esrom 20
 Olsen H Gaardejer Egeledgaard pr. Haslev
 Olsen J Gaardejer Landsgrav pr. Slagelse
 Olsen J P Gaardejer Keldshøjgaard pr. Hørve
 Olsen K Gaardejer Blindkildegaard pr. Slagelse
 Olsen Ole Gaardejer Direktør Mdl. af Akkordretten R. Tjæreby pr. Haslev 21
 Olsen S J Gaardejer Sognefoged DM. Snekerup pr. Flakkebjerg
 Olsen N C Justitsr. Sagfører Ronne
 Olsen Bernhard Købmand Helsingør 26
 Olsen C Købmand Taastrup 3
 Olsen Hans Købmand Næstved 151
 Olsen J P Maskinfabr. Roskilde
 Olsen Alfred Overretssagfører Ronne 186
 Olsen Hans Proprietær Helsingegaard pr. Gjørlev
 Olsen G A Provst Lyng pr. Sorø
 Olsen Alb. Redaktør Haslev 1
 Olsen Chr. Redaktør Storehedinge 5

Olsen Frederik Sagfører Jyderup 30
 Olsen Janus Sagfører Ronne 186
 Olsen N P Sagfører Hillerød 150
 Opfler Fr. Redaktør Kjøge 14
 Oppermann C W Flakkebjerg 39
 Oppermann Justitsr. Godsforvalter Cand. jur. Ryegaard pr. Roskilde
 Opstrup Th. P Birkefuldm. Haslev 78
 Ostenfeld N H Akademiadv. Sorø 135
 Ostenfeld Jes Overlæge Fåksinge Sanatorium pr. Præsto 149
 Otterstrøm H Apoteker Korsør 3
 Ottesen Th. Godskasserer Frederiksst. pr. Rude
 Otto Vilh. Ingeniør Roskilde 145
 Otto F Proprietær Gladsaxegaard pr. Buddinge 11 Søborg 50
 Overgaard J Cand. jur. Sagfører Taastrup 105
 Overgaard C N Kunstmaler Stenbøj pr. Taastrup 85
 Overgaard Jens Læge Flakkebjerg 1
 Ovesen Axel Sagfører Vordingborg 158
 Oxholm G E A Hofdame Bergmønsdal pr. Helsingør 51
 Oxholm H Hofjgm. Godsejer Taarnholm pr. Korsør 11 Vemmeløv 32 og Villa „Musse“ Fredensborg 58
 Oxholm C O'Neill Kmh. Hofjgm. R. DM. Rosenfeldt pr. Vordingborg 164
 Oxholm O S Chr. O'Neill Kmh. fh. Hofmarskal Cand. polit. SK. DM. „Teltet“ pr. Kvistgaard 9
 Oxholm H U fh. Stabsintendant R. Helsingør

Palle J Læge Helsingør 4
 Paludan-Müller B L Slotspræst R. Hillerød
 Paulsen A H Forpagter Knudshygaard pr. Vordingborg
 Paulsen Frands Th. Mejeribestyrer Birkely pr. Gislinge 3
 Pedersen Søren Kn. Branddirektør Arkitekt Ringsted
 Pedersen J P Entreprenør Slagelse 277
 Pedersen Thorvald Fabrikant Kongsgaarden Korsør 121
 Pedersen H Gaardejer Sværdborg pr. Lundby
 Pedersen Hans Chr. Gaardejer Nordgaard pr. Storehedinge
 Pedersen Hans Peder Gaardejer Værsløv
 Pedersen J Gaardejer Kulagergaard pr. Karise
 Pedersen J Gaardejer Hagelsegaard pr. Østby
 Pedersen Kr. Gaardejer MF. Sandby pr. Sandby 14
 Pedersen L Gaardejer Borregaard pr. Skibby
 Pedersen L Gaardejer Vindsbækgaard pr. Vallo 22
 Pedersen P Gaardejer „Nordgaarden“ Gundestrup pr. Grevinge
 Pedersen R Gaardejer Munksgaard pr. Nyraad
 Pedersen V Gaardejer Stenlille
 Pedersen N Journalist Taastrup 87
 Pedersen Viggo Kunstmaler MA. Karlsberg Hillerød
 Pedersen Lars Møller Annise pr. Helsingør
 Pedersen H P Proprietær Landsgravaard pr. Slagelse 314
 Pedersen Jørgen RL Proprietær Taastrup 91
 Pedersen M Proprietær Lille Vejlegaard pr. Taastrup 68
 Pedersen N Proprietær Islegaard pr. Herlev 11 Vanl. 73
 Pedersen S Proprietær Klintgaard pr. Storehedinge 44
 Pedersen S F Proprietær Pedersminde pr. Ugerløse 12
 Pedersen C Th. Sagfører Storehedinge
 Pedersen AJ Teglværksejer Sigersted pr. Ringsted
 Pedersen Joh. Teksttilfabr. Helsingør 353
 Pedersen Niels Tømrerm. Ordrup pr. Merløse 7
 Pepke A Skibsmægler Ronne 166
 Perch-Nielsen W Forpagter Grubberholm pr. Vallo 18
 Perch-Nielsen G Proprietær Løjt. Klippingegaard pr. Klippinge 95
 Permin E Branddirektør Sparekassedirektør Erikstrup pr. Storehedinge 143
 Perregaard M Redaktør Nykjøbing S. 94
 Petersen C M Amtsvæjnspektør Roskilde 94
 Petersen Andr. Apoteker Dr. phil. Frederikssund 7
 Petersen C E Assist. v. Statsb. Taastrup
 Petersen Chr. Bagerm. Fredensborg 56
 Petersen A W Bankbestyrer Holbæk 36
 Petersen J Chr. Bankbogholder Sagfører Hillerød
 Petersen H V Bankdirektør Roskilde 522
 Petersen Regnar Bladudgiver Bogtrykker Redaktør Næstved 189
 Petersen Victor Bladudgiver Bogtrykker Næstved 202

Petersen H B Borgmester R. DM. Præsto 10
 Petersen A Helmer Cand. polyt. Ingeniør Holbæk
 Petersen P Direktør Hillerød
 Petersen Wilh. Direktør Villa Uglevang Roskilde
 Petersen Enkefrue Forpagterske Lindersvold pr. Faxe 5
 Petersen H Forpagter Mullerupgaard pr. Slagelse 11 Mullerup 5
 Petersen N Forpagter Vedbygaard pr. Ruds Vedby 59
 Petersen P Forpagter Marielyst pr. Buddinge 11 Søborg 95
 Petersen P Forpagter Brødebæk pr. Ronne 12
 Petersen C Gaardejer Skovsgaard pr. Haslev
 Petersen J Gaardejer Stafat pr. Haslev
 Petersen Lars Gaardejer Pibemosegaard pr. Græsted 19
 Petersen Rasmus Gaardejer Munksgaard pr. Nyraad
 Petersen Jul. Godsejer Ødemark pr. Munkelbjergby 11 Dianalund 15
 Petersen F Godsforvalter Holbæk 211
 Petersen Chr. Gross. Hillerød 134
 Petersen R J Hotelejer Frederiksmunde Præsto 12
 Petersen N C Husmand Kallundborg Lyng pr. Kallundborg
 Petersen Hans C Jærnstøber Præsto 8
 Petersen L Konsul Vordingborg 17
 Petersen Anton Købmand Præsto 15
 Petersen Chr. Kølpin fh. Købmd. Korsør
 Petersen P M Købmand Roskilde 33
 Petersen Carl Læge v. Vridsløselille Forbedringshus R. Glostrup 49
 Petersen Emil Lærer Store Dame pr. Askeby
 Petersen Lorentz Manufakturhdl. Kallundborg 79
 Petersen N Murerm. Korsør 83
 Petersen L Møllejejer Strølle pr. Skævinge
 Petersen Carl Olieomlær Taarnhøj pr. Helsingør 66
 Petersen J H Overlærer R. Herlufsholm pr. Næstved
 Petersen Overskovfoged Marienborg pr. Stege 11 Damsholte 23
 Petersen Mads Proprietær L. Vejlegaard pr. Taastrup
 Petersen Nikolaj Proprietær Koster Færgegaard pr. Stege 32e
 Petersen N P Proprietær, Landvæsenskommisær R. Kappelvegaard pr. Taastrup 11 Thorslunde 15
 Petersen R Proprietær Nylykkegaard pr. Lundby
 Petersen Svend Proprietær Falkenhøj pr. Ruds Vedby 19
 Petersen L P Redaktør Præsto 26
 Petersen Anders Sagfører Næstved 304
 Petersen Carl Sagfører Ronne 170
 Petersen Ernst Sagfører Roskilde
 Petersen Jacob Sagfører Næstved 183
 Petersen N C P Sagfører Løjt. Roskilde 140
 Petersen P Chr. Sagfører Skjelskør 54
 Petersen N J Sejl- og Flagnager Helsingør 89
 Petersen P Skoleinspektør Hillerød
 Petersen P V Sognepræst Karise
 Petersen V Toldforvalter Roskilde
 Petersen Carl Vicekonsul Købmand Holbæk 250
 Petersen Otto Vognfabr. Slagelse 126
 Petri N P N Etatsr., fh. Herredsfoged R. DM. Roskilde
 Pfeiffer W Etufabr. Glostrup
 Philippen H P Maskinfabr. Slagelse 109
 Philippen V O J Ritmester Næstved
 Pihl Fritz Sagfører Ronne 22
 Pihl J Direktør Ringsted 31
 Pilegaard R Forpagter Bognæsgaarden pr. Roskilde
 Piper Ebba V Grevinde Egholm pr. Skibby 10
 Piper V Statskovrider Syststjernen pr. Værløse 30
 Plesner H Forpagter Orelund pr. Mørkøv 57
 Plessen W C A v. Baron Fideikommissgodssidder R. Saltø pr. Hylinge
 Plum V A Murerm. Brandinspektør Helsingør 221
 Poggensborg C Bagerm. Helsingør 92
 Pontoppidan J V Provst R. Himmelev pr. Roskilde
 Pontoppidan Morten Sognepræst Stenløse 20
 Posselt N Tommerhdl. Knarebøst 11 Verminge 22
 Post Frederik Godsejer Broksø pr. Herlufmagle
 Poulsen N K Direktør Kallundborg 154
 Poulsen A Godsejer Hillerødsholm pr. Hillerød 90
 Poulsen W F Sk. Godsforvalter Godthaab pr. Faxe 57
 Poulsen J C Sagfører Godsforvalter R. Fuglebjerg 10
 Poulsen R Skoleinspektør Roskilde 385
 Poulsen Olaf kgl. Skuespiller R. DM. FM. Fredensborg 55
 Poulsen O fh. Stationsforst. Roskilde 285
 Poulsen C Tommerhdl. Kjøge 223

Prag N Skredderm. Næstved 401
 Prahł Joh. Godscej Lerchesminde pr. Værsløv 1 Viskinde 35
 Prejsz A Proprietær Stormarksgaard pr. Storehedinge 112
 Podenphant O R Teglværksejer Ballerup 2

Quaade C Proprietær Værsløvgaard pr. Værsløv 1 Jerslev 16
 Quaade H P Proprietær Stengaarden pr. Svebølle 1 Viskinde 9
 Quist Herluf Forpagter Rungsted Ladegaard pr. Rungsted 13
 Quistgaard H H v. Rehling- Hoffjgm. Taageskovgaard pr. Tappernoje 1 Everdrup 28
 Quistgaard E F L C kgl. Vejer Maaler & Vraeger R. Korsør
 Qvistgaard Viggo Godsejer Gerdrup pr. Skjelskør
 Qvistgaard V Proprietær Sigersted pr. Ringsted 99

Raaschou Th. Læge Frederiksværk 67
 Raaschou Aug. Overretssagf. Hillerød 195
 Raaschou Carl F Overretssagfører Hillerød 195
 Raff Soph. A Læge MDR. Frederikssund 74
 Rahlf Frederik Overretssagf. Rungsted 6
 Rantlie H L Forpagter Næsbyholm pr. Sorø 1 Glumso 10
 Raphaelsen R J Proprietær st. Vejlegaard pr. Glostrup 68
 Rasbech P fh. Skolebestyrer Cand. theol. Korsør
 Rasch O P Købmand Ronne 143
 Rasch V Proprietær st. Hallegaard pr. Aakirkeby 8
 Rasch Andr. Sagfører Næstved 103
 Rasmussen Hans G Vicekonsul Korsør 69
 Rasmussen Thorv. Vicekonsul Korsør 87
 Rasmussen Niels Amtsvejspektør Cand. polyt. Jyderup 4
 Rasmussen R P F Bankdirektor R. Slagelse
 Rasmussen V J Bankdirektor Ronne 113
 Rasmussen Th. Will. Direktor Haslev
 Rasmussen H Forpagter Hæde pr. Haslev
 Rasmussen H Forpagter Jægerspris pr. Jægerspris 3
 Rasmussen Hans Forpagter Krummerupgaard pr. Fuglebjerg 25
 Rasmussen Chr. Forretningsf. MF. Bramstr. 2 Helsingør
 Rasmussen A O Gaardejer Taagerup pr. Roskilde 1 Gundsølle 14
 Rasmussen Ch. Gaardejer Olsgaard pr. Storehedinge
 Rasmussen J Gaardejer Damsmosegaard pr. Esrom
 Rasmussen J Gaardejer Levtofte pr. Haslev
 Rasmussen Jens Gaardejer Tranbjerggaard pr. Tranbjerg
 Rasmussen N Gaardejer Hvilestedegaard pr. Thureby
 Rasmussen Peder Gaardejer ML. Krøjerup pr. Sorø 170
 Rasmussen R Gaardejer Foglerupgaard pr. Helsingør
 Rasmussen V F B Gaardejer Nygaard pr. Farum 14
 Rasmussen L Godsforvalter Giesegaard pr. Kværkeby Kjøge 64
 Rasmussen Alex. Gross. Kallundborg 27
 Rasmussen J P Gross. Roskilde 19
 Rasmussen J J Hdsagent Nykjøbing S.
 Rasmussen Ejnar H Jærnstøber Maskinfabr. Slagelse
 Rasmussen C Kapt. Leder af Færgeoverfarten Korsør
 Rasmussen M Købmd. Slagelse
 Rasmussen Fr. Oberstløjtn. Driftsbestyrer R. DM. Hillerød 67
 Rasmussen A Postmester Slagelse
 Rasmussen P Postmester Kallundborg
 Rasmussen R Proprietær Bogeskovgaard pr. Helsingør 28
 Rasmussen Axel Provst Østerlarsker pr. Ronne
 Rasmussen Gustav Sagfører Bankdirektor Sorø 84 & 159
 Rasmussen L Sagfører Slagelse 327
 Rasmussen H C Skomagerm. Slagelse 386
 Rasmussen Jens Skomagerm. Helsingør 184
 Rasmussen Ludvig Slotsassistent. Fredensborg 65
 Rasmussen Chr. Sognepr. grøn. Lektor R. Lyngby 28
 Rathien Georg Direktor Hillerød 185
 Rathje W Forpagter Stengaarden pr. Borre 1 Stege 8e
 Raunkjær K Landbrugskonsulent Tranbjerg Samsø
 Ravn Chr. Gaardejer MF. Haraldsted pr. Ringsted
 Ravnkilde Vald. Sagfører Helsingør 152
 Razza I Vicekonsul Helsingør 27
 Reblen J Savværksejer Ørøbo pr. Dianalund 38
 Rée G Godsejer Holbæk Ladegaard pr. Holbæk

Reedtz-Thott H Baron Grundmosegaard pr. Jyderup 62
 Reedtz-Thott Otto Baron Hoffjgm. Fedgaard pr. Faxø 1 Orup 9
 Reedtz-Thott Tage Lensbaron Geh.-Konfr. Kmh. Hoffjgm. ML. SK. DM. Gaabo pr. Næstved
 Refls C Købmand Holbæk 282
 Reiffenstein Fr. Bankbestyrer Helsingør
 Reinbach A Bryggeridirektor Slagelse 75
 Reinwald J Kapt. R. Helsingør 505
 Reistrup K Hansen Kunstmaler Næstved 329
 Remvig H Overlæge Haslev 60
 Rendal H P kst. Inspektør v. Fattigv. Helsingør
 Repsdorph S M Provst Sognepræst R. Stege 138
 Ricard Chr. Herredsfoged Roskilde
 Richter Chr. Købmand kgl. Agent Storehedinge 8 & 118
 Riemann P J S Sognepræst Faxø
 Ring L A Kunstmaler MA. Baldersbrønde pr. Hedehusene
 Rink Johannes Apoteker Helsingør 130
 Risager-Poulsen Forpagter Frederiksdal Hovedgaard pr. Lyngby
 Rischel Thorvald Cand. polyt. Driftsbestyrer Kallehave
 Ritzau H Proprietær Søgaard pr. Roskilde
 Rohde J T Bryggeribestyrer Kallundborg
 Rohde E B Provst Klemensker pr. Ronne
 Rohde E Sagfører Helsingør 63
 Rohmell Oscar J Prof. Dr. med. Overlæge R. St. Hans Hosp. Roskilde
 Roos A N Gross. Birkerød
 Rosen G v. Forpagter Bedstedgaard pr. Ringsted 1 Kværkeby 17
 Rosenberg C H O Toldforvalter Korsør
 Rosenggaard Jacob Sagfører Hillerød 113
 Rosenkrantz Fritz Baron Hoffjgm. Godsejer Liselund pr. Borre 1 Stege 1b
 Rosenstand H Propr. Pilegaard pr. Slagelse 184
 Rosenørn P C S Borgmester R. Stege 99
 Roth Chr. E Gross. Sneekersten 17
 Roth E Murerm. Humlebæk 1 Espergerjede 35
 Rothel-Hansen A Proprietær Heinstrup pr. Ølstykke
 Rottensten H Gaardejer Bjørnegaard, Klemens pr. Ronne 1 Klemensker 11
 Rottwitt F O E Proprietær R. Espergerjede
 Rovsing Th. Prof. v. Univ. Dr. med. Overkirurg. R. Helsingør 242
 Rudkjøbing C Th. Skoleinspektør Frederikssund
 Rusch Fritz Malerm. Helsingør 147
 Riis R L Sagfører Slagelse 386 (Kontor 164)
 Roder A Bibliotekassistent. Jærnbancallé Taastrup
 Romer. ITK Kapt. Landvæsenskommisær Svaneke
 Ronholdt Peter Forpagter Tybjerggaard pr. Herlufmagle 1 Eskildstrup 26
 Ronholt C A Forpagter Sophienholm pr. Tølløse 24
 Ronne N P Branddirektor Ronne
 Rørdam H C Sognepræst Vollerup pr. Askeby
 Rorup A M Landinspektør Branddirektor Kallundborg 162

Sabra Oscar Vicekonsul Købmand Næstved
 Sally P F Forpagter Maalevgard pr. Maalev 9
 Sames V Stationsforstander Ringsted
 Sams Povl Gaardbruger Svendsbjerg pr. Hørve
 Sams O Gaardejer Svendsbjerg pr. Hørve 4
 Saraau E V Kapt. Stationsforstander Slagelse
 Sarauw V J Stationsforstander Fredensborg
 Sattrup H Sagfører Bankdirektor Kjøge 205
 Saxtorph W Proprietær Hillerød 186
 Scavenius Sophus Godsforvalter Cand. jur. Klintholm pr. Borre 2a
 Scavenius Jacob Frederik Kmh. DM. SK. FM. Gjorslev pr. Storehedinge 23
 Scavenius Thyra Kmhinde Klintholm pr. Borre
 Scavenius Frederik Overretssagf. Gjorslev pr. Storehedinge
 Scavenius Alix Stiftsdame Gaardfæster Søgaard pr. Klippinge 5
 Schaap H V J Sagfører Kasserer Næstved 112
 Schack A F Købmand Ronne 127
 Schack M G Oberst Slotsforvalter R. DM. Kronborg Helsingør.
 Schack Eyber Proprietær R. Hømggaard pr. Ringsted 147
 Schade Henrik fh. Skovrider R. Helsingør
 Schallemose N Tommerhdl. Ringsted 9
 Schambye M C Sognepræst Lille Næstved pr. Næstved 378
 Schaumburg P J Provst Jyderup
 Schaumburg-Müller Læge Kjøge 187
 Scheel P Apoteker Hørsholm 23
 Scheel F C R Greve Kmh. Hoffjgm. Stamhusbesidder ML. K. DM. Ryegaard pr. Roskilde
 Scheel H J Greve Forpagter R. Trudsholm pr. Roskilde 1 Hvalso 23
 Schepelem V E Prof. Dr. med. Refsnæs pr. Kallundborg

Schilder C C F Postmester Helsingør
 Schierbeck Otto Overbanemester Planter Roskilde
 Schiering J D E Oberstløjtn. R. Helsingør
 Schiøtte E Cand. phil. Proprietær Hovltegaard pr. Birkerød 28
 Schiøtte N F Herredsfoged Førslev pr. Fuglebjerg
 Schiøler G Præst R. Herstedøster Præstegaard pr. Glostrup
 Schiøtt S Købmand Kallundborg 38
 Schiøtt A Overlæge R. Roskilde 307
 Schledermann G J Murerm. R. Roskilde 122
 Schlichtkrull C E Skovkasserer Esrom
 Schmidt J A Bankbestyrer Nykjøbing S.
 Schmidt E Proprietær Eskemosegaard pr. Birkerød 33
 Schmidt Julius Proprietær Borsholmgaard pr. Saunte 3
 Schmidt Emil Sadelmager Slagelse 216
 Schmidt-Hansen A Sparekasseseholder, Branddirektor Hørsholm 115
 Schmith Rud. fh. Dampmøller Sofienlyst Helsingør 71
 Schmith K H Maskinfabr. Stege 54
 Schmack Gaardejer Klarupgaard pr. Merløse
 Schmack O Gaardejer Langebjerggaard pr. Ringsted 1 Allindelille 26
 Schmack Kr. Proprietær Klostergaarden pr. Roskilde 1 Onsted 26
 Schor Carl Købmand Ronne 16
 Schou H H Direktør Knabstrup Teglværk Knabstrup Morkov 5
 Schou V Fabrikant Cand. polit. Antvorskov pr. Slagelse 310
 Schou C Læge Holbæk 142
 Schou T V Oberstløjtn. R. DM. „Antvorskov“ Slagelse 473
 Schourup W Forpagter Kjærup pr. Ringsted 76
 Schoustrup W Overlærer v. Katedralskolen Roskilde 438
 Schow M Kuefærge Slagelse
 Schrader E Forpagter Beringgaard pr. Valby
 Schrader V Godsejer Frederiksg. pr. Herlufmagle 2
 Schrader A E Kapt. kst. Stadsingeniør og kst. Bygningsinspekt. R. Helsingør 174
 Schrader J Voss Proprietær Landvæsenskommisær Marienlund pr. Nyrup 14
 Schram H P Bankdirektor Købmd. Roskilde 180
 Schrøder P C Købmand Viby 14
 Schulin Vilhelm Greve Kmh. Amtmand K. DM. Hillerød 34
 Schulin-Zeuthen C J W Greve Hoffjgm. Lensbesidder R. Tølløse pr. Tølløse 17
 Schultz C Godsforvalter Tølløse 40
 Schultz J F Kapt. R. Helsingør
 Schultz Aage Overretssagf. „Søvang“ Kallundborg 90
 Schultz C R Politifuldm. Roskilde 147
 Schultz H Proprietær Daurup pr. Jyderup 29
 Schwensen V Driftsbestyrer v. Hornbækbanen Helsingør
 Schwensen C L Sagfører Vordingborg 10
 Schytte Henriette Frøken Ringholm pr. Nykjøbing S. 40
 Schytte P E Instrumentmager Glostrup
 Schäfer H F Sagfører Slagelse 292
 Schøller Carl Gustav Ritmester Næstved 346
 Seeger Vald. Kommunesekretær Fredensborg
 Segeleke C Kmjkr Pr.-Løjtn. v. Drag. Næstved
 Seidenfaden Aage Herredsfuldm. Overretssagf. Hasle
 Selchau M Frøken Godsejerinde Selchausdal pr. Ruds Vedby
 Selchau-Hansen Viggo Forpagter Alslevgaard pr. Karise 2
 Sell Adolph Overlæge v. Kolonien Philadelphia (Epileptiske og Sindssyge) Dianalund 18
 Severin P E Isenkr. Roskilde 109
 Seydel E Stads- og Distriktslæge Korsør 61
 Shaw Ch. Højesteretsagf. R. DM. Fredensborg 12
 Sidenius Chr. M Købmand Stege
 Sieck F L Direktør Frederikssund 33
 Siesbye I Gross. Humlebæk 1 Espergerjede 28
 Simmelkjær C C D ps. Telegrafbestyrer Næstved
 Simon A Boghdl. Næstved 4
 Simon Louis Brygger Produkthdl. Roskilde 17
 Simonsen P Provst R. Besser pr. Tranbjerg
 Skafte J Hilletoft Proprietær Adamshøj pr. Ringsted 16
 Skeel Otto Branddirektor R. Fredensborg 21
 Skjold-Madsen Sagfører Sparekasseseformand Skranten Helsingør 273
 Skjøt Alfred Godskepeditor v. Statsb. Hillerød
 Skovby Kristian Vinhdl. Fogedgaarden Ejby pr. Kjøge.
 Skovgaard M Bankdirektor Nexø 41
 Skovgaard N Kunstmaler Hillerød
 Skovgaard Harald Sognepræst Slangerup

Skovgaard-Petersen Kay Dispachor Solholt Rungsted
 Skovgaard-Petersen Olaf Gross. Villa Rosenlund Rungsted 85
 Skovgaard-Petersen E Skolebestyrer Cand. theol. & mag. Rungsted Kostskole Rungsted 11
 Skovgaard-Petersen C Sognepræst Forfatter Maarup pr. Kagerup
 Skarbak C A A Maskinfabr. Stege 54
 Smedegaard N Proprietær Lysholm pr. Roskilde 240
 Smidt Mogens Konsul Vaaneke 9
 Smidt H A Købmand Aakirkeby 19
 Smidt M M Redaktør Rønne 121
 Smith G W J Oberstløjtn. R. Klostermosegaard pr. Helsingør 288
 Smith Th. Lunding Overlæge Roskilde 313
 Smith A Proprietær Kvellinghøj pr. Vedde 19
 Smith F Proprietær Nyrupgaard pr. Kvistgaard 8
 Smith Paul Vicekonsul Holbæk 7
 Sode H P Købmand Nexø 21
 Soltau Fr. Redaktør Rønne 136
 Sommer H Købmand R. DM. Næstved 79
 Sonne O E Kapt. Sparekassebestyrer Nexø 25
 Sonne Anton Snedkerm. Allinge
 Spandet Svend Forpagter Thurebylille pr. Thureby 11
 Spandet S Forstkand. R. Idagaard pr. Slagelse 462
 Spang J Godsinspektør Rosenfeldt pr. Vordingborg 88
 Spendrup C M ps. Stationsforstander R. Hillerød
 Sperling A J U von Toldforvalter Cand. polit. Slagelse
 Spleth Birkefuldm. Tranbjerg 43
 Spleth F Godsforvalter Justitsr. Bonderup pr. Merlose 1
 Sponeck Wilhelm Greveskovrider Godsinspektør Skovlyst pr. Jægerspris 12
 Sporsen S N E Borgmester R. Vordingborg
 Sprechler U F J Apoteker Glostrup 20
 Springborg M A J Sagfører Holbæk 167
 Spur N C H Sognepræst Lyderslev pr. Storehedinge
 Staal A Sagfører Roskilde 400
 Stage II P Landinspektør Sorø 43
 Stahlfest-Møller F P Sognepræst R. Ringsted
 Stapel L Forpagter Taarnholm pr. Korsør 31
 Steenberg Schach Distriktslæge Kjøge 28
 Steengaard N Forpagter Mimislyst pr. Uggerløse 8
 Steensen-Leth L A Proprietær Wegenersminde pr. Holbæk 181
 Steenstrup O F Købmand Holbæk 101
 Steglich A Isenkr. Hillerød 69
 Steincke C Skoleinspektør Nykjøbing S.
 Steiness L Kancellir. Bogholder St. Hans Hospital Roskilde
 Steinmann P F Kmh. Oberstløjtn. R. Tybjerggaard pr. Hertufmagle 13
 Stenbjerg L P Proprietær Bakkegaard pr. Hertufmagle 13
 Stender L Proprietær Ladegaard Aaby pr. Rønne
 Stenersen Stener Joh. Proprietær Storgaarden pr. Haslev 9
 Stensler Fr. Forpagter Pedersminde pr. Olstrup 7
 Stilling Soph. Vicekonsul Købmand Helsingør 155
 Stjernholm R Forlagsboghdl. Fredensborg 100
 Stocklund Viggo Sagfører Horsholm 107
 Strandgaard N J Overlæge Dr. med. Boserup Sanatorium Roskilde
 Strange J J E Sagfører Vordingborg 25
 thor Straten F Dyrslæge Faxe 61
 thor Straten H Dyrslæge Faxe 16
 thor Straten A Købmd. Kjøge 77
 Streibig C S N Kapt. i Fodf. Helsingør
 Stricker A Sognepræst Græsted
 Struck Catharina Enkefrue Elselyst pr. Svebølle
 Struck Sofia Forpagterske Bregningegaarden pr. Svebølle 28
 Struck Vilhelm Rentier Villa Gratia Snekkersten
 Struckmann Chr. Distriktslæge Næstved 19
 Strøberg C B Maskinfabr. Magteklilde pr. Roskilde 41
 Stub C E Driftsbestyrer R. Villa Solvang Hillerød 145
 Stub J H Toldopbeholderskontr. R. Nexø
 Stæhr Wilh. Sagfører Nykjøbing S. 29
 Suell Maria Enkefrue Grønnebjerggaard pr. Kirke-Eskildstrup
 Suell C Forpagter Voguserup pr. Regstrup 8
 Suell Frants Forpagter Rygaard pr. Roskilde 7
 Suhr Ida Marie Frøken Petersgaard pr. Langebak 9
 Suhr J Th. Godsejer Landbrugskand. Rosengård pr. Kværkeby 7

Suhr Alexis Overretssagfører Bankdirektør Frederikssund 99
 Sundby V H Skovrider Løjtn. Lillerød Allerød 23
 Svane I P Købmd Nykjøbing S.
 Svanemann C Justitsr. Sagfører Holbæk 147
 Svarre Søren Redaktør Kjøge 183
 Svedstrup Alexander Cand. theol. Forfatter Hellebæk
 Sveistrup Louis Birkedommer R. Helsingør 82
 Svendsen Margrethe Enkefrue Kjeldsberggaard pr. Snekkersten Helsingør 452
 Svendsen P V Købmand Helsingør 277
 Svendsen Chr. Murerm. Bankdirekt. Hillerød 100
 Svendsen Niels Sagfører Ringsted 32
 Svendsen N J Vinhdl. Hotelejer Holbæk 5
 Sylvest Proprietær Bannerhøj pr. Slangerup 15
 Sylvester-Nielsen H P Inspektør Grundmosegaard pr. Jyderup 62
 Siinckenberg H F Apoteker Storehedinge 24
 Søberg T E Sagfører Branddirektør Nykjøbing S.
 Søberg R M Stationsforstander Taastrup
 Søgaard Jac. Bestyrer Skullerupholm pr. Hvalso 27
 Søgaard L Tømrem. Helsingør 187
 Sølling Paul Proprietær Nørreskovgaard pr. Vordingborg 61
 Søndergaard N Forpagter Kimmersløv pr. Borup 11
 Sørensen S Cand. mag. Villa Mariedal Taastrup
 Sørensen A Direktør Snesere Teglværk pr. Snesere
 Sørensen Enkefrue Forpagter Ranglemolle pr. Jyderup 34
 Sørensen I C Exam. jur. Branddirektør Roskilde 312
 Sørensen H Forpagter Maglegaard pr. Roskilde 435
 Sørensen O Forpagter Nygaard pr. Kbhvn. Valby 8
 Sørensen Glostrup 87
 Sørensen Kr. Forstander Holsteinsminde pr. Fuglebjerg
 Sørensen Signe Frue Holtuggaard pr. Storehedinge
 Sørensen A I Gaardejer Kjærsgaard pr. Glostrup 76
 Sørensen H Gaardejer Taarnemark pr. Sandved
 Sørensen N Chr. Gaardejer Toftegaard pr. Glostrup 76
 Sørensen C Godsinspektør Krogerup pr. Humlebæk 6
 Sørensen Chr. Isenkr. Helsingør 222
 Sørensen O Landinspektør Hillerød
 Sørensen Hans Proprietær F.M. Dildalgaard Hjørlande pr. Slangerup 18
 Sørensen J C Proprietær R. DM. Kirkebjerggaard pr. Glostrup 15
 Sørensen P Proprietær Sandviggaard pr. Hillerød
 Sørensen J C fh. Provst R. Høje Taastrup pr. Taastrup
 Sørensen S Redaktør Haslev 11
 Sørensen Th. Redaktør Helsingør 3
 Sørensen Alfred Sagfører R. Kjøge 9
 Sørensen Th. Sagfører Købmand Skjelskør 15
 Sørensen Chr. Slagterm. Fredensborg 10
 Sørensen Carl Smedem. Korsør 82
 Sørensen Christoffer Teglværksejer Benløse pr. Ringsted 187
 Sørensen-Søborg H L Hotelejer Hillerød 30

Tamm H J F Borgmester Nykjøbing S.
 Tang Uffe Pr.-Løjtn. Forpagter Ny Lellingegaard pr. Kjøge 171
 Tarp J S Sognepræst Boeslunde pr. Korsør 28
 Boesl. 28
 Taulov-Jensen N T Telegrafbestyrer Helsingør Teisen I Læge Helsingør 163
 Terndrup Vilh. Borgmester Byfoged Kallundborg
 Thaarlund Th. P J Overretssagf. Rønne
 Thalbitzer William Cand. mag. Birkerød
 Thalbitzer G P Forpagter R. DM. Thurebyholm pr. Thureby 8
 Thaning Jacob Købmand Næstved 89
 Theilgaard Albert Cand. polyt. Direktør Kjøge 8
 Theill V Apoteker Fredensborg 27
 Theilmann-Kristensen Stads- og Havneingeniør Kjøge 111
 Theisen-Krestensen A Fr. Proprietær Druedal pr. Frederikssund Jægerspris 10
 Thers P Bagerm. Korsør 86
 Thielsen Axel Forpagter Langebakgaard pr. Langebak 10
 Thierry Aug. fh. Distriktslæge R. DM. Villa "Lundborg" Gilleleje
 Thiesen C G Sagfører Korsør 41
 Thomsen Chr. Arkitekt Slagelse 16
 Thomsen Rudolf Bankdirektør Glostrup 2
 Thomsen Forpagter Bisgaard pr. Koldby Tranbjerg 46

Thomsen Grønland Købmand Holbæk 145
 Thomsen T C A Oberstløjtn. R. DM. Næstved
 Thomsen Overforvalter Brattingborg pr. Koldby Tranbjerg 41
 Thomsen F V Sagfører Roskilde 140
 Thomsen K Skolebestyrer Hylleholt Realskole Faxe Ladeplads 16
 Thomsen Chr. Forstr. Skovrider Linalyst pr. Lejre 19
 Thorbak A Bankdirektør Slagelse 474
 Thorbjørnsen Johannes Kateket Skoleinspektør Helsingør 508
 Thorgils Thorkild V N Direktør Slagelse 486
 Thorkildsen M Proprietær Sogaard pr. Gjørlev 28
 Thorsen A Landinspektør Hesteforvet 5 Roskilde 440
 Thorsen F Planteavlskonsulent, I. Skensved
 Thorsen F N J Postmester R. Korsør
 Thorsen O Proprietær Ventegodgaard pr. Havdrup
 Thorsen Th. fransk Konsularagent Læge Rønne 200
 Thorup J Petersen Gaardejer Tranemosegaard pr. Kallundborg
 Thorup M Sognepræst Nyord pr. Stege
 Thrane H Herredsfuldm. Cand. jur. Holbæk 170
 Thuesen P Birkefuldm. Fredensborg 110
 Thyse P Købmand Hillerød 22
 Thyse F Proprietær Grønvej pr. Flakkebjerg Landforlund 5
 Thygesen G E Sognepræst Aagerup pr. Hedehusene
 Thymann C H Skovrider Petersværft pr. Langebak 7
 Thymann G A E Godsejer Esromgaard pr. Fredensborg 1 Esrom 2
 Thyme E I Bankdirektør Tølløse 50
 Tietgen L Geheimekonferentsraadinde Strodum pr. Hillerød 18
 Tillge V C H Købmand Kallundborg 44
 Tillisch M Kammerjunkerinde Forpagter Aunsegaard pr. Svebølle 22
 Tillisch G F Stiftamtmand Kmh. K. DM. Næstved
 Tolderlund H V Etatsraad M.L. R. DM. Næstved 154
 Tolderlund A F Købmand Præsto 17 & 81
 Torkildsen R Bog- og Papirhdl. Haslev 75
 Torst C Proprietær R. Kalfredgaard pr. Svebølle 30
 Tørtzen Chr. Redaktør Kallundborg 32
 Tram O G Sognepræst Uby pr. Jerslev
 Tranberg N C C Sognepræst Baare pr. Præsto
 Trautner N Garver R. Sorø 77
 Treschow H Cand. phil. Forpagter R. Antoinettesminde pr. Mørkov 1 (Mundet)
 Treschow F Frøken Lyngbaksgaard pr. Nivaa
 Treschow Fr. Hofjgm. Cand. jur. Godsejer R. Torbenfeldt pr. Mørkov 18
 Treschow Catharina Ryan Kammerherreinde Torbenfeldt pr. Mørkov
 Treschow F W Løjtn. Falkenstein pr. Sludstrup 152
 Trelow-Loof L L Oberstløjtn. R. DM. Hareskov Villaly pr. Bagsværd
 Trock C F S Forpagter Petersgaard pr. Langebak 6
 Trock P Mejeriforpagter Fabrikant Kragerupgaard pr. Ruds Vedby 53
 Trojel N F Provst Sognepræst Bloustrød pr. Lillerød Allerød 1
 Trolle Axel Forpagter Lille Salbygaard pr. Kjøge 106
 Tryde G Stadsfysikus Overlæge v. Øresundshosp. Helsingør 126
 Tutein E Godsejer Edelgave pr. Maalov 2
 Tutein Ferd. Godsejer Ørsholt pr. Kvistgaard 11
 Tutein F G Godsejer R. Gurrehus pr. Kvistgaard
 Tvede C Direktør M.L. R. Helsingør 30
 Tvede Emilie Enkefrue Helsingør 30
 Tvede J D Fabrikant Helsingør 21
 Tybjerg Jens Redaktør Næstved 252
 Tønder Ebbe Kmh. Oberst K. DM. Pemnehavegaard pr. Rungsted
 Tønnesen M P Proprietær R. Øbakkegaard pr. Ballerup 12
 Torsleff H J Boghdl. R. Slagelse 72

Ulrich Johs. Forpagter R. Aastrup pr. Tølløse 10
 Ulrich J L Justitsraad Forpagter Rødehus pr. Thureby 10
 Ulrich C E Overretssagfører Sparekasseassessor Holbæk
 Ulrich E Skovrider Lindersvold pr. Faxe 13
 Ulrich Sp. Skovrider Sophielholm pr. Tølløse 5
 Ulrich J D S Sognepræst Tølløse 59
 Ulrik Svend Proprietær Rersløvgård pr. Hedehusene 20
 Ussing C V Prof. R. Kignæsgaard pr. Jægerspris 14

- W**alentin Frederik Gaardejer Sigersted pr. Ringsbed
 Valentin I Forpagter Vasebæksgaard pr. Kjøge 204
 Valentin A H Godsejer Gjeddesdal pr. Taastrup 26
 Valentin Axel Proprietær Christianshøj pr. Ronede 4
 Valeur J K V Præst Ledøje pr. Ballerup
 Valeur L M Sognepræst R. Hjertebjerg pr. Stege
 Wallentin-Nielsen N Redaktor Nykjøbing S. 17
 Wassard Augusta Enkefrue Bakkehuset Vordingborg 148
 Wassard M Forpagter Marienlyst pr. Vordingborg 100
 Weber M Provst R. Haslev 48
 Weber Th. Sagfører Haslev 127
 Weber L Tomrerm. Savværksejer Roskilde 76
 Wedel Fr. Jægermester Overforster R. Hegnetslund pr. Herfølge 123
 Wedel Lago Proprietær Brede Birkebærg pr. Viby S. 3
 Wedell-Neergaard Joachim Baron Hofjgm. R. Svanstrup pr. Borup 33
 Wedell-Wedellsborg II Baron Forpagter Overdrevsgaard pr. Borup 17
 Wedell-Wedellsborg Henrik Baron Forpagter Proprietær Krabbesholm pr. Roskilde 5
 Wedell-Wedellsborg Ludvig Baron Skovrider R. Krogen pr. Hillerød 53
 Wedell-Wedellsborg Preben Baron Jagtjunker Dalsborg pr. Snøkkersten
 Weitzmann C J Journalist Hillerød 164
 Vejby-Nielsen N H Købmand R. Helsingør 287
 Welsh J M Redaktor Helsingør 58
 Wengel Axel Apoteker Ringsted 59
 Vennervald C A Kapt. i Fodf. R. Helsingør
 Wern Holger Forpagter Tommerupgaard pr. Morkov 49
 Werner S Bankdirektor Slagelse 123
 Werner C Sparekassebogholder Ringsted 230
 Werner W Overretssagf. Holbæk 224
 Werner Th. Sagfører Kallundborg 121
 Wesenberg-Lund C Dr. phil. Leder af Univ. Fersky, biol. Laborat. Hillerød 330
 Wessel P M Generalkonsul Stensbygaard pr. Stensved 16
 West A P Forsteharer R. Storehedinge
 West P Skovkasserer Nykjøbing S. 64
 Westberg P Direktør Sct. Clara Mølle Roskilde 40
 Vesten L Redaktor Næstved 72
 Westenholz Etatsraadinde Folchavegaard pr. Hørsholm 39
 Westenholz Mary Bess Frøken Folchavegaard pr. Hørsholm
 Westenholz Regnar Rentier Marienlyst Slot Helsingør 265
 Westergaard Arn. Cigarmager Byraadsmedl. Slagelse 452
 Westh Georg Proprietær Lyngholt pr. Ronede
 Westh Thor Proprietær Maglegaard pr. Svaneke
 Westrup S Proprietær Lindholmgaard pr. Slangerup 33
 Whittle J A C Scheel Toldkasserer R. Helsingør
 Wieck V Proprietær Roskilde 436
 Wied Gustav Forfatter Roskilde
 Wiese K P J Overlærer Akademiet Sorø
 Wilken F Godsforvalter Lerehenborg pr. Kallundborg 86
 Wilhelm-Jørgensen R. Gaardejer Bonderupgaard pr. Frederikssund 117
 Wilian I A Løjtn. Sauntegaard pr. Saunte 26
 Villadsen P Gaardejer Amsraadsmedl. Udby pr. Holbæk 9
 Willerslev Boghdl. Kjøge 118
 Willerup Otto Boghdl. Bogtrykker Vordingborg 75
 Willerup F A Overlæge R. Ørtinge pr. Vordingborg 130
 Wilstrup Hj. Læge Kallundborg 19
 Vilstrup T N Proprietær Godthaab pr. Taastrup 72
 Vilstrup Valdemar Sognepræst Rerslev pr. Ruds Vedby
 Winmer Har. Ch. Hugo Sagfører Hillerød
 Vind Ove Hofjgm. Kmjkr. Cand. mag. Godsejer Bækkeskov pr. Ronede 43
 Wind O C H B Ritmester Skovrider Herlufsholm Næstved
 Winding N P Dyrslæge Nykjøbing S. 28
 Winding S Forpagter Fagerhuldt pr. Skibby 19
 Winge A Læge Vordingborg 13
 Winkel S Godsejer Ingeniør R. Hillerød 159
 og Dybvad Hovedgaard pr. Dybvad 8
 Winstedt J Overretssagf. Torvet Hørsholm 107
 Winther Hans Garvern. Roskilde 12
 Winther P Købmand Grasted 6
 Winther Søren Købmand Holbæk 25
 Winther Chr. M Læge Slagelse 290
 Winther T C Sognepræst Korsør
 Winther Henrik Sparekassebogholder Holbæk
 Wintle Robert Hotelejer Aalsgaard Badehotel Aalsgaard 22
 Wissing H Forpagter Skjoldenæsholm pr. Ringsted 22
 With Carl Mourier Kapt. konst. Forvalter Christiansø pr. Svaneke
 With-Seidelin C Kommandør R. DM. Mørkøjgaard pr. Herløv 27
 Wittrock H G v. Stationsforstander Kjøge
 Witttrup A Kapt. Inspektør R. Kysthosp. paa Refsnæs pr. Kallundborg 252 (10-11, 2-3)
 Wiuff Proprietær Søholm pr. Asnæs 10
 Wodschow G M Sagfører Hillerød 152
 Wognsen Emil Sagfører Bankdirektor Stege
 Wolf R Stiftsprovst Dr. theol. R. DM. Storehedinge
 Wolff H E Forpagter Bækkeskov pr. Ronede 26
 Wolff A Proprietær Lindholtsgaard pr. Jyderup 27
 Wolff O Ritmester Hillerød 209
 Wolff-Sneedorff G Hofjgm. Grevensvænge pr. Næstved 58
 Wolff-Sneedorff H C T Hofjgm. Engelholm pr. Tappernøje 30
 Wolfsten C Prokurist Ronne
 Volkersen F D Oberstløjtn. i Fodf. R. DM. MDR. Helsingør 309
 Worm K Proprietær Birkholm pr. Herløv 6
 Worsaae V Læge Helsingør 206
 Voss E Godsejer Vibygaard pr. Viby S. 1
 Voss H Stationsforstander R. Roskilde
 Wreschner J Redaktor Roskilde 25
 Wright Albert Vicekonsul Helsingør 38
 Wright M H C Vicekonsul Købmand Helsingør
 Wulff W Fuldm. v. Opdragelsesanst. Jagerspris
 Wæber C Forpagter Godthaab Roskilde 276
 Woldike K H Borgmester Byfoged Ronne
 Woldike Erhard Overlærer Korsør
 Volxen E Forpagter Valsøllegaard pr. Ringsted 21
Zachariae F Gross, Fredensborg 41
 Zahlmann F C C Borgmester Byfoged R. Hillerød 86
 Zangenberg C E A Sagfører Cand. jur. Kjøge 202
 Zeiner-Lassen A Planteskoleejer R. Helsingør 276
 Zollmann O Overlærer Sorø 107
 Zwergius A Proprietær Højlundegaard pr. Slangerup 32
 Zytphen-Adeler F G Lensbaron Hofjgm. Cand. polit. Dragsholm pr. Hørve 39
Øllgaard A V Overlærer v. Statsskolen Ronne
 Ørbech J F Forretningsf. Skjelskor 58
 Ørbech Th. Købmand Korsør 47
 Ørsted H C Underfoged Helsingør 178
 Østerbye P Tobakstfabr. Ronne 138
 Østergaard A Dyrslæge Gjevninge pr. Roskilde 7
 Østrup F Skoleinspektør Roskilde

En kort **Oversigt** over Vejviserens Indhold findes paa Titelbladets Bagside og den efterfølgende Side.

En udførlig **Indholdsfortegnelse** findes paa de gule Blade foran i Bogen.

Ejer: Godsejer J Th. Suhr Rosengaard pr. Kvarkeby. Hovedgd. A: 235, E: 45, Kr. 190,000 — S: 695, Kr. 140,000 — Bondergods: Kr. 83,600. Rosengaard Gods.

Rosenkrantz Stamhus herunder Sædegaardene Ryegaard, Trudsholm, og Barritskov i Jylland (se disse) af samlet Areal 1,045,000 Kr. (foruden Hovedbygning m. m. vurderet til 290,500 Kr.); Skov ca. 1500 Tdr. Ld., Vurd. t. E. Kr. 589,000; Bøndergods, Vurd. til E. 1,150,000 Kr.; Bankaktier 14,400 Kr.; Fideikommisskap. ca. 1,340,000 Kr.; aarlig Kanon. ca. 602 Tdr. Byg. Besidder: Kml. Hofjgm. Greve F C R Scheel ML. K. DM. Ryegaard pr. Roskilde. Godskont.: Justitsr. Godsfory. Cand. jur. Oppermann, Ryegaard pr. Roskilde.)

Roskilde adelige Jomfrukloster pr. Roskilde. Hovedgd. A: 90, E: 14, Kr. 180,500 (foruden Klosterbyggn.: Kr. 200,000). Roskilde adelige Jomfrukloster. Inspektør: Oberst C D N Nøketved K. DM. Godskont.: Klosterfory. A Göttsche, Roskilde ca. 219. Forp.: H Conradsen.

Rugskovgaard pr. Ruds Vedby. se Kragerup.

Rungsted Ladegaard pr. Rungsted. Sædegd. A: 300, S: 30. Enkefru J Dinesen, Rungstedlund pr. Rungsted 71 og Kmh. Jægermester S Dinesen, Kragerupgaard pr. Ruds Vedby. Forp.: Herluf Qvist 13 Rungsted 13.

Ryegaard pr. Roskilde. Sædegd. A: 680, E: 50, Kr. 425,000. Rosenkrantz Stamhus. Forp.: Frants Suell Hvalse 7.

Rygaard pr. Hellerup. Hovedgd. A: 130, Have 7 Kr. 500,000. Proprietær C L Ibsen, Callisensv. 2 Høll. Forp.: Th. Meier & Co., Jagtv. 219 Kbhvn. Str. 8 St. 110.

Rynkevangaard pr. Kallundborg. A: 240, Kr. 175,000. Proprietær N Boesen 1 Kall. 138.

Rødehus pr. Thureby. A: 307, Kr. 142,000. Bregentved Grevskab. Forp.: Justitsr. J L Ulrich 1 Th. 7.

Røde-Vejmøllegaard pr. Glostrup. A: 113, Kr. 115,000. Proprietær C Christensen 1 Gl. 58.

Rønnebæksholm pr. Næstved 224. Sædegd. A: 568, E: 10, S: 410, Kr. 521,000 — Bøndergods: Kr. 27,683. Hofjgm. Kmjkr. Holger Collet R. Lundbygaard pr. Lundby 12.

Rønnede Kro pr. Rønnede. A: 147, Kr. 100,000. Gisselfeld Kloster. Forp.: Harald Nielsen.

Sallerupgaard pr. Lundby. Hovedgd. A: 230, E: 145, S: 25, Kr. 160,000. Løjtn. F Mourier Petersen 1 Vordingb. 50.

(Salte) Fideikommissgods herunder Hovedgaardene Salte (se denne); Skovareal er ca. 550 Tdr. Ld., Vurd. t. E. ca. 200,000 Kr.; Bøndergodsets Vurd. t. E. ca. 500,000 Kr.; Nationalbankaktier 6200 Kr.; Fideikommisskap. ca. 550,000 Kr. Besidder: Baron W C A von Plessen R., Salte pr. Hyllinge. Godskont.: Godsfory. C Clasen, Salte pr. Hyllinge 1 Fuglebjerg 12

Salte pr. Hyllinge. Hovedgd. A: 720, E: 13, Kr. 536,000 Salte Fideikommissgods. Forp.: J P Jensen 1 Fuglebjerg 12.)

(Samsoe) Grevskab herunder Hovedgaardene Brattingborg, Bisgaard og Avlsgaarden Sandholm (se disse). Besidder: Ordens-Marskalk Hofjgm. Lensgreve C F Danneskjold-Samsøe RE. SK. DM., Gisselfeld pr. Haslev og Brattingborg pr. Koldby.)

Sandbygaard pr. Veterslev. Hovedgd. A: ca. 399, Kr. 280,000 — S: ca. 45 1/2, Kr. 12,000 — Bøndergods: Kr. 1,036,300. Godsejer P Andersen 1 Ringsted 26.

Sandholm pr. Birkerød. Hovedgd. A: 205, E: 40, S: 5, Kr. 190,000. Proprietær Fr. Lotz 1 Birkerød 7.

Sandholm pr. Tranebjerg. Samsoe Grevskab. Forp.: Kllim 1 Tr. 24.

Sandlynggaard pr. Vedde. Sædegd. A: 160, E: 30, S: 16, Kr. 140,000. Proprietær P Lisborg 1 Diana-lund 6.

Santegaard pr. Saunte. A: 210, E: 12, S: 10, Bøndergods: 34 Løjtn. J A Wilian 1 Helleb. 26.

Selmsgaard pr. Klippinge. Sædegd. A: 296, Kr. 150,000. Erikstrup Gods (se Gjorslev). Forp.: F Hellmers 1 Storehedinge 94.

Selchalsdal pr. Ruds Vedby. Hovedgd. A: 456, E: 166, Kr. 240,000 — S: 693, Kr. 329,400. Godsejerinde Frk. M Selchus. Forp.: H P Andersen 1 R. V. 10.

(Selsø) Stamhus herunder Hovedgaardene Selsø, og Eskildsø (se disse) samt Selsø Mølle af samlet Areal 900 Tdr. Ld., Vurd. t. Ejdsskyld 485,000 Kr.; Skovareal ca. 200 Tdr. Ld., Vurd. t. E. 66,000 Kr.; Bøndergods, Vurd. t. E. 182,000 Kr.; Bankaktier 0,800 Kr.; Fideikommisskap. ca. 445,000 Kr. (se endv. Lindholm Fideikommissgods). Besidder: Kmh. Lensgreve C G J W Scheel-Plessen, Sierhaven pr. Neustadt. Godskont.: Godsfory. L Nannestad, Lindholm pr. Roskilde 1 Lindenberg 6).

Selse pr. Skibby. Hovedgd. A: 509, E: 100, Kr. 380,000 Selse Stamhus. Forp.: V C Buch 1 Skibby 15.

Severinsmilde pr. Regstrup. A: 239, E: 44, Kr. 170,000. Løvenborg Baroni. Forp.: F Ingerslev 1 Tudse 25.

Sidinge Fjordgaard pr. Grevinge. Inddømming A: 1241, Kr. 365,000. Interessentskabet „Sidinge Vig“ 1 Herrestrup 14.

Simblegaard pr. Hasle. Hovedgd. A: 162, E: 10, S: 14, Kr. 96,000. Proprietær I C Jespersen 1 Hasle 37.

Sindshville pr. Kvistgaard. Gross. B Ebert m. fl.

(Skjoldenæsholm) Familiegods herunder Hovedgaardene Skjoldenæsholm, Valsølligaard og Allindemaglegaard (se disse) af samlet Areal 1796 Tdr. Ld.; Skovareal er 2600 Tdr. Ld.; Bøndergodset.....; Fideikommisskap. ca. 750,000 Kr.; Bankhæftelsesobligationer 14,985 Kr. Besidder: Hofjgm. P Bruun de Neergaard, Niels Juels G. 8 Kbhvn. K. Godskont.: Godsfory. Kaalund, Skjoldenæsholm pr. Ringsted 1 Allindelille 18.)

Skjoldenæsholm pr. Ringsted. Hovedgd. A: 401, E: 72. Skjoldenæsholm Familiegods. Forp.: H Wissing 1 Allindelille 22.

Skousboegaard pr. Viby, Sjælland. Hovedgd. A: 200, S: 80, Daastrup Kirke (135 Tdr. Byg) — 14 Fæstegods og Lejehuse. Landbrugskaud. J A Lemming 1 Viby 5.

Skovlund pr. Fredensborg. Sædegd. A: 180, E: 18, S: 12, Kr. 90,000 Proprietær H Klüver 1 Tikløb 13.

Skovgaard pr. Slagelse. A: 180, S: 53, Kr. 143,000. Godsejer P Fabricius R. Lyngbygaard pr. Korsør 1 Skjelskor 37. Forp.: H Fabricius 1 Fuglebj. 11.

Skullerupholm pr. Hvalse. Hovedgd. A & E: ca. 513. Ledreborg Grevskab. Bestyrer: J Søgaard 1 Hv. 27.

Slangerupgaard pr. Ringsted. Sædegd. A: 170, E: 15, S: 40, S: 5, Kr. 115,000. Proprietær Landbrugskaud. H Madsen 1 Ringsted 128.

Slettaegd pr. Helsingør 1 H. 54. Sædegd. A: 172, E: 20, Kr. 90,000. Teglværksejer Fr. Joh. Friedrichsen, Allerød pr. Lillerød 1 Birkerød 4. Forp.: C Larsen.

Smidstrup pr. Vedbæk. Kong Georg af Grækenland.

Snedinge pr. Skjelskor. Holsteinborg Grevskab.

Snertingegaard pr. Lundby 1 Vordingb. 155. Hovedgd. A: 192, E: 117, Kr. 135,000 — Skov og Bøndergods: Kr. 111,600 Amtsfory. L Munthe Brun, Ribe. Forp.: A H Olsen.

Sofieldal pr. Haslev. Hovedgd. A: 591, Eng, Have m. m.: 132, Kr. 352,500. Bregentved Grevskab. Forp.: Bernt Lunn 1 Haslev 3.

Solbjerggaard pr. Havrebjerg. Hovedgd. A: 300, E: 6, Kr. 165,000 — Bøndergods: 30 Tdr. Ld. August Plenge, Larslejrstr. 11 Kbhvn. K. Forp.: Løjtn. Th. Flensburg-Thomsen 1 Sønderup 8.

Sonnerupgaard pr. Hvalse. Hovedgd. A & E: 305, Kr. 186,340 Zeuthen Baroni. Forp.: N Jensen 1 Hv. 19.

Sophienborg pr. Hillerød. Hovedgd. A: 400, E: 100, S: ca. 35, Kr. 260,000. Godsejer E Berg 1 Hiller. 304.

Sophienholm pr. Tølløse. Hovedgd. A & E: 400, Kr. 179,800. Zeuthen Baroni. Forp.: C A Ronholt 1 Tølløse 24.

(Soro) Akademi herunder Hovedgaardene Mørup og Nordruplund (se disse) af samlet Areal ca. 870 Tdr. Ld. Vurd. t. Ejdsskyld 499,400 Kr.; Skovareal ca. 6379 Tdr. Ld., Vurd. t. E. 2,258,800 Kr. Ejer: Soro Akademi. Godskont. pr. Soro 1 S. 135.)

Soro store Ladegaard pr. Soro. Hovedgd. A: 498, E: 30, S: 2, Kr. 260,000. Fru Anna Margrethe Juncker 1 Soro 121.

Spanaer pr. Borup. Hovedgd. Giesegaard Stamhus.

Sparresholm pr. Rønnede. Godsejer Oluf de Bang 1 Everdrup 56.

Splitsgaard, Klemensker pr. Rønne. Hovedgd. A & E: ca. 192, S: 6. Proprietær J A Jespersen 1 Klemens. 15.

Sprettingegaard pr. Thureby. A: 166, Kr. 85,000. Bregentved Grevskab. Forp.: J Gether, R. 1 Th. 9.

(Stamperborg) Baroni herunder Hovedgaardene Nyso, Junghovedgaard og Christinelund (se disse) af samlet Areal 300 Tdr. Ld., Vurd. t. Ejdsskyld 600,000 Kr.; Skovareal 1180 Tdr. Ld., Vurd. t. E. 307,700 Kr.; Bøndergods, Vurd. t. E. 959,400 Kr.;

Bankaktier 7,400 Kr.; Fideikommisskap. ca. 1,000,000 Kr. Lensbesidder, Cand. phil. Henrik Stampe. Godskont.: Godsfory. J Jespersen, Nyso pr. Præsto 1 Præsto 107.)

Steenagergaard pr. Taastrup. Sædegd. A: 130, E: 54, Kr. 115,000. Gaardejer J P Hansen 1 Taast. 57.

Stengagergaard pr. Svebølle. Proprietær I Quaade 1 Viskinde 9.

Stenlængegaard pr. Mern. A: 134, Kr. 100,000. Proprietær P Madelung 1 M. 26.

Stenslynggaard pr. Stensved. Sædegd. A: 380, E: 64, Kr. 338,000 — S: 200, Kr. 85,000 — Bøndergods: Kr. 244,300. Generalkonsul P M Wessel 1 Langebæk 16. Forv.: H Bjørnsbæk.

Storgaarden pr. Frederikssund. Sædegd. A: 360, E: 10, Plantage: 40, Kr. 125,000. (Gross. Chas. Christensen, Malmøg. 6 Kbhvn. O. 1 5708. Forp.:)

Storgaarden pr. Haslev. A: 228, Kr. 130,000. Proprietær Stener Joh. Stenersen 1 Terslev 9.

Stormarksgaard pr. Storehedinge. Sædegd. A: 160, Kr. 127,000. Proprietær A Prejsz. 1 Sth. 112.

Strandgaard pr. Faxe. Hovedgd. A: 312, E: 24, Kr. 200,000. Gauno Baroni. Forp.: Otto Høffding R. DM. 1 Orup 3.

Strandgaard og Beringgaard pr. Valby. A & E: ca. 170. I C Lembrecht, (bor i Udlandet). Forp.: E Schrader.

Strandgaard pr. Kallundborg. A: 120, Kr. 80,000. Proprietær E Hostrup-Schultz 1 Jerslev 2.

Stubberup pr. Borup. Svenstrup Fideikommissgods. Forp.: Kmjkr. H Bruun de Neergaard 1 Borup 15.

Svanholm pr. Skibby. Hovedgd. A: 770, E: 30, S: 330, Kr. 690,000 — Bøndergods: Kr. 74,000. Hofjgm. Baron P V Bille-Brahe, Holgershaab pr. N-Alslev 1 N-A. 11 Forp.: H Dons 1 Dalby 5.

Svebøllegaard pr. Svebølle. A: 509, Kr. 125,000. Lerchenborg Grevskab. Forp.: Kammerjunkerinde M Tillsch, Aunsøgaard pr. Svebølle 1 Viskinde 22.

(Svenstrup) Fideikommissgods herunder Gaardene Svenstrup, Stubberup og Overdrevsgaard (se disse). Besidder: Hofjgm. Baron J Wedell Neergaard, R., Svenstrup pr. Borup 1 Borup 33.)

Svenstrup Avlsgaard pr. Borup. Svenstrup Fideikommissgods. Overfory.: Bøttger 1 Borup 41.

1. Svenstrup pr. Ringsted. Sædegd. A: 425, E: 75, Kr. 250,000 — Bøndergods: Kr. 10,000. Hofjgm. Garth-Grüner 1 R. 144.

Svinningegaard pr. Svinninge. A: 294, E: 136, S: 15, Kr. 250,000 — Bøndergods: Kr. 64,400. (Godsejer R Green 1 Sv. 7 & 46.)

Sæbygaard med Bondgaard og Sæbylund pr. Høng. Hovedgd. A: 523, E: 158, Kr. 500,000 — S: 100, Kr. 50,000 — Bøndergods: Kr. 1,200,000. Godsejer Thor Grüner 1 Ruds Vedby 63. Godsfory.: Sagf. Berthelsen, Høng. 1 26.

Særsølvgaard pr. Snertinge. Sædegd. A: 170, E: 50, Kr. 130,000. Proprietær Joh. N Jørgensen 1 Snerst. 21.

Søborggaard pr. Ølstykke 1 Ølst. 7. Sædegd. A: 192, E: 30, Kr. 137,500. Proprietær N C Hansen's Dødsbo.

Søborg Sø pr. Græsted.
Udtørret Søareal: 1128, Kr. 900,000
Hofjægmesterinde Baronesse
Clara v. Blixen-Finecke, Næsby-
holm Sverrig.
Bestyrer: B. Monsted, Frijsen-
vang pr. Esrom & Græsted 3.

Søgaard pr. Herlufmagle.
Sædgd. A: 174, E: 24 1/2.
Redaktør J C B la Cour, Aarhus
& Aarhus 2010.
Forp.: A Christensen.

Søgaard pr. Gørlev.
Sædgd. A: 127, E: 28, S: 2, Kr.
85,000.
Proprietær M Thorkildsen & G. 28.

Søgaard pr. Holbæk.
Hovedgd. A & E: 220, Kr. 121,230.
Zeuthen Baroni.
Forp.: A P Andersen & S-Jærnlose 11

Søgaard pr. Ringsted.
Sædgd. A: 140, E: 21, Kr. 125,000
Købmand F Agersted, Kochsv. 20
Kbhvn. V. & V. 1931 y.

Søgaard pr. Roskilde.
A: 110, E: 40, Kr. 150,000.
Proprietær H Ritzau.

Søholm pr. Klippinge.
Hovedgd. A: 560, Kr. 330,000.
Søholm Gods (se Gjørstev).
Forp.: Vald. Hvidberg & Klipp. 2.

Sorup pr. Ringsted.
Hovedgd. A: 600, E: 26, Kr. 460,000
— S: 85 Kr. 35,000 — Bønder-
gods: Kr. 40,000 foruden Arve-
fæstegifter.
Greve Fr. Brockenhuus-Schack
& Ringst. 161.

Taaeskovgaard pr. Tapperoje.
A: 308, S: 35, Kr. 175,000 — Bønder-
gods: 65 Tdr. Ld.
Hofjgm. H H v. Rehling-Quist-
gaard & Everdrup 28.

Taaenborg pr. Korsør
Hovedgd. A: 600, E: 200, S: 60,
Kr. 600,000.
Hofjgm. Kmjr. Pr-Løjtn. P J F
de Neergaard & Korsør 205 (for-
mentlig mageskiftet med Faare-
vejle pr. Rudkjøbing).

Taaenholm pr. Korsør.
Hovedgd. A: 470, Park og Have: 25,
Kr. 330,000 — Bøndergods: Kr.
70,300.
Hofjgm. Kmjr. Harald Oxholm
& Vennelev 32.
Forp.: L Stapel & Korsør 31.

Teglvarkegaard pr. Jyderup.
A: 394, E: 6, Kr. 210,000.
Adelersborg Baroni.
Forp.: A Mourier & Snerlinge 9.

Thorslundegaard pr. Taastrup.
A: 160, Kr. 109,000.
Proprietær P Nielsen R. & Thors-
lunde 5.

Thurehyholm pr. Thureby.
Hovedgd. A: 643, Eng, Have m. m.
136, Kr. 400,000.
Bregentved Grevskab.
Forp.: G P Thalbitzer R. DM.
& Thur. 8.

Thurehyllie pr. Thureby.
Hovedgd. A: 524, Eng, Have m. m.:
78, Kr. 350,000.
Bregentved Grevskab.
Forp.: Svend Spandet & Thur. 11.

Toftbjerg pr. Skjelskør.
Sædgd. A: 260, Kr. 154,000.
Greve E Moltke, Basnæs pr.
Skjelskør & Sk. 75.

Toftholm pr. Mørkev.
Hovedgd. A: 210, E: 90, Kr. 165,000
— S: 59, Kr. 18,800 — Bønder-
gods: Kr. 118,750.
Hofjgm. C Hoppe, R. & Mørk. 19.
Forp.: Th. Hoppe.

(Torbenfeldt Gods)
herunder Hovedgaardene Tor-
benfeldt og Orelund samt Gaar-
dene Ulvig, Tommerupgaard og
Antoinettesminde (se disse) af
samlet Areal 1631 Tdr. Ld. Vurd.
t. Ejdsstyld 1,169,200 Kr. (des-
uden hører til Godset 536 Tdr.
Land Eng, hvoraf de 480 Tdr.
Ld. er vurd. t. E. 128,800 Kr.)
Skovareal c. 1418 Tdr. Ld. Vurd.
t. E. 527,000 Kr.; Bøndergods
Kr. 696,900.
Ejer: Hofjgm. Fr. Treschow, R.,
Torbenfeldt pr. Mørkev & 18.
Godskontor: Holbæk & 211.)

Torbenfeldt pr. Mørkev.
Hovedgd. A: 680, E: 31, S: 65,
Kr. 750,000 (heri tilh. ca. 50 Tdr.
Ld. Eng under Ulvig Gaard.)
Torbenfeldt Gods.

**Tornbygaard m. Landsdommer-
gaard og Sogaard** pr. Haale.
Løjtn. J Chr. S Jensen.

Torp Ladegaard pr. Skibby.
Hovedgd. A: 300, E: 45, S: 16,
Kr. 117,000.
Kmh. Lensgreve C G I W Scheel-
Plessen, Sierhagen pr. Neustadt.
Forp.: L Lindegaard & Sk. 27.

Transbygaard pr. Skjelskør.
Hovedgd. A: 424, E: 40, Kr. 252,500.
Greve E Moltke, Basnæs pr.
Skjelskør & Sk. 75.
Forp.: Otto Boserup & Sk. 93.

Trollesminde pr. Hillerød.
Hovedgd. A: 410, Kr. 200,000.
Staten.
Forp.: K Hinrichsen & Hiller. 57.

Trudsholm pr. Roskilde.
Sædgd. A: 270, E: 30, Kr. 178,000.
Rosenkrantz Stamhus.
Forp.: Greve H J Scheel, R. & Hvalsoe 23

Truelshøj pr. Hedehusene.
Sædgd. A: 172, Kr. 130,000.
Proprietær A Nielsen.

Tryggevalde pr. Haarlev.
Hovedgd. A: 434, E: Have m. m.,
127, Kr. 310,000.
Bregentved Grevskab.
Forp.: Greve A Moltke & Kjøge 45.

Tybjerggaard pr. Herlufmagle.
Sædgd. A: 800, E: 100, S: 300,
Kr. 600,000.
Kmh. Oberstløjtn. P F Stein-
mann, R. & Tybjerg 21.
Forp.: Peter Ronholt & Eskild-
strup 26.

Tølløsegaard pr. Tølløse.
Hovedgd. A: 565, E: 90, Kr. 639,144.
Zeuthen Baroni.
Forp.: A Holten Nielsen & Tøl-
løse 19.

Tommerupgaard pr. Mørkev.
A: 118, E: 26, Kr. 60,000.
Torbenfeldt Gods.
Forp.: H Wern & M 49.

Ulsegaard pr. Haslev.
A: 203, E: 28 Kr. 120,000.
Bregentved Grevskab.
Forp.: Daniel Boserup & Ron-
nede 16.

Ulvig pr. Mørkev.
A: 156, Kr. 100,000 — E: 50
(vurderet under Frydendal).
Torbenfeldt Gods.
Forp.: H Wern, Tommerupgaard
pr. Mørkev & M. 49.

Vadgaarden pr. Buddinge under
Udstykning.

Valdbygaard pr. Slagelse & Sl. 78.
Hovedgd. A: 770, E: 30 — S: 600
— Bøndergods:
Hofjgm. J P Bech's Dødsbo.
Forp.: V Friis & Slag. 342.

Valdemarskilde pr. Slagelse & Sl. 434
A: 150, E: 22, S: 24, Kr. 115,000.
Cand. agr. V Neergaard, Gylden-
holm pr. Slagelse & Flakkebjerg 18

Vallensgaard pr. Aakirkeby.
Proprietær Anton V L Müller.
(Vallo adelige Stift)
herunder Hovedgaardene Vallo,
Billesborg, Gl. Lellingegaard,
Grubberholm, Gunderup og Ny
Lellingegaard (se disse) af sam-
let Areal ca. 2043 Tdr. Ld.;
Skovareal ca. 5168 Tdr. Ld.
Stiftskontor: pr. Vallo & 13.)

Vallo pr. Vallo & 9.
Hovedgd. A & E: ca. 405.
Vallo adelige Stift.

Valsøllegaard pr. Ringsted.
Hovedgd. A: 466, E: 57.
Skjoldenæsholm Familiegods.
Forp.: E Vølven & Alindelille 21

Vedbygaard pr. Ruds Vedby. & R. V. 3.
Hovedgd. A: ca. 550, Kr. 360,000
— S: 320, Kr. 134,700 — Bønder-
gods: Kr. 186,100.
Bispinde Ch. Madsen Nørreg. 11
Kbhvn K.
Forp.: N. Petersen & R. V. 59.

Wegenersminde pr. Holbæk.
A: 201, Kr. 85,000.
Proprietær L A Steensen-Leth
& Holb. 181.

Vejegaard pr. Roskilde.
A: 116, Kr. 65,000.
Gaardejer Chr. M Gammeltoft.

Vejlogaard pr. Næstved.
Gauno Baroni
Forp.: H C Andreassen

**(Vemmetofte adelige Jomfruklo-
ster)**
herunder Hovedgaardene Vemmeto-
fte og Højstrup (se disse) af
samlet Areal 1330 Tdr. Ld.,
Vurderingssum t. Ejdsstyld
797,000 Kr.; Skovarealet 2600
Tdr. Ld., Vurd. t. E. 852,300 Kr.;
Bøndergodssets Vurd. t. E. 618,254
Kr.; Kapitalformue ca. 7,242,600
Kr.; aarlige Arvefæstegifter ca.
4917 Tdr. Byg.
Ejer: Stiftelsen Vemmetofte ade-
lige Jomfrukloster; Vemmetofte
pr. Faxø.
Godskont.: Klosterforv. Erik Jes-
persen, Vemmetofte pr. Faxø
& Vemmetofte 8.)

Vemmetofte pr. Faxø.
Hovedgd. A: 730, Kr. 450,000.
Vemmetofte ad. Jomfrukloster.
Forp.: M C H Egede & Vemmet. 3.

Vesterbygaard pr. Jerslev.
Hovedgd. A: 493, E: 24, S: 46, Kr.
320,000 samt Arvefæstegods.
Cand. jur. O Fønnesbech-Wulff,
R. & Jersl. 13.

Viborggaard pr. Herlufmagle.
Hovedgd. A: 235, E: 38, S: 20, Kr.
165,000 — Bøndergods: Kr. 12,100.
foruden Arvefæstegods.
Godsejer O Bille-Hansen & Her-
lufm. 3.

Vibygaard pr. Viby.
Hovedgd. A: 655, E: 70, Kr.
481,900 — S: 235, Kr. 74,000 —
Bøndergods: Kr. 83,300.
Godsejer E Voss & Viby 1.

Vilhelmsaa pr. Taastrup.
A: 90, Kr. 88,000.
Landbrugskand. V Nielsen & Thors-
lunde 12.

Vindhyholt pr. Præstø.
Gauno Baroni.

Visingegaard pr. Svebølle.
Sædgd. A: 300, E: 30, Kr. 180,000.
Enkefru Th. Fraas, Dr. A Bildgaards
Allé 7 Kbhvn. V.
Forp.: Løjtn. J V Fraas & Vis-
kinge 6.

Vognserup pr. Regstrup.
A: 450, E: 300, Kr. 358,000 (heri
yderv. 70 Tdr. Ld. ikke bortfor-
pagtet.)
Løvenborg Baroni.
Forp.: C Suell & Gislinge 8.

Værsløvsgaard pr. Værsløv.
Sædgd. A: 320, Kr. 180,000 —
Bøndergods: Kr. 22,000.
Proprietær C Quaae & Jerslev 16.

Ydernesgaard pr. Næstved.
Hovedgd. A: 122, E: 50, Kr. 70,000
Gauno Baroni.
Forp.: F Lundstein, R. & Næstv. 32.

Ylinggaard pr. Roskilde.
A: 150, E: 20, Kr. 75,000.
Landinspektør L Hølgersen, Ros-
kilde & 271.

(Zeuthen Baroni)
herunder Hovedgaardene Tølløse-
gaard, Sogaard og Sonnerupgaard
samt Avlsgaarden Sophienholm
(se disse) af samlet Areal ca. 1,580
Tdr. Ld., Vurd. t. Ejdsstyld
1,126,514 Kr.; Skovarealet ca. 1100
Tdr. Ld., Vurd. t. E. 310,200 Kr.;
Bøndergodssets Vurd. t. E. 2,083,446
Kr.; Bankaktier 12,600 Kr.; Fi-
deikommisskap. 1,335,000 Kr.;
aarlige Arvefæstegifter ca. 8,900
Kr. og 2,400 Tdr. Byg.
Besidder: Hofjgm. Greve C J W
Schulin-Zeuthen, R. Tølløse pr.
Tølløse & 17.
Godskont.: Godsforv. C Schultz,
Tølløse & 40.)

Øbakkegaard pr. Ballerup.
A: 162, E: 44, Kr. 116,000.
Proprietær M P Tønnesen, R.
& Ballerup 12.

Øbjerggaard pr. Lundby.
Sædgd. A: 512, E: 35, S: 32, Kr.
420,000 — Bøndergods: Kr.
170,000.
Godsejer J W Krieger & Lundby 8.

Ødemark pr. Munkebjergby.
Hovedgd. A: 510, E: 120, S: 120,
Bøndergods: 150 Tdr. Ld., ialt
Kr. 461,640.
Godsejer Jul. Petersen & Diana-
lund 15.

Ørsholt pr. Kvistgaard.
A: 277, E: 20, S: 46, Kr. 144,500.
Godsejer F Tutein & Kvistg. 11.

Østrupgaard pr. Vikso.
A: 159, Sø: ca. 80, Kr. 115,000
Jægmesterinde H S Dahl, Peder
Skrams G. 11, Kbhvn. K.
Forp.: W Dahl & Gundsølle 3

**Forretningsforbindelser for
større Gaarde paa Sjælland**
(se tillige Fag-Registret).

Kjøbenhavn:

Amerikansk Maskin-Import, Vest-
terbrog. 11 B B & Cent. 26.
Deerings-Idéal-Hostmaskiner.
Bindegarnfor Selvbindere, Plove
Christensen Christian Vesterg. 7 K
& Cent. 7007. Køkken-Maskiner,
Inventar, Glas, Porcelæn og Ud-
styr. Lamper og Belysningsart.
Kbhvns Vindmotorfabr. v. NP Niel-
sen Frederikssunds v. 71 L & Tg. 555 y

Kraftfoder, Akts. Raadhustp. 73 K
& Cent. 755. Ho og Halm kobes.
Oxholm & Pacius Gl. Kongev. 27 B
& Cent. 2529.
Stenløse & Tølløse Godsmæglerk.

Vejledning i Brugen af Provins-Registret.

1. Forretninger

er opført byvis. Byerne (Købstæder og købstadlignende Byer) er ordnet alfabetisk. For hver By er først meddelt en Række Oplysninger, dels

statistiske:

- 1) Indbyggerantal 1906, 1901, 1890 og 1801.
 - 2) Summen af samtlige faste Ejendommers Vurdering til Ejendomsskyld (Vurdering 1904).
 - 3) Summen af Borgernes til Staten skattepligtige Indkomst (Ansættelse 1908—09).
 - 4) Summen af Borgernes til Staten skattepligtige Forbue (Ansættelse 1908—09).
- dels (for Købstædernes Vedk.) vedrørende de stedlige

Myndigheder, nemlig

- 1) Borgmesteren.
- 2) Fremmede Landes Konsuler.
- 3) Stads- og Havneingeniøren.

Endelig er ved hver By angivet dens Afstand fra Kbhvn. (i Timers Jærnbane kørsel) samt for Havnebyernes Vedkommende Havnedybden.

Af **Forretninger** er saadanne medtagne, hvis Art eller Størrelse giver dem mere end lokal Interesse. Ved hver Forretning er anført, under hvilke Overskrifter i Fag-Registret den kan søges, thi der og kun der finder man de Tilføjelser, der angiver Forretningens særlige Specialitet.

Firma-Fortegnelsen er et Uddrag af de officielle Handels-Registre. Firmaer, der ikke har Hjemsted i nogen By, er samlet sidst i hvert Afsnit under Overskriften Landet.

2. Privat-Personer.

Reglerne for Ordningen er de samme som i Afdeling IV, „Person-Register for Kjøbenhavn“ (se den grønne Karton foran dette Register).

3. Større Gaarde.

De her meddelte Oplysninger er næsten alle tilvejebragt ved Korrespondance med de enkelte Gaarde og Gods-kontorer. Forsaauidt Vejviserens gentagne Forespørgsler undtagelsesvis ikke er bleven besvarede, er de paagældende Gaarde og Godser anført i Listen uden nærmere Oplysninger, idet Vejviseren ikke har villet bringe Andenhaands Oplysninger.

Grevskaber, Baronier, Stamhuse og store Godser er i en Parentes anført paa deres Plads i Alfabetet med en Henvisning til de enkelte Gaarde.

Følgende Oplysninger er saa vidt muligt meddelt for hver enkelt Gaard:

- 1) Gaardens Navn og Postadresse.

- 2) om den mulig er Sædegaard eller Hovedgaard.

- 3) om den hører under et Grevskab, Baroni, Stamhus eller Gods.

(Er dette Tilfældet, bør man opsøge Artiklen om det paagældende Gods. For at undgaa Gjentagelser og for at lette Oversigten er nemlig de Kendsgæringer, der er fælles for alle under et Gods hørende Gaarde, samlet under Hovedartiklen.)

- 4) Gaardens Areal i Tønder Land, specielt angivet hvor meget Ager (A) og hvor meget Eng (E).

- 5) Gaardens Vurderingssum til Ejendomsskyld.

(Det erindres, at Vardien af Besætning og Inventar ikke er indbefattet i denne Sum. I Praksis kan man regne, at en Gaards Værdi (med normal Besætn. og Inventar) er ca. 25 % større end Ejendomsskyldvurderingen. Under særlige Forhold, f. Eks. hvor Bygningerne er særlig kostbare, maa der dog beregnes et ringere Tillæg.)

- 6) om der hører Skov (S) til Gaarden og hvor mange Tønder Land.

- 7) Skovens Vurderingssum til Ejendomsskyld.

- 8) om der hører Bøndergods til Gaarden.

- 9) Bøndergodsets samlede Vurderingssum til Ejendomsskyld.

- 10) Ejerenes Navn, Stilling (Titler og danske Ordener), Bopæl, Postadresse og Telefon.

- 11) Forpagterens Navn, Stilling etc.

- 12) Godsforvalterens Navn, Stilling etc.

Eksempel.

Ourupgaard pr. Nykjøbing F.

Sædegd. A: 1013, E: 82, Kr. 1,003,200 — S: 1300 Kr. 581,250 — Bøndergods Kr. 132,400.

Kmh. Hofjgm. Godsejer Fr. Tesdorpf ML. R. § N. 40a.

Ourupgaard har altsaa Postadresse: Nykjøbing Falster. Gaarden er fra gammel Tid en Sædegaard. Der hører til Gaarden 1013 Tønder Land Ager og 82 Tønder Land Eng. Gaardens Vurderingssum til Ejendomsskyld er 1,003,200 Kr. Til Gaarden hører endvidere 1300 Tdr. Land Skov, som til Ejendomsskyld er vurderet til 581,250 Kr. Yderligere hører der til Gaarden en Del Bøndergods, som til Ejendomsskyld er vurderet til 132,400 Kr. Ejeren er Kammerherre, Hofjærgemester, Godsejer Fr. Tesdorpf, som er Medlem af Landstinget og Ridder af Dannebrog, og som har Telefon: Nykjøbing F. 40a. Da der trods de detaljerede Oplysninger ikke er anført nogen anden Adresse, kan man se, at Ejeren bor paa Gaarden, og da der ingen Forpagter er anført, kan man formode, at han driver Gaarden selv.

Afdeling V.

Provins-Register (A, Sjælland. B, Lolland-Falster. C, Fyen. D, Jylland.)

B. Lolland-Falster.

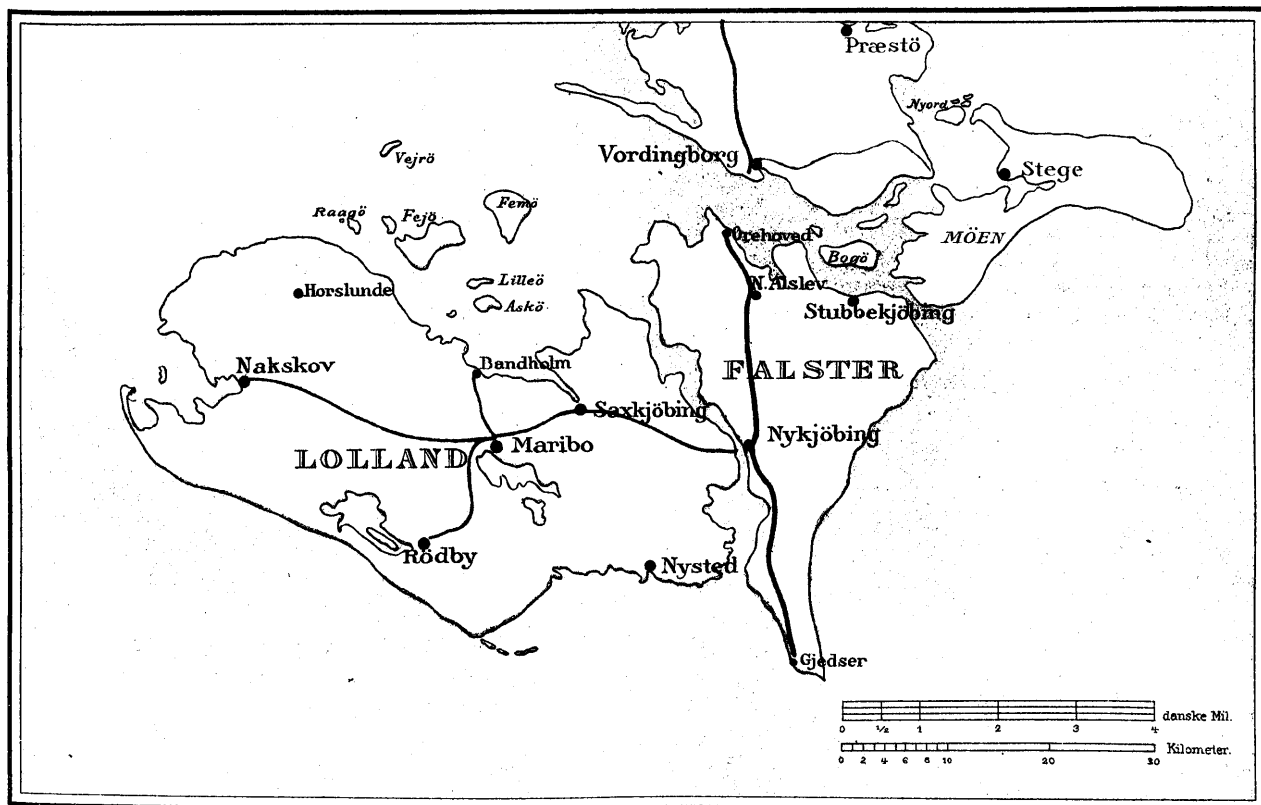

Joh. Ludv. Sivertsen lit. Etabl.

Afdeling V.

B. Lolland-Falster.

- 1) Forretninger.
- 2) Privat-Personer.
- 3) Større Gaarde.

1. Forretninger.

Maribo.

Fra Kjøbenhavn pr. Jernbane: 4 1/4 T. Indbyggerantal 1906: 3.750; 1901: 3838; 1890: 2542; 1801: 686. Ejendomsskyld: 5 1/2 Mill. Kr. Indkomst: 1,2 Mill. Kr. Formue: 5,1 Mill. Kr. Borgmester: L. C. T. Engelstoft. Fremmede Landes Konsuler: Vicekonsul H. C. L. Hoymand (Storbritannien og Irland) i Bandholm. Havnedybde i Bandholm Havn: 14 Fod.

Forretningsnavn og Adresse	Se Fagregistret under
Andelsselskabet Maribo Svineslagteri 21	Svineslagterier, Fedtengros
Andersen Carl 120	Kaffeimp. & Kaffebrønderier
Andersen Martin 66	Bogtrykkerier
Andersen O C 144	Cykler
Asmussen A C	Farvere
Bang S 126	Sagførere, Incasso
Bech R M	Rebslagere
Block-Petersen Manufakturhdl. 39	
Bouschinger J F Bagerm.	
Bryggeriet Thor 19	Bryggerier
Christensen Chr. 36	Agentur & Kommforr.
Christensen W Købmd. 58	
Clausen K Rye Bog-, Papir- og Kunsthdl. 16	
Clausen P, Bandholm 3	{ Skibsbyggerier, Baadebyggerier
Cohrt Poul	Jernbanemateriel
Crome & Goldschmidts Udsalg, Krogh-Jensen 5	
Cruse V Konsul Købmd., Bandholm 8	
Dein Johan 41	Bogtrykkerier
Dein's J R Boghandel 24	
Diskonto- og Laanebanken, Akts. 111, Stats 13	Banker, Incasso
Eriksen E P 147	Tomrermestros
Fabrikken Avena, Den danske Havregrynsfabrik 35, Stats 16	Havregryn
Frandsen Carl Manufakturhdl. 85	
Frandsen B 133	Tomrermestros
Frederiksen Emil	Glarimestros
Frederiksen Ludv. 142	Snedkere
Glud G O	Rebslagere
Halkjær C Bagerm. 101	
Hansen Conrad	Farvere
Hansen H 160	Murermestros
Hansen J P 87	Sagførere, Incasso
Hansen Lauritz 188	Cykler
Hansen Lorentz 112	Tomrermestros
Hansen Peter 23	Gartnere
Hansen P Jul. Papirhdl. 103	
Hanson Ludvig 48	Sagførere, Incasso
Hasse Rudolph 192	Agentur- og Kommissionsf.
Hatten P 26	{ Korn, Støbegods, Jærn, Kakkelovne & Komfurer
Henrichsen's Brødrene Eff. Købmd. 114	Korn, Kolonial Ag. & engr.
Hermansen H Bagerm. 27	
Hoff P Chr. 171	Drejere
Hoff W Bagerm. 77	
Holscher D Blikkenslagerm. 175	
Hotel Maribo 81	Hoteller
Hotel Soro 60	Hoteller
Hoymand Alfr., Bandholm 11	{ Mæglere, Befragtnings-agenter, Speditører
Jensen J K Købmd. 97	
Jørgensen Brødrene, Bandholm 9	Fiskehandlere
Jørgensen Chr. 182	Gartnere
Jørgensen E A	Malermestros
Kjær Erik 25	Sagførere, Incasso
Kjær K W cand. jur. 25	Sagførere
Klein Sofus 67	Murermestros
Knudsen M Agenturforr. 107	
Knudsen Ove	Malermestros
Kronmann F, Bandholm 22	Bryggerier
Landbostandens Sparekasse 48	Sparekasser
Landt P Manufakturhdl. 149	

Forretningsnavn og Adresse	Se Fagregistret under
Larsen L 140	Gartnere
Larsen Laur.	Glarimestros
Lolland-Falsters Folketidende 166	Aviser (Nykjøbing F.)
Lolland-Falsters Social-Demokrat 7	Aviser
Lolland-Falsters Stiftstidende 139	Aviser (Nykjøbing F.)
Lollandsposten 41	Aviser
Lollands Spare- og Laanebanks Filial 17	Banker (Nakskov)
Lund Jacob Købmd. 55	Korn
Madsen J C	Smede
Manufaktur-Union, Brodr. Lund 74	
Maribo Amts Avis 125	Aviser
Maribo Apothek 50	Sæber, Vadskeriart.
Maribo Cementvarefabrik 165	Cementvarer
Maribo Dampmølle, Akts. 15, Stats 11	Dampmøller, Mel en gros
Maribo Materialhandel ved P Haugaard-Jørgensen 37	
Maribo Sukkerfabrik 89, Stats 17	(De danske Sukkerfabr.)
Maribo Trælhandl., Akts. 109	{ Træl- og Tømmerhdl., Tagpap
Maribo Trævarefabrik, Akts. 10	Trævarefabr.
Mathiesen A Blikkenslagerm.	
Mortensen A Købmd. 86	Korn
Møller Fr. 113	Stenhuggerier
Mølvig M Chr. Trikotage- og Manufakturhdl. 31	
Nielsen F G Købmd. 32	Bryggerier, Mineralvande
Nielsen Hans Købmd. 6	Træl- og Tømmerhdl.
Nielsen N	Drejere
Odense Aegforretnings Filial 30	Aeg, Eksp. og Imp. (Odense)
Odens Hotel 29, Stats 12	Hoteller
Otto C A Herreekviphdl.	
Pedersen H C	Smede
Petersen H	Gartnere
Petersen's Thorvald Eff. Manufakturhdl. 75	
Poulsen Carl P 71	Læderhandlere
Poulsen H Chr.	Snedkere
Quidde C	Tomrermestros
Quidde J 43	Murermestros
Qvade C A, Rasmussen & Faber, Akts. 121, Stats 14	Korn, Kul, Foderstoffer
Rasmussen Carl 143	Maskinfabriker
Rasmussen Jørgen, Erikstrup 15	{ Trævarefabrikanter, Strygespan
Roug Anton 110	Isenkrammere
Ruus Jørgen 53	Isenkranemero
Schoppe Axel 124 & 176, Stats 15	{ Mæglere, Korn, Foderstoffer, Mælkecksport, Kasein
Schoppe's F Eff. Købmd. 46	Korn
Schoppe Vilhelm, Akts., Købmd. 97	
Schroders Glas & Porcelensforr. 200	
Schröder Jean Produkthdl.	{ Ben en gros, Gummi, gl., Jærn gl., en gros, Klude en gros, Metaller
Schröder's Lauritz Eff. Købmd. 122	
Schrøders Legetøjsforr.	
Schröder & Nielsen's Eff. Købmd. 28	
Schultz P A 132	Malermestros
Skaaning Frederik 70	Korn
Steen-Andersen R Købmd. 184	
Suhr Chr. Købmd. 22	
Wenz A & C	Uldspindierier
Vett & Wessels Uds., Johannes Jørgensen 72	
Wriedt S	Malermestros

Indregistrerede Firmaer.

(Uddrag af de officielle Handels-Registre).

Andelsselskabet Maribo Amtstidende, Interessentskab. Bestyrelse: Gaardejer H P Petersen, Højreby. Skomagerm. Johs. Hansen, Maribo, Gaardejerne C Rasmussen, Borresøje, F Grejsen, Sæddinge og N Jensen, Tjennemarke, der tegner Frm. i Foren. Indsk. Kapital 25.000 Kr.
Clausen's K Rye Bog-, og Papir- og Kunsthdl., Maribo.

Dein's J R, Boghdl. Indeh. S C Dein.
 Diskonto- og Laanbanken i Maribo, Akts. Bestyrelse: Sagfører E I A Kjer (Forretningst), Købmændene T Petersen, I Lund og A Roug. Forretningst. tegner Frm. i Foren. med Bogholder E C Frederiksen. Aktiekapital 500.000 Kr. Fabrikken Avena, den danske Havregrynfabrik, ved Brødrene Sonne og Westermann. Indeh. A M T Westermann, Frybg., H J Sonne, Kbhvn. og C S Sonne, Knuthenborg, der to i Foren. tegner Frm. Prok. Direktør A Boesen.
 Henriksen's Brødrene Eftterfølgere. Indeh. Købmændene L C Jensen og E V Krag der i Foren. tegner Frm.
 Holscher's D Enko, Indeh. Johanne S Meisner.
 Jensen Jørgen & Søn. Indeh. O Jensen.
 Konkurrenten ved V Nicolaisen, Indeh. Vilhelmine D Nicolaisen. Prok.: H J W S Nicolaisen og V R Hansen i Foren.
 Kontantforretningen ved C P Møller. Indeh. C Pentz Møller. Prok.: Peter Møller. Landbostandens Sparekasse, Maribo. Bestyrelse: Lehusgreve E C Knuth, Knuthenborg, Gaardjerne C J Hoegh, Haared, N P Hansen, Anderstrup, og E J G Christensen, Holeby, Sogneraadsformand J F Nielsen, Ørtofte, Gaardfæster C N Møller, Lundegeaarde, Købmændene J E Henriksen og A V K Lund samt Sagf. I E Hanson, de tre sidstn. af Maribo. Frm. tegnes af 2 Bestyrelsesmedl. i Foren. Til Sikkerhed for Sparernes Tilgodehavende hæfter Kassens Garanter med mindst 100.000 Kr.
 Manufaktur-Union. (Indregistreret i Stubbekjøbing.)
 Maribo Cementvarefabrik ved L P Kristiansen & Co. Indeh. H P Henriksen, Nykebing p. F. og L P Kristiansen, Maribo.
 Maribo Dampmølle. Akts. Bestyrelse: Bankdirekt. Erik Kjer (Formand), og Købmd. C A Otto (Næstformand), samt Købmændene T Petersen og S A Jensen, Frm. tegnes af Formanden eller Næstformanden hver for sig, eller af to andre Bestyrelsesmedl. i Foren. Aktiekapital 200.000 Kr.
 Maribo Kolonial- og Delikatess-Magasin ved Carl Andersen.
 Maribo Materialhdl. ved P Hangaard-Jørgensen.
 Maribo Trælsthdl. Akts. Bestyrelse: C J Qvade, C M Thousig, C P Saunte, Kbhvn. og H A Roug, Charlottenlund, der to i Foren. tegner Frm. Aktiekapital 75.000 Kr. Prok.: Forretningst. T L N Birkedal i Foren. med et Bestyrelsesmedlem.
 Maribo Trævarefabrik. Akts. Bestyrelse: Gross. C P Saunte, Kbhvn., Frm. C A Qvado og Købmand T Petersen, der to i Foren. tegner Frm. Prok.: Forretningst. F R Kromann. Aktiekapital 62.000 Kr.
 Olsen's F C E Bog- og Papirhdl. ved J P V Andersen. Kbhvn.
 Pariser-Bazaren ved A Andersen. Indeh. A P V Andersen. Kbhvn.
 Petersen's Thorvald Eftf. Indeh. A V Røepstorff, Qvade C A, Indeh. C J Qvado og C M Thousig.
 Qvade C A, Rasmussen & Faber, Akts. Bestyrelsen består af et Bestyrelsesraad paa 5 Medl. og en Driiftsbestyrelse.
 Schøppe F. Indeh. J W Schøppe. Prok.: I. Olsen.
 Schøppe Vilhelm. Akts. Bestyrelse: Forp. J Meinske, Haulykkegaard, Detailhdl. C M W Reives og Propr. H C Schøppe, Lykkenssæde, af hvilke to i Foren. tegner Frm. Prok.: Købmd. J V Schøppe. Akkt. 24.000 Kr.
 Schrøder's Glas- og Porcellansforretning ved Caroline Valentin. Prok.: Jenny A Lindergren.
 Schrøder's Lauritz Eftf. Indeh. P S K Berg.
 Schrøder & Nielsen's Eftf., Indeh. Chr. Petersen.
 Trikotagehuset ved Anton Sørensen.
 Varehuset "Flensborg", Lager ved H C Vandet.
 Vulcan, Maribo, Akts. Bestyrelse: Fabrikkejer B Stephensen, Kbhvn.. Bankdirekt. C Cohrt, Kbhvn., Rentier T F J Johansen, Villa Rosa pr. Maribo og Cand. polyt. T Soele (adm. Direktør). Frm. tegnes af Bestyrelsen i Forening. Aktiekapital 350.000 Kr. Prok. T Soele.

Nakskov.

Fra Kjøbenhavn pr. Jærnbane: 5 T. Indbyggertal 1906: 8.424; 1901: 8310; 1890: 6722; 1801: 1871. Ejendomslyld: 16,7 Mill. Kr. Indkomst: 2,4 Mill. Kr. Formue: 12,1 Mill. Kr. Havneudbyde: 16 Fod. Borgmester: Ole Kirk, Stads- og Havneingeniør: Laur. Ishøj. Fremmede Landes Konsuler: Vicekonsulerne Einar Dan (Nederlandene), L J Winchell-Bottern (Norge), Knud Dan (Sverrig).

Forretningsnavn og Adresse	Se Fagregistret under
Aaboe Peter Manufakturhdl. 36	Møller
Adamsgave Mølle 189	Mejerier
"Alifa", Akts. 53	{Frugtsaffabr., Frugt, Konserves
Andels-Frugteriet Lolland 333	{Smede
Andersen A H 374	{Smede
Andersen F C	Murermestre
Andersen J M 283	Fiskehandlere
Andersen R 323	Mæglere, Havariagenter
Andréa's Caspar Eftf., H E Rasmussen 108	Tagpap, Fabr. og Imp.
Asfalt-Tagpapfabrikken 99	
Birkedal Ludv. Agenturf. 8	Havemøbler
Bjødstrup P & Th. Eliassen 2 Græshave 2	
Brandt Cl. Materialhdl. 75	Sagførere, Incasso
Bruun A 141	Maltfabrikker
Bruun Hans	Elektr. Lysinstall.
Bruun Johannes Elektriker 95	Bryggerier
Bryggeriet Trianglen 176	Pølsefabrikker
Chorlitzens N Pølsefabr. Akts. 338	{Korn, Foderstoffer, Hør-kram en gros
Christensen Alfred & Co. Akts. 131, Stats 9	{Dampskibsekspeditioner
Christensen J Stationsforstander 104	Gartnere
Christensen Johs. 231	Bødkere
Christensen M 346	Gartnere
Christiansen H 173	
Clasen J C Blikkenslagerm. 281	Murermestre
Clasen L C 208	Murermestre
Clasen Rudolph 153	Tømrermestre
Clausen Cl. 282	Snedkere
Clausen Edv.	{Tobakker, Skraatobakker Cigarfabrikker
Clemmensen N B, Akts. 52	
Crome & Goldschmidts Fabrikkers Udsalg, V Petersen 25	
Dan Knud Købmd. 4	{Korn, Kul, Støbegods, Gødning, kunstig, Markfrø
Dannebrog, Bageri 265	
Dansk Textil-Lager, C C Jensen 101	
Danske Maltfabrikker, Akts. 102	Maltfabrikker (Kbhvn.)
Danske Mælkekondenserings Fabrik, Den, Akts. 354	Mælk, kondenseret

Forretningsnavn og Adresse	Se Fagregistret under
Ebbesen L 119	Vinhandlere
Eiholm-Wollesen C Købmd. 313	
Engelsk Beklædningsmagasin, L Larsen 311	Snedkere
Eriksen R J	{Maskinfabr., Suge-Gasværker, Motorer, Gasmotorer, Petroleumsmotorer
Forenede Maskinfabrikker 18	Malermestre
Frederiksen C 292	Malermestre
Frederiksen J	{Kul, Korn, Cokes og Ciunders, Foderstoffer, Markfrø, Frø, Gødning, Cement, Jærnbaneskiner
Freuchen Aug. & Co., Akts. Købmd. 6 & 77	
Friis V Bagerm. 204	
Frisenette Chr. Købmd. 115	
Fryd S 373	Smede
Gottschalk Georg 32	Isenkrammere
Hagfeldt J Hansen 183	Gartnere
Hansen C 344	Brøndboring
Hansen Carl Blikkenslagerm. 279	
Hansen Carl Skibspretvianteringshdl. 266	
Hansen Chr. Manufakturhdl. 219	
Hansen Chr. 273	Murermestre
Hansen D 348	Snedkere
Hansen's II C Eftf. 237	Tobakker og Cigarer
Hansen II H 126	Sagførere
Hansen II P Bagerm. 363	
Hansen H P	Uldspinderier
Hansen II S 284	Kylder
Hansen Julius Købmd. 92	
Hansen N 307	Gartnere
Hansen Niels Manufakturhdl. 268	
Hangaard Chr. 140	Gartnere
Helgenæs Teglværk 175	Teglværker
Henriksen J P	Tobakker og Cigarer
Hermansen J Bagerm. 181	
Hintz Sigurd Overretssagf. 83	Sagførere
Holm A Købmd. 35	
Hotel Harmonien 152	Hoteller
Hotel Royal 160	Hoteller
Hotel Skandinavien 132	Hoteller
Huus II Chr. Købmd. 13	Kolonial en gros, Kaffeimp.
Hoegh Johs. 73	Sagførere, Incasso
Jacobsen Carl 328	Fiskehandlere
Jensen A 318	Smede
Jensen A E 54	Kobbersmede
Jensen H P Købmd. 174	Jærn
Jensen's Jørgen Eftf. Herrekviphdl. 190	
Jensen L	Tømrermestre
Jessen Christoph Købmd. 10	{Korn, Kul, Foderstoffer, Gødning, kunstig
Jessen C O 12	{Mæglere, Dampskibseksksp. Snedkere
Jørgensen Brødr.	Isenkrammoro
Jørgensen Chr. & Co. 157	Fiskehandlere
Jørgensen Ferd.	
Jørgensen J A Manufakturhdl. 228	
Karolinekilde 82	Mineralvande
Kjersgaard Jens 98	Sagførere, Incasso
Kjer Chr. 327	Snedkere
Klinke Th. Købmd. 212	
Knudsen K 5	Korn, Mel
Krag N R Købmd. 94	Korn
Kragh's Otto Eftf., J A Hansen Købmd. 162	
Kreutzer Philip Papirhdl.	
Krøyer Johs. Købmd. 121	Korn
Krøyer T G Købmd. 2	{Korn, Kul, Foderstoffer, Markfrø, Gødning, Cement, Jærn, Kolonial
Landmændenes Andels-Eksport-Slagteri 45	Svineslagterier
Lange Alfred 259	Malermestre, Skilte
Larsen Chr. 143	Snedkere
Larsen's L Bogtrykkeri, Svend V Larsen 167	
Larsen Niels 377	Bogtrykkerier
Lehm N & A 230	Glasmestre
Levison Louis Manufakturhdl. 134	Murermestre
Lind J R & Søn 317	Jærnstøberier
Lindel's C R Eftf. 122	Vinhandlere
Lolland-Falsters Social-Demokrat 74	Aviser
Lollands Handels- og Landbrugsbank, Akts. 352	
Lollands Korn- & Foderstofforretning 17, Stats 17	Banker, Incasso
Lollandske Landbostands Sparekasse 44	Korn
Lollands Spare- og Laanbank 9	Sparekasser
Lund's Jens Eftf., P Nielsen Købmd. 155	Banker, Sparek., Incasso
Lund L N 33	Murermestre
Lund P T	Baadbyggerier
Lyngaae J Jensen 255	{Sagførere, Assurancebestyrelse, Incasso
Mackeprang's C E Enkes Eftf., B Raahauge Porcellenshdl. 234	
Mackeprang Marie Porcellenshdl. 264	
Madsen J C 256	Sukkervarer
Manufaktur Union, Peder Pedersen 199	
Marienlyst Dampmølle, Akts. 7, Stats 11	{Dampmøller, Mel, Foderstoffer, Byggryn, Bageri- Art. og -inventar

Forretningsnavn og Adresse	Se Fagregistret under
Maskinfabrikken Nakskov, Wm. Petersen 151	Jærnstøberier, Maskinfabr.
Mathiasen L G Blikkenslagerm.	
Mejborg C 171	Gartnere
Meyer Vald. 127	Vognfabrikanter
Mikkelsen K D & Co. 286	Kolonial, Ag. & en gros
Mineralvandsfabr. Lolland 285	Mineralvande
Missionshotellet 277	Hoteller
Nakskov Badeanstalt	Badeanstalter
Nakskov Folkeblad 218	Aviser
Nakskov Kulimport Akts. 17 , Stats 17	Kul
Nakskov Materialhandel 124	
Nakskov Mineralvandsfabr 63	Mineralvande
Nakskov Petroleum AfTapningsanstalt v. J F Thorsen & Søn 79	Petroleum
Nakskov Skærfvfabr	Skærfver
Nakskov Støbogdsforretning, C P Christensen 133	Støbogds
Nakskov Tidende 43	Aviser, Bogtrykkerier
Nakskov Trælasthandel 261	(Savværker, Trælast- og Tommerhdl., Bygningsart., Art.f. Skibsbygg., Art.f. Mollebyggere, Pakkassarfabr., Glarmestere
Nellemann L A	Gartnere
Nielsen Ferdinand	Elektr. Lysinstall.
Obelitz I B B 389	Æg, Eksp. og Imp. (Odense)
Odense Ægforretnings Filial 179	Cykler
Olsen Aksel 298	Malermestre
Olsen Antonius	Læderhandlere
Olsen H C 239	Sagførere
Olsen Sophus 251	Foderstoffer
Ottesen M Købmd. 86	
Pedersen's Peder Eff. (Gt. Fred Christensen Manufakturhdl) 199	Kolonial en gros
Petersen Søren Købmd. 97	
Rasmussen C A Herreekviphdl. 356	Vinhandlere
Rasmussen Chr. 63	Ostefabr. og Ost en gros
Rasmussen N J 48	Malermestre
Rasmussen P 274	Cykler
Rasmussen Th. 238	(Korn, Kul, Kolonial, Ag. & en gros, Gødning, Knnstigt, Foderstoffer
Reimer's Harald Eff., O Chr. Thomsen Købmd 64	Malermestre
Reimer Ludvig 62	Isenkræmmere
Reimer Ludvig, jun. 61	Sagførere, Incasso
Rützow Fr. 145	Vognfabr., Maskinfabr.
Ressel J 125	Glarmestere
Schmidt Chr.	
Schou Ove Farvehdl. 314	
Schrøder Carl & Co. Købmd. 30 & 11, Stats 8	Korn, Foderstoffer
Soves Dampmølle og Bageri, Akts. 138	Dampmøller, Mel, Byggryn
Steffensen Alfr. 303	Isenkræmmere
Stormarkens Planteskole 60	Planteskoler
Størmosse C H Manufakturhdl. 232	
Sukkerfabrikken 1	(De danske Sukkerfabr.)
Surel A & Søn 178	Smede, Elektr. Lysinstall.
Sørensen Chr. 306	Tommermestre
Tarp Julius Købmd. 109	(Korn, Vinduesglas en gros, Markfrø, Foderstoffer
Theisen Ludvig Købmd. 120	Korn
Thierry's Bog- og Papirhandel, Richard Edelman 55	
Thomsen O Chr. Købmd. 64	Isenkræmmere
Thorsen Georg, fh. H A Erlings Eff. 139	(Æg, Kaffeimport. og Kaffebranderi, Hudor Skind, Kolonial
Thorsen J F & Søn Købmd. 79	
Tøjhuseti Nakskov, A Hass, Herreekvip 359	
Wegge Ole Bog- og Papirhdl. 107	
Vejrup-Jensen G 300	Elektr. Lysinstall.
Vestlollands Avis, Akts. 51	Aviser, Bogtrykkerier
Vett & Wessel's Udsalg ved Carl Lundborg 111	
Wibolt Alfred Købmd. 117 & 113	(Korn, Foderstoffer, Kul, Smørekspororer
Wibolt's R Froavl og Frøhdl. 128	Markfrø
Wilkens Johan 240	Bryggerier
Winchell Bøttern P S & Co. i Likvidation 296	(Maskinsnedkerier og Savv., Trælast og Tommerhdl., Sagførere
Wæver N M J 40	Sagførere
Zwick A 50	Sagførere, Incasso
Zwick C Overretssagf. 50	Korn, Støbogds, Jærn
Øberg Ferdinand Købmd. 3	
Øberg's Theodor Bog- & Papirhdl. 146	

Indregistrerede Firmaer.

(Uddrag af de officielle Handels-Registre.)

„Alifa“, Akts. Bestyrelse: Landtingsmand H P Pedersen, Højreby (Formand), Propr. C Hansen, Gyldebjerg, Herredsfuld. P S Olsen og Dr. med. S Fenger, bogge af Nakskov, Herredsfuld. J C Jensen, Solsted, Propr. A E M P Galsgaard, I. Robeleb, Gaardejer R Christiansen, Højreby, og Teglværksøjer S P Møller, Odense, af hvilke to i Foren. tegner Frm. Aktiekapital 250,000 Kr. Arbejderens Fællesbageri, Akts. Bestyrelse: Murer A C Johansen, Smed R Olsen, Vejerassist. H Mortensen, Skrædderm. J P Olsen, Detaillist L Hansen, Murem. J Henriksen, og Sukkerkøjer R Petersen, Krukholm, der i Foren. tegner Frm. Aktiekapital 10,000 Kr.

Bøttern P S Winchell & Co. i Likvidation. Indeh. L J Winchell Bøttern. Likvidatorer: Overretssagfører A Bang og A Damn, begge af Kbhvn. Købmd. J Huus, Bankdirektor E Østergaard og Bankfuldm. C M Rasmussen, af hvilke tre i Foren. tegner Frm.
 Chorfitzen's N Pølsefabrik, Akts. Bestyrelse: Sodavandsfabr. G Lindhardt der tegner Frm. Købmd. C Hansen og N Chorfitzen. Aktiekapital 4,200 Kr.
 Christensen Alfred & Co. Indeh. A Christensen og J Christensen.
 Clemmensen N B, Akts. Bestyrelse: H J Braun, Charlottl. og C C Henriksen, som hver især tegner Frm. Aktiekapital 100,000 Kr.
 Danske Mælk Kondenseringsfabr., Den, Akts. Bestyrelse: Bankdirektor V Reimer (Formand), Mejeribestyrer I Bjerre, Købmand I Huus, Landbrugskonsulent C Lindholm og Gaardejer C Madsen, V Karleby. Frm. tegnes af Formanden og I Bjerre i Foren. Aktiekapital 50,000 Kr.
 Dansk Smørfornyning ved C C Soc. Indeh. C C Soc, Kbhvn.
 Dansk Textil-Lager, C C Jensen.
 Elektra, Akts. Bestyrelse: Konsul E F Dan (Formand), der tegner Frm., og — — — — Aktiekapital 6,000 Kr.
 Engelsk Beklædningsmagasin, L Larsen.
 Fabrikkerens Udsalg, Akts. Bestyrelse: Gross. W C H Astrup, Odense, Malerm. A C G Udsen, Valby og Købmd. N Holst, Aarhus, af hvilke to i Foren. tegner Frm. Aktiekapital 3,000 Kr. Prøk.: A P M Udsen.
 Forenede Maskinfabriker, De. ved K B Bruun og E B Bruun. Indeh. K B og E B Bruun, begge af Nykjøbing F. Prøk.: K W Sabra og P J Lassenen i Foren. Freuchen Aug. & Co. Akts. Bestyrelse: C Berg (Formand), der tegner Frm. P Brøsen og A Green, Saxkjøbing. Aktiekapital 100,000 Kr. Prøk.: A Jacobson og C L Henriksen i Foren.
 Hansen H C & Co., et Kommanditselsk., Ansv. Delt. Maren K Hansen.
 Huus H Chr., Indeh. J J Huus. Prøk.: H K Friis.
 Jensen's Jørgen Eff. ved Volmer Jensen.
 Jessen Christoph, Indeh. V Jessen.
 Jørgensen I A. Indeh. T C C Jørgensen.
 Karolinekilde. Georg Lindhardt.
 Kontantforretningen Nyborg ved Carl E Nyborg.
 Krøyer T G, Indeh. H C Krøyer.
 Landmændenes Andels Eksport Slagteri i Nakskov. Bestyrelsen består af et Forretningsudv. paa 3 Modl.: Kaminjorner H E v. Beck, Slønsø (Formand), Forp. C Lacoppidan, Pederstrup og Prop. W R Lotz, Mariebjerg, endvidere Proprietærerne C Rasmussen, Borresøje, C M Køofod, Skovballgegaard og V Petersen, Dalbygaard, Købmand J Huus, Nakskov, Sognoaraadformand R Christensen, Sandby, Gaardejerne H Skaffe, Aunede, P Larsen, Billitzø, C Rasmussen, Arninge og R Larsen, Høby, samt Godejser A Konow, Gammelegaard. Frm. tegnes af to af Forretningsudvalget Medl. i Foren.
 Larsen's L Bogtrykkeri ved Svend V Larsen.
 Lind J R & Søn. Indeh. J R Lind og R J Lind.
 Lindel's C R Eff. F C Hansen.
 Lollands Handels- og Landbrugsbank. Bestyrelse: Mejerierne L Rasmussen, (Formand), Købmd. S Petersen, (Nestformand), Købmd. K A P Knudsen, Gaardejer H P Pedersen, Højreby, samt Proprietærerne A Galsgaard, I. Købele og A Ziørens, Vilhelmsøj. Frm. tegnes af to Bestyrelsesmedl. i Foren. Aktiekapital 400,000 Kr. Prøk. Forretningsf. J E Østergaard og Bogholder H Sørensen i Foren.
 Lollands Korn- og Foderstofferforretning ved Bendix Hansen. Indeh. Købmd. B Hansen, Rudsjøl. Prøk.: L J W Bøttern i Foren. med enten F Faber eller V K Agerschow.
 Lollands Landbostands Sparekasse, Den. Bestyrelse: Gaardejerne C J P Jensen Brønderslev, K Rasmussen, Arninge og F Knudsen, Hørelunde, Partikulær C Frederiksen (Formand), og Møller P Raahauge, Ravnsby. Frm. tegnes af Formanden eller af to Bestyrelsesmedl. Prøk.: Bogholderne C C Christiansen og C Hansen i Foren.
 Lollandske Mejeriers og Andelshaveres Fælles-Indkøb. Bestyrelse: A H Lund Abed, H P Petersen, Højreby, N N Nielsen, Nordlunde, P Poulsen Erikstrup, og P Rasmussen, Slømminge, der to i Foren. tegner Frm. Driftskapital 200,000 Kr. Prøk.: Direktør A J Wibolt.
 Lollands Spare- og Laanbank. Bestyrelse: Bankdirektor N C V Reimer, Direktør R Wibolt og Købmd. J L Huus, der hver for sig tegner Frm. Prøk.: Kasserer E Jensen og Bogholder H Henriksen i Foren.
 Lund's Jens Eff., P Nielsen.
 Mackeprang's C E Enkes Eff. (B Raahauge). Indeh. Bertha S Raahauge.
 Marienlyst Dampmølle, Akts. Bestyrelse: Købmd. J Winchell Bøttern og W Jessen samt Rentier C R Lindel. Ethvert Medl. af Best. kan tegne Frm. undt. ved Salg af Selsks. faste Ejendomme, hvortil udkræves Generalforsamlings-Beslutning. Prøk.: Direktør R Wibolt.
 Maskinfabrikken Nakskov, Wm. Petersen.
 Mikkelsen K D & Co. Akts. Bestyrelse: Gaardejer N Thomsen, Toftø, og Fru Martha Mikkelsen, der i Foren. tegner Frm. Prøk.: K D Mikkelsen. Aktk. 5,000 Kr.
 Nakskov Kaffe- og Tohandel ved F W Jørgensen.
 Nakskov kontante Kolonialforretning, og den hollandske Cigarimport, Akts. Bestyrelse: Købmd. A Nielsen, Saxkjøbing og Melhdl. M Mortensen, Maribo, der i Foren. tegner Frm. Aktiekapital 1,000 Kr. Prøk.: J L Jensen.
 Nakskov Kulimport, Akts. Bestyrelse: Købmd. J L Huus og H C Krøyer, begge af Nakskov, samt Mejeriejer L Rasmussen, Ly, af hvilke to i Foren. tegner Frm. Prøk.: har den adm. Direktør, Købmd. L J W Bøttern. Aktiekapital 35,000 Kr.
 Nakskov Materialhdl. Indeh. Johanne M Ingerslev.
 Nakskov Petroleum's AfTapningsanstalt ved I F Thorsen & Søn m. fl. et Kommanditselsk. Ansv. Delt. Frm. i F Thorsen & Søn.
 Nakskov Smørforretning ved Otto Hansen. Indeh. O H Hansen, Frdbg.
 Nakskov Støbogdsforretning, C P Christensen.
 Nakskov Trælasthandel ved Philip Brøsen.
 Pariserbazaren ved Rudolf Ladevig, Indeh. R Ladevig, Kbhvn.
 Pedersen's Peder Eff. Gt. Fred Christoffersen.
 Reimer's Harald Eff., O Chr. Thomsen.
 Schrøder Carl & Co. Indeh. E O Peuckert, der tegner Frm. og Kirstine C Schrøder. Prøk.: E A Schrøder og V Schrøder i Foren.
 Skrådderforretningen „Axelhus“ ved C Olsen.
 Skrådderimester Hans Nielsen & Sønner, Indeh. H Nielsen, A Nielsen og M Nielsen. Smør- og Paaleggforretningen „Phenix“ ved H Kroger, Hansen.
 Soves dampmølle og Bageri, Akts. Bestyrelse: Købmand F Øberg (Formand), Bankdirektor Reimer og Forpagter Friis, Asserstrup. Frm. tegnes af Formanden i Foren. med et andet Bestyrelsesmedl. Prøk.: C S V Bigum.
 Surel A & Søn. Indeh. A T F og A K F Surel.
 Søbeluset, Akts. Bestyrelse: Gross. E Andersen (Formand og Forretningsfører), Købmd. P C Povlsen og J Bjerre, alle af Kbhvn. Frm. tegnes af Forretningsføreren. Aktiekapital 15,000 Kr.
 Theisen Ludvig, Indeh. L V Theisen.
 Thierry's Bog- og Papirhdl. Indeh. R S Edelman.
 Thorsen Georg, fh. H A Erlings Eff.
 Thorsen J F & Søn, Indeh. Sophie C G Thorsen og B Thorsen. Prøk.: H W Thorsen.
 Tøjhuseti Nakskov ved Axelsen. Indeh. F C A Axelsen.
 Varehuset Vestlollands Lager ved H C Vandot.
 Vestlollands Avis, Akts. Bestyrelse: Sagf. J Kjersgaard, Købmand K Knudsen og Partikul. C R Lindel, af hvilke to i Foren. tegner Frm. Aktiekapital 6,425 Kr., kan udvides til 10,000 Kr.
 Vett & Wessel's Udsalg ved Carl Lundborg.
 Wibolt's R Froavl og Frøhdl. Indeh. I H A Wibolt.
 Øberg's Theodor, Boghandel. Indeh. Robert N Allerup.

Nykjøbing F.

Fra Kjøbenhavn pr. Jærnbane 3/4 T. Indbyggerantal 1906: 7,790; 1901: 7345
1890: 6087; 1801: 1079. Ejendomsskyld: 15,7 Mill. Kr. Indkomst: 3,3 Mill. Kr.
Formue: 12,3 Mill. Kr. Havnedebto 20 Fed. Borgmester: Olaf Finsen R. Stads- og
Havningeniør: Vilh. Br. Holst. Premede Landes Konsuler: Vicekonsulerne J
Lütken Frigast (Nederlandene), Chr. A. Kronmann (Norge), Ph. Sørensen (Sverrig),
Konsul C. Ortmann (Tyskland).

Forretningsnavn og Adresse	Se Fagregistret under
Abel Emil # 341	Glarimestre
Almegaard P # 210	Isenkrammere
Andelssavværket # 230	Savværker
Andersen F A # 72	Gartnere
Andersen Jens Manufaktur- og Trikotagehdl. # 205	
Andersen L # 273	Cykler
Ballin's M I Sonner, Akts., # 276	Murermestre
Beck L # 338	Læderhandlere
Bernth Julius Herreckvi-peringshdl. # 146	Tobakker og Cigarer
Bille Bendix J & Co., Akts., Købmd. # 70	
Braase A P # 422	
Bruun J B & Søn # 29, Stats # 8	Stenhuggerier
„Centralhotellet“ # 161	{ Jærnstøberier, Maskinfabr., Træarbejdningmask.
Christensen & Hansen Manufakturhdl. # 251	Hoteller
Christoffersen J # 10	Gartnere
Christoffersen T C # 11	Smede
Christoffersen V C Bagerm.	
Clausen T O # 215	Tømrermestre
Conradsen C # 141	Dampskibækspeiditioner
Corfitzen V # 243	Gartnere
Crome & Goldschmidts Udsalg, Christian Høst # 145	
Dampmøllen i Nykjøbing P. F., Akts. # 143,	{ Dampmøller, Foderstoffer, Mel en gros
Stats # 7	{ Æg, Eksp. & Imp. Madrasser
Dansk Andels Æg-Eksp. # 31	Aviser (Kbhvn.)
Dansk Madraskompagni # 107	{ Malermestre, Dekorations- malere
De tusind Hjem # 255	Sagforere, Incasso
Dichmann J.	Trælast- og Tømmerhdl.
Ditlevsen H # 209	Korn
Dresler & Kronmann's Trælasthandel # 87	Malermestre
Dresler S # 87	Olieimport
Dyrhaug Valerius # 181	Isenkrammere
Eriksen H Købmd. # 71	{ Cokes og Cinders, Salt, Raff. og Imp.
Eriksen Karl # 366	Jærnstøberier, Maskinfabr.
Fabrikken Falster, Akts. # 147	Kemiske Fabrikker
Fabrikken Guldborg # 115, Stats # 8	Cementvarer
Fabrikken Merkur, William Kihl # 142	Margarinefabrikker
Falsters Cementvarefabrik # 290	
Falster Margarinefabrik, lmt. # 83, Stats # 110	
Ferrall Brødrene Materialhdl. # 61	
Fiskebæk Fællesmejeri's Uds.	
Fog J L # 301	Maskinsnedkerier og Savv.
Frej (Danske Landbrugeres Andels-Selskab), Filial # 3	
Freuchen L B Manufakturhdl. # 53	
Frigast J Lütken & Co. # 190	{ Kul, Trælast- og Tømmer- handlere
Friis Carl Købmd. # 225	
Frydendahl J P # 377	Lervarer
Fugl's J Fabrik ved Chr. J Friser # 412	Sæbefabrikker
Gjerding H J J # 179	{ Maskinsnedkerier og Sav- værker, Møbler
Glahn H C # 27	Arkitekter
Gotthardt Bohr Skisprovinantieringshdl. # 175	
Graae Frederik Overretssagf. # 47	Sagforere, Incasso
Gram's J S Eftf. Købmd. # 45 Fabrikken # 124	{ Bygningsart., Foderstoffer, Cementvarer, Rorvævs- fabr., Maskinforhdl., Jærn- banemateriel, Støbegods, Tørvestrøelse
Grønberg-Nielsen E # 360	Cykler
Gudmand-Høyer I V # 264	Sagforere, Incasso
Gummitjære-fabrikken Danmark ved S Meyer Kraghave # 386	Tjære
Haagensen Chr. Blikkenslagerm. # 188	{ Kobbersmede, Mejerirekvi- sitter
Haagensen H C # 185	Revisorer
	Sejl- og Flagmagere, Heste- dækkener, Art. f. Mølle- byggere, Presenninger, Olietoj, Flag, Kodække- ner, Sejldug, Telte
Halmøe F N # 229	Smede
Hansen A Th. # 390	Glarimestre
Hansen Axel # 257	Malermestre, Farvehdl.
Hansen Carl # 56	
Hansen Chr. Bagerm. # 328	
Hansen Chr. # 322	Murermestre
Hansen Emil Købmd. # 91	
Hansen Fr. & Søn # 419	{ Orgelbyggere, Orgel-Har- moniums

Forretningsnavn og Adresse	Se Fagregistret under
Hansen H O Købmd. # 189	Støbegods, Kolonial en gros
Hansen H P # 387	Tømrermestre
Hansen J Blikkenslagerm. # 231	
Hansen Jens # 130	Smede
Hansen M P Maskinforhdl. # 307	
Hansen N	Snedkere
Hansen P & J	Bryggerier
Hansen R # 389	Cykler
Hansen Søren # 358	Murermestre
Herskind Manufakturhdl.	
Holm H V # 317	Garverier
Holmberg N # 24	Gartnere
Holst L Overretssagf. og Sparekassedirek- tør & C Gøvertz-Jensen # 42	Sagforere, Incasso
Honoré H Bagerm.	
Hotel Phoenix # 127	Hoteller
Hotel Royal # 62	Hoteller
Hotel Stad Nykjøbing # 154	Hoteller
Hülsen J # 80	Vinhandlere
Højskolehjemmet # 285	Hoteller
Høyer P # 355	Smede
Importforeningen # 201	Korn
Jacobsen Emil Købmd. # 207	
Jacobsen Rittmer # 178	Sagforere, Incasso
Jappe's L P Eftf. # 172	Møller
Jensen H A # 16	Teglværker
Jensen H C # 288	Stenhuggerier
Jensen V	Bødkere
Jensen Valentin Manufakturhdl. # 138	
Jessen R # 48	Isenkrammere
Junior's Fr. Eftf. Bagerm. # 136	
Jærnbangades Material & Farvehandel, Svend Teilmann # 44	
Jærnbanchotellet # 108	Hoteller
Jørgensen A Bagerm.	
Jørgensen C M # 326	Gartnere
Jørgensen P D Købmd. # 176	
Kaffe- & Thedepotet, H C Haagensen # 185	
Kihl William, Nykjøbing Materialhdl. # 142	{ Rotte- & Musedræbende Midler
Kjær Peter # 258	Malermestre
Kjødt V Manufakturhdl. # 88	
Knudsen Carl Købmd. # 157	
Kragh L H # 99	Sagforere
Kristoffersen's V Boghandel # 292	
Kronmann C W Købmd. # 203	Kul
Landmandsbankens Afdeling # 39	Banker, Incasso, Sparek.
Larsen Frants # 400	Tømrermestre
Larsen Laur. # 357	Tømrermestre
Larsen N	Klædefabrikanter
Lauersen A Chr. # 92	Snedkere
Lolland-Falsters Andels-Svinestogteri # 148 & 126	{ Svineslagterier, Fodevarer, Fædt
Lolland-Falsters Cyklelakerings-Etablis- sement v. Carl Hansen # 56	Cyklelakering
Lolland-Falsters Folketidende # 103	Aviser, Bogtrykkerier
Lolland-Falsters Forniklingsanstalt # 29	Fornikling
Lolland-Falsters Industri- og Landbrugs- bank, Akts. # 340	Banker, Incasso
Lolland-Falsters Kaffe- og Telhandel, T P Jeppesen # 221	Kaffeimp. & Kaffebr.
Lolland-Falsters Skiltefabrik v. Carl Hansen # 56	Skilte
Lolland-Falsters Stiftstidende # 105	Aviser, Bogtrykkerier
Lolland-Falsters Stifts Vejviser, Macke- prangs Boghdl. # 38	Vejvisere
Lolland-Falsters Telefonaktieselskab # 123	
Lolland-Falsters Vognfabrik og Magasin, L Larsen # 20	Vognfabrikanter
Lublin H # 59	Malermestre
Lundqvist Vilh. # 166	Metalvarefabr., Gørtlere
Madsen N Købmd. # 52	Æg, Eksp. & Imp.
Marcussen N Manufakturhdl. # 192	
Marquardt & Tornoe # 137	{ Mæglere, Havariagenter, Assurancebestyrere
Mathisen C H # 339	Smede
	{ Elektr. Lysinstallat., Elektr. Belysningsanl., Elektr. Kraftanl., Elektr. Ringe- app., Elektromotorer, Dy- namøer, Lysafledere, Ak- kumulatører, Benzinmot.
Melgaard Anton # 100	Tømrermestre
Mortensen J # 262	Isenkrammere
Møller Daniel # 200	Klædefabrikanter, Farvere
Møller's Farveri og Klædefabrik # 202	Garverier
Møller H F # 152	
Møller J P & Co. Manufakturhdl. # 182	
Moreh N P # 151	Snedkere
Nationalbankens Filial # 196	Banker
Noble Alfred Købmd. # 2	Hørkram en gros
Nielsen A & Co., Akts. Købmd. # 183 & 122, Stats # 9	{ Korn, Markfrø, Gødning kunstig, Foderstoffer
Nielsen Gundorph # 135	Pølsefabrikation
Nielsen's L Bødkeri og Træskaareri # 180	Bødkere
Nielsen L	Smede
Nielsen N P # 298	Tømrermestre
Nielsen P, Kraghave # 380	Murermestre

Forretningsnavn og Adresse	Se Fagregistret under
Bjerregaard Johs.	Tømremestre
Clausen P.	Snedkere
Crome & Goldschmidts Fabrikkers Uds. v. S C Nielsen 8 53	
Dalskov Sofus	Snedkere
Danielsen I C Blikkenslagerm. 8 41	
Gleie I Westrup	Smede
Hansen F Ulrik, Herreekviperingshdl.	
Hansen J Skibsproviantforr. 8 51	
Holck Johs.	Arkitekter
Holck R E.	Murermestre
Hovmand P 8 42	Sagførere
Høi Hanne Manufakturhdl. 8 37	
Jensens I A Eftf., Jacob Birek, Manufakturhdl.	
Jensen J Brandt	Cykler
Jensen Johs.	Malermestre
Jessen I H Købmd.	
Jørgensen L 8 38	Fiskehandlere
Lolland-Falsters Folketidende 8 47	Aviser (Nykjøbing F.)
Lolland-Falsters Socialdemokrat 8 54	Aviser (Nakskov)
Lollands Spare- og Laanbanks Filial 8 19	Banker (Nakskov)
Madsen H	Malermestre
Nykjøbing Dagblad 8 27	Aviser (Nykjøbing F.)
Nysted Bryggeri 8 28	Bryggerier
Nysted Hotel, 8 10	{ Hoteller, Bade- og Sommerhoteller
Petersen Chr. Købmd.	
Petersen H 8 29	Fiskehandlere
Poulsen F 8 19	Sagførere
Rasmussen Carl	Snedkere
Rossing Georg Købmd. 8 12	Befragtningsagenter
Schrader Andreas 8 15	Sagførere, Incasso
Sidenius Chr. B & Søn Boghdl.	Bogtrykkerier
Sidenius Th. Købmd. 8 22	Kolonial en gros
Skaaning Th. P Herreekviperingshdl. 8 50	
Spare- og Laanekassen for Falsters Landbostand	Sparekasser (Nykjøbing F.)
Steffensen Th.	Malermestre
Tommerup Jakob E Købmd.	{ Træl- og Tømmerhdl., Maltfabrikker
Vett & Wessels Udsalg v. Ludv. Madsen 8 16	
Wichmand S 8 6	{ Korn, Træl- og Tømmerh., Savv., Kul, Kolonial, Isenkræmmere, Støbegods, Bygningsartikler
Østre Mølle	Møller

Indregistrerede Firmaer.

(Uddrag af de officielle Handels-Registre).

Danielsen Brødrene. Indeh. C E Danielsen og A T Danielsen.
 Nysted Dampmølle, Akts. Bestyrelse: S Wichmand, C Bonnylyche og F C Paulsen, der to i Foren. tegner Frm. Aktiekapital 36,000 Kr. Prøk.: C Bonnylyche.
 Pariser-Bazaren ved A Andersen. Indeh. A V P Andersen. Kbhvn.
 Rossing Georg. Indeh. H J G Rossing.
 Sidenius Chr. B & Son. Indeh. N Sidenius.

Rødby.

Fra Kjøbenhavn pr. Jærnbane: 5 1/4 T. Indbyggerantal 1906: 1745; 1901: 1726; 1890: 1837; 1801: 776. Ejendomsskyld: 3,9 Mill. Kr. Indkomst: 0,4 Mill. Kr. Formue: 2,6 Mill. Kr. Borgmester: Johs. Jensen.

Forretningsnavn og Adresse	Se Fagregistret under
Aarbye Jul.	Snedkere
Albrechtsen N	Murermestre
Bauch Chr.	Murermestre
Bohn Hansen C 8 49	Isenkræmmere
Christensen A C Herreekviperingshdl.	
Crome & Goldschmidts Udsalg 8 51	
Ditloven J 8 45	Sagførere
Engelbrecht Chr. Manufakturhdl. 8 9	
Hansen Axel Herreekviphdl. 8 46	
Hansen Chr.	Murermestre
Hansen H 8 23	Vognfabrikanter
Hansen H C	Malermestre
Hansen H J Bagerm. 8 17	
Hansen Julius	Cykler
Hansen Julius	Snedkere
Hansen S E Købmd. 8 55	{ Træl- og Tømmerhdl., Bygningsart., Art. f. Entreprenører, Cementvarer, Lervarer
Hotel Rødby (Klüvers Hotel) 8 7	Hoteller
Hovmand Chr.	Tømremestre
Hovmand H C Købmd. 8 65	{ Træl- og Tømmerhdl., Korn
Hovmand J C Agent 8 6	
Hovmand Jens Købmd. 8 11	
Jensen Alfred.	Malermestre
Jensen J M 8 56	Garverier
Jørgensen A Auktionholder 8 86	Incasso
Kaas A Blikkenslagerm.	
Kaas Chr. Blikkenslagerm.	
Kjærsgaard G Bagerm.	
Larsen A G Købmd. 8 62	
Larsen Fr. Købmd. 8 54	
Lolland-Falsters Social-Demokrat 8 90	Aviser (Nakskov)

Forretningsnavn og Adresse	Se Fagregistret under
Lolland-Falsters Stiftstidende 8 42	Aviser (Nykjøbing F.)
Lollands Spare- og Laanbanks Agentur 8 6	Banker (Nakskov), Incasso
Madsen Alfred	Smede
Madsen Anton Bog- og Papirhdl. 8 68	
Madsen P Købmd. 8 69	
Nielsen A 8 8	{ Isenkræmmere, Kakkellovne og Komfurer, Støbegods, Bygningsart., Sten-huggerværktojt, Værktojt, Køkkenudstyr, Vaaben, Art. f. Smede, Ilaave og-Markredskaber
Nielsen Ludv. 8 83	{ Smede, Cykler, Motorcykler, Automobilreparationer
Nielsen Siegfried Manufakturhdl. 8 77	
Nielsen Th. Købmd. 8 50	
Olsen A Købmd.	
Olsen Carl	Murermestre
Pedersen J 8 42	Uldspinderier
Petersen L Chr.	Bryggerier
Ruder H C 8 53	Sagførere
Rodby Avis 8 93	Aviser, Bogtrykkerier
Rodby Bryghus, Akts. 8 44	Bryggerier
Rødby Handelsgartneri, Sæss og Balle 8 61	Gartnerere
Rødby Material- & Farvehandel, Arnold Hansen 8 66	
Rødby Mølle	Møller
Thorsen Byvind 8 92	Murermestre
Vett & Wessels Uds., Erland Eriksen 8 27	
Willer P Købmd. 8 22	
With Carl	Tømremestre

Indregistrerede Firmaer.

(Uddrag af de officielle Handels-Registre).

Frederiksen, Brødrene. Indeh. C E Frederiksen, Rodby, og V J Frederiksen, Ring-scholle.
 Hilligsøe E B Indeh. Fred. V Hilligsøe.
 Hovmand H C Indeh. J H Hovmand.
 Larsen A G Indeh. C A L Hansen. Prøk.: A T Larsen.
 Pariser-Bazaren ved A Andersen. Indeh. A V P Andersen, Kbhvn.
 Rodby Bryghus, Akts. Bestyrelse: Købmd. F M A Larsen (Formand), der tegner Frm. Aktiekapital 30,000 Kr.
 Rodby Hd sgartneri, ved Sæss & Balle. Indeh. C Sæss-Nielsen og C C Balle.
 Rodby Vandværk, Akts. Bestyrelse: Sagf. H C Ruder, Købmændene J A Hovmand og C A L Hansen, Garverm. J M Jensen samt Herredstidm. F P Vibek (Formand). Frm. tegnes af Formanden i Foren. med to Bestyrelsesmedl. Aktiekapital 45,000 Kr.
 Varehuset Flensborg Lager ved H C Vandet. Indeh. H C Vandet, Nakskov.
 Willer P Indeh. Købmd. O P Svendsen. Prøk.: C C Willer.

Saxkjøbing.

Fra Kjøbenhavn pr. Jærnbane 4 T. Indbyggerantal 1906: 1622; 1901: 1560; 1890: 1499; 1801: 549. Ejendomsskyld: 2,7 Mill. Kr. Indkomst: 0,4 Mill. Kr. Formue: 1,7 Mill. Kr. Havnedybde: 8 Fod. Borgmester: C V Møller.

Forretningsnavn og Adresse	Se Fagregistret under
Arildsen L Købmd. 8 19	Teglværker
Berritzgaard Teglværk 8 80	Bryggerier
Brandstrup H P 8 27	Murermestre
Christensen C F 8 102	
Christensen Johs. Købmd. 8 45	Maskinfabrikker
Christensen J P, Radsted 8 82	Sagførere
Christensen Laur. 8 93	Cykler
Frederiksen P	
Green Aug. Købmd. 8 6	
Guldborg Savskæreri 8 36b	Savværker
Gundorff Jensen Blikkenslagerm. 8 51	
Hansen P Købmd. 8 42	
Hansen Peter	Malermestre, Faner
Hansen S Chr.	Tømremestre
Hansen-Kortrup H C	Maskinforhdl.
Hotel du Nord 8 46	Hoteller
Hotel Saxkjøbing 8 39	Hoteller
Hülsem Axel 8 66	Snedkere
Jensen Chivinus Manufakturhdl. 8 83	
Jensen H C 8 112	Garverier
Jørgensen Johan 8 34	Smede
Klitholm A Manufakturhdl. 8 8	
Knudsen Mads Manufakturhdl.	
Krag Chr. Manufakturhdl. 8 16	
Krugerup Teglværk 8 114	Teglværker
Larsen J 8 41	Sagførere
Lolland-Falsters Folketidende 8 29	Aviser (Nykjøbing F.)
Lolland-Falsters Industri- og Landbrugs-bank, Akts. 8 99	Banker (Nykjøbing F.)
Lolland-Falsters Social-Demokrat	Aviser (Nakskov)
Lollands Spare- og Laanbanks Filial 8 1	Banker (Nakskov)
Luckmann C C	Tømremestre
Lund Christian Agenturforr. 8 61	
Lund Hakon E T Blikkenslagerm. 8 33	
Madsen Laurits Manufakturhdl. 8 53	
Manufakturhuset, Anton Nielsen 8 20	
Meisner Henrik 8 81	Isenkræmmere
Mineralvandsfabr. Saxkjøbing	Mineralvande
Møller Chr. Bagerm. 8 100	
Paulsen C C 8 85	Tømremestre
Peitersen Th.	Maskinfabrikker

Forretningsnavn og Adresse	Se Fagregistret under
Perch-Nielsen's E Efft., Fritz Rasmussen Købmd. 22	
Philipsen H P & Hansen 54	Maskinfabrikker
Qvade C A, Rasmussen & Faber, Akts. 9, Stats 1	{Træl- og Tømmerhdl., Korn, Gødning, kunstig
Rasmussen C Bagerm.	
Rasmussen Julius Manufakturhdl. 86	
Rasmussen Sofus	Smede
Rossing's Axel Efft. Købmd. 7	
Sandmann A Bagerm. Rorbæk 56	
Saxkjøbing Dampmølle 2	Dampmøller
Saxkjøbing Jærnstøberi og Maskinfabrik 38	Jærnstøberier, Maskinfab.
Saxkjøbing Materialhdl., Emanuel Jensen 109	
Saxkjøbing nye Cementvarefabrik, C Hartz 94	Cementvarer
Saxkjøbing Savværk 78	{Savværker, Vognfabrikationsartikler, Bødkerartikler, Art. f. Skibsbyggere
Schultz F Bagerm. 111	
Spare- og Laanekassen for Falsters Landbostand Filial 55	Sparekasser (Nykjøbing F.)
Steffensen Thaaning (Fr. Jensen's Efft.) Bog- og Papirhdl. 10	
Topp Fred.	Murermestre
Vett & Wessels Udsalg ved Ove Lund 17	
Østerberg Chr. 62	Murermestre
Østlollands Dampskibsselskab 120	{Dampskibsekspeditioner og Dampskibsskaber
Østlollands Folkeblad 79	Aviser (Nykjøbing F.)

Indregistrerede Firmaer.

(Uddrag af de officielle Handels-Registre.)

Dansk Tekstil Lager ved Julius Rasmussen.
 Hansen P. Indeh. Anna B Hansen.
 Hansen-Kortrup & Petersen. Indeh. H C Hansen-Kortrup.
 Heidenheim's M Efft. Indeh. Ane Andersen.
 Manufakturhuset ved Anton Nielsen.
 Manufakturunion og O Lund.
 Messen ved Christian Krag. Indeh. Chr. Krag og Carl A E H Krag.
 Pariser-Bazaren ved A Andersen. Indeh. A V P Andersen, Kbhvn.
 Qvade C A, Rasmussen & Faber, Akts., (indregistreret i Maribo).
 Rasmussen Fritz & Co. Indeh. F Rasmussen.
 Saxkjøbing Jærnstøberi og Maskinfab. Indeh. E B Bruun. Prok.: K B Bruun.
 Saxkjøbing Materialhandel ved Emanuel Jensen.
 Saxkjøbing nye Cementvarefabr. ved Carlis Hartz.
 Saxkjøbing Savværk, et Interessentskab. Bestyrelse: Hofjøgermester N H F Wichfeld, Engestofte, Købmand F Rasmussen, Sagf. S E Rosendahl, Mejeribest. C Wiium, Guldborg, og Gaardejer F F Poulsen, Dollefjeld der i Foren. tegner Frm. Aktiekapital 20,000 Kr.
 Steffensen Thaaning (Fr. Jensen's Efft.) Indeh. T Steffensen.

Stubbekjøbing.

Indbyggerantal 1906: 1727; 1901: 1615; 1890: 1546; 1801: 467. Ejendoms- skyld: 2,7 Mill. Kr. Indkomst: 0,6 Mill. Kr. Formue: 3 Mill. Kr. Haavnsdybde: 17 Fod. Borgmester: V Schultz, R.

Forretningsnavn og Adresse	Se Fagregistret under
Aamodt O 73	Garverier
Andersen P 51	Gartnere
Bassøe Einer J 5, Stats 2	Isenkrammere
Bogø Navigationsskole	Navigationsskoler
Bruun G Bog- og Papirhdl. 62	
Carlsen J P	Smede
Christiansen L P	Malermestre
Dampskibsselskabet „Stubbekjøbing“ 1	{Dampskibseksp. og Dampskibsselsk.
Diskonto- og Laanebanken for Stubbekjøbing og Omegn 1	Banker, Incasso
Freys Hotel 47	Hoteller
Hansen Chr. Bagerm.	
Hansen Otto	Skibsbyggerier
Haurum V	Snedkere
Henriksen Martin Købmd. 103	
Hoffmann P Blikkehlagerm.	
Holm Anders Bagerm.	
Holm M A 85	Tomrermestre
Højskolehjemmet.	Hoteller
Jacobsen P Bagerm. 82	
Junior Chr. Manufakturhdl. 57	
Jørgensen J 7	Bryggerier
Lauritzen H Købmd. 54	Foderstoffer
Lindholm M 1	Mæglere
Lolland-Falsters Socialdemokrat 79	Aviser (Nakskov)
Lolland-Falsters Folketidende	Aviser (Nykjøbing F)
Lund Chr.	Malermestre
Manufaktur-Union, Chr. Boas 11	
Mathiesen L	Smede
Nielsen A & Co., Akts. 6	{Korn, Markfrø, Gødning, kunstig, Foderstoffer

Forretningsnavn og Adresse	Se Fagregistret under
Nielsen H S 49	Gartnere
Nielsen N A Materialhdl. 87	
Nielsen N Jul. 18	Fiskehandlere
Nielsen N P 83	Snedkere
Nordfalsters Landbobank, Akts. 55	Banker, Incasso
Olsen J P 46	Dampskibsekspeditioner
Oure Dampteglværk 6, Stats 2	Teglværker
Petersen E	Snedkere
Petersen J P	Snedkere
Petersen L P	Tomrermestre
Philipsen F Købmd. 64	
Rasmussen A C & Co. 56	Jærnstøberier, Maskinfabr.
Rasmussen Anthon Manufakturhdl. 94	
Rasmussen Johs. Overretssagf. 55	Sagførere, Incasso
Rasmussen Rudolf Købmd. 40	
Ravnsgaard Lave Overretssagf. 55	Sagførere, Incasso
Reimer F	Murermestre
Savskærøriet i Hesnæs 65	Savværker
Sparekassen for Stubbekjøbing og Omegn 1	Sparekasser
Spare- og Laanekassen for Aastrup Sogn og Omegn 74	Sparekasser
Stubbekjøbing Avis 71	Aviser, Bogtrykkerier
Stubbekjøbing Dampbageri 82	Brødfabrikker
Stubbekjøbing Kalk- og Cementvarefabr. 84	Cementvarer
Stubbekjøbing Lervarefabrik 4	Lervarer
Stubbekjøbing Materialhandel 38	
Stubbekjøbing Savværk 65	Savværker
Sørensen Carl 60	Isenkrammere
Trap O D 61	Sagførere
Trojel & Hjorth 3	Træl- og Tømmerhdl.
Vett & Wessels Uds., L Foldager 81	{Træl- og Tømmerhdl., Bygningsart.
Wulff P W 6, Stats 2	

Indregistrerede Firmaer.

(Uddrag af de officielle Handels-Registre.)

Diskonto- og Laanebanken for Stubbekjøbing og Omegn. Bestyrelse: Borgmester V Schultz, Købmand P W Wulff, Kæmner H E M Lindholm, Gaardejer H K Mortensen, Særsløv, og Proprietær J N Nyholm, Liselund, der to i Foren. tegner Frm. Flensborg Lager Magasin Meesenburg ved CA Larsen. Indeh. CA Larsen, Nykjøbing F. Hallengreen P W & Son, Indeh. P W Hallengreen og E A Hoegaard. Manufaktur-Union, Chr Boas. Indeh. O C Boas. Nordfalsters Landbobank i Stubbekjøbing, et Akts., Bestyrelse: Overretssagf. L Ravnsgaard, adm. Direkt. og Formand, Gaardejerne J N Thrane, Stangorup, Næstformand, R P Henriksen, Aastrup, N J Christiansen, Bogø, R P O Palle, Sullerup, J Pedersen, Bonsted, H P Hansen, Havnse, og J C Jacobsen-Stub, N-Alslev. Den adm. Direkt. eller i dennes Forfald Næstformanden kan tegne Frm. Aktiekapital 20,200 Kr. Omsk, Akts. Bestyrelse: Smørhdl. C H J Schepkor, der tegner Frm., Malorm. S Greiffenberg og Vognfabr. H F Petersen, alle af Kbhvn. Aktiekapital 2,000 Kr. Pariser-Bazaren ved A Andersen. Indeh. A V P Andersen, Kbhvn. Rasmussen A C & Co. Indeh. C C Rasmussen. Sparekassen for Stubbekjøbing og Omegn. Bestyrelse: Købmd. P V Wulff, Borgmester V Schultz og Kæmner H E M Lindholm, alle af Stubbekjøbing, Propr. J N Nyholm, Liselund og Gaardejer H C Mortensen, Særsløv, af hvilke 4 i Foren. tegner Frm. Spare- og Laanekassen for Aastrup Sogn og Omegn. Bestyrelse: Gaardejer H J Thomsen og O P Larsen, begge af Aastrup, H P Olsen og Sognefoged J J Løllike, begge af Moseby samt Gaardejer H P L Skytte, Bregninge (Bogholder) Frm. tegnes af Bogholderen. Stubbekjøbing Materialhdl. ved G Sømberg. Stubbekjøbing Ur- og Guldsmedeforretning ved P W Svendsen. Trojel & Hjorth. Indeh. Købmandene T A Trojel og E Hjorth. Olforretningen „Thor“, Rasmussens Efft. ved Beck. Indeh. P C M P Beck.

Landet.

Indregistrerede Firmaer.

(Uddrag af de officielle Handels-Registre.)

Nogle store Landstationer og Handelspladser findes optaget mellem Byerne. Iøvrigt optages Virksomheder paa Landet kun i Fagregistret.
 Bryggeriet Thorkildstrup ved J M Hansen, Thorkildstrup pr. N-Alslev. J M Hansen. Prok.: H A V Claessen.
 Christoffersen H Høleby. Indeh. Sophie Christoffersen. Prok.: J Christoffersen. Dannebrog, Akts., Mølleri og Bageri, Sollested. Bestyrelse: Møller T Skafte (Formand) og Herredsfuldm. J C Jensen. Frm. tegnes af Formanden. Aktiekapital 50,000 Kr.
 Gjøstrup Humlemagasinet ved T Weirup, Eskildstrup.
 Grøngørgaardens Teglværk, Akts. Grøngø Bestyrelse: Bankdirekt. N C V Reimer. Nakskov (Formand), Agent C A Qvade, Maribo. Bestyrelse: J N Nielsen, Store, Købmand F Rasmussen, Saxkjøbing, og Forpagter O C S Sonne, Rosenlund. Frm. tegnes af Formanden i Foren. med to andre Bestyrelsesmed. Akt. 130,000 Kr.
 Kjældernes Købmandshandel, et Kommanditselsk. Kjældernes pr. Bandholm. Ans. Delt. F E F Henriksen.
 Kragens Købmandshandel ved F G Lund, Kragens pr. Horslunde. Manufaktur Union, Chr. Boas, Eskildstrup. Indeh. O C Boas, Stubbekjøbing. Maskinfabrikken Bønnedund, Akts. Bønned. pr. Horslunde. Bestyrelse: Forp. E F de Neergaard, Skjelstoftte, Propr. C V F F Krebs, Vesterberg, Forp. C A Laccoppidan, Pederstrup, Gaardejer, A J Paaske, Magelting og Forp. S T Matzen, Juellinge, der i Foren. tegner Frm. Aktiekapital 10,000 Kr.
 Sollested og Holleby Cementvarefabrikker, et Akts. Sollested. Bestyrelse: Sognefoged J C Blak, Gurreby, Gaardejer C N Hojgaard, Ullerslev, Murerm. L P Mogenssen, Sollested og Herredsfuldm. J C Jensen, Sollested, Frm. tegnes af de to sidstn. Aktiekapital 30,000 Kr.

2. Privat-Personer. (Lolland-Falster.)

Agosen N P Forpagter Christianssæde pr. Ryde $\text{\textcircled{A}}$ Maribo 100
Aalborg N H Gaardejer Bogo pr. Stubbekjøbing
Aarbye Julius Snedkerm. Rødby
Ahlefeldt-Laurvig Fr. Greve Forpagter Beltinge pr. Nykjøbing F. $\text{\textcircled{A}}$ Karleby 5
Alling P Gaardejer Gjedser
Alstrup M Proprietær Vintersborg pr. Horslunde $\text{\textcircled{A}}$ 4
Andersen C L Bankkasserer Nykjøbing F.
Andersen F Godsforvalter Fuglsang pr. Nykjøbing F. $\text{\textcircled{A}}$ 239
Andersen Carl Købmand Maribo $\text{\textcircled{A}}$ 120
Andersen C C Postmester Stubbekjøbing
Andersen Martin Redaktør Bogtrykker Maribo $\text{\textcircled{A}}$ 66
Andresen C M Brygger Nysted $\text{\textcircled{A}}$ 28
Ankjær H W Fabrikbestyrer Nakskov $\text{\textcircled{A}}$ 102
Arctander Proprietær Christiansminde pr. Saxe-kjøbing $\text{\textcircled{A}}$ 573
Asmussen A C Farver Maribo

Bachevold Julius Sognepræst Rubbelykke pr. Ryde
Bang T Overlærer Handelsskoleforst. Nykjøbing F.
Bang S Sagfører Maribo $\text{\textcircled{A}}$ 126
Bang Skovrider Hillesvig pr. Saxe-kjøbing $\text{\textcircled{A}}$ 26
Bay M Dampmøller Nykjøbing F. $\text{\textcircled{A}}$ 333
Bay J Pilegaard Proprietær Klodskovgaard pr. Nykjøbing F.
Beck H E v. Hoffjgm. Kmjkr. R. Steenso pr. Nakskov $\text{\textcircled{A}}$ 42
Behrend C Justitsr. Apoteker Rødby $\text{\textcircled{A}}$ 13
Bekker Thorgejr Sygehushæge Nakskov $\text{\textcircled{A}}$ 66
Bentzen Johs. Godsejer Asserstrup Hovedgaard pr. Nakskov $\text{\textcircled{A}}$ 184
Bentzen G E A Postmester R. Nakskov
Berth Georg Epidemilæge Gjedser $\text{\textcircled{A}}$ 23
Bertouch-Lehn P Lensbaron Hoffjgm. Lung-holm pr. Rødby $\text{\textcircled{A}}$ 29
Bigum Chr. Direktør. F. Soves Dampmølle Nakskov $\text{\textcircled{A}}$ 138
Bille-Brahe P V Baron Hoffjgm. Holgershaab pr. Nørre Alslev $\text{\textcircled{A}}$ 11
Bjærre J Mejeribestyrer Nakskov
Blangstrup Vilh. Landinspektør Nykjøbing F. $\text{\textcircled{A}}$ 177
Blume N Godsforvalter Pederstrup pr. Horslunde $\text{\textcircled{A}}$ Nakskov 23
Blaesberg L Ph. Overretssagf. Sparekassobogholder Nykjøbing F.
Boesen A Direktør Maribo $\text{\textcircled{A}}$ 35, Stats $\text{\textcircled{A}}$ 16
Bohu-Hansen C Købmand Rødby $\text{\textcircled{A}}$ 49
Bonke H Gaardejer Vesterborg-Skovhuse pr. Nakskov
Bornebusch Skovrider Hørdenberg pr. Saxe-kjøbing $\text{\textcircled{A}}$ 43
Boss T Forpagter Voldnæsgaard pr. Nørre Alslev $\text{\textcircled{A}}$ Vaalse 4
Brandt L H Proprietær Skovbygaard pr. Nørre Alslev
Brandt F C S Provst Væggerløse
Bresemann S Redaktør Nakskov $\text{\textcircled{A}}$ 74
Broager T Dorph Cand. polyt. Fabrikbestyrer Højbygaard Sukkerfabrik pr. Høleby $\text{\textcircled{A}}$ 3
Brorsen Philipp Købmand Nakskov $\text{\textcircled{A}}$ 261
Brun Oscar Hoffjgm. Godsejer R. Sæddingegaard pr. Rødby $\text{\textcircled{A}}$ 15
Bruun L Gaardejer Grænge
Bruun V Mathe-Kmjkr. Branddirektør R. Lien-lund pr. Nakskov $\text{\textcircled{A}}$ 72
Bruun E B Maskinfabr. Nykjøbing F.
Bruun K B Maskinfabr. Nykjøbing F.
Bruun A Sagfører Nakskov $\text{\textcircled{A}}$ 141
Buch Hans Jensen Gaardejer Nørre Grimmel-strup pr. Nørre Alslev
Burcharth Georg Chr. Bankbogholder Nykjøbing F. $\text{\textcircled{A}}$ 373
Buxbom J Parcellist Frejlev
Bædel H P Gaardejer Stjelstofto pr. Rødby
Boeckmann Edv. Proprietær Eiegod pr. Nykjøbing F. $\text{\textcircled{A}}$ 217
Bonnelyche C Prokurist Nysted

Christensen S A Dr. phil. Rektor Katedralskolen Nykjøbing F.
Christensen N Gaardejer Skodseholle pr. Sollested
Christensen P Gaardejer Kallehauegaard pr. Nysted
Christensen Gustav Herredsfoged R. Nakskov
Christensen R Inspektør Stensgaard pr. Nakskov $\text{\textcircled{A}}$ 81
Christensen A Købmand Nakskov $\text{\textcircled{A}}$ 131
Christensen J Købmand Nakskov $\text{\textcircled{A}}$ 131
Christensen C C Redaktør Nakskov $\text{\textcircled{A}}$ 218
Christensen L F A Sagfører Saxe-kjøbing $\text{\textcircled{A}}$ 93
Christiansen N P Forpagter Sogaarde pr. Burso
Christiansen R Gaardejer Højreby pr. Sollested $\text{\textcircled{A}}$ 27
Christiansen H A Proprietær Skævenborg pr. Nakskov $\text{\textcircled{A}}$ 263
Christoffersen J P Skrædderm. Maribo
Clausen H A Bogholder Nakskov $\text{\textcircled{A}}$ 404
Clausen T O Brandinspektør Tømrerm. R. Nykjøbing F. $\text{\textcircled{A}}$ 215
Clausen A Forpagter Raahaugegaard pr. Høleby $\text{\textcircled{A}}$ 10
Clausen A Gaardejer Nørregaard pr. Sollested $\text{\textcircled{A}}$ Græshave 24
Clausen B Mejeribestyrer Sydlolland pr. Rødby
la Cour G Proprietær Cypressegaard pr. Saxe-kjøbing $\text{\textcircled{A}}$ 5
la Cour P H Proprietær Holmegaard pr. Nakskov $\text{\textcircled{A}}$ 200
Cruse V Konsul Bandholm $\text{\textcircled{A}}$ 8

Dan Einar nederlandsk Vicekonsul Nakskov $\text{\textcircled{A}}$ 99
Dan Knud sv. Vicekonsul Købmand Nakskov $\text{\textcircled{A}}$ 4
Danielsen Tengel Mejeriejer Fiskebak $\text{\textcircled{A}}$ Marrebæk 5
Dejn-Christensen Chr. Redaktør Nykjøbing F. $\text{\textcircled{A}}$ 300
Dein Chr. Boghdl. Maribo $\text{\textcircled{A}}$ 24
Dein Joh. Redaktør Maribo $\text{\textcircled{A}}$ 41
Dinesen W Godsejer Skjorringe pr. Eskildstrup $\text{\textcircled{A}}$ Stubbekjøbing 36
Ditlevsen H Sagfører Nykjøbing F. $\text{\textcircled{A}}$ 209
Ditlevsen J Sagfører Rødby $\text{\textcircled{A}}$ 45
Drewes C F J Justitsr. R. Maribo
Due C Forpagter Egholm pr. Nysted
Due A Proprietær Krogsgaard pr. Nakskov $\text{\textcircled{A}}$ Græshave 15

Engel Proprietær Maderskovgaard pr. Nakskov $\text{\textcircled{A}}$ 225
Engelsen O Sognepræst Errindlev pr. Rødby
Engelstoft L C T Borgmester Birkedommer R. Maribo
Engelstoft F D T Sognepræst Vesterborg pr. Nakskov
Eriksen P L Redaktør Nakskov $\text{\textcircled{A}}$ 51
Eriksen E P Tømrerm. Maribo $\text{\textcircled{A}}$ 147
Estrup P J Postmester Nykjøbing F.

Faartoft Johs. L Provst Sognepræst Nysted
Faith Georg Proprietær Georgsdal pr. Nakskov $\text{\textcircled{A}}$ Sandby 9
Farre H P Godsforvalter Christianssæde pr. Ryde $\text{\textcircled{A}}$ Nakskov 46
Faye Gerhard Cand. pharm. Bestyrer R. Nakskov $\text{\textcircled{A}}$ 1
Fedderson G H V Stiftamtmand Kmh. K. DM. Nykjøbing F. $\text{\textcircled{A}}$ 260
Fenger Sophus Distrikts- og Stadsråge Dr. med. Nakskov $\text{\textcircled{A}}$ 275
Feyring M L Toldforv. Løjtn. R. Nakskov
Finsen Olaf Borgmester R. Nykjøbing F. $\text{\textcircled{A}}$ 222
Foged H Gaardejer Nørre Vedby pr. Nørre Alslev
Forstlund C B Bogbinderm. Forligsmægler Nakskov
Frederiksen E C Bankbogholder Maribo
Frederiksen Jørgen Gaardejer MF. Strandbygaard pr. Nysted $\text{\textcircled{A}}$ Ø-Ulslev 5
Frederiksen Chr. O Proprietær Frederiksminde pr. Horslunde

Frederiksen N J Proprietær Vesterborggaard pr. Nakskov
Frederiksen P G Proprietær Skjelstrup pr. Nakskov
Frederiksen P Redaktør Nykjøbing F. $\text{\textcircled{A}}$ 255
Frederiksen C Sparekassedirektør Nakskov
Friderichsen Johan Ditlev Godsejer Høveengegaard pr. Nysted $\text{\textcircled{A}}$ Ø-Ulslev 1
Friderichsen M W Godsejer Løjtn. Kjerstrup pr. Høleby $\text{\textcircled{A}}$ 14
Frigast J Lütken Købmand Vicekonsul Nykjøbing F. $\text{\textcircled{A}}$ 302 (Kontor $\text{\textcircled{A}}$ 190)
Friis O P Gaardejer Landvæsenkommissær Urehoj pr. Nysted $\text{\textcircled{A}}$ Ø-Ulslev
Friis H P T Livsfæster st. Tvedegaard pr. Horslunde
Friis H Partikulier Krænkerup pr. Nakskov $\text{\textcircled{A}}$ 289
Frijs Agnes Krag-Juel-Vind-Enkegrevinde Juel-linge pr. Aunede $\text{\textcircled{A}}$ Nakskov 96
Frijs Frederik Krag-Juel-Vind- Lensbaron Greve Hoffjgm. Juellinge pr. Aunede $\text{\textcircled{A}}$ Nakskov 96
From Godsforv. Ny Kirstineberg pr. Nykjøbing F. $\text{\textcircled{A}}$ 84
Fugl Juan Lage Saxe-kjøbing $\text{\textcircled{A}}$ 32
Funder I Chr. Forpagter Fredsholm pr. Nakskov $\text{\textcircled{A}}$ 233
Fons Kr. Redaktør Stubbekjøbing $\text{\textcircled{A}}$ 71

Galsgaard A Proprietær Lillekjøbelev pr. Nakskov $\text{\textcircled{A}}$ Vindeby 2
Geismar Oscar Præst Brandstrup pr. Ryde
Giebelhausen Gaardejer Christiansminde pr. Saxe-kjøbing
Glahn H C Arkitekt Nykjøbing F. $\text{\textcircled{A}}$ 27
Glud L Amtsfuldm. Nykjøbing F. $\text{\textcircled{A}}$ 277
Goth F Forpagter Søholt pr. Burso $\text{\textcircled{A}}$ Maribo 68
Gøvertz-Jensen C Cand. jur. Sagfører Nykjøbing F. $\text{\textcircled{A}}$ 42
Graae Frederik Overretssagf. Nykjøbing F. $\text{\textcircled{A}}$ 47
Grandjean J L Stamhusbesidder Cand. jur. Vennerslund pr. Nørre Alslev $\text{\textcircled{A}}$ Nykjøbing F. 60
Green Aug. Købmand Saxe-kjøbing $\text{\textcircled{A}}$ 6
Gronenberg N F Toldforvalter Maribo $\text{\textcircled{A}}$ 45
Grum-Schwensen J E Sparekassobogholder Nykjøbing F. $\text{\textcircled{A}}$ 197
Grundtvig Frederik Bankagent fh. Apoteker Saxe-kjøbing $\text{\textcircled{A}}$ 1
Grymer J H Købmand DM. Femø pr. Maribo
Grymer R H Partikulier Femø pr. Maribo
Gronnegaard M Forpagter Corselitze pr. Nykjøbing F. $\text{\textcircled{A}}$ Karleby 8
Gudmand-Hoyer I V Sagfører Slotsgade 24 Nykjøbing F. $\text{\textcircled{A}}$ 264
Gudmundsen C F V Telefondirektør Nykjøbing F. $\text{\textcircled{A}}$ 123
Gulmann C E Sagfører Maribo $\text{\textcircled{A}}$ 17
Gustavsen A Proprietær Gustavsminde pr. Nykjøbing F. $\text{\textcircled{A}}$ 167
Gøtternp-Tang H Gaardejer Tunderup pr. Nykjøbing F.

Haagensen Chr. Fabrikant Nykjøbing F. $\text{\textcircled{A}}$ 188
Hagens Gunnar Lage Nykjøbing F. $\text{\textcircled{A}}$ 220
Halmoe J P Sejmager Nykjøbing F. $\text{\textcircled{A}}$ 229
Hansen H Bestyrer Skovnæs pr. Maribo $\text{\textcircled{A}}$ 99
Hansen O Chr. Direktør Nakskov $\text{\textcircled{A}}$ 45
Hansen H P Fabrikant Nykjøbing F. $\text{\textcircled{A}}$ 107
Hansen Axel Glarm. Nykjøbing F. $\text{\textcircled{A}}$ 257
Hansen H O Købmand Nykjøbing F. $\text{\textcircled{A}}$ 189
Hansen S E Købmand Rødby $\text{\textcircled{A}}$ 55
Hansen Carl Malerm. Fabrikant Nykjøbing F. $\text{\textcircled{A}}$ 56
Hansen Maskinfabr. Saxe-kjøbing $\text{\textcircled{A}}$ 54
Hansen B Proprietær Egelovgaard pr. Nørre Alslev
Hansen C Proprietær Gyldenbjerg pr. Nakskov
Hansen H Proprietær Darket pr. Rødby $\text{\textcircled{A}}$ 39
Hansen Ole Chr. Proprietær Kjøbelevgaard pr. Nakskov $\text{\textcircled{A}}$ Sandby 17
Hansen A E Redaktionssekr. Nakskov
Hansen H H Sagfører Nakskov $\text{\textcircled{A}}$ 126
Hansen J P Sagfører Maribo $\text{\textcircled{A}}$ 87
Hansen Skovrider Søholt pr. Burso $\text{\textcircled{A}}$ Maribo 11a
Hansen C A Stiftsphysikus Dr. med. R. Nysted $\text{\textcircled{A}}$ 13

Hansen-Bang Vilh. Cand. phil. Redaktionssek. Nykjøbing F. 327
 Hanson Ludvig Sagfører Sparekassedirektor Maribo 48
 Hanssen Johan Wilhelm Proprietær Nakskov Ladegaard pr. Nakskov 182
 Hausted Chr. Distriktslæge R. Nykjøbing F. 77
 Hastrup I. Godsforvalter Ourupgaard pr. Nykjøbing F. 349
 Hatten P. Købmand Maribo 26
 Haugner C C Redaktor Nakskov 43
 Haugwitz-Hardenberg-Reventlow Heinrich Lensgreve Hofjgm. R. Hardenberg pr. Saxejobing 28
 Havemann G J Toldforvalter Nykjøbing F.
 Heegaard E Anker Fabrikejer Stubbekjøbing 16
 Helms L A N Distriktslæge R. Maribo 9
 Helweg Th. Sognepræst Idestrup pr. Nykjøbing F.
 Henriksen H Bankbogholder Nakskov
 Henriksen H Gross. Nykjøbing F. 45
 Henriksen C S Tobaksfabr. Nakskov 52
 Henriksen C Bestyrer Nakskov 77
 Hers J Gaardejer Vignæs pr. Nørre Alslev
 Hillerup Axel Forstskand, Godsejer Gl. Kirstineberg pr. Nykjøbing F. 81
 Hindhede N B Præst Kappel pr. Nakskov
 Hintz Sigurd Overretssagf. Nakskov 83
 Hoff Joh. A. Godsinspektør Landinspektør Knuthenborg pr. Maribo 108
 Hoff-Hansen Torkild Apoteker Stubbekjøbing 12
 Hoffmann V Hotelejer Maribo 81
 Holck Axel Amtsforvalter Maribo 164
 Holck H I v. Borgmester Nysted
 Holck J C Sognepræst Nakskov
 Holm E Amtsvejsinspektør Cand. polyt. Nykjøbing F. 164
 Holm H J Bankbestyrer Nykjøbing F.
 Holm Viggo Kantor Nykjøbing F.
 Holm O Skovrider Søgaard pr. Nakskov 103
 Holm M A Tomrerem. Stubbekjøbing 85
 Holse J L Gaardejer Slemminge pr. Saxejobing
 Holst V Etatsr. fh. Toldforv. R. Nykjøbing F.
 Holst L Overretssagf. Sparekassedirektor R. Nykjøbing F. 321
 Holst Vilh. Br. Stads- og Havneingeniør Nykjøbing F. 363
 Hoymand Jens Købmand Rødby 11
 Hoymand Otto Proprietær Nørregaard pr. Rødby
 Hoymand P Sagfører Nysted 42
 Hoymand H C L br. Vicekonsul Bandholm
 Huus Joh. I. Bankdirektor Kbmnd Nakskov 15
 Hviid Reinhold Ingeniør Landvaesenskommissær R. DM. Villa „Ly“ pr. Maribo
 Hviid Mads A Sognefoged Gaardejer Arninge pr. Nakskov
 Hülsem J Gross. Vinhdl. Nykjøbing F. 80
 Hoeg J Chr. fh. Provst Sognepræst R. DM. Huseby pr. Maribo
 Hoegh Johs. Sagfører Nakskov 73
 Hoier C K Partikulier Sparekassedirektor Nykjøbing F. 346
 Høj M Johansen Gaardejer Grønge
 Høj R Proprietær Skaarupgaard pr. Nysted 0-Ulslev 15
 Host Chr. Købmand Nykjøbing F. 145
 Hoyerriksen Johs. Løjtn. Forpagter Damsmosegaard pr. Maribo

Ibsen Aage Læge Forfatter Rødby 4
 Ingemann Gaardejer Hyldtofte pr. Rødby 75
 Ipsen C F Bogvad Forpagter Aalestrup pr. Sollested 9
 Ipsen H Forpagter Idalund pr. Grønge 3 Saxejobing 72
 Ishøj Laur. Stadsingeniør Nakskov 194

Jacobsen Chr. Bankdirekt. Nykjøbing F. 304
 Jacobsen Aug. Prokurist Nakskov
 Jacobsen Rittmer Sagfører Nykjøbing F. 178
 Jagd C Avlsforvalter Orebygaard pr. Saxejobing 90
 Jansen Inspektør Aggerup pr. Saxejobing 104a
 Jansen S V Prokurist Nykjøbing F.
 Jensen Oluf Amtsraadssekretær R. Nykjøbing F. 259
 Jensen E Bankkasserer Branddirektor Nakskov
 Jensen H P Bestyrer Højbygaard pr. Rødby 1 Høleby 7
 Jensen Johs. Borgmester Herredsfoged Rødby
 Jensen P Forpagter Nørregaard pr. Saxejobing 64
 Jensen A Chr. Hotelejer Maribo 29 Stats 12
 Jensen H Jul. Hotelejer, Skibshdl. Bandholm 5
 Jensen Chr. Hotelforpagter Nakskov 152

Jensen Hans Kammerr. Proprietær Egelevgaard pr. Nørre Alslev
 Jensen Soph. A. Kammerr. R. Maribo 1
 Jensen J K Købmand Maribo 97
 Jensen H P Proprietær Støllensmunde pr. Nørre Alslev Øster Kippinge 4
 Jensen Simon Provst R. Maribo
 Jensen H P Redaktor Nykjøbing F. 9
 Jensen J A Redaktor Nykjøbing F. 253
 Jensen Anders Sognepræst Slemminge pr. Saxejobing
 Jensenius I. Godsforvalter Orebygaard pr. Saxejobing 18
 Jespersen E Proprietær Juulsmunde pr. Nakskov 1 Sandby 6
 Jessen A Forpagter Nielstrup pr. Saxejobing
 Jessen Axel Gaardejer Vilhelmsdal pr. Nørre Alslev
 Jessen J H von Goss. Nykjøbing F.
 Jessen Wilhelm Købmand Nakskov 10
 Jessen G Mægler Nakskov 12
 Jessen Proprietær Christiansmunde pr. Nykjøbing F.
 Jochimsen A V M Prokurist Nykjøbing F.
 Johannessen C Forpagter Sabyholm pr. Nakskov 58
 Johannessen N P Forpagter Berritsgaard pr. Saxejobing 48
 Johansen T F J Rentier Villa Rosa pr. Maribo
 Johnsen P Gaardejer Taarup pr. Stubbekjøbing
 Jordan Aage Redaktor Nykjøbing F. 313
 Jungersen H G H fh. Provst Sognepræst Halsted pr. Aunede
 Justesen Mikkel Forpagter Mallehavegaard pr. Nysted
 Justesen H E F Sagfører Branddirektor Nykjøbing F. 120
 Juul Jul. Fisker Sletnes pr. Nakskov
 Juul L Proprietær Tjørnbygaard pr. Horslunde 1 Vindeby 10
 Juulsgaard N E J Toldassistent Nakskov 277
 Jørgensen H P Forretningsf. Stubbekjøbing 80
 Jørgensen Lauritz Godsejer R. Sollestedgaard pr. Sollested 18
 Jørgensen P Chr. C. Godsejer Cand. phil. Søholt pr. Burso
 Jørgensen E A Malerm. Maribo

Kann Chr. Godsf. Skovrider Engetoft pr. Maribo 138
 Keis Rasmus Proprietær Nebøllegaard pr. Nørre Alslev 2
 Keiser-Nielsen Else Frue Læge Taagerup pr. Rødby 36
 Keiser-Nielsen S Sognepræst MF. Taagerup pr. Rødby 36
 Kemp Axel Stiftsprovst R. Nykjøbing F.
 Kierulf-Lassen P C V E Læge Nakskov 254
 Kihl William Cand. pharm. Materialist Nykjøbing F. 142
 Killendahl M Telegrafinspektør Maribo 44
 Kirk Ole Borgmester Byfoged Nakskov 69
 Kjeldsen C Moesgaard Godsejer Landbrugskaand. Lidso pr. Rødby 26
 Kjersgaard J M Fabrikinspektør Maribo 130
 Kjersgaard Jens Sagfører Nakskov 98
 Kjær E Forpagter Waarskovgaard pr. Bandholm 20 Maribo 20
 Kjær R L Kancellier. ps. Skoleforstander DM. FM. Nakskov
 Kjær Erik Sagfører Bankdirektor R. MDR. Maribo 25
 Kjær K W Sagfører Maribo 25
 Klein H J V Distriktslæge Stubbekjøbing 88
 Knudsen K Købmand Nakskov 5
 Knudsen Chr. Proprietær Vibegaard pr. Nakskov 8 Dannevang 8
 Knuth Lensgreve Knuthenborg pr. Bandholm 18
 Koefoed V A Prokurator R. Saxejobing
 Koefoed C M Proprietær Skovballegaard pr. Horslunde 1 Vindeby 5
 Kolbye V Cand. polyt. Fabrikbestyrer Sukkerfabrikken Maribo 172
 Konow A Hofjgm. Godsejer Gammelgaard pr. Sollested 5 Nakskov 57
 Kragh L H Sagfører Nykjøbing F. 99
 Krarup N Th. Sognepræst Moseby pr. Stubbekjøbing
 Krebs K F H Proprietær Bøgeskovgaard pr. Horslunde
 Krogh J D Justitsr. Stiftskasserer Hospitalsforstander Nykjøbing F.
 Kromann F R Direktor Maribo
 Kromphardt Chr. Proprietær R. Baadesgaard pr. Nakskov 1 Græshave 4
 Kronmann L Proprietær Abildtorpegaard pr. Nakskov

Kronmann C A Vicekonsul Købmand Nykjøbing F. 203
 Krøyer Holger Købmand Nakskov 297

Lacoppidan C Forpagter R. Pederstrup pr. Horslunde 13
 Lange Jes Proprietær Bankdirektor Engsgaard pr. Orehoved 4
 Langhoff Benedict Distriktslæge Læge v. Maribo Amts Sindsygeanst. Saxejobing 101
 Larsen Chr. Driiftbestyrer R. DM. Maribo
 Larsen J L fh. Herredsfoged R. Nakskov
 Larsen Franz Købmand Rødby 54
 Larsen L P Proprietær Blands pr. Bandholm
 Larsen Jørgen Sagfører Saxejobing 41
 Larsen L Chr. Sagfører Nykjøbing F.
 Lassen P L Fabrikbestyrer Nakskov
 Lassen Rasmus Sognefoged Gaardejer Gloslunde pr. Nakskov
 Lauritzen J V Sadelmagern. Nakskov 203
 Laursen Jens Præstegaardsforpagter Sognefoged DM. FM. Vestenskov pr. Nakskov
 Lawaetz L Inspektør Helgenæs pr. Nakskov
 Lawaetz C Proprietær Helgenæs pr. Nakskov 224
 Lemvig-Müller C J Læge Nykjøbing F. 32
 Lisberg A A Sognepræst Rødby
 Lindholm M Bankdir. Mægler R. Stubbekjøbing 1
 Lindholm C Konsulent Kalkværksejer R. Nakskov 105
 Lise L. Gaardejer Taarup Bakkegaard pr. Stubbekjøbing
 Looft C G V Sognepræst Skjelby pr. Fiskebæk
 Lotz P Proprietær Glostrup pr. Nakskov 229
 Luckmann Carl C Tomreremester Saxejobing
 Lund A H Gaardejer Abed pr. Sollested 15 Stokkemærke 15
 Lundby L N Sognepræst Højskoleforstander Sollested 22
 Lunddahl K J Skovrider Egehus pr. Tingsted 1 Nykjøbing F. 315
 Lyngaae J J Sagfører Nakskov 255
 Løfgren I Redaktor Maribo 7

Madsen P Bille Forpagter Ødegaard pr. Saxejobing 50
 Magius V Skovrider Knuthenborg pr. Bandholm 6
 le Maire D F Godsejer Frederiksdal pr. Nakskov 49
 Marcher H Skovrider Jægersbo pr. Rødby 1 Errindlev 5
 Mathiasen Juel Forpagter Ørbygaard pr. Bandholm 1 Kældernes 11
 Matzen S Forpagter Juellinge pr. Aunede 1 Nakskov 87
 Meincke J Forpagter Haulykkkegaard pr. Bandholm 19
 Meulengracht Oscar Provst Ønslev pr. Eskildstrup 1 Ønslev 17
 Michelsen C W Distriktslæge Fejo, Stats 1 Fejo
 Michelsen H J Forpagter Skovgaarden pr. Nysted 1 Ø-Ulslev 11
 Michelsen Peder Sagfører Nykjøbing F.
 Mogensen L P Direktør Sollested 25
 Mortensen Kr. Gaardejer Sarslev pr. Stubbekjøbing
 Mortensen Lars Hansen Gaardejer Gundslev pr. Nørre Alslev
 Mouritzen H J Slagteridirektor Maribo 21
 Muhle B Apoteker Saxejobing 21
 Munk H Branddirektor Herredsf. Stubbekjøbing 42
 Musse P Proprietær Sofindal pr. Horslunde 1 Vindeby 6
 Müller Oscar Proprietær Gottesgave pr. Nakskov Stats 1 Kappel
 Møller C V Borgmester By- og Herredsfoged Saxejobing
 Møller C N Gaardfæster Lundegaard pr. Bandholm 1 Kældernes 5
 Møller K Løjtn. Proprietær Ulriksdal pr. N. Alslev 1 Orehoved 19
 Møller L C Sadelmagern. Nykjøbing F. 7
 Møller C P Sognepræst Gundslev pr. Nørre Alslev
 Møller H L Sognepræst Horslunde
 Møller O N Sognepræst Karleby pr. Nykjøbing F.
 Møller-Holst P W Sognepræst Kippinge pr. Nørre Alslev
 Møllerop C Direktør Nykjøbing F. 267
 Morkeberg O Læge Nykjøbing F. 226

Neergaard Ebbe F de Forpagter Landbrugskaand. Skjelstøfte pr. Nakskov 68
 Neergaard Viggo de Godsejer Cand. polit. Fuglsang pr. Nykjøbing F. 211

Nellmann Skovrider Hesnæs pr. Stubbekjøbing 532
 Nielsen Fr. Bogtrykker Nykjøbing F. 104
 Nielsen Arnold Cand. mag. Forstander N-Alslev 16
 Nielsen Aage Direktør Nykjøbing F. 183 & 122
 Nielsen Petra C Enkefrue Nykjøbing F.
 Nielsen H Forpagter Stenvængegaarden pr. Nysted
 Nielsen H H Forpagter, Møller Adams gave pr. Nakskov 189
 Nielsen A Isenkr. Rødby 8
 Nielsen Axel Proprietær Wredeslund pr. Burso Maribo 88
 Nielsen N H Proprietær Adams gave pr. Nakskov 189
 Nielsen Carl Redaktør Maribo 125
 Nielsen J Redaktør Maribo 139
 Nielsen Joh. Redaktør Nykjøbing F.
 Nielsen R J Trævarefabr. Kraghave pr. Nykjøbing F. 254
 Nielsson O Redaktør Nakskov 218
 Nobel Emma Enke e. Konsul Nykjøbing F.
 Nobel Herman Tobaksfabr. Nykjøbing F. 195
 Nyholm J N Proprietær Liselund pr. Stubbekjøbing 78

Oehlerich Fr. Bladudgiver Thoreby pr. Grænge
 Okkels L Dyrslæge Nykjøbing F. 236
 Olivarius C B Sagfører Nykjøbing F. 74
 Olsen O Forpagter Rodsnæs pr. Saxejøbing 68
 Olsen Chr. Gaardejer DM. Sønder Vedby pr. Nykjøbing F.
 Olsen C Godsinspektør Hardenberg pr. Saxejøbing 74
 Olsen Sophus Herredsfuilm. Nakskov 251
 Olsen Oluf T Læge Maribo 18
 Olsen Proprietær Suderballegaard pr. Nakskov
 Olsen J A Proprietær Mosegaard pr. Nakskov Græshave 13
 Olsen Sophus Sagfører Nakskov 251
 Ortmann C Konsul Nykjøbing F. 63
 Ottosen Johs. Fuldm. Maribo
 Outzen Chr. Hotelejer Maribo 60

Pagh Rasmussen R Hotelejer Nykjøbing F. 108
 Palle R Dyrslæge Hyltøfte pr. Rødby 34
 Palle P Gaardejer Særsløv pr. Stubbekjøbing
 Pedersen Th. Apoteker Nakskov
 Pedersen L Forpagter Nagelsti Skovgaard pr. Nykjøbing F. 193
 Pedersen C Gaardejer Sandby pr. Nakskov
 Pedersen Hans P Gaardejer ML. Højreby pr. Søllested 10
 Pedersen R H Proprietær Kalchevegaard pr. Nakskov
 Pedersen P Redaktør Rødby
 Pedersen-Ebbe R J Sagfører Tostrupgaarden Nysted
 Petersen C Bankbestyrer Branddirektør Vurderingsformand Nykjøbing F. 269
 Petersen P Bestyrer Saunsegaard pr. Nakskov 137
 Petersen Aage Forpagter Maribo Ladegaard pr. Maribo 8
 Petersen J Forpagter Lerbjerggaard pr. Bandholm 21
 Petersen Viggo Gaardejer Landbrugskand. Landbogaard pr. Nysted 26 a
 Petersen Søren Købmand Nakskov 97
 Petersen H P Maskinfabr. Nykjøbing F. 308
 Petersen H J Partikulier DM. Kjettinge pr. Nysted
 Petersen Benoni Sygehustæge Nakskov 28
 Peuckert O Købmand Nakskov 19
 Pille H F I Forpagter Bjerregaard pr. Nykjøbing F. Karleby 4
 Plesner A Forpagter Knuthenlund pr. Søllested 11
 Poggensee Wilh. Driftsbestyrer Nakskov 159
 Pontoppidan Chr. F Boghdl. Nykjøbing F. 38
 Poulsen O V Apoteker Nakskov
 Poulsen Carl P Garver Læderhdl. Maribo 71
 Poulsen F C Sagfører Nysted 19
 Poulsen R P Sparekassedirektør N-Alslev 29
 Prior A G S Sognepræst Saxejøbing

Qvade O Frue Holtegaard pr. Horslunde Maribo 63
 Qvade Carl Købmand Maribo

Raben-Løvetau Frederik C O Lensgreve Kmh. SK. DM. Aalholm pr. Nysted 24
 Rahbek M Mejeriejer Døllefeldje pr. Saxejøbing 576

Rasmussen C M Bankfuldm. Godsforv. Nakskov 144
 Rasmussen S Forpagter Strandholm pr. Rødby 33
 Rasmussen Poul Gaardejer Højet pr. Veggerløse
 Rasmussen Harald Hotelejer Nakskov 132
 Rasmussen Johs. Kæmner Overretssagfører Stubbekjøbing 55
 Rasmussen Fritz Købmand Saxejøbing 22
 Rasmussen R C Købmd. Fejø, Stats Fejø
 Rasmussen L Mejeriejer Forpagter Ly Mejeri pr. Nakskov 163
 Rasmussen H E Mægler Nakskov 108
 Rasmussen Hans Overlærer Redaktør DM. Saxejøbing
 Rasmussen A Proprietær Lundbygaard pr. Nørre Alslev 8
 Rasmussen O Proprietær Gaabense FærgEGAARD pr. Nørre Alslev
 Ravnsgaard Lave Overretssagf. Bankdirektør Stubbekjøbing 55
 Reddelien H fh. Apoteker Stubbekjøbing 2
 Reimer Viggo Bankdirektør Nakskov 332
 Reventlow Rudolph Greve Aggerupgaard pr. Saxejøbing 104
 Reventlow Ludvig Greve Kmh. Hofjgm. MF. R. DM. Rudbjerggaard pr. Nakskov 78
 Reventlow Christian Redaktør MF. Nykjøbing F. 105
 Rieper J P F Herredsfoged Nykjøbing F.
 Riis Forpagter Bellesminde pr. Søllested
 Risom Ove Farvehdl. Nykjøbing F. 46
 Rosen J v. Forpagter Frihedsminde pr. Ryde Maribo 98
 Rosenkrantz Herluf Baron Strandkontrolør Guldberg L. pr. Saxejøbing 36 a.
 Rosenorn-Lehn B Enkebaronesse Oreby Mølle pr. Saxejøbing 88
 Rosenorn-Lehn Fredrik Lensbaron Hofjgm. Orebygaard pr. Saxejøbing 60
 Roug H Proprietær Anderstrugaard pr. Maribo 61
 Rude A Forretningsf. Nykjøbing F. 104
 Ruder Hans Chr. Sagfører Rødby 53
 Ruge Arnold Apoteker Maribo 50
 Rützou Chr. Forpagter Priorskov pr. Nykjøbing F. 282 a.
 Rützou Fr. Sagfører Nakskov 145
 Rønne-Lotz W Proprietær Mariebjerg pr. Nakskov 129
 Rønnekamp-Holst L Forpagter Bremersvold pr. Høteby Errindlev 7
 Røssel Johan Fabrikant R. Nakskov 125

Saabye H G Sognepræst Flintinge pr. Grænge
 Sabra K W Fabrikbestyrer Nakskov 18
 Scheel D F Justitsr. Proprietær Tvedegaard pr. Stubbekjøbing 37
 Schjøtt S Provst R. Nørre Alslev 30
 Schmidt M P Højskoleforstander N-Ørsløv pr. Nykjøbing F. 184 c
 Schoppe Axel Mægler Maribo 124 & 176, Stats 15
 Schoppe H C Proprietær Lykkenssæde pr. Rødby 43
 Schouboe C C Proprietær Birkemosegaard pr. Horslunde
 Schouboe J Proprietær Alleneborg pr. Horslunde Vindeby 2
 Schrader Andr. Godsinspektør Sagf. Nysted 15
 Schrader Tage Sognepræst Danemarre pr. Nakskov
 Schrøder C Enkefrue Nakskov
 Schrøder Einer Købmand Nakskov 30
 Schrøder Jean Købmand Maribo 122
 Schrøder Axel Prokurist Nakskov
 Schultz V Borgmester R. Stubbekjøbing 23
 Schultz Aage Proprietær Nejsomhed pr. Nakskov Vindeby 12
 Schenheyder S L fh. Telegrafbestyrer R. DM. Nykjøbing F. 78
 Seidel J M Bankdirektør Nykjøbing F. 340
 Sidenius Anna M Enkefrue Nykjøbing F.
 Sidenius Vilh. Købmand Nykjøbing F. 36
 Sieger H Hotelejer Nykjøbing F. 127 & 438
 Skafte A L Forvalter DM. Vesterborg pr. Nakskov
 Skafte S Frøken Krageskov pr. Nakskov
 Skafte C Gaardejer Lindet pr. Horslunde Birket 20
 Skafte H H Gaardejer Aunede
 Skafte Proprietær Dansted pr. Rødby 40
 Skafte H Proprietær Saunagaard pr. Nakskov 206
 Skafte J Proprietær Sønderstøfte pr. Horslunde 28
 Skebye A Forpagter Nykjøbing F.
 Skebye Carl Forpagter Høugaard pr. Horslunde 7
 Skovgaard Hans Sognepræst Kettinge pr. Nysted

Skytte H P Sparekassebogholder R. Aastrup pr. Stubbekjøbing 74
 Sonne Chr. Forpagter ML. R. FM. Rosenlund pr. Saxejøbing 575
 Sonnichsen A P Prokurist Nykjøbing F.
 Spreckelsen Johs. Kæmner Nykjøbing F. 281
 Stenbæk F Redaktionssek. Nakskov
 Stryhn P Landvæsenskommisær Hjelmslunde pr. Horslunde
 Stub J C J Gaardejer Nørre Alslev
 Stub P R Gaardejer Bogø pr. Stubbekjøbing
 Suhr L Enkefrue Søgaard pr. Burso Maribo 11
 Suhr J Forpagter Stenstrugaard pr. Saxejøbing 91
 Suhr R Gaardejer Raagelunde pr. Nysted
 Sunke C T D J Proprietær Taagerudsgaard pr. Søllested 5
 Surel C Smedem. Nakskov 178
 Svendsen Enkefrue Sophiedal pr. Nakskov Taars 4
 Svendsen Søren Prof. R. Bogø pr. Stubbekjøbing
 Svendsen Grønland Proprietær Ringsebellegaard pr. Rødby 22
 Synnestvedt H A Brygger Nykjøbing F. 109
 Sørensen H Bankbogholder Nakskov
 Sørensen Philip Vicekonsul Købmand Nykjøbing F. 134
 Søtoft O Kapt. Direktør Nykjøbing F. 50

Tarp Julius Købmand Nakskov 109
 Tauber Fred. Overretssagf. Nykjøbing F. 47
 Termanen Gustav Skovrider Systofte pr. Nykjøbing F.
 Terp H Gaardbestyrer Louisehøj pr. Nysted
 Tesch F T Sognepræst Stokkemark pr. Søllested
 Tesdorpf Ad. Hofjgm. Godsejer Pandebjerg pr. Nykjøbing F. 65
 Tesdorpf Fr. Kmh. Hofjgm. Godsejer ML. R. Ourupgaard pr. Nykjøbing F. 40 a
 Theil Knud F Proprietær Katrinesminde pr. Horslunde Nøbbet 2
 Theisen V M Enkefrue Nakskov 120
 Theisen Vilhelm Købmand Nakskov 120
 Them D D A Fabrikbestyrer Nykjøbing F. 83
 Therchilsen J S Sognepræst Torkildstrup pr. Nørre Alslev
 Thiesen Forpagter Saxhøj pr. Maribo 69
 Thomsen N Aabing Apoteker Nysted 8
 Thomsen Chr. Forpagter Engestofte pr. Maribo 95
 Thomsen J Proprietær Trustolpegaard pr. Saxejøbing 11
 Thorsen Jens Johannes Forpagter Dalbygaard pr. Stubbekjøbing
 Thorsen Carl Godsejer Vestensborg pr. Nykjøbing F. 28
 Thorsen L Justitsr. Proprietær Færgelandsgaarden pr. Nakskov
 Thorsen Jens Købmand Nykjøbing F. 245
 Thorsen Alf. Skomagerm. Nakskov 358
 Thorvildsen Cand. jur. By- og Herredsfuilm. Saxejøbing 65
 Thousig C Købmand Maribo
 Thrane J N Gaardejer Stangerup pr. Stubbekjøbing
 Thrane O Gaardejer Truelstrup pr. Stubbekjøbing
 Thye Fr. Strange Forpagter Bramslykke pr. Saxejøbing 574
 Tiemroth Chr. L K Læge Nykjøbing F. 113.
 Toft J Redaktør Maribo 166
 Torneø V Mægler Nykjøbing F. 137
 Trap O D Sagfører Stubbekjøbing 61
 Trolle A C H Toldforvalter Gjedser
 Trübschenck A W Branddirektør Saxejøbing 12
 Tuxen S C A Forstander R. Næsgaard pr. Stubbekjøbing 68

Ulmer C V Sognepræst Taaderup pr. Tingsted
 Ulrich L Proprietær, Skovbøllegaard pr. Nakskov

Wad Chr. Realskolebestyrer Bogø pr. Stubbekjøbing
 Vandman R Jensen Husmand Skørringe pr. Ryde
 Warburg Vilh. Provst Sognepræst Landet Præstegaard pr. Søllested Landet 6
 Vater Aage Overretssagf. Nykjøbing F. 74
 Wedderkop Chr. Forpagter Landbrugskand. Hellingegaard pr. Søllested 334
 Wedderkop J Skovrider Juellinge pr. Avnede Nakskov 267
 Wegener C F J Biskop R. Nykjøbing F. 370
 Velschou J Godsforvalter Corseltize pr. Nykjøbing F. 86
 Werner A Proprietær Halmtoftegaard pr. Nakskov 272

West R Proprietær Bøgeskovsholm pr. Nørre
 Alslev Falster № 8
 Westmann Reinholdt Fabrikant Nykjøbing F.
 № 232
 Wewer J Chr. Justitsr. Apoteker Nykjøbing F. № 35
 Vibek F P Herredsfuldm. Branddirektør Rødby
 № 58
 Wiboltt R Direktør f. Akts. Marienlyst Damp-
 mølle Nakskov № 7
 Wiboltt Alfred Købmand Nakskov № 117
 Wiboltt Lauritz Købmand Nakskov № 128
 Wichfeld Ellen Kmhrinde Engestofte pr. Maribo
 № 12
 Wichmand S Købmand Nysted № 6
 Wichmand C I. Proprietær Frederiksminde pr.
 Holeby

Wilhelm Richard Direktør Maribo
 Wilhelm P Enke e. Godsejer Orenæs pr. Ore-
 hoved № 20
 Wilhelm L G F Godsejer Øllingsø pr. Søl-
 sted № Græshave 3
 Wilhelm G Skovrider Skovly pr. Orehoved № 8
 Wilhelm-Jørgensen Proprietær Lindeskovgaard
 pr. Nysted № Ø-Ulslev 16
 Willadsen L Stationsforstander Nykjøbing F.
 Winchell-Bøttern Laur. Johs. Vicekonsul Køb-
 mand Nakskov № 17
 Wrede H Chr. Proprietær Blæsebjerg pr. Stub-
 bekjøbing
 Wulff P W Købmand R. Stubbekjøbing № 6
 Wæver N M J Sagfører Nakskov № 40

Yding O Direktør f. Loll. Falsters Andels-
 Svineslagteri Nykjøbing F. № 126
 Zacho M P Proprietær Gammeleje pr. Nakskov
 № 21
 Zierau A Herredsfuldm. Nykjøbing F. № 378
 Ziersen Axel Proprietær Vilhelmshøj pr. Søl-
 sted № 20
 Ziersen R C Proprietær Bartoftegaard pr. Nakskov
 Zwick C Overretssagf. Nakskov № 50
 Zwick A S F M Sagfører Nakskov
 Øberg F Købmand Nakskov № 3
 Østergaard E Bankdirektør Nakskov № 352
 Østergaard R J Fabrikant Nykjøbing F. № 228

En kort **Oversigt** over Vejviserens Indhold findes paa Titelbladets Bagside
 og den efterfølgende Side.

En udførlig **Indholdsfortegnelse** findes paa de gule Blade foran i Bogen.

3. Større Gaarde. (Lolland-Falster.)

Aalholm pr. Nysted.
Hovedgd. A: 596, E: 48.
Christiansholm Grevskab.
Forp.:

Aalstrup pr. Sollested.
Hovedgd. A: 451, Kr. 280,000.
Christianssæde Grevskab.
Forp.: C F Bøgvad Ipsen N. 9.

Abildtorpegaard pr. Nakskov.
Sædegd. A: 155, E: 5, Kr. 120,000.
Proprietær L. Kronmann.

Adamsgave pr. Nakskov.
Sædegd. A: 135 med Mølle og
Bageri Kr. 122,000.
Proprietær N H Nielsen N. 189.
Forp.: H H Nielsen N. 189.

Aggerupgaard pr. Sækkjøbing.
A: 315, E: 15, S: 44.
Hofjgm. Greve Chr. B. Reventlow, R.,
Etelsen ved Bremen.

Alleenborg pr. Horslunde.
A: 147, E: 7, Kr. 121,800 — S: 6,
Kr. 3000.
Proprietær J Schouboe N. Vinde-
by 2.

Asserstrup pr. Nakskov.
Hovedgd. A: 330, E: ca. 12, S: 13
Kr. 270,000 — Bondergods ca. 45
Tdr. Ld.
Godsejer Johs. Bentzen N. 184.

Baadesgaard pr. Nakskov.
Hovedgd. A: 294, Kr. 212,000.
Chr. Kromphardt, R. Græshave 4.

Bartoftgaard pr. Nakskov.
Sædegd. A: 188, Kr. 130,000.
Proprietær R. Ziersen.

Bellinge pr. Nykjøbing F.
Hovedgd. A: 320, Kr. 208,000.
Corselitze Gods.
Forp.: Greve F Ahlefeldt-Laur-
vigen N. Karleby 5.

Berritzgaard pr. Sækkjøbing.
Hovedgd. A: ca. 630, E: ca. 50,
Kr. 460,000.
Guldborgland Baroni.
Forp.: N P Johannessen N. S. 48.

Binnitze pr. Maribo.
Hovedgd. A: 260, Kr. 205,000.
— S: c. 50, Kr. 25,000.
Proprietær Axel Nielsen, Wre-
deslund pr. Burso N. Maribo 88.

Birkemosegaard pr. Horslunde.
Proprietær C C Schouboe.

Bjerregaard pr. Nykjøbing F.
A: 185, Kr. 113,500.
Corselitze Gods.
Forp.: H F I Pille N. Karleby 4.

Boderup pr. Eskildstrup.
Sædegd. A: 300, S: 28, Kr. 200,000.
Hofjgm. Ad. Tesdorpf, Pandebjerg
pr. Nykjøbing F. N. 65.

Bramslykke pr. Sækkjøbing.
Hovedgd. A: 332.
Christiansholm Grevskab.
Forp.: Fr. Strange Thyre N. S 574

(Bremersvold Famillegods)
herunder Hovedgaarden Bremers-
vold med Afbyggegaarden Strog-
næsgaard og Skovgaard (se disse)
af samlet Areal 1027 Tdr.
Ld.; Skovareal 484 Tdr. Ld.;
Bondergods ca: 300 Tdr. Ld.
Besidder: Kmh. Hofjgm. Lensgreve
F C O Raben-Levetzau SK. DM.
Aalholm pr. Nysted N. 24.
Godskont.: Godsinspektør Andr.
Schrader, Nysted N. 15.)

**Bremersvold med Afbyggegaar-
den Strognaesgaarden** pr. Høleby.
Hovedgd. A: 671, E: 110.
Bremersvold Famillegods

Forp.: I. Rønnekamp-Holst N. Er-
rindlev 7.

Brændte Ege pr. Nykjøbing F.
A: 249, E: 79 — 2 Fæstegaarde
paa ialt 140 Tdr. Ld.
Kmh. Hofjgm. Godsejer Fr. Tes-
dorpf ML. R. Ourupgaard pr. Ny-
kjøbing F. N. 40a.

Bøllesminde pr. Sollested.
A: 119, Kr. 62,000.
Knuthenborg Grevskab.
Forp.: Riis.

Botogaard pr. Gjedser.
Sædegd. A: 300, Græsning: 800,
Plantage: 400.
Kmh. Hofjgm. Godsejer Fr. Tes-
dorpf ML. R. Ourupgaard pr. Nykjø-
bing F. N. 40a.

Carlsfeldt pr. Stubbekjøbing.
Hovedgd. A: 570, E: 80, Kr.
337,500.
Corselitze Gods.
Forp.: J Nyholm, Liselund pr.
Stubbekjøbing N. S. 78.

Cathrinesminde se Katrinesminde.

Christiansdal pr. Nakskov N. 20.
Hovedgd.
Hardenberg Reventlow Grevskab.
(Christiansholm Grevskab)
herunder Hovedgaardene Aal-
holm, Bramslykke, Egholm samt
Stenvængegaarden (se disse) af
samlet Areal 1399 Tdr. Ld.;
Skovareal 2386 Tdr. Ld.; Bon-
dergods ca: 150 Tdr. Ld.; Bank-
aktier 16,000 Kr., Fideikommisskap.
ca. 2,178,000 Kr.
Besidder: Kmh. Lensgreve F C
O Raben-Levetzau SK. DM., Aal-
holm pr. Nysted N. 24.
Godskont.: Godsinspektør Andr.
Schrader, Nysted N. 15.)

Christiansminde pr. Nykjøbing F.
A: 170, E: 8, Kr. 130,000.
Godsejer Carl Thorsen, Vestens-
borg pr. Nykjøbing F. N. 28.

(Christianssæde Grevskab)
under østre Distrikt Hoved-
gaardene Christianssæde og Aal-
strup samt Parcelgaarden Friheds-
minde (se disse) af samlet Areal
1294 Tdr. Ld., Vurd. t. Ejendoms-
skyld 855,000 Kr.; Skovareal 1894
Tdr. Ld., Vurd. t. E. 646,200 Kr.
Bondergods, Vurd. t. E. 759,400
Kr.; under vestre Distrikt
Hovedgaardene Pederstrup Avls-
gaard og Skjelstofto (se disse) af
samlet Areal 1222 Tdr. Ld. Vurd.
t. E. 836,000 Kr. (hertil kommer
Pederstrup Slot med Park og Sø,
Betjentboliger etc., Vurd. t. E.
235,800 Kr.); Skovareal ca. 1202
Tdr. Ld., Vurd. t. E. 669,200 Kr.
Bondergods, Vurd. t. E. 516,008
Kr. — Bankaktier 27,800 Kr.
Fideikommisskap. ca. 1,579,000 Kr.
Besidder: Hofjgm. Lensgreve C
E Reventlow, R. Brahetrolleborg
pr. Korinth N. 2.
Godskontorør østre Distrikt:
Godsforv. H P Farre, Christi-
anssæde Godskontor pr. Ryde N.
Nakskov 46; vestre Distrikt:
Godsforv.: N Blume, Pederstrup
Godskontor pr. Horslunde N. Nak-
skov 23.)

Christianssæde pr. Ryde.
Hovedgd. A: 569, Kr. 400,000.
Christianssæde Grevskab.
Forp.: N P Aagesen N. Maribo 100.

(Corselitze Gods)
herunder Hovedgaardene Corseli-
tze, Bellinge, Carlsfeldt, Avls-
gaarden Bjerregaard og Ager-
brugsskolen Næsgaard (se disse)
af samlet Areal 2340 Tdr. Ld.,
Vurd. t. Ejsskyld 1,369,000 Kr.;
Skovareal 3100 Tdr. Ld., Vurd.
t. E. 1,475,000 Kr., Bondergods,
Vurd. t. E. 295,700 Kr.
Ejer: Det Classenske Fideikom-
misskont.: Amaliæg. 40
Kbhvn. K N. 9174.
Godskont.: Godsforv. J Velschou,
Corselitze pr. Nykjøbing F. N. 86.)

Corselitze pr. Nykjøbing F.
Hovedgd. A: 590, E: 10, Kr.
400,000.
Corselitze Gods.
Forp.: M Gronneggaard N. Karle-
by 8.

Cypressegaard pr. Sækkjøbing.
A: 131, E: 18, S: 2 1/2, Kr. 100,000.
Proprietær G la Cour N. S. 5.

Dalbygaard pr. Stubbekjøbing
Hovedgd. A: 420, E: 37, S: 63,
Kr. 250,000 — Bondergods: Kr.
2000.
Godsejer Carl Thorsen, Vestens-
borg pr. Nykjøbing F. N. 28.
Forp.: J J Thorsen N. S. 41.

Damsøse- og Hassagergaard
pr. Maribo.
A: 384, Kr. 180,000.
Knuthenborg Grevskab.
Forp.: Løjtn. Hoyer Nielsen.

Dansted pr. Rødbjerg.
Hovedgd. A: 265, S: 25, Kr. 145,600.
Proprietær Skaftø N. R. 40.

Darket pr. Rødbjerg.
Hovedgd. A: 360, Kr. 208,000.
Proprietær H Hansen N. R. 39.

Egelovgaard pr. Nørre Alslev.
Sædegd. A: 111, Kr. 72,000.
Proprietær B Hansen.

Egholm pr. Nysted.
Hovedgd. A: 124, E: 36.
Christiansholm Grevskab.
Forp.: C Due.

Elegod pr. Nykjøbing F.
Hovedgd. A: 228, E: 20, Kr.
293,400.
Proprietær Edy. Bockmann N. 217.

(Engestofte Stamhus)
herunder Hovedgaardene Enges-
tofte og Ulriksdal (se disse) af
samlet Areal 909 Tdr. Ld., Vurd.
t. Ejsskyld 648,612 Kr.; Skov-
areal 750 Tdr. Ld., Vurd. t. E.
270,800 Kr.; Bondergods, Vurd.
t. E. 102,600 Kr.; Bankaktier
7,600 Kr.; Fideikommisskap. ca.
750,100 Kr.
Besidder: Stud. polit. Jørgen
Adalbert Wichfeldt, (i Besidderens
Mindreaarighed adm. Stamhuset
af Enkeknhinde E Wichfeldt,
Engestofte pr. Maribo N. 12 og
Hofjgm. Lensbaron F M Rosenorn-
Lehn, Orebygaard pr. Sækkjøbing
N. 60.)
Godskont.: Godsforv. Skovrider
Chr. Kann, Engestofte pr. Maribo
N. 138.)

Engestofte pr. Maribo.
Hovedgd. A: 400, E: 53, Kr.
400,000.
Engestofte Stamhus.
Forp.: Chr. Thomsen N. M. 95.

Flintingegaarden pr. Grænge.
A: 110, E: 118, Kr. 120,000.
Fuglsang og Priorskov Godser.

Frederiksdal pr. Nakskov.
Hovedgd. A: 513, E: 34, S: 31 1/2,
Kr. 480,000. — Bondergods: 8
Huse.
Godsejer D F le Maire N. 49.

Frederiksminde pr. Høleby.
Sædegd. A: 180, S: 4, Kr. 135,000.
Proprietær C L Wichmand.

Frederiksminde pr. Horslunde.
Sædegd. A: 177, E: 9, S: 17.
Proprietær Chr. O Frederiksen.

Fredsholm pr. Nakskov.
Hovedgd. A: 600, E: 250, Kr.
415,000 — S: 120, Kr. 27,500.
Ejer:

Forp.: I Chr. Funder, Fredsholm
pr. Nakskov N. 233 og I Ras-
mussen Ly Mejeri pr. Nakskov
N. 163.

Frøhedsminde pr. Ryde.
A: 274, Kr. 175,000.
Christianssæde Grevskab.
Forp.: J v. Rosen N. Maribo 98.

Frisenfeldt pr. Gjedser.
Sædegd. A: 300.
Hofjgm. Ad. Tesdorpf, Pandebjerg
pr. Nykjøbing F. N. 65.

(Fuglsang og Priorskov Godser)
herunder Hovedgaardene Fugl-
sang og Priorskov samt Flintingeg-
aarden og Fæstegaarden Nagelsti
Skovgaard (se disse) af samlet
Areal 1511 Tdr. Ld., Vurd. t.
Ejsskyld 993,000 Kr.; Skovareal
1363 Tdr. Ld., Eng og Mose 138
Tdr. Ld., samlet Vurd. t. E. 657,800
Kr.; Bondergods, V. t. E. 1,603,300
Kr.
Ejer: Godsejer R V de Neergaard,
Fuglsang pr. Nykjøbing F. N. 211.
Godskont.: Godsforv. F Andersen,
Fuglsang pr. Nykjøbing F. N. 239.)

Fuglsang pr. Nykjøbing F.
Hovedgd. A: 500, E: 121, Have:
40, Kr. 555,000.
Fuglsang og Priorskov Godser.

Gabrielsminde pr. Nakskov.
Sædegd. A: 120, Kr. 80,000.
Proprietær G Faith, Godsrdal pr.
Nakskov N. Sandby 9.

Gammeleje pr. Nakskov.
Sædegd. A: 260, S: 20, Kr. 200,000.
Proprietær M P Zaeho N. 21.

Gammelgaard pr. Sollested.
Sædegd. A & E: 650, S: 350 —
20 Huse.
Hofjgm. Godsejer A Konow N. Nak-
skov 57.

G1 Kirstineberg pr. Nykjøbing F.
Hovedgd. A: 420, Kr. 281,500 —
S: 168, Kr. 85,000 — Bonder-
gods: Kr. 141,000.
Forstkand. Axel Hillerup N. 81.

Gjedsergaard pr. Fiskebæk.
Hovedgd. A: 585, E: 40, S: 62.
Hofjgm. Ad. Tesdorpf, Pandebjerg
pr. Nykjøbing F. N. 65.

Glostrup pr. Nakskov N. 229.
Sædegd. A: 215, S: 18, Kr. 160,000.
Proprietær W Rønne-Lotz, Marie-
bjerg pr. Nakskov N. 129.

Gottesgabe pr. Nakskov.
Hovedgd. A: 285, E: 91, S: 27.
Proprietær Oscar Müller Stats-
N. Kappel.

(Guldborgland Baroni)
herunder Hovedgaardene Oreby-
gaard og Berritzgaard samt Avls-
gaardene Ødegaard og Rodsnæs

Steenngaard pr. Solledsted.
Hovedgd. A: 287, Kr. 186,500.
Juellinge Baroni.

Stensgaard pr. Nakskov.
Hovedgd. A: 288, E: 10, S: 16,
Kr. 270,000 — Bøndergods Kr.
49,000.
Godsejer D F le Maire, Frederiks-
dal pr. Nakskov § 49.
Inspektør: R Christensen
 § N. 81.

Stensø pr. Nakskov.
A: 140, Kr. 130,000.
Hofjgm. Kmjkr. H E v. Beck, R.
 § N. 42.

Stenvængegaarden pr. Nysted.
A: 120, E: ca. 143.
Christiansholm Grevskab.
Forp.: H Nielsen.

Stokkemarkegaard pr. Solledsted.
A: 128.
Akts. De danske Sukkerfabrik-
ker Kbhnv. § 9030.

Strandholm pr. Rødby.
Sædegd. A: 310, E: 300, Kr.
300,000.
Et Konsortium.
Forp.: S Rasmussen § R. 33.

Sukkerfabrikker, De danske,
Ejere af Gaardene Nøbbellegaard,
Skovnæs, Saunsøgaard og Stok-
kemarkegaard, Forpagtere af
Lungholm, Højbygaard og Sophie-
høj (se disse).

Sundvedgaard pr. Nørre-Alslev.
Sædegd. A: 170, Kr. 112,000.
Proprietær H P Jensen, Steffens-
minde pr. N-Alslev § Ø-Kip-
ping 4.

Sæbyholm pr. Nakskov.
Hovedgd.
Hardenberg Reventlow Grevskab
Forp.: C Johannessen § N. 58.

Sæddingegaard pr. Rødby.
Hovedgd. A: 590, E: 58, Kr.
488,000.
Hofjgm. Godsejer Oscar Brun R.
 § Rødby 15.

Søgaard pr. Bursø.
A: 132, E: 30, S: 3, Kr. 97,900.
Enkefru L Suhr § Maribo 11.
Forp.: N P Christiansen.

Søholt pr. Bursø.
Sædegd. A: 650, E: 320, S: 568.
Kr. 683,220.
Godsejer P Chr. C Jørgensen.
Forp.: F Goth § Maribo 68.

Søllestedgaard pr. Solledsted.
Hovedgd. A: 550, E: 30, S: 550,
Kr. 744,000 — Arvefæstegods ca.
320 Tdr. Ld.
Godsejer Laurits Jørgensen R.
 § S. 18.

(Sønderkarle Baroni
herunder Hovedgaardene Højby-
gaard og Lungholm samt Avls-
gaardene Raahaugegaard og Saks-
fjedgaard (se disse).
Besidder: Hofjgm. Lensbaron P
A Bertouch-Lehn, Lungholm pr.
Rødby § 29.
Godskont.: Lungholm pr. Rød-
by § 30.)

Taagerudgaard pr. Solledsted.
A: 229, E: 13, Kr. 150,000.
Proprietær C T D J Sunke § Stok-
kemarke 5.

Tjørnebygaard pr. Horslunde.
Sædegd. A: 141, E: 6, Kr. 120,000
— S: 8, Kr. 4,800.
Proprietær L Juul § Vindeby 10.

st. Tvedegaard pr. Horslunde.
Fæstegaard A: 199, Kr. 115,000.
Juellinge Baroni.
Livsfæster: H P T Friis.

Ulriksdal pr. Nysted.
Hovedgd. A: 446, E: 10, Kr.
248,612.
Engestofte Stamhus.
Forp.: § Ø-Ulslev 9.

Ulriksdal pr. Nørre-Alslev.
Sædegd. A: 175, E: 90, Kr. 125,000.
Løjtn. Proprietær K Møller § Ore-
hoved 19.

Waarskovgaard pr. Bandholm.
Hovedgd. A: 254, Kr. 163,000.
Knuthenborg Grevskab.
Forp.: E Kjær § Maribo 20.

Valdnæsgaard pr. Nørre-Alslev.
Hovedgd. A: 445, E: 15. Ind-
dæmmed Areal: 150, S. og Have:
ca. 100 Husmandslodder ca. 22
Tdr. Ld.
Kmh. Hofjgm. Greve C A V
Knuth R. Lilliendal pr. Mern § 2
Forp.: T Boss § Vaalse 4.

(Vennerslund Stamhus
herunder Hovedgaarden Venners-
lund (se denne) af Areal 1010 Tdr.
Ld., Vurd. t. Ejds skyld 566,000
Kr; Skovareal 600 Tdr. Ld., Vurd.
t. E. ca. 234,000 Kr; Bøndergods,
Vurd. t. E. 86,700 Kr; Bankak-
tier 7800 Kr; Fideikommisskap.
ca. 1,147,000. Kr; Apanagefond
ca. 77,600 Kr.
Besidder: Stamhusbesidder Cand.
jur. J L Grandjean, Vennerslund
pr. N-Alslev § Nykjøbing 60.
Godskont.: Godsf. v. Lind Ven-
nerslund pr. N-Alslev § Ny-
kjøbing 60.)

Vennerslund pr. Nørre Alslev.
Hovedgd. A: 690, E: 320.
Vennerslund Stamhus.

Vestensborg pr. Nykjøbing F.
Hovedgd. A: 140, E: 5, Kr. 180,000.
Godsejer Carl Thorsen § N. 28.

Vesterborggaard pr. Nakskov.
A: 145, E: 25, S: 2, Kr. 110,000.
Proprietær N J Frederiksen.

Vibegaard pr. Nakskov.
A: 160, Kr. 93,000.
Proprietær Chr. Knudsen § Danne-
mare 8.

Vilhelmsvej pr. Solledsted.
Sædegd. A: 431, Ungskov 14, ca.
Kr. 260,000.
Proprietær Axel Ziersen § S. 20.

Vindebygaard pr. Horslunde.
Sædegd. A: 280, E: 131 $\frac{1}{2}$, S: 12,
Kr. 205,000.
Proprietær Olsen Sudeballegaard
pr. Nakskov.

Wintersborg pr. Horslunde.
Sædegd.
Proprietær Cand. phil. M P N
Alstrup § II. 4.

Wredeslund pr. Bursø.
A: 160, E: 4, S: 7.
Proprietær Axel Nielsen § Mari-
bo 88.

Ødegaard pr. Saxkjøbing.
A: 300, Kr. 160,000.
Guldborgland Baroni.
Forp.: P Bille Madsen § S. 50.

Øllingø pr. Solledsted.
Sædegd. A: 500, Kr. 288,000 —
S: 325, Kr. 128,000 — Bønder-
gods: Kr. 40,000.
Godsejer L G F Wilhjelms § Græs-
have 3.

Ørbygaard pr. Bandholm.
Hovedgd. A: 248, Kr. 180,000.
Juellinge Baroni.
Forp.: Juel Mathiasen § Kæl-
dernæs 11.

Afdeling V.

Provins-Register (A, Sjælland. B, Lolland-Falster. C, Fyen. D, Jylland.)

C. Fyen.

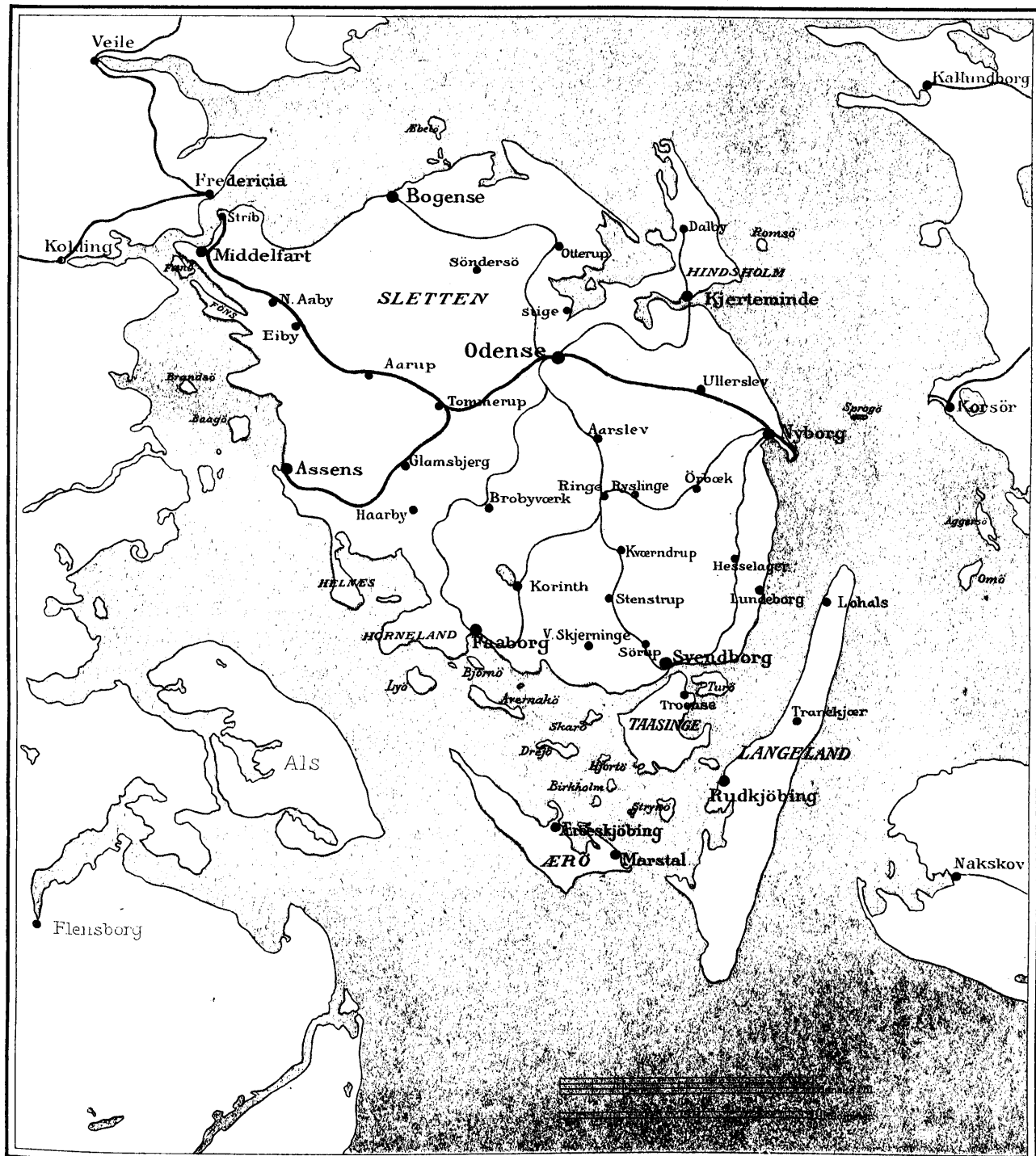

Joh. Ludv. Svendsen lit. Etabl.

Afdeling V.

C. Fyen med Langeland, Ærø og Taasinge.

- 1) Forretninger.
- 2) Privat-Personer.
- 3) Større Gaarde.

1. Forretninger.

Aarup.

Indbyggerantal 1906: 783.

Forretningsnavn og Adresse	Se Fagregistret under
Aarup Avis № 95	Aviser I
Aarup Dampfarveri, Uldspinderi og Væveri	Farvere, Uldspinderier
Aarup Dampmølle, H P Jensen	Dampmøller
Aarup Hotel № 13	Hoteller
Aarup og Omegns Spare- og Laanekasse	Sparekasser
Andersen C № 80	Sagførere, Incasso
Andersen R № 18	Møbler
Berthelsen E № 3	Stenhuggerier
Christensen L M, Skydebjerg № 83	Maskinfabriker
Clausen Chr. № 68	Isenkræmmere
Crome & Goldschmidt's Fabr. Uds., Søren Schou	
Ellegaard H F Bagerm. № 92	
Gribsvad Møbelmagasin, H P Nielsen № 44	Møbler
Hansen H P Købmd. № 4	
Hansen Jensenius Købmd. № 29	
Hansen Jeppe № 57	Cykler
Harndrup Humleforretning, A H Rasmussen	Humle
Jacobsen N № 38	Cykler
Jensen N J № 16	Sagførere
Jørgensen, Turup № Salbrovad 10a	Smede
Jørgensen N P	Murermestre
Larsen H № 70	Fiskehandlere
Larsen Jens № 49	Æg, Eksp. og Imp.
Mortensen Fr.	Murermestre
Mortensen Joh. K Bog- og Papirhdl.	
Odense Aegforretnings Filial № 32	Æg, Eksp. og Imp. (Odense)
Petersen F	Isenkræmmere
Petersen H № 40	Gartnere
Petersen P Manufakturhdl. № 65	
Petersen Th.	Smede
Poulsen A № 19	Maskinfabriker
Rasmussen R Bagerm. № 94	
Rasmussen R P Købmd. № 23	Korn
Skydebjerg Ægeksport, L Rasmussen, Skydebjerg № 56	Æg, Eksp. og Imp.
Slott J P	Malermestre
Sørensen Chr. Købmd. № 5	
Sørensen Olof Manufakturhdl. № 53	
Sørensen S	Tømremestre
Vestfyens Humlemagasin, J Kristensen	
Harndrup H Hindevad 23	Humle
Vett & Wessels Uds., A Jørgensen № 9	

Indregistrerede Firmaer.

(Uddrag af de officielle Handels-Registre.)

Aarup og Omegns Spare- og Laanekasse, Akts. Bestyrelse: Sogneraadformand M Chr. Jensen, Skydebjerg, Købmd. J P Kreiberg, Spor, Sogneraadformand J Jørgensen, Munkgaard, Købmd. N Chr. Sørensen og Gaardejer R Knudsen, Orte, af hvilke to i Foren. tegner Frm. Aktiekapital 25.000 Kr
Harndrup Humleforretning ved A H Rasmussen, Harndrup pr. Aarup.
Vestfyens Humlemagasin ved I Kristensen, Harndrup pr. Aarup.

Assens.

Fra Kjøbenhavn pr. Jærnbane o. Tommerup 53¹/₂ T. Indbyggerantal 1906: 4645; 1901: 4665; 1890: 4026; 1801: 1443. Ejendomsskyld: 7,7 Mill. Kr. Indkomst 1 Mill. Kr. Formue 5,5 Mill. Kr. Havnedybde: 16 Fod. Borgmester: P M S Andersen, R. DM.

Forretningsnavn og Adresse	Se Fagregistret under
Andersen Alfred	Glarmestre
Andersen F W & Son Manufakturhdl. № 40	
Andersen H	Murermestre
Assens Amts Avis № 21	Aviser, Bogtrykkerier
Assens Avis № 5	Aviser, Bogtrykkerier
Assens Bank № 74	Banker, Incasso
Assens Brugsforening № 48	Foderstoffer, Korn
Assens Margarineoplæg, H A Hansen	

Forretningsnavn og Adresse

Se Fagregistret under

Assens Materialhandel, Anthon Poulsen № 64	Sparekasser
Assens og Omegns Spare- og Laanekasse № 12	Aviser
Assens Social Demokrat № 124	(De danske Sukkerfabrikker, Kbhvn.)
Assens Sukkerfabrik № 4	
Assens Tobaksfabrik, Georg Gundersen & Son № 32 & 97	Tobakker og Cigarer
Assens varme Søbadeanstalt	Badeanstalter
Bejerholm H M Manufakturhdl. № 146	
Berthelsen P	Bomuldsvæverier
Bjarno H P № 78	Gær
Brantzen H	Malermestre
Bruun N P Bagerm.	
Bruus H A	Tømremestre
Bryggeriet „Vestfyen“ Akts. № 41	Bryggerier
Bottern N O № 92	Kul
Carstensen N M	Malermestre
Christensen C Birkholm № 22	Sagførere
Christensen C J	Smede
Christiansen C Manufakturhdl. № 101	
Christoffersen Jul. № 16	Skibsbyggerier
Clausen P C Bagerm.	
Crome & Goldschmidt's Uds., L Bergh № 60	
Dansk Præserving-Kompagni, Akts. № 134	Grøntsager, tørrede
Eriksen R № 90	Tømremestre
Ernst F C	Snedkere
Ernst J № 132	Solvvarer
Fentz I Købmd. № 38	Trælast og Tommerhdl.
Frederiksen L Blikkenslager № 111	
Fyens Svineslagteri № 3	Svineslagterier
Gormsen Carl	Maskinsnedkerier
Gormsen P № 70	Garverier, Læderhandlere
Hansen Carl № 44	Sagførere, Incasso
Hansen Michael № 83	Isenkræmmere
Hansen P	Tømremestre
Hansen R Købmd. № 75	
Hansen Thomas № 104	Cykler
Hansen Vald. Herreekviperingshdl. № 95	
Heiden Johs. Købmd. № 72	
Hertel Reinhold Bog- og Papirhdl. № 30	
Holbæk Johs. Manufakturhdl. № 84	
Hotel Phoenix № 18	Hoteller
Høffner C & P M Christophersen	Farvere
Høyer Martin R Skibsprovianteringshdl. № 63	
Jacobsen I № 14	(Dampskibsselsk. og Dampskibseksp.)
Jensen J	Snedkere
Jepsen J Bagerm.	
Johnsen H M	Smede
Jærnbanchotellet № 19	Hoteller
Jørgensen J № 23	Sagførere
Jørgensen J Bagerm.	
Kaals Mølle, Brødrene Plum № 36	Dampmøller
Knapp N	Snedkere
Krull & Jepsen № 47	Isenkræmmere
Landbosparekassen's Afd. № 87	Sparekasser (Odense)
Larsen Cl.	Murermestre
Larsen L H E № 127	Lervarer
Lawsen M, Skovly № 100	Gartnere
Løndahl J P C Bagerm.	
Mangor C V Bagerm.	
Maskinfabrikken Assens ved Lauritz Petersen № 113	Maskinfabriker
Matjeka R Skibsprovianteringshdl. № 93	
Mikkelsen's Jærnstøberi og Maskinfabrik, Akts. № 34	Jærnstøberier, Maskinfabr.
Mineralvandsfabrikken Assens, Akts. № 45	Mineralvande
Mortensen K № 153	Maskinfabriker
Møller R P Bog- og Papirhdl.	
Nielsen Emil & Son	Olietøj
Nielsen Jens Købmd. № 7	
Nielsen N P jun.	Hattefabrikker

Forretningsnavn og Adresse	Se Fagregistret under
Nielsen S P Bagerm.	
Olsen Marius Bogbindern. 141	
Petersen's Otto Eftf., Chr. Jørgensen Købmd. 9	Kul
Plum Brødrene 26	Korn
Plum Frederik Boghdl. 88	
Plum N M & F Købmd. 50	Træløst og Tømmerhdl., Kolonial en gros, Vinhdl., Kul, Bygningsart., Smøreksp., Æg, Eksp. og Imp., Landbrugsmask., Cykler, Godning kunstig
Rasmussen H.	Murermestre
Rasmussen Thorv. 114	Klædefabrikanter
Salskau & Larsen	Træsko Fabr. & en gros
Schiøtt G P.	Mægleri
Skott N M.	Smede
Spare- og Laanekassen for Haandværkere og Arbejdsklassen 52	Sparekasser
Sørensen K Trikotagehdl. 51	
Vends m. fl. Herreders Sparekasse.	Sparekasser (N-Aaby)
Vett & Wessel's Uds., O Møller 79	
Østerby J Bagerm. 106	

Indregistrerede Firmaer.

(Uddrag af de officielle Handels-Registre)

Andersen F W & Son. Indeh. C S Andersen.
 Assens Bank, Akts., Bestyrelse: Løge K M Lind, Isenkr. N T Jepsen, Købmd. O C Olsen, Jærnstøber A M Mikkelsen og Kreaturhdl. A N Lund, der to i Foren. tegner Frm. Aktiekapital 200.000 Kr. Prok.: Bogholder A C M Beierholm i Foren. med et Bestyrelsesmedl.
 Assens Herrebeklædningsoplæg I, Jensen's Eftf., ved Johannes Holbæk.
 Assens Margarineoplæg ved Jensino Andersen.
 Assens Materialhandel, Anthon Poulsen.
 Assens og Omegns Spare- og Laanekasse. Bestyrelse: Købmændene C Jensen, I H Fentz, C Andersen og C Rønning, alle af Assens, samt Propr. K Schmidt Kjærrumgaard, af hvilke to i Foren. tegner Frm.
 Assens Smørforsyning ved A P Jørgensen, Odense.
 Assens Tobakksfabrik, Georg Gundersen & Son. Indeh. G T V og A Gundersen Badeskabet-Kompagniet i Assens, et Selskab med begr. Ansvar. Interessenter: K M Lind, J Holbæk og V Steen, der tegner Frm. i Foren.
 Bryggeriet "Vestfyen", Akts., Bestyrelse: Isenkr. N T Jepsen, Godsejer Brønnings-Hansen, Logismose, Købmd. C Olsen, Brygger H Bayer (adm. Direktør) og Sognefoged A Larsen, Flemlose. Frm. tegnes af den adm. Direkt. i Foren. med to Bestyrelsesmedl. Aktiekapital 117.000 Kr. Prok.: H Bayer.
 Dansk Præserving-Kompagni (Akts.) Bestyrelse: Gaardejer R J Hesselald, Aborre (Formand), Gartner H Jensen, Ebberup (Næstformand), og P Rasmussen, Hovgaard. Frm. tegnes af Formanden eller Næstformanden i Foren. med et Bestyrelsesmedl. Prok.: Fabrikbetyr G Quade, i Foren. med Formanden eller Næstformanden, Aktiekapital 46.000 Kr.
 Egelund R C J & Co., Akts., Bestyrelse: Urmager Th. Jensen, der tegner Frm. Akt. 8.000 Kr.
 Hoffner C & P M Christophersen. Indeh. P M Christophersen, Jepsen's F V Eftf., J M Hansen.
 Klodsomager Gormsen's Efterfølgere ved Larsen og Jørgensen. Indeh. J Jørgensen og I L Larsen, der i Foren. tegner Frm.
 Krull & Jepsen. Indeh.: N T Jepsen.
 Maskinfabrikken "Assens" ved Lauritz Petersen.
 Mørkur, Akts., Bestyrelse: Bager I P Frederiksen og Slagter H C Dreyer, Glamsbørg, der i Foren. tegner Frm. Aktiekapital 3.000 Kr. Prok.: H P Frederiksen. Messens Fæne-Udsalg ved Chr. Christiansen.
 Mikkelsen's Jærnstøberi og Maskinfabrik, Akts., Bestyrelse: Fabr. A M Mikkelsen (Formand), Løge K M Lind, Købmd. T S B Plum og Løjtn. V C F Steen, alle af Assens, Forp. C Hvenegaard, Frederiksgave, samt Restauratør S Mortensen, Odense, af hvilke to i Foren. tegner Frm. Aktiekapital 100.000 Kr. Prok. har et Bestyrelsesmedl. i Foren. med enten Bogholderen E Berthelsen eller Driftsbestyreren H P Hansen.
 Mineralvandsfabrikken Assens, Akts., Bestyrelse: Olhdl. C Christiansen, Kommis C Jørgensen og Mineralvandsfabr. S Larsen, Odense, der i Foren. tegner Frm. Aktiekapital 9.000 Kr.
 Møller R P. Indeh. F M Møller
 Nielsen Emil & Son. Indeh.: C C J Nielsen.
 Pariser Bazaren ved A Andersen. Indeh. A V P Andersen, Kbhvn.
 Petersen's Otto Eftf., Chr. Jørgensen.
 Plum Brødr. Indeh. T S B Plum, K M Plum og C Olsen.
 Plum N M & F., et Kommanditselsk. Indeh. T S B Plum og K M Plum.
 Rasmussen & Mikkelsen. Indeh. A M Mikkelsen.
 Sirenefabrikken "Assens", Akts., Bestyrelse: Sagf. C B Christensen, der tegner Frm. og Bogbindern. M Olsen. Aktiekapital 2.000 Kr.
 Spare- og Laanekassen for Haandværkere og Arbejdsklassen i Assens. Bestyrelse: Olhdl. C Christiansen, Sadelmg. J T Sørensen, Købmd. R Hansen, Sadelmg. N A Lind og Skomager J J Albus, af hvilke to i Foren. tegner Frm.
 Storm's H C Eftf., Th. Rasmussen.

Bogense.

Fra Kjøbenhavn pr. Jærnbano 63 1/2 T. Indbyggerantal 1906: 2.448; 1901 2.168; 1890: 1904; 1801: 760. Ejendomsskyld: 3 1/2 Mill. Kr. Indkomst: 0,4 Mill. Kr. Formue: 3,5 Mill. Kr. Havnedybde 11 Fod. Borgmester: C Chr. Rasmussen

Forretningsnavn og Adresse	Se Fagregistret under
Andelssvineslagteriet i Bogense 18	Svineslagterier
Andersen A M	Maskinsnedkerier og Savv. Snekere,
Andersen J 72	Fiskehandlere
Andersen Martin 70	Garverier
Bardram P	Malermestre
Blangsted Axel	Malermestre
Bogense Avis 29	Aviser, Bogtrykkerier
Bogense Bank, Akts. 37	Banker
Bogense Bryggeri, L Rasmussen 101	Bryggerier
Bogense Cementtagstensfabrik 42	Tagstensfabr.
Bogense Hotel 8	Hoteller
Bogense Jærnstøberi og Maskinfabrik 14	Jærnstøberier, Maskinfabr.

Forretningsnavn og Adresse	Se Fagregistret under
Bogense Kul- og Træløsthandel, lmt. 16	Kul, Træløst og Tømmerhdl.
Bogense Skalle-Æksporthandling, R Peter- sen 67	Hønsføder
Bonnén U E Bagerm. 95	Garverier
Brock N C	
Christiansen H Købmd. 28	
Christiansen J H 69	Gartnere
Drud H A Bagerm.	
Ehlert Niels Bog- og Papirhdl. 55	Maskinsnedkerier og Savv. Snekere
Fabricius J 94	Aviser (Odense) Korn
Fyens Tidendes Filial 98	
Haansen C Købmd. 25	
Haansen J Blikkenslagerm.	
Haansen Poul	Murermestre
Henriksen Carl 126	Læderhdl.
Holm N J Bagerm. 106	
Jacobsen Johan Overretssagf. 98	Sagførere
Jensen Chr. E Købmd. 7	Støbegods
Jensen Hans	Bødkere
Jensen O H Købmd. 19	Korn
Jensen & Wassén 112	Garverier, Læderhdl.
Jeppesen Jens, Tyrekrog 41	Cykler
Johansen P F Bagerm.	
Jørgensen Edv.	Smede
Jørgensen H Chr.	Murermestre
Jørgensen J R	Maskinsnedkerier & Savv- værker, Snekere
Kinch N P, cand. pharm. 5	Seletojsværter
Larsen Carl 115	Garverier
Larsen G V Købmd. 3	Korn
Larsen H Bagerm.	
Larsen K C 42	Møllebyggere
Leth Søren Manufakturhdl. 61	
Lorentzen Gunnar Skibsprovianteringshdl. 40	
Neder Mølle, Otto Brandt 26	Møller
Nielsen V	Tobakker & Cigarer
Nordfyns Cyklefabrik, Brødr. N & Kr. Pe- tersen 34	Cykler
Olesen Martin 44	Fiskehandlere
Petersen J	Savværker, Tømmermestre
Petersen N P Bagerm. 39	
Pöckel J 108	Farvere
Quist S Chr. 47	Isenkræmmere
Rasmussen Martin, Skotojs Depotet 56	Læderhandlere
Rosenberg's Fr. Eftf. Manufakturhdl. 65	
Scheby Chr., Harridslev 66	Maskinfabrikker
Scheffmann Aug. 27	Korn
Schmidt H H	Glarmestre
Sevel Chr. A Manufakturhdl. 9	
Spare- og Laanekassen for Bogense og Omegn 38	Sparekasser
Steffens Johs. 35	Dampskibseksp.
Storch A Manufakturhdl. 6	
Theill 2	Sagførere
Vett & Wessels Uds., Ingvald Qvist 4	

Indregistrerede Firmaer.

(Uddrag af de officielle Handels-Registre)

Andelssvineslagteriet i Bogense. Bestyrelse: Gaardejerne J Jensen, Rodstrup (For-
mand), R Andersen, Lunde (Næstformand), N Pedersen, Fjelleruplund, N Haansen,
Eilskov, K Jensen Særslv, M Poulsen, Hølselund, A J Hansen, Skovby, Forp.
M Nielsen, Stege, og Købmd. J Henriksen. Frm. tegnes af Formanden og
Næstformanden samt Købmd. J Henriksen i Foren. Prok. har Direktør C Mor-
tensen i Foren. med enten Formanden eller Købmd. J Henriksen.
Bogense Bank, Akts. Bestyrelse: Købmd. J Henriksen, Formand, Sagf. Theill,
Købmd. G V Larsen, Tømmerm. J P Petersen, Branddirekt. Møller, Malerm.
Blangsted og Købmd. Laansen. Frm. tegnes af Formanden i Foren. med et
Bestyrelsesmedl. Aktiekapital 50.000 Kr.
Bogense Cementtagstensfabrik ved K C Larsen. Indeh.: K C Larsen, N-Højrup.
Bogense Jærnstøberi og Maskinfabrik, L og P Barfoed.
Bogense Kul- og Træløsthandel, lmt. H C Beck, L P V Barfoed og C V Larsen
tegnen hver for sig Frm. Barfoed er Forretningsf.
Bogense Ægforretning ved Henrik Nielsen.
Jensen O H. Indeh. C G Jensen.
Nordfyns Cyklefabrik ved Brødrene N & Kr. Petersen. Indeh. N Pedersen.
Rosenberg's Fr. Eftf., Indeh. K S Sørensen.
Spare- og Laanekassen for Bogense og Omegn. Bestyrelse: Købmd. L V Barfoed,
Gaardejer H Knudsen, Grindløse, Købmd. I M Madsen, Tyrekrog, Købmd. Chr.
G Jensen, Murerm. H C Jørgensen og Jærnstøber P Barfoed, af hvilke to i Foren.
tegnen Frm. Ethvert Bestyrelsesmedl. har Prok. i Foren. med enten Forretnings-
føreren Sagf. A Christensen eller Kassereren Frk. M K Pedersen.
Tange's Sophus Eftf., Indeh. N P Kinch.
Wernuth J. Indeh. Maren S Wernuth, der tegner Frm. i Foren. med sin beskikkede
Lavværge By- og Herredsfuldm. H M J Petersen. Prok.: C V Olsen i Foren.
med H M J Petersen.

Faaborg.

Fra Kjøbenhavn pr. Jærnbano o. Nyborg-Ringe 5 1/2 T. o. Odense 8 1/2 T. Indbyggerantal 1906: 4.346; 1901: 4.218; 1890: 3.677; 1801: 1.061. Ejendomsskyld: 7 1/2 Mill. Kr. Indkomst: 1 Mill. Kr. Formue: 5,5 Mill. Kr. Havnedybde: 16 Fod. Borgmester: S P Skouenborg.

Forretningsnavn og Adresse	Se Fagregistret under
Alstrøm F C Bog- og Papirhdl. 138	Papir en gros, Tapethdl., Bogtrykkerier, Protokol- ler, Seglmerkefabrikanter
Amtoft J & A Qvist 41 & 251	Sagførere, Incasso
Andersen A 160	Murermestre

Forretningsnavn og Adresse	Se Fagregistret under
Andersen A P 188	Vognfabrikanter
Andersen H Herrekekviphdl. 116	
Andersen H	Tømrermestre
Andersen Jul. Manufakturhdl. 32	
Andreasen H C	Murermestre
Arbejderen, Spare- og Præmiebank for Industri og Landbrug 25	Sparekasser
Bang N P 207	Murermestre
Brandrup's C M Enke Købmd. 130	Læderhandlere
Bruun Chr. 86	
Bruun Elias Bagerm. 64	Bryggerier, Mineralvande
Bryggeriet „Sydlyn“, Akts. 72	Isenkram en gros
Burchardt V 214	
Bøje Henrik Købmd. 7	Agentur & Kommissionsf. Sagførere
Carlsen S 176	
Christensen Georg Fr. Chr. 5	
Christensen's H Efftt., Købmd. 5	
Christiansen C V Materialist 55	
Christiansen H 78	Tømrermestre
Crome & Goldschmidt's Uds., L. Rasmussen 26	
Dampskibsselskabet „Ellen“ 9	Dampskibsselsk. & Dampskibseksk.
Danske Vin- og Konserves-Fabrikker, De, J. D. Beauvais K bhvn., M. Rasmussen, Faaborg 24	Konserves, Frugtvinefabr., Likører
Drost J 239	Kul, Drivremme, Maskin-olier
Elling P & Andersen 274	Snedkere
Eriksen S P Købmd. 144	
Ernlund Chr.	Murermestre
Faaborg Andels Svineslagteri 12	Svineslagterier, Fedt en gros, Pølsefabr.
Faaborg Avis 23	Aviser, Bogtrykkerier
Faaborg Brødfabrik, H P Jensen	Brødfabrikker
Faaborg Cement-Tagstensfabrik ved J R Jørgensen 21	Tagstensfabr., Cementfliser, Cementrør, Art. f. Cementvarefabr.
Faaborg Damp-Save- og Høvlværk 234	Maskinsnedkerier og Savv.
Faaborg Dampsnedkeri, H F C Noer 132	Maskinsnedkerier og Savv.
Faaborg Eksprestrikkeri, Akts. 76	Bogtrykkerier
Faaborg Fiskeeksportforretning 68	Fiskehandlere
Faaborg Folketidende 69	Aviser, Bogtrykkerier
Faaborg Hvidevare- og Udstyrsforr., Wibek Knudsen 18	
Faaborg Jærnstøberi & Maskinfabrik 71	Jærnstøberier, Maskinfbr.
Faaborg Kul- og Trælastforretning 15	Kul, Trælast og Tømmerhandlere
Faaborg Lervarefabrik, P Seidelin 126	Lervarer
Faaborg Maskinbyggeri, R Henningsen 181	Maskinfabrikker
Faaborg ny Materialhdl., M Z Henriksen 8	
Faaborg Olie-Raffinaderi, Anton Andersen 33	Olie-Raffinaderier
Faaborg Papfabrik, H Kaufholz 242	Pap
Faaborg Social-Demokrat 228	Aviser
Faaborg Spare- og Laanekasse 4	Sparekasser
Faaborg Teglværk, H Jørgensen 143	Teglværker
Faaborg Træuldsfabrik, Akts. 15	Træuld
Fabrikken Vegetabil, Akts.	Magarinefabrikker
Fentz N 261	Snedkere
Fientje Chr. 196	Gartnerere
Folkebladet 106	Aviser
Forenede Jordbærplantager	Gartnerere
Forenede Trælastforretninger, M E Hansen 29	Trælast og Tømmerhandl. Bygningsartikl., Kul, Cement
Forstplanteskolen Faaborg 195	Planteskoler
Frandsen Carl 220	Bogtrykkere
Frederiksen C	Smede
Frederiksen Joh. 135	Glarimestre
Guldager H C Manufakturhdl. 14	
Hansen Carl M 227	Motorer
Hansen J J 222	Gartnerere
Hansen Julius 75	Sagførere
Hansen Syrak 223	Malermestre
Hemm Fr. v. Manufakturhdl. 94	
Hemstra's I Enke 264	Glarimestre
Henriksen O Løvenskjold	Drejere
Henriksen W 52	Vinhandlere
Hinricksen I N	Læderhandlere
Jacobsen A Bagerm. 112	
Jacobsen's J J Efftt., Akts. 45	Frugtvinefabr., Vinhandl., Frugtsaftfabr., Likører
Jacobsen Jørgen B Blikkenslagerm.	Bygningsreparationer
Jensen I C O 262	Elektr. Lysinstallation
Jensen P 219	Kobbersmede
Jensen Th. Blikkenslagerm. 120	
Johansen P	Fiskehandlere
Johansen's C C U Bog- og Papirhandel 38	
Jørgensen H C 17	Isenkrammere
Kerns Hotel 59	Hoteller
Knippel C	Malermestre
Knippel E N Farvehdl. 233	Malermestre
Knudsen H P 89	Cykler, Smede
Kristensen Viggo 54	Isenkrammere
Kristiansen H P 78	Tømrermestre
Landbosparekassens Afd. 39	Sparekasser (Odense)
Larsen H Købmand 252	
Larsen J J 3	Korn
Larsen Jørgen 174	Elektr. Ringapparater

Forretningsnavn og Adresse	Se Fagregistret under
Levin Benjamin	Huder og Skind
Lindberg's Efftt. Anton Andersen Købmd. 33	
Madsen Emil Bagerm. 118	
Madsen F V 74	Fiskehandlere
Madsen H E Købmd. 23	Korn
Madsen L P Assurancebestyrer 299	
Meldal Chr. 109	Klædefabrikanter, Farvere
Messen, A Hald 34	
Mogensen H P	Sejl- og Flagmagere
Møller Carl A 127	Sagførere, Incasso
Møller Chr. 66	Tobakker og Cigarer
Møller R 246	Skibsbyggerier
Nielsen A Bagerm. 124	
Nielsen Carl F Herrekekviphdl. 53	
Nielsen C 9	Mæglere, Speditører
Nielsen P 201	Tømrermestre
Nielsen S 205	Tømrermestre
Odense Bøggerforretnings Filial 57	„Eg, Eksp. & Imp. (Odense)
Paulsen P C	Stenluggerier
Petersen Alfred 218	Snedkere
Petersen Ivar Kæmner, Branddirekt. 167	Sagførere
Petersen J	Tømrermestre
Petersen Johs. Købmd. 48	
Petersen P M 104	Maskinfabr.
Rasmussen H 162	Murermestre
Rasmussen's Hotel 20	Hoteller
Rasmussen J Blikkenslagerm. 202	
Rasmussen J	Smede
Rasmussen M	Smede
Rasmussen N	Malermestre
Rasmussen P E 149	Gartnerere
Rasmussen R 241	Tobakker og Cigarer
Raun Peter Købmd. 107	
Set. Olufs Kilde 6	Mineralvande
Sander's C S Efftt., Axel Holm 28	Isenkrammere
Saugsted Dampsnedkeri, Høvlteri & Savværk (Akts.) 154	Maskinsnedk. og Savv.
Schondel V Manufakturhdl. 37	
Spøhr P Købmd. 30	Korn
Stenografskolen ved Jørgen Larsen 174	Stenografundervisning
Storeh & Møller Manufakturhdl. 47	
Storm S 146	Snedkere
Svenngsen M J Købmd. 93	
Sydlyns Diskontobank, Akts. 35	Banker, Incasso
Sørensen Johs. R Graver 171	Gartnerere
Sørensen L I 153	Cykler
Tapetfabrikken Fiona, Akts. 56	Tapetfabrikker
Thraue Carl 105	Dampskibseksk. & Dampskibsselsk.
Truelsen C 148	Gartnerere
Vett & Wessels Udsalg, Vald. Christensen 67	
Voss Johs. M Blikkenslagerm. 229	
Øster Molle, Akts. 16	Dampmøller

Indregistrerede Firmaer.

(Uddrag af de officielle Handels-Registre.)

Arbejderen Spare- og Præmiebank for Industri og Landbrug i Faaborg og Omegn. Bestyrelse: Branddirekt. C C Cordes, Tømrerm. H P Kristiansen, Fabr. C C Jensen, Skorstensfejter P J B Clausen, Gaardejerne P J Krogh, Bjerne, P Dahlkild, Svanninge, H Poulsen, Hansøddo og J N Brandt Vesteråby, der to i Foren. tegner Frm. By- og Herredsfuldm. H F Larsen og Gaardejer R J Birkelund, Svanninge er Direktorsuppleanter. Aktiekapital 15,000 Kr. Bager H (H Christensen's Efftt.) Bryggeriet „Sydlyn“ Akts. Bestyrelse: Maler P S Hansen, (Formand), Forpagter U Mackeprang, Bjørnemoesgaard, (Næstformand), Skibsbygger R Møller, Konservestfabr. M Rasmussen, Redaktør R J Brandt, Arkitekt J R Jørgensen og Konsul P Nielsen, Frm. tegnes af Formanden eller Næstformanden i Foren. med et Bestyrelsesmedl. Aktiekapitalen 90,000 Kr. Dansk Smørforsyning ved Valdemar Julius Johansen. Indeh. V J Johansen, Høllerp. Faaborg Andels Svineslagteri, et Selsk. med begrænset Ansvar. Bestyrelse: Dyr-læge R R Skov, Vesterskjærning (Formand), Kapt. H Schroll, Lykkesøde, Propr. J Larsen, Vejlegård, Købmand J P K Spøhr og Sægt. J C C Amtoft, begge af Faaborg, Gaardejerne M Petersen, Kjødedy, P Petersen, Hastrup, P H Thomsen, V-Hæsing, L J Larsen, Ryngeby, J Christiansen, Aarslev, H M Hansen, Lango Vætte Bro, H S Grove, Horne, L Nielsen, Højrup, og N C Hansen, StaaBy, der i Foren. tegner Frm. Prok.: Direktør L C J Bohn-Jørgensen. Faaborg Cementtagstensfabrik ved J R Jørgensen. Faaborg Damp-Save- og Høvlværk. Indh. H P Hansen. Faaborg Eksprestrikkeri, Akts. Bestyrelse: Boghl. F C Alstrom. (Formand og adm. Direkt.) og Bogtrykker C L O Frandsen, der tegner Frm. i Foren. Aktiekapital 14,000 Kr. Faaborg Hvidevare- og Udstyrsforretning ved Wibek Knudsen. Faaborg Jærnstøberi & Maskinfabrik ved C C Jensen. Faaborg Kul- og Trælastforretning. Indeh. M Jensen Mose, Svanninge. Faaborg Lervare-Fabrik ved V Ronnov. Faaborg Olie-Raffinaderi ved Anton Andersen. Faaborg Petroleums-Aftappingsanstalt ved Anton Andersen. Faaborg Smørforsyning og Laanekasse. Bestyrelsen bestaar af et Repræsentantskab paa 30 Medl. heraf 3 Direktører: Sagf. C Hansen, og Købmændene C L Wedel og M C Jørgensen og 2 Direktorsuppleanter: Købm. J P K Spøhr, og Birkefuldmægtig F C Frederiksen, der to i Foren. tegner Frm. Faaborg Træuldsfabrik Akts. Bestyrelse: Købm. M J Mose, Svanninge og Forretningsf. I M Mose, der tegner Frm. hver for sig. Aktiekapital 4,000 Kr. Fabrikken Vegetabil, Akts. Bestyrelse: Fabr. M Rasmussen, Kbhvn. (Formand), Gaardejer L Nielsen, Højrup (Næstformand) Dyr-læge F Kruse, Sparekassedirekt. F Lersey og Overretssagt J Rasmussen, de tre sidstn. af Odense, Frm. tegnes af Formanden eller Næstformanden i Foren. med et andet Bestyrelsesmedl. Aktk. 200,000 Kr. Forenede Bagermestres Brødfabrik i Faaborg, De, Akts. Bestyrelse: Bagermestrene G H F Geiler (Formand), J P E Madsen og H P Bruun, Frm. tegnes af Formanden og et Bestyrelsesmedl. i Foren. Aktiekapital 6,000 Kr. Forende Trælastforretninger, De, M E Hansen. Indeh. Christine S Hansen Prok.: J R Jørgensen og C Andersen i Foren.

Forstplanteskolen Faaborg, Joh. Smidt og O Paludan.
 Jacobsen, J J Akts. Bestyrelse: Bankdirekt. T Brorson, Gross. P S J Rasmussen, Kbhvn. (Formand) og Gross. O Andersen, Kbhvn. Aktiekapital 83.000 Kr. Frm. traadt i Likvidation, der skor ved „Sydfyns Discontobank“, Akts., som under Livk. tegner Frm.
 Jacobsen's J J Eitf., Akts. Bestyrelse: Købmand R Voss, der tegner Frm. Prok. Direktør Chr. Frisenette. Aktiekapital 20.000 Kr.
 Johnsen's C C U Bog- og Papirhandel ved D J Bager.
 Knudsen J Akts. Bestyrelsens Formand J Knudsen tegner Frm. Aktiekapital 1000 Kr.
 Kristensen Viggo, Faaborg Isenkram- og Udstyrsforretning.
 Larsen J J. Indeh. Caroline C, E M, C S og J M Larsen. Prok. J M Larsen.
 Levin Benjamin. Indeh. J B Levin, Kbhvn.
 Pariser-Bazaren ved A Andersen Indeh. A V P Andersen, Kbhvn.
 Rasmussen J, C Chr. Lange's Effl.
 Sander's C S Effl., Axel Holm.
 Set. Olufs Kilde ved H Petersen.
 Saugsted Dampsnedkeri ved F Larsen og A Nielsen.
 Saugsted Dampsnedkeri. Hovleri & Savværk (Akts.) Svanninge pr. Faaborg. Bestyrelse: Snedkerm. J F Larsen A K Nielsen, begge af Svanninge og Snedker H Mortensen, Dyrhørborg, af hvilke to i Foren. tegner Frm. Aktiekapital 24.000 Kr.
 Storch & Møller. Indeh. B C P Storch og F J Møller.
 Sydfyns Diskontobank, Akts. Direktion: Th. Brorson, (adm. Direktør), Købmd. Lindberg, Amtsradsmedl. J P Christensen, Hørne, Justitsr. M C L Mackeprang To af Direktionen tegner i Foren. Frm.
 Søbolust ved D Jensen. Indeh. Dagmar M E K Jensen.
 Tapetfabrikken Fiona, Akts. Bestyrelse: N O Mynster og J N Schroder, Kbhvn. E Liehmann, Berlin. J C C Amtloft, der to i Foren. tegner Frm. Aktiekapital 114.000 Kr. Prok.: P L Brønner.
 Tejhusect. Akts. Bestyrelse: Købmd. H C Guldager (Formand), der tegner Frm. og L P Madsen. Aktiekapital 1.000 Kr.
 Voss H D. Indeh. V S Voss.
 Øster Mølle, Akts. Bestyrelsens Formand A Clausen af Kaleko tegner Frm. Aktiekapital 30.000 Kr.

Kjerteminde.

Fra Kjøbenhavn pr. Jærnbane 5 1/2 T. Indbyggerantal 1906: 2.499; 1901: 2552; 1890: 2471; 1801: 1045. Ejendomsskyld: 3,6 Mill. Kr. Indkomst: 0,6 Mill. Kr. Formue: 2,9 Mill. Kr. Havnedebde: 16 Fod. Borgmester: W G van Wylich, R.

Forretningsnavn og Adresse	Se Fagregistret under
Andersen Peter 65	Røgerier
Andersen Emil Købmd. 7	Korn, Kul
Becher Vilh. Bagerm.	
Berg David, Akts., Skibsprovanteringshdl. 87	
Bom Erik	Læderhandlere
Bom L J	Snedkere
Bøttern V & Co. 22	{ Korn, Trælast- og Tømmerhdl., Kul
Christensen Hans Købmd. 28	Kolonial en gros
Christensen Ludvig 67	Røgerier
Crome & Goldschmidt's Uds., Jul. Larsen 54	
Deleomyn Th. Manufakturhdl. 14	
Erichsen M P Bog- og Papirhdl. 72	
Fahrenholtz P Materialhdl. 34	
Frederiksen C M Bagerm	
Friis Axel 12	Isenkrammere
Gregersen Horn. 99	Malermestre
Gregersen Lars & Son 115	Snedkere
Gregersen P A 41	Savværker
Hansen Hans, Bregner 96d	Fiskehandlere
Hansen J	Glarmestre
Hansen N 55	Tømremestre
Hansen N & F 2	Fiskehandlere
Jantzen N C & Son	Malermestre
Jensen R	Malermestre
Jørgensen C 68	Mæglere
Jørgensen R 20	Fiskehandlere
Kirst Otto Blikkenslagerm.	
Kjerteminde Avis 4	Aviser, Bogtrykkerier
Kjerteminde Jærnstøberi, Akts. 40	{ Jærnstøberier Støbegods, Kakkelovne og Komfurer
Kjerteminde Bank, Akts.	Banker
Kjerteminde Cement-, Rør-, Tagstensfabr. 62	Tagstensfabr., Cementvarer
Kjerteminde Mineralvandsfabrik 50	Mineralvande
Kjerteminde Saltværk	Saltraffinaerier & Imp.
Knudsen I	Smede
Koch's Hotel 1	Hoteller
Landbosparekassens Afd. 68	Sparekasser (Odense)
Larsen Fr. 10	Isenkrammere
Larsen Georg Købmd. 16	
Larsen H S, Taarup 70	Smede
Larsen L	Smede
Leidecker G Manufakturhdl. 83	
Martensen Emanuel Manufakturhdl. 64	
Meyer S	Murermestre
Muus Elias B, Akts. 3 & 92	{ Korn, Trælast- og Tømmerhandlere, Kul, Markfrø
Nielsen C	Smede
Nielsen Carl 98	Cykler
Nielsen Jens 81	Fiskehandlere
Norden & Son 19	Dampskibseksp.
Pedersen P 78	Savværker, Tømremestre
Petersen C V 104	Murermestre
Petersen P Bagerm. 117	
Poulsen J H 63	Sagførere, Incasso
Rasmussen P Bagerm. 107	
Rude Kristine Bog- og Papirhdl. 56	
Spare- og Laanekassen for Kjerteminde og Omegn 9	Sparekasser
Strandhotellet 5a	Badhoteller
Stærnøse J Hansen Købmd. 13	Korn
Sørensen J J 94	Murermestre

Forretningsnavn og Adresse	Se Fagregistret under
Taaning K 126	Murermestre
Tagge Chr. Købmd. 90	
Thomsen P	Tømremestre
Thygesen R	Baadebyggere
Tornøes Hotel 5	Hoteller
Vang-Petersen	Læderhandlere
Wergmann Otto Blikkenslagerm.	

Indregistrerede Firmaer.

(Uddrag af de officielle Handels-Registre.)

Berg's David Kolonial- og Delikatesshdl., et Akts. Bestyrelse: Detaillist N R Mogenssen, Odense (Formand), Fragtmand H Berg, Odense og Gross J Berg, Kbhvn., af hvilke to i Foren. tegner Frm. Aktiek. 1800 Kr. Prok.: D V Berg.
 Bøttern V & Co Indeh. V J A Bøttern.
 Christensen Hans, Prok.: H F Christensen og Aage Christensen.
 Flensborg Magasin ved G Leidecker.
 Hansen's N & F Eksport-Fiskefor etning. Indeh. H P Han-øen og N Hansen.
 Kjerteminde Bank, Akts. Bestyrelse: Købmand T C olcomyn sen., (adm Direkt.), og et Bankraad paa 3 Medl.: Prop. J S Hedegaard, Klarskovgaard, Inspektør P H Petersen og Borgmester W G v. Wylich. Frm. tegnes af den adm. Direkt. eller et af Bankraadets Medl. Aktiekapital 50.000 Kr.
 „Kjerteminde Hoteller“, Akts. Bestyrelse: Købmd. Emil Andresen, Formand, Fabrikant S A Larsen, Odense, Restauratør H S Jacobsen, Odense og Sagfører J H Poulsen. Frm. tegnes af Formanden i Foren med et Bestyrelsesmedl. Aktiekapital 50.000 Kr.
 Kjerteminde Jærnstøberi Akts. Bestyrelse: Overretssagf A Guthmann, Kbhvn. Ingeniør H C Andersen og Købmand E Andresen, der to i Foren. tegner Frm. Muus Elias B, Akts. Bestyrelse: Konsul L B Muus, Odense, Gross. O B Muus, Kbhvn., og Sagf J C F Knudsen, Odense, der to i Foren. tegner Frm. Aktiekapital 200.000 Kr. Prok. har avert af Bestyrelsens Medl. og H T E Schriver og R V Hansen, to i Foren.
 Norden & son. Indeh. J J og R A Norden.
 Pariser-Bazaren ved A Andersen. Indeh. A V P Andersen, Kbhvn.
 „Schreiber Quirin“, Akts. Bestyrelse: Mekaniker Q Schreiber (Formand) og Smedem. J Knudsen (Næstformand), der i Foren. tegner Frm. Aktiekapital 3.000 Kr.
 Sparo- og Laanekassen for „Kjerteminde“ og Omegn. Bestyrelse: Købmd. Delcomyn, Borgmester W v. Wylich, Hoffjægmester Juel, Hvørringe, og Kasserer J V Friis. Frm. tegnes enten af 2 Bestyrelsesmedl. i Foren. eller af en af disse i Foren. med Bogholderen.

Korinth.

Forretningsnavn og Adresse	Se Fagregistret under
Brahertrolleborg Garveri 15	Garverier
Haagerup Cement-Tagstensfabr., H I Nielsen 28	Cementvarer
Hansen Købmd., Haagerup 10	
Hansen H P	Murermestre
Hansen H P	Snedkere
Hansen H P Bagerm.	
Hougaard H Købmd. 14	
Korinth Cementvarefabrik v. H Hougaard 14	Cementvarer
Korinth Hotel 5	Hoteller
Korinth Maskinsnedkeri 23	Maskinsnedkerier, Savværk.
Korinth Mølle, E-Hansen 16	Møller
Korinth Planteskole 42 & 19	Planteskoler
Korinth Savværk 9	{ Savværker, Maskinsnedkerier, Børstenbinderart., Art. f. Stølefabr., Vognfabrikationsart.
Korinth Trævarefabrik v. N Hansen 26	Trævarefabrikator
Lorentzen C H Cand. jur. 3	Sagførere
Lyndorf H I, Brahertrolleborg	Smede
Mortensen P	Murermestre
Petersen Fr.	Smede
Rasmussen A, Berthasminde, Købmd. 13	
Søllerup Kostskole, Elisabeth Bondesen.	Kostakoler
Spanget Savværk (Korinth Savværk) 40	Savværker
Zachariasen C	Malermestre

Indregistrerede Firmaer.

(Uddrag af de officielle Handels-Registre.)

Haagerup Handelsetablissement, J J Hansen.
 Korinth Maskinsnedkeri ved S Sørensen.
 Rasmussen K & Son, Indeh. K C C Rasmussen og C M A R K Rasmussen.

Marstal.

Indbyggerantal 1906: 2.918; 1901: 3174; 1890: 3028; 1801: 1449. Ejendomsskyld: 2,9 Mill. Kr. Indkomst: 0,6 Mill. Kr. Formue: 4,1 Mill. Kr. Havnedebde: 11 Fod.

Forretningsnavn og Adresse	Se Fagregistret under
Albertsen's J C Hdlsetablissement, Akts. 80	{ Trælast- og Tømmerhdl., Kul
Albertsen Joh.	Snedkere
Andersen, Grøsvænge 4a	Smede
Andersen H, Kraghæs 4b	Snedkere
Bager B K	Isenkrammere
Bager L J jun.	Skibsbyggerier
Boye Alb. E 56	Mæglere
Boye Herm. C & Co. 48, Stats 14	Mæglere
Bruun I C	Snedkere
Bryggeriet Niels Juel, Akts. 66	Bryggerier
Christensen Hans Købmd. 44	
Christensen H C Sejlskibsrederi 46	Skibsbyggerier
Christensen M Købmd. 63	
Clausen C.	Smede
Clausen M H Købmd.	

Forretningsnavn og Adresse	Se Fagregistret under
Eschen Hans Bog- og Papirhdl. 77	{ Mæglere, Kul, Damp- skibseksp.
Grube H C 74, Stats 15	
Handels- og Landbrugsbanken i Svendborg, Filial i Marstal 49	Banker
Hansen N	Skibsbyggerier
Henriksen J C Manufakturhdl. 60	Hoteller
Hotel Kongen af Danmark 12	
Hotel Årø 72	Hoteller
Jensen J C Købmd. 47	Cementvarer
Jørgensen C P	
Jørgensen M Bagerm.	Sejls- og Flagmagere
Jørgensen Marius Købmd. 69	
Lohse Th. & Hansen	Murermestre
Madsen C M	Mineralvande
Marstal Mineralvandsfabrik, J Nielsen 35	Møller
Marstal Møller	Navigationsskoler
Marstal Navigationsskole 75	Skibsbyggerier
Marstal Staalskibsbyggeri og Reparations- værft 53	
Marstal Trælast- og Foderstofforretning, Akts., 58.	Trælast- og Tømmerhdl.
Nielsen Chr.	Malermestre
Nielsen H P 50	Sagførere
Nielsen J C Bagerm. 62	Snedkere
Nielsen N P	
Petersen Hans 45	Sejls- og Flagmagere
Petersen J A	Skibsbyggerier
Petersen Marius 59	Sejls- og Flagmagere
Poller G	Malermestre
Rasmussen A L Købmd. 57	Malermestre
Rasmussen Chr. H Manufakturhdl. 58	
Rauer C E	Sparekasser
Reventlow S Købmd. 71	
Schmidt Erik Bagerm.	Aviser, Bogtrykkerier
Spar- & Laanekassen i Marstal	
Weber N Juel Blikkenslagerm. 25	
Årø Avis 52	

Indregistrerede Firmaer.

(Uddrag af de officielle Handels-registre)

Albertsen's J C Hdsbetablissement, Akts. Bestyrelse: Købmd. J C Albertsen, adm. Direktør, Skibsbygm. J A Petersen og Snedkern. J C Bruun, der i Foren. tegner Frm. Aktiekapital 80,000 Kr. Prok. Den adm. Direktør.
 Bryggeriet Niels Juul. Akts. Bestyrelse: Navigationsskolebest. Fr. Hansøn, Sagf. H P Nielsen og Købmandene M Christensen, J Chr. Jensen og Chr. H Rasmussen. De to forstn. tegner Frm. Aktiekapital 20,000 Kr.
 Christensen H C. Indeh. H Christensen, J O Christensen, H H Petersen og N J Ohlsen. Sidstn. tegner Frm. og har Prok.
 Marstal Gasværk. Akts. Bestyrelse: Driiftsbest. N O Petersen, Formand, Sagf. F A C Peschardt og Fabr. A Møller, alle af Kbhvn. Frm. tegnes af Formanden i Foren med et Bestyrelsesmedl. Aktiekapital 170,000 Kr.
 Marstal Mineralvandsfabrik, J Nielsen.
 Marstal Møller, et Interessentskab. Interessenter. Købmd. M Winther, Rudkjøbing og Møller H R Hansen. Sidstn. tegner Frm.
 Marstal Staalskibsbyggeri og Reparationsværft ved Bondegaard & Jespersen. Indeh. A Bondegaard og K H Jespersen, der i Foren. tegner Frm.
 Marstal Trælast og Foderstofforretning, Akts. Bestyrelse: Købmand C H Rasmussen (Formand), der tegner Frm., Forretningst. C C Ø Christiansen og fh. Vognmand C H Petersen. Aktiekapital 70,000 Kr.
 Spar- og Laanekassen i Marstal. Bestyrelse: Skibsrhederne L J Bager sen. H J Clausen sen., og R H C Rasmussen, samt Købmd. A Rasmussen. Frm. tegnes af forstn.
 Årø Telefontakselskab. Bestyrelse: Købmd. H Christensen (Formand), Skibsrheder H M Petersen, Hotelforp. C J Grimberg, Sejlmager J F Hansen og Redaktør A A L Findling. Formanden tegner Frm. Aktiekapital 25,260 Kr.

Middelfart.

Fra Kjøbenhavn pr. Jærnhane 5 1/4 T. Indbyggerantal 1906: 5.162; 1901: 4469; 1890: 3078; 1801: 1019. Ejendoms skyld: 7,8 Mill. Kr. Indkomst: 1,5 Mill. Kr. For maa 6,6 Mill. Kr. Havnedybde: 14 Fod (ved Kajen 24 Fod). Borgmester: R C Ekerøth, R.

Forretningsnavn og Adresse	Se Fagregistret under
Allerup M P 72	Mæglere
Andersen K 141	Snedkere
Andersen R.	Murermestre
Andersen S Købmd. 16	Korn
Andersen S	Murermestre
Andersen V Blikkenslagerm.	Hoteller, Badhoteller
Behrendts Hotel 26	
Bendtsen S A Bagerm. 124	Markfrø, Frø
Boesen J 125	
Brandt P J	Murermestre
Bro Humlemagasinet, Akts. 1	Humle
Broch J	Garverier
Braun & Witt	Klædefabrikanter
Brünger Alf. & Co. Købmd.	Dampskibseksp.
Bronsro P M Papirhdl. 151	
Christensen's G Enke 23	Isenkrammere
Clausen Jens 155	Sukkervarefabrikation
Crome & Goldschmidts Uds., J Frederiksen 14	
Crüger O.	Læderhandlere
Dall Carl Hansen 128	

Forretningsnavn og Adresse	Se Fagregistret under
Demant J H Sadelmager & Tapetserer 142	Banker, Incasso
Disconto-Institutet, Akts. 44	
Eriksen's Fr. Cigar- og Tobaksfabrik, Akts.	Tobakker og Cigarer
Fæno Badehotel 94	Badhoteller
Gad Vilhelm 48	Vinhandlere, Mineralvande
Gl. Mølle, R Hansen 112	Møller
Gimbel Th. 27	{ Trælast og Tømmerhdl., Savværker
Greve H C & Søn	Garverier
Hansen A C jun. Købmd. 10	{ Kul, Jærn, Cokes og Cinders, Skifer, Briketter, Cement
Hansen Albert N Farvehdl. 147	Gartnere
Hansen H Knudsen 86	
Hansen H P 55	Fiskehandlere
Hansen Joh. L.	Glarimestre
Hansen P Bagerm. 121	Sagførere, Incasso
Hansen Philip & Vald. Beck 32	
Harder Ernst Bog- og Papirhdl. 160	Malermestre
Haste A Tapethdl. 46	
Hess J S & Søn, Akts. 29, Stats 1	{ Jærnstøberier, Kakkellovne & Komfurer, Støbogods
Holm N P	Snedkere
Hotel Odin 154	Hoteller
Illum H C Skibsprovanteringsforr. 31	{ Baadebyggerier, Skibs- byggerier
Illum's Skibs- og Baadebyggeri ved C Christiansen 31	
Jensen A M 82	Fiskehandlere
Jensen Hjalmar Overretssagfører 75	Sagførere, Incasso
Jensen Ole H 80	Fiskehandlere
Jensen Peter 73	Fiskehandlere
Jørgensen Brodr.	Smede
Jørgensen J 109	Tømmermestre
Jørgensen Th.	Tobakker og Cigarer
Jørgensen W	Malermestre
Kreutzer I G Bog- og Papirhdl. 108	Bogtrykkerier
Ladehoff C S Bog- og Papirhdl. 50	
Larsen Carl Papirhdl.	Murermestre
Larsen H J Bagerm. 134	
Lind L	{ Kul, Kalkværker, Bygningsart.
Messen ved O Nielsen 60	
Michelsen's C Enke Købmd. 34	Aviser, Bogtrykkerier
Middelfart Avis 47	
Middelfart Bryggeri 42	Bryggerier, Maltfabrikker
Middelfart Fiske- og Vildthdl. 80	Hotel- Art og -Inventar
Middelfart Lervarefabrik, Akts. 62	Lervarer
Middelfart Maskinsnedkeri og Listefabrik 109	Maskinsnedkerier
Middelfart Materialhdl v. J Plaetner-Møller 110	Aviser
Middelfart Social-Demokrat 61	
Middelfart Tobaksfabrik, S V Bom 103	{ Skraatobakker, Tobakker & Cigarer
Middelfart Venstreblad, Akts. 3	Aviser, Bogtrykkerier
Møller Gustav 24	Sagførere
Nielsen L P	Snedkere
Nielsen P Bagerm.	Snedkere
Nielsen P S 129	
Nordfyns Cykiefabrik, Brodrene N og Kr. Petersen 5	Cykler
Nordiske Kabel & Traadfabrikker, Akts. 30	Metallvarefabr.
Ny Mølle, S Michelsen 74	Møller
Ottosen I 126	Tømmermestre
Pallesen N P	Tømmermestre
Pedersen Chr. M Manufakturhdl. 127	{ Elektriske Ringeapparater, Synmaskiner, Vaaben
Petersen Brodrene N & Kr. 5	
Petersen H L	Snedkere
Porse R & Co. Manufakturhdl. 63	Snedkere
Rasmussen A	
Rasmussen Chr. V	Murermestre
Rasmussen L	Murermestre, Cementvarer
Rendtorff G 38	Isenkrammere
Ris Chr. 106	Guldsmede, Urmagere
Schwaner A M 92	{ Stenhuggerier, Gravmonu- menter
Schwaner G A 67	Malermestre
Schwaner Th. jun.	Malermestre
Spar- og Laanekassen for Middelfart og Omegn 138	Sparekasser
Spring O 100	Glarimestre
Stensgaard Th. 91	{ Maskinfabr. Maskinforhdl., Motorer, Gas- og Vandm.
Storm's Ludvig Eftf., N Søgaard Mortensen Manufakturhdl. 111	Snedkere
Sørensen Anton	
Thudemann K Købmd. 42	Korn, Kul, Kolonial
Thomsen Th.	Malermestre
Torps Hotel 33	Hoteller
Tybjerg Brodr. 90	Gartnere
Tybjerg B Bagerm.	Skibsprovantering
Tybjerg Sigurd Bagerm. 136	
Vestergaard J 122	Sagførere, Incasso
Vett & Wessels Uds., Th. Orlík 36	
Wiboltz J 28	{ Korn, Kul, Foderstoffer, & Jærn, Markfrø, Mel
Østergades Kolonial & Materialforretning 7	

Indregistrerede Firmaer.

(Uddrag af de officielle Handels-Registre).

Bro Humjemagasin, R Rasmussen, Middelfart. Akts. Bestyrelse: Sagf. N A P Hansen (Formand), der tegner Frm., Gross. J F G Hansen og Fabr. R M Bro Kbhvn. Aktk. 260.000 Kr.
 Brünger Alfr. & Co., et Kommanditselsk. Indeh. F A C Brünger.
 Dansk Ekstrakt-Kaffe-Risteri, Akts. Bestyrelse: Købmd. J P Christensen (adm. Direktør) der tegner Frm., Købmd. H P Nielsen, Odense og Prokurist J F Jensen. Kbhvn. Aktiekapital 4.000 Kr.
 Dansk Smorforsyning ved V Johansen. Indeh. V J Johansen, Kbhvn.
 Diskonto-Institutet i Middelfart, Akts. Bestyrelse: Bankdirektør A C Hansen, der tegner Frm. Aktiekapital 400.000 Kr.
 Edborgs Hotel i Middelfart, Akts. Bestyrelse: Godsforv. N A P Hansen (Formand), Bryggerier H C Thidemann, Bankdirekt. A C Hansen, Tomerm. J Otthosen og Bankassistent J K Behrendt. Frm. tegnes af Formanden i Foren. med mindst to Bestyrelsesmedl. Aktiekapital 25.000 Kr.
 Ekspres ved Chr. Rasmussen.
 Eriksen's Er. Cigar- og Tobaksfabrik, Akts. Bestyrelse: Politibetj. P Eriksen (Formand), Gæstgiver I Hansen og Malerm. M M Eriksen. Frm. tegnes af den samlede Bestyrelse. Prok.: Cigarfabr. F L G Eriksen. Aktiekapital 1200 Kr.
 Fabrikken „Helse“, Middelfart, C Bøving.
 Fiskekonservfabrikken Danmark ved Kr. Bøving.
 Fyens Kafforisteri ved J P Christensen.
 Hansen A C jun. Indeh. A C Hansen. Prok.: H Schmidt.
 Hess J S & Son, Akts. Bestyrelse: Etatsr. P H J Hess, Formand, Bankdir. A C Hansen, Sagf. Philip Hansen og Gross. E S Semler, Kbhvn. Frm. tegnes enten af Formanden eller af den adm. Direktør: H S Hess hver for sig, eller af 2 Bestyrelsesmedl. i Foren. Aktiekapital 400.000 Kr.
 Mesenborg, Fleusborg Lager ved V Nielsen.
 Messen ved O Nielsen.
 Middelfart Bryggeri ved Chr Thidemann.
 Middelfart Hojskolehjem, Akts. Bestyrelse: Pastor C Knudsen (Formand), Lærer J P Mosegaard (Kasserer), Brygger M Nielsen, Koidegn J P Jørgensen og Skomager C Dall, der i Foren. tegner Frm. Aktiekapital 4.500 Kr.
 Middelfart Kontant-Manufakturforretning, Chr. M Petersen
 Middelfart Lørvarefabrik, Akts. Bestyrelse: Sagf. N A P Hansen (Formand), Fabr. N M Skov (adm. Direkt.), Keramik M P Nielsen, Aarslev (adm. Direkt.) og Avlsforv. R Nielsen, Weddellsborg. Frm. tegnes af de adm. Direktører i Foren., eller en af disse i Foren. med et Bestyrelsesmedl. Aktiekapital 50.000 Kr.
 Middelfart Maskinsnedkeri ved J Jørgensen.
 Middelfart Materialhandel ved J Plactner-Møller.
 Middelfart Venstreblad, Akts. Bestyrelse: Direktør G Nielsen, Lungboj (Formand), Dyrlyng F Rasmussen, Indslev (Hovedkasserer), Gaardfæster S C Jørgensen, Viby og Overretssagf. J C H Jensen, Middelfart. Frm. tegnes af Formanden eller Hovedkassereren, hver for sig. Aktiekapital 15.000 Kr.
 Nordfyns Cyklofabrik ved Brodrene N & Kr. Petersen. Indeh. A K Petersen.
 Pariser Bazaren ved A Andersen. Indeh. A V P Andersen, Kbhvn.
 Porse R & Co. Indeh. P V Sieburg, Odense og R C Porse.
 Rasmussen R B jun. Indeh. H C T Rasmussen.
 Spare- og Laanokassen for Middelfart og Omegn. Bestyrelse: Købm. S Andersen, Avlsbruger J P Honoré, Skrædderm. R W Jeppesen, Møvær. L Lind og Exam. jur. N R Hansen (Bogholder), der hver for sig tegner Frm. Kassen er oprettet af Middelfart Haandværkerforening, hvis Formue sammen med Kassens Aktiver hæfter for denne.
 Thidemann K C. Prok.: H C Thidemann.
 Tojhusets Magasiner ved A C Jacobsen.
 Østergades Kolonial- og Materialforretning ved Chr. Rasmussen.

Nyborg.

Fra Kjøbenhavn pr. Jærubane 31 2 T. Indbyggertal 1906: 7.922; 1901: 7790; 1890: 6049; 1801: 1866. Ejendomskyld: 11s Mill. Kr. Indkomst: 2 Mill. Kr. Formue: 6 1/2 Mill. Kr. Havneudbyde: 24 Pod. Borgmester: P N V Buch, R. Fremmede Landes Konsuler: Konsularagent J Chr. Clemmensen (Frankrig), Vicekonsulerne (Nederlandene), J F Schalburg (Rusland), Chr. A Birch, R., MDR. (Storbritannien og Irland, Sverrig), Konsul Carl Thuesen (Tyskland).

Forretningsnavn og Adresse	Se Fagregistret under
Aggeboe-Eduard, Akts., Manufakturhdl. 315	
Andersen A 45	Murermestre
Andersen A Chr. 256	Tagstensfabr.
Andersen Alb.	Snedkere
Andersen J J Borring	Farvere
Andersen Valdemar 46	Snedkere, Møbler
Arbejdernes Fælleslageri	Brodfabrikker
Barfoed Chr. 81	Sagførere, Incasso
Birch's Aug. Efff., Akts. Købmd. 9	Kul, Kalkværker
Bryggeriet Carlsminde, Akts. 5	Bryggerier
Bøttern Julius Købmd. 2	Korn, Kul
Bøving Materialhdl. 206	
Christensen C F 140	Tømremestre
Christianslund Badehotel 28	Bad-hoteller
Cikorieterroriet 23	(De danske Cikoriefabr.)
Colding Aug. 64	Tømremestre, Savværker
Colding Aug. 94	Maskinsnedkerier
Crome & Goldschmidts Fabrikkers Uds., Th. Hansen 165	Arkitekter
Dahlerup Ludv. Overretssagf. 108	Sagførere
Dania Fodtøjsmagasin 187	
Dansk Ammoniakfabrik, Ingeniør Korsgaard 215	Ammoniak
Drewsen & Nellenmann 25	Isenkrammere
Engelsk Beklædningsmagasin ved Georg O Nielsen 281	
Eriksen K M	Malermestre
Eschen-Clausen	Glarmestre
Faaborg Chr. Manufakthdl. 138	
Frikke F A	Snedkere
Gertz E R Bagerm. 96	
Gormsen Chr. 118	Bryggerier
Gundel Anton Købmd. 17	Æg, Eksp. og Imp.
Hammerich Wald. 83	Snedkere
Hansen Adam G	Tømremestre
Hansen Adolf A 252	Garverier
Hansen Brødr. A & H	Murermestre

Forretningsnavn og Adresse	Se Fagregistret under
Hansen Brødr. M & R	Murermestre
Hansen Emil Skibsproviantering 90	
Hansen F V Bagerm. 133	
Hansen H F 43	Murermestre
Hansen H P	Snedkere
Hansen N E	Kobbersmede
Hansen R	Malermestre
Hansen Vald.	Cykler
Hasselbalck S Købmd. 39	
Henriksen Axel Herreekvipering 289	
Hjort Wilkens Købmd. 36	
Hotel Postgaarden 29	Hoteller
Hotel Royal 37	Hoteller
Højskolehotellet 70	Hoteller
Industrihotellet 301	Hoteller
Jakobsen P	Snedkere
Jensen C E 200	Baadebyggerier
Jensen Jørgen 195	Isenkrammere
Jensen & Kleins Kulforretning 19	Kul
Jensen Lars 60	Murermestre
Jensen Martin	Cykler
Jensen P C Købmd. 225	
Jensen Wentzel Skibsprovianteringsforr. 102	
Johansen C V Købmd. 160	
Johansen J 67	Murermestre
Jørgensen C F Blikkenslagerm.	
Knudsen Chr. 159	Murermestre
Knudsen H A Bagerm. 180	
Kontantforretningen ved C Clausen Manufakturhdl. 113	
Kribel H 255	Rebslagere
Kruse & Beck 144	Cykler
Krøytzer C W	Malermestre
Landbosparekassen's Afd. 12	Sparekasser (Odense)
Landsberg C E 86	Ostefabr.
Langhoff C Købmd. 275	
Langkilde August Bog- og Papirhdl. 33	
Larsen J J Købmd. 98	Korn
Larsen J P 309	Smede
Lersey Fred. & Georg Thomas 168	Sagførere, Incasso
Lilseygaards Teglværk, lmt. Frorup 6	Teglværker
Lilshøj M 97	Vinhandlere
Ludvigsen J Chr. Købmd. 203	Korn, Jærn, Markfrø
Lundtofte H P 265	Tømremestre
Madsen Holger (V Wendelboe's Efff.) 227	Snedkere
Madsen L 267	Tømremestre
Madsen M Bagerm. 136	
Madsen M P 185	Tømremestre
Mammen & Drescher 22 & 170, Stats 25	Speditører
Markfrøkontoret 17	Markfrø
Metz Ludvig 69	Sagførere, Incasso
Mikkelsen Johannes Købmd. 193	
Mineralvandsfabrikken „Cito“, P Hansen & Co. 21	Mineralvaande
Møller I M 238	Smede
Nielsen Frederik 3	Kul, Korn
Nielsen Johs. Købmd. 194	
Nielsen Lauritz (R Winkler & Co's Efff.) Købmd. 196 & 293	Korn, Markfrø
Nielsen M 48	Cykler
Nielsen Otto 20	Isenkrammere, Træløst- og Tømmerhdl.
Nielsen Sophus 271	Fiskehandlere
Nyborg Avis 42	Aviser, Bogtrykkerier
Nyborg Bank for By og Omegn, Akts. 235	Banker
Nyborg Cykle- og Sportsforretning, Gottorp & Schroder-Hansen 44	Cykler
Nyborg Damp-Badeanstalt	Badeanstalter
Nyborg forenede Træløstforretninger, Akts 146	Træløst og Tømmerhandl.
Nyborg Jærnstøberi og Maskinfabrik, Akts. 76	Jærnstøberier, Maskinfabrikker, Kakkellovne og Komfurer, Tagvinduer, Bygningsart, Støbegods
Nyborg Kulforretning, Akts. 106 & 293	
Nyborg Pakhusforretning, Akts. 22 & 170, Stats 25	Pakhusforretninger
Nyborg-Posten 112	Aviser, Bogtrykkerier
Nyborg Socialdemokrat 84	Aviser
Nyborg Støbegodsforretning, Otto Nielsen 20	Støbegods
Nørmark Otto Papir- & Kunsthdl. 198	
Oberbech-Clausen R 57	Mæglere
Ohmeyer R Manufakturhdl. 164	
Ovesen J F 222	Gartnere
Pedersen P Bog- og Papirhdl. 258	
Petersen Chr.	Malermestre
Petersen Godthardt Manufakturhdl. 61	
Petersen J M Købmd. 47	
Petersen Joh.	Murermestre
Petersen Karl 308	Glarmestre
Pirna, Akts. 296	Kemiske Fabr., Parfumer
Postgaardens Kolonialhdl. ved P Chr. Jørgensen 205	engros, Toiletartikler engr.
Qvist Chr. & N Nielsen 10	Sagførere, Incasso

Forretningsnavn og Adresse	Se Fagregistret under
Rademacher P 111	Gær
Rasch J F C 224	Smede
Rasmussen August Købmd. 41	
Rasmussen Brodr. 229	{Tømrermestre, Maskin- snedkerier og Savværker
Rasmussen H 148	Vognfabrikanter
Rasmussen Lars 257	Tomrermestre
Rasmussen Marcus Købmd. 17	Korn
Road Jørgen Købmd. 77	
Schalburg C F, Akts. 24	Vinhandlere, Eddike
Schultz L.	Farvere
Schönemann C 55	{Bogtrykkerier, Litogr. Etab., Papir en gr., Protokoller, Bogbindere, Linierere
Schönemann V Bog- og Papirhbr. 7	
Slotsmøllen, H Chr. Jacobsen 26	{Dampmøller, Møller, Mel en gros, Byggryn
Sparekassen for Nyborg By og Omegn 8	Sparekasser
Strandvejens Fiskeeksport og Røgeri 228	Fiskehandlere
Strandvejens Maskinfabrik, N P Petersen 95	Maskinfabriker
Sørensen Carl C Agenturforr. 4	
Sørensen Hartvig 176	Malermestre
Theilgaard C S Oberstl. 22	{Assurancebestyrere, Brand- slukningsapparater
Thomas Georg & Fred. Lersey 168	Sagførere, Incasso
Thuesen J M 40	{Tobakker og Cigarer, Ci- garfabr., Skraatobakker
Toft P 274	Gartnere
Turisthotellet 62	Hoteller
Wass Ludv. 108	Sagførere, Incasso
Vett & Wessels Uds., Holger Schrøder 85	
Viborg-Larsen 58	Sagførere, Incasso
Worm A 103	Polsefabrikation

Indregistrerede Firmaer.

(Uddrag af de officielle Handels-Registre).

Aggeboe Eduard, Akts. Bestyrelse: Partikulier F T B Aggeboe, Odense, Mette M Aggeboe og E Aggeboe, Frm. tegnes af E Aggeboe alene, eller af de to andre Bestyrelsesmedl. i Foren. Aktiekapital 5,000 Kr.

Birch's August Effk., Akts. Bestyrelse: Købmd. A Birch (Formand) og Forretningsf. V Jensen. Frm. tegnes af Formanden. Protok.: Forretningsf. V Jensen og Byfogedfuldm. C A Andreasen i Foren. Aktiekapital 5,000 Kr.

Brygger og Carlsmind, Akts. Bestyrelse: Ølbrygger E C Larsen, Tobaksfabr. Thuesen, Købmd. Ohmeyer, Sagf. Qvist og Købmd. H Johansen, af hvilke tre i Foren. tegner Frm. Aktiekapital 225,000 Kr

Dana ved R P Rasmussen.

Danish condensed Milk-Manufacture, H Abel, Glorup, Denmark, Nyborg. Indeh. H P C Abel.

Dansk Smørforsyning ved C J Bruun. Indeh. C J Bruun, Kbhvn.

Dansk Textil-Lager. R Ohmeyer.

Drewsen & Nøllemann. Indeh. E B Nøllemann.

Engelsk Beklædningsmagasin ved G Nielsen.

Fleusborg, en gros Lager, Mosenborg ved K E Clausen.

Forenede Hvidevareforretninger, De Vett & Wessels Udsalg ved Holger Schrøder.

Forenede Tømrere i Nyborg, De, Akts. Tomrer L Madsen er Bestyrelsens Formand og tegner Frm. Aktiekapital 5,000 Kr.

Jensen & Klein's Kulforretning. Indeh. P G Klein, der tegner Frm., og Agnes Jensen.

Kontantforretningen ved Kristian Clausen.

Landhosparekassen for Fyn, Akts. Bestyrelse: Gaardejerne J Andersen, Rynkeby, P Johansen, Sorup, N Madsen, Vejstrup, St. Madsen, Ellinge, H P Nielsen, Oure L H Juul, Egense, A Larsen, Langåbde, C Jensen, Salttofte, J Andersen, Badstrup, N C Rasmussen, Norrebølby, Proprietar D Larsen, Lysemose, Folketingsmand I A Aadal, Kværndrup, Lærer H Appel, Dalum og Gaardfæster C C Søberg, O Høsing. Frm. tegnes af Bestyrelsen. Aktiekapital 74,400 Kr. Protok.: Sagfører P C N Lersey i Foren. med et Bestyrelsesmedl., eller tre Bestyrelsesmedl. i Foren.

Lerseygaards Tøglværk, Int. Tomrerm. Colding (Formand) og Sagf. Lersey (Kasserer) tegner Frm. i Foren. Indsk. Kapital 50,000 Kr

Mammen & Drescher. Indeh. A W Mammen, Kbhvn. og M P Drescher.

Manufaktur Union ved V Andersen.

Markflokantoret i Nyborg ved Rasmus Marcellius Rasmussen.

Messen, Carl Hansen's Effk., Godthard Petersen.

Mineralvandsfabrikken „Cito“, P Hansen & Co. Indeh. P C V Hansen og E C Larsen.

Nyborg Bank for By og Omegn, Akts. Bestyrelsen bestaar af et Repræsentantskab: Justits. Kapt. M Sørensen (Formand), Direktør P Dahlerup, Sparekassedirektør J C Beck, Sognefoged J Eriksen, Retsvindinge, Fabr. C Thuesen, Bryggeridirektør E C Larsen og Prop. Købmd. A Gundel, de tre sidstn. danne Kontroludvalget. Frm. tegnes af to Medl. af Kontroludvalget. Protok. har Direktør P Dahlerup i Foren. med et Medl. af Kontroludvalget. Aktiekapital 100,000 Kr.

Nyborg Beklædningsmagasin, Akts. Bestyrelse: Murerm. J Petersen (Formand) og Skrådderm. R Hansen, der i Foren. tegner Frm. Aktiekapital 6000 Kr.

Nyborg Blomsterforretning La France, C S Sørensen.

Nyborg Cykle- og Sportsforretning, Gottorp & Schrøder-Hansen. Indeh. F V Gottorp og H G Schrøder-Hansen, der i Foren. tegner Frm.

Nyborg Eddike- og Sennepsfabrik ved L F Schalburg. Indeh. C F Schalburg. Protok.: J P Schalburg.

Nyborg forenede Trælastforretninger. Akts. Bestyrelse: Direktør J M Mose (Formand) og Th. Købmd. F Møller, Frm. tegnes af Formanden. Aktiekapital 60,000 Kr.

Nyborg Jærntøbereri og Maskinfabrik, Akts. Bestyrelse: Bankdirektør C Brorson og Murerm. C Köhler, begge af Kbhvn. og Hovedbogholder I Gamborg, Hellerup, af hvilke to i Foren. tegner Frm. Aktiekapital 155,000 Kr. Protok.: Direktør H M Helms og Intendant J A C Riise i Foren. samt Salgsdirektør A Eriksen i Foren. med et Bestyrelsesmedl.

Nyborg-Kjertemind Automobiltart, Akts. Bestyrelse: Købmd. W Hjort, Nyborg, (Forretningsf.) Cand. jur. Dahlerup, Kjertemind, Forp. Willumsen, Anhof, og Dir. O Schulze, Kbhvn. Frm. tegnes af 2 Bestyrelsesmedl. i Foren. Aktiekapital 17,000 Kr.

Nyborg Klædedepot, Akts. Bestyrelse: H F Hansen, der tegner Frm. Aktiekapital 600 Kr.

Nyborg Korn- og Foderstofforretning ved J J Larsen's Enke. Indeh. Caroline C Larsen, Faaborg. Protok.: L Larsen.

Nyborg Kulforretning, Akts. Bestyrelse: Købmd. L Nielsen (Formand), og Sagf. L Wass, begge af Nyborg, samt Forvalter P Jensen og Bogholder H C Hansen, begge af Korsør. Frm. tegnes af Formanden i Foren. med et Bestyrelsesmedl. Aktiekapital 15,000 Kr. Protok.: P Nielsen.

Nyborg Kulkompani ved F Jochimsen, et Kommanditselsk. Indeh. N F Jochimsen. Frm. fraadt i Likvidation med Sagf. L Metz som Likvidator.

Nyborg Materialhdl. Th. Henningsen.

Nyborg ny Materialhdl. ved J Blokmann. Indeh. Cand. pharm. H J Blokmann

Nyborg Pakhusforretning, Akts. Bestyrelse: Købmd. M P Drescher, Aarhus, Gross. A W Mammen, Kbhvn. Købmd. V J L Bøttern (Formand) og C B Korch, af hvilke tre i Foren. tegner Frm. Aktiekapital 100,000 Kr. Protok.: J H Basballe i Foren. med enten V J L Bøttern eller C B Korch.

Nyborg Produktionsforretning, Akts. Bestyrelse: Th. Husejer H Frederiksen og Th. Politibetj. H Christiansen, der hver for sig tegner Frm. Aktiekapital 1200 Kr.

Nyborg Smørforsyning ved A P Jørgensen.

Nyborg Støbegodsforretning ved Otto Nielsen.

Norregades Kaffe- og Tehandel ved D Rademacher. Protok.: Louise Rademacher.

Pariser-Bazaren ved A Andersen. Indeh. A V P Andersen, Kbhvn.

Pirna, Akts. Bestyrelse: Gross. A Nielsen og Sagf. Chr. Poulsen, begge af Svendborg samt Direktør O J Folmar (adm. Direkt.), Frm. tegnes af den adm. Direktør. Aktiekapital 12,000 Kr.

Postgaardens Kolonialhdl. ved P Chr. Jørgensen.

Rasmussen Brodrene. Indeh. R J Rasmussen og H P Rasmussen, der i Foren. tegner Frm. Begge Indeh. har hver for sig Protok.

Reistrup Kalk- og Gødningskompagn, Int. Indeh. A Gundel, der tegner Frm. og L Larsen. Den Indsk. Kapital er 1500 Kr.

Schalburg C F, Akts. Bestyrelse: E C Larsen, J F Schalburg og C R Kjellerup af hvilke to i Foren. tegner Frm. Aktiekapital 30,000 Kr.

Schönemann C. Indeh. C Schönemann. Protok.: H Jensen.

Schönemann V. Indeh. P Petersen.

Sparekassen for Nyborg By og Omegn. Bestyrelsen bestaar af en Direktion: Konsul C Thuesen Købmd. A Gundel og Justitsr. M P Sørensen, samt et Repræsentantskab: Apoteker P Hansen, Bryggeridirektør E C Larsen, Sognefoged J Eriksen, Retsvindinge og Gaardejer L Christiansen, Vindingsogaard, Kassens Kasserer: Overretssagf. L V Dahlerup og dens Bogholder: A C Beck tegner Frm. i Foren. for alle almindelige Forretninger, hvorimod der til Kvittering eller Transport paa Kassens Aktiver tillige kræves mindst en Direktors Medunderskrift Sædvanligt ved Petra Ritz.

Sørensen C Fr. i Likvidation. Indeh. Holger Sørensen. Likvidatorer: Apoteker P Hansen som Værg for Frm. umyndiggjorte Indeh., Købmd. V Boltern og Sagf. L Wass, der i Foren. tegner Frm.

Taarup Ostefabrik. Indeh. C E C Landsberg.

Thuesen J M. Indeh. C E J Thuesen.

Wilde's A kontante Manufakturhandel. Indeh. A Wilde og P Wilde.

Winkler Rasmus & Co.'s Effk. ved L Nielsen. Indeh. N L Nielsen. Protok.: H P Nielsen.

Nørre Aaby.

Indbyggerantal 1906: 495.

Forretningsnavn og Adresse	Se Fagregistret under
Absalonsen I 11 Indslev 70	Cykler
Andersen A C 80	Tomrermestre
Andersen A P M	Cykler
Andersen R P	Drejere
Andersen C Købmd. Baaring 20	
Asperup Maskinfabrik	Maskinfabriker
Borring Købmd. Baaring 24	
Byllerup Mølle, A Andreasen 23	Møller
Christensen L Bagerm. Baaring	
Dansk Cykleværk „Grand“ v. R Andersen 17	Cykler
Fabrikken Grand 36	{Dynamoor, Suge-Gasværker & Gasanl., Elektromotorer
Hansen K G	Snedkere
Hansen L, Indslev 11	Fro
Indslev Bryggeri 18	Bryggerier
Jensen N Carl, Indslev 30	Humle
Jørgensen & Blichfeldt 12	Elektr. Kraftanlæg
Jørgensen H 12	Maskinfabriker
Jørgensen L Margaard 74	Snedkere
Larsen Mads 54	Humle
Madsen H C 80	Trævarefabrikanter
Meyer Axel, Fabrikken Grand 36	Ingeniør
Nielsen A	Murermestre
Nielsen H	Malermestre
Nielsen I 35	Smede
Nielsen N B Købmd. 73	
Nielsen P G	Tomrermestre
Nielsen R Købmd. Vejrup 37	
Nørre Aaby Bordfabrik og Maskinsnedkeri, J P Larsen	Borde, Maskinsnedkerier
Nørre Aaby Damp-Træskofabrik, R I Larsen	Træsko
N-Aaby Savværk, H Jørgensen 12	Savværker
Petersen A 62	Gartnere
Petersen M Bagerm.	
Petersen P Blikkenslagerm. 55	
Rasmussen R Købmd. Baaring 26	
Rasmussen Rasmus 13	Cementvarer
Roerslev-Margaard 30a	Pianooer
Roerslev Mølle 25	Møller
Sinius-Clausen J 76	Gartnere
Sørensen C M Købmd. 7	
Thidemann Købmd. 13	
Vends m. fl. Herreders Landbo-Spare- og Laanekasse 14	Sparekasser

Indregistrerede Firmaer.

(Uddrag af de officielle Handels-Registre).

Dansk Cykleværk „Grand“ ved R Andersen.

Vends m. fl. Herreders Landbo-Spare- og Laanekasse, Akts. Bestyrelse: Gaardejerne H Hansen, Gadstrup, R Jørgensen, Brangstrup og J Olsen, Gastrup. Bestyrelsen tegner Frm. og kan to Bestyrelsesmedl. i Foren. tegne Frm. som Kvittering for indskudte Penge samt til Kvittering af og Meddelelse af Transport, Relaxation- og andre Paategninger paa Kassens Pantebrev og øvrige Værdipapirer. Aktiekapital 100,000 Kr.

Odense.

Fra Kjøbenhavn pr. Jærnbane 4 1/2 T. Indbyggerantal 1906: 40,547; 1901 40,138; 1890: 30,268; 1801: 5782. Ejendomskyld: 77,7 Mill. Kr. Indkomst: 13 Mill. Kr. Formue: 64,3 Mill. Kr. Havnedybde: 19 Fod. Borgmester: L N M Dithmer, K., DM., Stadsingeniør: N H Bliche R. Fremmede Landes Konsuler: Vicekonsul H Ranmar (Argentina), Konsulene C L Christensen (Belgien), L M Schott Vesterg 58; (Dominiko), Konsularagent H Dessau (Italien), Vicekonsulene L C A B Muus, R. (Nederlandene), Valdemar Gadecken R. (Norge), C H Mogensen, R. (Portugal), P L Hey, M. L. R. (Spanien), Konsulene L C A B Muus, R. (Storbritannien og Irland) og (Sverrig) og Carl Bjerre (Tyskland).

Forretningsnavn og Adresse	Se Fagregistret under
Adler Cykle-Aktieselskabs Odense Afd. Kongensg. 31 11 686	Cykler
Aggerbeck's C J Hovedoplag ved Lauritz Duch Torvet 1 11 1324	Sæber en gros
Albani Bryggeri, Akts. Tværg. 19 11 301	Bryggerier, Øl
Albani Mølle ved I Larsen Hjallesø. 11 178	Møller
Albani Vaffelabrik Frederiksg. 23 11 504	Vaffelabrikker
Albertsen A H Bagerm. Nørreg. 27	
Albrechtsen L P Købmand Albanig. 31 11 762	
Allerup's M P Eftf., Akts. Heden 2, 4 11 93	Jærnstøberier, Maskinfabr.
Allerup's nye Maskinfabrik, Akts. Ruggaards Landev. 30 11 404	{ Maskinfabrikker, Jærnkonstruktøner
Allin Otto Kongensg. 35 11 1587	Pianoer
Almind Ernst Hunderupv. 34 11 757	Tømrermestre
Analytisk kemisk Laboratorium Overg. 8 11 43	{ Kem. Laboratorier, analyticalytiske
Andelsbogtrykkeriet Vindeg. 72 11 1030	Bogtrykkerier
Andersen A Nørreg. 55 11 1554	Blikkenslagere
Andersen A, Gravene 9 11 750	{ Musikinstrumenter, Instrumentmagerne, musikalske
Andersen A Nørreg. 43 11 284	Malermestre
Andersen Brødr. Adelg. 5 11 931	Farvefabr., Dampstøberier
Andersen Carl Nørreg. 39 11 1037	Tobakker og Cigarer
Andersen C jun. Købmd. en gros Sønderg. 7 11 89	Smøreksporthorer
Andersen Chr. Nederg. 10 11 54	Smede, Vægte
Andersen Fr. E Langeg. 44 11 62	Arkitekter, Murermestre
Andersen H C Hjallesø. 75 11 1659	Tømrermestre
Andersen H C Jærnbang. 2 11 115	Isenkræmmere
Andersen H P Købmd. Vesterbro 98 11 1275	
Andersen I Frederiksg. 48 11 1487	Træsko
Andersen J G Købmd. Nederg. 9 11 119	Korn
Andersen Johs. Steen, Kongensg. 15 11 1425	Bogtrykkerier
Andersen J T Agenturforr. Hans Tausensg. 4 A 11 269	
Andersen Knud Havnen 11 34	Bygningsartikler
Andersen L Pantheonsg. 1 11 458	Gartnerne
Andersen Lauritz Nørrebro 45 11 23 & 465	Kul
	{ Maskinøler, Drivremme
Andersen Lauritz & Co. Nørreg. 32 11 128	{ Mejerirekvisitter, Maskinpakninger
Andersen Ludvig jun. Gas- og Vandm. Vester-gade 100 11 787	
Andersen Otto Frederiksg. 23 11 504	Klædeimport
Andersen Peter Overg. 17 11 775	Kobbersmede
Andersen R Købmd. Hjallesøvej 3 11 401	{ Kul, Trævarefabr., Spundsefabr.
Andersen R M Dronningensg. 74 11 40	Malermestre
Andersen Valdemar Vesterg. 17 11 532	Sagførere, Incasso
Andersen Vilh. Allég. 28 11 727	{ Blomster kunstige, Art. f. Blomsterhdl.
Andresen L F Kongensg. 31 11 154	Snedkere,
Arbejdernes Aktiebageri Vindeg. 110 11 544	Brødfabrikker
Arbejdernes Brændselsforsyning, Akts. Klingenberg 16 11 989	{ Kul, Cokes og Cinders, Brænde
Ashlund's A Eftf. og Fabr. „Karolinekilde“ Vesterg. 11 11 210	Mineralvande
Astrup Isoplæg ved P Hansen Pjentedamsg. 22 11 572	Isværker og Isoplæg
Astrup Wiggo Vesterg. 6 11 1063	Isenkræmmere
Augustinus F L Gravene 4 11 1064	Smede, Pengeskabe
Bagger's J Eftf., Marius Holst Ny Vesterg. 12 11 641	{ Faiverne, Tejrænsningsanstalter
Balslev Vilh. Vesterbro 33 11 1642	Malermestre
Bang Carl Overg. 16 11 1146	Isenkræmmere
Bang N C Kronprinsensg. 20 11 594	Cykler
Baumgarten Brødr. Manufakturhdl. Vesterg. 32 11 1840	
Baumgarten Peter, Skibhusv. 846	Skindberedere
Becker Fr. G. St. Jørgens Forstad 46 11 1052	Tømrermestre
Becker P C, St. Jørgensg. 47 11 1252	Murermestre
Bencke William & Co. Vesterg. 71 11 402	Børstenbindere
Bender P Bagerm. Overg. 4 11 679	
Bendix Julius & Steen (Filial) Overg. 14 11 1597	Vekselerere
Bendixen's L Eftf., Otto Jensen Albanitorv 9 11 360	Cykler
Berens E Nørreg. 87 11 418	Metallvarefabrikker
Berentzen A Bagerm. Overg. 61 11 1847	
Berg A M Unserud's Eftf. Urmager Fiske-torvet 3 11 1076	
Berg Carl Vesterg. 59 11 822	Isenkræmmere
Bertelsen Th. Kongensg. 19 11 930	Markfrø
Bertelsen Chr. Pogestr. 8 11 1756	Snedkere
Beyer L Vesterg. 38	Handsker
Bindslev Frederik Buntmager Kongensg. 16 11 804	
Bjelke P A Nørreg. 46	Børstenbindere

Forretningsnavn og Adresse	Se Fagregistret under
Bjerre A, Klingenberg 6 11 397	Vaaben, Ammunition
Blad O Vesterg. 40 11 1770	Dampskibsekspeditioner
Block-Kelsen Chr. Sønderg. 20 11 1340	Snedkere
Blomsterforretningen „mille fleurs“ Kongensg. 19 11 1566	
Blumensadt's N N Fabrikker, Akts. Nederg. 25 11 60 & 1032	{ Sæbefabrikker, Smørfarve, Parfumer en gros
Bohr's F Eftf. Anders Larsen Nørreg. 20 11 583	{ Læderhandlere, Skomagerartikler
Bonnesen I Sadelmager og Tapetserer Kongensg. 44 11 434	
Boye L Bagerm. Sønderg. 22 11 1589	
Brandt & Co. Nørrebro 43 11 220	Jærnstøberier
Brandt's Klædefabrik, Akts. Vesterg. 73	Klædefabrikkanter
Brandt R Manufakturhdl. Vesterg. 91 11 806	
Breum Ignatz Manufakturhdl. Vesterg. 59 11 427	
Breum's P Eftf., Aage Oksen Manufakturhdl. Vesterg. 51 11 101	
Brinck-Seidelin J Overretssagf. Vesterg. 39 11 585	Sagførere, Incasso
„Bristol“, Erik Otto Nørreg. 13 11 1513	Herreekvipering
Broekmann's Hotel Overg. 1 11 70	Hoteller
Brødgersen F Kongensg. 49 11 1518	Glamrestro
Brogard M Ø-Stationsv. 4 11 548	Cykler
Braun Carl, Albanig. 15 11 1216	Ejendomsbehandlere
Bryggeriet Odense, Akts. Holsedore 23 11 149	Bryggerier
Bureau „Lux“ Vesterg. 50 11 1215	{ Kiosker, godsøkspe-ditioner, Flytteekspe-ditioner, Oplysningsbureauer, Annoncebureauer
Busch Harald Pogestr. 15 11 206	Smede
Carlsen C Thobo Vesterbro 1 11 1110	Tobakker og Cigarer
Carlsen's Enke Vesterg. 75	Stenhuggerier
Christensen H Kirkegaardshallé 7	Stenhuggerier
Christensen J L & Co. Købmd. Vesterg. 17 11 168 & 1129	Kaffeimport. og Kaffebr.
Christiansen A Købmd. Nørreg. 29 11 145	Kul, Skifer
Christiansen H J Vesterg. 51 11 556	Malermestre
Christiansen M P Fisketorvet 5 11 560	Sagførere, Incasso
Christiansen Oluf Hunderupv. 10	Malermestre
Christiansen's Ove Eftf. Trikotagehdl. Fiske-torvet 4 11 664	
Christoffersen Eigil Vesterg. 72 11 410	Staalbjælker, Jærnbjælker
Christoffersen P Nederg. 12 11 813	Vinhandlere
Christophersen R A Vesterg. 28 11 449	Solvvarer
Clausen C F Vindeg. 20 11 747	Bogtrykkerier
Clausen M Instrumentmagere Nørreg. 12 11 1637	
Clemmensen Chr. Nørrebro 79 11 33	Mæglere, Speditører
Colberg's H A Eftf., M Kastrup Konfektionsforr. Vesterg. 31 11 731	
„Confectionaire“ v. M Rasmussen Kongensg. 71 11 1508	Konfektion en gros
Co-operative wholesale society (C W Kirchhoff) Jærnbang. 4 11 473	Smøreksporthorer
Corfixen Thora Blomsterhdl. Kongensg. 18 11 673	
la Cour & Tychsens Eftf. Knud Petersen Manufakturhdl. Vesterg. 15 11 398	
Creutz A D Bagerm. Albanig. 44	
Crome & Goldschmidt's Uds. Vesterg. 30 11 127	Cykler
Cykleimporten Ideal, Akts. Nørreg. 67 11 1123	{ Cykleassurance, Tyveriforsikring
Cykle-Tyveri-Forsikringen Danmark, Akts. Vesterg. 39 11 1380	Cykler
Dahl Axel Vesterg. 52 11 1256	{ Dampmøller, Mel en gros, Byggryn
Dampmøllen Victoria, Akts. Havnen 1135 & 1307	
Dampvadske- og Badeanstalten Idun, Akts. Vindeg. 42 11 667	Badeanstalter
Danjelsen R C og Folmar-Hansen Vesterg. 2 11 134	Sagførere
Dannesboe R Nørreg. 39 11 1390	Møbler
Dansk Akkumulator- & Elektro-Motor-Fabrik, Akts. Ørstedsg. 10 11 1423	{ Elektromotorer, Akkumulatorer, Dynamoer, Elevatorer, Elektr. Kraftanlæg
Dansk Andels Ægexport 11 711	Æg, Eksp. og Imp.
Dansk Cykle Co. ved Fred. Rasmussen Kongensg. 37 11 534	Cykler
Dansk Manufaktur & Beklædningsmagasin ved Jul. Rasmussen Overg. 13	
Dansk Møllestensfabrik Kongensg. 31 11 1274	Møllesten
Dansk Støvsuger Kompagni Overg. 10 11 1391	Støvsugning
Danske Landmænds Anders Avertissementsblad Overg. 60 11 1500	Aviser II
Danske Oliemøller og Sæbefabrikker, Akts. 11 67, Stats 11 20	Oliemøller, Sæbefabrikker
Dichmann Steffen Vesterg. 5 11 539	Isenkræmmere
Dittmann Ludv. Kongensg. 25 11 590	Læderhandlere
Dreyer Emil M Vesterg. 48 11 1797	{ Guldstiler, Forgylde-re, Rammelister, Rammer
Dreyer Wiggo Gravene 6 11 568	Garverier
Dæuhfeldt L Pantheonsg. 5 11 1417, Mark-frø Afd. 11 6	{ Frø, Markfrø, Art. f. Gartnerne, Have- og Markredskaber, Bambus
Döllner's I G Eftf. Farvehdl. Nørreg. 17 11 212	
Egtved M C Bagerm. Kongensg. 24 11 1267	

Forretningsnavn og Adresse	Se Fagregistret under	Forretningsnavn og Adresse	Se Fagregistret under
Eksprestrykkeriet Nederg. 31 26	{ Bogtrykkerier, Clichéer, Reklameartikler	Fyens Stiftsbogtrykkeri I. Graabrødrestr. 2 477	{ Bogtrykkerier, Nodetrykkerier
„Elite“ ved O J Olesen Vesterg. 93 42	{ Vinhandlere, Alkoholfri Drikke Cykler	Fyens Stifts Kreaturforsikringsforening Fisketorvet 5 560	Kreaturforsikring
Ellegaard Brødrene Vesterbro 2 685		Fyens Stifts Landbo-Vekselørkontor, RChristensen Kongensg. 23 1411	
Eriksen C M Blikkenslagerm. Kongensg. 29 657		Fyens Stifts Landbrugstidende. Akts. Vindeg. 72 1551	Aviser II
Eriksen Jørg. Overg. 48 764	Tømrermestre	Fyens Stifts Sparekasse Fisketorvet 10 1040	Sparekasser
Eriksen S B Klosterv. 17 1202	Malermestre	Fyens Stiftstidende I. Graabrødrestr. 2 2. Eksp. 3	Aviser
Ernst H Pjentedamsg. 18 1234	Blikkenslagere	Fyens Sækkekompagni Kongensg. 58 752	Sække
Esmann E F Norrebro 54 21	Smøreksporthorer (Kbhvn.)	Fyens Teglværks Kontor Jærnbane. 16 445	Teglværker
Faber Harald Agenturforretning, Kongensg. 71 368 og Havnen 1154	Kolonial en gros	Fyens Tidende, Akts. Fisketorvet 12 491, Eksp. 39	Aviser
Fangel Ludvig & Co. Manufakturhdl. Nørreg. 64 1104	{ Underbeklædning, Kravats, Herreekvipering	Fyens Tidendes Bogtrykkeri, Akts. Fisketorvet 12 130	Bogtrykkerier
Fischer-Nielsen Vesterg. 15 961		Fyens Venstreblad, Akts. Vesterg. 66 336 & 1850	Aviser
Flensborg Magasin v. Knud Møller Vesterg. 54 1471		Fyenske Amtskredses Fjærkræfederi 1694	Fjærkræ en gros
Folmar-Hansen Vesterg. 2 134	Sagførere, Incasso	Fyenske Handelshøjskole, Den, 1789	Handelsskoler
ForenedampskibsselskabsKontor, Nørreg. 64 32		Fyenske Købstæders Brandforsikrings-For- ening for øvrige Ejendele St. Annag. 2 611	{ Brandforsikringsselskaber, Tyveriforsikringsselsk.
Førene Glasværker, Akts., Fyens Glasværk 17	Glasværker	Fyenske Salt- og Cokesværker Havnen 450	Salttraffinaderier, Cokes
Førene Mineralvandsfabrikker, Akts. Albanitorv 5 163	Mineralvandsfabrikker	Gad & Lauritzen Overgade 14 308	{ Ingeniører, Elektr. Lysinstall., Elektr. Kraftanlæg, Lynallede Vandklosetter, Varme- og Ventilationsapp.
Førene Ostier ved P Hude og N Hansen	Ostefabr. og Ost en gros	Gericke Carl Agenturforr. Læssøeg. 32 1062	Malermestre
Førene Spritfabrikker, P Jørgensen's Søner - F Christophersen & Co., Akts. Nørreg. 60 22 & 136	Spritfabr. & Brændevinsbr., Gær, Brændevin, Akva- vit	Gierahn Chr. jun. Nederg. 42 1758	Gummi en gros
Forniklingsanstalten „Urania“, N Eriksen St. Jørgensg. 1 1334	Fornikling	„Gloire“, Akts., Overg. 44 957	Sagførere
Forsikringsaktieselskabet Norden, Kongensgade 31 1451	{ Sygeforsikringsselsk., Ulykkesforsikringsselsk.	Gnatt R Blomsterimportør Klarag. 9 348	
Forsikrings-Aktieselskabet Vort Land Kongensg. 58 1515	{ Ulykkesforsikringsselsk., Sygeforsikringsselsk.	Gram P P Overretssagf. Vesterg. 30 371	
Fransk-Dansk Vinkompagni v. Bonde & Petersen Ø-Stationsv. 1509	Vinhandlere	Grand Hotel Jærnbane. 8 587, 1041, 1042 & 1166, Stats 18	Hoteller
„Fraugde“ Overg. 26 1006	Landbrugsmaskiner	Grill M. St. Jørgens Forstad 405 & 1284	Maskinfabrikker
Frederiksbroens Kaffeforr., Martin P Birkelund Brogade 2 1762		Grossmann's J Chr. Eftf., Dorin Larsen Hørstovr 7 142	Handsker
Frederiksbroens Kalkværk Nyborg Landev. 18 219	Kalkværker	Grundmann C E Overg. 34 1419	Farvere
Friis Carl Varehus Manufakturhdl. Kongensg. 32 678		Grupe Hjalmar Bog- og Papirhdl. Vesterg. 59 375	
Friis H Vesterg. 19 341	{ Elektr. Lysinstallation, Gas- og Vandmestre	Grønholdt A Chr. Vesterg. 100	Bødkere
Friis & Sørensen Nørrebro 91 30	Mæglere	Grønholdt C M Nørrebro 22	Bødkere
Frost Julius Blikkenslagerm. Nørreg. 11 598	{ Badeapparater, Petroleums- apparater	Grønlund L Juvelér & Guldsmed Vesterg. 47 1077	
Fuhrmann Fred. st. Graabrødrestr. 4 1223	Bogbindere	Grønning P Pogestr. 27 og Vesterg. 36 152	Gørtlere, Metalvarefabr.
Fulton, Olie- og Maskinforr., Akts. Oluf Baggers G. 9 369	Olie- Raffinaderier & Imp. Belysningsartikler, Acetyl- belysning, Artikler for Gas- og Vandmestre, Art. t. elektr. Ringeledn., Carbid, Gasglødelamper, Elektr. Belysningsart., Sanitets- art., Vandklosetter, Art. f. Installatører	Gustafsson J Leon Nørrebro 28 1247	Smede, Vægte
Fyens Belysnings-Kompagni, Akts. Jærnbane. 4 444 & 474	{ Borstenbindere, Heste-, Ko- og Svinehaar, Art. f. Maskin- fabr., Mejerirekvisit- ter, Art. f. Jærnstøberier	Güth Carl 743	Bogtrykkerier
Fyens Børste- og Kostefabrik M Knudsen Vesterg. 11	Cykler	Gædeken Valdemar Konsul Købnd. Ve- sterg. 89 189 & 1789, Stats 16	Mel en gros
Fyens Cykle-Depot, Carl Eriksen Vesterg. 68 606		Hagen Carl Overretssagf. Klingenberg 2 621	Sagførere, Incasso
Fyens Diskonto-Kasse, Akts. Vesterg. 8 80 & 1400	Banker, Incasso	Hagen & Sievertsens Æskefabrik og Sten- trykkeri, Akts. Nederg. 21 63	Litogr. Etabl. Æskefabr.,
Fyens Gibsværk, Akts. Albanig. 13 137	{ Stukkaturfabrikanter, Skil- lerumsplader	Hagen & Sørensen, Litogr. Etabl. Overg. 19 480	{ Banker, Sparekasser, Incasso
Fyens Humlelager Nørreg. 34 325	Humle	Haible Simon Manufakturhdl. Overg. 3	Aviser II
Fyens Ingeniørkontor st. Graabrødrestr. 1 1800	Ingeniører	Handelsbanken i Odense Vesterg. 12-14 88 & 880	
Fyn's Konservesfabrik, Akts. 1470	{ Konserv, Syltetojsfabr., Frugtvinfabr., Frugtsaft- fabr.	„Handelsgartneren“ Vesterg. 59 780	
Fyens Krydderforretning v. Lauritz Duch Albanitorv 1 1324	Krydderier	Hansen Alfred Kaffehdl. Nørreg. 51 582	
Fyens Landmandsbank, Akts. Vesterg. 18 46	Banker, Incasso	Hansen A P Skibsprovianter Nørrebro 55 546	
Fyens Luftringefabrik v. Th. Nissen Albanig. 20 925	Luftringe	Hansen Carius Vesterg. 28 906	Metalvarefabr., Gørtlere
Fyens Maskinforretning ved Axel Nyborg Graabrødrehus 593	Maskinforhdl.	Hansen Carl Kongensg. 42 932	Fornikling
Fyens Maskinimport, Rasmussen & Hansen Pantheonsg. 8 446		Hansen Carl, Oluf Baggers. 38	Tømrermestre
Fyens Møbelmagasin v. J Jørgensen & Co. Kongensg. 58 1544	Møbler	Hansen C C Overg. 49 591	Smede
Fyens Privat-Banc-Reklame Ny Vesterg. 19 1705	Reklamebureauer	Hansen Chr. Vesterg. 96 464	Cykler, Motorecykler
Fyens Sadelmagermagasin, J G Hansen, Klingenberg 16 1173		Hansen Christian Manufakturhdl. Fisketorvet 7 920	
Fyens Skalleexport Overg. 41 111	Hønsfoder	Hansen Chr. C V Kongensg. 20 633	Sagførere
Fyens Skotøjsfabrik, Akts. Nederg. 31 970	{ Skotøjsfabrikker, Skotøj en gros, Skomagerartikler	Hansen Chr. W & Co. Klarag. 12 800	Vinhandlere
Fyens Social-Demokrat Kongensg. 51 Red. 702, Eksp. 562	Aviser	Hansen E, Karen Brabes V. 10 1433	Revisorer
		Hansen Etdv. G Bog- og Papirhdl. Vesterg. 5 279	
		Hansen Frederik Kaffehdl. Kongensg. 57 1067	
		Hansen F W W Nørreg. 37 456	{ Stempler, Kautschuk- stempler
		Hansen H Jærnbane. 9 171	Litografiske Etabl.
		Hansen H, Lorentzen's Eftf. Købmand Overg. 41 111	
		Hansen H Nørreg. 84 167	Malermestre, Cyklelakering
		Hansen H C Vesterg. 67	Snedkere
		Hansen H C Thorsg. 5 836	Bødkere
		Hansen H J Købnd. Vesterg. 97-99 383	
		Hansen H K Allerupsg. 2 1865	Mørmestere
		Hansen H P Vesterg. 75 1804	Møbler
		Hansen's H P Eftf. Dronningensg. 20 826	{ Makinfabr., Motorer, Pe- troleumsmotorer, Træbe- arbejdningsmaskiner
		Hansen I G, Klingenberg 16 1317	Auktionsforretninger
		Hansen I P Manufakturhdl. Vesterg. 57 337	
		Hansen J Vindeg. 26 616	Manufakturvarer en gros
		Hansen Johs. Agenturforr. Østerg. 6 994	
		Hansen J P Kongensg. 50 1594	Snedkere
		Hansen J P Lahng. 52 441	Tømrermestre
		Hansen K L Torvehallen 430	Sagførere

Forretningsnavn og Adresse	Se Fagregistret under	Forretningsnavn og Adresse	Se Fagregistret under
Hansen L. Købmd. en gros Nørreg. 49 11 307	(Smør en gros, Boghvedegryn, Margarine en gros, Mel en gros, Tøndebaand, Fedt en gros, Byggryn Børstenbindere	Jensen K Tølderlundsv. 9 11 1069	Smede
Hansen L. Vindeg. 6 11 1783		Jensen K P Bagerm. Nørrebro 11 11 224	Tømrermestre
Hansen's Lauritz Eftf. ved Chr. Johansen Manufakthdl. Fisketorvet 9 11 297		Jensen M Kastaniev. 29 11 1760	Malermestre
Hansen Marius Overg. 43 11 1668	Snedkere	Jensen Marius Tværg. 30	Vinhandlere
Hansen N Kongensg. 18 11 1043	Snedkere	Jensen Niels & Co. Overg. 12 11 49	Lædervarer, Kuffetter
Hansen N P Nørrebro 91 11 1708	Speditører, Kontrolforretn.	Jensen N J Kongensg. 41 11 935	Arkitekter
Hansen O C Vesterbro 35 11 1272	Snedkere	Jensen N P Dronningensg. 8 A 11 934	Snedkere
Hansen P Engelstoftsg. 16 11 537	Tømrermestre	Jensen & Petersen, Holger Hansen's Eftf. Albanig. 21 11 1311	Tobakker og Cigarer
HansenRas.Manufakturdhl.Vesterg.44 11 1683		Jensen Rasmus Kongensg. 3 11 944	Vognfabrikanter
Hansen Rasmus, Ø-Stationsv. 21 11 177	Murermestre	Jensen R J Vesterbro 29 11 424	Trikotagefabr.
Hansen Rasmus Bog- og Papirhdl. Flakhaven 1 11 28	{ Bog- og Papirhandlere, Tegnerekvisitter	Jensen S M & Co. Kongensg. 20 11 1560	Murermestre
Hansen's Severin Eftf., Hans Wagner Manufakthdl. Vesterg. 4 11 536		Jentzsch Carl Buntmager Vesterg. 24 11 567	Kul
Hansen Theodor Klarag. 10	{ Stempler, Gravører og Cise-lører, Signeter, Skabeloner	Jeppesen N Absalonsg. 36 11 394	Murermestre
Hansen-Stærmosø J Chr. Gravene 8 11 896	Snedkere	Jervelund C C Overg. 74 11 207	Murermestre
Harboe J L Overg. 7 11 65	Tapetfabrikker	Johannessen C, Hans Tavsens G. 2 11 1503	Malermestre
Harden Vald. Vesterg. 19 11 1281	Sagførere	Johansen A Albanig. 40 11 1764	Tømrermestre
Haug Chr. Vesterg. 42 11 349	Bandager	Johansen H Ruggaardsv. 11 11 1008	Murermestre
HaugstedWilh. Justitsr. V-Stationsv. 8 11 1103	Arkitekter	Johansen H C Roarsv. 1 11 1080	Entreprenører
Hauptmann J Hunderupv. 3 11 698	Malermestre	Johansen N C Nørrebro 83 11 607	Gartnerere
Hecht-Petersen J E Overretssagf. Vesterg. 2 11 577	Sagførere	Johansen R Absalonsg. 9 11 105	Murermestre
Hein Frederik Købmd. Kongensg. 74 11 155	Assurancebestyrere	Johansen Tønder Ruggaardsv. 1 11 1747	
Hempelske Bog- og Papirh. Vesterg. 27 11 4		Justesen Brødr. Købmd. en gros Overg. 14 11 1240	Kolonial en gros
Hennings Chr. & Co. Købmd. en gros Dronningensg. 3 11 100 & 1200	Kolonial en gros	Juul-Pedersen N P Vesterg. 55 11 543	Sagførere
Henningsen H Dronningensg. 24 11 512	Tømrermestre	Jørgensen A P Vesterbro 125 11 1516	Murermestre
Henriksen Alb. Vesterg. 40 11 1306 & 1818	Assurancebestyrere	Jørgensen C W Grønng. 19	Malermestre
Henriksen A P Vesterg. 52 11 482 & 1707	Sagførere, Incasso	Jørgensen H Købmd, Kongensg. 21 11 351	{ Entreprenører, Stenhuggerier, Brolægningsentreprenører, Vej- & Kloakanlæg, Jord- & Betonarbejde
Henriksen Chr. Nyborg Landev. 6 11 41	Moldebyggere	Jørgensen Hans & Søn (Indeh. H Hansen), Tjentedamsg. 47 11 683	Krølhaar
Henriksens forenede Østeforretninger Benediktsg. 32-34 11 294	{ Ostefabrikker og Ost en gros	Jørgensen Hermann Nørreg. 97 11 252	Tømrermestre
Hey F W, Klingenberg 2 11 81	Vinhandlere, Kirkevin	Jørgensen H T Pogestr. 18 11 1114	Rebslagere
Hey K B st. Graabrodræstr. 1 11 1800	Entreprenører	Jørgensen J Overg. 18 11 454	Snedkere
Hinke H Nielsen Herreekviphdl. Vesterg. 70 11 1086		Jørgensen J C Kongensg. 71 11 451	Murermestre
Hjorth G & Co. Graabrodræhus 11 186	Manufakturvarer en gros	Jørgensen J R Østerg. 6 11 646	Børstenbindere
Holbeck Rasm. & Søn Købmd. en gros Nørreg. 69 11 24	Kul, Jærn	Jørgensen L Vesterg. 91	Kostskoler, Skoler
Holm-Petersen, Oluf Bagers G. 24 11 615	Tømrermestre	Jørgensen Marie St. Hans Pl.	Korn
Holsted H P Nielsen Hunderupv. 38 11 15	Tømrermestre	Jørgensen M Chr. & Co. Købmd. Nederg. 37 11 557	Rebslagere
Homann Brandt & Co. Overg. 32 11 31	Jærn	Jørgensen N Vesterbro 56 11 520	Tømrermestre
Hotel Postgaarden Overg. 56 11 68	Hoteller	Jørgensen N Læssøsg. 10 11 754	Snedkere, Møbler
Hotel St. Knud Vesterg. 64 11 84 & 1441	Hoteller	Jørgensen Nikolaj Jærnbaneg. 16 11 1242	Smede
Hunderup J A Sønderg. 13 11 1492	Cykler	Jørgensen R Nørrebro 7 11 1279	Polsefabrikation
Hvalsoe's B Fabrikker, Akts. Overg. 45 11 1022	Klædefabrikanter	Jørgensen Rasm. Fredensg. 35 11 671	Trævarefabr.
Høegh's Chr. Sukkervarefabrik Læssøsg. 9 11 619	Sukkervarefabr.	Jørgensen R P Nørrebro 79	Piskefabrikanter
Høffner H P Filsofgangen 22 11 1058	Metalvarefabr.	Jørgensen & Simonsen Vesterg. 67 11 992	Snedkere
Høffner-Kjærup, S-Boulevard 214 11 1007	Garverier	Kaastrup L. Manufakturdhl. Vesterg. 83 11 1021	Snedkere
Højskolehjemmet Elim, Hans Tausens G. 11 11 1131	Hoteller	Karstens Gustav Vindeg. 20 11 691	Snedkere
Ibsen's Georg Planteskole 11 35	Planteskoler	Karstens Simon Nørreg. 43 11 561	Kul
Iskow Wald. Vesterg. 74 11 982	Glarmestre	Kauffeldt V Købmd. en gros Vesterg. 49 11 230	Møbler
Iversen's Eftf., V Nielsen Overg. 14 11 604	Glarmestre	Kiesling H Blikkenslagerm. Kongensg. 47	Arkitekter
Iversen Victor Nørreg. 86 11 333	Isenkræmmere	Kildeberg Anton Vesterbro 63 11 1757	Sagførere
Jacobsen Chr. Vesterg. 62 11 601	{ Urfurniturer og Ure en gros, Musikinstrumenter	Kjær Hjalmar Overg. 60 11 701	Broderihandlere
Jacobsen H C Nørrebro 79 11 415	Brænde	Kjørboe E & C Knudsen Jærnbaneg. 2 11 78 & 29	{ Symaskiner, Cykler, Automobiler, Motor-Cykler, Maskinfabrikker
Jacobsen Jacob Poulsen Albanitorv 5 11 322	Sagførere	Klingenberg's Manufakturforr. Klingenberg 16 11 1173	Cykler
Jacobsen J G Odense Dampvæveri-Udsalg Manufakthdl. Vesterg. 16 11 765		Knoblauch's Flora Eftf. Vesterg. 9 11 1635	Vægte
Jacobsen J J Blikkenslagerm. Jærnbaneg. 9 11 1255		Knudsen C F A Kongensg. 33-35 11 198	Gartnerere
Jacobsen N Læssøsg. 36 11 376	Arkitekter	Knudsen F Beegaard Vesterg. 82 11 592	Snedkere
Jacobsen R Vindeg. 51 11 1312	Assurancebestyrere	Knudsen Ferd. Ø-Stationsv. 15 11 527	Tømrermestre
Jacobsen R Hunderupv. 85 11 576	Murermestre	Knudsen F W Skibhusv. 57 11 832	Urnagere
Jacobsen R H Bagerm. Allég. 43		Knudsen H P Vesterg. 91 11 470	{ Maskinfabr., Brøndbornig, Entreprenører
Jacobsen V Bagerm. Klingenberg 13		Knudsen H P C, Oluf Bagers G. 1 11 1671	Finérer og Træ
Jakobsen A „Fragde“ Overg. 26 11 1006		Knudsen J Nørreg. 16 11 1831	Cykler
Jensen's A Tobaks- og Cigarfabr., Akts., Overg. 20 11 51	Tobakker og Cigarer	Knudsen's Marius Eftf. Ruggaards Landev. 16 11 247	Svineslagterier (Aalborg) Galanterivarer en gros
Jensen A Vesterg. 17	{ Kautschukstempler, Dørplader, Gravører og Cise-lører	Knudsen N P st. Glasv. 11 11 869	Korn
Jensen A F P, Ø-Stationsv. 2 11 1682 & 1684		Koolh-i-Noor, Chr. Hansens, Nørreg. 14 11 374	Sagførere
Jensen Andrew & Co. Manufakthdl. Fisketorvet 2 11 777	Elektr. Lysinstallation	Koopmann's I D Svineslagteri Dannebrogsg. 11 218, Stats 11 7	Kreditforeninger
Jensen C Bagerm. Overg. 28 11 915		Korsh & Breum Frue Kirkestr. 14 11 761	Drejere
Jensen C Vesterg. 19 11 107	Sagførere	Korn- og Foderstof-Kompagniet Vesterg. 7 11 1299 & 1599, Stats 11 8	Frø, Markfrø
Jensen C T & P Overg. 14 11 48	{ Trælast- og Tømmerhdl., Savværker, Cement	Krarp's E Justitsr. Eftf., V Frandsen & V Krarp Overg. 3 11 597	
Jensen FL Materialist Klingenberg 15 11 575		Kreditforeningen af Grundejere i Fyens Stift st. Graabrodræstr. 21 11 7	
Jensen H Vesterbro 25 11 1349	Fiskehandlere	Kristiansen H P & Søn Kongensg. 11 790	
Jensen H Købmd. Kongensg. 58 11 175		Krogh A Dronningensg. 3 11 1399	
Jensen H, Nyborg Landev. 1 11 551	Gartnerere	Krogh P Købmd. Dronningensg. 33 11 345	
Jensen J A Kronprinsensg. 10 11 257	Malermestre	Krohn Chr. Modehdl. Vesterg. 19 11 661	{ Kemiske Fabrikker, Benzín, Bitter, Droger, Forbindstoffer, Frugtsaltfabr., Lædersværite og Lædercrème, Sygeplejearter., Sygeplejebureauer
Jensen Jens Dronningensg. 21 11 805	Glarmestre	Kruise P A cand. pharm. Flakhaven 1 11 227	Klædefabrikanter
Jensen Joh. Bagerm. Albanig. 11 11 852		Kruger Gustav & Co. Hunderupv. 4 11 299	Sparekasser
Jensen Johan Nørreg. 35 11 1027	{ Grammofoner, Fonografer, Urfurniturer & Ure en gros	Küster Axel Manufakturdhl. Vesterg. 7 11 400	
		Landbo-Sparekassen for Fyen Kongensg. 68 11 950	
		Lang Vilh. A. Bog- Papir- Musik- og Kunsthdl. Vesterg. 39 11 179	

Forretningsnavn og Adresse	Se Fagregistret under	Forretningsnavn og Adresse	Se Fagregistret under
Lange Frederik Manufakturhdl. „Skjolden“ 665		Munke Mølle Akts. Havnen 79 & 1250, Stats 1	Dampmøller Korn
Lange Johs. B Overg. 50 158	Bygningsartikler, Ildfaste Materialier, Sanitetsart.	Muus Elias B Frederiksg. 2 53	
Langkilde's N Eff. Cigarhdl. Vesterg. 58 1209			Møller H Agenturforr. Skibhusv. 59 27
Larsen Axel Børnekonfektionsforr. Vesterg. 43 300		Møller H Grønneq. 24 1376	Stenhuggerier
Larsen Chr. Cigarhdl. Overg. 1 700	File	Møller's Karl Enke Sønderg. 40	Maltfabr.
Larsen Chr. Nørreg. 34	Farvere	Møller Ph. Pantheonsg. 6 192	Margarine en gros
Larsen F Vesterg. 80	Isenkræmmere	Monsted Otto Nørreg. 39—41 329, Stats 5	Smede
Larsen H Vesterg. 21 159		Mork E Thorsg. 73	Banker
Larsen J J Vesterg. 19		Nationalbankens Filial Overg. 10 1000	Maskinfabrikker
Larsen 1015 & 1020, Stats 15	Korn	Neckelmann Emil, S-Boulevard 248	
Larsen Johs. Ny Vesterg. 8 766	Assurancebestyrere	Neumann C Bog- og Papirhdl. Vindeg. 1 675	
Larsen Jørgen Overg. 54 1264	Glarimestre	Neye Johannes Vesterg. 11 897	Lædervarer og Læderarb.
Larsen L Kastaniev. 42 1648	Murermestre	Nielsen A, Haas Tavseneg. 9 1261	Murermestre
Larsen Lauritz Blikkenslagerm. Nørreg. 91 1298		Nielsen Anton Vesterg. 57 150	Korn, Markfrø, Frø
Larsen L P C Skibhusv. 58 1415	Tømremestre, Stenhuggerier Gravmonu- menter	Nielsen C Vesterbro 13 1849	Billedskærere
Larsen M J & Søn Vesterg. 102 1315		Nielsen Carl Kongensg. 40 303	Protokoller, Bogbindere
Larsen P Konditor Overg. 22 838		Nielsen Chr. & Co. Sortebrødret. 22 387	Trikotagefabrikant, Her- reunderbeklædning, Un- derbeklædning, Manufak- turvarer en gros, Garn, Strikkemaskiner
Larsen P V Skibhusv. 125 1802	Snedkere	Nielsen Emil & Co. Købmd. Overg. 1 570	
Larsen R Overg. 9 156	Tobakker og Cigarer	Nielsen Ernst Skibhusv. 30, 32 1226	Murermestre
Larsen's Vilhelm Bog- og Papirhdl. Graa- brødrehus 170	Bog- og Papirhandlere	Nielsen F C Sadelmagern. Nørreg. 61 318	Seletojer
Larsen William Overstr. 4 494	Litografiske Etabl.	Nielsen's H Cigar- og Tobaksfabr., Bro- gade 6 309	Tobakker, Skraatobakker
Laursen H M Bagerm. Dronningensg. 32		Nielsen J Chr. Klarag. 14 1531	Cigarfabrikker
Lerche Vald. Manufakturhdl. Vesterg. 33 697		Nielsen J M, Oluf Bagers G. 49 1824	Protokoller
Lersey Fred., Georg Thomas & Overretssagf. Sidney-Møller Fyens Forsamlingshus 1461	Sagførere, Incasso	Nielsen J M Overg. 13 og Adelg. 4 439	Murermestre
Linde Chr. & Sønner st. Graabrødrestr. 7b 1265	Elektr. Belysningsanlæg, Gas- og Vandmestre, Vandklosetter	Nielsen J P Vindeg. 59 1384	Vinduesglas en gros, Spejl- glas en gr., Bygningsart.
Lotze Gustav Materialhdl. Overg. 8 43	Kemiske Fabrikker, Art. f. Materialister, Ammoniak, Droger, Kemikalier, Malt- præparater, Saltsyre, Svovlsyre, Krydderier	Nielsen J P Flakhaven 1 871	Stokkefabrikanter
Ludvigsen & Larsen Vesterbro 45 1105	Maskinsnedkerier	Nielsen K C Vesterbro 58 261	Præstekjoler, Skrårdere
Ludvigsen R V Enghavev. 27 1105	Tømremestre	Nielsen L Bagerm. Vesterbro 65 339	Liste- og Rundstokkefabr.
Lunau Rudolf Herreekviphdl. Vesterg. 33 490		Nielsen L Bagerm. Sønderg. 2 185	
Lund A Agenturforr. Kongensg. 31 256		Nielsen L P Vesterg. 96	Smede
Lunning's Bog-, Papir- Musik- og Kunst- handel Overg. 9 595	Vinhandlere	Nielsen's N C Sønner Thorsg. 2A 726	Murermestre
Lytbjen Marinus Vesterg. 55 233 & 1733	Fotografer	Nielsen N J Manufakturhdl. Vesterg. 63 485	
Lønborg H Kongensg. 31 1329	Konditorier & Kagebagerier	Nielsen O Kortforlag Dagmarsg. 11 1752	Lykonskningskort en gros, Prospektkort en gros
Løndahl L Chr. Vesterg. 82 194	Sagførere	Nielsen P C & Kemp Hunderupv. 42 95 & 1430	Korn
Løngreen Joh. Gustav Vesterg. 78	Farvefabrikker, Blikvarer	Nielsen Peter Købmd. Thorsg. 23 773	Ejendomshandlere
Løngreen's Wilh. Fabrikker, Akts. Nederg. 33 57	Vægte	Nielsen P Vald. Hunderupv. 40 905	Tømremestre, Bygnings- artikler, Tagstensfabr.
Madsen Edv. Nørreg. 53 977	Tømremestre	Nielsen R Pantheonsg. 12 1559	Murermestre
Madsen H I, st. Glasv. 35 578	Tømremestre	Nielsen R Vesterbro 23B 211	Tømremestre
Madsen M Aalykkeskov 794	Papir en gros, Papirposer	Nielsen S Allég. 90 390	Tømremestre
Madsen's Marius Eff. Vesterg. 57 98 & 1398	Sagførere, Incasso	Nielsen Vill. 174 & 1292	Korn, Agentur- og Kom- missionsforr.
Madsen M J Købmd. Gravene 12-14 362	Trælast og Tømmerhdl., Smørkeportorer, Tonde- baand, Korn	Nielsen Vilh. Ny Vesterg. 5 1823	Gartnerer
Madsen M P Vesterg. 71 359	Jærnstøberier, Maskinfabr., Jærnkonstruktioner, Jærn- banemateriel	Nizza" Blomsterhdl. Vesterg. 44 1698	
Maegaard Wilh. R Frederiksg. 2 56 & 1856		Nyborg Harald Vesterg. 65 1249	Isenkræmmere
Maskinfabrikken Phoenix Ramsherred 27 169		Nørby Andreas Vesterg. 52 482 & 1707	Sagførere
Materialforr. Løven v. A Andersen Odinsg. 42 759	Kul	Nørsgaard J Breinholt Overg. 14 2001	Papir en gros
Mathiasen Vald. Ved Albanibroen 250	Malermestre	Nørrebros Ilvidgarveri Nørrebro 86 1313	Garverier
Mazanti Carl Nørrebro 37 995	Smede	Nørrebros Skraatobaksfabr., Akts. Nørre- bro 102 C 817	Skraatobakker
Mazanti I Krog Nørreg. 50 712	Mejerier	Nørrebros Vognfabrik Nørrebro 4 20	Vognfabrikanter
Mejeriaktieselskabet Pasteur Vesterg. 90 707	Farvere, Tøjrensingsanst.	Norregades Maskindrejeri Nørreg. 83 1055	Drejere
Meldal P & Co. Nørreg. 56 983	Bogtrykkerier	Odense Annonce Bureau Kongensg. 15 1425	Annoncebureauer
Mengel Viggo Købmd. Nørrebro 1 37	Handssker	Odense Avis Nederg. 27 677	Aviser
Merkantil-Trykkeriet, Akts. Nederg. 677	Vinhandlere	Odense Barnevognsfabrik Kongensg. 11 917	Barnevogne
Messen, Valdemar Nielsen Manufakturhdl. Overg. 5 296	Bogtrykkerier	Odense Broderifabrik Albanitorv 12 981	Art. f. Broderihdl.
Methmann J O Staalstr. 15	Mineralvande	Odense Brodfabrik Kingog. 18 85	Brodfabrikker
Meyer H P Bagerm. Vesterbro 57	Hoteller	Odense Cement-, Rør- og Tagstensfabrik, Akts. Aalykkegaardens Mark 877	Tagstensfabr., Cementrør, Cementvarer
Meyling H & Co.'s Eff. Overg. 48 82	Bomuldsvæverier, Væverier	Odense Cigar-Comp. Henrik Olsen & Co. Told- kammerbygningen (8—1), PostBox 56, 1877	Tobakker & Cigarer, Cigar- fabr., Ag. & Imp., Cigaretter
Michelsen D Manufakturhdl. Vesterg. 3	Sagførere	Odense Cigar Import, Akts. Nørreg. 75 1916	Cigarfabrikker
Milo'ske Etablissement Boghandel Vesterg. 43 12 & 824	Arkitekter	Odense Cokesværkers Oplag, Akts. 450	Cokes & Cinders
Mineralvandsfabrikken Thor, M J Madsen Gravene 12, 14 362	Fiskehandlere	Odense Dampdrejeri v. J C Jensen Kon- gensg. 48 1866	Drejere
Missionshotellet Ansgar Vindeg. 45 652	Litografiske Etablissemen- ter, Æskefabrikker	Odense Dampvaskeri Aalykkeg. 8 573	Vadskerier
Mogenssen & Dessaus Væverier, Akts. Vin- deg. 69 & 1269	Manufakturvarer en gros	Odense Eddikebryggeri v. C J Andersen Adelg. 5 931	Eddike, Sennep
Moltzen E Jærnbang. 2 78	Glarimestre, Rammer	Odense Figur- og Stukfabrik Høisedore 41, 43 795	Stukkaturfabrikanter
Monberg P C Hunderupv. 32 104		Odense Flytteforretning Aalykkeg. 2 213	Flyttekspeditioner
Monopol ved Johs. Larsen Herreekviphdl. Overg. 11 842		Odense Forskoleseminarium Hjallesv. 2	Seminarier
Mortensen Alfred Kongensg. 55 342		Odense Frøkantor Kongensg. 58 1520	Frø
Mortensen C A & Co's lithografiske Etablis- sement og Æskefabrik Nederg. 15 558		Odense Gibsvarefabrik Ruggaardsv. 1 1747	Stukkaturfabr.
Mortensen Max & Co. Ø-Stationsv. 36 788		Odense Handelsskole Albanitorv 2	Handelsskoler
Moses J Chr. Kongensg. 12 746		Odense Humlemagasin, N Henriksen Poge- str. 23 461	Humle
		Odense Husholdningsskole Langelinie 47 2006	Skoler f. særl. Uddannelse
		Odense Hørkramforretning Kongensg. 7 559	Hørkram en gros
		Odense Isoplæg ved Windel & Co. Nørrebro 47 36	Isværker og Isoplæg
		Odense Kaffe- og Isoplæg, II P Nielsen Kon- gensg. 5 460	Kaffeimportører og Kaffe- brænderier
		Odense Kaffe-Risteri & The-Import, Jo- hannes Allerups Eff., Aug. Christgau Vesterg. 26 555	Kaffeimp. & Kaffebr.

Forretningsnavn og Adresse	Se Fagregistret under	Forretningsnavn og Adresse	Se Fagregistret under
Odense Kalkværk, Akts. Havnens 34	Kalkværker	Pedersen Axel Vesterg. 68 1871	Snedkere
Odense Klichéfabrik Vindeg. 2 1526	{Clichéer, Reproduktions- anstalter	Pedersen H P Albanitorv 9 305	Brændevin
Odense Klædefabrik v. Meldal & Co. Nørreg. 56 983	Klædefabrikanten	Pedersen J, S-Boulevard 38 357	Trævarefabr.
Odense Klædefabriks Udsalg, Int. Munke- møllestr. 20 106		Pedersen Lars Dronningensg. 38 1333	Isolerings
Odense kontrollerede Kødvarerfabrik, N Jo- hansen Vesterg. 76 684	Pølsefabr.	Pedersen P Danmarks. 5	Tømremestre
Odense Kreditbank Torvehallen 1 430	Banker, Incasso	Pedersen Thorvald Kongensg. 38 288	{Bygningsartikler, Finerer & Trae, Spejlglas en gros {Urfurniturer & Ure en gros
Odense Kulkompagni Nørrebro 77 710	Kul	42—46 1630.	Gartnere
Odense Ligkistelager, Mair, Kongensg. 54—56 132	Ligtøj	Pedersen Carl Lindellé 26-28 1482	
Odense litografiske Anstalt ved Hagen & Sørensen Overg. 19 480	Litografiske Etabl.	Pedersen Carl F Købmd. Frederiksg. 19	Snedkere, Møbler
Odense Lysbadeanstalt Jærnbang. 14 1431	Badeanstalter, Massage	Pedersen C P, Hans Jensens Str. 29 1235	
Odense Læstefabrik v. Ludvig Madsen Dronningensg. 74	Læstefabrikker	Pedersen E O Agenturforr. Bredstedsg. 8 285	
Odense Margarinefabrik, Akts. Vindeg. 75 215	Margarinefabrikker	Pedersen H C Blikkenslager Gas- & Vandm. St. Jørgens G. 49 1174	
Odense Materialhandel ved P A Kruese Flakhaven 1 227		Pedersen H Chr. Manufakturhdl. Fisketor- vet 1 1112	
Odense Møllestensfabrik Ruggaards Landev. 26 459	Møllestensfabrikker	Pedersen H C & Magnus Thorsg. 28 1632	Snedkere
Odense ny Silopakhus, Akts. 1412	Pakhusforretninger	Pedersen Henrik Frederiksg. 47 647	Bødkere
Odense offentlige Slagtehus og Eksport- slagteri Ruggaards Landev. 455 & 500	Slagterier, Pølsefabrikation	Pedersen I C Nederg. 50 1174	Murermestre
Odense Ostehus, Akts. Klarag. 14 1121	Ostefabr. og Ost en gros	Pedersen I R Bagerm. Nørrebro 3 1319	
Odense Papirposefabrik Vesterg. 82 1045	Papirposefabr.	Pedersen I V Frederiksg. 18 528	Arkitekter
Odense Petroleums Aftrapnings Anstalt, J M Jensen Nørrebro 45, 49 221	Petroleum	Pedersen J H Klarag. 36 655	Snedkere
Odense Piskefabrik Hjallesv. 53 515	Piskefabrikanten	Petersen's Kr. E Bogtrykkeri Kongensg. 31 1044	Bogtrykkerier
Odense Possementfabr. Kongensg. 53 1493	Possementmagere	Pedersen L Chr. Benediktsgade 50	Garverier
Odense Pølsefabrik Overg. 64 327	{Pølsefabrikation, Fedevarer en gros, Leverpostej, Art. f. Viktualiehdl.	Pedersen Niels Købmd. Overg. 60 116	
	Revisorer	Pedersen N P Bagerm. Dronningensg. 91	Revisorer
Odense Revisionsbureau Torvehallen 430		Pedersen P, Fyens Revisions Bureau Ø- Stationsv. 23 385	
Odense Savmølle, Akts. Ruggaards Landev. 12 90	Maskinsnedkerier og Savv. Seminarier	Petersen P Chr. Vesterg. 52 1012	{Linoleum, Seletøjer, Sad- ler, Rejseartikler
Odense Seminarium Hjallesvej 2		Petersen R A Frederiksg. 18 528	Arkitekter
Odense Skibsværft v. M Kofod, N F Han- sens Eftf. Nørrebro 124 984	Skibsyggerier	Petersen R C & Sønner Nørreg. 13 476	Kaffeimp. & Kaffebr.
Odense Skiltefabrik, Nielsen & Rasmussen Nørreg. 87 1388	Skilte	Petersen Wald. Kongensg. 15 249	Malermestre
Odense Smøreksporthforretning, Akts. Son- derg. 7 89	Smøreksporthorer	Plantener W Nørreg. 70 689	Metaller
Odense Snedkermestres Fællesmagasin Overg. 10 1391		Ploug M H Pantheonsg. 3	{Stenhuggerier, Bygnings- art, Art. for Arkitekter
Odense Sodafabrik Nørrebro 47 36	Møbler	Pors Søren Provsteg. 14 1512	{Hørkam en gros, Ost en gros, Pølsen en gros, Fede- varer en gros
Odense Stølefabrik Henriettev. 898	{Akts. Sodafabrikkerne {Kbhvn.)	Poulsen L C Nørreg. 45 912	Møbler
Odense Sukkerkøgeri Vesterbro 122 184	Stølefabrikker	Poulsen M C Bagerm. Dronningensg. 66	
Odense Sække- og Th. Limaac, Ø-Stationsv. 36 732	{Akts. De danske Sukker- fabrikker Kbhvn.)	Poulsen P Absalonsg. 21 231	{Tømremestre, Maskin- snedkerier og Savv., Monier- konstrukt., Jærnkonstrukter, Jærnbetonkonstruktioner
Odense Telefon Kiosker Torveg. 9 630	Sække, Presenninger	Poulsen P L Købmd. Odinsg. 14 16	Tømremestre
Odense Toiletskabe-Compagni Vesterg. 63 1370	Kiosker	Poulsen Poul Læssøeg. 42 1657	
Odense Tovværksfabrik Nørreg. 97 252	Tovværk	Probst J A Blikkenslagerm. Sønderg. 1 1799	Barber og Frisor-Artikler
Odense Uge-Revue 743	Aviser II	Probst Mogens Nørreg. 20 1661	Barberere & Frisorer
Odense Vaabenhandel, Harald Nyborg Ve- sterg. 65 1249	Vaaben	Probst N E Vesterg. 45 1650	Trævarefabrikanten
Odense Vatfabrik v. Christensen & Nielsen Klarag. 26 1127	Vatfabrikker	Rasmussen C Vesterbro 9	Sagførere
Odense Vejviser, Milo'ske Boghdl's Forlag Vesterg. 43 12	Vejvisere	Rasmussen Chr. Overretssagf. Vesterg. 44 739	
Odense Vildtforretning Prue Kirkestr. 791	Vinhandlere	Rasmussen E F Købmd. Overg. 59 848	Læderhandlere
Odense Vin-Kompagni, Fyens Forsamlings- hus 140	Vognfabrikationsart.	Rasmussen Gebhardt St. Annag. 4 412	{Jærnstøberier, Maskinfabr. Kakkelovne og Komfurer, Kirkeeffekter, Art. f. To- baks- og Cigarfabr.
Odense Vogn-Gummihjuls Fabrik Kong- ensg. 54, 56 132	Isenkræmmere	Rasmussen H & Co. Frederiksg. 37—39 59	Liste- og Rundstokkefabr.
Odense Værktøjsmagasin, Knud Sørensen Nørreg. 29 825	Æg, Eksp. og Imp.	Rasmussen J Adams. 46 1727	Malermestre
Odense Ægforretning Ø-Stationsv. 44 326	Kasketter og Huer	Rasmussen J Godthaabs. 11 1791	Sagførere,
Offenhäuser's H Sønner Øststedsg. 19 913		Rasmussen Jens Overretssagf. Nørreg. 20 649	Glarmestre
Olesen Svend A Manufakturhdl. Vesterg. 41 420	Isenkræmmere	Rasmussen J P Nørreg. 89 958	Garverier
Olsen Alfred, H Limkilde & Co.'s Eftf. Vesterg. 49 549	Gartnere	Rasmussen Jul. Nyborg Landevej 14	{Glarmestre, Kammer, Glas- mosaik, Glasmaleri
Olsen Anton Sønderg. 38 1204	{Gartnere, Markfrø, Frø, Ar- tikler for Gartnere	Rasmussen's Jørg. Søn Overg. 24 1117	Murermestre
Olsen Chr. Vesterbro 46, 48 216	Tømremestre	Rasmussen K Langelinie 4 1295	Isenkræmmere
Olsen H, H C Andersens G. 21 1782	Agentur- & Kommissions- forr., Speditører, Told- klarere, Incasso	Rasmussen M-Papirhdl. Albanig. 9	
Olsen Henrik Toldkamrets Speditionskon- tor (8—4), Post Box 56, 1877	Murermestre	Rasmussen N Dronningensg. 14 884	
Olsen H F Læssøeg. 62 1189		Rasmussen N (Fr. Mægaard's Eftf.) Blom- sterhdl. Jærnbang. 2 187	Vinhandlere
Olsen O J Herreckviperingshdl. Fisketorvet 12 1090	Gartnere	Rasmussen N C Vesterg. 63 181	Gartnere
Olsen R Th. Nyborg Landev. 55 251	Maskinfabrikker	Rasmussen N P Kirkegaards Allé 31 91	
Paasch & Larsen, Petersen, Kongensg. 13 672		Rasmussen P C Manufakturhdl. Vesterg. 25 857	
Pariser-Bazaren, Henry Andersen Vesterg. 49 1527		Rasmussen R A Albanig. 46 1179	{Møllebyggere, Suge-Gas- værker og Gasanlæg
Paulsen H, Harrysminde 1230	Snedkere	Rasmussen R A Vesterg. 77 627	Kobbersmede
Paulsen Joh. F Herreckviperingshdl. Ve- sterg. 39 432		Rasmussen Søren Nørreg. 85 953	Cykler
		Rasmussen Thorvald Slotshaven 289	Planteskoler
		Ravens C Benediktsg. 46 603	Gartnere
		Ravn M P Vesterbro 13 1191	Snedkere
		Ravnkilde P Vesterg. 59 295	Papir en gros, Papirposer
		Ravnso P S Kongensg. 30	Stenhuggerier
		Rienke A Skibhus. 16—18 263	Pølsefabrikation
		Ritzau's Bureau Filial Kongensg. 31 414 & 526, Stats 10	
		Romerske Badeanstalt Albanig. 19 1362	Badeanstalter
		Roulunds Fabrikker, Akts. Sortebrødret. 19-21 55, Stats 4	{Rebslagere, Drivremme, Sprøjter og Sprøjteslanger, Tovværk
		Samsø H M Jærnbang. 135	Udvandringsagenter
		Sanct Jørgensgades Maskinværksted, C Ras- mussen 236	Maskinfabrikker
		Sanct Jørgens Teglværk 64	Teglværker

Forretningsnavn og Adresse	Se Fagregistret under
Sanct Knuds Hvidtølsbryggeri Lahnsng. 35 # 362	Bryggerier
Sand Emil Købmd. en gros Vesterg. 75 # 208	{ Bygningsartikler, Tagstensfabrikker, Lørrør
Schaub & Co.'s Fabriker Reventlowsg. 2 # 868	Tarmrensierier (Esbjerg)
Scheffmann Fr. Købmd. Vesterg. 86 # 304	
Scheving Vilh. Agenturform. Vindeg. 51 # 96	
Schmidt Brodr. & L. Larsen Frue Kirkestr. 5 # 1367 & 1415	Skallerumplader
Schmidt Chr. Munkemøllestr. 3 # 580	Møbler
Schmidt H St. Jørgensg. 7 # 1277	Murermestre
Schmidt H O Holsedore 9 # 1854	Murermestre
Schmidt Peter Manufakturhdl. Kongensg. 1 # 525	
Schnakenburg Brodr. Vesterg. 35 # 9 & 670	{ Træl- og Tømmerhdl., Smøreksportører, Cement, Mel en gros
Schröder's Bryggeri, Akts. Nørreg. 47 # 121	Bryggerier
Schröder Joh. W & Co. Købmd. Nørreg. 47 # 121	
Schurig E Klarag. 38 # 907	Farvere, Tøjrensningsanst.
Schwanendügel E Hunderupv. 12 # 781	Arkitekter
Schwartz-Sørensen Vesterg. 89 # 267	{ Linoleum, Sadelmagere og Tapetserere
Schönberg JA & Co.'s Consignationslager # 522	Papir en gros (Kbhvn.)
Schosler T Bagerm. Oluf Bagers G. 23	
Sieburg P Manufakturhdl. Vesterg. 45 # 535	
Simonsen Carl Fr. Vesterg. 21 # 321	Sagførere, Incasso
Simonsen I L Allég. 78 # 320	Murermestre
Simonsen P & Co. Nørrebro 77 # 605	Skibsprovantering
Simonsen S Chr., Oluf Bagers G. 26 # 1169	Murermestre
Skandinavisk Gummi-Compagni, Akts. Rug- gaard Landev. 40 # 237	{ Gummifabrikker, Regn- frakker, Cykleringe
Skjødt William A Købmd. Overg. 59 # 848	
Skyttes H Savværk Adamsk. 25 # 517	Savværker
Smith & Co., Klingenberg 16 # 406 & 1406	Isenkram en gros, Cykler
Smith Max Nørreg. 13 # 19	Sagførere
Spare- og Laanekassen for Haandværkere i Odense, Akts. Nørreg. 53	Sparekasser
Staan Johs. Overg. 16 # 487	Sagførere
Steenberg's Th. Pølsefabrik Vesterbro 19 # 356	{ Pølsefabrikation, Fedevær- mer en gros
Steffens Viggo Kongensg. 24	Musikinstrumenter
Steffensen Fris Vesterg. 37 # 1428	Sagførere, Incasso
Stenstrup og Odense Teglværkers Kontorer Albanitov 8 # 687	Teglværker
Sterregaard H H Kongensg. 19 # 1855	{ Elektr. Lysinstallation Tobakker og Cigarer, Skraa- tobakker, Cigarfabr., Raatobakker, Te en gros
Stokkebye Erik Fisketorvet 1 # 109	
Stokkebye S & Co. Kornagentur Vesterg. 37 # 259 & 1796	Korn
Storjohann I, S-Boulevard 184	Garverier
Storm Chr. Læsoeg. 80 # 1422	Murermestre
Storm P H Langelinie 69 # 1491	Murermestre
Starmose F V Hansen Købmd. en gros Vesterg. 72 # 196	
Starmose M H Vesterg. 95 # 1059	Malermestre
Sukkervarefabr. „Fonix“ Allég. 22 # 820	Sukkervarefabr.
Svendsen C Overg. 19 # 165	Maskinolier, Drivremme
Svendsen I Gartnerg. 3-5 # 723	Murermestre
Svendsen S A Læsoeg. 83 # 725	Murermestre
Svennevig Chr. Skibsprovanteringshdl. Nør- rebro 91 # 38	
Svinemærkefabrikken „Stevens“ Overg. 43 # 1669	Art. f. Svineslagterier
Søderlund Frederik Manufakturhdl. Kon- sensg. 9 # 736	
Søndergaard Poul Vesterg. 59 # 780	Bogtrykkerier
Søndergades Dampvæveri Sønderg. 17 # 191	Bomuldsvæverier
Sørensen Chr. Købmd. Jærnbaneq. 4 # 147	
Sørensen I Nederg. 7	Metalstøberier
Sørensen M Vesterg. 26 # 1116	Sagførere
Sørensen N Chr. Nørreg. 51	Dørgreb
Sørensen N P Vindeg. 80	Børstenbindere
Sørensen Severin Kongensg. 29 # 856	Malermestre
Theisens Hotel # 693	Hoteller
Thillerup C K Nørreg. 56 # 1741	Bogtrykkerier
Thomsen J, Ø-Stationsv. 7 # 1408	Bødkere
Thomsen Joh. Materialist Vesterg. 61 # 978	
Thorstensen Vald. Vesterg. 63 # 600	Tapethandlere
Thrice Thomas B Tønderlundsv. 3 # 273 & 1473, Stals # 2	{ Maskinfabr., Dynamoer, Hejseapparater, Taljer, Elektromotorer, Elektr. Kraftanlæg, Elevatorer, Elektriske Belysningsanl.
Thyboe J Agenturform. Dronningensg. 2E # 18	
Tingrupp Klarag. 3 # 524	Læderhandlere
Torp E J Bagerm. Lahnsng. 29	
Tranberg S Vesterg. 45 # 416	Sagførere
Træskofabrikken „Fremad Ekspres“ J Ras- mussen Nørreg. 51 # 566	Træskofabrikker
Tuck Andr., Ø-Stationsv. 4 # 1208	{ Drejere, Møbler, Rund- stokke
Tyhsen's Brodr. Efterfølgere Akts. Overg. 46 # 58	{ Chokolade, Konfekterur, Biscuits, Sukkervarefabr.

Forretningsnavn og Adresse	Se Fagregistret under
Tøjhuset v. Chr. Christensen Herreckvepe- ring Overg. 44 # 957	
Tømmerup & Johansen Albanitov 5 # 315	Art. f. Drejere
Torring N Vesterg. 13 # 222	{ Tobakker og Cigarer, Ci- garfabrikker, Ag. og Imp. Korn
Texen William, Hunderupv. 45 # 183	
Ulsted A Chr. Herreckveperingshdl. Vesterg. 1 # 235	
Vacuum, Ismaskine Co., Akts. st. Graabrod- restr. 1 # 1800	
Valeur & Sofeldt Lahnsng. # 377	Gartnerne
Wassilefsky A C Vesterg. 84 # 899	Kobbersmede
Wedel-Larsen I Hunderupv. 28 # 396	Møglere, Foderstoffer, Korn
Weimann Joh. Købmd. en gros Vesterg. 6 # 292	{ Skindbekledning, Avtomo- bildragter
Wendelboe Th. Nørreg. 31 # 317	{ Kemiske Fabr., Sæbefabr., Toiletartikler, Parfumer
Wendt Gustaf Kongensg. 34 # 1553	Musikinstrumenter
Wentrup Chr. Bog- Papir- og Musikhdl. Vesterg. 56 # 774	
Vestergades Jærnudsalg Vesterg. 72 # 410	Jærn
Vett & Wessel's Udsalg Vesterg. 37 # 71	
Wilms P M Blikkenslagerm. Staalstr. 5 # 1364	
Wittenberg Alex. Blikkenslager Nederg. 11 # 1111	
Wyandotte en gros for Danmark, Akts. Nørre- bro 49, Hdl. med Vadskepulver	
Ørkdil I H Assurancebestyrer Vesterg. 44 # 1550	
Østerbye C C Vesterg. 76	Farvere
Østlund J Larsen Engeltøftsg. 18 # 366	{ Entreprenører, Brolæg- ningsentreprenører

Indregistrerede Firmaer.

(Uddrag af de officielle Handels-Registre.)

Adler Cykle Aktieselskabs Odense Afdeling. Filial af Adler Cykle Akts. i Kbhvn.
Bestyrere: C Lohmann og T Hjordt, der har Prok. i Foren.
Aft. pingsanstalten Soleklar ved Chr. Hennings.
Albani Bryggeri, Akts. Bestyrelse: Konferentsr. Koch, Løge Elnhuus og Etatsr.
C H Schnakenburg. Frm. tegnes af mindst 2 af disse i Foren. Aktiekapital
600.000 Kr.
Albani Bryggeri, Akts. Afdeling Slotsbryggeriet. Indeh. Akts. Albani Bryggeri.
Albani Mølle ved E Friis. Indeh.: Kirstine Friis. Prok.: J Friis.
Albani Vaffabrik ved Otto Andersen.
Alfa ved Niels Jensen. Indeh. N Jensen, Stovring. Prok.: C Godfredsen.
Allerup's M P Efterfølgere, Akts. Bestyrelse: Købmd. A S Lammers, Cand jur.
C L Riise, Konsul C Breinholt, Esbjerg, Sagf. J C F Knudsen og Overretssass.
V Bloch, Viborg. Frm. tegnes af Bestyrelsen eller af Direktoren: Ingeniør C
Hansen. Aktiekapital 240.000 Kr. Prok.: C C Nielsen.
Allerup's nye Maskinfabr. Akts. Bestyrelse: J W Werner, Kbhvn., N C L Ras-
mussen, Arkitekt A Petersen og G M V Allerup, (adm. Direktør), der to i Foren.
tegnor Frm. Prok. har den adm. Direktør i Foren. med et andet Betyrelsesmedl.
Aktiekapital 70.000 Kr.
Amerikanske Depot ved Peter Friis, Det.
Andelsbogtrykkeriet i Odense. Selsk med begrænset Ansvar. Bestyrelse: F H
Syberg, T Jensen og H Appel, der tegner Frm. i Foren. Den indsk. Kapital er
14.000 Kr. Prok.: A Petersen.
Andersen Brodr., Indeh.: C J Andersen.
Andersen C jun. Indeh. A C Andersen. Prok.: J B Birkholm
Andersen Lauritz. Indeh. L Andersen og J V Andersen. Prok.: N C Hansen.
Andersen Lauritz & Co. Indeh. H A Andersen.
Arbejdernes Aktiebageri. Formanden: Tomrer M Andersen og Næstformanden
Bødker H P Andersen tegner i Foren. Frm. Aktiekapital 5000 Kr.
Arbejdernes Brændselsforsyning. Akts. Bestyrelse: Redaktør E Marott (Formand),
Arbejdsmandene J C Jensen og J F Jacobsen, Formler L P Villumsen, Fabriks-
arbejder C Hansen og Snedkerm. L C Larsen. Frm. tegnes af Formanden.
Aktiekapital 10.000 Kr.
Bang Carl P. Indeh. Louis Bang.
Baumgarten Brodr., Indeh. T V og C O Baumgarten.
Bencke William & Co., Indeh. A M W Bencke og H E Limkilde.
Bendix Julius & Steen (Filial), Indeh. Frm. Julius Bendix & Steen i Kbhvn. N P
Christensen er Bestyrer af Filialen og har Prok.
Blumensaa'd's N N Fabrikker i Odense, Akts. Bestyrelse: Sagf. C L H Jensen,
(Formand) Direktorerne J H C J Møller og C P Harder, der i Foren. tegner
Frm. Prok.: Direktør J H C J Møller, Aktiekapital 80.000 Kr.
Bohr's F Eftf., Anders Larsen.
Brandt & Co., Indeh. K G Brandt.
Brandt's Klædefabr. Akts. Bestyrelse: Overretssagf P P Gram (Formand), Depar-
tementschef P O A Andersen og Disponent S Strømberg, der to i Foren. tegner
Frm. Aktiekapital 700.000 Kr. Prok.: E B R Jacobsen og Aage V B Mengel i
Foren. eller en af disse i Foren. med et Bestyrelsesmedl.
Breum Ignatz, Indeh.: C H Breum.
Breum's P Eftf., Aage Oksen.
Breum P & Co., Indeh.: P E Breum.
Bristol ved Erik Otto.
Bryggeriet Odense, Akts. Bestyrelse: Konsul F I Hoy, Fabr. Samuel Larsen, Vinhdl.
M Lytjen, Redakt. J Pederson og Gaardejor R Knudsen, af hvilke 3 i For-
ening tegner Frm. Aktiekapital 299.800 Kr. Prok.: J P Bloch
Christense: J L & Co., Indeh. J L Christensen. Prok.: W C Borchsenius.
Christiansen Emil. Indeh.: O Christiansen.
Christoffersen & Nielsen. Indeh. Hanne B Christoffersen og Anna Nielsen.
Christophersen F & Co., Indeh. N P Nielsen. Prok.: H Jensen.
Christophersen R A. Indeh.: R A og H S Christophersen.
la Cour & Tychem's Eftf., Knud Petersen.
Cycleinporten „Ideal“, Akts. Bestyrelse: J L J og A M N Tommerup, der i
Foren. tegner Frm. Aktiekapital 24.000 Kr.
Cykle-Tyveri-Forsikringen Danmark (Akts.). Bestyrelse: Overretssagf. J Brinch-
Seidolin (Formand), Købmd. J C Breum og Fabr. H C Larsen, af hvilke to i
Foren. tegner Frm. Aktiekapital 20.000 Kr. Prok.: C O Andraesen i Foren.
med et Bestyrelsesmedl.
Dampmøllen „Viktoria“, Akts. Bestyrelse: Købmd. Vilh. Nielsen, Købmd. Thor
Hansen, Gross. Chr. Henning, Sagf. E Kiorboe og Møller N P Andersen, Lunde-
gaard Mølle. Frm. tegnes af Bestyrelsen i Foren. eller af Selsk. Direktør H
Banmar. Aktiekapital 200.000 Kr.
Dampvaske- og Badeanstalten Idun, Akts. Bestyrelse: Murerm. H Schmidt, Købmd.
H C Jacobsen, Købmd. Joh. B Lange, Kalkværksbestyrer Knud Andersen og
Kancellir. S Jensen. Odde. 3 Betyrelsesmedl. tegner i Foren. Frm. Aktiekapital
105.000 Kr.
Dansk Akkumulator- og Elektro-Motor-Fabrik. Akts. Bestyrelse: Mekaniker P P
Bredsten (Formand) Bogtrykker P C F Søndergaard, Købmd. H A Andersen.

- Limkilde II & Co.s Efft. Alfr. Olsen.
Linde Chr. & Son. Indeh. P C F Linde og A C B Linde.
Lotze Gustav. Indeh. P J de Neergaard.
Lufttræfabrikken Svølen ved Chr. M. Christiansen.
Longreen's Wilhelm Fabrikker. Akts. Bestyrelse: Direktør W Arntz, Kontorchef N A P Hørse, Fabr. E V Longreen, Direktør C W Mähler og Brygger W Walloe, Svøndborg, hvorf. 2 i Foren. tegner Frm. Aktiekapital 165,000 Kr. Prot. E W Longreen og Knud Frydendahl i Foren.
- Madsen K & J Andersen. Indeh. Kristine Madsen.
Madsen Marius Efft. Indeh. Anton Nielsen og J. Skyum.
Madsen P & Ko. Akts. Bestyrelsen bestaar af et Bestyrelsesraad: Sagf. N S V Nielsen, Kbhvn. og Gartner H C O Nielsen, Guldborg p. Langeland, der hver for sig tegner Frm. Aktiekapital 10,000 Kr.
Maagaard Wilh. R. Indeh. T E G Muus og M v. d. Lieth.
Malm Int., Interessentskabet. Bestyrelse: Sagf. J Brinch-Seidelin og Malerm. S Sørensen, der hver for sig tegner Frm. Kapital 5,000 Kr.
Maskinfabrikken „Phonix“. Indeh. E S Svendsen.
Materialforretningen „Løven“ ved A Andersen.
Medova Te- og Smør-Co. ved J Vincent & Co. Indeh.: J Vincent.
Mejeriaktieselskabet Pastour. Bestyrelse: Forpagter O H C Berg, Ulkendrup, (Formand) Gross. Thor Hansen (Næstformand), Forpagter C J K Baumann, Forpagter C G V Matzen og Forvalter K Sørensen. Frm. tegnes enten af Formanden eller Næstformanden i Foren. med Forretningsf. L. Glaser. Aktk. 135,000 Kr.
Mercur ved A F Larsen.
Merkanit-Trykkeriet, Akts. Bestyrelse: Sagsfører J P Jacobsen, Formand, der tegner Frm., og Redaktør A H Jensen. Aktiekapital 10,000 Kr.
Mossen ved Valdemar Nielsen.
Metalvarefabrikken Malm ved Rolf Westergaard.
Meyling H & Co., et Kommanditselsk. H. Meyling. Frm. er traadt i Likvidation. A C Andersen er Likvidator og tegner Frm.
Meyling H & Co.'s Efft., G. Christiansen.
Mineralvandsfabrikken Skjold ved R. Petersen.
Mineralvandsfabrikken Thor ved M. J. Madsen.
Mogens & Dessau Væverier, Akts. Bestyrelse: Sparerkassedirekt. G Hjorth, Bankdirektør A Høegh og Konsul C H Mogens, der to i Foren. tegner Frm. Aktk. 1 Mill. Kr. i alm. Aktier og 600,000 Kr. i Partialobligationer. Prot.: Direktørerne C Bjerre og H Dessau i Foren. eller en af disse i Foren. med et Bestyrelsesmedl. eller med Bogholder C Berg eller denne i Foren. med et Bestyrelsesmedl.
Monopol ved Johs. Larsen.
Mortensen C A & Co.'s litografiske Etabl. og Æskefabrik. Indeh.: C A Mortenson og N P Møller.
Mortensen Max & Co. Indeh.: C M P E Mortenson.
Munke Molle, Akts. Bestyrelse: Møller J P Petersen (Formand), Bankdirekt. H Thomsen og Gross. C H Schnakenburg, der to i Foren. tegner Frm. Aktiekapital 300,000 Kr. Prot. har Formanden ene, C Petersen eller H Petersen, hver for sig i Foren. med et Bestyrelsesmedl.
Muus Elias B. Indeh.: O B Muus, Kbhvn. og L B Muus, Odense.
Nielsen Chr. & Co. Indeh.: C N Nedergaard og N M N Nedergaard Prot.: C C Mikkelson.
Nielsen H Cigar- og Tobaksfabr. Indeh. J F A Nielsen.
Nielsen P C & Kemp. Indeh. P C Nielsen og O V Kemp, der tegner Frm. i Foren.
Nielsen & Svennevig. Indeh.: N C Svennevig.
Nordisk Handelskompagni i Odense, ved Chr. Mortensen.
Nørrebro Hvidgarveri. Indeh.: M C Petersen, Kbhvn. Prot.: C Petersen.
Nørrebro Skrautobaksfabr. Akts. Bestyrelse: Fabr. C Augustinus, Kbhvn., (Formand), Fabr. J Jensen og Købmand L Jensen (Forrettingsfører) Frm. tegnes af Forrettingsførerne hver for sig samt af en af dem i Foren. med Formanden. Aktiekapital 10,000 Kr.
Nørrebro Vognfabrik ved N P Petersen.
Obel's C W Udsalg. Filial af Frm. C W Obel i Aalborg. Bestyrer: H Rasmussen som tegner Frm.
Odense Broderifabrik ved C Krause. Indeh. Købmand C L V Krause.
Odense Brødfabrik, N Skiffard.
Odense Boderkørforsendelse ved C Riemann. Prot.: H G L Grogersen.
Odense Cement- Rør- og Tagstensfabrik, Akts. Bestyrelse: L E Schnakenburg, Formand, Direktør K Andersen, Arkitekt F E Andersen, Murerm. R Hansen og Købmand Johs. B Lange. Formanden i Foren. med et andet Bestyrelsesmedlem tegner Frm. Aktiekapital 65,000 Kr.
Odense Centralmejeri ved Jensen & Nielsen, F V Jensen, Gl. Møllegaard, og J Nielsen Bellingebro, der i Forening tegne Frm.
Odense Cigar-Comp., Henrik Olsen & Co. Indeh. Gross. H Olsen.
Odense Cigar-Import, Akts. Bestyrelse: Gross. R Jacobsen, Hidsrøjsende H Svarrer, Hidsrøjsende L Bech og Lagerfører, M R Christensen, der i Foren. tegner Frm. Prot. Bestyrer P Jacobsen i Foren. med et Bestyrelsesmedl. Aktk. 6,000 Kr.
Odense Cichæfabrik ved H Christiansen.
Odense Cokesværkers Oplag, Akts. Bestyrelse: Overretssagf. V S Salomonsen og Forrettingsf. G D Holland, der i Foren. tegner Frm. Aktiekapital 30,000 Kr.
Odense Dameskrædderi ved A C Andersen.
Odense Dampdrejveri ved J C Jensen.
Odense Dampteglværk ved S Møller. Indeh. S P Møller. Prot.: C M Møller.
Odense Dukkemagasin, Bornenes Fryd ved Christine Hansen.
Odense Eddikebryggeri ved C M Sørensen & Co., et Kommanditselsk. Eneste ansv. Delt. C M Sørensen. Farvefabr. Carl A Andersen har Kollektivprot. sammen med Vinhandlerne J I Justesen eller Th. Andersen.
Odense Frugt- og Kartoffel Eks.- og Import, Akts. Bestyrelse: A P Knudsen og H Nielsen, der i Foren. tegner Frm. Aktiekapital 1200 Kr.
Odense Frøkontor ved R Christiansen.
Odense Gadekostefabrik ved R Hansen.
Odense Glasværks- og Porcelænsudsalg ved Emanuel Nielsen.
Odense Gummi- og Lufttræfabrik ved N Jensen Mossø.
Odense Godningskontor ved Fr. Schonebeck.
Odense Humlemagasin, N Henriksen.
Odense Isoplag ved Windel & Co. Indeh.: J C C Windel, der tegner Frm., og I P Simonsen.
Odense Kaffe- og Tehdl. samt Vesterdages Kaffe- og Tøndern. ved V C Borchsenius.
Odense Kaffe-Risteri & Te-Import, Johannes Allerups Efft. Aug. Christgan.
Odense Kalkværk, Akts. Bestyrelse: Grosserer Thor Hansen (Formand), Sagf. Knudsen, Købmand Lauritz Andersen og H. v. Gaardejer N Eriksen. De to førstnævnte tegner i Foren. Frm. Aktiekapital 60,000 Kr. Driftsbestyrer Knud Andersen har Kollektivprot. sammen med Thor Hansen eller Sagf. Knudsen.
Odense Klædefabr. ved Meldal & Co. Indeh. P C Meldal.
Odense Klædefabrik's Udsalg, Int., et Interessentskab. Interessenter: A H Krüger, Erritsø pr. Fredericia, C G T Krüger og J P Hansen, der hver for sig tegner Frm. Indsk. Kapital 140,000 Kr. Prot.: A H A Andersen, T B Hansen og P E Lange, to i Foren.
Odense Kosmorama, Akts. Bestyrelse: Købmændene P J H Møder og M Nybæk, begge af Hølstebro og Urmager C F V Lund (Formand), Frm. tegnes af Formanden. Aktiekapital 10,000 Kr.
Odense Kulkompagni ved Christiansen, Jervelund, Kauffoldt, Mathiasen og Poul sen. Indeh. A Christiansen, C C Jervelund, V Kaufeldt, V Mathiasen og P L Poulsen, af hvilke to i Foren. tegner Frm.
Odense Liggisteleger ved Steffen Mair.
Odense litografiske Anstalt ved Hagen & Sørensen. Indeh. Litograf C F C Hagen og Direktør M Sørensen, som i Foren. tegner Frm.
Odense Læstefabrik ved Harald Madsen. Prot.: E L Madsen.
Odense Margarinefabrik, Akts. Bestyrelse: Købmændene N C A Christiansen og M Jensen, samt Sagf. J C F Knudsen, der to i Foren. tegner Frm. Aktiekapital 310,000 Kr.
- Odense Marmorvarefabrik og Gravstensforretning ved M I Larsen & Son. Indeh. M I Larsen og L P Larsen.
Odense Materialhandel ved P A Krueuse.
Odense Møllestensfabr. ved L Andersen.
Odense ny Silopakhus. Akts. Bestyrelse: Sagf. J C F Knudsen, Gross. V Nielsen og Gross. P Simonsen, der i Foren. tegner Frm. Aktiekapital 35,000 Kr. Prot. P Simonsen.
Odense ny Smørforsyning ved Dines Peschardt. Indeh. J H D Peschardt, Kbhvn.
Odense-Nørrebro-Faaborg Jærnbæneselskab, Akts. Bestyrelse: Sagf. I C P Knudsen (Formand) og Sparekassedirektør G Hjorth, begge af Odense, Fabr. M Rasmussen, Faaborg, Landvæsenkommissær N C Rasmussen, Nørrebro, og Prop. J Larsen, Vejlegaard. Bestyrelsens Medl. tegner Frm. i Foren. Aktiekapital 1,160,000 Kr.
Odense offentlige Slagtehus og Eksportsaltlageri, Andelselskabet. Bestyrelse: Forp. Skov, Tybrind (Formand), Gaardejerne N P Lind, S-Næraa (Næstformand), Simon Christensen, Dalby, Rasmus Pedersen, Gislev, Mads Hansen, Ottorup, Peder Nielsen, Darup, Lars Christensen, St. Ernebjerg og J O Petersen, Allerup, Prop. C Bang, Liltofte, Forp. Mads Larsen, Skeby, Sognetoged Peder Rasmussen, Aunslev, og Mejerierjejer Jens Nielsen, Bellingebro. Bestyrelsen tegner Frm. Prot.: Driftsbestyrer H T Junker i Foren. med Formanden eller Næstformanden.
Odense Omnibusselskab, Akts. Bestyrelse: Konsul J L Christensen, Sagf. C Jensen, Oberstløjtn. J Müller, Fabr. E Neckelmann og Mollejejer J P Petersen, der to i Foren. tegner Frm. Aktiekapital 20,000 Kr.
Odense Ostehus, Akts. Bestyrelse: Købmd. A Caspersen, Næstved og Forrettingsf. E Christensen, der hver for sig tegner Frm. Aktiekapital 5000 Kr.
Odense Papirposefabr. ved Carl Vilhelm Jensen.
Odense Partivareudsalg ved Sander Nissen.
Odense Petroleum-Aftappingsanstalt ved J M Jensen.
Odense Piskefabrik ved Madsen & Pedersen. Indeh. M C Madsen og P C Pedersen
Odense Polsefabrik ved H Hansen.
Odense Savmølle, Akts. Bestyrelse: Arkitekt R A Petersen (Formand), Tomrørme-strene F G Becker (Næstformand), R Nielsen, C Petersen, N P Jørgensen, M Madsen og N Holsted. Frm. tegnes af Formanden og Næstformanden i Foren. eller af en af disse i Foren. med et af de andre Bestyrelsesmedl.
Odense Skibsværft ved M Kofoed, N F Hansens Efft.
Odense Skotøjhus ved N Nielsen. Indeh. Nielsine R Nielsen.
Odense Smøroeksporforretning, Akts. Bestyrelse: Gross. Chr. Andersen, der tegner Frm., og Gross. O E Anderson. Aktiekapital 40,000 Kr.
Odense Smørforsyning ved Brødrene Jespersen's Efft. ved H Hansen. Prot.: Christine C Hansen.
Odense Skitfabrik ved Nielsen & Rasmussen. Indeh. L M A Nielsen og J Rasmussen.
Odense Støvsugerkompagni ved C L Johansen & Ko. et Kommanditselsk. Indeh. C L Johansen. Prot.: J Jensen.
Odense Støfefabrik, A F Larsen.
Odense Tøvværksfabrik, Hermann Jørgensen.
Odense Vaabonhdl. ved Harald Nyborg.
Odense Vaffelfabrik ved Christensen & Nielsen. Indeh. H J Christensen og H F Nielsen, der tegner Frm. i Foren.
Odense Vinkompagni ved Th. Andersen & Justesen. Indeh. H T A Andersen og J L Justesen.
Odense Vin- og Konserverfabrik ved Jørgen Nielsen.
Odense Værktøjsmagasin, Knud Sørensen.
Odense Ægforretning. Indeh. H Nielsen.
Offenhäuser's H Sømer. Indeh. A H Offenhäuser, J G Offenhäuser og R O Offenhäuser.
Olson Chr. Indeh. C S Olson. Prot.: A Olson.
Parfumerie Centrale Nicolas. Indeh. N N Blumensaadt.
Pariser-Bazaren ved Henry Andersen.
Pedersen A Chr., i Likvidation. Indeh. H J A og C M Pedersen. Frm. tegnes af Likvidatorerne: C Schnakenburg, T Hansen, H J Krøyer og J Q F Knudsen, to i Foren.
Pedersen Chr. jun. Indeh. C Pedersen.
Pedersen's H P Brænderi ved Topp Pedersen. Prot.: Rosa Topp Pedersen.
Pedersen's J P Efft. P Rasmussen. Prot.: J P Pedersen.
Pedersen Bendix & Knudsen, Akts. Bestyrelse: J Bendix Petersen og M Knudsen (adm. Direktør), R Thomsen (Formand), A Jensen, M Petersen, L H Jørgensen og P G Fangel. Frm. tegnes enten af de adm. Direktører i Foren., eller af en af disse og et Bestyrelsesmedl. eller af Formanden og et Bestyrelsesmedlem. Aktiekapital 75,000 Kr.
Pedersen P Chr. Indeh. Laura J V Petersen.
Pedersen R C & Søner. Indeh. W H Petersen og A C Petersen, der tegner Frm. i Foren.
Preisler's Chr. Efft. Indeh. R Jørgensen.
Rasmussen H & Co. Indeh. Jærnstøberne Hans Rasmussen og N C L Rasmussen.
Roulund's Fabrikker i Odense, Akts. Bestyrelse: Direktør H Rammar, (Formand).
Odense. Direktør G Waidlow, Jærgormester U Mackeprang, Sognefoged L Hansen, Killerup og Godsejer A J J Mackeprang, Plintholm, af hvilke to i Foren. tegner Frm. Aktiekapital 100,000 Kr. Prot.: C Wiese eller P Roulund i Foren. med et Bestyrelsesmedl.
Sct. Hans Bryggeri ved Bryggerierjejer H E Haugsted.
Sct. Hans Ægforretning ved M L Jørgensen.
Schnakenburg Brødr. Indeh.: F A og C H Schnakenburg.
Schroders Bryggeri, Akts., Odense. Bestyrelse: Gross. N C A Christiansen, Direktør H Rammar og Sagf. E Krump, af hvilke to i Foren. tegner Frm. Aktiekapital 65,000 Kr. Prot. har den adm. Direktør: J W Schröder i Foren. med et Bestyrelsesmedl.
Schroder Johs. W & Co. et Kommanditselsk. Ans. Deltager: J W Schroder-Schweitzerhuset, Hans Bie Nielsen's Efft. P Jeppesen.
Selskabet Direkte ved H Christensen & Co. Indeh. H A Christensen. Prot.: V A Christensen og Anna Nielsen i Foren.
Simonsen P & Ko. Indeh.: J P Simonsen og J C Anderskov.
Skandinavis Gummikomp. Akts. Bestyrelse: Gross. E M Warburg, Kbhvn. (Formand), Direktør C P Harder og Sagf. C L H Jensen, begge af Odense. Frm. tegnes af Formanden og i hans Forfald af et andet Bestyrelsesmedl. Aktiekapital 200,000 Kr. Prot.: Direktør P Harder.
Smith & Ko., et Kommanditselsk. Eneste ansv. Delt. J T Smith. Prot.: R. Jacobsen.
Smørforetningen „Zenith“ ved Carl Johannes Bruun. Indeh. C H Bruun, Kbhvn., Snecker Holger Hansen's Efft. Jensen & Petersen. Indeh. H Jensen og H P Petersen.
Sofafabrikkerne, Akts. Bestyrelse: F T Adolph, C C C Hecksher, P C A Sthyr og R S Sthyr, der to i Foren. tegner Frm. Aktiekapital 600,000 Kr. Prot.: C H Schmidt.
Spare- og Laanekassen for Haandværkere i Odense, Akts. Bestyrelse: Bogbinder I C From (Formand), Smedem. Chr. Andersen (Næstformand), Sadelmagern. J Neumann, Byrådsmedl. J Nielsen, Sneckerm., S C U Karsten og Arkitekt A Petersen. Formanden eller Næstformanden tegner Frm. i Foren. med et andet Bestyrelsesmedl.
Spies Helene Efft., A. Marcussen. Prot.: Marie C Stolz.
Sukkervarefabrikken Chr. Hoegh, Akts. Bestyrelse: Købmændene V Mengel og E Schnohr samt Sagf. A P Henriksen, af hvilke to i Foren. tegner Frm. Aktiekapital 3000 Kr. Prot. C Hoegh i Foren. med et Bestyrelsesmedl.
Sukkervarefabrikken Phonix ved Chr. Hansen & Co. Indeh. H P Rasmussen og P C Hansen.
Sæbeluset, Akts. Bestyrelse: Gross. Ed. Andersen (Formand og Forrettingsf.), Købmændene J Bjerre og P C Poulsen, alle af Kbhvn. Frm. tegnes af Formanden. Aktiekapital 40,000 Kr.

Søndergades Dampværeri i Odense, H Mikkelsen & Co., et Kommanditselsk. Eneste ansv. Deltager H Mikkelsen.
 Sørensen Hartmann & Co., et Kommanditselsk. Ansv. Delt. S C M H Sørensen.
 Te- og Smørforretningen Ydun ved A H Hansen.
 Thrane's Th. Eftf. Indeh.: M Hansen
 Thrige Thomas B. Prop.: C L A P Ørnberg.
 Tobakshuset Nederland ved L A Mortensen. Prop.: E Christiansen.
 Traffico ved H J Jørgensen
 Tychsens Brodrene Efterfølgere Akts. Bestyrelse: Købmændene W H Petersen (Formand) og A C Petersen, der i Foren. tegner Frm. Aktk 50.000 Kr.
 Tychsens Brodr. Etabl. for konfekturer, i Likvidation. Akts. Aktk 240.000 Kr. Frm. er traadt i Likvidation, derledes af et Udvalg: Overretssagf. I Bri. ck-Scidelin (Formand) Smedom, H Friis, Sagf. C Jensen, Fabr. S Larsen, Sagf. C P Simonsen og Stenstrykker Justitsr. M Sørensen, af hvilke to i Foren. tegner Frm.
 Tommerup Th. og Johs. L Johansen.
 Tørring N. Indeh. L C M N L Tørring
 Ulsted A Chr., Jens Nielsen's Eftf.
 Urhuset ved E Hallerup.
 Urtekramhuset ved Joachim B Smidt. Indeh. J B Smidt, Svendborg. Prop.: P J Smidt.
 Vacuum Ismaskino Co., Akts. Bestyrelse: Ingeniør K B Hey (Formand) Kapt A Larsen og Direktør C Wiise, alle af Odense, samt Fabr E Steenberg og Fabr J Hammer, begge af Silkeborg, af hvilke to i Foren. tegner Frm. Aktk 120.000 Kr.
 Værehuset Rode Lygte ved N P Ohlsen.
 Weimann Joh. Indeh.: J . . . N Weimann. Prop.: Dorothea C Riis og M C J Weimann.
 Wentrup Chr. Bog- Papir- og Musikhandel.
 Vestergades Jernvandsalg ved Anton Jørgensen & Co. et Kommanditselsk. Ansv. Delt. A P Jørgensen
 Westfalen Cykleforretning ved F B Knudsen.
 Vett & Wessels's Udsalg, Indeh.: R Larsen.
 Wyandotte en gros for Danmark, Akts. Bestyrelse: Gross. C L E Diehmfeldt (Formand), Købmd J M Jensen, begge af Odense, og Gross. S T Deichmann, Kbhvn. Frm. tegnes af Formanden i Foren, med et andet Bestyrelsesmedl. Aktk 9.000 Kr.

Ringe.

Indbyggerantal 1906: 978.

Forretningsnavn og Adresse	Se Fagregistret under
Albrechtsen C A	Tømremestre
Albrechtsen J	Malemestre
Andersen N	Møbler
Andersen N # 29	Læderhandlere
Bachmann A # 13	Maskinfabrikker
Banken for Ringe og Omegn # 84	Banker, Incasso
Bech's I Sønner, Kunst- og Møbelsnedkeri, Gjestelev # 92	Snedkere
Borne P Maskinmester # 98	Maskinfabrikker
Crome & Goldschmidts Fabr.'s Uds., Lauritz Sørensen # 27	
Eltzholtz Ditlev & Co. # 8	Frø, Markfrø
Fynske Brandassurancenselskab for Løsøre og Effekter # 54	Brandforsikringsselsk.
Glue N R # 93	Glarmestre
Hansen H A M	Smede
Hansen H P	Stenhuggerier
Jacobs Arnold Forlagsboghdl. # 66	
Jensen J H Blikkenslagerm.	
Jørgensen A # 6	Maskinfabrikker
Knudsen Alfred Købmd. # 4	Korn
Knudsen Chr.	Snedkere
Knudsen S	Rebslagere
Koldborg Frederik # 52	Sagførere, Incasso
Manufaktur-Unions Udsalg # 35	
Martens Asmus Købmd. # 37	Korn, Markfrø
Mortensen H C	Malemestre
Mortensen M H.	Cykler
Nielsen N P	Murermestre
Nielsen P Bagerm. # 31	
Olsen Carl	Bødkere
Pedersen N V # 51	Sagførere
Pilen v. M Hansen # 43	Cykler
Poulsen A # 61	Tagstensfabr.
Rasmussen H.	Drejere
Rasmussen N.	Trævarefabrikker
Rasmussen R # 62	Cykler
Ringe Avis # 107	Aviser, Bogtrykkerier
Ringe Damp-Korkvarefabrik # 5	Korkvarer
Ringe Handelsetablisement, Akts. # 11	{Korn, Markfrø, Trælast- og Tømmerhdl.
Ringe Hotel # 12	Hoteller
Ringe Isenkramforretning, H C Pedersen # 50	Isenkrammere
Ringe Lervarefabr. ved Chr. Stokholm.	Lervarer
Ringe Materialhandel Alfred Knudsen # 4	Materialister og Farvehdl.
Ringe Savværk, H P Rasmussen # 70	Maskinsnedkerier og Savv.
Rynkeby Mølle # 42	Møller
Spodsberg Johs. Købmd. # 49	
Steenstrup E B Bog- og Papirhdl. # 3	
Vends m. ff. Herreders Landbo Spare- og Laanekasses Afd. # 64	Sparekasser (N-Aaby)
Vett & Wessels Udsalg, Vald. Andersen # 38	

Indregistrerede Firmaer.

(Uddrag af de officielle Handels-Registre).

Banken for Ringe og Omegn (Akts.). Bestyrelsen bestaar af et Bankraad: Jørgmester F Sporn-Piedler (Formand), Læge V Ørsted, Urmager N K Jensen Faber, Dyrlæge A H Hansen og Prop C F Hansen, Brangstrup, samt et Forretningsudvalg: Apoteker A W Hey og Købmændene J C Jensen og A P R Knudsen. Frm. tegnes enten af Formanden i Foren, med et Medl. af Forretningsudvalget, eller af to af disse i Foren. Aktiekapital 60.000 Kr. Prop.: Bankbestyrer N Jørgensen i Foren, med et Medl. af Forretningsudvalget.

Bech's I Sønner, Kunst- og Møbelsnedkeri, Gjestelev. Indeh. J P L Bek og U L Bek.
 Eltzholtz Ditlev & Co. Indeh. D C E Eltzholtz og H C Hansen
 Pilen ved M Hansen.
 Ringe Handelsetablisement Akts. Bestyrelse: Købmændene J Sørensen, Svendborg. Thor Hansen, Odense og Forretningsf. C Jensen. Ringe, som hver for sig tegner Frm. Aktiekapital 60.000 Kr.
 Ringe Lervarefabr. ved Chr Stokholm.
 Ringe Luftgaskompagni, Akts. Bestyrelse: Bager P Nielsen (Formand), Købmd. C Jensen, Frohnd. H C Hansen, Vejassistent Andreasen og Gross. G Kiorboe, Kbhvn. Formanden i Foren med 2 Bestyrelsesmedl tegner Frm. Aktiekapital 36.700 Kr.

Rudkjøbing.

Indbyggerantal 1906: 3447; 1901: 3462; 1890: 3484; 1801: 1141. Ejendoms-skyld: 4,9 Mill. Kr. Indkomst: 0,9 Mill. Kr. Formue: 4,5 Mill. Kr. Havnedybde: 12 Fod. Borgmester: A A Malta-Møller Fremmede Landes Konsuler: Vicekonsul J E Petersen (Sverrig).

Forretningsnavn og Adresse	Se Fagregistret under
Andersen I	Murermestre
Bendixen's H C Eftf., I Michelsen Købmd. # 21	
Berg J # 127	Glarmestre
Bowman Chr. # 139	Arkitekter
Brandt Andreas Bog- og Papirhdl. # 12	
Bryggeriet Langeland, Akts. # 4	Bryggerier
Buch N P II # 169	Mæglere
Christensen C Bagerm.	
Christensen F, Akts. # 49	Teglværker, Kul
Christensen M Bagerm.	
Christiansen Fr.	Tømremestre
Christiansen's F Eftf. Trikotagehdl. # 36	
Crome & Goldschmidts Udsalg, Valdemar Rasmussen # 52	
Dahl T Blikkenslagerm.	
Dampskibsselskabet Langeland, Akts. # 173	{Dampskibeekspektion og Dampskibsselsk.
Dansk Andels Aegexport # 47	Aeg, Eksp. og Imp.
Duc # 166	Fiskehandlere
Elling W Købmd. # 104	
Enevoldsen & Jansen # 180	Fiskehandlere
Erichsen Melson Købmd. # 82	
Espensen Bagerm. # 170	
Gasberg M # 74	Sagførere
Halvorsen Johs. Manufakturhdl. # 78	
Halvorsen Th. # 20	Isenkrammere
Hansen C M	Malemestre
Hansen H	Snedkere
Hansen I Mørk # 17	Korn
Hansen Mads	Cykler
Hansen & Madsen # 60	{Maskinfabr., Jærnstoberier, Mejerianlæg, Motorer
Hansen R P	Snedkere
Hansen S P Købmd. # 50	
Harder Knud # 6 & 87	Sagførere, Incasso
Havemann Bredal Manufakturhdl. # 15	
Havemann Carl Købmd. # 56	Frugt, Import & Eksport
Heide J A Bagerm. # 92	
Heide L	Murermestre
Holst V	Smede
Hotel Langeland # 10	Hoteller
Hotel Skandinavien # 23	Hoteller
Iversen N C # 97	Tobakker og Cigarer
Jacobsen Chr. A Købmd. # 58	
Jacobsen H J Købmd. # 98	
Jensen J # 76	Gartnere
Jensen J Barenkob Købmd. # 113	Korn
Jensen Julius	Snedkere
Jensen-Tusch C Bog- og Papirhdl. # 42	
Junge P (Sollings Eftf.) # 39	Korn, Kolonial en gros
Kellgreen P # 100	Cykler
Knudsen Gustav Manufakturhdl. # 53	
Knudsen J	Malemestre
Krogh C Blikkenslagerm. # 90	
Lange L	Murermestre
Lange Richard Manufakturhdl. # 38	
Langelands Avis # 40	Aviser, Bogtrykkerier
Langelands Bank, Akts. # 22	Banker
Langelands Folkeblad # 152	Aviser
Langelands Freavls Kompagni, Akts. # 161	Frø
Langelands Korn- Foderstof- og Gødning-sforretning, Bendix Hansen # 37 & 131, Stats # 4	Korn, Gødning, kunstig
Langelands Social-Demokrat # 188	Aviser
Langelands Sparekasse # 111	Sparekasser
Langelandske Landbostands Sparekasse # 6	Sparekasser
Larsen L P Manufakturhdl. # 70	
Larsson Vict. # 61	Garverier
Lucas Ed. Manufakturhdl. # 69	
Madsen C # 155	Gartnere
Madsen Carl	Malemestre
Nielsen C Bagerm. # 178	
Nielsen's Chr. Eftf. H S Sørensen Købmd. # 41	{Korn, Markfrø, Gødning, kunstig
Moses Chr. # 88	Glarmestre
Nielsen Alfr. # 45	Trælast og Tømmerhdl.
Nielsen H I.	Malemestre
Nielsen H P # 122	Træsko, Fabr. & Imp.
Nielsen P A # 189	Maskinforhandlere

Forretningsnavn og Adresse	Se Fagregistret under
Nielsen Thorvald Købmd. 86	
Nielsen V Manufakturhdl. 84	
Nissen N H Købmd. 66	Kul
Odense Aegforretnings Filial 67	Aeg, Eksp. og Imp. (Odense)
Petersen P B Købmd. 3	Kul
Petersen & Clausen	Snedkere
Petersen N E Købmd. 9	
Pico P 31	Cykler
Rasch Chr. Bagerm.	
Rasmussen Anton Købmd. 54	
Rasmussen Emil 101	Sejl og Flagmagere
Rasmussen F	Smede
Rasmussen Fr. 176	Tomrermestre
Rasmussen Harald	Malermestre
Reinholdt M D Bagerm.	
Rudkjøbing Cementvarefabrik, C Nielsen	
145	Cementvarer
Rudkjøbing Dampmølle 7	Dampmøller
Rudkjøbing Dampvaskerier 184	Vaskerier
Rudkjøbing Jærnstøberi og Maskinfabrik, Akts. 30	Jærnstøberier, Maskinfabr., Petroleumsmotore
Sigtty C Materialhdl. 16	
Skov E	Malermestre
Soele Chr. Købmd. 18	Korn, Jærn
Strøte I O Købmd. 11	Korn
Sydffynske Dampskibsselskabs Ekspedition 27	Dampskibseksp. og Dampskibsselskaber
Søgaard H P Manufakturhdl. 175	
Thorsen Frederik 19	Isenkræmmere
Weidemann J C 128	Rebslagere
Wirther Jul.	Snedkere
Wintier M Manufakturhdl. 34	
Ølandenes Dagblad 35	Aviser, Bogtrykkerier

Indregistrerede Firmaer.
(Uddrag af de officielle Handels-Registre)

Bendixen's H C Eff. L Michelsen.
Brandt Andreas. Indeh. W B Brandt.
Bryggeriet Langeland, Akts. Bestyrelse: Fabr. C Thuesen og Direktør E C Larsen, begge af Nyborg, samt Købmandene Alfr. Nielsen og Bendix Hansen, af hvilke to i Foren. tegner Frm. Aktiekapital 100,000 Kr
Christensen F, Akts. Bestyrelse: Gross. L A Christensen, Kbhvn., Herredsfuld. H Hinrichsen og Forretningsf. C E Christensen. Frm. tegnes af alle to Bestyrelsesmedl. i Foren. Aktiekapital 100,000 Kr. Prok.: C E Christensen.
Christiansen's F Eff. Indeh. A Nielsen.
Fedevarerforretningen Ørsted ved H Petersen.
Flensborg-Forretningen ved Carl Schou Christensen.
Hansen & Madsen. Indeh. J L T Madsen og H M Hansen, Sidstn. af Godthaab, Skrobelov Sogn. Frm. tegnes af begge Delt. i Foren.
Iversen N C. Indeh. K J Iversen.
Jensen Chr. & Co. et Kommanditselsk. Ansv. Deltager J C Jensen. Prok.: A M Jensen.
Jørgensen Magda Eff. Indeh. Johanne F Edsberg.
Langelands Bank, Akts. Bestyrelse Sagf. V C Olsen. Købmd. J O Strate og G S W Gislason. To Direktører eller en Direktør i Foren. med Bogholderen tegner Frm. Aktk 150,000 Kr. Prok.: Bogholder T F Steen.
Langelands Provins-Kompagni, Akts. Bestyrelse: Gross. Aage Hoffding, Kbhvn (Formand) Landbrugskonsulent A C Duborg (adm. Direkt.) og Købmd. B Hansen der i Foren. tegner Frm. Aktiekapital 15,000 Kr.
Langelands Jærnstøberi og Maskinfabrik-Udsalg ved Th. Halvorsen.
Langelands Korn- Foderstof- og Gødningsforretning ved Bendix Hansen.
Langelands Sparekasse. Bestyrelse: Hoteløjer W Nielsen, Købmd. J Bay, Skibsbygm. J Boas, Proprietærene H Bech, Frederiksberg, F Andersen, Sivertorp og C M Petersen, Møllegaard, Gaardejerne D Larsen, Svendstrup, N P Nielsen, Nordenbro og F Jeppesen, Leilølle, der 5 i Foren. tegner Frm. Prok.: Forretningsf. og Bogholder Sagf. R N Lund, Kasserer J M Jacobsen og Assist. H J Andersen, to i Foren. eller hver for sig i Foren. med et Bestyrelsesmedl.
Langelands Telefonselskab. Akts. Bestyrelse: Købmandene H Sølling og B Halvorsen. Lærer C E Christensen, Partikulier T Steen og Bankdirektør C Olsen af hvilke tre i Foren. tegner Frm. Aktiekapital 60,950 Kr
Langelandske Landbønds Sparekasse, Den, Bestyrelse: Proprietærene I A Hansen, Tjørnbjerggaard og H Hansen, Torpe, Gaardejerne L Andersen, Skatlebølle, C Petersen, Kragholm, C Hansen, Hertfle, H H Nagel, Østrehuse, N C Christensen, Kjødedy og A Nielsen, Botofte, samt Boelsmand J P Jensen (Bruun), Fækkelbjerg, der 5 i Foren. tegner Frm. Den adm. Direkt. Brakkdirektør H S Harder har Prok. i Foren. med enten Sagf. S C Sørensen eller Frk. Marie H Petersen eller Frk. Hansine J Hansen.
Madsen Th & Co. Indeh. J L T Madsen.
Manufaktur-Union, M Winther. Indeh. J J Winther.
Mesenburg ved Johannes Halvorsen.
Nichelsen's Chr. Eff. H S Sørensen.
Pariser-Bazaren ved A Andersen. Indeh. A V P Andersen, Kbhvn.
Pico P. Indeh. W Gislason.
Rudkjøbing Jærnstøberi og Maskinfabrik. Akts. Bestyrelse: Købmd. J Bay. Sognefoged H J Jørgensen, Simmerbølle. A M Andersen, Hesselbjerg Mølle. Købmd B Hansen, Mejerier L Rasmussen, Ly pr. Nakskov, Overretssagfører E Steincke og — — — der fire i Foren. tegner Frm. Aktiekapital 50,000 Kr.
Rudkjøbing Kaffe- og Tehandel ved Alex Jensen.
Rudkjøbing Kaffe- og Tehandel ved C A Meissel.
Rudkjøbing Smørforsyning ved A P Jørgensen.
Tøjhuset, A Oxenhauge.
Ørstedspavillonen. Akts. Bestyrelse: Landinspektor F A Krühoffer (Formand), Lærer J Jørgensen (Næstformand), Købmand A Nielsen, Tomrer F H Rasmussen og Sparekasselbestyrer R Lund, def tre i Foren. tegner Frm. Aktiekapital 10,000 Kr.
Østergaarden i Rudkjøbing, Akts. Bestyrelse: Auktionsholder J C Hansen, Odense, Tomrerm. F H Rasmussen og Overretssagf. E K Steincke, der i Foren. tegner Frm. Aktiekapital 25,000 Kr.

Svendborg.

Fra Kjøbenhavn pr. Jærnbane Nyborg-Hesselager 5 T. Indbyggerantal 1906: 11766; 1901: 11543; 1890: 8755; 1801: 1942. Ejendoms skyld 21,7 Mill. Kr. Indkomst: 3 Mill. Kr. Formue: 15 Mill. Kr. Havnednybde: 22 Fod. Borgmøster: O F Smith, Stads- og Havnengenier: Ove Beck. Fremmede Landes Konsulær: Vicekonsulærne L M Riber (Norge), L J v. d. Hude (Portugal, Sverige), Ingv. Petersen R. (Storbritannien og Irland).

Forretningsnavn og Adresse	Se Fagregistret under
Albech L	Garverier, Læderhandlere
Alber Fr. 552	Motorer, Motorecykler, Autotomobiler

Forretningsnavn og Adresse	Se Fagregistret under
Albertsen & Jørgensen 408	Malermestre
Albrechtsen E 212	Sagførere, Incasso
American Bed Spring Factory, J Jørgensen 330	Madrasser
Andersen Chr. 146	Cykler
Andersen Henry Manufakturhdl. 58	
Andersen I Ring	Skibsbyggerier
Andersen & Jørgensen Købmd. 80	Korn, Gødning, kunstig, Markfro
Andersen K 467 & 320	Gartnerere
Arbejdernes Forbrugsforening 390	Kul
Arbejdernes Fællesbageri, Akts.	Brodfabrikker
Askegaard S.	Malermestre
Axelsen's Carl Jærnstøberi og Maskinfabrik, Akts. 76	Jærnstøberier, Maskinfabrikker, Pumper, Dampkedelanlæg
Baagø I, J Købmd. en gros 72	Kolonial en gros, Kaffeimp. & Kaffebrænderier, Mel en gros, Vinhandlere
Baagø & Riber Købmd. 9	Korn, Trælast- og Tommerhandel
Bang Chr. Købmd. 172	
Bang L P	Malermestre
Behrends Andreas 455	Bogtrykkerier
Berg's G R Varehus 52 & 596	
Bodilsen J 404	Tomrermestre
Bom C, Turø 14	Skibsbyggerier
Bonnesen Chr. F K	Smede
Bonnesen P A	Smede
Brandt Ernst E Købmd. 5	
Brandt Joh. P Skibsprovianteringshdl. 10	
Brandt N H, Pasop 372	Tomrermestre
Brandt's P Boghandel 59	
Brikso Sejer 421	Sagførere, Incasso
Bristol, H C Andersen Herreekviperingshdl.	
Broch Axel Manufakturhdl. 435	
Broch Chr.	Garverier
Bruun N Th. 456	Malermestre
Burcharth J Farvehdl. 222	
Bünger N Bagerm. 402	
Carlsen H J 469	Tomrermestre
Caspersen Johs. H	Malermestre
Christensen & Co. 28	Mæglere
Christensen Landt J L	Snedkere, Møbler
Christiansen Carl Bagerm.	
Christiansminde Badehotel, Fru Lydia	
Frantzén 31	Badehoteller
Clausen Chr. 136 a	Fiskehandlere
Clausen M Købmd. 168	
Clausen N P, Skovsho Strand 136	Fiskehandlere
Clausen & Poulsen 14	Sagførere, Incasso
Crome & Goldschmidt's Uds., Chr. Berg, 130	
Dampskibsselskabet Thor 253	Dampskibseksp. og Dampskibsselsk.
Dansk Kotillonfabrik 420	Cotillionsart., Illumination
Dichmann Carl 110	Isenkræmmere
Drejø Teglværk, Akts., Drejø	Teglværker
Due-Petersen N 118	Ingeniører, Elektr. Kraftanl., Elektr. Belysningsanl., Elektr. Lysinstallation
Egel Wm. 2	Elektr. Lysinstallation
Evald J 56	Rebslagere
Fabrikken Reform, Akts. 63	Foderstoffer
Ferdinandsen A Gerritsg. 50 228	Cykler, Motorer
Flydedokken 76	Skibsbyggerier
Foldager Ivar L Manufakturhdl. 64	
Folkebladet for Svendborg Amt, Akts. 48	Aviser, Bogtrykkerier
Forenede Jærnstøberier, Akts., Afd. L Lange & Co. 45 & 454, Stats 15	Jærnstøberier (Kbhvn.)
Frederiksen Conrad Trikotagehdlr. 289	
Fruergaard K P 535	Maskinsnedkerier
Frugtplantagerne i Gamle Hestehauge 67	Frugt, Imp. og Eksp.
Fyens Anders Foderstofforretning 283	Korn, Mel en gros, Foderstoffer, Gødning, kunstig
Fyens Centraltrykkeri 176	Bogtrykkerier
Føste Fr. 197	Snedkere, Møbler
Gjæræe Harald	Børstebindere
Gudme A II 585	Vognfabrikanter
Halberg Harald 117	Tobakker og Cigarer, Cigarfabrikker, Skraatobakker
Hammershøj K 109	Sagførere
Handels- og Landbrugsbanken, Akts. 173	Banker, Incasso
Hansen A E Skibsprovianteringshdl. 57	
Hansen Carl F S	Bødkere
Hansen Chr. 99	Isenkram en gros
Hansen & Co. 38	Vinhandlere
Hansen Emil, Turø	Sejl og Flagmagere
Hansen Fr. 290	Glarmestre
Hansen H & Thomsen 300	Tomrermestre
Hansen H O Købmd. 42	Vaaben
Hansen J C	Snedkere
Hansen M 360	Maskinsnedkerier
Hansen N H 366	Entrepenører, Bjørgnings-entrepriser
Hansen N P 558	Tomrermestre
Hansen P C 258	Murermestre
Hassing L W, Gerritsg. 15 309	Tobakker og Cigarer
Haugsted Carl 131	Kobbersmede

Forretningsnavn og Adresse	Se Fagregistret under
Heilmann & Sørensen № 63	Korn
Henningsen A № 215	Frø
Henningsen C № 92	Fedevarer en gros
Henriksen H P № 352	Cykler
Henriksen J Chr. Skibsproviauteringshdl. № 185	
Hollesen Jacob № 157	Isenkremmere
Holm-Rasmussen R № 231	Sejl- og Flagmagere
Hotel Phoenix № 68	Hoteller
Hotel Svendborg № 20	Hoteller
Hude E W v. d. & Son № 262 & 25	Dampskibseksksp., Mæglere
Huusfeldt R P, Turo № Turo 8	Smede
Jacobsen H № 246	Møbler
Jacobsen H J, № 589	Drejere
Jacobsen J Overrettsagfører № 1	Sagførere
Jacobsen Vilh. № 395	Tømremestre
Jensen A	Skibsbyggerier
Jensen Evald № 3	Isenkremmere
Jensen H H	Smede
Jensen Jess № 154	Æg, Eksp. og Imp.
Jensen N & Co. № 18	{ Kul, Saltraffinaderier & Imp.
Jensen P № 308	Murermestre
Jensen R № 271	Tømremestre
Jensen Vilh. Skibsproviauteringsforr. № 97	
Jensen-Brydegaard J L № 236	Snedkere, Møbler
Jochumsen S	Møbler
Jørgensen Emil Købmd. № 44	Vægte
Jørgensen Ferd. Manufakturhdl. № 55	
Jørgensen J Bagerm.	
Jørgensen J Ph., Turo № Turo 15	Skibsbyggerier
Jørgensen N № 142	Savværker, Tømremestre
Jørgensen N Chr. Agentur & Kommforr. № 305 & 478	
Kattsundets Farvehdl. № 456	Farvehandlere
Kauffmann C M № 54	Isenkremmere, Støbegods
Kielberg Chr. G Bog- og Papirhdl. № 86	
Klindt Henrik Bog- og Papirhdl. № 409	
Knudsen's Hans Jærn- og Staalvareforretning, Akts. № 43 & 333	{ Jærn, Staal, Jærnbjælker, Jærnrør, Staalskinner, Lerrør, Cement, Værktøjsmaskiner
Knudsen N	Bødkere
Kragh's Hotel № 153	Hoteller
Kristensen N P № 325	Møllebyggere
Kristians Mølle, Frederiksen № 328	Møller
Kruse A F Overrettsagf. № 464	Sagførere, Incasso
Krøyer's H I Enke № 27	{ Træløst- og Tømmerhandl., Isenkr., Bygningsartikler, Værktøj, Fabr. & Imp.
Kühl L № 135	Læderhandlere
Lacoppidan-Petersen № 101	Sagførere
Landbosparekassen's Adf. № 74	Sparekasser (Nyborg)
Larsen Hans № 431	Læderhandlere
Larsen H Chr. Købmd. № 281	
Larsen J P	Stenhuggerier
Larsen R P № 530	Gartnere
Lerche O N № 364	Garverier, Læderhandlere
Lindgaard S E	Huder og Skind
Ljungdahl J H	Smede
Lohff H № 570	Bødkere
Lohse C E Bagerm. № 572	
Longhi S	Handsker
Lund H Chr. № 331	Møbler
Lund J № 333	Entreprenører
Madsen Brødrene H № 234	Murermestre
Madsen H J № 213	Sagførere
Madsen J P № 375	Snedkere
Madsen N № 49	Gartnere
Madsen Th. Købmd. № 137	
Madsen Th. Købmd. № 299	
Magelund J N Herreekviperingsforr. № 356	Korn
Maskinfabrikken Svendborg, Akts. № 60	Maskinfabrikker
May Axel	Klude en gros
Melson S Købmd. № 113	Vinduesglas en gros
Meyer's Peter Trykkerier № 116	Litografiske Etabl.
Michaelsen P	Garverier
Mineralvandsfabrikken Ørkind № 205	Mineralvande
Mortensen Brødr. № 423	Fiskehandlere
Mortensen H Købmd. № 220	
Müller D № 198	
Mygind Johs. Billedskærer № 446	Fiskehandlere, Vildt engros
Møller Carl № 229	
Møller Carl A № 132	Møbler
Møller C & H, Skovbo Strand № 304	Kul
Møller P № 459	Fiskehandlere
Møllergadens Dampfarveri, Spinderi og Væveri, Akts. № 335	Sagførere
Neye Johannes № 282	Farvere, Bomuldsvæverier
Nielsen Albert	Lædervarer og Læderarb.
Nielsen & Brødr. Rasmussen № 368	Stenhuggerier
Nielsen Frode	Murermestre
Nielsen Hans № 264	Støfabr.
Nielsen J C № 61	Snedkere
Nielsen Jul. & Søn, Turo № Turo 19	Sagførere, Incasso
Nielsen Magnus № 263	Fiskehandlere
Nielsen N A, Turo	Tobakker og Cigarer
Nielsen N I № 375	Skibsbyggerier
	Bødkere

Forretningsnavn og Adresse	Se Fagregistret under
Nielsen N J № 571	Murermestre
Nielsen N N Købmd. № 204	
Nielsen N P № 276	Entreprenører
Nielsen N R Farvehdl. № 474	
Nielsen Rasmus № 418	Smede
Nielsen Sophus № 103	Isenkremmere
Nielsen Vald. № 542	Sejl- og Flagmagere
Nyt Højskole Hotel № 127	Hoteller
Odense Ægforretnings Filial № 329	Æg, Eksp. og Imp. (Odense)
Olsen Albert № 439	Snedkere
Olsen Anton Købmd. № 178	
Olsen Carl Bagerm. № 7 & 399	
Olsen N № 521	Entreprenører
Pedersen Joh. № 297	Snedkere
Petersen C Bagerm. № 175	
Petersen Carl № 253	{ Dampskibsekspeditioner & Dampskibsselsk.
Petersen Chr. Kunstdrejer	
Petersen Emil № 438	Entreprenører
Petersen & Hansen „Vinhuset“ № 88	Vinhandlere
Petersen J Bendix & Co. № 125	Urfurnitører og Ure en gros
Petersen & Jensen № 8 & 463, Stats № 13	Korn, Smøreksporører
Petersen Ludvig Købmd. en gros № 73	
Petersen N C № 118	{ Symaskiner, Maskinolie, Drivremme, Mejerirekv. Skibsbyggerier
Petersen N P, Turo № Turo 7	
Petersen P L Bagerm. № 434	
Petersen P M № 393 & 475	Maskinfabrikker
Petersen Søren № 539	Murermestre
Pilegaard M № 520	Snedkere
Planteskolen Høje Bøge № 273	Planteskoler
Poulsen & Clausen № 14	Sagførere, Incasso
Poulsen Joh. Købmd. № 147	
Poulsen Rasmus № 161	Sagførere, Incasso
Poulsen Sophus № 534	Glamestre
Prom Svend № 547	Papir engros, Bogtrykkerier
Qvist E № 227	Gartnere
Qvist Martin Købmd.	
Rahr Chr. C & Co.'s Jærnlager, V Hansen № 341	Jærn
Rasmussen C № 373	Tømremestre
Rasmussen Christoffer	Malermestre
Rasmussen H Blikkenslagerm. № 451	
Rasmussen Harald № 461	Malermestre
Rasmussen J № 302	Tømremestre
Rasmussen Jens A № 321	Maskinfabrikker, Smede
Rasmussen Lauritz № 576	Malermestre
Rasmussen L J	Gipsere
Rasmussen N P Købmd. № 70	
Rasmussen R № 221	Murermestre
Rasmussen R P K № 457	Malermestre
Rathje M № 219	Solvarer
Riel Carl № 211	Cykler
Roed H P	Fiskehandlere
Rosenkilde G № 250	Gartnere
Rostgaard C V Blikkenslagerm. № 412	
Rostgaard L P № 224	Fiskehandlere
Schendorff C № 294	Sagførere
Schmidt J N № 6	Bomuldsvæverier
Skibsværftet i Gamle Hestehauge, Sophus Weber № 67	Skibsbyggerier
Spango Simon Manufakturhdl. № 577	
Sparekassen for Svendborg og Omegn № 122	Sparekasser
Stellhoff Fr.	Protokoller, Bogbindere
Stürup P Prokurator № 242	Sagførere
Svendborg Accidens-Trykkeri, V Westermann № 170	Bogtrykkerier
Svendborg Amtstidende № 40	Aviser, Bogtrykkerier
Svendborg Anchovis Pakkeri № 398	
Svendborg Andels-Svineslagteri № 78	{ Svineslagterier, Fedt en gros, Fedevarer en gros
Svendborg artesiske Brøndboringselskab № 271	Brøndboring
Svendborg Avis, Sydfyns Tidende, Akts. № 46	Aviser, Bogtrykkerier
Svendborg Bank, Akts. № 4	Banker, Incasso
Svendborg Boghvede- & Havremølle № 106	{ Dampmøller, Boghvedegryn i Havregryn, Fabr. & Imp.
Svendborg Bryghus, Akts. № 162	Bryggerier, Øl
Svendborg Cementstøberi, H Hansen & Co. № 307	Cementvarer
Svendborg Dampdrejeri № 429	Drejere
Svendborg Dampmølle, Akts., № 21, Stats. № 14	Dampmøller
Svendborg Dampvadskeri, Akts. № 160 & 587	Vadskerier
Svendborg Eddikefabrik og Ciderbryggeri № 22	Eddike, Cider
Svendborg Eksport-Smørforretning, lmt. Svendborg Højskolehjem № 143	Smøreksporører
Svendborg Jærnvarefabrik, Akts. № 403	Hoteller
Svendborg Kalksandstensfabrik, Akts. № 448	Havemøbler
Svendborg Klædefabrik № 119	Kalksandstensfabr.
Svendborg Kulkompagni, lmt. № 24	Klædefabrikanter
Svendborg Lervarefabrik № 233	Kul
Svendborg Maskinsnedkeri, H N Henriksen № 230	Lervarer
Svendborg Materialhandel, A S Nissen № 32	Maskinsnedkerier og Savv.
Svendborg Navigationsskole № 491	Navigationsskoler
Svendborg Osteforretning № 208	Ostefabr. og Ost en gros
Svendborg Skiferlager, lmt. № 132	Skifer
Svendborg Skindfabrik, D Voigt & Co. № 427	Garverier

Forretningsnavn og Adresse	Sø Fagregistret under
Svendborg Sten- og Kalkværk, Hans Knudsen 43 & 533	Kalkværker
Svendborg Sukkervare- og Chokoladefabrik	Sukkervarefabrikker
Svendborg Tagpap og Cementvarefabrik, Akts. 466	Cementvarer, Tagpap, Cementrør, Art. f. Cementvarefabr., Carbolineum, Asfalteringsvirksomheder
Svendborg Tekstilfabrik, Akts. 52	Bomuldsvevører
Svendborg Trælsthhandel, Akts. 13	Trælast- og Tømmerhandlere, Savværker
Svendborg-Øxenbjerg Dampmølle, Akts. 11 Stats 25	Dampmøller
Sydfyens artesiske Brøndboringselskab 485	Brøndboring
Sydfyens Maskinforretning, Ludvig Petersen 379	Maskinforhandlere
Sydfyns Social-Demokrat 177	Aviser
Sydfyenske Dampskibsselskab 19, Stats 9	Dampskibseksp. og Dampskibsselsk.
Sydfyenske Landmænds Smøreksp. for. ening 95	Smøreksporthorer
Sørensen Carl 477, Stats 17	Korn, Fødestoffer, Agentur- & Kommissionsforr., Tømmermestre
Sørensen Chr. 414	Isenkrammere
Sørensen Søren 561	
Teknisk Material- og Medicinalhandel, Rich. Sand 381	
Thorbenzen's H H Tapet og Farvehdl. 336	Farvehdl., Tapethdl.
Thuro Aktiemølle Turø 9	Møller
Thuro Kro- og Badehotel Turø 4	Bade- og Sommerhoteller
Torvets Materialhandel, H P Johansen 164	
Wandalls Hotel 39	Hoteller
Veit I Købmd. 133	Korn, Kul
West R J, Øxenbjerg 440	Gartnere
Vesterogades Mølle, E Nielsen 129	Møller
Vett & Wessels Uds., V Walther 26	
Wivel B M 272	Kobbersmede
Østergaard K N 509	Tømmermestre
Øxenbjerg Planteskole 226	Planteskoler

Indregistrerede Firmaer.

(Uddrag af de officielle Handels-Registre)

Andersen & Jørgensen. Indeh. H V Andersen og C H M Jørgensen. Arbejdernes Fællesbageri i Svendborg, Int. Akts. Bestyrelse: Skråderm, M L Henningsen (Formand), Murer H Larsen, Arbejdsmand H P Hansen, Tømmerne H J Hansen og H P Hansen, Arbejdsmandene E M Andersen og H Christensen, der i Foren. tegner Frm. Supplementere ere: Redaktør P Andersen, Malerm, C Nielson og Murer, P Hansen, Højte Bøge, Aktiekapital 3.600 Kr. Prot.: P A Lindegaard. Axelsen's Carl Jærntøber og Maskinfabrik, Akts. Bestyrelsesraad: Sagfører La-coppidan-Petersen, Direktør J L Holst og Bankdirektør C Mende, der to i Foren. tegner Frm. Prot. har den adm. Direktør V F Møller og Bøgholder C P Lauritsen i Foren. Aktiekapital 150.000 Kr.

Baagoe J. J. Indeh. C og E E A Baagoe. Prot.: A H Gudme.
Baagoe & Ribber. Indeh. L M Ribber.
Berg's B R Varehus. Indeh. Rosalie C Berg og H C V Berg.
Brandt's Boghandel. Indeh. V Brandt og C Brandt.
Bristol ved H C Andersen.
Cyklefabrikken Svendborg ved Chr. Andersen.
Dansk Industrisalg ved Valdemar Rasmussen.
Danske Væveri's Udsalg ved A C Petersen.
Drejø Teglværk, Akts. Drejø. Bestyrelse: Gaardejer M Hansen, Husemande N Jensen og H Hansen, Fisker L Jensen og Købmd. J Pedersen, alle af Drejø. Bestyrelsen tegner Frm. Aktiekapital 45.000 Kr.

Fabrikken Dagmar (Akts.). Bestyrelse: A J Edmer, der tegner Frm. Aktiekapital 2.000 Kr.
Fabrikken "Reform", Akts. Bestyrelse: Købmd. J Sørensen (Formand), Købmd. L Heilmann (Viceformand) J Hansen og J Henriksen. Frm. tegnes af Formanden eller Viceformanden hver for sig i Foren. med et Bestyrelsesmedl. Aktiekapital 100.000 Kr.
Fabrikkerens Udsalg ved Søren Sørensen.
Flensborg Varehus og O Hjorth.
Folkeløbet for Svendborg Amt, Akts. Forpagter H P Nielsen, Oure, Bestyrelsens Formand, tegner Frm. Aktiekapital 30.000 Kr. Prot.: Redaktør H R Egebjerg.
Fyens Andels- Fødestofforretning. Bestyrelse: Gaardejerne P Nielsen, Ravndrup (Formand), L Kristensen, Ringe, R Pedersen, Gislev, N P Lindøe, S- Næraa, J Jensen, Nordskov, R Sørensen, Baaring, og K L Hansen, Ellervug, Frm. tegnes af Formanden i Foren. med to Bestyrelsesmedl. Prot.: Direktør N Larsen, Fyens Centraltrykkeri ved H Høgfeldt.
Fyens Viniimport, Akts. Bestyrelse: J Lemos, G Hansen og R Larsen, Odense. Aktiekapital 15.000 Kr. Frm. er stillet under Likvidation. Likvidatorerne: H J Madsen og R Larsen tegner Frm. i Foren.

Halborg Harald, S Bonnellyck's Eff. Indeh. H A Halberg. Prot.: E V Halberg. Hamborg Kaffe- & Tehandel ved Albert Jensen.
Handels- og Landbrugsbanken, Akts. Bestyrelse: C Mende, adm. Direktør, Mølle-ejer T Petersen, Vinhdl. J Nielsen og Byfogedfuldm. C Christensen. To Bestyrelsesmedl. i Foren. tegner Frm. Aktiekapital 500.000 Kr.
Hansen & Co. Indeh. A C Petersen.
Heilmann & Sørensen. Indeh. J L Heilmann og J Sørensen.
Jensen Jes & Son. Indeh. J H V Jensen.
Jensen N & Co. Indeh. Anna K Jensen og K U Harder. Prot. H G Harder.
Knudsen Hans. Indeh. Hans og Holger Knudsen.
Knudsen's Hans Jærn- og Staalvareforretning Akts. Bestyrelse: H Knudsen, adm. Direkt. L M Ribber, og H J Kroyer og L F Petersen. Den adm. Direktør eller to Bestyrelsesmedl. i Foren. tegner Frm. Aktiekapital 100.000 Kr.
Kolonial-Magasinet ved Chr. Hansen.
Kontantforretningen Merkur ved Carl Frederiksen.
Kroyer's H J Enke. Indeh. H J Kroyer.
Lange's J M Hattefabrik, Akts. Bestyrelse: Direkt. J Lange (Formand), Købmand C Berg, Buidtmagerne L Andersen, Odense, og C C Lange, Faaborg, samt Tobaksfabr. V Lange. Slagelse. Formanden eller den adm. Direktør H Lange tegner hver i Foren. med et Bestyrelsesmedl. Frm. Aktiekapital 100.000 Kr.
Lange L & Co. Indeh. V Lange.
Lange I., H P Jensen & Cos Jærntøber og Maskinfabrikker, Akts. Bestyrelsen består af 1) et Bestyrelsesraad: Bankdirekt. C S Jensen. Fabr. H P Jensen.

Aarhus. Maskininspekt. F Ortmann, Kbhvn., og Gross. S C Wærum, Aarhus, 2) den adm. Direkt. Fabrikant J Lange, samt 3) tre Supplanter: Fabrikdirektorerne J Hasselris og C Schaarp, begge af Aarhus, samt V Lange. Frm. tegnes enten af den adm. Direktør i Foren. med et af Bestyrelsesraadet Medl. eller en Supplant. eller af Bestyrelsesraadet Formand i Foren. med et af dets andre Medl. eller en Supplant. eller af tre af Bestyrelsesraadets andre Medl., eller af to af disse i Foren. med en Supplant. Aktiekapital 900.000 Kr.
Madsen Brødrene H. Indeh. H P & T H Madsen.
Manufaktur-Unionen* ved Ernst Jacobsen.
Maskinfabrikken Svendborg, Akts. Bestyrelse: V L A Nielsen, adm. Direkt., Overretssagf. Jacobsen, Købmd. L Ribber, Fabr. Ewald, Højskolelærer Thomsen og Mejeribest. T Jensen, Gislev, der to i Foren. tegner Frm.
Melson S. Indeh. E Melson.
Møllergadens Dampfarveri, Spinderi og Væveri, Akts. Bestyrelse: Købmændene T Brandt (Formand) og J Dahl, begge af Odense, samt Forretningsf. H P Hansen, Svendborg (adm. Direkt.). Frm. tegnes af Formanden eller den adm. Direkt. hver især i Foren. med et Bestyrelsesmedl. Aktiekapital 40.000 Kr.
Oplag og Udsalg fra Crome & Goldschmidts Fabrikker og Horsens Tugthus ved Christian Berg.
Pariser-Bazaren ved Henry Andersen. Indeh. A H Andersen, Odense.
Petersen & Hansen. Indeh. U C Petersen og V Hans n. Prot.: R Moses.
Petersen J Bendix & Co. Indeh. Lorenz Petersen Prot.: F Lind
Petersen & Jensen. Indeh. F E T og J A Petersen. Prot.: H E Petersen.
Petroleumsafføringsanstalten "Soleklat" ved Anton Olsen.
Rahr Chr. & Co., Svendborg Afdeling. Filial af Chr. C Rahr & Co., Kbhvn. Prot.: V Hansen.
Spærekassen for Svendborg og Omegn. Bestyrelsen består af et Repræsentantskab paa 8 Medl., samt en Direktion: Bogholder V Brandt (adm. Direkt.), Købmd. F Jørgensen og Købmd. H J Kroyer (kontroll. Direktører). Frm. tegnes af den adm. Direkt. i Foren. med en kontroll. Direkt.
Steen Caroline, Akts. Bestyrelse: Tømmerm. P Steen (Formand), Bagerm. C Olsen, begge af Svendborg og Købmd. P Juul-Steen, Gjentofte, der i Foren. tegner Frm. Aktiekapital 4.000 Kr.
Svendborg Accidens-Trykkeri ved V Westermann.
Svendborg Amts Bogtrykkeri. Indeh. Interessentskabet Svendborg Amt-tidendes Udgivere.
Svendborg Andels-Svinelagteri. Bestyrelse: Forpagter J Teilmann, Hvidkilde (Formand), J Jepsen, Guldborg Vesterby, Gaardfører J Foged, Bjerrebj., Gaard-ejerne N Lundsgaard, Trunderup, J Rasmussen, Hesselager, Fr. Hansen, Claus-bølle, N Larsen, Ø-Aaby, H Hansen, Lakkendrup og P Andersen, Turø, Husmand J C Poulsen, Staagerup, Forpagter R Christiansen, Branderupgaard, og Mejerielær. L Christensen, Albertlykke, der i Foren. tegner Frm. Prot.: Direk-tør K Kristoffersen.
Svendborg artesiske Brøndboringselskab ved R. Jensen, Pasop og C Poulsen, Dongshøjrup.
Svendborg Avis, Sydfyns Tidende, Akts. Bestyrelse: Gaardejerne L H Juul, Egen-se R Jensen, Oure, J D Jensen, Staagerup, N Nielsen, Vejstrup, og P Johansen, Sorup, Gaardfører R Pelle, Bjerrebj samt Justitsr. J L Knudsen, Svendborg. Bestyrelsen eller Redaktør A C Bondegaard alene tegner Frm. Aktk. 140.000 Kr. Prot.: Redaktør A C Bondegaard.
Svendborg Bank, Akts. Bestyrelse: C S Jensen og A Schmidt, der i Foren. tegner Frm. Aktiekapital 600.000 Kr.
Svendborg billige Kaffe- og Fred. Christensen.
Svendborg Bryghus, Akts. Bestyrelse: Direktør V Hansen, Svendborg, Skovrider F V Lymann, Svindinge, og Købmand L Ribber, Svendborg, der to i Foren. tegner Frm. Aktiekapital 375.000 Kr.
Svendborg Cementtøber og H Hansen & Co. Indeh. H Hansen, der tegner Frm. og H A Paulsen.
Svendborg Damefrisør Salon ved Laura Nielsen.
Svendborg Damp-Kaffebrønderi ved Anton Henningsen.
Svendborg Dampmølle, Akts. Bestyrelse: Th. Petersen, J Sørensen, J P Petersen, P N Petersen, L Heilmann, C Kauffmann og J L Holst. Frm. tegnes af to Bestyrelsesmedl. i Foren. Aktiekapital 450.000 Kr.
Svendborg Dampvadskeri, Akts. Bestyrelse: E Rosenstand og Cecilie K Rosenstand, (Formand) der hver for sig tegner Frm. Aktiekapital 4000 Kr.
Svendborg Eddikefabr. (Valdemar Hansen).
Svendborg Eksport-Smorfornetning Int. Bestyrelse: Købmændene H J Kroyer, M Qvist og L Ribber, af hvilke to i Foren. tegner Frm. Interessenterne hæfter med den indsk. Kapital 15.000 Kr., samt alle 9 Interessenter tilsammen end-videre for 15.000 Kr. Prot.: Forretningsf. C Jensen.
Svendborg Fro- og Gødning-forretning ved J Veit. Prot.: C Back-Hansen.
Svendborg Jærnmøllefabrik ved Laurids Lange.
Svendborg Jærnvarefabrik, Akts. Bestyrelse: Sagfører J C Nielsen (Formand) N H West (Forretningsf.) Købmand H I Kroyer. Frm. tegnes af Forretningsf i Foren. med et Bestyrelsesmedl. Aktiekapital 25.000 Kr.
Svendborg Kaffe- og Tehdl. ved Hans B Nielsen. Indeh. H J B Nielsen, Odense Svendborg Kalksandsstensfabr., Akts. Bestyrelse: Damp- eller T Petersen (Formand), Købmændene J Sørensen og C A Jensen, Murer, J P Jensen, Bager C C Petersen og Direktør J L Holst, alle af Svendborg. Købmd. L Heilmann, St. Jørgens, Møller J P Petersen, Odense og Bager P N Petersen. Dalby, af hvilke to i Foren. tegner Frm. Aktiekapital 75.000 Kr.
Svendborg Kædefabrik. Indeh. G. F. J. og O Wiggers.
Svendborg Kontantforretning ved Axel Broch.
Svendborg Kulkompagni, Int. Joh. Rosenthal, Axel Nielsen og Hermann Christensen, der hver har indskudt 35.000 Kr.
Svendborg Kudsalsalg ved Jørgen Francke.
Svendborg Lervarefabrik ved F J Albertsen. Indeh. F J Albertsen, Kogtved.
Svendborg Liggiste Magasin ved Hans Nielsen.
Svendborg Margarinefabrik, Akts. Bestyrelse: Forretningsf. M C Lyngsø, Kbhvn. (Formand), Arbejdsn. J N Abrahamsen, Horsens, Arbejdsn. H P Jensen, Kbhvn., P Mikkelsen og H Christensen, samt Supplanter Arbejdsn. N Jensen, Helsingør og Detailist J P Nielsen, Kbhvn. Aktiekapital 70.000 Kr. Prot.: H Christensen, Svendborg og P Mikkelsen, Kbhvn.
Svendborg Maskinsnedkeri, H N Henriksen.
Svendborg Materialhandel, A S Nissen.
Svendborg Material- og Medicinalhandel ved C J Ravn.
Svendborg-Nyborg Jærnbælselskab, Akts. Bestyrelsen består af 1) en Direktion Borgmøster P Buch, Amsraadsmedl. H P Nielsen, Oure, Justitsr. Byskriver Knudsen og Kmh. Hoffjægern. Baron Holck, Høllekenhavn, der i Foren. tegner Frm., og 2) et Repræsentantskab. Aktiekapital 2.089.894 Kr.
Svendborg Østeforretning ved H H Petersen. Prot.: J B Petersen.
Svendborg Polsefabrik ved C Henningsen.
Svendborg Skiferlager, Int. Bestyrelse: Købmændene F E T Petersen, H J Kroyer, L M Ribber og P v. d. Huude, der to i Forening tegner Frm. Indsk. Kapital 30.000 Kr. Prot.: Købmd. Carl A Møller.
Svendborg Skindfabrik (ved D Voigt & Co.). Indeh. D N W Voigt, Fredbg. og K C C Scholler, Kbhvn.
Svendborg Skærvekompani, Int. Bestyrelse: Købmand E Rosenstand (Formand), Murermester P C Hansen, Overretssagt. J L Knudsen og Forpagter P Ras-mussen, Brændeskov. Frm. tegnes af Formanden i Foren. med et af de andre Bestyrelsesmedl. Indskudt Kapital 5000 Kr.
Svendborg Slagterbutik ved Johannes og Emil Franke, Interessentskabet.
Svendborg Smorforsyning ved A Jørgensen.
Svendborg Specialforretning og Trikotagehuset ved Valdemar Olsen.
Svendborg Sten- og Kalkværk ved Hans Knudsen.
Svendborg Sædomagasin ved Martin Eriksen.
Svendborg Tagpap- og Cementvarefabr., Akts. Bestyrelse: Justitsr. I L Knudsen (Formand), Købmand C A Jensen og Bogholder M Jensen. Sidstn. tegner Frm. Kapital 100.000 Kr.

Nørrebroby Manufakturforretning (Dorthea Jørgensen). N-Broby pr. Brobyværk. Petersen Marius, under Administration, Ejby. Frm. tegnes af Marius Petersen og Sagt. G Møller, Middelfart, i Foren.

Ryslinge Teglværk, Akts. Bestyrelse: Mejeribestyrer H J Hansen, (Formand) Gaardmændene R Pedersen, Gislef, (Næstformand) og J Pedersen, Teglmester R Rasmussen, Friskolelærer K H Skovrup, Højskolelærer P K N Thomsen, og Frm. tegnes af Formanden eller af Næstformanden i Foren. med et Bestyrelsesmedl. Aktiekapital 49,000 Kr.

Stenstrup Aktieteglværk, et Akts. i Stenstrup. Bestyrelse: Købmd. H Knudsen, Svendborg (Formand), J H Jørgensen, Stenstrup (adm. Direkter) og Sagt. J C Nielsen, Svendborg. Frm. tegnes enten af den adm. Direkter i Foren. med et Medl. af Best. eller af Formanden i Foren. med et af Bestyrelsens andre Medl. Aktiekapital 45,000 Kr.

Stenstrup og Odense Teglværkers Kontorer, et Interessentskab i Stenstrup. Ansvarlige Deltagere: Odense Dampteglværk ved S Møller, L E Schnakenburg, Ejby Teglværk, Rasmus Møller og P V Nielsen, alle af Odense, Stenstrup Aktieteglværk, Stenstrup, A P Andersen, M M Laursen, H C Andersen og C Laursen, alle af Sten-

strup, Akts. Svendborg Aktieteglværk, Langsvej Teglværk og A Rasmussen, alle af Kirkeby, samt Svendborg Sten- og Kalkværk, Svendborg. Frm. tegnes af en Bestyrelse: S P Møller, Ejby, L E Schnakenburg, A P Andersen og L M Laursen to i Foren. Prok. har hver af Forretningsterne: S F Thestrup, Stenstrup og P V Nielsen i Foren. med et Bestyrelsesmedlem.

Svendborg Aktie-Teglværk, Ollerup pr. Vester Skjerninge. Bestyrelsen bestaar af en adm. Direkt.: A N A Krøyer og et Bestyrelsesraad: Muremestrene R Rasmussen, P O Hansen, R Wanner, C Nielsen, A Mortensen og P C Jensen samt Købmand H Jensen, alle af Svendborg. Frm. tegnes enten af den adm. Direkt. alene eller af tre af Bestyrelsesraadets Medl. i Foren. Aktiekapital 80,000 Kr.

Svindinge Handelsetablisement, Akts. Svindinge F. Bestyrelse: Fru Therese A Aarsleff. Aktiekapital 2000 Kr. Prok.: A Aarsleff.

Serensen's M Eftf. Ejby. Indeh. J K A Hansen.

Thomsen Brødrene, Ejby. Indeh. A E Thomsen.

Trævarefabrikken Gjerløff, Akts. Tommerup. Bestyrelse: Gross. T J C Lange, Kbhvn. Træhdl. A Madsen, Aarup, og T Bornth, Nykjøbing F, af hvilke to i Foren. teg. Frm. Prok. Træhdl. A Madsen og Direkter G K Gjerløff i Foren. Aktk. 5,000 Kr.

Vejviseren er delt i 8 Afdelinger.

Benyt OVERSIGTEN paa Titelbladets Bagside og den efterfølgende Side.

2. Privat-Personer.

(Fyen med Langeland, Ærø og Taasinge.)

Aadal Th. Gaardejer MF. Aadal pr. Kværndrup
Aarestrup Chr. Apoteker St. Knuds Apotek
Odense 272
Abel H Forpagter Glorup pr. Nyborg 2
Ørbæk 3
Agerskov J P C Sognepræst Kjølstrop
Ahlefeldt-Laurvig-Bille Jul. Greve Kmh. Hofjgm.
K. DM. Egeskov pr. Kværndrup 9
Ahlefeldt-Laurvig-Bille Preben Greve Hofjgm.
Skovsbo pr. Ullerslev 21 Rynkeby 21
Ahlefeldt-Laurvig-Lehn Chr. Greve Forpagter
Forstkand. Lehnkov pr. Svendborg 243
Ahlefeldt-Laurvig-Alexander Greve Forpagter
Blegholm pr. Rudkjøbing
Ahlefeldt-Laurvig-Christians Greve Forpagter
Vestergaard pr. Rudkjøbing 18 Hennemted 18
Ahlefeldt-Laurvig-Fr. Ludv. Vilh. Greve Hofjgm.
Cand. mag. Stamhusbesidder Lundsgaard pr.
Kjertemunde 45
Ahlefeldt-Laurvig-Hans Greve Forpagter
Hjortholm pr. Humble 8 Hennemted 8
Ahlefeldt-Laurvig-Chr. Lensgreve Kmh. Hofjgm.
ML. K. DM. Tranekjær Slot Tranekjær 22
Albertsen J C Direktør Marstal
Albertsen Rasm. Mægler Marstal 41
Albrechtsen Emil G M Sagfører Svendborg 212
Allerup Georg Fabrikant Direktør Ø-Stationsv.
38 Odense 1156
Alstrøm F C Boghdl. Faaborg 138
Amstrup S Direktør Odense 215
Amstrup N Forpagter Ølstedgaard pr. Staaby
8 Brolyværk 8
Antoft J Sagfører Faaborg 41 & 243
Andersen P M S Borgmester Overdommer R.
DM. Assens 62
Andersen Carl Cigarfabr. Nørreg. 39 Odense
1037
Andersen H C Direktør f. Akts. Kjertemunde
Jærnstøberi Kjertemunde 40
Andersen N Bruun Direktør Nørreg. 60
Odense 136
Andersen A J Dyrslæge Rudkjøbing 71
Andersen Forpagter Kamgaard pr. Knarreborg
Andersen Carl Forpagter Nedergaard pr. Tranekjær
Snøde 34
Andersen F Forpagter Lykkesholm pr. Humble
Hennemted 20
Andersen F Forpagter Barnehojgaard pr. Faaborg
36
Andersen I Forpagter Mariendal pr. Stenstrup 34
Andersen J Forpagter Lehnshøj pr. Sorup
Svendborg 359
Andersen L Forpagter Ørbæklande pr. Ørbæk 30
Andersen P Forpagter Brockdorff pr. Dalby 6a
Andersen Juul Forvalter Dalumgaard pr. Fruens
Bøge
Andersen Anders Vilhelm Gaardejer Højby F.
Andersen Jørgen Gaardejer Kjærby pr. Marslev
Andersen P Gaardejer Landvæsenskommissær
DM. Sølsted pr. Glamsbjerg 20
Andersen Klaus Godsejer Leutved pr. Stenstrup
13
Andersen Chr. Gross. Hunderupv. 18 Odense 927
Andersen Knud Gross. Kalkværket Odense 34
Andersen Edw. Hotelejer Marstal 72
Andersen H C N Korpslæge Odense 1088
Andersen Henrik Købmand Kronprinsensg. 24
Odense 952
Andersen R Købmand Hjalleslev. 3 Odense 401
Andersen A Murerm. Nyborg 45
Andersen P Møllejer Landvæsenskommissær
Puge Mølle pr. Assens
Andersen S P N Overdyrlæge Odense 882
Andersen Chr. Prokurist Faaborg
Andersen Proprietær Biskopstorp pr. Rudkjøbing
28
Andersen A J Proprietær Kjærbygaard pr. Kjertemunde
Marslev 16
Andersen A N Proprietær Dalumgaard pr. Fruens
Bøge
Andersen Frederik Proprietær Søvertorp pr. Rudkjøbing
Longelse 7
Andersen H C Proprietær Lundsgaard pr. Guldbjerg
Sørslev 18a

Andersen V Proprietær Lindeskovgaard pr. Højby
22
Andersen A P Redaktør MF. Svendborg 39
Andersen F Redaktør Æroeskjøbing 14
Andersen P Redaktør Svendborg 177
Andersen C M Sagfører Aarup
Andersen Hans Sagfører Absalonsg. 30 Odense
Andersen Valdemar Sagfører Vesterg. 17 Odense
532
Andersen Chr. Smedem. Nederg. 10 Odense 54
Andersen R Snedkerm. R. Aarup 18
Anderskou C Læge Svendborg
Anderskov J C Købmand Nørrebro 77 Odense
Andersen H Gaardejer Tiselholt pr. Vejstrup
Andersen Emil Købmand R. Kjertemunde 7
Appel Hans Landbrugslærer Redaktør Dalum
Hjalleslev Odense 554
Arendrup Albert Generalmajor Chef f. fynske
Brigade Kmh. K. DM. Odense.
Arndal J P Sparekassebogholder Langelinie 17
Odense
Arutz W Direktør Albani Bryggeri Odense
Askegaard J Malerm. Svendborg
Asmussen S J Ritmester Odense
Axelsen C Th. Fabrikant Svendborg

Baaagoe Chr. Købmand Svendborg 72
Baagoe E E A Købmand Svendborg
Baagoe Proprietær Torpegaard pr. Aarslev
Bæk P J Sparekassebestyrer Svendborg
Bager L J sen. Skibsreder Marstal
Balslev L N Biskop R. DM. Bispegaarden Klarag.
17 Odense
Balslev L N V Provst R. Lumby pr. Beltringe
Balslev Benj. Præst Klokker Filosofgangen 14
Odense 1672
Balslev S Sognepræst Sønderø pr. Odense
Bang Chr. Forpagter Ellegaard pr. N-Aaby
Udby 17b
Bang Claus Proprietær Liltofte pr. Assens
Banke H P Gaardejer Strandby pr. Haarby
Barfod N F S G G B Sognepræst Gjelsted
Barfod P Jærnstøber Børgense 14
Barfod L Købmand Børgense 16
Barfod Chr Sagfører Nyborg 81
Barfod M K Stiftskasserer Cand. jur. Overg. 14
Odense 1097
Barfod-Møller Godsforvalter Holstenshuus pr.
Faaborg 62
Barsø P Sognepræst Faaborg 216
Basballe J H Prokurist Nyborg
Bauditz Knud Amtsforvalter Kmjkr. Assens 118
Bauditz Christian Justitsr. Kikollektor Svendborg
374
Bauer Chr. Apoteker Rudkjøbing 2
Bauer Joh. D Proprietær Lykkesborg pr. Haarslev
Hindevad 21
Baumann Chr Forpagter Zastrow, Sønderø pr.
Odense Sønderø 2
Baumgarten Oscar Købmand Odense 1278
Bay Johs. Købmand Rudkjøbing 157
Bay Wilhelm Proprietær Løjtn. Billeshave pr.
Strib 3 Røjle 3
Bayer H Direktør f. Bryggeriet „Vestfyn“ Assens
41
Bech Forpagter Holmegaard pr. Humble 1 Tryg-
gelev 9
Bech Oluf Kmjkr. Godsejer Ronningsøgaard
pr. Ullerslev 23
Beck Jens Husmand Sogneraadformand Gje-
stelev pr. Ringø
Beck H I R Proprietær Frederiksberg pr. Rudkjøbing
Hennemted 5
Beck Valdemar Sagfører Middelfart 77
Beck Ove Stadsingeniør Bygningsinspektør Svend-
borg 394 & 195
Becker C L Apoteker Middelfart 43
Beckholm J Madsen Bestyrer Fraugdegaard pr.
Marslev
Behnke Hermann Isenkr. Absalonsg. 6 Odense
Beierholm A C M Bankbogholder Assens 74
Berg H C Direktør Svendborg

Berg V Direktør f. Fyens Diskonto Kasse
Vesterg. 76 Odense 1576
Berg R C Bøke e. Fabrikant Svendborg 52
Berg O Forpagter Ulkendrup pr. Beltringe
Sønderø 35
Berg C Justitsr. Kreditforeningsdirektør R. Odense
Berger Poul Direktør Overg. 48 Odense
Berners-Schilden-Holsten Lensbaron Kmh. Hofjgm.
Holstenshuus pr. Faaborg 90
Bernstorff-Gyldensteen H K G Lensgreve Kmh.
K. Gyldensteen pr. Børgense
Berthelsen C Forpagter Nislegaard pr. Otterup 10
Bestle E A Sagfører Cand. jur. Svendborg
Beyer I H Sognepræst Assens
Bierfreund F Gross. Nyborg 139
Bille-Brahe-Selby Henrik Greve Kmh. Stens-
gaard pr. Stensgaard Faaborg 10
Bille-Brahe-Selby Preben Charles Lensgreve
Kmh. Hofjgm. R. DM. Hvedholm pr. Faaborg 155
Birch Aug. Konsul R. MFDR. Dyrehaven Ny-
borg 93
Bisgaard P C Distriktslæge R. Faaborg
Bjorn-Jensen Godsforv. Valdemar Slot pr.
Troense Stats 4
Bjergskov Fr. Proprietær Rosenlund pr. Kol-
strup 17 Rynkeby 17
Bjerre N F Th. Herredsfoged Overauditor K.
DM. Nyborg
Bjerre C Konsul Direktør Allég. 67 Odense 1416
Blad Otto Stationsforstander Odense 87
Blegvad Forpagter Nordenbro pr. Humble
Tryggelev 8
Blegvad Aage Sagfører Nyborg
Blicher N H Stadsingeniør R. Hunderupv. 22 Odense
Blixen-Finecke Axel Baron Kmh. Kapt. R. DM.
Hesselagergaard pr. Hesselager 17
Bloch Johan Bryggeridirektør Odense 1178
Bloch C J Kapt. i Podf. R. Odense
Bock Anker Storm Forpagter Høbbet pr. Korinth
31
Bock A C Sognepræst Horne pr. Faaborg
Boesen J Købmand Middelfart 45
Boesgaard Proprietær Kinderballegaard pr. Hum-
ble 16 Tryggelev 16
Bohn Kay Toldforvalter Æroeskjøbing
Bohn-Jørgensen L C J Direktør Faaborg 253
Boisen C C Amtsfuldm. Auditor Slottet Odense
1448
Boisen I Prokurist Ruggaards Landv. Odense
Bom P Skibsreder R. DM. Thuro pr. Svendborg
Thuro 14
Bom S V Tobaksfabr. Middelfart 103
Bonde J Gaardejer Herringe pr. Rudme
Bonde L N Gaardejer Vester-Håsinge
Bondegård A C Redaktør Svendborg 46
Bondegård A Skibsingeniør Marstal
Bonnesen Chr. F K Smedem. Svendborg
Borchsenius W C Prokurist Odense
Borre Ludv. Redaktør Kongensg. Odense 526
Borum Johs. Byfogedfuldm. Middelfart 135
Boye Albert E Skibsmægler Marstal 56
Boye-Herm. C Skibsmægler Marstal 48, Stats 14
Brahm Georg Sognepræst Seden
Brandt Oulfa Enke e. Klædefabr. Hunderupv.
71 Odense
Brandt K G Jærnstøber Nørrebro 43 Odense
Brandt Ernst Købmand R. Albanitorv 2 Odense
Brandt L K Købmand Pjentedamsg. 12 Odense
Brandt Knud Proprietær Elsesminde pr. Odense
940
Brandt M C Proprietær Mariendal pr. Assens 10
Brandt R J Redaktør Faaborg 69
Brandt C Regnskabsfører Svendborg
Brandt C P Sparekassedirektør Rise pr. Æroes-
kjøbing
Brasen C E Etatsr. ps. Stabsintendant R. DM.
Kjertemunde
Bredal-Møller O Enkefrue Godsejerinde Vej-
strupgaard pr. Skaarup 8
Bredsten P P Direktør Østerg. 18 Odense
Brendstrup K A L Herredsfoged R. Nyborg
Brendstrup V Læge Reserveløge v. Sygehuset
Albanig. 21 Odense 1288

Breum I C Fabrikant, Frue Kirkestr. 14 Odense 1809
 Breum Sofie Forfatterinde Odense
 Breum N Justitsr., Odense
 Breum I F S Købmand R. Odense
 Breum Chr. Manufakturhdl. Vesterg. 59 Odense
 Brikse Sejer Sagfører Svendborg 370 Maj—Septbr.; Thuro pr. Svendborg 19 Thuro 19
 Brinck-Seedell J Overretssagf. Odense 585
 Bro J P C Proprietær Brogaard pr. Ejby 23 Brænderup 23
 Brock H H Distriktslæge Rudkjøbing 63
 Brøhm K Prokurist Hans Tavsens G. 4 B Odense
 Brønsen Th. Bankdirektor Faaborg
 Bruun Stephan H Forpagter Sandagergaard pr. Guldbjerg 36 Bogense 36a
 Brytogaard Hans J Kammerr. Gaardejer DM. St. Jørgens pr. Svendborg
 Brünings-Hansen Hans Godsejer Logismose pr. Haarbly 9
 Brøndum C A Sognepræst Flodstrup pr. Ullerslev
 Brønner P L Tapetfabr. Faaborg 56
 Buch P N V Borgmester R. Nyborg 49
 Buch H Forpagter Orelund pr. Assens. 48 Salbrov. 2
 Buch N P H Magler Rudkjøbing 48
 Budtz Th. E Byfoged Politimester R. Hunderup. 28 Odense 176
 Buhl Forpagter Søbygaard pr. N-Søby 20
 Buhl L P Proprietær Nordbygaard pr. Ebbstrup
 Bukkehøve Søren Rasmussen Gaardejer St. Jørgensgaard Svendborg
 Bukkehøve Chr. Møller Bukkehøve Mølle Svendborg 19 b
 Buse M A Gaardejer Harritslev pr. Bogense 90
 Bæk H Gaardejer Ørbæk
 Bogedal H Redaktor Slotsvaenge 4 Odense 1901
 Bøgh Forpagter Skovsbo pr. Rudkjøbing 25 Longelse 25
 Bøgh H O C Justitsraad Godsinspektør Tranekjær 12
 Bøgh N Skovrider Taasinge
 Bolling Otto Skovrider Haaueslund pr. Stensgaard 4 Faaborg 221
 Bøttern Julius Gross. Nyborg 2
 Bøttiger L J Sognepræst Vester-Skjerninge

Carlsen C P Proprietær Keirup pr. Ladby St. 12 Kjerteminde 21
 Carlsen J C Skibsreder Marstal 15
 Carstensen V T Postmester Intendant Villa „Tranekjær“ Svendborg 601
 Castenschiold C L Proprietær Haaueslund pr. Ullerslev 12 Rynkeby 12
 Cederfeld de Simonsen H C F V Hofjgm. Stamhusbesidder Cand. jur. Formand f. Aarup Omegns Landboforen. Erholm pr. Aarup 6
 Christensen Chr. Byfogedfuldm. Svendborg
 Christensen C E Direktør f. Koopmanns Svineslagteri Odense
 Christensen C E Direktør Rudkjøbing 49
 Christensen N P Direktør Hunderup. 62 Odense 1775
 Christensen J P Gaardejer Branddirektor Hoerne Mark pr. Faaborg
 Christensen Alfred Hotelejer Middelfart 154
 Christensen J L Konsul Gross. Kronprimsensg. 23 Odense 949
 Christensen H Købmand Faaborg
 Christensen H Købmand Skibsreder Marstal 44
 Christensen H Købmand Skibsreder Æroeskjølbing 13
 Christensen Martin Købmand Skibsreder Marstal 63
 Christensen C Birkholm Sagfører Assens 22
 Christensen Georg Fr. C Sagfører Faaborg
 Christensen P A Sagfører Bogense
 Christensen Axel Sognepræst Rudkjøbing
 Christensen C T Sognepræst R. Stenløse Præstegaard pr. St. Clemens
 Christensen J P Toldforvalter Rudkjøbing
 Christgau Aug. Gross. Jærnanog. 4 Odense 1535
 Christiansen R. Forpagter MF. R. Brænderupgaard pr. Kværndrup 2 Gislev 2
 Christiansen L Gaardejer Vindinge Sogaard pr. Nyborg
 Christiansen M P Sagfører Odense 560
 Christiansen V Skovrider Dyrchavegaard pr. Kirkeby 12 Svendborg 128
 Christoffersen C M Fabrikant Ringe 5
 Christoffersen Eigil Købmand Vesterg. 72 Odense 410
 Clausen B Forpagter Snaremoser pr. Rudkjøbing 15 Longelse 15
 Clausen Chr. Henr. Gaardejer Østerby pr. Rudkjøbing
 Clausen J Chr. Præst Korinth 19
 Clausen Harald Sagfører Rudkjøbing

Clausen Gorm Skibsbygmester Marstal
 Clausen H J sen. Skibsreder Marstal
 Clausen L P Teglværksejer Kammerr. Borgnæs pr. Æroeskjølbing
 Clémensen J C E ps. Overlæge R. DM. Nyborg 34
 Clement C C Forpagter Ivedholm pr. Faaborg 157
 Clemmensen Chr. Magler Allég. 63 Odense 268
 Clemmensen Jac. Magler fransk Konsularagent Allogade 90 Odense 1792
 Clemmensen Uffe Magler Bredstedsg. 8 Odense
 Colding Aug. Arkitekt Nyborg 94
 Colding Aug. Tømrerm. Nyborg 64
 Copmann Joh. Godsinspektør Sagfører Hellerup pr. Pederstrup 2 Ryslinge 2
 Crone C Forpagter Ferritslevgaard pr. Ullerslev 15 Ferritslev 15
 Crone F J G Overintendant Rytterkasernen Odense

Dahl R A Sognepræst V-Aaby pr. V-Skjerninge
 Dahl-Jensen Godsforvalter Adlershus pr. Ejby 3 Husby 3
 Dahlerup P Bankdirektor Nyborg 235
 Dahlerup Ludv. Overretssagf. Nyborg 109
 Dankier Axel Redaktor Rudkjøbing 35
 Damsboe A Proprietær Flestofte pr. Ebbstrup 26
 Danielsen L C Kapt. Helgav. 17 Odense
 Danneskjold-Samsøe Eugénie Enkegrevinde Ulriksholm pr. Kjølstrop
 Delecomyn Th. Bankdirektor R. Kjørteminde 14
 Dessau Harry Konsul Direktør Odense 1158
 Diderichsen Vald. Direktør i Forsikringselsk. „Vort Land“ Kongensg. 13 Odense 1515
 Dinesen H J Proprietær Kjøng pr. Glamsbjerg
 Dinesen Theodor Sagfører Rudkjøbing
 Dissing Thøger Højskolelærer Vejstrup
 Dithmer L N M Borgmester R. DM. Odense 612
 Dittmann S Garvm. Korinth 15
 Dons Cornelius Distriktslæge Nyborg 74
 Dornonville de la Cour P Oberst R. Odense
 Dresler Chr. N Vinhdl. Overg. 12 Odense 49
 Dreyer Nicolai Boghdl. Vesterg. 27 Odense 4
 Dreyer M C Postmester Faaborg
 Dreyer Morten Redaktor Cand. polit. R. Odense 125
 Duborg A C Landbrugskonsulent Bækkebo pr. Rudkjøbing 161
 Dahnfeldt Chr. Frøhdl. Odense 1294

Eckmann J Politiaassst. DM. FM. Svendborg 210
 Edsberg V Partikulær Middelfart
 Edvardsen Gaardejer Kjørtning pr. Kjølstrop
 Egebjerg Hans R Redaktor Svendborg 240
 Egebjerg Niels Redaktor Nyborg 14
 Eggers Sofus V. Apoteker St. Hans Apotek Odense 1128
 Elnhuus C L Læge R. Odense 1530
 Elnhuus H Proprietær Radstrupgaard pr. Marslev 21
 Eilersgaard Jul. Redaktor Middelfart 47
 Ekerøth R C Borgmester R. Middelfart
 Eldrup J Postmester Rudkjøbing
 Ellegaard Thorvald Cykelrytter Odense
 Elmer Hans Kapt. Pantheonsg. 11 Odense
 Elmgaard J Møller Nordenbro pr. Humble 21 Tryggelev 21
 Elmholt P V Redaktor Vindeg. 20 Odense
 Eltzholtz Ditlev Hdlsgartner Ringe 8
 Engelstoft P T Justitsr. Hospitalsforstander Graabrødre Hosp. Odense 1636
 Erichsen R K Møller Olde pr. Æroeskjølbing
 Eriksen J Gartner Husmand Stige pr. Odense
 Eriksen Jørg. Forpagter Hugget pr. Bogense
 Eriksen N Partikulær R. V-Hunderup. 84 Odense
 Esmann Victor Birkedommer Kjellingberg pr. Ejby

Faber K H Gross. Dronningensg. 3 Odense 368
 Fabricius O Landbrugskand. Forpagter Korsebølle pr. Tranekjær 15
 Fauersholdt Carl Kapt. Driftsbestyrer R. DM. Odense
 Feldthusen Karl J Proprietær Lindevad Mølle pr. Vester Skjerninge
 Fenger Poul Forstander Korinth Landbrugsskole pr. Korinth 35
 Fentz Lars Købmand Assens 38
 Fiedler O J Distriktslæge Assens 46
 Findling Aug. Redaktor Marstal 52
 Findsen A L Sognefoged Mathildelund pr. Assens
 Fleischer Carl Proprietær Landbrugskand. Skovmøllen pr. Aarup 4 Hindevad 4
 Floytrup A Proprietær Solyst pr. Sørup
 Floytrup A E Proprietær Solyst p Sørup

Fog Aug. Sparekassebogholder Assens
 Fogh A By- og Herredsfuldm. Assens
 Folkmar H P R Journalfører Amtssarkivar Slottet Odense
 Folmar-Hansen E Sagfører Vesterg. 2 Odense 134
 de Fontenay Fritz le Sage Sognepræst Skrobelv pr. Rudkjøbing
 Frandsen F L Forpagter Sandholt pr. Vester Hæisinge
 Frandsen V Overretssagf. Overg. 3 Odense 597
 Frandsen H V Sognepræst Frorup 20
 Frantzen L Enkefrue Christiansminde Badehotel pr. Svendborg 31
 Frederiksen F C Birkefuldm. Faaborg 117
 Friese Sophus Forpagter Brahesholm pr. Aarup 12
 Friis A M C Konsulinde Vesterbro 116 Odense
 Friis Carl Købmand „Birkely“ Odense 973
 Friis V Proprietær Klarskov pr. Marslev 3
 Friis O M Skibsmægler Albanitorv 2 Odense
 Friis Joh. Sparekassedirektør Kjørteminde
 Frisenette Chr. Forretningsf. Faaborg
 From L P Bogbinder DM. Odense 815
 From J J Proprietær Digetgaard pr. Aarup 11 Hindevad 22
 Frost Jul. Blikkenslagerm. Odense 598
 Fryd R Stationsforst. Forretningsf. Svendborg 253
 Frydendahl Knud Købmand Odense
 Frølich L J Cand. polyt. Landbrugskand. Inspektør v. Smør og Margarinekontrollen Odense
 Froslev M Proprietær Juliegaard pr. Skaarup 104 Vejstrup 104
 Fuhrmann Fr. Bogbinderm. Odense 1223
 Fønss F N Basse Hofjgm. Knjkr. Stamhusbesidder Hindsgaul pr. Middelfart 137

Gad Regnar Ingeniør Hjallesvej. 55 Odense 1188
 Gandil C F Pastor emer. Alexandrag. 4 Odense
 Gasmer M Sagfører Rudkjøbing 74
 Geiler G H F Bagerm. Faaborg
 Giersing Frode Rektor R. Katedralskolen Odense
 Gimbel Th. Savværksejer Middelfart 27
 Gislaun G S W Købmand Bankdirektor Rudkjøbing 187
 Gjellerup F L Distriktslæge Kjørteminde 52
 Gjellerup Fr. E Forpagter Langenso pr. Odense 10 Bredbjerg 10
 Glamann F B C Hotelforpagter Brockmanns Hotel Odense 70
 Glasser L Mejeribestyrer Pasteur Odense
 Gleerup F L Læge Aarup 24
 Gleerup C Provst R. Ronas pr. Nørre Aaby
 Gottschalch Chr. F A Apoteker Faaborg 70
 Graah Svend Bjørn Bankbogholder Odense 1578
 Gram P P Overretssagf. Odense 371
 Greve H Gaardejer Hoerne pr. Faaborg
 Greve C J Løjtn. Fuldm. Brahetrolleborg pr. Korinth 29
 Grill M Fabrikant St. Jørgens Forstad 33 Odense 405
 Grove-Rasmussen B Enkepastorinde Odense
 Grube H C Skibsmægler Marstal 74, Stats 15
 Grüner H G Oberst K. DM. Svendborg
 Grønbech J B Ritmester Vindegade 43 Odense
 Gulbrandsen Wm. Branddirektor Nørreg. 64 Odense 1290
 Gandel Anton Købmand Nyborg 17
 Gundersen Alex Tobaksfabr. Assens 97
 Gåth Carl Bogtrykker Redaktor Kongensg. 14 Odense 743
 Gustenhoff M Gaardejer Rødskebølle pr. Svendborg
 Gædeken Valdemar Vicekonsul (Gross. R. Odense 189 & 1789 Stats 16

Hagen C Litograf Hunderup. 25 Odense 1677
 Hagen Carl Overretssagf. Odense 621
 Halberg H Tobaksfabr. Landbogaarden Svendborg 346
 Halvorsen B Justitsr. Købmand Rudkjøbing 51
 Hammershøj A Overlærer R. Børgerkolen Svendborg
 Hammershøj Kr. Sagfører Svendborg 109
 Hansen P C V Apoteker R. Nyborg 219
 Hansen A C Bankdirektor Middelfart 44
 Hansen H C Cand. pharm. Hans Tavsens G. 9 Odense
 Hansen Valdemar Direktør f. Svendborg Bryghus og Ejer af Svendborg Eddikefabrikker og Cidderbyggerier Svendborg 256
 Hansen Christine Enkefrue Faaborg
 Hansen Chr. D A Etatsr. Godsejer K. DM. Møllerup pr. Gudme 4 Kværndrup 4
 Hansen N R Exam. jur. Sparekassebogholder Middelfart
 Hansen H Fabrikant Overg. 64 Odense 327

Hansen Henriette Flyttefoor. Aalykkeg. 2 Odense 213
 Hansen Forpagter Risbro pr. N-Aaby 2 Udy 8
 Hansen C Forpagter Christianslund pr. Bogense 79
 Hansen Hans H Forpagter Eriksholm pr. Bogense 119
 Hansen H J Forpagter Tønnes pr. Nørre-Aaby
 Hansen J L Forpagter Sofienlund pr. Ryslinge 9
 Hansen N Forpagter Skroblevgaard pr. Rudkjøbing 107
 Hansen N Forpagter Teglværkskaarden pr. Svendborg 513
 Hansen J C A Forretningsf. Overg. 64 Odense 327
 Hansen R V Forretningsf. Kjerterminde 140
 Hansen Anders Forstander Den kgl. Døvstummeskole Nyborg 179
 Hansen Gerda Fru Skrillinggaard pr. Middelfart 104
 Hansen H C Frøhd. Ringe
 Hansen Elias Fuldm. Hunderup. 29 Odense
 Hansen A Gaardejer Rolfstedgaard pr. Langeskov
 Hansen H Gaardejer Solevadgaard pr. Fangel 32
 Hansen Hans Marius Gaardejer Solgaard pr. Marslev
 Hansen Hans P Gaardejer Blangstrup Thurup pr. Aarup
 Hansen Lauritz Gaardejer DM. Killerup pr. Odense
 Hansen Rasmus Gaardejer Øster-Skjerninge pr. Vester-Skjerninge
 Hansen A Gaardmand Ørbæk
 Hansen Hans P Gross. „Fritzdal“ pr. Faaborg
 Hansen L Gross. Kronprinsensg. 15 Odense 808
 Hansen J C Hotelejer Missionshotellet Ansgar Odense 652
 Hansen Frederik Husmand Tarup pr. Odense
 Hansen H Husmand Frørup pr. Ørbæk
 Hansen J Husmand Skalbjerger
 Hansen J Husmand Drejø pr. Svendborg
 Hansen L Husmand Anderup pr. Odense
 Hansen Charles Ingeniør Direktør S-Boulevard 2 Odense 1593
 Hansen H Kammerr. Proprietær Ny Agernæs-gaard pr. Eberup 12
 Hansen J V Kanalfoged DM. FM. Nørrebro 97 Odense 25
 Hansen Bendix Købmand Rudkjøbing 37 & 131, Stats 4
 Hansen Syrak Malerm. Faaborg 223
 Hansen C Maskinfabr. Nyborg 95
 Hansen R Murerm. Ø-Stationsv. 19 Odense 177
 Hansen Fr. Navigationsskolebestyrer Marstal 75
 Hansen L Overretssagf. Aarup 15
 Hansen N P Postmester Nyborg
 Hansen Proprietær Skebjerggaard pr. Rudkjøbing 18
 Hansen C Proprietær Bogogaard pr. Rudkjøbing 13
 Hansen H Proprietær Vesterbygaard pr. Rudkjøbing
 Hansen J A Proprietær Tjørnebjerggaard pr. Rudkjøbing 3
 Hansen Jacob Proprietær Manngaard pr. Tommerup
 Hansen J C Proprietær R. Solevadgaard pr. Fangel
 Hansen Jens Jørgen Proprietær Gjelbjerg pr. Eiby 12
 Hansen Jesper Proprietær Lumbygaard pr. Aarslev
 Hansen L Proprietær Ny Klingstrup pr. Vejstrup 29
 Hansen P Chr. Proprietær Skovgaard pr. Espe
 Hansen Ric. Proprietær Kalør pr. Odense 5
 Hansen Søren Proprietær Dalsgaard pr. Rynkeby 20
 Hansen John Provst Sognepræst Gislew pr. Ørbæk
 Hansen P G Provst Sognepræst Nørre Broby
 Hansen Ludvig Redaktør Nyborg 84
 Hansen Carl Sagfører Assens 44
 Hansen Carl Sagfører Sparekassedirektør Faaborg
 Hansen Chr. CV Sagfører Kongensg. 20 Odense 633
 Hansen Julius Sagfører Faaborg 75
 Hansen K L Sagfører Bankdirektør Odense 430
 Hansen Lars Sagfører Assens 119
 Hansen Philip Sagfører Godsforv. Middelfart 32
 Hansen Wm. Sagfører Eiby Stationsby 5
 Hansen H P Savværksejer Faaborg
 Hansen R S Skibsreder Thura pr. Svendborg
 Hansen Henning Snedkerm. Nederg. 3 Odense
 Hansen H G Sognefoged fh. Gaardejer DM. Snarelose pr. Rudkjøbing
 Hansen Jeppe Sognefoged Rønninge pr. Langeskov 2
 Hansen A C Sognepræst R. Svanninge pr. Millinge
 Hansen John Sognepræst Gislew pr. Ørbæk
 Hansen Chr. Exam. Sygeplejer Massør Odense
 Lysbadeanstalt Odense 1431
 Hansen H Telefonbestyrer Marstal
 Hansen Adolph Toldforvalter Middelfart

Hansen W Vinhdl. Svendborg 88
 Hansen C Vognmænd Aalykkeg. Odense 213
 Harboe L Q Tapetfabr. Lasseog. 34 Odense
 Harden Vald. Sagfører Filsofgangen 20 Odense
 Harder Pauli Direktør Allég. 65 Odense 699
 Harder Hans G Forretningsf. Svendborg 18
 Harder Knud Sagfører Sparekassdir. Brand-direktør Godsforv. Rudkjøbing 6
 Harder K U Gross. „Skovbrinken“ Hestehaven pr. Svendborg 489
 Hardt-Schmicker Alfred Distriktslæge Sygehuse-læge Bogense 75
 Harreschou Marie Fru Kroghenlund pr. Sten-strup 17
 Hartmann-Sørensen S Vinhdl. Hunderup. 38 Odense 1211
 Haslund Vilh. Læge R. Odense 724
 Hassing V V Toldinspektør R. DM. Vesterg. 82 Odense
 Hauglund Jørgen Sognepræst Ø-Hæsinge pr. Høj-rup
 Haugsted W Justitsr. Arkitekt R. Odense 1103
 Haugsted H E Sagfører Overg. 4 Odense
 Hecht-Petersen J E Overretssagf. Odense 577
 Hedemann A Oberstløjtn. R. Langelinie 40 Odense 1787
 Heie H N Justitsr. Landinspektør Bogense
 Heilmann L Købmand Svendborg
 Hein Frederik Gross. Odense 155
 Helland George D Pr.-Løjtn. Fabrikant Nørreg. 68 Odense 1543
 Helm M Sekretær og Konsulent i Landboforen. f. Svendborg og Omegn Møllerg. 26 Svendborg
 Helmer C V Forretningsf. Odense
 Helms H M Direktør Nyborg 231
 Helms Otto Overlæge Nakkebølle Sanatorium pr. Pejrup
 Helms Fr. Sognepræst Svendborg
 Heltzen C E Kmhrinde Hunderup. 28 Odense
 Heltzen P C L Landvæsenskommisær R. FM. Landkilde pr. Odense 821
 Helweg Agner Overlæge Sindsygeanstalten Middelfart
 Hendriksen J Købmand Bogense
 Hennings Chr. Gross. Odense 100 & 1200
 Henningsen Forpagter Bøgebjerg pr. Dalby 14
 Henningsen Marie Forstanderinde Odense Hus-holdningsskole Odense
 Henningsen C E fh. Postmester R. DM. Hun-derup. 5 Odense
 Henriksen K V Restauratør Faaborg 58 & 250
 Henriksen Alb. Kontorchef Løjtn. Langelinie 33 Odense 1818
 Henriksen A P Sagfører Vesterg. 39 Odense 1164
 Henriksen J Skrædderm. Vindeg. 22 Odense 1231
 Herlov A S Sagfører Odense
 Herlov-Müller A W Adjunkt Cand. mag. Villa Birkely Odense
 Hermann Axel Forretningsf. Jærnbaneg. 16 Odense 45
 Hermansen H Frøhd. V-Stationsv. 22 Odense 1561
 Herse N A P Kontorchef st. Graabrødrest. 21 Odense
 Hertel Th. Overlærer R. Hunderup. 17 Odense
 Hess H S Direktør Middelfart
 Hess P H J Etatsr. R. Middelfart 105
 Hessel Dahl R J Direktør Assens
 Hey Axel Apoteker Ringe 34
 Hey C J Forretningsf. Vesterg. 5 Odense
 Hey Frederik L. Konsul Vinhdl. ML.R. DM. Odense 840
 Hey M Vinhdl. Klingenberg 2 Odense 840
 Hinrichsen Harald Cand. jur. Herredsfuldm. Rudkjøbing 112
 Hjarbæk N K A Bibliotekar Albanitorv 1 Odense 489
 Hjort Th. Købmand Margretheshus Odense 1372
 Hjort Wilkens Købmand R. Nyborg 36
 Hjort F Proprietær Bagegaard pr. Tommerup 15
 Hjort B C W L fh. Provst R. DM. Nyborg
 Hjorth G Gross. Sparekassdir. R. Odense
 Hofman-Bang N E Hofjgm. Stamhusbesidder R. Hofmansgave pr. Otterup 6
 Hofman-Bang Jul. Skovriider Tangegaard pr. Gudme 37
 Høelbeck Alfr. Gross. Odense 823
 Høelbeck H C G Gross. Odense 311
 Høelberg ES Godsejer Langeskov pr. Stenstrup 22
 Holck Chr. Lensbaron Kmh. Hofjgm. R. Holcken-havn pr. Nyborg 306
 Holm C Amtsforvalter R. Svendborg
 Holm J fh. Borgmester R. DM. Middelfart
 Holm J R Justitsraad Godsforvalter Ejnsidels-borg pr. Kappendrup 10
 Holm P Proprietær Dyrehaugegaard pr. Nyborg 207

Holm-Hansen Anna Fru Hotelejer Wandalls Hotel Svendborg 39
 Holmgaard M H Gaardejer Føns pr. Nørre Aaby
 Holst Joh. L Direktør Svendborg 569
 Homann S K Købmand Absalonsg. 30 Odense
 Hude Ludv. Jul. v. d. Konsul Magler Svendborg 12
 Husen J Amtsspektør Svendborg 115
 Hvalseø C Fabrikant Odense
 Hvalseø J Farver Odense
 Hvenegaard C Forpagter R. Frederiksgave pr. Eberup 5
 Hvenegaard Th. Landinspektør Svendborg 257
 Hvenegaard P Proprietær Ølundgaard pr. Otterup
 Høeg Albert Direktør for Fyens Diskonto Kasse Vesterg. 8 Odense 80
 Høeg Just Driftsbestyrer Cand. polyt. Dalum Papirfabrik pr. Odense.
 Højmark Fr. Redaktør Middelfart 3
 Høy P N Forretningsf. Dronningensg. 40 Odense
 Høy C T Sognepræst Marstal
 Høyrup Forpagter Brolykke pr. Kjerterminde 79
 Høyrup Svend Læge Nyborg 143
 Ibsen Georg Planteskoleejer Odense 35
 Ingerslev L J K Valgmenighedspræst Odense
 Ipsen Herman Direktør f. Sydlynske Dampskibs-selsk. Svendborg 19, Stats 9
 Israelsen Jens F Redaktør Ringe 107
 Jacobsen G Bankfuldm. Vesterg. 13 Odense 1600
 Jacobsen Emil BR Bogholder Vesterg. 73 Odense 1583
 Jacobsen Vagn Bryggeridirektør Nyborg 297
 Jacobsen Vald. Direktør Christianslundsv. Nyborg
 Jacobsen E Godsforvalter Juelsberg pr. Nyborg 232
 Jacobsen J J Justitsr. Faaborg
 Jacobsen R Murerm. Hunderup. Odense 576
 Jacobsen J Overretssagf. Svendborg 1
 Jacobsen Otto Proprietær Lundbjerggaard pr. Middelfart 88
 Jacobsen Jacob Poulsen Sagfører Odense 322
 Jacobsen Chr. Urmager Odense 601
 Jahn J P U Gross. Jærnbaneg. 2 Odense
 Jahnsen L G F K Ritmester Overg. 16 Odense
 Jakobsen A Plov- & Maskinfabrikant Fraugde pr. Marslev 22
 Jantzen Kai Forpagter Jerstrup pr. Jullorup 9
 Jantzen Thal Stadslæge Odense 799
 Jensen N P Arkitekt Odense 934
 Jensen C S Bankdirektør Svendborg
 Jensen Th. Blikkenslager. Faaborg 120
 Jensen AH Cand. phil. Redaktør Vindeg. 11 Odense
 Jensen C C Fabrikant Faaborg 71
 Jensen Martin Fabrikant Svendborg 66
 Jensen H Forpagter Gammelgaard pr. N-Aaby 17
 Jensen J R Forpagter Rønningesogaard pr. Ul-lerslev 23
 Jensen Th. Forpagter Hindemac pr. Ullerslev 9
 Jensen Hans Forretningsf. Nyborg 316
 Jensen J G Gaardejer Nordskov pr. Guldbjerg
 Jensen J Gaardejer Rodstrup pr. Jullorup
 Jensen Kristen Gaardejer R. Højby F.
 Jensen Peder Gaardejer Sognefoged Kustrup pr. Middelfart
 Jensen P Gaardfæster Lille Viby pr. Kjerterminde
 Jensen H Gartner Eberup 15
 Jensen H Kammerr. Gaardejer Brydegaard St. Jørgens pr. Svendborg
 Jensen Carl Købmand Assens
 Jensen Chr. Købmand Ringe 11
 Jensen Chr. G Købmand Bogense 19
 Jensen J C Købmand Marstal 47
 Jensen J M Købmand Direktør Nørrebro 45 Odense 221
 Jensen M Lærer Vejstrup 11
 Jensen Torben Mejeribestyrer R. Gislew pr. Ør-bæk 4
 Jensen Hjalmar Overretssagf. Middelfart 75
 Jensen A Proprietær Brydegaard pr. Eberup
 Jensen Anders Provst Sognepræst Magleby pr. Humble
 Jensen C Sagfører Odense 107
 Jensen N J Sagfører Aarup 16
 Jensen H Sparekassebestyrer DM. Faaborg
 Jensen Axel Sygehuse-læge Assens
 Jensen C Tommerhd. Overg. 14 Odense 275
 Jensen R Tommerh. Pasopvej 43 Svendborg 271
 Jensen J Chr. Vadskeerjer Odense 667
 Jeppesen J Gaardejer Overkærby pr. Kjerterminde
 Jensen N Th. Isenkr. Assens 47
 Jernfelt Anders Ritmester Rytterkasernen Odense
 Jervelund C C Gross. Bjby pr. Odense 529

Jespersen Proprietær Næsbyhoved pr. Odense 717
 Jespersen H C Proprietær Carolinekilde pr. Odense 1025
 Jespersen K H Skibingenior Marstal
 Jespersen T H B Sognepræst R. Haagerup pr. Korinth
 Jessen J Forpagter Anderupgaard pr. Odense
 Jessen Knud Forpagter V-Skjerninge 14a
 Jessen P Læge Bogense 48
 Jessen Thomas Proprietær Ullemose pr. Vester Skjerninge 14a
 Johansen H Fisker Bogense 63
 Johansen N Gaardejer ML. Ollerup pr. Sorup
 Johansen H Købmand Nyborg
 Johnsen O Th. Overlærer Hunderupv. 45 Odense
 Johnsen Niels Toldforvalter Faaborg
 Juel H Rudolf Hofjgm. Stamhusbesidder R. Hverringe pr. Kjerterminde
 Juel-Brockdorff A Baronesse Sygeplejerske Valdemar Slot pr. Troense, Stats 2 Troense 9
 Juel-Brockdorff J Enkebaronesse Generalindehuset Taasinge, Stats 2 Troense 3
 Juel-Brockdorff Frederik C N O A Lensbaron Hofjgm. Stenagergaard pr. Mesinge 2 Dalby 5
 Juhl Johs. Forpagter Valdemar Slot pr. Taasinge, Stats 2 Troense 6
 Junker H Direktør R. Odense 518
 Justesen H C Fabrikker Odense
 Juul Edgar Apoteker Albani Apotek Hunderupv. Odense 863
 Juul L H Gaardejer Egense pr. Svendborg
 Juul-Pedersen P Sagfører Odense 543
 Jürgens P B Sognepræst Lindelse pr. Rudkjøbing
 Jürgensen R L Sognepræst Provst Bogense
 Jørgensen Alb. Apoteker Æroeskjøbing 10
 Jørgensen N Bankbestyrer Ringe 84
 Jørgensen S Bestyrer Fonsvang pr. N-Aaby 12 Udby 12
 Jørgensen J C Branddirektør Sparekassebestyrer Nyborg 12
 Jørgensen J R Fabrikant Faaborg 21
 Jørgensen Forpagter Torbenhøj pr. N-Aaby
 Jørgensen C Forpagter Biskopstorp pr. Ullerslev 19
 Jørgensen N Forpagter Søholm pr. Glamsbjerg
 Jørgensen H Gaardejer Møllelykkegaard pr. Aarup
 Jørgensen Jørgen Gaardejer Nymark pr. Holmstrup
 Jørgensen Carl Hotelejer Svendborg 20
 Jørgensen Peder Husejer Landvesenskommisær R. Næsby pr. Odense 1935
 Jørgensen H V Jægermester R. Tiselholt pr. Vejstrup 2
 Jørgensen J Kammerr. Hunderupv. 73 Odense 1
 Jørgensen N A Kancellir. R. Odense 1717
 Jørgensen N Chr. Købmd. Svendborg 305 & 478
 Jørgensen J Madrasfab. Svendborg 330
 Jørgensen J H Murerm. DM. Faaborg
 Jørgensen H S Overintendant R. Odense
 Jørgensen A Proprietær Rosendal pr. Beldringe
 Jørgensen Math. Proprietær Husemosegaard pr. Holmstrup
 Jørgensen J Sagfører Assens 23
 Jørgensen J Ph. Skibsreder Turo pr. Svendborg 1 Turo 15
 Jørgensen Marie Skoleforstanderinde St. Hans Pl. 5 Odense
 Jørgensen M Sparekassedirektør Faaborg 193
 Jørgensen Rudolph Tandlæge Vesterg. 11 Odense
 Jørgensen N Tømrerm. Svendborg 142

Kas G V Knh. Hofjgm. Stamhusbesidder R. Nedergaard pr. Tranekjær 3
 Kaas H J M H Overlærer Odense
 Karmark A Kapt. R. Hans Tausens G. 13 Odense
 Katrup R Proprietær Risinge pr. Ullerslev 12
 Kauffeldt V Købmand en gros. Vesterg. 76 Odense 230
 Kauffmann C M Isenkr. Svendborg 34
 Kemp Otto Købmand Hunderupv. 42 Odense 95 & 1430
 Kier F Etatsr. Driftsdirektør R. DM. Odense 276
 Kierkegaard Niels Forstander Kjøng Højskole pr. Glamsbjerg 12
 Kildemoes Hans Gaardejer Drigstrupgaard pr. Holmstrup 9 Bellinge 9
 Kinch N P Købmand Bogense 5
 Kirchhoff C W Gross. Odense 473
 Kjellerup C Direktør Nyborg
 Kiorboe C A Forpagter Fanøgaard pr. Middelfart 94a
 Kiorboe E Sagfører Direktør R. Odense 1079
 Kjør Aug. Forpagter Skovgaard pr. Flemlose 2 Assens 55
 Kjør J Forpagter Sparretorn pr. Nørre Aaby 12 Udby 7
 Kjør Edvard Sognepræst Tullebølle pr. Rudkjøbing
 Kjør Chr. Tandlæge Vesterg. 15 225 Bp. Allégade 61 Odense 226

Klausen K P Gaardfæster Emtekar Vestergaard pr. Assens
 Klausen H Kæmmer Assens 21
 Klingemann John Seminarforstander Lic. theol. R. Skaarup 15
 Kløve J Gaardejer Staaby
 Knippel Carl Malerm. Faaborg
 Knudsen Andr. Bankbogholder Odense
 Knudsen M Borstenbinder Odense
 Knudsen Axel Direktør Svendborg
 Knudsen D C Direktør Svendborg 13
 Knudsen Hans Direktør Svendborg 43
 Knudsen K I Forpagter Mosegaard pr. N-Aaby
 Knudsen Chr. Gaardejer Sønder Skovgaard pr. Højby
 Knudsen H P Gaardejer Fremmelev pr. Lunde
 Knudsen R Gaardejer Amtsraadsm. Baaring pr. Nørre Aaby
 Knudsen C Husmand Aarslev
 Knudsen Marius Ingeniør Odense 247
 Knudsen J L Justitsr. By- og Herredsskriver Svendborg 121
 Knudsen H Maskinfabr. Kongensg. 33, 35 Odense 198
 Knudsen Chr. Pastor emer. R. Faaborg
 Knudsen C Sagfører R. DM. Odense 78
 Knudsen Conrad Sognepræst Middelfart
 Koch Heinrich Kapt. i Fodf. R. Fodfolkskaserne Odense
 Koch G Konferentsr. K. DM. FM. Odense 44
 Koch Emil Præst R. Lindev. 16 Odense
 Koch Elers Skovrider Ditlefslyst pr. Korinth 7
 Kofoed Carl Forretningsf. Albanig. 20 Odense 301
 Kofoed L J Justitsr. Stiftamtsfuldm. V-Stationsv. 2 Odense
 Kofoed M Kapt. Skibsværftsejer Tolderlundsv. 26 Odense 1807
 Koldborg Frederik Sagfører Ringe 52
 Konstantin-Hansen S Sognepræst Sarslev pr. Jullerup
 Korch C Brandt Købmand Nyborg
 Kornerup JPH Forpagter Gyldensteen pr. Bogense 60
 Korsgaard P Ingeniør Cand. polyt. Fabrikejer Nyborg 215
 Krabbe J H Distriktslæge Æroeskjøbing 4
 Krabbe C F Oberstløjtn. i Fodf. R. Nyborg
 Krag Fred. Etatsr. R. DM. Odense
 Krag M G Læge R. DM. Dreslette pr. Flemlose 11 Eberup 7
 Kragballe N C Læge Vesterg. 63 Odense 1119
 Kragh Hans Hotelejer Svendborg 153
 Krarup V Cand. jur. Hunderupv. 51 Odense 1884
 Krarup Christian Gaardejer Birkholm pr. Bogense
 Krarup V Læge Flakhaven 1 Odense 1755
 Krarup P B Redaktør Cand. mag. Nyborg 112
 Krarup Frode Reservelæge Sindssygeanstalten Middelfart 149
 Kriebel H P Rebslagerm. R. Nyborg 255
 Kristensen N Godsforvalter Hesselagergaard pr. Hesselager 17 „Godskontoret“
 Kristensen-Randers J P Højskoleforstander R. Ollerup pr. Svendborg
 Kristoffersen Kr. Direktør Svendborg 78
 Krogh J Gaardejer S-Højrup pr. Pederstrup
 Kromann M Jensen Proprietær Bjornemose pr. Svendborg 351
 Kromann R Skibsreder Marstal 11
 Kruhoffer C H Forpagter Søgaard pr. Humble
 Kruhoffer F A Landinspektør Branddirektør Rudkjøbing 138
 Kruse A F Overretssagfører Svendborg
 Kruse P A Cand. pharm. Materialist Hunderupv. 48 Odense 1410
 Krüger Gustav Fabrikant Villa Regia Odense 550
 Krøyer H J Købmand Svendborg 27
 Krøyer C F Oberst K. DM. Nyborg
 Krøyer J V Pastor emer. R. Allég. 78 Odense

Lacoppidan S Proprietær Cand. phil. Cathrinebjerg pr. Strib 9 Røjle 9
 Lacoppidan-Petersen J Sagfører Svendborg 101 & 445
 Landsperg C E Mejerikonsulent Nyborg 86
 Lange Vald. Direktør Svendborg 306
 Lange E Fabrikant Kongshøj Hammerværk pr. Øxendrup 7 Frørup 7
 Lange R Godsejer Ørbaklunde pr. Ørbæk 4
 Lange Johs. B Købmand Odense 158
 Lange Jakob E Landbrugslærer Sejrskov pr. Hjallesø.
 Lange Fred. Manufakturhdl. Overg. 21 Odense 665
 Lange P Sognepræst St. Hans Præstegaard Odense 1405
 Langkilde H P Etatsr. R. Juulskov pr. Refsvindinge 1 Ørbæk 18

Langkilde W A Etatsr. R. Bramstrup pr. Højby F. 1 N-Soby 15
 Langkilde Th. Chr. Kommunerlæge Odense 498
 Langkilde Chr. Læge Forstander f. Epileptikerhjemmet Nyborg 142
 Langkilde H Proprietær Langkildegård pr. Stenstrup
 Larsen L C Bankkasserer Odense
 Larsen E Charles Direktør Nyborg 269
 Larsen N Direktør f. Fyens Andels Foderstofforr. Svendborg 424 (Kontor 283)
 Larsen L A W Fiskerikontrolør Nyborg
 Larsen C Forpagter Skrillinggaard pr. Middelfart 104
 Larsen K L Forpagter Heldagergaard pr. Svendborg 400
 Larsen Lars Forpagter Sølvbjerg pr. Øxendrup
 Larsen J P Gaardejer Soliesmilde Dømmestrup pr. Fangel 2 N-Soby 23
 Larsen Mads Gaardejer Hæssum pr. Otterup
 Larsen Mads Gaardejer Barløsegaard pr. Assens
 Larsen Chr. Godsforvalter Sønderø pr. Odense 2 Sønderø 31
 Larsen Carl Kammerr. Kordegn FM. Odense
 Larsen Niels Kapt. Depotkommandør R. Nyborg
 Larsen Johannes Kunstmalers Kjerterminde
 Larsen E M Købmand Enghave. 18 Odense
 Larsen J M Købmand Hannerupgaard Odense
 Larsen C Landinspektør Branddirektør Odense 914
 Larsen Anders Læderhdl. Læssøeg. 33 Odense 583
 Larsen D Proprietær Svendstrupgaard pr. Rudkjøbing 103
 Larsen L A Proprietær Sognefoged Rullekrogaard pr. Odense 845
 Larsen Alfred Redaktør af Langelands Avis Rudkjøbing 40
 Larsen V Skovrider Wedellsborg pr. Ejby 12 Husby 22
 Larsen A Sognefoged Flemløse
 Larsen Jens Edv. Vilh. Sognepræst Vejby pr. Middelfart
 Larsen AF Stolefabr. Henriettev. Odense 898
 Lassen K Forpagter Hærtrilslevgaard pr. Bogense 59
 Lassen P Proprietær Selleberg pr. Marslev 17
 Lassen S C C Sognepræst Asperup pr. Nørre Aaby
 Laub Esther Frosken Gaardfæster Sludegaard pr. Slude 2 Frørup 2
 Lauesen K Enkefrue Boltinggaard pr. Ringe
 Lauesen N L Forpagter Boltinggaard pr. Ringe 90
 Lauesen H Proprietær Klingerstrup pr. Vejstrup 37
 Lauritzen C L Ingeniør Lindealle 10 Odense 1177
 Laursen L J Valgmenighedspræst Vejstrup
 Lave E Overjæger Wedellsborg pr. Ejby 12 Husby 6
 Lehmann Vilhelm Justitsr. Nationalbankbestyrer Odense 1577
 Leth-Schiøler I Overinspektør Brahetrolleborg pr. Korinth 4
 Lerche Kai Baron Korupgaard pr. Odense 12 Bredbjerg 12
 Lerche Georg Driftsbestyrer R. Sukkerkogeriet Odense, Odense 1148
 Lerche Sophie Enkegevinde Egelykke pr. Tranekjær 23
 Lerche K O Nationalbankkasserer Platanv. 68 Odense
 Lersey Fred. Sagfører Sparekassebestyrer Odense 950 & 1266
 Leth Chr. Provst Sognepræst R. Allerup pr. Højby F.
 Lewald V G J Oberstløjtn. i Fodf. R. Nyborg
 Levetzow Sofie v. Knjkrinde Enke e. Borgmester Kjerterminde
 Levin Leon Direktør Ø-Stationsv. 19 Odense 1740
 Lieth Max v. d. Gross. Frederiksg. 2, 4 Odense 56
 Liktenbiørg D Bogtrykker FruensBøge pr. Odense
 Lillevang H Redaktionssekretær Allég. 43 Odense 1902
 Lind K M Læge Bankdirektør Assens 2
 Lindberg J J Partikulier Middelfart
 Linde A Ingeniør st. Graabroedrestr. 7 B Odense
 Lindgaard P S Hofjgm. R. Lykkesholm pr. Ellested 13 Gislev 13
 Lindø N P Gaardejer MF. Sønder Næraa pr. Aarslev 10
 Linstow J v. Telefondirektør Nørreg. 49 Odense 1300
 Lohmann Chr. Gaardejer Aasum pr. Odense
 Lohmann C Købmand Albanihus Odense 1780
 Lollesgaard E Overlæge Albanig. 54 Odense
 Lollesgaard K Sagfører Odense
 Lomholt J P Amtsvejsinspektør Kapt. R. Odense 372

Lorentzen C H Godsforvalter Cand. jur. Sagfører
Brahelrolleborg pr. Korinth 3
Lorentzen V Proprietær Bubbelaard pr. Biby
Indslev 77
Lorenzen M P Løjtn. Forpagter Margaard pr.
Odense 3 Sønderø 3
Ludvigsen H Forpagter Schelenborg pr. Dalby 16
Ludvigsen I Chr. Købmand Nyborg 203
Lund Otto Apoteker Sønderø pr. Odense
Sønderø 29
Lund A Bankdirektør Assens 17
Lund Rud. Nic. Sparekassedirektør Sagfører
Rudkjøbing 111
Lunde Forstander Landbrugskand. Landbrugs-
skolen Skaarup
Lunn A Proprietær Cand. phil. Lammehauge pr.
Ringe
Luxhøj F E Stationsforstander Odense
Lykke-Meyer Skovrider Godsforv. Søndergaard
pr. Aarup 91
Lymann R Driftsbestyrer Svendborg 82
Lymann F V Skovrider Glorup Skovriderbolig
pr. Svindinge E. Ørbæk 8a
Lytjen Marinus Vinhdl. Vesterg. 55 Odense
233 & 1733
Lützhoft H H H Stiftsprovst R. Odense 1304
Løgstrup T Sognepræst R. Nyborg
Longreen Wilh. Kreditforeningsdirektør Fabri-
kant Odense 57
Longreen Joh. Gustav Sagfører Odense

Mackeprang B Forpagter Juelsberg pr. Nyborg
80
Mackeprang Carl Forpagter Holstenshuus pr.
Faaborg
Mackeprang E Forpagter Borgeskov pr. Nyborg 99
Mackeprang Johs. Godsejer Løjtn. Exam. polyt.
Svendborg 559
Mackeprang M C L Justitsr. Faaborg
Mackeprang Ulrich Jægermester Forpagter Bjørne-
mosegaard pr. Faaborg 61
Madsen M S Bogholder Nederg. 50 Odense
Madsen K K Enkefrue Krumstrup pr. Ringe
Ryslinge 10
Madsen M Gaardejer Ollerup pr. Vester-Skjerninge
Madsen Niels Gaardejer Vejstrup 9
Madsen Steffen Gaardejer Ellinge pr. Ullerslev
Madsen J L T Jærnstøber Rudkjøbing 60
Madsen J C Kapt. i Fodf. R. DM. Odense
Madsen P Partikulier Søvertorp pr. Rudkjøbing
Longelse 28
Madsen Proprietær Nørreballe pr. Humble
Tryggelev 14
Madsen Marius Proprietær Hundslev Skovgaard
pr. Kjølstrop Rynkeby 19
Madsen H J Sagfører Svendborg 213
Madsen M P Sagfører Vesterg. 71 Odense 359
Madsen-Mygdal Th. Forstander Dalum Land-
brugsskole pr. Hjallose
Maegaard Landbrugskand. Sekretær Odense
Mair Steffen Ligkistehdl. Odense 132
Malling Oskar Proprietær Havgaard pr. Rud-
kjøbing Longelse 12
Malta-Müller A A Borgmester Rudkjøbing
Mangor J H G Herredsfoged R. Odense
Marekman C H N Postkontrolør Odense
Martensen Em. Manufakturhdl. Kjersteminde 64
Marott C E Redaktør MF. Odense 658
Mathiasen Vald. Gross. Karen Brahesv. 3 Odense
Matthias H N Gaardejer Mileskovgaard pr.
Tranekjær
Matzen C G W Forpagter Uggerslevgaard pr.
Uggerslev 4
Mayntz-Clausen E Inspektør Rørbæk pr. Ullers-
lev Rynkeby 13
Mayntz-Clausen J Inspektør Ørnfeldt pr. Køl-
strup Rynkeby 11
Meier Nicolai Sognepræst Kjersteminde
Melchertsen Chr. N Landvæsenskommissær
Gaardejer Agernsaa pr. Ebberup 6
Meneke A By- og Herredsfuld. Assens
Mende C Bankdirektør Svendborg 430
Mengel Georg Ingeniør Odense 1726
Metz Ludvig Sagfører Nyborg 69
Meyer Aage Sagfører Brønskjøbing 17
Meyn P Chr. W Herredsfoged Birkekommer R.
Odense 319
Michaelsen A Godsinspektør Gyldensteen pr.
Bogense 58
Michelsen Chr. Apoteker St. Nikolai Apotek Svend-
borg 152
Michelsen Th. Forretningsf. Middelfart
Michelsen Vald. Forretningsf. Middelfart
Michelsen A Hotelejer Rudkjøbing 10
Michelsen Proprietær Mariendal pr. Rudkjøbing
Hennetved 22
Mikkelsen C Apoteker R. DM. Svaneapoteket
Odense 1125

Mikkelsen A M Direktør R. Assens 121
Mikkelsen H Fabrikant Dronningensg. 84 Odense
Mikkelsen Forpagter Lundegaard pr. Nørre Broby
Verninge 28
Mikkelsen S Forpagter Kogsbollegaard pr.
Nyborg
Mikkelsen H M E Sagfører Cand. jur. Nyborg
Milo Chr. Forlagsboghdl. Godsejer R. Vesterg.
43 Odense 12 og Hiesbjerg pr. Holmstrup
Blommenslyst 3
Milo Julius Partikulier Kronprinsensg. 42 Odense
Mogensen Chr. Forpagter Gjelsskov pr. Højrup 19
Mogensen Chr. Konsul Fabrikant R. DM. Odense
124
Mogensen Th. Redaktør Sekretær Vindeg. 72
Odense 1551 & 894
Mohr A Postmester Cand. polit. Assens
Mohr J J Sognepræst Stenstrup
Moltke-Hvitfeldt Adam G C Greve Kmh. Stam-
husbesidder R. Glorup pr. Nyborg Ørbæk 5
Moltzen E Chr. D Sagfører Odense
Monberg P C Arkitekt Hunderup. 32 Odense
104
Mortensen Karl Adjunkt Dr. phil. Hans Tausensg.
13 Odense
Mortensen C Direktør f. Andelssvineslagteriet
Bogense 18
Mortensen C A Fabrikant Nederg. 15 Odense
Mortensen Niels Gaardejer Landvæsenskom-
missær Mosegaard pr. Haastrup
Mortensen Godsforvalter Nymarkslund pr. N-Soby
Mortensen N Sogaard Manufakturhdl. Middelfart
111
Mortensen H P Maskinfabr. Odense 540
Mortensen Sophus Restauratør Odense
Mortensen M Skoleinspektør Odense
Mose M J Gross. Faaborg 15
Moses R Prokurist Svendborg
Mourier H Borgmesterinde Vindeg. 100 Odense
Munk A N Proprietær Roerslev-Mollegaard pr.
Nørre Aaby Indslev 25
Muus Thorbjørn Gross. Ny Vesterg. 21
Odense 1356
Muus Laur. B Konsul Gross. R. Odense 53
Muus G C Oberst Chef f. 2. Dragonreg. K. DM.
Odense
Mollegaard Jens Martin Gaardejer Aasum pr.
Odense 1621
Møller C M Branddirektør Bogense 109
Møller Christian Cand. jur. Borgmesterfuldm.
Odense 1236
Møller Chr. Johan Direktør f. Blumensaadts Fabr.
Nederg. 9 Odense 1032
Møller Holger Direktør Platany. 16 Odense
Møller V F Direktør Svendborg 76
Møller N P Fabrikant Nederg. 15 Odense
Møller Peder R. Forfatter „Vesterled“ pr. Vester-
Skjerninge
Møller H Forpagter Vennerens Færggaard pr.
Svendborg Stats Landet 11
Møller Jørg. Forpagter Hestehavegaard pr. Ør-
bæk Gislev 17
Møller N D L Forpagter Dallund, Sønderø pr.
Odense Sønderø 20
Møller H L Godsejer Skovsgaard pr. Rudkjø-
bing Hennetved 15
Møller Godsforv. Østrupgaard pr. Otterup 3
Møller H J Kancellir. Direktør Odense
Møller Carl Købmand Svendborg 132
Møller Carl Mobelfabr. Gerritsg. 40 Svendborg
229
Møller P F Oberst R. DM. Kommandantgaar-
den Nyborg
Møller P K Overlæge R. Albanig. 23 Odense 1918
Møller Johs. Pastor emer. R. Oluf Bagersg. 7 Odense
Møller E Sadelmagerm. Svendborg
Møller Carl A Sagfører Faaborg 127
Møller Gustav Sagfører Middelfart 24
Møller P Sagfører Svendborg 459
Møller Ejler Seminarieforstander Hjaltelev. 2
Odense
Møller R Skibsbymester Faaborg
Møller F B Sognepræst R. Ronninge pr. Langeskov
Møller Holger Stamhusbesidder Cand. polyt.
Østrupgaard pr. Otterup 3
Møller Vald. Sygehustæge Rudkjøbing 8
Møllgaard E H Sognepræst R. Vissenbjerg pr.
Bred
Mølmark H Prof. Overlæge v. Sygehuset R. Svend-
borg 54
Mørch A H A fh. Overlæge R. Odense
Mørk-Hansen Skovrider Skovlyst pr. Pederstrup
Ryslinge 7

Neckelmann Emil Maskinfabr. Odense 248
Nedergaard C N Trikotagefabr. Odense 733
Neergaard Peter de Apoteker Gross. Overg. 8
Odense 363

Neergaard Wenzel C P F F de Hofjgm. Knjkr.
MF. R. Faarevejle pr. Rudkjøbing 5
Neergaard A de Kapt. i Fodf. R. Nyborg
Neergaard Aage Landinspektør Kapt. Nyborg 145
Nellemann E Isenkr. Nyborg 25
Neumann Juel Sadelmagerm. Odense 1150
Nickolin A T Kapt. R. Odense
Nielsen Peter Bagerm. Ringe 31
Nielsen Carl Bogbinderm. Odense 303
Nielsen A Direktør f. Svendb.-Øxenbjerg Damp-
mølle Svendborg
Nielsen C F Direktør f. Fyens Belysningskomp.
Jærnbang. 2 Odense
Nielsen G Direktør Lunghøj pr. Gjelsted 7
Nielsen V Direktør Maskinfabrikken Svendborg 60
Nielsen Hans Wald. Fabrikant Ny Vesterg. 12
Odense
Nielsen P Fabrikant Direktør Middelfart
Nielsen Forpagter Billeskov pr. Aarup 5 Sal-
brovad 5
Nielsen Forpagter Blangstedgaard pr. Odense
1046
Nielsen C J Forpagter Juulskov pr. Refsvin-
dinge Ørbæk 18a
Nielsen H P Forpagter R. Øvre 10 Vejstrup 10
Nielsen R Forpagter Minendal pr. Gjelsted
Nielsen R Forvalter Wedellsborg pr. Ejby
Nielsen Hindse Forstelaer Ejby pr. Odense
1339
Nielsen Anders Gaardejer Svaminge pr. Faaborg
Nielsen P Gaardejer Ravndrup pr. Kvarndrup
Gislev 15
Nielsen A Hviid Godsforvalter Branddirektør
Assens 52
Nielsen Anton Gross. Vesterg. 57 Odense 150
Nielsen H P Gross. Allég. 34 Odense 460
Nielsen P C Gross. Hunderup. 42 Odense
Nielsen W Hotelejer Rudkjøbing 23
Nielsen H J Husmand M. L. Ferritslev pr. Ul-
lerslev
Nielsen Rasmus Højskoleforstander Redaktør
Særslv Højskole pr. Jullerup
Nielsen C F Isenkr. Jærnbang. 2 Odense
Nielsen N J Kancellir. Godsforvalter Sagfører
Hvidkilde pr. Sorup 179 & 180
Nielsen Chr. Konsul Klintebjerg pr. Otterup 8
Nielsen Alfr. Købmand Skibsreder Rudkjøbing
45
Nielsen P C Købmand Hunderup. 42 Odense
Nielsen Vilh. Købmand Sønderg. 7 Odense 174
Nielsen C T Magler Faaborg 9
Nielsen E Oberstløjtn. i Fodf. R. DM. Nyborg
Nielsen Carl Chr. Prokurist S-Boulevard 2 Odense
93
Nielsen Chr. Proprietær Ørritslevgaard pr. Otterup
35
Nielsen E Proprietær Sydringgaard pr. st. Snøde
Snøde 19
Nielsen H C Proprietær Lohalsgaarden pr. Lohals
Nielsen J Proprietær Hedvigslund pr. Odense 1383
Nielsen N Redaktør Faaborg 228
Nielsen F C Sadelmagerm. Odense 318
Nielsen H P Sagfører Marstal 50
Nielsen J C Sagfører Svendborg 61
Nielsen N Sagfører Nyborg 10
Nielsen Peder Sagfører Odense
Nielsen N Skibsreder Nyborg 199
Nielsen Chr. Skolebestyrerinde Odense
Nielsen Olaf Skolebestyrer Form. f. De danske
Ungdomsforen. Nørre Aaby
Nielsen H J Skomagerm. Svendborg
Nielsen J P Skomagerm. Nyborg
Nielsen V Skovrider v. Baroniet Holstenshuus
Egelund pr. Faaborg 85
Nielsen J P Skrædderm. Plakhaven 1 Odense 871
Nielsen Jens Peter Sognefoged Flemløse pr.
Flemløse St.
Nielsen F A Sognepræst R. Mesinge
Nielsen Julius Tobaksfabr. Brogade 6 Odense 740
Nielsen M Toldforvalter Cand. polit. Assens
Nielsen Jens Toldkasserer R. Vesterg. 48 Odense
Nielsen P Vald. Tomrerm. Teglværksejer Odense
905
Nielsen J Vinhdl. Svendborg 245
Nissen Th. Luftningefabr. Albanig. 24 Odense
Nommels K fh. Stadslæge Klingenberg 6, 7 Odense
Nordahl-Petersen A Cand. phil. Redaktør Odense
Nordlien P E M Amtsforsvalter Slottet Odense
Norlander Ferdinand Sognepræst Kaalshave Præ-
stegaard pr. Guldbjerg Sarslev 18
Nyborg William Forpagter Amagergaard pr.
Odense Bredbjerg 16
Nyborg Chr. Proprietær Tverskov Mølle pr. Odense
Bredbjerg 20
Nyborg Niels Unger Proprietær Vigelse pr.
Otterup
Nygaard P H Redaktør Fisketorvet 12 Odense 910
Nørby Andreas Sagfører Odense
Nørrelund J H J Gaardejer Baring pr. Nørre Aaby

Ohlson N J Skibsbreder Marstal 46
 Ohmeyer R Købmand Nyborg 164
 Oldenburg T V Læge Odense 803
 Orlík C M Provst Sct. Jørgensgaard Svendborg
 Orlík A V S ps. Sognepræst Dalby
 Olsen Vilh. Ch. Bankdirektør Sagfører Rud-
 kjøbing 150
 Olsen Chr. Gartner Frøhd. Vesterbro 48 Odense
 216
 Olsen A Chr. Godsforv. Sagfører Hesselager 15
 & 65
 Olsen Henrik Gross. Overg. 22 Odense 222
 Olsen N Husmand Refsvindinge
 Olsen Chr. Købmand Assens
 Olsen Alb. Savyarkbestyrer Korinth 9
 Olsen Alb. Snekerm. Svendborg
 Otterstrøm Andreas Forstander f. Fiskerhøj-
 skolen Kjerteminde
 Ovesen Peder Gaardejer Hasmark pr. Otterup
 Ovesen Peder Gaardfæster R. Odense

Pagh C Kancellir. ML. R. DM. Bogense 81
 Paludan O E Godsforvalter Erikshaab pr. Høj-
 rup 33
 Paludan O Planteskoleejer Faaborg
 Parcelius L Justitsr. Allégade 82 Odense
 Pedersen N Gaardejer Gravvænge pr. Sortebro
 Pedersen P O Gaardejer Harrendrup pr. Aarup
 Pedersen R Gaardejer Gislev pr. Ørbæk 14
 Pedersen H P Gaardfæster Viby Vestergaard
 pr. Nørre Aaby 17
 Pedersen J O Konsulent Allerup pr. Højby 12
 Pedersen P Lærer DM. Søllinge pr. Pederstrup
 Pedersen P M Maskiningeniør Nyborg
 Pedersen A Proprietær Bogeskovgaard pr. Skaar-
 up Vejstrup 102
 Pedersen N Proprietær Tanggaard pr. Odense
 Blommenslyst 7
 Pedersen J fh. Redaktør ML. Odense
 Pedersen N V Sagfører Ringe 51
 Pedersen-Lux V Bureaudirektør Vesterg. 50
 Odense 1215

Perrot James Hotelforpagter Grand Hotel
 Odense Stats 18
 Petersdorff Chr. A Lensgreve Km. SK. DM.
 Einsidelsborg pr. Kappendrup 12
 Petersen Harald Apoteker Love Apoteket Svend-
 borg 62
 Petersen P N Bagerm. Bogense 39
 Petersen P Boghdl. Nyborg 7
 Petersen Kr. E Bogtrykker Klingenberg 15
 Odense 1044
 Petersen J V Bygningsinspektør R. Frederiksg.
 18 Odense
 Petersen H Bødkerm. Odense 647
 Petersen Chr. M K Cand. theol. Museumsin-
 spektør Nørrebo 7 A Odense 1753
 Petersen N Cyklefabr. Bogense 34
 Petersen J P Dampmøller Bøgegaard Hunderup.
 Odense 519
 Petersen T Dampmøller Svendborg 106
 Petersen Carl Dampskibseksped. Svendborg 253
 Petersen I Bendix Direktør Odense
 Petersen Angelo Distriktslæge Svendborg
 Petersen Jørgen Gaard- og Mølleejer Ryds-
 Mølle pr. Tommerup Blommenslyst 14
 Petersen M Gaardejer Nylykkegaard pr. Aarup
 Petersen N Joh. Gaardejer Tiendekommissær
 Rudkjøbing

Petersen L Godsejer Søbo pr. Vester-Hæsing
 Petersen Lorentz Gross. Svendborg 125
 Petersen Carl Kancellir. Herredsfuldm. Kron-
 prinsensg. 11 Odense
 Petersen Ludvig Kapt. i Fodf. R. Hans Tav-
 sens G. Odense
 Petersen A C Købmand Nørreg. 28 Odense
 Petersen Emil Købmand kgl. Agent Svendborg
 Petersen W Holm Købmand Nørreg. 13 Odense
 476
 Petersen Viggo Læge Jærbang. 4 Odense 831
 Petersen H H Magler Skibsbreder Marstal 51
 Petersen H D Oberstløjtn. v. Fodf. R. DM. Odense
 Petersen N Overlæge R. Vesterg. 23 Odense
 966

Petersen Carl Prokurist Munke Mølle Odense
 1250
 Petersen Hans Prokurist Bøgegaard Odense 519
 Petersen Proprietær Annasholm pr. Odense
 Petersen N P Proprietær Gadsbølgaard pr.
 Bred 87 Aarup
 Petersen Thory. Provst Sognepræst Gamtofte pr.
 Assens
 Petersen N J Redaktør Faaborg 22
 Petersen Ivar Sagfører Kæmmer Branddirektør
 Faaborg 167

Petersen H Marius Sejlmagerm. Skibsbreder
 Marstal 59
 Petersen Chr. Smedem. Nederg. 7 Odense 1181
 Petersen Emil Vicekonsul Rudkjøbing 7
 Petersen Ingvard br. Vicekonsul Købmand R.
 Svendborg 8, Stats 13
 Petersen M C Vinhdl. Svendborg 88
 Pio P E N Præst Dr. med. Albanitorv 7 Odense
 Plougheld L Proprietær Grøftebjerg pr. Bred
 8 Skalbjer 23
 Plum Kaj M Købmand Assens 50
 Plum Th. S B Købmand Assens 50
 Pors Søren Gross. Provsteg. 14 Odense 1512
 Posselt N Tommerhdl. Knarreborg 22
 Poulsen S Læge Assens 6
 Poulsen R Murerm. Fabrikant Albanig. 13
 Odense 137
 Poulsen L Proprietær FM. Næsby pr. Odense
 Poulsen Martin Proprietær Mariendal pr. Skamby
 13 Uggerslev 13
 Poulsen Chr. Sagfører Svendborg 14
 Poulsen J H Sagfører Kjerteminde 63
 Poulsen Rasmus Sagfører Svendborg 161
 Poulsen Chr. Sognefoged DM. Ubberrud pr. Holm-
 strup
 Poulsen H F Sognepræst R. Dalum pr. Fruens
 Bøge
 Poulsen P Tomterm. Odense 231
 Povlsen Alfr. Højskoleforstander R. Ryslinge
 Povlsen Karl Valgmenighedspræst Kirkely pr.
 Ryslinge
 Pöckel J Farverm. Bogense 108

Qvade Chr. Forpagter Nielstrup pr. Sorup
 Svendb. 189
 Qvist Chr. Godsforvalter Sagfører Skovly pr. Ny-
 borg 11
 Qvist M Købmand Svendborg
 Qvist Axel Sagfører Faaborg 251

Raffenberg A Direktør i Handelsbanken Odense
 1414
 Rahr H Bankbogholder Langelinie 48 Odense
 1834
 Ramming E P G Oberst R. Odense
 Ranmar H Direktør Konsul Odense 1254
 Rantzau Chr. Greve Hofjgm. Frederikslund pr.
 Naarup 39 Glamsbjerg
 Rasmussen Mads Adjunkt R. Langelinie 83
 Odense
 Rasmussen Carl Borgmester Bogense
 Rasmussen C P Direktør Lassøeg. 84 Odense
 1193
 Rasmussen Enkefrue Forpagterske Søllerup pr.
 Korinth 22
 Rasmussen Jørg. Fabrikant Nørreg. 51 Odense
 566
 Rasmussen Peder Forpagter Brændeskovgaard
 pr. Svendborg 386
 Rasmussen N A Forvalter Søndergaarde pr. Aarup
 Rasmussen Bent Fuldm. Ø-Stationsv. 2 Odense
 1742
 Rasmussen L. Gaardejer Hølmegaard pr. Eberup
 Rasmussen P Gaardfæster Østrupskovgaard pr.
 Otterup
 Rasmussen N P Gartner R. Kirkegaardshallé 31
 Odense 91
 Rasmussen G Garverm. Odense 412
 Rasmussen C M Glarm. Overg. 29 Odense
 Rasmussen Emil Husmand Sønderø pr. Odense
 Bredbjerg 14
 Rasmussen N K Husmand MF. Langsted pr.
 Naarup
 Rasmussen H Jærnstøber Bjergg. 18 Odense
 Rasmussen Ludvig Jærnstøber Frederiksg. 37
 Odense 59
 Rasmussen Chr. H Købmand Skibsbreder Marstal
 58
 Rasmussen C Maskinfabr. St. Jørgens G. 21
 Odense 236
 Rasmussen Marius Murerformand Byrådsmedl.
 Nyborg
 Rasmussen Chr. Overretssagf. Vesterg. 44 Odense
 739
 Rasmussen Jens Overretssagf. Odense 649
 Rasmussen N Chr. Partikulær Landvæsensk-
 missær FM. Nørre Broby 35
 Rasmussen Chr. Fingberg Proprietær Strand-
 skov pr. Nyborg
 Rasmussen Kristoffer P Proprietær Raastrup pr.
 Ørbæk 10 Gislev
 Rasmussen Peder Proprietær Kamgaard pr.
 Knarreborg
 Rasmussen H P Redaktør Middelfart 61

Rasmussen W D Skoleinspektør Frue Kirkestr.
 16 Odense
 Rasmussen P Sognefoged Aunslev pr. Ullerslev
 Rasmussen V P H Stationsforstander Hølmstrup
 Rasmussen Marius kgl. Vejer & Maaler R.
 Nørreg. 68 Odense 241
 Ravn M P Snekerm. Vesterbro 13 Odense 1191
 Reeditz-Thott Axel Baron Hoffjgm. Ritmester R.
 MfDR. Biskopstorp pr. Ullerslev
 Reventlow S Købmand Kikollektor Marstal 71
 Reventlow CE Lensgreve Hoffjgm. R. Brahetrolle-
 borg pr. Korinth 2
 Riber Ludv. Konsul Købmand Svendborg 353
 Riis P fh. Overlærer R. Langelinie 10 Odense
 Rise A Intendant Revisor Nyborg 76
 Rosager A K Gaardejer Vejstrup
 Rosen G Bestyrer Tarupgaard pr. Odense 849
 Rosen Chr. Jægerm. MfDR. Store Vistorp pr.
 Assens 19 Glamsbjerg
 Rosenberg Axel Th. Læge Faaborg 50
 Roulund P Forretningsf. Odense
 Rud A J Sognepræst Odense 1206
 Rude C Prokurist „Villa Rude“ Odense 682
 Rye W Oberst Kmjr. Udskrivningschef K. DM.
 Svendborg
 Rønning E Kapt. i Fodf. R. Vesterg. 27 Odense
 Rønning Chr. Købmand Assens 33
 Rørdam Vald. Forfatter Lundeberg pr. Gudme

Sabroe C T Brygger Albanig. 1 Odense 144
 Sabroe Henrik Provst R. Traucikjer
 Sand Emil Købmand Villa „Favorita“ Kastaniev. 22
 Odense
 Sand Fr. Overlærer Nørreg. 64 Odense 1805
 Saugman E A G Korpslæge Nyborg
 Saunte O H Øjenlæge Dr. med. MfDR. Vesterg.
 9 Odense 1308
 Schack T E Sognepræst Marslev
 Schaffalitzky de Muckadell C B Baron Rynke-
 bygaard pr. Ringe 30
 Schaffalitzky de Muckadell L Baron Rod-
 kilde pr. Vester-Skjerning 5
 Schaffalitzky de Muckadell Wilhelmine C L H
 Baronesse Stiftsdame Priorinde Klostret Odense
 Schaffalitzky de Muckadell A Lensgreve Hoffjgm.
 R. Brobygaard pr. Brobyværk 3
 Schalburg J F Vicekonsul Nyborg
 Schaldemose F W Godsforvalter Hvedholm pr.
 Faaborg 156
 Schandorff C Sagfører Svendborg 294
 Scheel Ulrich Greve Godsejer Rugaard pr. Aarup
 Hindevad 27
 Schiøtz Olaf Inspektør v. Albani Bryggeri Cand.
 pharm. Odense 1186
 Schmidt Aug. Bankdirektør Godsforvalter Svend-
 borg 200
 Schmidt Paul Kgl. Sachsisk Kapt. Tøystrup pr.
 Ringe 22
 Schmidt H Murerm. St. Jørgens G. 7 Odense
 1277
 Schmidt Karl Overlærer Kasserer f. Odense Ka-
 tedralsk. og Kommunitet R. Odense
 Schmidt Hakon Prokurist Middelfart
 Schmidt K Proprietær Kjørunggaard pr. Assens
 110
 Schmidt N E Skibsbreder Marstal
 Schnakenburg C H Etatsr. Gross. R. DM.
 Odense 9
 Schnakenburg V Prokurist Nørreg. 68 Odense
 670
 Schnakenburg L E Teglværksejer Odense 64
 Schneckloth Gerda Forstanderinde Vejstrup
 Pigeheim pr. Vejstrup
 Scholten J Benzon Kapt. R. Odense
 Schouboe J G L Distriktslæge Odense 1039
 Schouboe H J Læge Dr. med. Odense 139
 Schreiner Axel Direktør Odense 1479
 Schriver H Forretningsf. Kjerteminde 92
 Schroll G F Forpagter Høllufgaard pr. Odense
 493
 Schroll H Kapt. R. DM. Bækkelund pr. Højrup
 Schroll D C E Læge Brahetrolleborg pr. Korinth
 Schroll V E Proprietær Lykenssæde pr. Højrup
 35
 Schrøder Joh. Skotøjsfabr. Odense 970
 Schultz Th. Læge Dr. med. Ringe 47
 Schwensen S Forpagter Vejstrupgaard pr. Vej-
 trup 5
 Schæffer F C Forpagter Nakkebølle pr. Pejrup
 Faaborg 60
 Schøller C E A Hofjgm. Margaard pr. Odense
 Schonemann C Enke e. Forlagsboghdl. Villa
 Roligheden Nyborg 105
 Schott L M Konsul Generalagent Villa „Bryde-
 kilde“ Svendborg 184
 Secher M C Herredsfuldm. Svendborg
 Seedorff M C Stiftsfysikus R. Odense 448

Schedsted Helga Frøken Landbrugskand. Bjerger-
skovgaard pr. Lundeborg H Hesselager 104
Schedsted Hannibal Kmh. Hofjgm. ML. SK. DM.
Brøholm pr. Gudme H Hesselager 15
Schedsted Juul Chr. Hofjgm. Stamhusbesidder
Ravnholt pr. Elstedt H Ryslinge 3
Seier H M Skibsfreder Marstal H 55
Seith K N Birkedommer Faaborg H 125
Seligmann M Distriktslæge Middelfart
Sewell J Gaardejer Villa „Pasop“ Svendborg
Sidney-Møller Overretssagf. Langelinie Odense
 H 1291
Siersted Theodor E Cand. theol. Skoledirektor
R. DM. Odense H 244
Simonsen Chr. Forpagter Stuppndrup pr.
Pederstrup H Ryslinge 12
Simonsen L Gaardfæster Baage pr. Assens
Simonsen Proprietær Rønnemosegaard pr. Aarup
 H Hindevad 17
Simonsen Proprietær Baaring pr. Nørre Aaby
 H Indslev 27
Simonsen A A Proprietær Holsegaard pr.
Aarup H Brendrup 10
Simonsen H P Chr. Proprietær Rikkeminde
pr. Fruens Bøge
Simonsen Carl Fr. Sagf. Kongensg. 27 Odense H 1860
Simony Frederik Stiftamtmand Kmh. R. DM. FM.
Slottet Odense H 596
Sjoberg A M D Korpslæge Nyborg
Skeel Ludvig Kmjkr. Kapt. i Fodf. Nyborg
Skjærbek C E Provst R. Vester Hæsinge
Skotte P Forpagter Pilegaard pr. Vester
Skjerninge H 25
Skouenborg S P Borgmester Faaborg H 182
Skov N M Direktør Fabrikant Middelfart H 62
Skov F Jægermester Forpagter R. Tybrind
pr. Ejby H Husby 7
Skyum Jens Købmand en gros Kongensg. 27
Odense H 98
Smidt Joh. Planteskolejer Faaborg
Smidt Henry Proprietær R. Nybøllegaard pr.
Espe H Højrup 25
Smith O F Borgmester Svendborg H 201
Smith Alvilda Konferentsraadinde Kongebro-
gaarden pr. Middelfart
Smith Agnes Konventualinde Kongebrogaarden
pr. Middelfart
Smith Max Sagfører Odense H 19
Smith Lorenz Skovrider Kongebrogaarden pr.
Middelfart H 152
Soele H Forpagter Østrupgaard pr. Vester
Hæsinge H Brøbyværk 11
Sommer C O F Sognepræst MDR. Vellinge pr.
Aarup
Sperling Nicoline Martha Nobel v. Stamhus-
besidderinde Sandholdt pr. Vester Hæsinge
Sporon-Fiedler Fr. Jægermester Godsejer Nord-
skov pr. Ringe H 67
Spøhr P Købmand Faaborg H 30
Staan H M Proprietær Rødbjerghavn pr.
Humble H Hænnetved 4
Staan Johs. Sagfører Odense H 487
Steen-Andersen Johs. Bogtrykker Odense H 1425
Steen-Andersen A Herredsf. Odense H 728
Steenbach H Godsejer Løjtn. Flintholm pr.
Steenstrup H V-Skjerninge 21
Steenbach Carl Proprietær Blangstedgaard pr.
Odense H 1046
Steenberg Skovrider Gyldensteen pr. Bogense H 87
Steenen-Leth Vincens Forpagter Steensgaard
pr. Lohals H Snøde 18
Steenen-Leth V Godsejer Steensgaard pr.
Lohals H 20
Steenstrup M Colding Sagfører Cand. jur. Æræs-
kjøbing H 26
Steenstrup J Vogelius Sagfører Æræskjøbing
Steffensen Friis Sagfører Vesterg. 37 Odense
 H 1428
Stensgaard Th. Maskinfabr. Middelfart H 91
Stokkebye S Agenturf. Odense H 259
Stokkebye Erik Tobaksfabr. Odense H 109
Storm Hans Købmd. Assens H 82
Stotz C F Forretningsf. Odense H 209

Strate J O Købmand Bankdirektor Rudkjø-
bing H 11
Stroyberg Johs. V Apoteker Assens H 35
Stub Aug. Læge Assens H 39
Stürup Prokurator Svendborg H 242
Stürup H Tandlæge Kongensg. 27 Odense H 574
Stærnrose F V Hansen Gross. Lahusg. 46
Odense H 1092
Stærnrose M H Malerm. Odense H 1059
Suenson Forpagter Lammechange pr. Ringe H 55
Suhr Otto Proprietær Østergaard pr. Agedrup
 H Marslev 10
Svendsen Cancellir. Godsforv. Lundsgaard pr.
Kjerteminde H 15
Svendsen E Fabrikant R. Odense H 169
Svendsen D Forpagter Egebjerg pr. Korinth H 12
Svendsen C Købmand Overg. 19 Odense H 165
Svendsen Fr. Overlæge Albanig. 14 Odense H 911
Svendsen M Proprietær Fangel-Aagaard pr. Fangel
Syberg F Hempel Forpagter R. DM. Haugsted-
gaard pr. Odense H 784 (Kontor Vindeg. 72
Odense H 894)
Søndergaard Chr. Forstander Fyens Stifts Hus-
mandsskole pr. Odense H 1890
Sørensen S J Dyrlæge Odense H 850
Sørensen H V Nyholm Forpagter Oregaard pr.
Bogense H Brendrup 12
Sørensen SN Gaardejer Gadstrup pr. Nørre Aaby
Sørensen Marius Justitsr. Fabrikant Nederg. 19
Odense H 1825
Sørensen M Justitsr. Sparekassedirektor R. Ny-
borg H 56
Sørensen Carl Købmand Svendborg H 477
Stats H 17
Sørensen J Købmand Svendborg
Sørensen Th. Mægler Oluf Bagers G. 15 Odense
Sørensen M P Redaktør Assens H 124
Sørensen M Sagfører Vesterg. 26 Odense H 1116
Sørensen Søren Chr. Sagfører Rudkjøbing
Sørensen Vilh. Sognepræst R. Husby Præste-
gaard Ejby

Tange H M Sagfører Overg. 35 Odense
Teisen Aug. Frue Forpagter Rygaard pr. Rygaard
 H Hesselager 40
Thalbitzer M Kapt. i Fodf. Odense
Thalbitzer H Sparekasssekasserer Langelinie 14
Odense
Thaysen Holger Cand. pharm. Kragshjergv. 25
Odense
Theilgaard C S Oberstløjtn. R. Nyborg
Theill M P M Sagfører Bogense H 2
Theilmann J Forpagter Løjtn. Hvidkilde Lad-
gaard pr. Sorup H Svendb. 144
Theisen N Hotelejer Odense H 693
Thidemann Enkefrue Middelfart
Thidemann Chr. Købmand Bryggeriejer Middelfart
 H 42
Thiele F A Herredsfoged R. DM. Filosofgangen
6 Odense
Thiele Just Herredsfoged R. Svendborg
Tholle T H J Provst R. Rise pr. Æræskjøbing
Thomas Georg Sagfører Nyborg H 168
Thomsen H Bankdirektor Platavn. 3 Odense
 H 1087
Thomsen P Direktør Skatteraadformand Tjelle-
rup pr. Ryslinge H 5
Thomsen Aug. Forpagter Eskelund pr. Kværn-
drup H Gislev 11
Thomsen Cecilie Hotelejer Hans Tavsens G.
11 Odense H 1131
Thomsen M H Oberstinde Nørreg. 56 Odense
Thoning N P L Toldforvalter Bogense
Thordahl Ingvar Proprietær Lindv. pr. Odense
 H Højby 10
Thrige Thomas B Fabrikant N-Boulevard 4
Odense H 1472
Thuesen Carl Konsul Tobaksfabr. Nyborg H 40
Thuesen C Ellis Tobaksfabr. Nyborg H 40
Tobiesen L Provst R. DM. Flemlose
Tofte H Seminarilærer R. Skaarup
Tofte Fritz Toldforvalter R. Svendborg H 324

Tommerup Peder Sognepræst Hesselager
Tram S T Sognepræst Snøde pr. Tranekjær
Tramp C J F Greve Marinelejt. Postmester
R. DM. Odense
Traubner S Sagfører Odense H 416
Trautner Peter Læge Bogense H 49
Treschow Carl Kmh. Jægermester K. DM. Brahe-
borg pr. Assens H 56
Tuk Andreas Drejerm. Møbelfabr. Ø-Stationsv.
Odense H 1208
Tuxen Aage V Navigationsskoleforstander
Svendborg H 491
Tørring N Fabrikant Vesterg. 13 Odense
Tørring L Tobaksfabr. Odense H 222

Ulrich Sigismund Godsejer Skjoldemose pr.
Stenstrup H 8

Wad G L Landsarkivar MDS. R. Landsarkivet
Odense
Waidtlow Henry Købmand Odense H 552
Valentiner P A Godsforvalter Overretssagf. Fre-
derikslund pr. Naarup H Glamsbjerg 39
Valeur J C R Provst Tarup pr. Odense
Walther O C D Oberstløjtn. R. DM. Svendborg
Walther F C N Stationsforstander Nyborg
Warberg C Godsforvalter Glorup pr. Nyborg H
Ørbæk 5a
Warhuus N Læge Hesselager H 5
Wass Ludv. Sagfører Nyborg H 108
Weber S Plantagejer Svendborg
Wedel Chr. Købmand Sparekassedirektor Faaborg
Wedel-Heinen A M & F Frøknær Stiftsdamer
Elvedgaard pr. Haaerslev
Wedel-Larsen L Varemægler Hunderupv. 28
Odense H 396
Wedell Julius Greve Wedellsborg pr. Ejby
Wedell B Lensgreve Kmh. Hofjgm. SK. DM. We-
dellsborg pr. Ejby H Husby 2
Wedell-Wedellsborg J G Baron Amtmand R. DM.
Svendborg H 278
Veldbæk E P Cand. jur. Amtsf. Svendborg
Wellejus Edvard Toldforvalter R. Nyborg
Wellendorf N U Forpagter Brøholm pr. Gudme
Wendelboe Th. Fabrikant Odense H 317
Vemmerdahl Th. Translater Bogtrykker Panthe-
onsg. 8 Odense
Vergmann L E Redaktør Kjerteminde H 4
West N Fabrikant Svendborg H 403
Vesterdal F C V N Cand. theol. Skolebestyrer
Sønderg. 5 Odense
Westergaard Vilh. Telegrafbestyrer Odense
Wiberg Th. C Forstander Landbrugshøjskolen
for Døvtumme Nyborg H 288
Wibolt Julius Købmand Middelfart H 28
Viborg-Larsen L A Sagfører Nyborg H 58
Wiese C Forretningsf. Ø-Stationsv. 6 Odense
Wiggers F Klædefabr. Svendborg
Wilckens H Proprietær Gilstedgaard pr. Odense
Willumsen J Forpagter Anhof pr. Øxendrup H
Frørup 3
Vind S Kmh. Hofjgm. K. DM. Sanderumgaard
pr. Marslev H Davinde 7
Wincker Otto Borgmester Æræskjøbing
Winteler L Skolebestyrerinde FM. Klosterv. 8
Odense
Winther M Købmand Rudkjøbing H 34
Vogel-Jørgensen Dagmar Enke e. Cand. jur. Re-
daktør Svendborg
Wright-Engelsted Cecilie Jægermesterinde Rør-
bæk pr. Ullerslev H Rynkeby 13
Wyllich W G van Borgmester R. Kjerteminde H 57a

Zytphen-Adeler Malvina Enke-Lensbaronesse
Søhysogaard pr. N-Søby

Ægidius C A Redaktør MDR. Assens H 5

Ørnberg Chr. Fuldmægtig Døckerslund Odense

3. Større Gaarde.

(Fyen med Langeland, Æro og Taasinge.)

Aalykkegaard pr. Odense.
Sædgd. A: 63, E: 67, S: 72, Have: 8, Kr. 350,000.
Et Konsortium.

Agernæsgaard pr. Kappendrup.
A: ca. 260, Kr. 130,000.
Roepstorff Grevskab.

(Ahlefeldt Stamhus
herunder Hovedgaardene Holme-
gaard, Brolykke, Lykkesholm,
Vestergaard (se disse) samt Ørne
Stryø og Stryø Kalv.
Besidder: Kmh. Hoffjgm. Lens-
greve Chr. Ahlefeldt-Laurvigen
ML. K. DM., Tranekjær 22.)

Amagergaard pr. Odense.
Sædgd. A: 215, E: 30, S: 10.
Proprietær Chr. Nyborg, Tver-
skov Mølle pr. Odense 2 Bred-
bjerg 20.
Forp.: William Nyborg 2 Bred-
bjerg 16.

Anderupgaard pr. Odense.
A: 160, E: 40, S: ca. 6, Kr. 165,000.
Godsejer Johs. Mackeprang, Svend-
borg 559.
Forp.: J. Jessen.

Anhof pr. Øxendrup.
Hovedgd. A: 433, E: 6, Kr. 243,680.
Moltkenborg Stamhus.
Forp.: J. Willumsen 2 Frørup 3.

Arreskov pr. Korinth 24.
Hovedgd. A & E Kr. 400,000.
Muckadell Grevskab.

Barlosegaard pr. Assens.
Sædgd. A: 160, S: 5, Kr. 85,000.
Gaardejer Mads Larsen.

Barnehojgaard pr. Faaborg.
Sædgd. A: ca. 107, E: 5, Kr. 85,000.
Kmh. Hoffjgm. Lensbaron A C Bern-
ner-Schilden-Holsten, Holstens-
hus pr. Faaborg 90.
Forp.: F. Andersen 2 36.

Billeshave pr. Strib.
Hovedgd. A: 170, S: 15, Kr. 140,000 — Bøndergods Kr. 20,000.
Proprietær Lejtn. Wilhelm Bay
2 Røjlø 3.

Billeskov pr. Aarup.
Wedellsborg Grevskab.
Forp.: Nielsen 2 Salbrovad 5.

Biskopstorp pr. Rudkjøbing.
Hovedgd. A: 185, S: 39, Kr. 167,000.

Proprietær Andersen 2 Rudk. 28.

Biskopstorp pr. Ullerlev.
Hoffjgm. Ritmester Baron Axel
Reedtz-Thott R. MDR.
Forp.: C Jørgensen 2 U. 19.

Bjerrebjerggaard pr. Tranekjær.
Langeland Grevskab.

Bjornemose pr. Svendborg.
Hovedgd. A: 150, E: 5, Fred-
skov: 20, Kr. 120,000.

Proprietær M. Jensen Kromann
2 Sv. 351.

Bjornemosegaard pr. Faaborg.
Sædgd. A: ca. 222, E: 10, ca.
Kr. 160,000.

Holstenshus Baroni.
Forp.: Jægermester Ulrich Macke-
prang 2 F. 61.

Blangstedgaard pr. Odense.
Sædgd.
Proprietær Carl Steenbach 2 O. 1046
Forp.: Nielsen 2 O. 1046.

Bløgholm pr. Tranekjær.
Langeland Grevskab.
Forp.: Greve A Ahlefeldt-Laur-
vigen

Bogøgaard pr. Rudkjøbing.
Sædgd. A: 120, E: 160, Kr.
101,700.

Proprietær C C Hansen 2 Hen-
netved 13.

Boltinggaard pr. Ringe.
Hovedgd. A: 250, E: 26, Kr.
139,600 — S: 68, Kr. 30,400.

Enkefru K. Lauesen.
Forp.: N I. Lauesen 2 R. 90.

Borgeskov pr. Nyborg.
Hovedgd. A: 350, E: 35, Kr.
220,000.

Juelsberg Stamhus.
Forp.: E Mackeprang 2 N. 99.

Brahesborg pr. Assens.
Sædgd.
Kmh. Jægerm. Carl Treschow K.
DM. 2 A 56.

Brahesholm pr. Aarup.
Hovedgd. A: ca. 500, E: ca. 20,
Kr. 285,000. — Bøndergods
Hoffjgm. Greve Chr. Rantzau
Frederikslund pr. Naarup 2 Glams-
bjerg 39.
Forp.: Sophus Friese 2 Aarup 12.

(Brahesminde Grevskab
herunder Hovedgaardene Hved-
holm, Stensgaard, Østrupgaard
og Damsbo samt Avisgaarden
Horne Møllegaard (se disse) af
samlet Areal 2393 1/2 Tdr. Ld.,
Vurd. t. Ejdsstyld 1,970,600 Kr.
Skovareal ca. 1567 Tdr. Ld., Vurd.
t. E. 628,500 Kr.; Bøndergods,
Vurd. t. E. 2,029,120 Kr.; Bank-
aktier 26,000 Kr.; Fideikommis-
kap. ca. 5,356,000 Kr.
Besidder: Kmh. Hoffjgm. Lens-
greve Preben Charles Bille-
brahe-Selby R. DM. Hvedholm pr.
Faaborg 2 155.
Godskont.: Godsf. F W Schal-
demose, Hvedholm pr. Faaborg
2 156.)

(Brahetrolleborg Baroni
herunder Hovedgaardene Brahe-
trolleborg, Egneborg, Brænde-
gaard og Høbbet (se disse) af
samlet Areal 1453 Tdr. Ld.,
Vurd. t. Ejdsstyld 883,600 Kr.;
Skovareal 3299 Tdr. Ld., Vurd.
t. E. 1,591,000 Kr.; Bøndergods,
Vurd. t. E. 3,250,000 Kr.; Bank-
aktier 9,400 Kr.; Fideikommis-
kap. ca. 235,000 Kr.
Besidder: Hoffjgm. Lensgreve C
E Reventlow R., Brahetrolleborg
pr. Korinth 2.
Overinspektør: I Lehn-Schiøler
2 K. 4.
Godskont.: Godsf. C H Lor-
entzen, Brahetrolleborg pr. Kor-
inth 2 3.)

Brahetrolleborg pr. Korinth.
Hovedgd. A: 413, E: 80, Kr.
350,000.

Brahetrolleborg Baroni.

Bramstrup pr. Højby.
Hovedgd. A: 480, E: 116, S: 15,
Kr. 386,200 — Bøndergods Kr.
55,000.

Etatsr. W A Langkilde R. 2 N-
Søby 15.

Brobygaard pr. Brobyværk.
Hovedgd. A & E Kr. 225,000.
Muckadell Grevskab.

Brockdorff pr. Dalby.
Hovedgd. A & E: 700, Kr. 200,000.
Schelenborg Baroni.

Forp.: P Andersen 2 Dalby 6a
(Broholm Stamhus
herunder Hovedgaardene Broholm

og Tangegaard samt Avlsgaarden
Brændeskovgaard (se disse).

Vurd. t. Ejdsstyld ca. 2,000,000
Kr., Skovareal 814 Tdr. Ld.,
Bøndergods 129 Tdr. Hartkorn
Fideikommisskap. 492,000 Kr.;
Bankaktier 8000 Kr.; Livrente-
kapital: 94,000 Kr.

Besidder: Kmh. Hoffjgm. Hanni-
bal Sehested ML. SK. DM. Broholm
pr. Gudme 2 Hesselager 15.

Godskont.: Godsf. A Chr. Ol-
sen, Hesselager 2 15 & 65.)

Broholm pr. Gudme.
Hovedgd. A: 412, E: 91, Kr.
362,000.

Broholm Stamhus.
Forp.: N U Wellendorf.

Brolykke pr. Humble 2 Tryggelev 7
Ahlefeldt Stamhus.

Brolykke pr. Kjersteminde, se Hver-
ringe.

Brydegaard pr. Ebberup.
Sædgd. A: 140, S: ca. 8, Kr. 135,000.
Proprietær A Jensen.

Brændegaard pr. Korinth 2 K. 25.
Hovedgd. A: 297, E: 63, Kr.
250,000.

Brahetrolleborg Baroni.

Brænderupgaard pr. Kværndrup.
A: 182, Kr. 75,000.

Moltkenborg Stamhus.
Forp.: R Christiansen MF. R. 2 Gis-
lev 2.

Brændeskovgaard pr. Svendborg.
A: 150, E: 18, Kr. 57,000.

Broholm Stamhus.
Forp.: Peder Rasmussen 2 Svend-
borg 386.

Bubbelgaard pr. Eiby.
A: 140, E: 14, S: 14, Kr. 110,000.
Proprietær V Lorentzen 2 Inds-
lev 77.

Bøgebjerg pr. Dalby.
Sædgd.
Hoffjgm. Stamhusbesidder H R
Juel R. Hverringe pr. Kjerste-
minde.

Forp.: Henningsen 2 D. 14.

Cathrinebjerg pr. Strib.
Hovedgd. A: 210, S: 24, Kr.
135,000 — Bøndergods Kr. 9,700.

Proprietær Cand. phil. S Lacop-
pidan 2 Røjlø 9.

Christianslund pr. Bogense.
Hovedgd. A: 236, Kr. 130,000.

Kmh. Lensgreve H K G Bern-
stoff-Gyldensteen K., Gyldensteen
pr. Bogense.

Forp.: C Hansen 2 B. 79.

(Dallund Stamhus
herunder Hovedgaardene Dallund,
Ulkenrup og Zastrow (se disse)
af samlet Areal 865 Tdr. Ld.,
Vurd. t. Ejdsstyld 600,000 Kr.;
Skovareal 280 Tdr. Ld., Vurd. t.
E. 143,300 Kr.; Bøndergods,
Vurd. t. E. 1000 Kr.; Bankaktier
14,000 Kr.; Fideikommisskap. ca.
1,222,000 Kr.

Besidder: Hoffjgm. Baron F T H
A W Chr. Blixen-Finecke K. Næs-
byholm, Sverrig.

Godskont.: Godsf. Chr. Larsen,
Sønderse pr. Odense 2 Sdrø 31).

Dallund, Sønderse pr. Odense.
Hovedgd. A: 175, E: 25, Kr.
160,000.

Dallund Stamhus.
Forp.: N D L Møller 2 Sønder-
se 20.

Dalunggaard pr. Fruens Bøge.
Hovedgd. A: 266, E: 15, Kr.
230,000 — S: 231 1/2, Kr. 10,000.

Proprietær A N Andersen.

Damsbo pr. Jordløse 2 Haarby 29.
Hovedgd. A: 511, Kr. 325,000.

Brahesminde Grevskab.

Digetgaard pr. Aarup.
A: 250, E: 10, S: 20.

Proprietær J From 2 Hindevad 22

Dorthealund pr. Vester Hæsinge
2 Brobyværk 15.

Sædgd. A: 150, E: 2, S: 13.
Kr. 85,000.

Godsejer H Brünings-Hansen,
Løgmose pr. Haarby 2 Haarby 9.

Egelykke pr. Tranekjær.
Sædgd. A: 327, E: 26, Mosc. 24,
S: 78, Kr. 380,000.

Enkegrevinde Sophie Frederikke
Lerche 2 T. 23.

Forp.: Kmh. Hoffjgm. Baron C
Lerche, R Benzonsdal pr. Taa-
strup 2 Thorstunde 1.

(Egeskov Stamhus
herunder Hovedgaarden Egeskov
(se denne) af Areal 1040 Tdr.
Ld., Vurd. t. Ejdsstyld 1,850,900
Kr.; Skovareal 900 Tdr. Ld.,
Vurd. t. E. 371,000 Kr.; Bønder-
gods, Vurd. t. E. 480,900 Kr.;
Bankaktier 8,200 Kr.; Fideikom-
misskap. ca. 1,585,100 Kr.

Besidder: Grevinde Ahlefeldt-
Laurvig-Bille gift m. Kmh. Hoff-
jgm. Greve J Ahlefeldt-Laurvig-
Bille K. DM., Egeskov pr. Kværn-
drup 2 9.
Godskont.: Svendborg 2 200.)

Egeskov pr. Kværndrup.
Hovedgd. A: 930, E: 110, Kr.
1,850,900.

Egeskov Stamhus.

Egneborg pr. Korinth.
Hovedgd. A: 285, E: 40, Kr.
163,600.

Brahetrolleborg Baroni.
Forp.: D Svendsen 2 K. 12.

Einsidelsborg pr. Kappendrup.
Hovedgd. A: ca. 660, E: ca. 150,
inddæmnet Areal: ca. 270, Kr.
607,000.

Roepstorff Grevskab.

Ellegaard pr. Nørre-Aaby.
Wedellsborg Grevskab.
Forp.: Chr. Bang 2 Udby 17 b.

Elsesminde pr. Odense.
Sædgd. A: 255, E: 5, Kr. 200,000.
Prop. Knud Brandt 2 O. 940.

Elvedgaard pr. Haarslev.
Sædgd.

Stiftsdamerne Frøknene A H,
E M, A M og C F Wedel-Heinen.

**(Erholm og Søndergaard Stam-
hus**
herunder Hovedgaardene Erholm,
Søndergaard, Kielsløj, Hekke-
bøllegaard (se disse) samt som
privat Ejendom Taarupgaard
(se denne) af samlet Areal 1600
Tdr. Ld., Vurd. t. Ejdsstyld 942,000
Kr.; Skovareal 920 Tdr. Ld., Vurd.
t. E. 375,000 Kr., Bankaktier 11,600
Kr.; Fideikommisskap. ca. 1,379,565
Kr.; Apanagefond 100,000 Kr.

Besidder: Hoffjgm. Cand. jur. H
C F V Cederfeldt de Simonsen, Er-
holm pr. Aarup 2 6.

Godskont.: Skovrider Lykke-
Meyer, Søndergaard pr. Aarup
2 91).

Erholm pr. Aarup.
Hovedgd. A: 315, E: 116, Kr. 360,000.
Erholm og Søndergaard Stamhus.

Eriksholm pr. Bogense.
A: 110, E: 144, Kr. 90,000.
Gyldensteen Grevskab.
Forp.: Hans I Hansen. B. 119

Eskelund pr. Kvarndrup.
A: 240, Kr. 130,740.
Hofjgm. P S Lindgaard R., Lykkesholm pr. Ellested G. Gislev 13.
Forp.: Aug. Thomsen G. Gislev 11.

Faarevejle pr. Rudkjøbing.
Hovedgd. A: 700, E: 200, S: 170.
Hofjgm. Kmjkr. W de Neergaard MF. R. R. 5 (formentlig mageskiftet med Taarnborg pr. Korsør).

Ferritslevgaard pr. Ullerslev.
A: 124, Kr. 92,000.
Ravnhoft, Nislevgaard og Helle-
rup Stamhus.
Forp.: C Crone G. Ferritslev 15

Fjellebro pr. Rudme.
Hovedgd. A: 450, Kr. 609,400 —
S: 233, Kr. 130,000 — Bønder-
gods Kr. 79,400.
Grevinde Ahlefeldt-Laurvig-Bille
gift m. Kmh. Hofjgm. Greve J
Ahlefeldt-Laurvig-Bille K. DM.,
Egeskov pr. Kvarndrup.

Flenstoft pr. Ebberup.
Hovedgd. A & E: 170, S: 12,
Kr. 135,000.
Proprietær A Damsboe G. E. 26.

Flintholm pr. Stenstrup.
Hovedgd. A: 234, S: 100, Kr.
200,000 — Bøndergods Kr. 35,600.
Godsejer H Steenbach G. V-
Skjerninge 21.

Fraugdegaard pr. Marslev.
Hovedgd. A: 300, E: 20, S: 30.
Enkebaronesse F J E Bille-Brahe,
Østbaneg. 17 Kbhvn. Ø 1487.
Bestyrer: J Madsen Beckholm.

Frederiksberg pr. Rudkjøbing.
A: 275, E: 23, Kr. 240,000 —
S: 20, Kr. 8,000 — Bøndergods
Kr. 15,000.
Proprietær H I R Beck G. Hen-
netved 5.

Frederiksgave pr. Ebberup.
Greve Karl Wedell-Wedellsborgs
Familieeftelse.
Forp.: C Ivenegaard, R. G. E. 5.

Frederikshøj pr. Slude.
A & E: ca. 300.
Holckenhavn Baroni.

Frederikslund pr. Naarup.
Hovedgd. A: ca. 300, E: 20, Kr.
269,000 — S: ca. 1600, Kr. 700,000
— Bøndergods
Hofjgm. Greve Chr. Rantzau G.
Glamshøj 39.

Fønegård pr. Middelfart.
Hovedgd. A: 430, E: 20, Kr.
195,000.
Hindsgaul Stamhus.
Forp.: C A Kiorboe G. M. 94a.

Fønsang pr. Nørre-Aaby.
Wedellsborg Grevskab.
Bestyrer: S Jørgensen G. Udby 12.

Gadsbøllegaard pr. Bred.
Proprietær N P Petersen G. Aa-
rup 87.

Gammelgaard pr. Nørre-Aaby.
Wedellsborg Grevskab.
Forp.: H Jensen. G. Udby 17a

Gillestedgaard pr. Odense.
Hovedgd. A: 132, E: 2, Kr. 120,000
— S: 4, Kr. 3000.
Proprietær H Wilckens.

Gjølberg pr. Eiby.
Sædegd. A: 140, E: 22 1/2, Kr.
105,000.
Proprietær Jens Jørgen Hansen
G. E. 12.

Gjeldskov pr. Højrup.
Hovedgd. A & E Kr. 225,000.
Muckadell Grevskab.
Forp.: Chr. Mogensén G. Høj. 19.
(fra 1/4 10 Forp. Jensen).

Glorup pr. Nyborg.
Hovedgd. A: 507, E: 26, Kr.
347,760 (hertil kommer Hoved-
bygn. med ca. 90 Tdr. Ld. Have,
Kr. 292,000).
Moltkenborg Stamhus.
Forp. af Avlsgaarden: H Abel
G. Ørbæk 3.

Grottebjerg pr. Bred.
A: 210, E: 4, Kr. 105,000 — S:
18, Kr. 10,000.
Proprietær I Plougheld G. Skal-
bjerg 23.

(Gyldensteen Grevskab)
herunder Hovedgaardene Gylden-
steen, Sandagergaard, Jerstrup,
Uggerlevgaard, Harritslevgaard,
Hugget, Oregaard og Avlsgaar-
den Eriksholm (se disse) af
samlet Areal 3520 Tdr. Ld. (heraf
ca. 1086 Tdr. Ld. inddæmmede
Strand, hvoraf ca. 200 Tdr. er
indtaget til Skov), Vurd. t. Ejen-
domsskyld 2,042,000 Kr. (heraf
ca. 350,000 for det inddæmmede,
Godsets Embedsboliger etc.);
Skovareal ca. 1000 Tdr. Ld.,
Vurd. t. E. 446,200 Kr.; Bank-
aktier 36,800 Kr.; Fideikommis-
kap. ca. 2,835,448 Kr.
Besidder: Kmh. Lensgreve H K
G Bernstorff-Gyldensteen K.,
Gyldensteen pr. Bogense.
Godskont.: Godsinspektør A Mi-
chaelson, Gyldensteen pr. Bogense
G. 58.)

Gyldensteen pr. Bogense.
Hovedgd. A: 533, E: 270, Kr.
345,000.
Gyldensteen Grevskab.
Forp.: J P H Kornerup G. B. 60.

Hannesborg pr. Ullerslev.
Sædegd. A: 340, E: 9, S: 24, Kr.
200,000.
Proprietær C L Castenschiold
G. Rynkeby 12.

Harritslevgaard pr. Bogense.
Hovedgd. A: 360, E: 70, Kr.
280,000.
Gyldensteen Grevskab.
Forp.: K Lassen G. B. 59.

Havgaard pr. Rudkjøbing.
Sædegd. A: 250, E: 20, S: 60,
Kr. 225,000.
Proprietær Oskar Malling G. Lon-
gelse 12.

Hedvigslund pr. Odense.
Sædegd. A: 117, E: 3, S: 16, Kr.
117,000.
Proprietær J Nielsen G. O. 1383.

Hekkebollegaard pr. Aarup.
A & E: ca. 160, Kr. 70,000.
Erholm og Søndergaard Stamhus.

Heldagergaard pr. Svendborg.
Hovedgd. A: 244, Kr. 84,000.
Lehn Baroni.
Forp.: K L Larsen G. Sv. 400.

**Hellerup pr. Pederstrup G. Fer-
ritslev 5.**
Hovedgd. A: 531, E: 30, Kr.
344,000.
Ravnhoft, Nislevgaard og Helle-
rup Stamhus.

Heshøj pr. Holmstrup.
Sædegd. A: 240, E: 22, S: 350,
Kr. 380,000 — samt 6 Fæstehuse.
Forlagsoghdl. C Milo R. G. Blom-
menslyst 3.

Hesselagergaard pr. Hesselager.
A: 509, E: 50, Kr. 418,000 —
S: ca. 260, Kr. 71,500 — Bønder-
gods Kr. 480,100.
Baronesse B Blixen-Finecke, gift
m. Kmh. Baron Axel Blixen-Fi-
necke R. DM. G. H. 17.
Godsforvalter: N Kristensen.
G. H. 17. (Godskontoret⁴.)

Hestehavegaard pr. Ørbæk.
A: 175, Kr. 95,280.
Hofjgm. P S Lindgaard R. Lyk-
kesholm pr. Ellested G. Gislev 13.
Forp.: Jørg. Møller G. Gislev 17.

Hindemaa pr. Ullerslev.
Hovedgd. A: 200, E: 50, S: 54,
Kr. 200,000 — Bøndergods Kr.
163,700.

Enkebaronesse J Juel-Brockdorff
Valdemar Slot pr. Troense Stats
G. Tr. 3.
Forp.: Th. Jensen G. U. 9.

(Hindsgaul Stamhus)
herunder Hovedgaardene Hindsgaul og Fønegård (se disse) af samlet Areal 800 Tdr. Ld., Vurd. t. Ejds-skyld 429,400 Kr.; Skovareal 894 Tdr. Ld., Vurd. t. E. 305,600 Kr.; Bøndergods, Vurd. t. E. 1,502,700 Kr.; Bankaktier 9400 Kr.; Fideikommiskap. ca. 43,000 Kr.
Besidder: Hofjgm. Kmjkr. F N B Fønss, Hindsgaul pr. Middelfart. G. 137.
Godskont.: Godsforv. Sagf. Philip Hansen Middelfart G. 32.)

Hindsgaul pr. Middelfart.
Hovedgd. A: 330, E: 20, S: 10,
Kr. 234,400.
Hindsgaul Stamhus.

Hjortholm pr. Humble.
Hovedgd. A: 499, E: 50, Have
etc. 10, Kr. 450,000.
Kmh. Hofjgm. Lensgreve C
Ahlefeldt-Laurvig M. K. DM.
Tranekjær G. 22.
Forp.: Greve Hans Ahlefeldt-
Laurvig G. Hennemetved 8.

(Hofmansgave Stamhus)
herunder Hovedgaarden Hofmansgave (se denne) af Areal 852 Tdr. Ld.; Skovareal 91 Tdr. Ld., Bøndergods.....; Bankaktier 3600 Kr.; Fideikommiskap. ca. 548,100 Kr.
Besidder: Hofjgm. N E Hofman-
Bang R., Hofmansgave pr. Otte-
rup G. 6.
Godskont.: Hofmansgave pr. Otte-
rup G. 6.)

Hofmansgave pr. Otterup.
Hovedgd. A: 460, E: 392.
Hofmansgave Stamhus.

(Holckenhavn Baroni)
herunder Hovedgaarden Holcken-
havn, Avlsgaardene Frederikshøj
og Kogsbøllegaard samt Fæste-
gaardens Sludegaard (se disse) af
samlet Areal 1378 Tdr. Ld., Vurd.
t. Ejds-skyld 734,000 Kr. plus Hol-
ckenhavn Hovedbygning 220,000
Kr.; Skovareal 550 Tdr. Ld., Vurd.
t. E. 427,000 Kr.; Bøndergods, Vurd.
t. E. 1,200,000 Kr.; Bankaktier
12,400 Kr.; Fideikommiskap. ca.
1,360,000 Kr.; aarlige Arvelæste-
afgifter ca. 598 Tdr. Byg.
Besidder: Kmh. Hofjgm. Lens-
baron C E Holck, R. Holckenhavn
pr. Nyborg G. 306.
Godskont.: Godsforv. Chr. Qvist,
Holckenhavn pr. Nyborg G. 13.)

Holckenhavn pr. Nyborg.
Hovedgd. A & E: ca. 700.
Holckenhavn Baroni.

Hollugaard pr. Odense.
Hovedgd. A: 465, Kr. 385,000 —
Bøndergods Kr. 22,000.
Enkebaronesse J Juel-Brockdorff
Valdemar Slot pr. Troense, Stats
G. Tr. 3.
Forp.: G F Schroll G. O. 493.

Holmegaard pr. Humble.
Ahlefeldt Stamhus.
Forp.: Bech G. Tryggeløv 9.

Holmegaard pr. Pederstrup.
A: 224, E: 6, Kr. 92,000.
Ravnhoft, Nislevgaard og Helle-
rup Stamhus.

Holsegaard pr. Aarup.
Hovedgd. A: 140, E: 14, Kr.
105,000 — S: 35, Kr. 12,000.
Proprietær A Simonsen G. Bren-
derup 10.

(Holstenuhu Baroni)
herunder Hovedgaardene Hol-
stenuhu Avlsgaard, Nakkebølle
og Sædegaarden Bjørnemo-
segaard (se disse) af samlet Areal
1220 1/2 Tdr. Ld., Vurd. t. Ejds-
skyld 789,380 Kr. (hertil kom-
mer Holstenuhu Slot, Funktio-
nærholiger etc., Vurd. t. E.
374,500 Kr.); Skovareal ca. 1065
Tdr. Ld., Vurd. t. E. 412,900
Kr.; Bøndergods, Vurd. t. E.

1,200,000 Kr. Til Baroniet hører
endv. Langensø Gods, herunder
Hovedgaarden Langensø (se den-
ne) af samlet Areal 302 Tdr.
Ld., Vurd. t. E. 289,000 Kr.;
Skovareal 1218 Tdr. Ld., Vurd.
t. E. 446,000 Kr.; Bøndergods,
Vurd. t. E. 182,600 Kr. Bank-
aktier 20,000 Kr., Fideikommis-
kap. ca. 946,300 Kr.; aarlige
Arvelæstefgifter 585 Tdr. Rug,
654 Tdr. Byg og 585 Tdr. Havre.
Besidder: Kmh. Hofjgm. Lens-
baron A C Berner-Schilden-Hol-
sten, Holstenuhu pr. Faaborg
G. 90.
Godskontorer: Godsforv. Barfoed-
Møller, Holstenuhu pr. Faaborg
G. 62 og Langensø Godskontor pr.
Næsbyhovedbroby via Odense
G. Bredbjerg 4.)

**Holstenuhu Avlsgaard pr. Faa-
borg.**
Hovedgd. A: 379 1/2, E: 2, ca. Kr.
234,000.
Holstenuhu Baroni.
Forp.: Carl Mackeprang, G. F 210

Horne Møllegaard pr. Faaborg.
A & E: 159, Kr. 129,200.
Brahesminde Grevskab.

Hugget pr. Bogense.
Hovedgd. A: 197, Kr. 100,000.
Gyldensteen Grevskab.
Forp.: Jørg. Eriksen.

Husemosegaard pr. Holmstrup.
Sædegd. A: 134, E: 19, S: 67, Kr.
110,000.
Proprietær Math. Jørgensen.

Hvedholm pr. Faaborg.
Hovedgd. A & E: 613 1/2, Kr.
323,400. (hertil kommer Hoved-
bygningen m. Park og Betjent-
boliger 61 Tdr. Ld. 623,000 Kr.)
Brahesminde Grevskab.
Forp.: C C Clement G. F. 157.

(Hverringe Stamhus)
herunder Hovedgaarden Hverringe
(se denne) med Romse og Brolykke.
Besidder: Hofjgm. H R Juel, R.,
Hverringe pr. Kjersteminde.)

Hverringe med Romse og Brolykke
pr. Kjersteminde G. 119.
Hverringe Stamhus.
Forp. af Brolykke: Hoyerup G. K. 79.

Hvidkilde Ladegaard pr. Sorup.
Hovedgd. A: 727, E: 28, Kr. 350,000.
Lehn Baroni.
Forp.: Løjtn. J Theilmann
G. Svendb. 144.

Hobbet pr. Korinth.
Hovedgd. A: 271, E: 4, Kr. 120,000.
Brachetrolleborg Baroni.
Forp.: Anker Storm Beck G. K. 31

Jerstrup pr. Jullerup.
Hovedgd. A: 453, E: 190, Kr.
275,000.
Gyldensteen Grevskab.
Forp.: Kai Jantzen G. Grind-
løse 9.

(Juelsberg Stamhus)
herunder Hovedgaardene Juels-
berg og Borgeskov (se disse) af
samlet Areal 905 Tdr. Ld., Vurd.
t. Ejds-skyld 560,000 Kr.; Skov-
areal 250 Tdr. Ld., Vurd. t. E.
162,500 Kr.; Bøndergods, Vurd.
t. E. 924,600 Kr.; Bankaktier
12,800 Kr.; Fideikommiskap. ca.
1,425,000 Kr.
Besidder: Hofjgm. H R Juel R.,
Hverringe pr. Kjersteminde.
Godskont.: Godsforv. E Jacobsen,
Juelsberg pr. Nyborg G. 232.)

Juelsberg pr. Nyborg.
Hovedgd. A: 490, E: 50, Kr.
340,000.
Juelsberg Stamhus.
Forp.: B Mackeprang G. N. 80.

Juulskov pr. Refsvindinge.
Sædegd. A: 261, E: 17, Kr. 160,000
— S: 68, Kr. 40,000 — Bønder-
gods: Kr. 26,500.
Etsatsr. H P Langkilde R. Ø. Ørbæk
18.
Forp.: C J Nielsen G. Ørbæk 18a.

Ramgaard pr. Knarreborg.
A: 160, E: 4, S: 19, Kr. 85,000.
Proprietær P Rasmussen.
Forp.: Andersen.

Kelrup pr. Ladby.
Hovedgd. A: 203, S: 30, Kr. 150,000.
Proprietær C P Carlsen & Kjertemind 21.

Kielshøj pr. Aarup.
A & E: 235, Kr. 125,000.
Erholm og Søndergaard Stamhus.

Kjærsgaard pr. Biby.
Hovedgd. A: 440, E: 60, S: 180, Kr. 477,560.
Kmh. Hofjgm. Greve F L V Ahlefeldt-Laurvig-Lehn's Dødsbo.

Kjærunggaard pr. Assens.
Proprietær K Schmidt & A. 110.

Kjorup pr. Kappendrup.
Hovedgd. A: ca. 500, inddæmmed Areal: 300, Kr. 433,000.
Roepstorff Grevskab.

Klarskov pr. Marslev.
A: 250, S: 20, Kr. 128,000.
Proprietær V Friis & M. 3.

Klingstrup pr. Vejstrup.
Hovedgd. A: 292, E: 8, Kr. 130,000 — S: 102, Kr. 50,000.
Proprietær H Lauesen & V. 37

Kogshollegaard pr. Nyborg
A & E: ca. 103, Kr. 74,000.
Holekenhavn Baroni.
Forp.: S Mikkelsen.

Korsebølle pr. Tranekjær.
Langeland Grevskab.
Forp.: Fabricius & Tr. 15.

Korupgaard pr. Odense.
Baron Kai Chr. Lereche. & Bredbjerg 12.

Kroghenlund pr. Stenstrup.
Hovedgd. A: 220, E: 5, Kr. 120,000 — S: 100, Kr. 50,000 — Bøndergods Kr. 16,000.
Fru Marie Harreschou & St. 17.

Krumstrup pr. Ringe.
Hovedgd. A: 160, E: 20, S: 20, Kr. 125,000.
Enkefru K K Madsen & Ryslinge 10.

Lammehauge pr. Ringe.
Hovedgd. A: 300, E: 37, Kr. 175,000 — S: 80, Kr. 43,500 — Bøndergods Kr. 24,500.
Proprietær Cand. phil. A Lunn.
Forp.: Suenson & R. 55.

Landkilde pr. Odense.
A: 180, S: 10, Kr. 165,000.
Landvæsenkommisær P C I Heltzen R. FM. & O. 821.

(Langeland Grevskab
herunder Hovedgaardene Tranekær, Korsebølle, Pæregaard, Blegholm, Bjerrebøgaard, Nygaard, Nordenbro, Tryggelevgaard og Søgaard (se disse) samt Øen Birkholm.
Besidder: Kmh. Hofjgm. Lensgreve Chr. Ahlefeldt-Laurvig ML. K. DM., Tranekjær & 22.
Godskont.: Godsinspektør Justitsr. H O C Bøgh, Tranekjær & 12.)

Langenø pr. Odense.
Hovedgd. A: 261, E: 41, Kr. 289,000
Holstenshuus Baroni.
Forp.: Fr. E Gjersterup & Bredbjerg 10.

Langskov pr. Stenstrup.
Hovedgd. A: 360, E: 30, Kr. 164,000 — S: 200, Kr. 130,000 — Bøndergods 60 Tdr. Ld., Kr. 31,500, Tiende kapitaliseret t. 25,000 Kr.
Godsejer E S Holberg & S. 22.

Langkildedaard pr. Stenstrup.
A: 210, E: 2, Kr. 125,000 — S: 144, Kr. 45,000.
Proprietær H Langkilde.

(Lehn Baroni
af Areal ca. 5000 Tdr. Ld., Vurd. t. Ejdsstyld 2,433,000 Kr.

herunder Hovedgaardene Hvidkilde Ladegaard, Nielstrup, Lehnskov, Heldagergaard og Teglværksgaarden samt Avlsgaarden Lehnshøj (se disse) af samlet Areal 1917 Tdr. Ld., Vurd. t. Ejdsstyld 859,000 Kr.; Skovareal 2,280 Tdr. Ld., Vurd., t. E. 904,000 Kr.; Bøndergods, Vurd. t. E. 396,000 Kr.; Fideikommisskap. ca. 1,280,000 Kr. (foruden en Afgift paa 160 Tdr. Byg). Til Baroniet hører endv. Godset Kiding i Slesvig (ca. 776 Tdr. Ld. Ager, ca. 124 Tdr. Ld. Skov). Besidder: Enkegrevinde A C A Ahlefeldt-Laurvig-Lehn, Vældegaardsv. Gjentofte & Ordr. 549. Godskont.: Godsforv. Kancellir. N J Nielsen Hvidkilde pr. Sorup & Svendborg 180.)

Lehnshøj pr. Sorup.
A: 147, Kr. 96,000.
Lehn Baroni.
Forp.: J Andersen & Svendborg 359.

Lehnskov pr. Svendborg.
Hovedgd. A: 256, E: 3, Kr. 120,000.
Lehn Baroni.
Forp.: Greve Chr. Ahlefeldt-Laurvig-Lehn & Sv. 243.

Leutved pr. Stenstrup.
Hovedgd. A: 310, E: 20, S: 70, Kr. 202,800 — Bøndergods Kr. 19,500.
Godsejer Klaus Andersen & S. 13.

Lindved pr. Odense.
Hovedgd. A: 218, Kr. 150,000 — S: 18, Kr. 9000 — Bøndergods Kr. 25,000.
Proprietær Ingvard Thordahl & Højhy 10.

Lundegaard pr. Nørre Broby.
Sædegd.
Lundegaards Stiftelse.
Forp.: Mikkelsen & Verninge 28.

Lundsgaard pr. Frørup.
A: 128, Kr. 75,000.
Moltkenborg Stamhus.
Forp. Lars Larsen, Sølvbjerg pr. Øxenstrup.

(Lundsgaard Stamhus
herunder Hovedgaarden Lundsgaard (se denne).
Besidder: Hofjgm. Cand. mag. Greve F L W Ahlefeldt-Laurvig, Lundsgaard pr. Kjertemind & 45.
Godskont.: Godsforv. Kancellir. Swensens Lundsgaard pr. Kjertemind & 15.)

Lundsgaard pr. Kjertemind.
Hovedgd.
Lundsgaard Stamhus.

Lykkensæde pr. Højrup.
Sædegd. (Arvefestejendom under Baroniet Brahetrolleborg) A: 112 E: 40, S: 9, Kr. 140,000.
Proprietær V E Schroll & II. 35.

Lykkesborg pr. Haarlev.
A: 244 1/2.
Proprietær Joh. D Bauer & Hindvad 21.

Lykkesholm pr. Elsted.
Hovedgd. A: 617 1/2, Kr. 817,000 — S: 739, Kr. 337,000 — Bøndergods Kr. 387,800.
Hofjgm. P S Lindegaard R. & Gislev 13.

Lykkesholm pr. Humble.
Ahlefeldt Stamhus.
Forp.: F Andersen & Hennetved 20.

Løgmose pr. Haarby.
Hovedgd. A: 300, E: 50, S: 50, Kr. 185,000 — Bøndergods Kr. 20,000.
Godsejer H Brünings-Hansen & Haarby 9.

Manngaard pr. Tommerup.
Hovedgd. A: 150, S: 10, Kr. 90,000.
Proprietær Jacob Hansen.

Margaard pr. Odense.
Sædegd. A: 441, E: 42, Kr. 380, 200 — S: 130, Kr. 74,800 — Bøndergods Kr. 24,000.
Hofjgm. C E A Schøller.
Forp.: Løjtn. M P Lorenzen & Sønderse 3.

Mariendal pr. Assens.
Proprietær M C Brandt & A. 10.

Mariendal pr. Skamby.
Hovedgd. A: 197, Kr. 125,000.
Proprietær Martin Poulsen & Ungerstev 13.

Minudal pr. Gjelsted.
Wedellsborg Grevskab.
Forp.: R Nielsen.

(Moltkenborg Stamhus
herunder Hovedgaardene Glorup, Anhof, Rygaard og Avlsgaardene Brænderupgaard og Lundsgaard (se disse) af samlet Areal 1,718 Tdr. Ld., Vurd. til Ejdsstyld 1,254,610 Kr.; Skovareal ca. 1,398 Tdr. Ld., Vurd. t. E. 837,140 Kr.; Bøndergods, Vurd. t. E. 1,553,620 Kr.; Bankaktier 15,200 Kr.; Fideikommisskap. ca. 2,221,429 Kr. Besidder: Stamhusbesidder Kmh. Greve A G C Moltke Hvifeldt R., Glorup pr. Nyborg & Ørbæk 5. Godskont.: Godsforv. C Warberg, Glorup pr. Nyborg & Ørbæk 5a.)

Mosegaard pr. Nørre-Aaby.
Wedellsborg Grevskab.
Forp.: K I Knudsen.

(Muckadell Grevskab
herunder Hovedgaardene Arreskov, Gjelsskov, Brobygaard og Østedaard (se disse) af samlet Areal ca. 1,380 Tdr. Ld., Vurd. t. Ejdsstyld 947,000 Kr.; Skovareal ca. 650 Tdr. Ld., Vurd. t. E. 325,000 Kr.; Bøndergods, Vurd. t. E. 3,891,400 Kr.; Bankaktier 18,800 Kr.; Fideikommisskap. ca. 43,200 Kr.
Besidder: Hofjgm. Lensgreve A Schaffalitzky de Muckadell, R. Brobygaard pr. Brobyværk & 3. Godskont.: Godsforv. O E Paludan, Erikshaab pr. Højrup & 33.)

Mullerup pr. Gudme.
Hovedgd. A: 570, E: 58, Kr. 427,500 — S: 785, Kr. 404,600 — Bøndergods: Kr. 776,192.
Godsejer Etatsr. Chr. Hansen K. DM. & Kvarndrup 4.

Møllegaard pr. Rudkjøbing & Longelse 3.
Hovedgd. A: 230, E: 75, S: 28, Kr. 207,000.
Proprietær CM Petersen's Dødsbo.

Nakkebølle pr. Pejrup.
Hovedgd. A: ca. 445, E: ca. 162, ca. Kr. 395,380.
Holstenshuus Baroni.
Forp.: F C Schøffer & Faaborg 60.

(Nedergaard Stamhus
herunder Hovedgaarden Nedergaard samt Avlsgaardene Svaløbøllegaard (se disse) af samlet Areal ca. 540 Tdr. Ld., Vurd. t. Ejdsstyld 429,500 Kr.; Skovareal ca. 139 Tdr. Ld., Vurd. t. E. 150,000 Kr.; Bøndergods, Vurd. t. E. 150,600 Kr.; Fideikommisskap. ca. 692,000 Kr.
Besidder: Kmh. Hofjgm. G V Kaas, R., Nedergaard pr. Tranekjær & Snøde 3.
Godskont.: Sagf. Knud Haarder, Rudkjøbing & 6.)

Nedergaard pr. Tranekjær.
Hovedgd. A: ca. 366, E: ca. 71, Kr. 330,000.
Nedergaard Stamhus.
Forp.: Carl Andersen & Snøde 34.

Nielstrup pr. Sorup.
Hovedgd. A: 367, E: 35, Kr. 175,000.
Lehn Baroni.
Forp.: Chr. Qvade & Svendb. 189.

Nislegaard pr. Otterup.
Hovedgd. A: 522, E: 20, Kr. 326,000.
Ravnholt, Nislegaard og Hellerup Stamhus.
Forp.: C Berthelsen & Otterup 10.

Nordenbro pr. Humble.
Langeland Grevskab.
Forp.: Blegvad & Tryggelov 8.

Nordskov pr. Ringe.
Hovedgd. A: 450, E: 25, Kr. 305,000 — S: 100, Kr. 65,000 — Bøndergods Kr. 95,400.
Godsejer Jægermester Fr. Sporon-Fiedler & R. 67.

Nybollegaard pr. Espe.
Hovedgd. A: ca. 170, E: 20, S: 53 1/4, Kr. 122,000 — S: 20, Kr. 10,000.
Proprietær Henry Smidt R. & Højrup 25.

Nygaard pr. Lohals.
Langeland Grevskab.
Forp.: V Steensen-Leth, Steensgaard pr. Lohals & Snøde 18.

Ny-Groftbjerg se Groftbjerg.

Ny Klingstrup pr. Vejstrup.
Hovedgd. A: 145, E: 5, S: 4, Kr. 105,000 — Klingestrup Mølle Kr. 30,000.
Proprietær J Hansen & Vejst. 29.

Oregaard pr. Bogense.
Hovedgd. A: 282, E: 46, Kr. 115,000.
Gyldensteen Grevskab.
Forp.: H V N Sørensen & Brendstrup 12.

Orelund pr. Assens.
Wedellsborg Grevskab.
Forp. H Buch. & Salbrovad 2.

Pilegaard pr. V-Skjerninge.
Sædegd. A: 190, E: 24, S: 20, 9 Leje- og Fæstehuse Kr. 230,000 (heri Lindevad Mølle).
Proprietær Karl J Feldthausen, Lindevad Mølle pr. V-Skjerninge.
Forp.: P Skotte & V-S. 25.

Pæregaard pr. Tranekjær & 41.
Langeland Grevskab.

Radstrupgaard pr. Marslev.
A & S: ca. 175.
Proprietær H Elnhuus & M. 21

Raundrupgaard se Eskelund.

(Ravnholt, Nislegaard og Hellerup Stamhus
herunder Hovedgaardene Ravnholt, Hellerup, Nislegaard samt Gaardene Holmegaard, Stuppenstrup, Sofienlund, Ferritslevgaard og Østrupskovgaard (se disse) af samlet Areal 2,751 Tdr. Ld., Vurd. t. Ejdsstyld 1,735,500 Kr.; Skovareal 1,921 Tdr. Ld., V. t. E. 840,900 Kr.; Bøndergods, V. t. E. 224,400 Kr.; Bankaktier 24,000 Kr.; Fideikommisskap. 2,789,270 Kr.
Besidder: Hofjgm. Stamhusbesidder Chr. Sehested Juul, Ravnholt pr. Elsted & Ryslinge 3. Godskont.: Godsinspektør Sagf. Joh. Copmann, Hellerup pr. Pederstrup & Ryslinge 2.)

Ravnholt pr. Elsted & Ryslinge 8.
Hovedgd. A: 567, E: 50, Kr. 538,000.
Ravnholt, Nislegaard og Hellerup Stamhus.

Rikkensminde pr. Fruens Bøge.
Sædegd. A: 132, E: 10, S: 3, Kr. 115,000.
Proprietær H P Chr. Simonsen.

Rishro pr. Nørre-Aaby.
Wedellsborg Grevskab.
Forp.: Hansen, & Uåby 8.

Risinge pr. Ullerslev.
Sædegd. A: 240, E: 45, S: 45, Kr. 204,000 — Bøndergods Kr. 11,800.
Proprietær R Katstrup & U. 12

Vejstrupgaard pr. Vejstrup N° V108
Sædegd. A: 300, S: ca. 80, Kr. 265,000 — Bøndergods ca. Kr. 16,000 — Mølle og Savværk ca. Kr. 30,000.
Enekefru Godsejerinde O Bredal-Møller, Vejstrupgaard pr. Skaarup N° Skaarup 8.
Forp.: S Schwensen N° V. 5.

Vestergaard pr. Rudkjøbing.
Ahlefeldt Stamhus.
Forp.: Greve C Ahlefeldt-Laurvigsen N° Hennemved 18.

Vigelso pr. Otterup.
Sædegd. A: 122, E: 122.
Proprietær N Unger-Nyborg.

st. Vistorp pr. Assens.
Sædegd. A: 165, E: 12, S: 6 Kr. 125,000.
Jægermester Chr. Rosen, MfDR. N° Glamsberg 19.

Zastrow Sønderø pr. Odense.
Hovedgd. A: 400, Kr. 240,000.
Dallund Stamhus.
Forp.: Chr. Baumann N° Sønderø 2.

Ølstedgaard pr. Staaby.
Hovedgd. A & E: , Kr. 97,000.
Muckadell Grevskab.

Forp.: N Amstrup N° Brobyværk 8

Ølundgaard pr. Otterup.
Sædegd. A: 240, E: 70, S: 12, Kr. 138,000. — Bøndergods: Kr. 10,000.
Proprietær P Hvenegaard.

Ørbækklunde pr. Ørbæk.
Hovedgd. A: 414, E: 44, S: 206 Kr. 450,000 — Bøndergods: Kr. 251,700, derunder Æblegaarden A.: 122, E.: 103,4, Kr. 68,000.
Godsejer R Lange N° Ø. 4.
Forp. af Ørbækklunde: L Andersen N° Ø. 30. (fra 1/4 10 FN Botiger)
Forp. af Æblegaarden: C P Andersen.

Ørnfeldt pr. Kjelstrup.
Sædegd. A: 253, E: 8, Kr. 166,000 — S: 5, Kr. 1500.
Grevinde Eugenie Danneskjold-Samsøe, Ulriksholm pr. Kjelstrup.
Inspektør: J Mayntz-Clausen N° Rynkeby 11.

Ørritslevgaard pr. Otterup.
Hovedgd. A: 312, E: 17, S: 15, Kr. 211,000.
Proprietær Chr. Nielsen N° O. 35.

Østergaard pr. Agerup.
Proprietær Otto Suhr. N° Marslev 10

(Østrupgaard Stamhus
herunder Hovedgaarden Østrupgaard (se denne) med Eliasminde; af Areal 1466 Tdr. Ld. Ager og 156 Tdr. Ld. Skov, samlet Vurd. til Ejds skyld 658,600 Kr; Bøndergods, Vurd. t. E. 132,100 Kr; Bankaktier 4200 Kr., Fidoikommiskap. ca. 720,000 Kr.
Besidder: Stamhusbesidder Cand. polyt. Holger Møller Østrupgaard pr. Otterup N° 3.
Godskont.: Godsf. Møller Østrupgaard pr. Otterup N° 3.)

Østrupgaard med Eliasminde
pr. Otterup.
Hovedgd. A: 391, inddæmmed Strand 1075, S: 156, Kr. 658,600.
Østrupgaard Stamhus.

Østrupgaard pr. Vester Hæsing.
Hovedgd. A & E: 454, Kr. 223,000.
Brahesminde Grevskab.
Forp.: H Soele N° Brobyværk 11.

Østrupskovgaard pr. Otterup.
A: 144, E: 15, Kr. 86,500.
Ravnholt, Nislevgaard og Helle-rup Stamhus.
Fæster: P Rasmussen.

Forretningsforbindelser for større Gaarde paa Fyen:
Assens:

Plum N M & F N° 50
Kolonial, Vin, Korn, Foderstoffer, Kul, Markfro, Godning, Tralast, Cement, Bygningsart., Cykler og Landbrugsmask.

Kjerteminde:
Muus Elias B, Akts. N° 3 & 92.

Middelfart:
Wibolt J N° 28
Korn, Kul, Foderstoffer, Jærn, Markfro, Mel.

Odense:
Gad & Lauritzen Nørreg. 21 N° 308

ELEKTRICITET

/GAD & LAURITZEN/

ODENSE

ELEKTRISKE INSTALLATIONER UDRESES OVERSAG GRATIS

Maegaard Willh. R
Korn, Foderst, Kunst. Godning, Markfroog Bygningsmateriale

[Oplysninger vedrørende Provinsen findes i Afdelingerne II, V og VII.
Benyt OVERSIGTEN paa Titelbladets Bagside og den efterfølgende Side.

Vejviseren er inddelt i 8 Afdelinger:

Afdeling I: Kort og Planer for København.

Afdeling II: Real-Register for Danmark.

Afdeling III: Gade- og Hus-Register for København.

Afdeling IV: Person-Register for København.

Afdeling V: Provins-Register.

Afdeling VI: Kundgørelser.

Afdeling VII: Fag-Register for Danmark.

Afdeling VIII: Firma-Register for København.

Benyt Oversigten paa Titelbladets Bagside og efterfølgende Side.

Afdeling V.

Provins-Register (A, Sjælland. B, Lolland-Falster. C, Fyen. D, Jylland.)

D. Jylland.

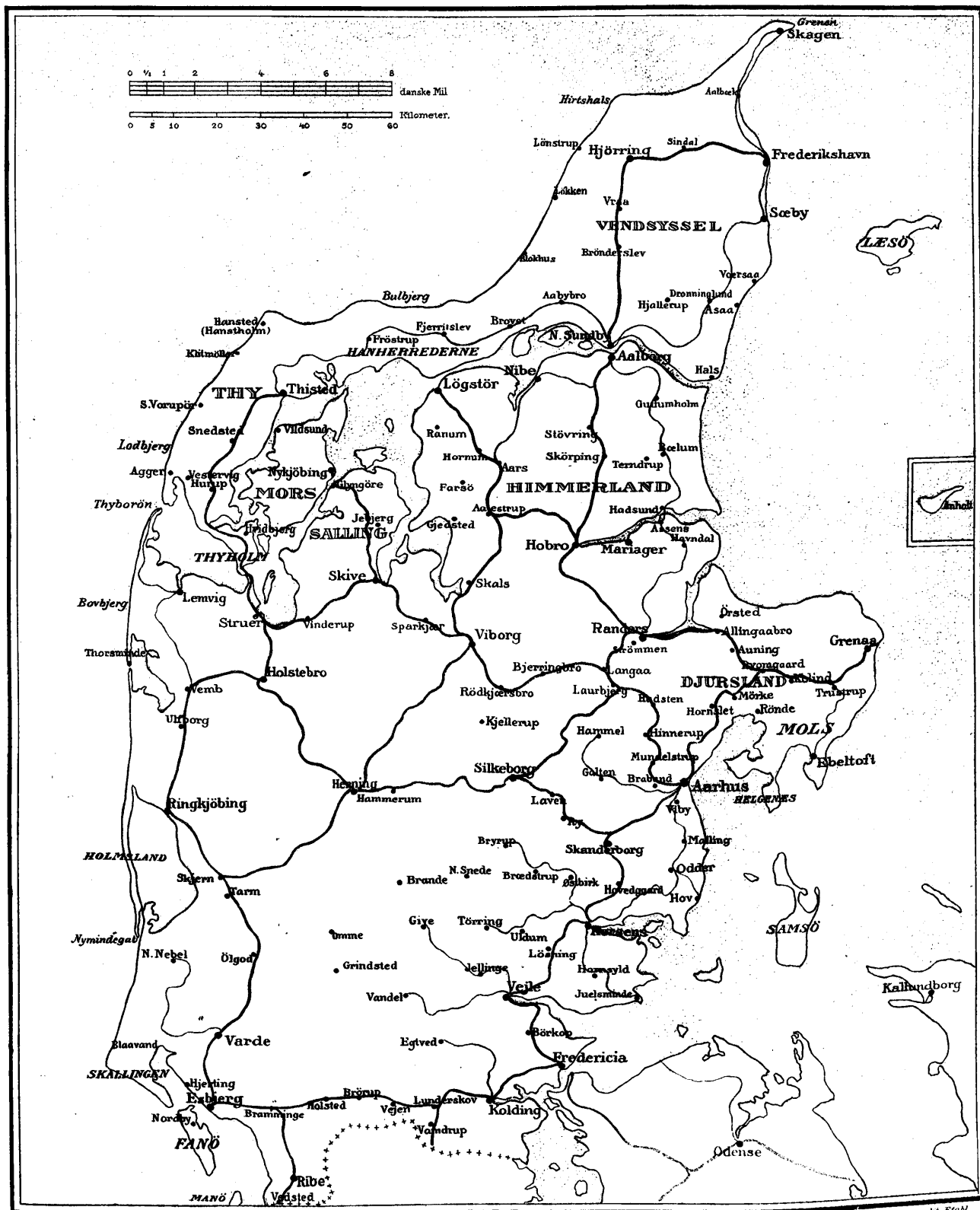

Afdeling V.

D. Jylland.

- 1) Forretninger.
- 2) Privat-Personer.
- 3) Større Gaarde.

1. Forretninger.

Aalborg.

Fra Kjøbenhavn pr. Jernbane o. Fredericia 11³/₄ T., o. Kallundb. 11¹/₂ T. Indbyggertal 1906: 31.500; 1901: 31.457; 1890: 19.503; 1801: 5579. Ejendoms-skyld: 48²/₂ Mill. Kr. Indkomst: 9¹/₂ Mill. Kr. Formue: 31¹/₂ Mill. Kr. Havnedybde: 24 Fod. Borgmester: J G F Bornemann, R. DM., Stads- og Havneingeniør: Niels Hoeg, R. Fremmede Landes Konsuler: Konsul Hans Larsen, R. (Chile), Vicekonsul V Cortes (Dominik. Republik), Konsularagent S Braun (Frankrig), Vicekonsulerne P P Rechnitzer, R. DM. (Nederlandene), N V Rützebeck (Norge), J J Justesen (Portugal), N K Stroyberg (Rusland), W F Godbey (Storbritanien og Irland), P P Rechnitzer, R. DM. (Sverrig), Konsulerne ———— (Tyskland), H Wessel (Ostrig-Ungarn).

Forretningsnavn og Adresse	Se Fagregistret under
Aalborg Aktie-Bryggerier (Limfjorden og Urban) Hobrovejen 21 & 136	Bryggerier, Øl
Aalborg Amts Andels-Smørsalgforening Boulevarden 4 21 92	Smøreksporthorer
Aalborg Amtstidende Østeraagade 7 21 901, 902, 903, 904, 905, 906, Stats 23	Aviser, Bogtrykkerier
Aalborg Annoncebureau Boulevarden 20 21 1240 & 1600	Annoncebureauer
Aalborg Automobil Komp.	Automobilrosker
Aalborg Blikkenslagerforr., C Frederiksen Kongensg. 1 21 213	
Aalborg Bys og Omegns Sparekasse Østeraagade 12 21 57	Sparekasser
Aalborg Dampkaffebrenneri, M S Jensen Adelgade 18 21 513	Kaffebrennerier
Aalborg Dampskibsselskab, Akts. Nyhavng. 11 21 259 og 459	{ Dampskibe ekspeditioner og Dampskibsselskaber
Aalborg Dampvaskeri Fredericiag. 15 21 239	{ Farvere, Tøjrensningssanst., Vadskerier, Plisseforr.
Aalborg Diskontobank Gl. Torv 10 21 31	Banker, Incasso
Aalborg Fiskeeksport, Nielsen Utrup & Co. Ved Stranden 21 309	Fiskehandlere
Aalborg Foderstof-Import, Akts. Nyhavng. 9 21 352 & 794	Korn
Aalborg Gadekøst- og Børstefabrik Danmarksg. 12 21 420	Børstenbindere
Aalborg Halmvarefabrikker, Akts. Helgolandsg. 1 21 70, 71, Stats 21 19	{ Halmvarer, Art. f. Jærn- stoberier, Art. f. Vinhdl.
Aalborg Handelsgymnasium Rantzauag. 20. 21 1400	Handelsskoler
Aalborg Handelsskole & Handelsinstitut Grønneq. 8 21 229	Handelsskoler
Aalborg Incasso Bureau 1240 & 1600	Incasso
Aalborg Isværk 21 50	Isværker
Aalborg Kiosk Selskab, Akts. Boulevarden 20 21 1240 & 1600	Kiosker
Aalborg Korkvarefabr. Chr. V Saxager Danmarksg. 35 21 1301	Korkvarer
Aalborg Kreaturforsikringsforening Nytorv 10 21 730	Kreaturforsikring
Aalborg Kridtstemmeri, Int. Jfr. Aneg. 16 21 49 & 1367	Kridt
Aalborg litografiske Anstalt St. Peder Str. 21 686	{ Lithograf. Etablissementer, Etiketter
Aalborg Lysbadeanstalt Jærnbang. 19 21 753	Badeanstalter
Aalborg Margarinefabrik Fredericiag. 3 21 254	Margarinefabrikker
Aalborg Monumentstøberi Vesterbro 34	Stenhuggerier
Aalborg Mælkeforsyning st. Vesterg. 24 21 197	
Aalborg Navigationsskole Kastetv. 21 1402	{ Navigationsskoler, Ma- skinistiskoler
Aalborg ny Dampbageri Urbang. 25 21 508	
Aalborg ny Dampmølle, Akts. Kastetvej 21 16, Stats 21 7	Dampmøller
Aalborg ny Handelsskole Bispeng. 21 21 954	Handelsskoler
Aalborg offentlige Slagtehus og Eksport-slagteri Østerbro 21 575	Slagterier
Aalborg Oliemølle, Akts. Badesvej 12 21 253, Stats 21 9	{ Oliemøller, Foderstoffer, Fernis, Maskinolie
Aalborg Osto-Eksportkompagni, Akts. Østerbro 103 21 50	Ostefabr. og Ost en gros

Forretningsnavn og Adresse	Se Fagregistret under
Aalborg Portland-Cement Fabrik, Akts. 21 73 & 199, Stats 21 10	{ Cement, Bygningsar- tikler
Aalborg Possementfabrik, A Horn Algade 49 21 1400	Possementmagere
Aalborg Revisionsbureau Rantzauag. 20 21 411	Revisorer
Aalborg Revisionskontor, P. Brandt 21 954	Revisorer
Aalborg romerske og Yarmebadeanstalt Rantzauag. 25 21 411	Badeanstalter
Aalborg Saltraffinaderi Jfr. Aneg. 16 21 49	Saltraffinaderier og Imp.
Aalborg Skibsværft 21 78	Skibsbyggerier
Aalborg Skiltefabrik Algade 56 21 139	Skilte
Aalborg Skotojsfabrik, Marius Christensen Gravensg. 1 21 853	Skotojsfabr.
Aalborg Sodafabrik Vesteraag. 3 21 161	Sodafabr.
Aalborg Stave- og Trauldslfabrik Vejgaard 21 389	Trauld
Aalborg Stempelfabr., Chr. Lund Jfr. Aneg. 10 21 1371	Stempler, Skabeloner
Aalborg Stiftsbogtrykkeri Nytorv 5 21 98	Bogtrykkerier
Aalborg Stiftstidende Nytorv 5 21 Eksp. 98, Red. 219, Redaktøren privat N-Sundby 1102	Aviser
Aalborg Stolefabrik, J Jensen Sønderg. 24 21 162	Stolefabr.
Aalborg Straa- og Filthattfabrik, L Chr. Poulsen Vesteraagade 7 21 285	Straahatte, Hattfabrikker
Aalborg Sukkervarefabrik, S C Jørgensen Algade 21 21 726	Sukkervarefabr.
Aalborg Vejviser, Bispeng. 13 21 36	Vejvisere
Aalborg Vognfabrik Nørreg. 20 21 162	Vognfabrikanter
Aalborg Vognmandsforr., Akts. Molleg. 15 21 115	Flytteekspeditioner
Abel A Kongensg. 12 21 53 & 846	{ Kul, Saltraffin., Mejerireky.
Adolphs Fr. Th. Enke, Akts., Aalborg Af- deling Østeraag. 15 21 54, 736, Stats 21 35	{ Kolonial, Markfrø, Syd- frugter, Horkram en gros
Allerup Otto F Nytorv 3 21 548	Isenkrammere
Andersen A st. Vesterg. 34 21 712	Farvere
Andersen A M Bagerm. Jfr. Aneg. 5 21 665	Smede
Andersen A M Nørreg. 14 21 618	Murermestre
Andersen A P Bredg. 9 21 640	Læderhdl., Sædelmagerart.
Andersen's CEfflt., STonsgaard Slots. 1 21 195	Murermestre
Andersen Chr. Istedg. 27 21 584	Børstenbindere
Andersen H J Gravensg. 16 21 1376	Smede
Andersen N Blikkenslagerm. Nytorv 15 21 281	
Andersen N Chr. st. Vesterg. 17 21 1214	
Bach Anthon Manufakturhdl. Urbang. 4 21 534	Isenkrammere, Vildt en gr.
Bach-Petersen (Chr. Jørgensen's Efflt.) Bispeng. 12 21 37	Olieraff. & Imp. (Aarhus)
Baess A & Co. Borgerg. 6 21 1342	Brodfabrikker
Bagermestrenes Rugbrødsfabrik, Akts. Helgolandsg. 21 365	Trælast- og Tømmerhdl.
Bagger Otto J Nyhavng. 26 21 84	
Beckmann Philip Manufakturhdl. Maren Turisg. 4 21 1185	
Beiers Hotel Bispeng. 10 21 218 & 518, Stats 21 31	Hoteller
Bendzen Brodrene Vesteraagade 25 21 30 & 15, Stats 21 13	{ Trælast- og Tømmerhand- lere, Bygningsart., Tjære, Cement
Bennedsen B I Manufakturhdl. Bispeng. 3 21 188	
Berg A Urbang. 6 21 701	Gær
Bertelsen Chr. Købmd. Vesterbro 38 21 109	{ Trælast- og Tømmerhdl., Korn, Landbrugsmaskiner
Berthelsen P C Algade 23 21 250	{ Østers, Fiskehdl., Vildt en gros
Bindslev Hans Manufakturhdl. Jærnbang. 1 21 737	
Bindslev J, Jfr. Aneg. 11 21 148	{ Kobbersmede. Kirkeef- felter
Birnbaum S Købmd. Bredg. 7 21 700	
Bisgaard V Manufakturhdl. Jærnbang. 18 21 553	

Forretningsnavn og Adresse	Se Fagregistret under
Bjerregaard S M Manufakturhdl. Vesteraa 24 B 262	
Bjørne Richardt Sønderg. 45 B 1450	Malermestre
Blichfeldt A Manufakturhdl. Algade 15 B 578	Murermestre
Bonderup Chr. P. Vejgaardens 1401	Skibsbyggerier
Bonnese P Kjellerupsg. 7	
Borup Søren Købmd. en gros Ved Stranden 9 B 216	Kolonial en gros
Brandt Aug. Slotsg. 23a B 543	Kaffeimp. og Kaffebr.
Braun S Nytorv 11 B 82	Vinhandlere
Brinkmann Victor Købmd. Boulevarden 1 B 338	
Brix P Købmd. en gros Adelg. 6 B 32	Møltfabrikker
Brodersen N, Niels Ebbesens G. 23 B 725	Tømrermestre
Brøsen Fr. Kongensg. 4 B 275	Kaffebrænderier
Brüel C V Klostersgaarden 289	Ostefabr. og Ost en gros
Buaas P I Jærnstøberi & Maskinfabrik	Jærnstøberier, Maskinfabr.,
Brodroyde 4 B 173 & 143	Mejerianl. og Mejerimask.
Bundgaard J Algade 31 B 380	Sagførere, Incasso
Buus Ejner Gravensg. 10 B 960	Isenkræmmere
Bogh & Jepsen Slotsg. 23 B 1272	{ Isenkr. en gr., Porcelæn og { Glas en gr., Porcelæns- maling
Børsholt V Bagerm. Algade 20 B 369	
Carlsen Axel Skibsprovanteringshdl. Ved Stranden 5 B 709	
Carstensen H Th. Nørreg. 19, 21 B 635	Farvere
Cementstøberiet ved Th. C Larsen Gugvej B 536	Cementvarer
Christensen C Blikkenslagerm. Algade 33 B 483	
Christensen Carl Bagerm. Absalonsg. 3 B 945	
Christensen Chr. Urbansg. 28 B 1277	
Christensen Jacob Købmd. Fjordg. 12 B 316 & 52	Murermestre
Christensen's J C Sen Vesterg. 22 B 119	{ Kul, Agentur- og Kommis- sionsforr., Cokes og Cind- ders, Briketter, Brænde
Christensen Johan, Maren Turisg. 10 B 485	Cyklar
Christensen Mikael, S Poulsen's Eff. Vesterbro B 864	Sagførere
Christensen N P Bagerm. Christiansg. 35 B 744	{ Stenhuggerier, Gravmonu- { menter
Christensen Th. Vestergade 34 B 1232	Gartnere
Christensen Waldemar Boulevarden 7 B 1213	Malermestre
Christiansen A C, Steen Blichers G. 3 B 1369	Maskinfabrikker
Christiansen J Slotsg. 31 B 417	Murermestre
Christoffersen C A Algade 37 B 943	Snedkere
Clausen Julius Østeraag. 21 B 454	Vinhandlere
Colding's Henning Eff. Købmd. Algade 58 B 125	Korn
Cordes Holger V Kong Hans G. B 89 & 812	{ Murermestre, Isolering, { Skillerumsplader
Cordes P F, Kong Hans G. B 89	{ Murermestre, Entrepren- { nører
Crome & Goldschmidt's Udsalg, Ths. Jacobsen Bispensg. 4 B 134	
Dahl J Gravensg. 14 B 633	Linoleum
Danish Egg Export Co. Latinergyden B 171	Æg, Eksp. og Imp.
Dansk Andels Ægexport Gl. Gasværk ny Havn B 595	Æg, Eksp. og Imp.
Dansk Cirkulære Ekspedition Ladegaardsg. 7 B 752	
Dansk Frøkantor Nørreg. 20 B 283	Markfrø
Danske Gødningsskopskagni Rørdalsv. B 22, 1215 & 1375	Gødning, kunstig
Danske Mejeriers Andels-Smøreksporfor-øning (Danish Dairies) B 1486, Stats B 30	Smøreksporører
Danske Mejeriers Maskinfabrik Vesterbro 9 B 382	Maskinfabrikker
Danske Spritfabrikker i Aalborg, Akts. Urbansg. 12 B 18 & 1188	{ Spritfabrikker, Akkvavit, { Brændevin, Gær
Danske Væveriers Udsalg, L C Dahl Østeraagade 3 B 684	
Davids J V F Urbansg. 17 B 952	Bødkere
Davidson Martin Nørreg. 23 B 224	Støbegods
Dinesen J N Købmd. st. Vesterg. 32 B 264	
Duus A & Co. Østeraagade 13 B 55	Vinhandlere
Dyhr's Carl E Eff., Axel Fabiansen Boghdl. Nytorv 3 B 267	Fotografiske Artikler
Dyhr-Jacobsen Reberbaneg. 1 B 129	Gartnere
Ebsen J D Bagerm. Boulevarden 8 B 381	
Egestad K N Dannebrogsg. 38 B 735	Murermestre
Ekspresstrykkeriet Frederikstov 1 B 626	Bogtrykkerier
Ellitshøj Kalkværker, Akts. Nørreg. 23 B 644, Stats B 32	Kalkværker
Engelsk Beklædnings Magasin, Malthe Søding Gravensg. 3 B 457	
Engesgaard M Østeraagade 10 B 418	Vinhandlere
Fabrikken Hygaa st. Vesterg. 25 B 91	Kemiske Fabrikker
Fabrikernes Udsalg ved J J Jensen, Udstyrsforr. Bispensg. 15 B 692	
Fisch Oskar A Sadelmager og Tapetserer Nørreg. 12 B 1280	
Fischer Claudi Nytorv 16 B 319	Symaskiner, Cyklar
Fischer Hermann st. Vesterg. 22 B 377	Malermestre
Fode Chr. Købmd. en gros Niels Ebbesens G. 3 B 175 & 1462	Kolonial en gros
Fonnesbech's A Uds. Hatte & Konfektion Bispensg. 16 B 823	

Forretningsnavn og Adresse	Se Fagregistret under
Forbrugsforeningens Ølbryggeri Sønderg. 58 B 604	Bryggerier
Forbrugs- og Spareforeningens Rugbrødsfabrik Sønderg. 58 B 604	Bredfabrikker
Forenede nordjyske Teglværker, Akts. Adelg. 10 B 24	{ Teglværker, Kalkværker, { Bygningsart., Tagstensfabr.
Forenede Snedkere, De, Nørreg. 18 B 1315	Møbler
Forenede Textilfabrikker, De, i Aalborg, tidligere Langer og Wibroe, Akts., B 17 & 1517	{ Bomuldsvæverier, Bom- { uldsspindier, Farvere, { Hvidevarer, Tekstifabri- { kker, Væverier Fiske- { rirredskaber
Forsikringsanstalt for danske Værnepligtige Bispensg. 16 B 1247	Værnepligtforsikring
Fotografisk Special-Forretning, Jærnbangade 7 B 810	Fotografiske Artikler
Fremtiden, gensidig dansk Livsforsikrings-selskab i Aalborg Bispensg. 16 B 1247	Livsforsikringselskaber
Færch Ford. Strandvejen B 301	{ Tømrermestre, Entrepren- { nører
Gade V Gravensg. 9 B 674	Glarmestre
Gam C Nielsen Skibsprovanteringshdl. Jfr. Aneg. 22 B 993	
Gistrup Cementstøberi B 792	Cementvarer
Glasværket i Aalborg Akts. Rørdalsv. B 599	Glasværker
Grand Hotel Østerbro 2 B 468	Hoteller
Gravensgades Materialhdl., C Remiens Eff. Gravensg. 18 B 221	Malerartikler
Grønning Peter Nørreg. 9 B 191	Huder og Skind, Uld
Guldblandsen G Bleggaard B 1451	Vægte
Hald Søren Købmd. Urbansg. 28 B 234	
Hammershamb H Overretssagf. og Marius Rasmussen Bispensg. 16 B 246	Sagførere
Hammershøj Immanuel Manufakturhdl. Bispensg. 7 B 1547	
Hansen & Bach Ved Stranden B 1351	Fiskehandlere
Hansen Chr. Blikkenslager st. Vesterg. 34 B 787	
Hansen J Kastelv. 15 B 876	Murermestre
Hansen J P Vesterbro 20 B 891	Tømrermestre
Hansen Martinus Jærnbang. 20 B 695	Linoleum
Hansen Martin Gas- og Vandm. Børgerg. 7 B 554	Brøndboring
Hansen P Skibsprovanteringshdl. Slotsg. 24 B 384	
Hansen P, Maren Turisg. 5 B 322	Bogtrykkerier
Hansen S, Jfr. Aneg. G. 9 B 479	Drivremme
Hasselbalch A M Prokurator Klosterjordet 10 B 205	Sagførere
Hasselbalch J Overretssagf. & Axel Nielsen Jærnbang. 7 B 772	Sagførere
Hastrup V Østeraag. 15 B 33	Arkitekter
Havnemøllen (E Hansen-Møller) B 512	Dampmøller
Henriksen N Klosterlorv 16 B 796	{ Elektr. Lysinstallation, { Elektr. Kraftanlæg, Akku- { mulatorer, Dynamoer, { Elektr. Belysningsanlæg, { Elektromotorer, Telefoner { og Telefonanlæg, Elektr. { Ringapp., Suge-Gasværker, { Buelamper, Baadmotorer
Hertz A Trafikassistent. Vesteraa 24 B 504	Assurancebestyrere
Hestbech F Ved Stranden 7 B 839	Bogtrykkerier, Papir en gr.
Hirth Louis C Agenturforr. Østeraag. 15 B 371	Tovværk, Gødning kunstig
Hjorth Chr. Købmd. Slotsg. 12 B 145	Arkitekter
Hoffmeyer S Klosterlorvet B 318	
Holle F Bagerm. Vesteraa. 5 B 784	
Holm C C Østerbro 1 B 1229	Malermestre
Holm Hans & Wenø Manufakturhdl. Bispensg. 9 B 44	
Holst Adolph, Akts. Kastelvej B 212 & 1412	{ Lithograf. Etablissementer { Æskefabr., Tryksager, Pla- { kater, Kort, Protokoller, { Papirposefabr., Bogtryk- { kerier, Etiketter, Etuier, { Seglmærkefabr., Linierere, { Legetøj en gros, Bogbin- { dere
Holst C Danmarksg. 26 B 450	Murermestre
Honoré's Eff., N Schmidt Nørreg. 13 B 660	Glarmestre
Hotel Hafnia Banegaardspladsen B 574	Hoteller
Hotel Kong Frederik Kongensg. 8 B 131	Hoteller
Hotel Phoenix Vestergade 26-30 B 12 & 396, Stats B 24	Hoteller
Houlberg M Algade 62 B 482	Isenkræmmere
Hvorup E Jærnbang. 13 B 470	Snedkere
Hvorup G Købmd. Vesterbro 14 B 311	
Hypotekforeningen for Laan mod sekundær Prioritet i faste Ejendomme i Aalborg Nytorv 7 B 570	Kreditforeninger
Høstrup Chr. Jærnbang. 10 B 806	Cyklar
Høyer Henrik Danmarksg. 13 B 685	Pibestanger
Iversen J P & Søn Algade 3 B 955	Snedkere
Iversen T Gravensg. 8 B 763	Arkitekter
Jacobsen Jul. Maskin- og Olieforr. Løkkeg. 4 B 582	{ Olieraff. og Imp., Maskin- { forhandlere, Drivremme, { Maskinolie

Forretningsnavn og Adresse	Se Fagregistret under
Jahn K Billedskærer Tiendeladen 3 1187	
Jensen Aug. Købmd. Boulevarden 17 393	
Jensen C A Østerbro 50 646	Tømremestre
Jensen C C, Niels Ebbesens G. 16 186	Tømremestre
Jensen Ernst Bagerm. Niels Ebbesens G. 6 1322	
Jensen Hans Købmd. en gros Nytorv 9 76	Kolonial en gros
Jensen H P Danmarksg. 76	Mælleyggere
Jensen J A Borgerg. 27 1404	Cykler
Jensen Jens Hassersig. 6 601	Tømremestre
Jensen J P & Co. Klostertorvet 466 & 979	Kolonial en gros
Jensen & Nielsen Danmarksg. 23 1178	Tømremestre
Jensen Simon Agade 22 878	Malermestre
Jensen S N Algade 67 5	Glarmestre
Jensen Søren Købmd. Danmarksg. 96 465	
Jensen T K Sankelmarksg. 14 156	{Æg, Eksp. og Imp., Huder og Skind
Jensen Viggo Danmarksg. 66 364	Glarmestre
Jensen Vilh. A. Ladegaardsg. 10 777	Tømremestre
Jepmond A H Kongensg. 7	Sejl- og Flagmagere
Jepsen & Co. Danmarksg. 33 1252	Vinhandlere
Jessen Ernst E Nørreg. 11 900	Snedkere
Johansen V Materialhdl. Gravensg. 8 959	Farvehdl., Tapethdl.
Justesen Brødrene Købmd. en gros Slotsg. 37 200 & 222	Kolonial en gros
Justesen Chr. F Borgerg. 6 776	{Maskinfabr., Petroleumsmotorer, Gasmotorer, Mejerianlæg & Mejerimask.
Jydsk Andels Foderstofforretning 270, 271 & 706	Korn og Foderst. (Aarhus)
Jydsk Annonce- & Reklamebureau	Annoncebureauer
Jydsk Laboratorium Prinsensg. 4 624	{Kem. Laboratorier, analyt., Laboratorier f. Gæringsfysiologi
Jydsk Olieforretning v. Rosendal Vesteraagade 4 422	Oliefabrikationer og Imp.,
Jyllands Dampgaderobefarveri og kemiske Tøjrensningsetablissem. Nørreg. 11 813	Farvere
Jørgensen E Vesterbro 13 532	Malermestre
Jørgensen H P Frederikstov 4 594	Malermestre
Jørgensen J M Danmarksg. 84 916	Arkitekter
Jørgensen Niels Boghdl. Bispensg. 6 962	
Kamilianerkliniken Kastetv. 185 & 728	Kliniker, Sanatorier
Kastrup's Fritz Eftf. Manufakturhdl. Gravensg. 2 527	
Kaulfeldt Axel Købmd. en gros Bispensg. 21 227 & 525, Stats 8	Petroleum
Kier P C Nytorv 14 298 & 994	Smøreksp., Maskinforhdl.
Kjer Martin Manufakturhdl. Bispensg. 15 155	
Kjær Mølles Fabrikker, Akts. 160 Ud-salg Nytorv 7 302	Klædefabrikanter, Farvere
Kjærdal Chr. Boulevarden 4 312	Arkitekter
Kjærsgaard A J Møllerg. 13 975	Tømremestre, Trævarefabrikanter.
Kjærsgaard J Bagerm. Borgerg. 4 192	
Klingenberg H, Jfr. Anegade 29 51 & 1207	Kul
Klitgaard H & Co. Helgolandsg. 1 70 & 71, Stats 19	Smøreksporthorer
Klostermarkens Planteskole, Chr. Rasmussen Vesterbro 15	Planteskoler
Knudsen B Møller Reberbaneg. 13 1228	Cykler
Knudsen C S Bagerm. Løkkeg. 1 1415	
Koch & Vogler Manufakturhdl. G. Torv 5 1256	
Koopmann's J D Svineslagteri i Aalborg, Akts., Østerbro 105, Stats 12	Svineslagterier
Korn & Foderstof Kompagniet, Nordjydske Afdeling, Nyhavng. 24 609, 541, Stats 6	Korn
Kragelund's M Fabrikker Jfr. Aneg. 16 49 & 1367	{Kemiske Fabrikker, Vognsmørelse, Saltraffinaderier, Dampstoderier, Droger, Farvefabrikker, Kitfabrikker, Malerartikler, Sennep Saltsyre, Krydderier, Feris, Benzin, Maskinolier
Kragh Søren Købmd. Gravensg. 2 149	
Kreditbanken i Aalborg Ladegaardsg. 9 752	Kreditforeninger
Kreditforen. af Ejere af mindre Ejendomme paa Landet i Jyll. Boulevarden 27 113	Tømremestre
Kristoffersen P Helgolandsg. 8 1357	Polsefabrikation
Krojer G Gravensg. 18 713	Kunstsmede
Krojer Jul. Algade 56 682	Sparekasser
Landhosparekassen Nytorv 10 217	
Landmandsbanken, Aalborg Afd., Vesteraagade 23 25 & 809, Stats 14	Banker
Lange I S Algade 54 103	Støbegods
Larsen A C Østerbro 40 170	Stenhuggerier, Entrepren.
Larsen Chr. Bredeg. 5 1431	Snedkere
Larsen C M Boulevarden 7 639	Cykler
Larsen H, Vejgaarden 896	Tømremestre
Larsen Hans Vicekonsul Jfr. Aneg. 14 20 & 1235, Stats 5	
Larsen I Bagerm. Korsg. 28 295	Korn
Larsen Jens Absalonsg. 26 434	{Snedkere, Maskinsnedkerier og Savværker
Larsen Jens Købmd. Nørreg. 22 821	Korn

Forretningsnavn og Adresse	Se Fagregistret under
Larsen Louis Blikkenslagerm. Algade 17 991	
Larsen L P Møllerg. 13 1255	Støtefabrikker
Larsen N Kong Hansgade 967	Fiskehandlere
Larsen N L Købmd. Sønderg. 22 226	
Larsen N P Købmd. Knudsg. 1 476	
Larsen & Pedersen Nytorv 15 236	Snedkere, Møbler
Larsen Sofus Grømg. 6	Malermestre
Lassen Anton Borgerg. 10 355	Malermestre
Lauritsen M Skibsprovianteringshdl. Østerbro 12 411	
Lauritzen A Østerbro 14 622	Murermestre
Levin Ludvig Bredeg. 5 529	Glarmestre
Lillienskold H G Papirhdl. Gravensg. 12 547	
Lind Chr. V Østeraagade 15 475	Frukt, Kartofler en gros
Lohmann I P Gravensg. 19 402	Kobbersmede
Lomborg Th. „Granhøj“ 101	Planteskoler
Luplau Julius Sankelmarksg. 3 514	Assurancebestyrere
Luytkis Vald. Købmd. Jærnbane. 1 4	
Madsen Lars & Co. Ved Stranden 1258	Fiskehandlere
Madsen S P Dannebrogsg. 18	Bødkerer
Madsen Viggo Bog- og Papirhdl. Bispensg. 20 225	
Mammen & Drescher Østerbro 14 537	Speditører, Pakhusforretn.
Marcussen Chr. Købmd. en gros Havne-gaarden 133 & 132, Stats 29	{Agentur og Kommissionsforr.
Mariendal Mølle 233	Møller
Martens Aug. Dalgasg. 23 47	{Maskinsnedkerier og Savværker.
Mathiasen N Vejgaarden 840	Smede
Meinicke F E Havn Skibsprovianteringshdl. Østerbro 54	
Meldahl Poul Sankelmarksg. 15 189	Malermestre
Meyer V Vesterbro 10	Malermestre
Mikkelsen J D Fredensg. 3 431	Malermestre
Milling A W Købmd. en gros Østerbro 27 88	Bygningsartikler, Hømp, Gulvfliser, Vinduesglas en gros, Hdfaste Materialier, Tagstensfabr., Vægliser, Tagpap, Lervarer, Cement
Mineralvandsfabrikken Aalborg, A P Larsen Slotsg. 25 284	Mineralvande
Mogensen M H Dannebrogsg. 4 472	Tømremestre
Moosdorf J L, Niels Ebbesensg. 11	Metaltraadvarefabr.
Mortensen Jacob, forh. J N Skibsted & Co. Østeraagade 5 39	Jærn, Markfrø, Jærnbjælker
Mortensen N Bagerm. Nørreg. 26 455	
Mortensen V Guldsmed Bispensg. 22 778	Motorer
Motorfabrikken Rap v. CF Sørensen Slotsg. 6 501	Smede
Møller H O Adelg. 20 128	Tobakker & Cigarer
Møller Knud Vesteraagade 3 1333	Piber, Fabr. & Imp.
Møller Martin Kastetvej 436	Maskinsnodkerier og Savv.
Mørch M & Søn Jfr. Aneg. 15 26	Sagførere
Mørch Vilhelm Boulevarden 2 805	Korn, Markfrø
Morek Julius A Købmd. Nørreg. 13 B 293	Banker
Nationalbankens Filial Jærnbane. 4 11	Lødværker og Læderar.
Neye Johannes Bispensg. 2 516	Malermestre
Nielsen Anton Algade 56 139	Snedkere, Møbler
Nielsen Brødrene Algade 61 343	Tøglværker
Nielsen Chr. Boulevarden 3 305	Tømremestre
Nielsen Einar Høbergsg. 20 828	Malermestre
Nielsen F D Vejgaarden 970	
Nielsen Fred. & Co's Eftf. J P Jensen Materialhdl. Nytorv 5 269	Støbegods
Nielsen Hakon Bispensg. 5 154	Fiskehandlere
Nielsen H C Kløkkestøbergade 1183	Malermestre
Nielsen Jac. Danmarksg. 96 1335	Kobbersmede
Nielsen J P Nørregade 25 460	Malermestre
Nielsen J S Tiendeladen 11 614	Bogtrykkerier
Nielsen Jul. Jfr. Aneg. 16 591	Sagførere
Nielsen Julius Slotsgade 12 379	Murermestre
Nielsen Jørgen Vesterbro 2 899	Bogtrykkerier
Nielsen Leander Algade 9 477	Drejere
Nielsen Michael & Co. Kattesundet 21 359	
Nielsen N C Bagerm. Danmarksg. 90 760	Cykler, Automobileer
Nielsen P Vesteraag. 20 732	Murermestre
Nielsen P C Møllerg. 6 1305	
Nielsen S P Købmand Fredensg. 1	Kemiske Fabrikker
Nielsen's S P Eftf. Slotsg. 5 1291	{Klude, Metaller, Jærn, gammelt
Nielsen Vald. Vesteraagade 17 667	Malermestre
Nielsen Wilh. Nørreg. 25 937	Tømremestre
Nielsen-Huus P Danmarksg. 96 602	{Stenhuggerier, Gravmonu-menter.
Nissen N J Jærnbane. 20 1386	Vognfabr.
Nissen W H Borgerg. 17	Glarmestre
Nommesen P, Niels Ebbesens G. 8 854	
Nordjylland, Dagbladet Klostert. 16 Eksp. 375, Red. 100	Aviser
Nordjyllands Bogtrykkeri Klostert. 16 375	Bogtrykkerier
Nordjyllands Halmvarefabrikker, Akts. 1215	Halmvarer
Nordjyllands Social Demokrat Algade 20 Eksp. 870, Red. 871	Aviser

Forretningsnavn og Adresse	Se Fagregistret under
Nordjyllands Søbefabrik Fredericshøj 15 151	Søbefabrikker
Nordjyllands Vægtfabrik Slotsg. 31 266	Vægte, Buliksinventar
Nordjysk Frøforretning Danmarksvej 88 711	Markfrø
Nyegaard Laurits Bispensg. 12 211	{ Maskinforhdl., Landbrugs- maskiner
Nymark A Nørreg. 5 725	Snedkere
Norgaard N Chr. J Vesterbro 42 996	Kolonial Ag. og en gros
Norgaard O J Bagerm. Sønderg. 26 1501	
Norre Flødals Fabrikker Østerbro 27 88	Kridt, Gødning kunstig
Norregades Materialhdl. Nørreg. 9	
Obel CW Badehusvej 1 28 & 461, Stats 21	{ Tobakker og Cigarer, Skraa- tobakker, Cigarfabr., Ci- garer
Olsen A M Nørreg. 1 835	Fiskehandlere
Olsen Carl Østerbro 17 769	Sagførere
Olsen I, Urbansg. 16 1448	Protokoller
Olsen N C Prinsensg. 4 268	Entreprenører
Olsen O P Kattesundet 21 397	Gørtlere
Olufsen Oluf Algade 30 116	Bogtrykkerier
Overgaard N P Nørreg. 6	Snedkere
Paludan H Grønneg. 4 880	Arkitekter
Pedersen Chr. J Danmarksvej 51 1209	Malermestre
Pedersen Claus P Nørreg. 6 546	Smede
Pedersen's J mekaniske Etablissement Bis- pensg. 18 600	Cykler
Pedersen L Chr. Nytorv 1 669	Sagførere
Pedersen P J Valdemarsg. 36 972	Tømrermestre
Pedersen S Nørregade 16	Korkvarefabrikker
Pers's H Efflf. N Nielsen Algade 26 681	{ Sanitetsart., Vandklosetter, Bygningsart., Blikkensla- gere
Petersen's A Træskæreri og Maskinsned- kerer Kjellerupsg. 9 209	{ Maskinsnedkerier, Liste- og Rundstokkefabr., Sav- værker.
Petersen Carl P Bispensg. 26 428	Isenkrammere.
Petersen Carl Bagerm. Algade 67 820	
Petersen's C Efflf. Kongensg. 10 223	{ Klude, Støbegods, Huder og Skind, Jærngammelt, Ben, Kakkeloynv og Komfurer Metaller, Gummi, gammelt
Petersen Edv. Algade 11	Cykler
Petersen Hans Valdemarsg. 31 1332	Murermestre
Petersen J Nyhavnsg. 14 63, 942 & 1229	Træløst- og Tømmerhdl.
Petersen Jens Kristian Rosenlundsg. 11 1471	Malermestre.
Petersen Johan Absalonsg. 21 852	Sagførere
Petersen Knud & M Andersen Nytorv 7 62	
Petersen Lauritz Bagerm. Vesterbro 6 463	
Petersen Peter Danmarksvej 92 1452	Snedkere
Petersen R C Brodeg. 16 1300	Cykler
Petersen Sophus Boulevarden 4 1299	Støbegods
Petersen Valdemar & N Chr. Larsen Ny- torv 10 193	Sagførere, Incasso
Plougmand Chr., Vejgaarden 1383	Tømrermestre
Portland Cementfabrikken Danmark, Akts. 111 & 1231	Cement
Portland Cementfabrikken Norden, Akts. Ved Stranden 11 560, Stats 22	Cement, Bygningsartikler
Poulsen M Sankelmarksvej 2 780	Cykler
Ractzel J Gravensg. 17 882	Bandager
Rafn B & Cortes „Urbanhus“ 220	Sagførere
Rafn's C Fabrikker Vesteraaegade 11 14	{ Sæbefabrikker, Soya og Kulør, Senep, Leder- svarte, Seletøjsvarte
Rasmussen Bertel Sønderg. 45 409	Murermestre
Rasmussen Jens Fredensgade 5-7 157	Murermestre
Rasmussen K J Sct. Hans G. 5	Skibbyggerier
Rasmussen P, jun. Østerbro 50	Baadebyggerier
Ravn Hans Absalonsg. 17 963	Tømrermestre
Ravnkildes Bryggeri, M Tygstrup Algade 57 986	Bryggerier
Ravnkilde M F Bagerm. Jærnbang. 10 545	
Rechnitzer P Konsul Slotsg. 32 48 & 66, Stats 11	{ Dampskibseksksp. og Damp- skibsselskaber, Speditører
Rechnitzer Thomsen & Co. Nyhavnsg. 9 1000 & 1206	Mæglere, Haveriagenter
Reimer Frederik Bog- & Papirhdl. Slotsg. 2 77	Bog- & Papirhdl.
Riis Schjellerup C Vesteraaegade 20 346	Møbler
Ringer F H, Jfr. Aneg. 16 362	Vognfabr.
Risom A Herreekviperingshdl. Nytorv 5 619	
Roulund C E Jærnbang. 5 634	{ Stenhuggerier, Gravmonu- menter
Rützebech Jørgen, Akts., 1124	Mel en gros
Rørbech Carl Assurancebestyrer Borgerg. 14 721	
Samson O Købmd. Vesterbro 2 452	
Sauer C Ladegaardsg. 6 754	Malermestre
Schaarup P M Herreekviphdl. Bispensg. 9 315	
Schaub & Co.'s Fabriker 762	Tømrerserier (Esbjerg)
Schmidt Eilmar Købmd. en gros Kongensg. 6 323	{ Hørkram en gros, Oste- fabr. & Ost en gros
Schneider Rudolf Bagerm. Nørreg. 17 863	
Schockert Thomas Slotsg. 1 81	Isenkrammere
Schou A L Algade 39 190	Glarmestre
Schou Ludvig Urbansg. 4 801	Glarmestre
Schouboe N Nørreg. 18	Bødkerer
Schröder Chr. J P Købmd. Gl. Torv 3 440	

Forretningsnavn og Adresse	Se Fagregistret under
Schultz Georg Bog- og Papirhdl. Bispensg. 7 41	Papir en gros
Schultz Magnus A Boghdl. Bispensg. 13 36 & 841	{ Papiren gros, Kontorartik., Bog- & Papirhdl., Musika- lier, Skrivemaskinetilbehør
Schultz Marinus M Boghdl. Jfr. Aneg. 3 43	Sagførere, Incasso
Seedorff J P Overretssagf. Nytorv 3 354	Snedkere
Sejerup Johannes Bagerm. Nørreg. 4 586	Kul
Sejerup Th. Algade 8 1395	Vinhandlere
Simoni Chr. Købmd. Slotsg. 32 69 & 1499	Murermestre
Simoni M Ved Stranden 7 45	Gartnere
Simonsen J Dalgasg. 23 1210	{ Margarine en gros, Agen- tur- & Kommissionsforr.
Skjoldager H Gravensg. 16 244	Jærnstøberier, Maskinfabr., (Akts. Sodafabrikkerne. (Kbhvn.)
Stoith's Margarinefabr., Chr. Krogh Boule- varden 3 528	
Smith'ske Jærnstøberier og Maskinværk- steder, Akts. Algade 43 96 & 276	
Sodafabrikkerne, Akts. Østerbro 27 424	Trævarefabr.
Springborg's II P Trævarefabrik Akts. Vesterbro 46 108	Klædeimport
Springborg Th. Manufakturhdl. Nytorv 3 689	Møbler
Staub Wilhelm Nytorv 13 72	Kolonial, Mel
Steen Thorvald Danmarksvej 18 29	Murermestre
Steenen St. Købmd. en gros Ved Stranden 11 140	Snedkere
Stenorsen Otto Aagade 2 168	Tørv
Stentoft & Pedersen Algade 49 1302	Tobakker og Cigarer
Stokholm Tørvfabrikker 6	
Strandhøj P R Danmarksvej 56	
Strøberg N K Konsul Nyhavn 11 259, 459 & 1459	Kul
Stuhr P Ph. Danmarksvej. 14 & 16 489 & 1177	{ Cykler, Maskinfabr., Moto- rer, Automobile, Varme og Ventilationsanl., Elektr. Lysinstall., Værktøjsmask., Maskinpakninger, Anl. og Art. f. Margarinefabrikker.
Støve, J Thomsen Bagerm. Louisg. 5 869	Sagførere
Svanholm P Overretssagf. Gl. Torv 5 643	Murermestre
Svendsen A C Boulevarden 29 526	Halmvarer
Svendsen J S Købmd. Østerbro 103	Malermestre
Svendsen P K Bagerm. Østerbro 56 550	Mineralvande
Syndergaard Gerhard Nørreg. 18 1321	Sagførere
Sødring & Co.'s Efflf., Sofus Raan Nytorv 5 231	Sagførere, Incasso
Søndergaard M Købmd. Østerbro 18 303	Tømrermestre
Søndergaard Marinus Østeraag. 6 300	Gørtlere
Sørensen Alfred Bredeg. 18 909	Murermestre
Sørensen Anker Vesteraa. 1 398	Fiskehandlere
Sørensen A P Nørreg. 16 797	Gartnere
Sørensen H C Danmarksvej. 18 678	Jærn- Baadebyggerier
Sørensen J Købmd. Isteg. 28 427	Rebsslagere
Sørensen L Thyrag. 4 1425	Snedkere
Sørensen L Ved Stranden 1345	Murermestre
Sørensen L B Købmd. Aagade 19 931	Entreprenører
Sørensen's N Chr. Efflf. Algade 31 691	
Sørensen S C Fjordgade 583 & 717	Maskinforhdl.
Sørensen S & Son St. Hans G. 10	Papir en gros
Theil K J M Østerbro 15 1222	
Theil Knud Østeraag. 18 1312	Murermestre
Therkildsen Lemos Frederikstov 1 690	
Thomsen C C Kayerødsg. 36 740	
Thon H Maskinforretning Boulevarden 4 265	
Toftgaard Brødrene Slotsg. 7 282	
Toiletskabe-Kompagniet, Akts. Borgerg. 15 890	
Tonboe Valentin Aagade 18 932	Murermestre
Tønder P H Manufakturhdl. Nytorv 1 642	
Uldbjerg Jessen N Herreekviperingshdl. Algade 65	
Undall Casper & Iversen Manufakturhdl. Bispensg. 2 172	
„Undina“ Farveri og kemisk Rensningsan- stalt Niels Ebbesens G. 1 1246	Farvere
Unmack & Pedersen Akts. Vesteraaegade 17 27 & 445	Jærn, Værktøjsmask.
Vang C T Østerbro 83	Teglværker
Weile P & Son Østeraagade 2 97 & 542	Vinhandlere
Weirum J Christensen Algade 7 970	Børstenbindere
Westerby Brødrene Manufakturhdl. Bis- pensg. 13 138	
Vestergades Bryggeri 939	Bryggerier
Vett & Wessel Manufakturhdl. Bispensg. 19 42	
Vidmar O K Vesterbro 20 621	{ Snedkere, Maskinsnedke- rier, Liste- og Rundstok- kefabr.
Wiese Herman st. Vesterg. 16 og 18 122	{ Kul, Huder og Skind, Æg, Eksk. & Imp.
Villefrance J P Aagade 17	Entreprenører
Winding Johannes Manufakturhdl. Bis- pensg. 23 850	
Winther's Emil Garveri	Garverier
Vognfabrikken „Aalborg“, A M Andersen Nørreg. 14 618	Vognfabr.

Jensen & Staugaard, Indeh. C A Staugaard.
 Jepsen & Co., Indeh. S Jepsen.
 Juno, N C Sørensen.
 Justesen Brødrene, Indeh. J J Justesen.
 Justesen Chr. F, Indeh. C F Justesen. *Prøkt.*: A P Bonne.
 Jydens Udsalg ved T C Christensen.
 Jydsk Oleforretning ved Rosendal. Indeh. M P Rosendal.
 Jydske Torvfabrikker, De, Gandrupgaard, ved N P Larsen & Co. Interessenter:
 Propr. J C Schou, Bjørnedegegaard, Købmænd G Hvorum og J L Larsen, Mur-
 rorm, B Rasmussen, Gaardejer F Laursen, Fogedgaarden og Detailist S S Borre-
 sen, Mariager, samt Købmd. N P Larsen. *Frm.* tegnes af Sidstn. i Foren. med
 to andre Interessenter.
 Kalvefede-Fabrikken Dania ved H J Hansen & Co. Indeh. G V Neumann og H
 J Hansen, Nibe, der hver for sig tegner *Frm.*, samt L P Larsen, Nibe.
 Kastrop's Fritz Eff. Indeh. Købmd. C C Thunén.
 Kempe C H. Indeh. Augusta L F Kempe og J G Kempe.
 Kjer & Schertiger, Indeh. N C Kjer.
 Kjærs Molles Fabrikker, Akts. *Bestyrelse*: Sagf. K Pedersen, Fabrikanterno
 Rodskjer og P V M Rodskjer, der to i Foren. tegner *Frm.* Aktiekapital
 800,000 Kr. *Prøkt.*: S Sørensen og N C Nielsen.
 Klitgaard H & Co., Indeh. H Klitgaard, Kbhvn. og C V Olsen, Aalborg.
 Koch & Vogler, Indeh. A R Koch og P A Vogler.
 Kontantforretning "A Jørgen Holboe. Vejgaard. Indeh. J Holboe, Aalborg.
 Koopmann's J D Svinestagteri i Aalborg, Akts. *Bestyrelse*: E H M Denny, F A
 Denny og R S Brown, alle af London, af hvilke to i Foren. tegner *Frm.* Aktie-
 kapital 900,000 Kr. *Prøkt.*: J G Koopmann og A Bødker i Foren., A Andersen
 og G H Sander, Næstved, i Foren., C Lund i Foren. med NPSteenholt i Silkeborg,
 C E Christensen og C V Helmer, Odense, i Foren., C E Godsøsen og J L Løn-
 green, Viborg, i Foren., L Larsen og M Jensen, Lemvig, i Foren., og W C
 Høyer og A Rasmussen, Thisted, i Foren.
 Korn- og Foderstof-Kompagniet, Nordjydske Afdeling (Filial af Korn- og Foderstof-
 Kompagniet i Aarhus). *Bestyrer*: A Agerschow, Aalborg. *Frm.* tegnes af *Besty-*
rer og *Direktor* C G Hansen, Aarhus, hver for sig.
 Kreditbanken i Aalborg, Hans Andersen.
 Krone Magasinet ved M Thorup.
 Landbosparekassen i Aalborg. *Bestyrelse*: Sagf. V Petersen (Formand), Købmd.
 J C N Thorup (Næstformand), samt Gaardejerne K G Sørensen, Stagsted, S Peen,
 Østersundby og N Dahl, Gug, der to i Foren. tegner *Frm.* Garantikapital
 243,000 Kr.
 Landsperg Jul. & Co. J A O Landsperg og L B S Jensen, der i Foren. tegner *Frm.*
 Larsen & Pedersen. Indeh. G Larsen og A C Pedersen.
 Lille Laanekasse, Den, M Christiansen & Co. Indeh. N C M Christiansen, og
 P Fredoriksen, der i Foren. tegner *Frm.*
 London Magasinet ved F G Bender.
 Magasin Triumf ved Marius Christiansen.
 Malerfirmaet "Frem" ved Vilh. Nielsen, Anton Lassen og Elv. Jørgensen. *Frm.*
 tegnes af to Indeh. i Foren.
 Mammen & Drescher. Indeh. A V Mammen, Kbhvn. og M P Drescher. *Prøkt.*:
 P Ørum-Petersen.
 Manufaktur-Union ved Hans Holm & Wene, Indeh. J P Wene.
 Mejeriet Gl. Avlsgaard ved Henrik Jørgensen.
 Merkur ved O Samson.
 Mesenborg's M Eff. ved H P Knutzen.
 Mineralvandsfabrikken Aalborg ved A P Larsen.
 Munksgaard A P. Jacob Andersen & Co.'s Eff.
 Mørch & Iversen, Indeh. M Mørch. *Prøkt.*: H L Iversen.
 Mørch M & Sen. Indeh. O Mørch.
 Nikolaj Taams Kaffe-kompagni, Akts., *Bestyrelse*: C S Harris og N D Dalsgaard
 begge af Kbhvn., der i Foren. tegner *Frm.* *Prøkt.*: Valborg Madsen. Aktiekapi-
 tal 6,000 Kr.
 Nielsen Brødrene, Indeh. J Nielsen og P T Nielsen.
 Nielsen Prod. & Co.'s Eff. J P Jensen.
 Nielsen Michael & Co., Indeh. M Nielsen.
 Nielsen's S P Eff. Indeh. Margrethe Larsen, Tylstrup. *Prøkt.*: M L Hammer.
 Nordjydske Præforretning ved C P Bækgaard.
 Nordjyllands Kaffehandel ved August Brandt.
 Nordjyllands Halmvarefabrikker, Akts. *Bestyrelse*: Købmand L Stoustrup, E
 Knudsen, begge af Aalborg og Købmand J Claudi, Logstør, af hvilke to i
 Foren. tegner *Frm.* Aktiekapital 20,000 Kr.
 Nordjyllands Støtøfabrik, L P Larsen.
 Nordjyllands Søbøfabrik ved Kaalund og Becker. Indeh. K Becker og H H Kaal-
 und, der tegner *Frm.* i Foren.
 Nordjyllands Vægtfabrik ved N H Larsen.
 Ny Kastet Teglværker, Akts. *Bestyrelse*: Købmand N K Strøberg og — — —
 Aktiekapital 150,000 Kr.
 Nørre Flødsals Fabrikker, et Interessentskab. *Bestyrelse*: Købmand A W Milling,
 der som *Frm.* Forretningss. underskriver i alle Driftsansligninger, og Kapt. J
 Hjorth i Nørre Flødal. Dennes Medunderskrift fordrer ved Vekselsakcept. *Sel-*
skabets Kapital udgør 200,000 Kr.
 Nørregades Materialhdl. ved Cand. pharm. E W Jacobsen.
 Nørre Uttrup Kalkværker, Akts., se under Nørre Sundby.
 Obel C W. Indeh. F C Obel, C W Obel og N C Kjer. *Prøkt.*: S Ravn. og A
 H Møller. *Frm.* har følgende Filialer: I Kbhvn. under Navn af "C W Obels
 Udsalg" med S H Jensen som selvstændig *Bestyrer*, og i Silkeborg under Navn
 af "Brødr. Ottesen's Eff." med C Christensen som selvstændig *Bestyrer*.
 Olufsen Oluf. Indeh. Anna A L Olufsen. *Prøkt.*: P V Olufsen.
 Oplag og Eneudsalg fra Cromo & Goldschmidts Fabrikker i Hørsens og Ribo og
 Hørsens Tugthus ved Thomas Jacobsen.
 Ostehuset ved Axel Andresen.
 Parisor-Basaren, Chr. Thilker.
 Parisor Mode-Bazaren ved Axel E. Tafdrup. Indeh. A E Tafdrup, Kbhvn.
 Petersen J. Indeh. J E Jessen-Petersen *Prøkt.*: F Lassen.
 Petersen's C Eff. Indeh. A Sørensen.
 Petersen Ths. Indeh. A C Petersen.
 Petroleumsaftappningsanstalten "Søleklar" ved Axel Kauffoldt, Aalborg.
 Portland Cementfabrikken Nordan, Akts. *Bestyrelse*: Gross. C Schnakenburg,
 Odense, Gross. G Bendtzen, Aalborg, Overretssagf. E Levy, Kbhvn., *Direktor* D
 Berg, Aalborg, og *Ingeniør* Poul Larsen, Kbhvn., der to i Forening tegner *Frm.*
 Aktiekapital 500,000 Kr. i Aktier og 300,000 Kr. i Partobligationer. *Prøkt.* har
 den adm. *Direkt.*: K Christensen.
 Rafn's C Fabrikker. Indeh. S A J Raan og V O Rafn.
 Remiens C Eff. Joh. Hansen.
 Rützebeck Jørgen, Akts. *Bestyrelse*: Konsul N V Rützebeck og *Direktor* J C N
 Rützebeck, *Frm.* tegnes af Sidstn. Aktiekapital 4,000 Kr.
 Røde Hus, Det, K Sørensen.
 Samtlige Fabrikkers Udsalg ved H C Zilstorff.
 Schaarup P M. Indeh. Enkefru D Schaarup. *Prøkt.*: C Balleby.
 Schultz J C & Son. Indeh. J P Schultz.
 Schultz Magnus A. Indeh. S E Schultz.
 Schultz Marinus M. Indeh. J M Schultz. *Prøkt.*: M Schultz.
 Schultz V F. Indeh. A P Schultz.
 Simoni Chr. Indeh. J C Simoni og N V Rützebeck.
 Simoni M. Indeh. S E Simoni. *Prøkt.*: P H A Brandt.
 Smith'ske Jærnstøberier og Maskinværksteder, De, Akts. *Bestyrelse*: et *Bestyrel-*
sesraad paa 3 Medl.: *Bankdirektor* J K Petersen, *Købmand* J C Simoni og *Told-*
inspektør C F T Christensen og en adm. *Direkt.*: C F L Sørensen. *Frm.* tegnes af
 den adm. *Direkt.* i Foren. med et Medl. af *Bestyrelsesraadet* eller af 2 af
 dettes Medl. i Foren. Aktiekapital 360,000 Kr.
 Smørhuset Thor, Akts., *Bestyrelse*: Skomagern. J C N W Sejerup, der tegner
Frm., *Snedkern.* T Sejerup og Fru Jonny O Sejerup. Aktiekapital 1000 Kr.

Sodafabrikkerne, Akts. *Bestyrelse*: F T Adolph, C C C Hecksher, P C A Sthyr og
 R S Sthyr, der to i Foren. tegner *Frm.* Aktiekapital 600,000 Kr. *Prøkt.*: C H
 Schmidt.
 Soo Moo, ved C J Bruun. Indeh. C J Bruun, Kbhvn.
 Springborg's H P Trævarefabrik i Aalborg, Akts. *Bestyrelse*: Fabr. H P Spring-
 borg, *Forretningss.* H P Springborg og S P Springborg samt *Bogholder* M A
 Springborg, der to i Foren. tegner *Frm.* Aktiekapital 260,000 Kr.
 Staun Wilhelm. Indeh. Ragna Staun.
 Strømpe Magasinet, Mariano Larsen.
 Søbøhuset, Akts. Indeh. Akts. Søbøhuset i Odense.
 Sodrings & Co.'s Eff. Indeh. Sofus A J Raan.
 Sørensen Chr. Indeh. A E Sørensen.
 Tohuset, Akts. *Bestyrelse*: N C Nielsen, C Bertelsen, og — — —, der i Foren.
 tegner *Frm.* Aktiekapital 2,000 Kr. *Prøkt.*: C Bertelsen.
 Thons H Maskinforretning.
 Toftgaard Brødrene. Indeh. S T Toftgaard. *Prøkt.*: E E Toftgaard.
 Toiletskabe-Kompagniet, Akts., *Bestyrelse*: Dyrnløge A Østergaard, Lindenborg pr
 Lejre og *Direktor* G V Christensen, Kbhvn., der i Foren. tegner *Frm.* Aktie-
 kapital 10,000 Kr.
 Undall Caspar & Iversen. Indeh. C L Undall og H L Iversen.
 Unmack & Pedersen, Akts. *Bestyrelse*: Gross. M Hansen, Kbhvn. Sagf. J P Sec-
 dorff og *Direktor* J A Møllmann, Hjørring, af hvilke to i Foren. tegner *Frm.*
 Aktiekapital 200,000 Kr. *Prøkt.*: H Unmack i Foren. med et *Bestyrelsesmedl.*
 Vang Lauritz, Godthaab, N-Tranders Kommune. Indeh. Augusta J Vang.
 Weile P & Son. Indeh. N M H Müller.
 Westerby Brødrene. Indeh. P B Westerby.
 Wisby Jørgen & Asmussen. Indeh. W Asmussen.
 Worm Aug. Eff. Indeh. C C F Lund.
 Worning's Lauritz Eff. Olaf Jensen.
 Vulkan ved A Worsøe.
 Wøjedemann & Mouritzen. Indeh. S P Wøjedemann og N P Mouritzen, Lihme.
 Ørnses's P Enke & Son. Indeh. C V Ørnses.
 Østerbo Kontantforretning, L Davidsen.

Aalestrup.

Forretningsnavn og Adresse	Se Fagregistret under
Aalestrup Landbobank, Akts. 25	Banker
Aalestrup og Omegns Aktietømmerhandel	
10	Trælaf- og Tømmerhdl.
Aalestrup Ølbryggeri, Vestergaard	Bryggerier
Aalkjær Anker	Malermestre
Andersen N 41.	Sagførere
Bay-Jensen J Manufakturhdl. 38	
Bech Hans Købmd. Simested 20	
Bjerrgaard Bagerm.	
Broberg Chr. 27.	Cykler
Cykle og Ringfabrikken "Jyden", P Ander- sen 8	Cykler, Symaskiner engros
Erichsen Edw. Købmd. 5	
Filtensborg C M Købmd. 3	
Gram Sophus E Købmd. 2	
Gravesen K M Bagerm.	
Hansen Jens 26.	Snedkere
Hansen Laurs.	Tømrermestre
Himmerland Cementvarefabrik 15.	Cementvarer
Jacobsen J	Uldspinderier
Jensen C	Malermestre
Maltesen Chr. Brøndgraver 37	
Møller Otto A 6	Isenkræmmero
Møller Rudolf Manufakturhdl. 19	
Nielsen Niels	Snedkere
Nørgaard K L	Maskinsnedkerier og Savv.
Nørgaard Martin 34	Murermestre
Olsen Karl	Smede
Petersen H & Co.	Bogtrykkerø
Roulund C C 15.	Entreprenører
Rømler H B.	Manufakturhdl.
Schmidt Chr. 36.	Smede
Sørensen S O	Cementvarer
Thøger N Bagerm.	

Indregistrerede Firmaer.

(Uddrag af de officielle Handels-Registre.)

Aalestrup Landbobank, Akts. *Bestyrelse*: Fabr. J. Jacobsen, Købmd. S E Gram og
 Gaardejer J Jensen, Simested, der i Foren. tegner *Frm.* Aktiekapital 60,000 Kr.
 Cykle- og Ringfabrikken Jyden, P Andersen. *Prøkt.*: C Balling og T Petersen,
 i Foren. og Sagf. J C C Amtoft, Faaborg, alene.
 Himmerland Cementvarefabrik ved Ingeniør C C Roulund.
 Schroder Karl & Son. Indeh. O K Schroder sen. og O K Schroder jun.

Aarhus.

Fra Kjøbenhavn pr. Jærnbano o. Fredericia 8 1/2 T., o. Kallundb. 7 T. Ind-
 bygerantal 1906: 55,193; 1901: 51,814; 1890: 33,306; 1801: 4,102. Ejendoms-
 skyld: 111,2 Mill. Kr. Indkomst: 18,8 Mill. Kr. Formue: 68,1 Mill. Kr. Havne-
 dybde: 24 Fod. *Borgmester*: E C L Drochsel, R. D.M. *Stadsingeniør*: Oscar Jørgen-
 sen, R. *Havneingeniør*: A P Vedel. *Fremmede Landes Konsuler*: Konsul H J W
 Madsen (Belgien), *Vicekonsul* F Hansen (Chile), *Konsulargent* Fr. Hasselriis
 (Frankrig), *Vicekonsul* W F L Fens (Grækenland), *Konsulargent* V J Rahr, R.
 (Italien), *Vicekonsul* E E F Bergmann (Nederlandene), C G Hansen (Norge),
 C G v. d. Hude (Portugal), M P Drescher (Rusland), P Petersen (Spanien), G Stil-
 ling (Sverige), *Konsul* C G E v. d. Hude (Storbritanien og Irland), Fr. C V
 Ollendorff (Tyskland).

Forretningsnavn og Adresse	Se Fagregistret under
Aabyhøj Jærn-, Metal og Klokkestøberi 143	Jærnstøberier
Aagaard V V Købmd. Studsg. 1 387	
Aae's Laas Verdenspatent, Akts. 2084.	Laase
Aarhus Aktie- Damp-Save- og Høvlværk, Niels Ebbesens V. 578.	Maskinsnedkerier, Liste- og Rundstokkefabr., Savvær- ker, Bygningsartikler
Aarhus Amtstidende, Akts. Rymsg. 20 Eksp. 199, Red. 1420.	Aviser
Aarhus Amtstidendes Accidenstrykkeri Akts. 199.	Bogtrykkerier
Aarhus Asfaltforretning Vesterallé 6 1225	Asfalteringsvirksomheder

Forretningsnavn og Adresse	Se Fagregistret under	Forretningsnavn og Adresse	Se Fagregistret under
Aarhus Barnevognsmagasin, E Nielsen Volden 1 198.	Barnevogne	Aarhus Sækkeklager, Emil Petersen Holbergsg. 34 292.	Sække
Aarhusbugtens Dampskibsselskab, Akts., Havnen 129 & 149.	{ Dampskibsekspeditioner og Dampskibsselsk. Drejere	Aarhus Taske- og Kuffert-Fabrik Studsg. 5-7 1788.	Kuffertør Teglværker
Aarhus Dampdrejeri Vesterbrog. 41, 43 409		Aarhus Teglværk Vesterg. 65 35	
Aarhus Dampkaffebrænderi Kriegersv. 17-19 814.	Kaffeimp. og Kaffebr. Sennep	Aarhus Toiletskabe-Comp. Akts. Læssøesg. 23 1616	
Aarhus Damp-Sennepsfabrik Vesterg. 51 112	Vadskerier	Aarhus Trælasthandel, Akts. Vesterbros Torv 89 & 2259, Stats 16	{ Trælast- og Tømmerhdl., Skifer, Cement
Aarhus Dampværkeri Læssøesg. 23 668	Væverier	Aarhus Tømmerhandel ved Jakobsen & Petersen Nørrebrog. 4 8 og 1829	Trælast- og Tømmerhdl. Badeanstalter
Aarhus Dampværkeri Studsg. 31 67		Aarhus Vandkuranstalt Valdemarsg. 56	Vejvisere
Aarhus Dykkerkompagni, Steinbrønner & Nielsen	(Dynamoer, Elektromotorer, Hejseapparater, Elevatorer	Aarhus Vejviser, Sønderg. 11 238	Vinhandlere
Aarhus Dynamo- og Elektromotorfabrik Frederiksg. 42 190 & 2306	Slagterier	Aarhus Vin-Compagni Mejlsg. 3, 5 310	
Aarhus Eksporthandleri Marselisborg Allé 4 2016	Badeanstalter	Aarhus Vognfjederfabrik, Akts. Vesterg. 50 780	Vognfjederfabrikker Isenkræmmere
Aarhus elektr. Bade- og Lyskuranstalt Sønderg. 1 2424	Kaffeimp. & Kaffebr. Flytteekspeiditioner	Aarhus Værktøjsmagasin Guldsmedg. 7 1555	Æskefabrikker
Aarhus elektriske Sirocco Kafferiesteri Vilstersg. 36 1725	Fornikling	Aarhus Æskefabrik, N F Hoffmeyer Norre Allé 81 459	Gartnerne
Aarhus Flytteforretning Fredensg. 22 189	{ Fuglehandlere, Guldfisk, Akvarier	Abel Leonard Guldsmedg. 2 154	Arkitekter
Aarhus Forniklingsanstalt Søgade 2 1938	Galvanisering	Achen Eggert, Høegh-Guldsbergsg. 55 2288	{ Kolonial en gros, Hørkram glas en gros, Sydfrugter en gr. Murermestre
Aarhus Fuglehandel, A Petersen Østerg. 3 2299	Glasslibrierier	Adolph's Fr. Th. Enke, Akts. Aarhus Afd. Studsg. 29 214, Stats 23	Aviser Hoteller
Aarhus Galvaniseringsanstalt Kalog 5 1357	Fonografer	Adolphsen J P Nyborgsg. 6 2053	{ Læderhandlere, Vinduesglas en gros, Spejlglas Sagførere
Aarhus Glassliberi v. Christian Jacobsen Vesterg. 52 2247	Handelsskoler	Afholdsdagbladet Reform Østerg. 23 1402	Maskinfabrikker
Aarhus Grammophon-Forretning, Th. Nielsen Nørreg. 21 1689	Handssker	Afholdshotellet Banegaardsg. 6 1378	Aviser II Bogtrykkerier Snedkere
Aarhus Handelsskole Vesterg. 8 1179	Skoler	Alstrup J A Studsg. 5, 7 300 og 1212	
Aarhus Handskefabrik Immervad 1 1488	Vildt en gros	Alstrup Th. Andersen I. Torv 2 552	
Aarhus Husmoderskole Dalgas-Avenue 1538	Incasso	Amstrup A Mejlsg. 53	
Aarhus Import, Akts., Vesterg. 18 1551	{ Møbelstel, Jærnsenge, Ma- drasser	Andelsbladet J M Mørks G. 18 1510	
Aarhus Inkassobank st. Torv 6 2099	Farvere, Tøjrensingsanst.	Andelstrykkeriet Sønderg. 70 204 & 1383	
Aarhus Jærn- og Træmøbelstfabrik Norre Allé 66 603	Kiosker	Andersen Brodr. Vesterbrog. 60 2453	
Aarhus kemiske Tøjrensings-Etablissemment, Trauls Erichsen Vesterg. 37 640	Frugtsaftfabrikker	Andersen's C C Væveriudsalg Sct. Clemens Torv 2, 4 104	Cyklar, Automobileer Snedkero
Aarhus Kiosk Selskab, Akts. Kannikeg. 17 888	Markfrø	Andersen Emil Nørregade 45 2056	
Aarhus Konservesfabr. Akts. Mejlsg. 35 1937	Skjortefabr.	Andersen I M, St. Paulsg. 40a 2269	
Aarhus kontrollerede Markreforretning Frederiksg. 72 66	{ Kunsthandlere, Prospekt- kort en gros	Andersen Jens Bagern. Samsog. 80 1614	Farvere
Aarhus Kravat Magasin og Skjortefabrik, M D Harder, Borgporten 15 1457	Ejendomshandlere	Andersen Jens Sten Billes G. 5 723	
Aarhus Kreditbank Christiansg. 25 1117	Maskinsmedkerier og Savv. Møbler	Andersen Joh. Kurvemager st. Torv 5 470	
Aarhus Kul-Compagnihavneg. 22 1338 & 1946	Vadskerier	Andersen J P 2387	Ostefabr. og Ost en gros
Aarhus Kunsthandel v. Jørgen Jensen Sønderg. 1 B 2111	Bogtrykkerier	Andersen Leo Skolebakken 861	{ Speditører. Assurancebest., Toldklarere, Flytteksped., Møbelopbevaring
Aarhus Landmandskontor v. J P Jensen Sønderg. 64 366	Hoteller	Andersen M Bagern. Skoleg. 35 561	
Aarhus Maskinsmedkeri og Listefabrik Kriegersv. 27, 29 306	Piskefabrikanter	Andersen M Chr. Schleppegrellsg. 22 1197	
Aarhus Mobelfabrik Mejlsg. 53 2256	Svineslagterier	Andersen Mathias M & Co. Mejlsg. 68 177 & 1272	
Aarhus ny Dampvaskeri Brodr. Holtermann Frederiksg. 70 614	Olje-Raffinaderier & Imp., Drivremme, Art. f. Uldspindier, Art. f. Maskinf.	Andersen Peter Guldsmedg. 5 1177	Kolonial en gros Drejere
Aarhus ny Eksprestrykkeri Rosenkrantzg. 23 2413	Oliemøller	Andreasen M Bruunsg. 56 964	Murermestre
Aarhus ny Missionshotel Frederiksg. 79 1943	Papir en gros	Aquila, Poul Nielsen Naturaliehdl. Clemensborg 1011	Fugleudstopning, Vaaben
Aarhus ny Piskefabrik Vesterg. 58	{ Patent og Tekniske Bureauer, Monstreindregistrering, Varemærkeindregistrering	Arbejder-Spare- og Laanekassen for Aarhus og Omegn, Akts. Østerg. 4 474	Sparekasser
Aarhus offentlige Slagtehus Strandv. 3 120	Petroleum	Arndt H B Bogbindere Badstuestr. 11 2318	
Aarhus Olie- & Drivremme-Depot, Akts., Rosenkrantzg. 18 997	Aviser	Aros, se Litografisk Anstalt "Aros"	
Aarhus Oliefabrik, Int. Jægersgaardsv. 89 188, 2500 & 1540, Stats 11 & 30	Banker	Arp M Bruunsg. 44 798	Malermestre
Aarhus Papirforretning Rosensg. 30 1111	Pølsefabr.	Auktionslokalet Clemensstr. 5 738	Auktionsforretninger
Aarhus Patent-Bureau, st. Torv 12 724	Saltraffinaderier	Bachhausens Brodr. Etabl., Akts. (Nationaltrykkeriet, R Nielsen) Rosensg. 24 69 & 885	{ Litografiske Etabl., Papir en gros, Bogtrykkerier
Aarhus Petroleum's Aftappings Anstalt Studsg. 29 801	Skille	Badehotellet "Riis Skov" pr. Riis Skov St 1 Aarhus 1766	Badehoteller
Aarhus-Posten Sønderg. 32 1600	Skrivemaskiner	Baden Rasmus Købmd. Fredensg. 20 210	
Aarhus Privatbank, Akts. Kannikeg. 4, 6 31	Borde	Baess A & Komp. Graven 23 1003, Stats 26	{ Olieraff. og Imp. Maskin-olier, Tjære, Cylinderolier
Aarhus Pølsefabr. (P Sabroe & V Ohlsson) 2082, 1748, 1993, Udsalg 1778, 1554	Rammer, Møbler	Bagernes Rugbrødsfabrik, Akts. Sølystg. 30 564	Brødfabrikker
Aarhus Saltværk, Akts. Grønland 57 1309	Møbelstel	Bagger Er. Valdemarsg. 31 1169	Snedkere
Aarhus Sandkagebageri A S Færsoth Knudrisg. 47, 49 2572	{ Stenhuggerier, Gravmonu- menter	Bak N M Heibergsg. 30 1220	Murermestre
Aarhus Skiltefabrik, Martin Nielsen Mejlsg. 49 425	Bogtrykkerier	Balle Jørgen Frederiksg. 32 269, 1703, 1908	Bædkere
Aarhus Skrivemaskineforr. Chr. Andersen, Sønderg. 62 2524	Aviser	Bankkontoret (Filial af Nationalbanken) st. Torv 2 594, Stats 29	Banker
Aarhus Stander- og Bordfabrik, Alfred Nielsen, Frederiks Allé 38, 40	Svineslagterier	Bardino Carl, Niels Ebbesens V. 116 1456	Smede, Træskoklamper
Aarhus Stander og Rammeffabrik, Akts. Kriegersv. 27, 29 978	Sygeplejebureauer	Bartels J, Harald Skovbys G. 3 207	Fiskehandlere
Aarhus Stelfabrik Grønneg. 37 1276		Baune Joh. & Co. Købmd. en gros Rosensg. 28 17	Smøreksporthorer
Aarhus Sten- og Billedhugger-Etablissemment Frederiksg. 26-30 720		Bayer's Albert Forlag, Jydsk Forlagsforretning Mejlsg. 2 572	
Aarhus Stiftsbogtrykkeri Skoleg. 7 51		Bayer Fr. Overretssagf. & Peder Eeg Kannikeg. 1 537	Sagførere
Aarhus Stiftstidende Skoleg. 7 Eksp. 51, Red. 1201 og 1205		Bech's Marcus G Sønnen Badstueg. 2, 4 1631	Klude en gros
Aarhus Svineslagteri Badevej 7 888, Stats 15		Bech N S 1500	Arkitekter
Aarhus Sygepleje- Bureau Sønderg. 1044		Bech O Samsøgade 22 2143	Murermestre

Forretningsnavn og Adresse	So Fagregistret under
Bitterfabrikken, R Dam, Banegaardsg. 6 1783	Bitter Tømrermestre
Bjerregaard-Jensen H, Christiansg. 18 1079	
Blitz J Blikkenslagerm. Vesterg. 28 33	
Boesen Carl A Bog & Papirhdl. st. Torv 14 709	
Boesen R N Skovvangan 653	Gartner
Bojesen Holger Meilg. 24 1793	Gartnere
Bojesen & Jacobsen, Akts. Vesterg. 21 2293	Ag, Eksp. & Imp.
Boldreel J C E Sønderg. 20 881	Agenturf., Assurancebest.
Bonnez V Blikkenslagerm. Bruunsg. 35 1670	
Borch P Købmd. en gros Tietgenspl. 6 1234	
Borella Carl Volden 27 1654	Læderhandlere
Borggreen N C Falsterg. 18 1113	Murermestre
Borum O Købmd. Vesterg. 51 112	HUD og Skind
Bothmann H Bagerm. Sjøllandsg. 71 620	
Boye Chr. Studsg. 68 394	Vinhandlere
Boysen H C Faaborgg. 4 2180	Murermestre
Brandt H H Købmd. Studsg. 35 228	
Brandt Jacob (Overretssagf. Rud. Schwenn's Eftf.) I. Torv 6 16	Sagførere, Incasso
Brandt Mikkel Frederiksg. 73 717	Snedkere
Brinch Alexis Tietgens Pl. 14 2034	Ingeniører
Brockelmann V Kystv. 17 1153	Malermestre
Brockmann H F Mekaniker Studsg. 20 1070	
Brogø H ans & Co. Købmd. en gros Mindeg. 8 77 og 1798	Kul
Brummerstedt E Bog- og Papirhdl. Guld- smedg. 3 1151	
Bruun & Sørensen Ingeniørkontor Kannikeg- 18 364 og 1226, Stats 31	Ingeniører, Elektr. Lys- installation, Varme & Ven- tilationsapp. og Anlæg
Bryggeriet Ceres Vesterbro 69 27 & 1001, Stats 7	Bryggerier
Brüdt L Dannebrogsg. 27 2006	Fiskehandlere
Brøchner & Rose Meilg. 8 49 & 1904.	Agentur- & Kommissionsf.
Brøndum M V st. Torv 12 724	Ingeniører
Buch P D Ryesg. 11 647	Stempler
Buchreitz M Bruunsg. 24 1244.	Glarmestre
Buchtrup P A Købmd. Sønderg. 46 65	
Buchtrup Preben Sønderg. 44 1166, 1167	
Buhl O J Sct. Pauls Kirkepl. 16 1401	
Burde Joseph W Studsg. 39 1427	
Bursche J C Guldsmedg. 27 462	
Buus Alfred, fh. Christian Møller Ryes- gade 2 317	Isenkrammere, Værktøj
Byberg Brødrene Manufakturhdl. Immervad 1 1398	
Bogh E Bogbinder Fiskerg. 3 684	
Bøttiger Emil Havearkitekt Skoleg. 21 2627	Arkitekter
Carlsen P Frederiksg. 17 609	Sæbefabriker
Caroc & Leth Grønneq. 18, 20 38	Jærnstøberier, Maskinfabr.
Caspersen Brødr. Frederiksg. 78 1728.	Pianoer, Piano-Spilleapp.
Centralhotellet Ryesg. 34 222 & 350	Hoteller
Chokoladefabrikken Elvirasminde 314 og 1881	Chokolade
Christensen A Odensg. 25 2506.	Drejere
Christensen Alfred Henr. Pontoppidans G. 10 1920	Malermestre
Christensen Carl Bagerm. Sct. Pauls Kir- kepl. 9 1029	
Christensen Carl J Købmd. en gros Vesterg. 47 257	Vinduesglas
Christensen Chr. V Studsg. 29 1418	Brænde, Jærnrør
Christensen Georg Nørreg. 38 2606	Isenkrammere
Christensen H Missionsboghdl. Guldsmedg. 24 1877	
Christensen H Romershus 1076	Kirkeeffekter
Christensen Hans Bagerm. St. Pauls G. 41 660	Fiskehandlere
Christensen J Sct. Pauls Kirkepl. 14 602	Tømrermestre
Christensen & Jensen Frederiksg. 1 241	Sagførere, Incasso
Christensen J P Falsterg. 29 439	Murermestre
Christensen L Nørreg. 40 590	Støbegods
Christensen L Maskinforr. Volden 28 590	Remskiver
Christensen M Frederiksbjerg T. 5 2374	Snedkere
Christensen M St. Pauls G. 8 C 2505.	Murermestre
Christensen M Rosenkrantzg. 14 1096.	Vognfabrikanter
Christensen Niels Herreekvipering Frede- riksg. 19 773	
Christensen & Nielsen's Eftf. st. Torv 6 508	Cykler, Symaskiner, Motor- cykler, Automobile, Auto- mobilreparation, Kasse- kontrolapparater
Christensen O Voss Mindeg. 11 2644	Tobakker & Cigarer
Christensen P Holbergsg. 37 1527	Murermestre
Christensen Søren Østerg. 54	Orgel-Harmoniums
Christensen Valdemar & Carl Overretssagf. Østerg. 5 1775	Sagførere
Christiani & Nielsen Ryesg. 23 1110	Ingeniører, Bygningsart. Jærnbetonkonstruktioner
Christiansbjerg Mølle og Brødfabrik 419	Møller, Brødfabriker
Christiansen C A Kaløg. 1 1222	Tømrermestre
Christiansen C Rosensg. 16, 18 388	Trikotagefabrikanter
Christiansen N C Vesterbrog. 92 2230	Tømrermestre
Christiansen P S Guldsmedg. 23 438	Litograf. Etablissementer

Forretningsnavn og Adresse	So Fagregistret under
Christoffersen A Spanien 9	Skibsbyggerier
Clausen & Jensen Godthaabsg. 39 1156	Maskinsnedkerier, Urfur- niturer, Møbler
Clausen R Frimodt st. Torv 7 841	Arkitekter
Clemensen C P, Sct. Pauls Kirkepl. 4 1175	Murermestre
Clemensen P Fredensg. 39 860	Snedkere
Cøhrst Poul, Høegh Guldbjergsg. 69 1720	Agentur & Kommforr. Jærn- banemateriel, Art. f. En- treprenører, Teglværks- maskiner
Co-operative Wholesale Society, lmt. (H J W Madsen) Kystv. 7 321 og 2048, Stats 33	Smøreksporthorer
Cortsen & Jacobsen Købmd. en gros Havneg. 2 215	Kolonial
Cortsen Wilhelm Købmd. en gros Ryesg. 8 412	
Crome & Goldschmidt's Fabr's Udsalg ved H Gielstrup Sct Clemens Torv 8 A 160	
Cykleforretningen Heimdal, Jens Mikkelsen, Studsg. 3 972	Cykler
Dalhoff Larsen S Guldbjergsg. 67 393	Cementvarer, Gulvliser Bygningsartikler, Terrazzo- Støbning, Stenhuggerier Tømrermestre
Dalsgaard F, Villa „Vang“ 1505	
Dam's S Enke Købmd. Brammersg. 66 628	Linoleum
Dambmann Heinr. Sadelmager Ryesg. 6 714	
Dampdrejeriet „Frederiksbjerg“ Wilsterg. 12 2033	Drejere, Møbler
Dampskibsselskabet Ocean, Akts. 133 og 1946	Dampskibseksksp. & Damp- skibsselsk.
Dampvæveriernes Udsalg Guldsmedg. 10, 12 991	
Danmarks billigste Tapethus ved Carl Ras- mussen Ryesg. 29	
Danmarks Hesteskosømfabrik Vesterg. 21 115	Hesteskosømfabriker
Danmarks kommunale Efterretninger, Red. H V Rasmussen Nørre Allé 76 1073	Aviser II
Dansk Andels Livsforsikringselskab Kol- dinghus Agentur.	Livsforsikringselsk.
Dansk Andels Gødningsforretning Meilg. 92 750 og 1057, Stats 50	Gødning, kunstig
Dansk Andels Ægeksport Nørrebrog. 3 883	Æg, Eksp. og Imp.
Dansk Cykelforsendelse, Akts. Sønderg. 70 1818	Cykler
Dansk Forsikringsforening mod Stormskade Sct. Clemens T. 957	Stormskadeforsikring
Dansk Fællesindkøb af Landbrugsmaski- ner Rosenkrantzg. 23 1517	Landbrugsmaskiner
Dansk Landbrug, Akts., Ugeblad Guldsmedg. 3 1923	Aviser II
Dansk Lædervarefabrik, Akts. Nørre Allé 81 947	Lædervarer og Læderarb., Kuffetter
Dansk Pudsetvist-Fabrik & Renseri, Akts. Frederiksg. 15 2660.	Tvist og Tvistaffald
Dansk Textillager, Holger Larsen Sct. Cle- mens T. 3 365	
Danske Gødningskompagni, Det Skoleg. 7 352 og 1713	Gødning, kunstig
Danske Petroleum-Aktieselskabs Tankaf- deling & Aftapperi Aarhus ved Brødrene Justesen Havneg. 20 142 og 1289	Petroleum
Danske Spritfabrikker, De, Akts., Meilg. 67-69 5	Spritfabrikker, Akvavit, Brændevin, Gær
Daugbjerg Chr. Skovvej 18 1624	Murermestre
Davidson P Dronn. Margrethes V. 1644	Tømrermestre
Deleuran Soph. st. Torv 6 169	Elektrisk Lysininstallation
Demokraten Østerg. 46 6 Eksp. 340, Red. 642, Sættteri 1356.	Aviser, Bogtrykkerier Glarmestre
Dinesen E Meilg. 12 1317.	Æg, Eksp. og Imp.
Ditlevsen C Løllandsg. 28 147	
Djurslands Kalkværk, Akts. Norrealé 68,70 322	Kalkværker
Dresler F Kystv. 5 34.	Elektr. Lysininstallation
Dreyer Fr. Købmd. en gros Dynkarken 39 131	
Dyhr A Mindeg. 14	Markfrø
Dyhr I O Graven 10 4	Rebslagere
Dyresen's Jens Eftf., Chr. Riis Skoleg. 21 72	Flytteekspeditioner
Echo Mineralvandsfabrik, C Høyer Studsg. 29 1121	Vinhandlere, Te en gros
Efsen's M cand. pharm. kom. tekn. Fabrik, Akts., Meilg. 46 2321.	Mineralvande
Ehrenreich Peter Bruunsg. 34 757	Kemiske Fabr.
Elbeck Hans Købmd. Spanien 35 130	Isenkrammere
Elgaard Th. Asylv. 10 444	Kolonial en gros
Elmenhoff Vilh. Fredensg. 9 10	Sagførere
Erhardi H M Havneg. 6 867 & 2231.	Kul
Erichsen P H & Søn Manufakturhdl. Studsg. 2-4 540	
Ertstad-Pedersen G Bruunsg. 14 1558	Gøttere
Eskildsen's Anders Eftf. Købmd. Frede- riksg. 33 517.	Mejerirekvisitter, Driy- remme
Eskildsen's C Eftf. Blomsterhdl. Ryesg. 10 495.	Gartnere
Faarup K B Rosenkrantzg. 10 968	Stølefabrikker
Fabrikken „Expres“, I Schou Studsg. 37 267	Mineralvande

Forretningsnavn og Adresse	Se Fagregistret under	Forretningsnavn og Adresse	Se Fagregistret under
Fabrikken „John“, Akts. Guldsmedg. 1 1/2 1424	Maskinfabrikker	Hansen Ludv. Køkkenudstyrssforr. Sct. Clemens T. 8 A 489	
Feddersen N C Havneg. 2 1/2 92	Sejl- og Flagmagere	Hansen M Monfang. 54 1/2 2636	Malermestre
Filtenborg J C Ryesg. 1 1/2 206	Urfurniturer og Ure en gr.	Hansen Marius Sønderg. 33 1/2 1780	Fiskehandlere
Flach B Vesterbrog. 59 1/2 545	Garverier	Hansen Marius Manufakturhdl. Badstueg. 9 1/2 811	
Flach Carl Fiskerg. 51 1/2 307	Garverier	Hansen Marthin Købmd. en gros Studsg. 33 1/2 355	Kolonial en gros
Ponnesbech A Modeforr. Borgportea 15 1/2 1251		Hansen M B, N-Allé 28 1/2 483	Markfrø
Forenede Bogtrykkerier, De, Sønderg. 11 1/2 238 & 302	Bogtrykkerier	Hansen N P Odenseg. 29 1/2 2463	Tomrermestre
Forenede Chokolade- og Konfektfabrikker („Globus“, Akts. Kystvej 37 1/2 125, Stats 1/2 32	{ Sukkervarefabr., Chokolade, Konfekturner, Biscuits, Fabr. og Imp.	Hansen P Banegaardsg. 39 1/2 768	Tomrermestre
Forenede Glasværker, Akts. Aarhus Glasværk Ole Rømers G. 38,42 1/2 497	Glasværker	Hansen Peter Vesterg. 6 1/2 1496	Manufaktur en gros
	{ Jærnstøberier, Maskinfabr., Jærnbanemateriel, Jærnkonstruktioner, Bygningsart., Dampkedelanlæg, Hejseapp., Landbrugsmask. Støbegods, Varme- & Ventilationsapp. og -Anlæg	Hansen R P (Poulsen's Eftf.) Strandv. 29	Rebslagere
		Hansen S Bagerm. Frederiks Allé 148 1/2 1681	
Forenede Jærnstøberier, De, Akts. (H P Jensen & Co.) Knudrisg. 3 1/2 100	Teglværker, Tagstensfabr.	Hansen Villads Mejlg. 20 1/2 2367	Snedkere
		Harboe's Carl Eftf. N Thybo-Lindemann Købmd. Tagenshus 1/2 406	
Forenede Teglværker ved Aarhus, Akts. Kont. Sønderg. 8 1/2 644		Hass Aage Bog- og Papirhdl. Bruunsg. 33 1/2 1400	
Forlaget af 1907, Akts. Boghdl. Bropalæ 1/2 1961		Heickendorff's J L Enke Nørrebrog. 16 1/2 1013	Bødkere
Poss Oscar Sønderallé 34 1/2 2184		Heinicke's H litografiske Etablissement Mejlg. 14 1/2 378	Lit. Etablissementer
Fotorama, Akts. Th. S. Hermansen Kannikeg. 1/2 1146 & 2732		Helm-Petersen J C Vesterg. 58 1/2 1255 & 1919	Markfrø
Frandsen Carl Herreckviperingsforr. st. Torv 10 1/2 983	Snedkere	Henckel Georg P H Købmd. en gros Rosensg. 26 1/2 223	
Frank & Petersen Guldsmedg. 32 1/2 373	Levende Billeder, Films	Henriksen I Kannikeg. 1	Handsker
Frederiksbjerg Symaskine- & Cykle-Forr. v. O. Chr. Olesen Frederiks Allé 94 1/2 1024	Assurancebestyrere	Hergaard N J Ryesg. 9 1/2 634	{ Landbrugsmask., Maskinfabr., Mejerianlæg og Mejerimaskiner
Frederiksen Frits Chr. Sønderg. 36 B 1/2 587	Cykler	Hermansen's Brodr. Isoleringsforr. Lange- landsg. 31 1/2 2258 & 1504	Isolering
Frederiksen's J Eftf. Clemensborg 1/2 248	Sagførere	Hess J H Grønneq. 37 1/2 1276	Smede
Frederiksen R P Nørre Allé 56 1/2 1503	Fiskehandlere	Hestbek E Badstuestr. 8 1/2 1634	Bogtrykkerier
	Tomrermestre	Hey F W Kannikeg. 10 1/2 719	Vinhandlere
	Jærnstøberier, Maskinfab., Elektr. Kraftanlæg, Elektr. Lysinstallation, Dampkedelanlæg, Dampmask., Ingeniør, Suge-Gasværker, Teglværksmask., Pumpe	Hilmer A Skovv. 107 1/2 2334	Malermestre
		Hilmer J Nørreg. 12 1/2 477	Tobakker og Cigarer
Frich's S Eftf. Sønderg. 74 1/2 64 & 930	Mæglere	Hjortshøj Jacob & Co. Nørreg. 12 1/2 122	Assurancebestyrere, Agentur & Kommforr.
	Arkitekter	Hofmann Brødrene Vesterg. 35 1/2 117	Møbler, Billedskærere
	Vaaben	Holle E Bagerm. Vesterg. 15 1/2 116	
	Malermestre	Holm Carl St. Clemensstr. 10 1/2 2270	Bogtrykkerier
		Holm Chr. Montanag. 56 1/2 1370	Tomrermestre
Friis Otto Havneg. 2 1/2 268	Kemiske Fabrikker	Holm's R C Eftf. H. H. Hansen Mindeg. 5 1/2 1229	Sejl- og Flagmagere
Funch-Thomsen Fjun. Guldsmedg. 7 1/2 1036	Børstenbindere	Holmark S Innervad 6 1/2 1180	Sagførere
Fonss Willum Guldsmedg. 24-26 1/2 1442	Bogtrykkerier	Holst Carl Rosenkrantzg. 20	Sagførere
Gay O Marselisborg Allé 29 1/2 2380	Elekt. Ringeapparater	Holst N & Co. Fredensg. 8 1/2 823	Metalvarefabr.
Gebschem. tekn. Laboratorium Mejlg. 35 1/2 2630 & 2464	Faner, Flag, Regalier	Holst R Møller Bagerm. Munkeg. 11 1/2 1781	Tomrermestre
Geertsen Erhard Frederiksg. 65 1/2 289	Trælast-Agenturer	Holst R N Mejlg. 107 1/2 1971	
Geertsen Marius Guldsmedg. 16 1/2 993	Sagførere	Holst's S M Eftf. Købmd. en gros S-Allé 1 1/2 57 & 2327	Korn
Geertsen Niels Ryesg. 23 1/2 1619		Hotel Royal st. Torv 4 1/2 11,918,1560, Stats 1/2 14	Hoteller (Se endv. Kundg.)
Gjerulf Johs. Manufakturhdl. st. Torv 3 1/2 290	Hoteller	Hotel Skandinaviens Sct. Clemens T. 6,8 1/2 1, Stats 1/2 1	Hoteller
Glaser J J Købmd. en gros l. Torv 6 1/2 458	Ostefabr. og Ost en gros	Hude Carl von der Vicekonsul Havneg. 6 1/2 82 & 2582, Stats 1/2 3	{ Mæglere, Danpkskibspektion, Havariagenter, Befragtningsagenter
Glasius Aug. st. Torv 14 1/2 1942	Kolonial en gros, Bageriart.	Hviid R Pontoppidansg. 2 1/2 852	Murermestre
Graabek J Jensen Bagerm. Odenseg. 25 1/2 2347		Hvilsted Arthur Graven 22 1/2 392	{ Litografiske Etablissementer, Papir en gros
Grabow Hans Konfektionsforr. l. Torv 2 1/2 503	Sagførere	Hvorslev A Guldsmedg. 14	Violinbyggere
Grand Hotel Ryesg. 9 1/2 656 & 915		Hypotekforeningen for Laan mod sekundær Prioritet i faste Ejendomme i Aarhus Vesterg. 14 1/2 1965	Kreditforeninger
Grandjean (se Pedersen Johan & Grandjean)		Hoyer Fr. Clemensborg 1/2 468 & 1630	Sagførere
Grangaard P C Guldsmedg. 28 1/2 854		Isager A Skoleg. 9 1/2 126	Snedkere
Groes-Petersen N Købmd. en gros Kystv. 23 1/2 110		Illum Peter Købmand Ryesg. 23 1/2 557	Isværker
Grotloff Jens Blikkenslagerm. Mejlg. 26 1/2 58		Ingerdahl M Bagerm. Studsg. 40 1/2 1019	Smede
Gresholm Chr. Sønderg. 24 1/2 672		Isfabriken Godthaab Jægergaardsv. 16 1/2 1015	Tomrermestre
Guldsmedegades Materialhdl. Oskar Hertz Guldsmedg. 36 1/2 1815		Iversen C Graven 5-7 1/2 886	Entreprenører
Gulmann O Overretssagfører Donkirkepl. 4 1/2 1426		Iversen Chr. l. Torv 2 1/2 1295	Fiskehandlere
Haandværkerbladet Guldsmedg. 16 1/2 993		Iversen N V St. Pauls G. 62 1/2 2547	Trævarefabr., Madrasser
Hakonsen S Herreckviperingshdl. Guldsmedg. 1/2 1950		Jacobsen Carl Aagde 89 1/2 1539	Markfrø
Hald Hans Bundtmager Immervad 11 1/2 237		Jacobsen Lauritz Wilsterg. 12 1/2 1190	Glarmestre
Hald Hansen Ingeniør Skovv. 39 1/2 2428		Jacobsen N Th. & Co. Sønderg. 68 1/2 1564	Malermestre
Hallengreen P W & Son Mejlg. 47 1/2 2473		Jakobsen S Frederiks Allé 38, 40 1/2 2634	Kolonial, Metaller, Klude en gros, Ben en gros, Gummi gl., Jærn gl., Akvavit
Halling Emil Sadelmager Vesterg. 19 1/2 114		Jansen Chr. Odenseg. 17	Vognfabrikanter
Halvorsen Johs. (Krosgades Cementstøberi) 1/2 945		Jaster H C Købmd. Mejlg. 18 1/2 161	
Hammerich's Carl Eftf., C U Schierup Valdemarsg. 24 1/2 349 & 525		Jelling Frederik Mejlg. 38 1/2 139	
Hammerich L Købmd. en gros Fredens Torv 12 1/2 79		Jensen Aage Hdl. m. Udløsningsapparat f. Kreaturer Ryesg. 35	Snedkere
Hammerschmidt A, N-Allé 46 1/2 833		Jensen Ant. Bruunsg. 62 1/2 1405	Cykler
Handelsskolebladet Vesterg. 8 1/2 1179		Jensen Brødrene Skoleg. 27 1/2 1138	Jærn, Jærnrør, Staalbjælker, Staal, Jærnbjælker
Hansen A P Udstyrssforr. Volden 1 1/2 908		Jensen Carl Købmd. en gros Dyrkarken 43 1/2 140 & 1686	Planteskoler
Hansen Chr. Købmd. l. Torv 1 1/2 21		Jensen Carl Skovdal 1/2 689	Sejlmagere
Hansen E Studsg. 61 1/2 2496		Jensen C F Knudrisg. 19 1/2 1682	
Hansen Frands Købmd. Mejlg. 78 1/2 121		Jensen Chr. Bagerm. Nørreg. 28 1/2 1599	
Hansen Fritz Købmd. l. Torv 4 1/2 1391		Jensen Chr. Trøjborgv. 32 1/2 989	Murermestre
Hansen H C Frederiksg. 74 1/2 1534		Jensen C V Frederikskallé 72 1/2 1451	Glarmestre
		Jensen Frantz, Akts., Grønneq. 39 1/2 232	Vinhandlere
Hansen H Chr. Klosterg. 10 & 12 1/2 44		Jensen Gunnar Østerg. 35 1/2 1412	Barnevognsfabr.
Hansen J A Guldsmedg. 26 1/2 1836		Jensen H Spanien 19 1/2 501	Entreprenører
		Jensen Hans & Co. S-Allé 20 1/2 261	Solvvarer
		Jensen Holger (St. Pauls Bog- og Papirhdl.) Bruunsg. 43 1/2 610	

Forretningsnavn og Adresse	Se Fagregistret under	Forretningsnavn og Adresse	Se Fagregistret under
Jensen H Rich. Fredensg. 48 2399 . . .	Tømrermestre	Jyllands Træstøberi og Stukkaturfabrik	{Stukkaturfabrikker, Træ-
Jensen J Købmd. Studsg. 21 144 . . .		Frederiksg. 78 54	stuk
Jensen J Norsg. 29 1660	Garmestre	Jæger M H Mejl. 48 863	Kunstmæde
Jensen Jacob Guldsmedg. 1 1043	{Assurancebestyrere, Ulyk-	Jørgensen A Nørre Allé 16 524	Snedkere
Jensen J & Co. Bruunsg. 3 1301	kesforsikringssselsk.	Jørgensen Anders Købmd. Vesterg. 40 98	
Jensen J Chr. Dalgas-Avenuen 19	Cykler	Jørgensen J Mejl. 42 974	Vognfabrikker, Smede
Jensen Jens Frederiksalld 83	Murermestre	Jørgensen J E Bagerm. Klosterg. 10 1832	
Jensen Jens Mejl. 47 85	Bødkere	Jørgensen Jul. A Guldsmedg. 27 361	{Kaffeimportører & Kaffe-
Jensen Jens Thunogadé 55 151	Stolefabrikker, Snedkere	Jørgensen K L, I. Torv 2 552	brænderier, Te en gros
Jensen & Johnsen Farvehdl. Vesterg. 3 106	Piskehandlere	Jørgensen Otto fh. Hømpelske Boghdl. St.	Sagførere
Jensen J S Frederiksg. 4-6 1004	Tapethdl., Farvehdl.	Clemens T. G, 8 157	Bog- & Papirhdl.
Jensen Jørgen Badstueg. 17 1163	Snedkere	Jørgensen & Petersen Manufakturhdl. Immer-	
Jensen K Frøken St. Clemensstov 8 1127	Bogtrykkerier	vad 7 2002	
Jensen Kristian & Co., Akts. Købmd. en gros	Hotel garnis	Jørgensen Søren Banegaardsg. 10 1678	Farvere
Mejl. 89 1655		Jørgensen Viggo Manufakturhdl. Clemens-	
Jensen Laurits Frederiksalld 109 730	Kolonial, Ag. & en gros	str. 20 981	
Jensen M Møls. 9 1499	Huder og Skind	Kaempffe J A Østerg. 52 579	{Pølsefabrikker Fødevarer
Jensen Morten Bagerm. Mejl. 10 2038	Murermestre	Kaiser W Vesterg. 5 577	en gros
Jensen N Frederiksg. 12 348		Kampmann, Møller & Hørskind Spanien 1 59	{Bandager, Sygekørestole,
Jensen N C Aagade 71	Kartofler en gros	& 1148	{Knive, Sygeplejeartikler
Jensen N C, S-Allé 39 1453	Rebstagere	Kemp & Co. Vesterg. 6 2302	
Jensen N Chr. Fredensg. 32 1876	Entrepenører	Kier C L Overretssagf. Mejl. 8 29	Kul, Cokes & Cinders
Jensen's Nikolaj Eff. Tapet & Farvehdl.	Lyskopiering	Kirk N Købmd. en gros Christiansg. 29 2470	Korn
Sønderg. 1 338		Kjeldsen Jens v. A Møller Petersen Herre-	Sagførere
Jensen N L Østerg. 54	Spejlglas Fabr. & en gros	ekvipering Sønderg. 23-25 1696	
Jensen N Stouberg Solystg. 23 667	Murermestre	Kjerbye Chr. Bagerm. St. Pauls G. 4 1711	
Jensen O Fiskerg. 42-44 1099	Korkvarer	Kjer Akton Købmd. Dyrkarken 39 2020,	
Jensen Ole Manufakturhdl. Vesterg. 4 931		Stats 25	Sæbefabrikker
Jensen P Bagerm. Guldsmedg. 24, 26 744		Kjær's Hans Sæbefabrik Rosensg. 28 178	{Spritfabr. & Brændevinsbr.
Jensen P Blikkenslagern. Frederiksg. 44 2368		Kjøbenhavn's Spritfabrikker, Akts. Mejl.	{Akvavit, Brændevin
Jensen P Papirhdl. Frederiksg. 82 679	Malermestre	59 6	
Jensen Rasmus Ny Munkeg. 44 1649		Kjøbye I H Bundtmager Immervad 5 1186	
Jensen R P & Co. Blikkenslagern. I. Torv 824	Ingeniører	Klein C Bagerm. Guldsmedg. 34 424	
Jensen & Sardemann, Henrik Pontoppid-	Pakfarver	Klein Chr. Bogbinder Guldsmedeg. 38	
dang. 12 443		Kloster Vilhelm Manufakturhdl. Sønderg. 3	
Jensen S C Farvehdl. Aagade 17 1312	Trævarefabrikker	Knoll E Ryseg. 25 475	Garmestre
Jensen Th. Bogbinder Frederiksg. 5 2382		Knudsen J Sjællandsg. 69 1296	Isenkræmmere
Jensen Thomas Wilstersg. 12 1328		Knudsen J Studsg. 40 1027	Snedkere
Jensen V & Co. Materialhdl. Mejl. 93 2662		Knudsen's Joh. Enke Købmd. Ryseg. 18 502	
Jensen Viggo & Co. Mekanikere Strandv. 16		Knudsen K Brændehdl. Banegaardsg. 15 235	Sagførere, Incasso
2437		Knudsen N & G Eskesen Vesterg. 12 213	Murermestre
Jentzsch Oscar Hatte- og Bundtmager Sø-		Knudsen N P, Højbergsg. 8 853	
nderg. 56 2046		Knudsen Olaf M Købmd. Ryseg. 18 502	
Jeppesen J K Mørksg. 3	Stenhuggerier, Gravmonum.	Koch E P Blikkenslagern. Fredericiag. 15	
Johansen Chr. Bagerm. Nørreg. 38 324		2509	Tømrermestre
Johansen J Dam, I. Torv 4 837	Sagførere, Incasso	Koch R A, Bruunsg. 26 661	Isenkræmmere
Johansen Marinus Tapethdl. Immervad 2 408		Kock Brødrene Sønderg. 5 43	Isenkræmmere
Johansen Martin Gl. Munkeg. 8 1388	Smede	Kock Ludvig Vesterg. 6 B 1498	Isenkræmmere
Johansen Mikael Assurancebestyrer Guld-	Entrepren., Stenhuggerier	Kock Marinus Frederiksg. 1 510	Isenkræmmere
bergsg. 57 168	{Maskinfabr., Varme og Ven-	Kock Peter Manufakturhdl. Sønderg. 2 1054	
Johansen S C Norsg. 14 1140	tilationsapp. Sanitetsart.,	Kohl S V Købmd. en gros Østerg. 1 39	{Kolonial en gr., Mel en gr.,
Johansen S P Frederiksg. 42 190 & 2306	Pumper, Jærkonstrukt.	Kokborg F R Bagerm. Høllbergsg. 11 1406	{Korn, Agentur- og Kom-
Johnsen E Købmd. Dyrkarken 4 1439		Kolding Hans Mørksg. 1 251	missionsforr.
Johnsen Edv. Farvehdl. Bruunsg. 37 1656	Møbler	Korn- og Foderstof-Kompagniet Havneg. 8	Vinhandlere
Josephsen S P Guldsmedg. 33 1602	Bødkere	402, 434, 766, Stats 10	Foderstoffer, Korn
Jusjong's H Eff. Skoleg. 15 597	Malermestre	Kortsen Christian Guldsmedg. 3 2117	Snedkere, Møbler
Jusjong S Mejl. 42 2393		Krag Møller H V Borgporten 15 363	Sagførere, Incasso
Justesen Brødrene Købmd en gros Havneg.	Kolonial, Mel	Kraglund Teglværk 263 og 79	Teglværker
20 142 & 1289	Isenkræmmere	Kragh Chr. Bagerm. Sjællandsg. 92 A 1014	
Juul Axel Mejl. 82 A 1235		Krantz C P Guldbærgsg. 55	Murermestre
Juul's J C Eff. Farvehdl. Mejl. 19 145	Cykler	Krone-Magasinet Herrelingeriforr. Sønderg.	
Jydens Udsalg ved Petersen-Danahøj Hjel-	Agentur og Kommsforr.	56 384	
mensg. 4 912	{Saltraffinaderier & Imp.,	Kroon C A Bagerm. Knudrisg. 1 453	
Jydsk Agentur og Kommissionsforr., Akts.	Foderstoffer, Kolonial,	Kruse Søren Mejl. 49 1606	{Kolonial en gros, Agentur-
Østbanetorv 2 360, Stats 9	Korn	Kræftings's Joh. W Enke Nørreg. 39 2553	og Kommissionsforr.
Jydsk Andels-Foderstofforretning 750, 1057	Foderstoffer, Korn	Kudera F Vesterg. 30 2588	Fyrværkere
& 2420, Stats 50		Kustos, Kreaturforsikringsforening Rosensg.	Sliberier
Jydsk Antikvarboghandel, N Chr. Christof-	Automobilrosker	24 1300	{Kreaturforsikringssselsk.,
fersen Ryseg. 4 2326		Kühnel S F Thunøg. 40 1892	{Hesteforsikring
Jydsk Automobilselskab Graven 10 4		Kvindeseminariet i Aarhus 2764	Arkitekter
Jydsk Central-Depot af Svendborg Støbe-	Støbegods	Kyster Johannes Udstyrsforr. Sønderg. 1 145	Seminarier
gods Bropalæet 1058, Stats 2		Kyster Julius Købmd. en gros Sønderg. 68	
Jydsk elektrisk Installationsforretning, H	Elektr. Lysinstallation	246 & 624	Kolonial en gros
U C Lyders Klosterg. 23 2195	Fortinning	Købmands og Haandværkerbanken, Akts.	
Jydsk Fortinneri, G F Nielsen Mejl. 35 2436		1. Torv 2 1975	Banker, Incasso
Jydsk Glasforsikringssselskab, Akts. I. Torv 1	Banker, Incasso, Sparekasser	Kester's Th. Eff., Ejnar A Glud st. Torv 1	Bog- og Papirhdl.
2 2670	{Te en gros, Cacaopulver,	255	
Jydsk Handels- og Landbrugsbank I. Torv 6 22	Chokolade, Biscuits	Landbosparekassen i Aarhus, Akts. Øster-	
Jydsk Import Forretning Vesterg. 48 1462	Ingeniører, Raadgivende	gade 9 367	Sparekasser
Jydsk Ingeniørkontor, Axel Ludvigsen	Ingeniører	Langballe C & Søn Vesterg. 65 35	Kalkværker, Tagpap
Skansepalæ 5 606		Langballe Wm. Overretssagf. Fredensg. 10 191	Sagførere
Jydsk Morgenblad Ryseg. 23 1848, 1849	Aviser	Lange I, II P Jensen & Co.'s Fabriksud-	{Badeapparater, Fajance-
& 1850, Stats 36	Møbler	salg, Akts. Bropalæet 1058, Stats 2	ovne, Porcelænsovne, Sa-
Jydsk Møbelabrik, Juul & Rasmussen N-	Skille	Langermann A Th. Borgporten 18 276	nitetsart., Væghiser, Ha-
Allé 10 2378	{Stenografer, Maskinal-	Langermann Fr. & Co. Skibsprovanterings-	Isenkræmmere
Jydsk Skiltefabrik Frederiksg. 15 304	skrivningsbureau	hdl. 463	
Jydsk Stenografbureau, A Wessel Wetlesen,	Handelskoler	Langhorn L Skoleg. 7 569	{Fotografiske Art., Karton-
Sønderg. 1 1940	Aviser, Bogtrykkerier	Langvardt P H Guldsmedg. 20 580	artikler
Jydsk Handelshøjskole Hans Brogesg. 2			Børstenbindere
1883			
Jyllandsposten Rosensg. 22 13, Stats 20			

Forretningsnavn og Adresse	Se Fagregistret under	Forretningsnavn og Adresse	Se Fagregistret under
Larsen & Christensen Billedskarere Frederiksg. 34-36 2617		Muehltseh A Buntmg. Vesterg. 7 932	{ Pelsvarer, Kasketter og Huer
Larsen's Fr. S Eff. C J Hansen Norsg. 1 2191		Muehltseh Julius Buntmg. Sønderg. 8 416	{ Kasketter og Huer, Vildtskind
Larsen H K & Kjeldsen Sønder Allé 34 1171	Gørtlere	Møller's A C Bogtrykkeri, Akts. Rysg. 32 1274	Bogtrykkerier
Larsen J Sjællandsg. 56 1485	Trasko, Fabr. en gros	Møller & Christensen Trikotageforr. st. Torv 3 217	
Larsen J Fredensg. 17 1753	Murermestre	Møller Edv. Guldsmedg. 36 1161	Bandager
Larsen Vald. Frederiksalles 136-138 1199	Urfurniturer og Ure en gros	Møller's II C Sæbefabrik og Oliemølle, Akts. Frederiksg. 53 136	{ Sæbefabrikker, Oliemøller, Fernis, Poderstoffer
Lassen Otto Købmd. Klosterg. 56 95	Smede	Møller II Chr. Købmd. en gros Fredensg. 22 1389	Sadelmagerart.
Lassen V Billedskarere Amalieg. 25 2119	Hamp	Møller II V Krag Borgporten 15 363	Sagførere, Incasso
Lassen-Jensen N, st. Torv 8 694	Sagførere, Incasso	Møller J Chr. St. Pauls G. 25 183	Trikotagefabrikanter
Laursen A Thunøgade 18-20 683	{ Murermestre, Bageriart. & Inventar	Møller J Th. & Co. 2260	{ Agentur- og Kommissionsforr., Elevatorer
Laursen A P Volden 24, 26 1738	Cykler	Møller Kristian F Boghdl. st. Torv 5 649	
Laursen Carl Købmd. Mindeg. 12 442		Møller Marius Vesterg. 9 544	{ Protokoller, Bogbindere, Æskefabrikker
Laursen David Mejlg. 34 785	Fiskehandlere	Møller N W Købmd. Grønneq. 35 562	Seletojsvægte, Heftografer
Laursen E Bagerm. Vesterg. 53 1715		Møller P Bagerm. Sønderg. 27 1072	
Laursen J Fiskerg. 9 652	Rammer, Spejlglas	Møller P Blikkenslagerm. Mejlg. 37 905	Tapethandlere
Laursen Karl M Bropalæ 957	Assurancebestyrere	Møller's P Farvehdl. Guldsmedg. 31 451	Ostefabr. og Ost en gros
Laursen L H Immervad 2 2607 & 513	Snedkere	Møller Thorkel Kystv. 25 1246	Arkitekter
Laursen S Papdækker Ny Grønneq. 8 1162	Pølsefabrikker	Møller Zethmer st. Torv 16 1108	Sagførere, Incasso
Legarth J Mejlg. 41 1584	{ Stenhuggerier, Gravmonu- menter	Monsted Kalkværk; Akts., Skoleg. 7 1713	Kalkværker
Lerche Chr. Volden 1-5 og Nørrebrog. 24, 26 922		Monsted Otto Vesterg. 11 32 & 891, Stats 8	Margarinefabrikker
Leth Bang, Set. Clemens Bog- og Papirhdl. Set. Clemens Torv 9 435	Fiskehdl., Sydfrugter engr.	Nellemann & Thomsen Mejlg. 45 666	Auktionsforretninger
Leth I D Landingsg. 6 2479		Ney's Johannes „Romerhus“ 690	Lædervarer og Læderarb.
Linotol-Kompagniet for Jylland, Akts. Bropalæ St. Clemensbro 1804	Gulvbeklædning	Nielsen Alfred Vesterg. 19 977	Symaskineudsalg
Lisberg Chr. Rysg. 23 2011	Cykler	Nielsen Alfred Bagerm. Odensg. 9 1321	{ Klude, Metaller, Jærn, gl., Ben en gros
List Th. Købmd. en gros Kystv. 55 1377	{ Lit. Etablissementer, Art. f. Banker, Plakater, Etiketter	Nielsen Anton C St. Olufsg. 4 950 & 2432	Korn
Litografisk Anstalt Aros, Chr. Olsen Graven 23 963	Livsforsikringselsk.	Nielsen Carl Bog- og Papirhdl. N. Allé 14 111	
Livsforsikringselskabet „Jylland“ gensidigt Fredensg. 9 2080.	Kaffeimp., og Kaffebrændr.	Nielsen C Chr. Nørreg. 34 1147	Malermestre
London v. K C Knudsen Herrekviperingshdl. Sønderg. 20 523		Nielsen Chr. Guldsmedg. 36 1404	Malermestre
Lorenzen Christian N Vesterg. 25 1232		Nielsen Chr. E Købmd. Nørreg. 12 431	
Lorenzen Th. & Schibye Agenturforr. Sønderg. 11 2395	Spritfabr. og Brændevinsbr.	Nielsen C K Bagerm. Molsg. 4 1311	Orgelbyggere
Lottrup Hans D Købmd. Sønderg. 2 150	Børstebindere	Nielsen Emil, Hans Broges G. 29 2125	Gartnerere
Lottrup J S & Son Mejlg. 52 91	{ Gørtlere, Metalvarefabr. Metalstøberier	Nielsen Fr. 293	Snedkere
Lund J C Sølystg. 16 1343	Kaffeimp. og Kaffebr.	Nielsen Fr. Nørrebrog. 7 1364	Mineralvande
Lund J P Klosterg. 16-18 48		Nielsen Frantz Klosterg. 32 1745	
Lund L Mejlg. 25 645	Korn	Nielsen Frederik Manufakturhdl. st. Torv 7 1980	
Lund Tetzen Købmd. en gros Kystv. 59 493, 1787 & 172, Stats 22	Tobakker og Cigarer	Nielsen H Bagerm. St. Poul's G. 19 1454	
Lundholm W Sjællandsg. 121 259	Murermestre	Nielsen Jens Nørreg. 26 1314	Snedkere
Madsen A, Niels Juels G. 7 1458	Snedkere	Nielsen Jens Falstersg. 63 887	Tømremestre
Madsen Jørgen, Hans Broges G. 15 2113	Murermestre	Nielsen Jens (Søby's Eftf.) Ny Grønneq. 10 803	Malermestre
Madsen L D Købmd. en gros Fredensg. 948	Ostefabr. og Ost en gros	Nielsen Jens Rosensg. 32	Symaskiner
Madsen S Materialist Frederiksalles 102 955	Bitter	Nielsen Jens C Rosensg. 24 1460	Blikvarer, Blikemballage
Magasin du Nord v. Jul. Mellentin Manufakturhdl. Immervad 8 28	Møller	Nielsen Julius Manufakturhdl. Guldsmedg. 15 1093	
Magdalenemøllen, Iver Jensen 62	Stenhuggerier, Gravmonum.	Nielsen Jørgen Falstersg. 59 919	Murermestre
Magnussen Fr. Kirkegaardsv. 1 1379	Isenkrammere	Nielsen Licus Set. Clemensborg 1069	Bogtrykkerier
Magnussen Rudolf Frederiks Allé 96 1210	Aviser II	Nielsen M Volden 6 198	{ Isenkrammere, Isenkram en gr., Havo- og Markredsk.
Malertidende Kystv. 17 1153	{ Speditorer, Pakhusforret- ninger	Nielsen Magnus Østerg. 33 111	{ Murermestre, Asfalteringsvirksomheder, Gulvbeklædning, Isoleringmateriale, Isolering
Mammen & Drescher Kystv. 55 452 & 2338, Havnen 437	Æskefabrikker	Nielsen Marius Vesterg. 17 536	{ Elektr. Belysningsanlæg, Elektr. Lysinstallation, Elektr. Ringapparater
Mammens Æskefabrik, Akts. Falstersg. 23-25 2059		Nielsen Martin, Akts. Mejlg. 49 425	Snedkere
Marcussen M P Købmd. Sønderg. 42 193	Tømremestre	Nielsen M L Mejlg. 45 666	Sagførere
Marqvardsen M, Hans Broges G. 14 1102	Kostskoler, Skoler	Nielsen N Chr. & Co., Aarhus Oval Ramme-fabrik Guldsmedg. 33	Rammer
Marselisborg Kostskole 741	Kem. Fabr., Sæbefabr.	Nielsen N P Bruunsg. 29 1083	Taarnure
Mehl's E Fabrik st. Torv 10 20	Læderhandlere	Nielsen N P Odensg. 6 1354	Farvere, Tøjrensingsanst.
Mejer M G & Truc Vesterg. 24 701	Taarnure	Nielsen P Frederiksg. 15 1252	Smede, Pengeskabe
Meincke's V Eftf., Georg Petersen st. Torv 9 751	{ Mejerier, Smøreksporthorer, Mælkeeksport	Nielsen P Trøjborgv. 4 728	Tømremestre
Mejeriaktieselskabet Vendsyssel og de forenede Mejerier Guldsmedg. 9 99	Mejerier	Nielsen R Bülowsg. 69 2475	Smede
Mejeriet Marselisborg ved Martin Pedersen og Janus Munk 593	Mejerier	Nielsen R Jærgergaardsv. 60 1119	Snedkere
Mejeriet Vesterbro Interessentskabet Vesterbrog. 45, 47 710	Maskinsnedkerier og Savv.	Nielsen R (Tandrup's Eftf.) Thunog. 10 1008	Tømremestre
Mejlgades Damp-Save- og Høvleværk Trøjborgv. 8 354	Mel en gros	Nielsen Rasmus Jærgergaardsv. 79 478	Fiskehandlere
Melkontoret, Akts. Spanien 1 1422	Korkvarer	Nielsen Rasmus Brammersg. 2 592	Murermestre
Mikkelsen C Fiskerg. 9 395	Malermestre	Nielsen R P Wilstersg. 29 2112	Møllebyggere
Mikkelsen Chr., N-Allé 61 2564	Murerm., Dampskorsteno	Nielsen Sophus Manufakturhdl. st. Torv 11 381	Snedkere
Mikkelsen Jens Studsg. 3 972	Bødkere	Nielsen Sophus Studsg. 12 1936	Møbler
Mikkelsen's Jens Eftf., II P Nielsen Mejlg. 35 376	Maskinfabrikker	Nielsen Soren Frederiksg. 57 1840	{ Skraatobakker, Tobakker & Cigarer, Cigarf., Ag. & Imp.
Mikkelsen L C Skibssmed Dynkarken 33 1045	Cykler	Nobel's L E Eftf. Frederiksg. 26 219	Møbler
Mikkelsen M Vesterg. 6 1304	Snedkere	Noersgaard M M Østerg. 3 669	Fotografer
Mikkelsen M Grønneq. 3 2619	Brandforsikringselsk.	Nolken & Petersen Vesterg. 5 1241	
Mindre Landejendomsbesiddere Brandforsikringsforen., Rysg. 32 657	Mineralvande	No Name Chokolade & Confiture-Forretning Sønderg. 4, 6 962	Chokolade
Mineralvandsfabrikken Thor Vesterbrog. 72 527	Malermestre	Ny jydsk Kobstad-Kreditforening Ny Grønneq. 11 46	Kreditforeninger
Mogensen C Samsog. 83 1060	Murermestre	Nørregaard J L Fiskerg. 33-37 1021	Læderhandlere
Mogensen M P Mejlg. 46 1914	Snedkere	Nørrebros Materialhandel, Chr. Larsen Nørreg. 2 487	
Mortensen I F Ny Grønneq. 10 2170	Murermestre	Nørregaard Peder M Sønderg. 1 B 303	Sagførere
Mortensen J Bruunsg. 43 542			

Forretningsnavn og Adresse	Se Fagregistret under
Obel's C W Udsalg Vesterg. 47 \AA 257	Tobakker & Cigarer
Oettinger Jul. Volden 11 \AA 281	Bandager
Ollendorff F Købmd. Badstueg. 1 \AA 109	Korkvarer
Olsen F Graven 24 \AA 383	Stolefabrikker
Olsen J Bruunsg. 44 \AA 2066	Oplysningsbureauer
Oplysningsbureauet i Danmark Graven 20 \AA 2177	
Orgelfabrikken „Aarhus“ ved A C Zachariasen Sect. Pauls G. \AA 1629	Orgelbyggere
Ormslev Viggo Mejlsg. 59 \AA 6	Eddike, Fabr. & Imp.
Overgaard Severin Agenturf. Dronn. Margrethes V. 15 \AA 2128	Reklameartikler
Palmblad Carl A, N-Allé 23 b	Bitter
Paludan & Carlsen Clemensbro \AA 1347	Bygningsartikl., Linoleum, Roghætter, Stukkaturfabr., Tapethdl., Gulvfliser, Vægfliser
Paludan D A Instrumentmager Sect. Clemens T. 9 \AA 944	Gartnere
Pape Einar Mejlsg. 87 \AA 1997	Isenkremmere
Pedersen Chr. st. Torv 16 \AA 534	Snedkere
Pedersen Friis & Eriksen S-Allé 39 \AA 2419	Snedkere
Pedersen J A Jægergaardsv. 9 \AA 2516	
Pedersen J F Bagerm. Mejlsg. 43 \AA 727	Sagførere
Pedersen Johan Overrettsagf. & Grandjean st. Torv 7 \AA 73	Murermestre
Pedersen J P Michelsen. 7 \AA 2614	Cykler, Symaskiner, Motorcykler, Automobile, Automobilreparationer
Pedersen Karl Th. Kannikeg. 12 \AA 1478	Tomrermestre
Pedersen N A Bagerm. Østbanetov 7 \AA 1080	Gartnere
Pedersen P Chr. H. Pontoppidans G. 32 \AA 928	Entrepenører
Pedersen P S Jægergaardsv. 10 \AA 2594	Murermestre
Pedersen & S Chr. Hansen, St. Pauls G. 47 \AA 2548	Snedkere
Petersen A J, N-Allé 68-70 \AA 322	Tobakker og Cigarer, Cigarfabr., Ag. & Imp. Agentur & Komfforr.
Petersen's A P Enke Nørreg. 16 \AA 1172	
Petersen Chr. E Cigar- og Vinhdl. Sect. Clemens T. 9 \AA 201	Musikalien
Petersen Christen Guldsmedg. 32 \AA 373	Protokoller, Bogbindere
Petersen Cilius Bagerm. Jægergaardsv. 38 \AA 1882	Malermestre
Petersen C J F Bagerm. Vesterg. 46 \AA 1797	Murermestre
Petersen's F Rybner Boghandel Borgporten 15 \AA 146	Vognfabrikanter
Petersen H C & Co. Maskinuds. Fredensg. 27 \AA 725 & 247	Chokolader, Konfekturer
Petersen H M Mejlsg. 2 \AA 815	Dampskibseksp., Speditører, Toldklarere
Petersen I C Østerg. 27 \AA 855	Agentur og Kommissionsforr., Assurancebestyrere
Petersen J Thunøg. 8 \AA 1676	Arkitekter
Petersen's J Vognfabrik, Akts. Vesterg. 50 \AA 780	Gartnere
Petersen Johannes Sønderg. 46 \AA 962	Protokoller
Petersen J P Havnen \AA 129 & 149	Malermestre
Petersen Julius Købmd. en gros Skoleg. 9 \AA 40	Rammer
Petersen Ludvig A Guldbergsg. 69 \AA 1934	Cykler
Petersen M Mejlsg. 15	Sukkervarefabrikation,
Petersen Micael & Co. Frederiksg. 11 \AA 329	Konfekturer, Kolonial en gros, Svampe, Bageriart., Cacaopulver, Sydfrugter
Petersen M R Samsøg. 42 \AA 1183	Snedkere
Petersen NK Bagerm. Frederiks Allé 97 \AA 1128	Snedkere
Petersen O Knudrsg. 11 \AA 2307	Vognfabrikanter
Petersen P Frantz Rosensg. 12	Plantefedt
Petersen's P Chr. Eftf., Købmd. en gros Klosterg. 34 \AA 314 & 1881	Konservers
Petersen P J Bagerm. Skoleg. 23 \AA 910	Sagførere, Incasso
Petersen P K Frederiksg. 74 \AA 691	Snedkere
Petersen P S Lassøsg. 41 \AA 2435	
Petersen Thomas Mejlsg. 21, 23 \AA 880	Poulsen Chr. Ryesg. 30 \AA 1688
Pihl A Bagerm. St. Blichers G. 12, 14 \AA 1658	Poulsen H S, Sect. Clemens T. 11 \AA 52
Plantefedtfabrikken Vega Jægergaardsv. 89 \AA 188	Poulsen P M Frederiksg. 17 \AA 2616
Poulsen Chr. Ryesg. 30 \AA 1688	Prange L Købmd. Thunøg. 2 \AA 516
Poulsen H S, Sect. Clemens T. 11 \AA 52	Prip J S Clemensborg \AA 1570
Poulsen P M Frederiksg. 17 \AA 2616	Produktionslageret, Holmbom & Thomsen, Herreekviphdl. st. Torv 6 \AA 342
Prange L Købmd. Thunøg. 2 \AA 516	
Prip J S Clemensborg \AA 1570	Assurancebestyrere
Produktionslageret, Holmbom & Thomsen, Herreekviphdl. st. Torv 6 \AA 342	Jærn, Cement, Bygningsart., Lervarer, Art. f. Smede, Maskinforhdl., Værktøj, Værktøjsmaskiner, Staal Kemiske Laboratorier, analytisk-, Laboratorier for Gæringsfysiologi Sanitetsart., Kakkellovne og Komfurer, Elektr. Belysningsart., Vandklosetter, Kakkellovsruer, Jærnrør
Qvist A P M Vesterg. 31-33 \AA 156	Jærn, Bølgeblakplader, Jærnbænmateriel, Monierjærn, Staal, Staalbjælker, Staaliskinner, Jærnbjælker, Art. f. Maskinfabr., Art. f. Murere, Art. f. Smede, Art. f. Tomrere, Bygningsart.,
Qvist's kemiske Laboratorium Sect. Clemensborg \AA 10 \AA 1191	
Rahr's tekniske Forretning, Akts. Mindeg. 4 \AA 2425	
Rahr Viggo L Mindeg. 4 \AA 78 & 797, Stats \AA 13	

Forretningsnavn og Adresse	Se Fagregistret under
Rammefabrikken Expres Frederiks Allé 38-40 \AA 2634	Rammer
Rasmussen A & Co. Ryesg. 16 \AA 1230	Musikinstrumenter
Rasmussen's CEftf. Hansen Rosenkrantzg. 16	Snedkere
Rasmussen C Frederiks Allé 67 \AA 569	Pumper
Rasmussen C P Møls. 5 \AA 1490	Murermestre
Rasmussen Hannibal Frederiksallé 101 \AA 1216	Glarmestre
Rasmussen Hans Sønderg. 35 \AA 1785	Sagførere, Incasso
Rasmussen I D Frederiksg. 72 \AA 66	Korn
Rasmussen's J A Sonner Østerg. 36 \AA 1987	Snedkere
Rasmussen J Spliid's Eftf. Købmd. Frederiksg. 77 \AA 231	
Rasmussen Julius Købmd. en gros Vesterg. 49 \AA 327	Sagførere
Rasmussen Jørgen Justitsr. Østerg. 9 \AA 576	Maskinfabr., Motor-Cykler, Automobilreparat. Tomrermestre
Rasmussen M Studsg. 30 \AA 1741	
Rasmussen Mads Skovvejen 95 \AA 1081	
Rasmussen Martin Manufakturhdl. Bruunsg. 45 \AA 843	Gartnere
Rasmussen M P, Tangen 14 \AA 1525	
Rasmussen N Bagerm. Godthaabsg. 25	Snedkere
Rasmussen P Frederiksallé 49-51 \AA 1758	Murermestre
Rasmussen R, Hans Brogesg. 12 \AA 1694	Malermestre
Rasmussen R Bruunsg. 55 \AA 1075	Rugemaskiner
Rasmussen R Bruunsg. 41 \AA 357	Isenkremmere
Rasmussen Rasmus Paradisg. 2 \AA 1998	Snedkere
Rasmussen R J, N-Allé 30 \AA 1030	Murermestre
Rasmussen R K Rosenkrantzg. 20 \AA 1384	Murermestre
Rasmussen S, Hans Brogesg. 18 \AA 1637	Murermestre
Rasmussen S \AA 1035	Murermestre
Rasmussen S P Bruunsg. 53 \AA 688	Murermestre
Ravn & Müller, Clemensborg 9 \AA 917 & 2188	Vekselerere
Ravnso P, N-Allé 30 \AA 1577	Træsko, Fabr. og en gros
Reklametrykkeriet, Busch & Petersen Ryesg. 23 \AA 1874	Bogtrykkerier
Revisions-Bureau Østjyds Vesterg. 8 \AA 1179	Revisorer
Revisionskontoret i Aarhus Rosensg. 24 \AA 834	Revisorer
Ridder H Bagerm. Frederiksg. 16 \AA 1523	
Ring C W Papirhdl. N-Allé 20 \AA 2535	
Ritzaus Bureaus Filial Ryesg. 49 \AA 455, 461, 1032, Stats \AA 6	Trælast- og Tommerhdl. Cykler
Rodkjær M & Co. Mejlsg. 2 \AA 1830	Agentur- & Kommissionsf.
Rosendahl & Co. Sect. Clemens Torv 6 \AA 1089	
Rønne Jens Havneg. 2 \AA 418	
Rørbech Hans Købmand en gros Rosenkrantzg. 20 \AA 990	
Sabroe Thomas Ths. & Co. Akts., Sønder Allé 41 \AA 370 & 1838	Maskinfabr., Køleanlæg, Dampkedelanlæg, Blikvarer, Metaltrykkerier, Mejerirekvisit., Blikembalage, Kirkeeffekter, Lygter
Salling H P Vesterg. 56 \AA 76	
Sct. Clemens Materialhandel, Niels Mønsted Sect. Clemens T. 5 \AA 374	
Sct. Clemens Modebazar Sønderg. 2 \AA 985	Mineralvande
Sct. Nicolauskilde Brøndanstalt \AA 300	Badeanstalter
Sct. Olufs Badeanstalt Kystv. 5 \AA 31	Malermestre
Scheiby C Studsg. 45 \AA 1958	Agentur & Kommissionsf.
Schiwe-Hansen A Mejlsg. 103 \AA 380	Jærnrør
Schjørring's N A Filial Studsg. 6 \AA 1211	Tobakker og Cigarer, Skraa-
Schmalfeld's J E Fabrikker, Akts. Vesterg. 29 \AA 37	tobakker
Schmidt E Sect. Pauls G. 21 \AA 2134	Fiskehandlere
Schmidt Ludv. Immervad 6 \AA 270	Isenkremmere, Sports- og Jagtrekvisitter
Schmidt S Bagerm. Fyensg. 30 \AA 1659	
Schourup Hans, Akts. Vesterg. 8 \AA 30 & 1894	Isenkram en gros, Staal, Værktøj, Værktøjsmask., Maskinpakninger, Metaller, Staalstøbegods, Maskinforhandlere, Driivremme, Transmissioner
Schröder N Østerg. 24 \AA 1261	Cykler, Automobilreparation
Schultz-Petersen Nørrebrog. 30 \AA 1991	Ælg, Eksp. & Imp.
Schweigler C P Bagerm. Dynekarken 33 \AA 1461	
Sebastiansen I A Skovv. 34 \AA 973	Malermestre
Sebbelov Aage Guldsmedg. 3 \AA 2317	Sagførere
Secher H Chr. Mejlsg. 24 \AA 1594	Malermestre
Secher N J Blikkenslagerm. Nørre Allé 10 \AA 196	
Seest M, I Andersens Eftf., Akts. Kaløg. 5 \AA 1723	Jærnstøberier, Maskinfabrikker, Kirkeeffekter, Varme- og Ventilations-App. & -Anlæg, Bageriart., Klokkestøbere
Seiersen I P Skibsprovianderingshdl. Havnegado 32 \AA 124	
Selmer & Secher Overretssagførere Sect. Clemensborg \AA 468 & 1630	Sagførere
Severinsen Brødr. A & B M Frederiksg. 80 \AA 1018	Murermestre
Sig J P M, Orla Lehmanns Allé 6 \AA 2403	Tomrermestre
Simonsen R P Amaliøg. 7 \AA 2381	Murermestre
Skaude A R Fredericiøg. 35 \AA 2402	Murermestre
Skaarup Andreas Købmd. Skoleg. 29 \AA 866	Frugt, Imp. & Eksp., Art. f. Gartnere, Sydfrugter eu gr.
Skotojsfabrikken Nordisk Standard, Akts. \AA 2514	Skotojsfabrikker

Forretningsnavn og Adresse	Se Fagregistret under
Skovby's Brødrene Efft. L. Jensen Sct. Clemens T. 1 80	Vinhandlere
Skovgaard Carl Købmd. en gros Klosterg. 20-22 278	Manufakturvarer en gros
Slots-Materialhandelen, Carl L. Frandsen, Høns Broges G. 14 1744	Sagførere
Smith J Mejl. 3 252	Sodafabrikation (Kbhvn.)
Sodafabrikkerne, Akts. Læssøeg. 22 292	(Margarine en gros, Smør en gros, Mel en gros)
Soelberg II Købmd. en gros Frederiksg. 33 96	Sparekasser
Spare- og Laanekassen i Aarhus Immervad 6 101	Sparekasser
Spare- og Laanekassen for Haandværkere og Industridrivende eller Aarhus Bikube, Akts. Mejl. 3 252	Malermestre
Staalby R J Frederiks Allé 75 1474	Klædefabrikanter
Stampe Niels Fiskerg. 89 132	Sagførere
Stampe P Cand. jur. Mejl. 8 29	(Kontorinventar, Skrive-maskiner)
„Standard“ amerikansk Kontorinventar, Akts., Veterg. 8 1894	Stemplere
Steen Hans Købmd. N-Allé 78 399	Ammoncebureauer
Stempel-fabrikken Perfect, Akts.	Glarimestre
Stenbæk II, J M Mørks G. 18 1510	Kobbersmede
Stoltz II D Frederiksg. 31 1349	Glarimestre
Svantemann H H Nørreg. 32 420	Tomrermestre
Sørensen A Nørreg. 37 875	Kolonial en gros
Sørensen A K Thunod. 1 767	Assurancebestyrere
Sørensen Andr. Købmd. Frederiksg. 40 153	Malermestre, Skilte
Sørensen Anthon Blikkenslagerm. Ryseg. 35 2087	Tomrermestre
Sørensen C I. Torv 1 2670	Vægte
Sørensen Carl Nørrebrog. 8	(Olie-Raffinaderier og Imp. Kulfabr., Glarmesterart. Glarimestre
Sørensen C P Hjemmings. 11b 2023	Borde
Sørensen Hans Vesterg. 3	Kobbersmede
Sørensen H & Andersen Mejl. 51 325	Sagførere, Incasso
Sørensen I Aagade 63	Møbler, Snedkere
Sørensen J Berthin Frederiks Allé 62 607	Ag, Eksp. og Imp.
Sørensen Jens Jægergaardsv. 6 2363	Murermestre
Sørensen Niels Skoleg. 20 417	Tobakker og Cigarer
Sørensen O Bach Frederiksg. 20 722	(Glarimestre, Glasmaleri, Glasselsaak, Glassliberier, Cykler
Sørensen P Ny Grønneg. 12 285, Stats 4	Entrepenører
Sørensen P Vesterg. 6 A 174	Cyklar, Elektr. Belysnings-art., Gummi-og Gulttaperkarvarer, Automobileer, Cykeltilbehør, Cyklerting, Luft-tinge, Elektr. Ringapp., Vaaben, Ag. & Kommissionstforr.
Sørensen P & Co. Volden 8-12 53	Manufakturvarer en gros (Protokoller, Linierer, Bogbindere, Præganst., Skilte, Kontorart., Kassekontrohb.
Sørensen P M Badstueg. 12, 14 1159	(Cementvarer, Tagstensf. Cementrør, Monierkonstrukt., Gipspladevægge, Terrazostøbning, Gulvbeklædning
Sørensen S Klosterg. 62 2244	Bødkere
Sørensen S C & Co. Mekanikere Graven 24 573	Tomrermestre
Sørensen S M Fredensg. 42 216	Sagførere
Tander Ingv. Studsg. 33 699	Murermestre
Tarliong Joh. & Co. Købmd. en gros st. Torv 8 272	Smede
Thau Peter & Co. Guldsmedg. 23 413	Sadelmagerartikler
Thede P Agenturforr. Mejl. 7 539, Stats 35	Trævarer en gros
Theil Chr. Bagerm. Mindeg. 1 391	Bødkere
Thomsen A Frederiksg. 78 54 & Brand 10	Tomrermestre
Thomsen A Frederiksg. 35	Pianoer
Thomsen A Mejl. 76 615	(Bogtrykkerier, Papir en gr. Kontorart., Protokoller, Lystrykpapir, Tegnekv.
Thomsen C J Thoger Cand. jur. Mejl. 45 666	Møbler
Thomsen F Funeh-jun Arkitekt Guldsmedg. 7 1036	Pianoer
Thomsen M Bogbinder Clemensstr. 8 2065	(Bogtrykkerier, Papir en gr. Kontorart., Protokoller, Lystrykpapir, Tegnekv.
Thomsen Marcus Vesterallé 6 1225	Murermestre
Thomsen P Skoleg. 14 484	Smede
Thomsen P B 1231	Sadelmagerartikler
Thomsen Th. Kr. 171	Trævarer en gros
Thomsen Victorin Vesterg. 36	Bødkere
Thorbrøgger II, Orla Lehmanns Allé 1 528	Tomrermestre
Thorndahl J Købmd. Lundingsg. 1 401	Møbler
Thorsen P Frederiksg. 71 670	Pianoer
Thorsen Th. Ryseg. 11 1518	(Bogtrykkerier, Papir en gr. Kontorart., Protokoller, Lystrykpapir, Tegnekv.
Thue Th. Boghdl. Immervad 4 94 og Fiskerg. 47 1294	Tobakker og Cigarer
Thuesen Vilh., Aarhus Cigarfabrik, Vesterg. 29 405	Gravører og Cicelører
Thurm Alfred Vesterg. 1 1831	(Jærnstøberier, Maskinfabrikker, Transmissioner, Art. f. Træskofabr., Træarbejdningsmaskiner
Thybo Aug. Købmd. Ryseg. 47 286	Malermestre
Thygesen J C & Sor, Aabyhøj 1623	(Dampskibsekspeditioner og Dampskibsselskaber
Thykjær A Købmd. Guldsmedg. 20 429	
Truelsen Kr. F Guldsbergsg. 67 2318	
Turisten Akts. Havnen 129 & 149	

Forretningsnavn og Adresse	Se Fagregistret under
Tojhusets Magasiner, Chr. Petersen, Søndergade 4, 6 1071	Hærreekvipering (Maskinsnedkerier, Artkl. f. Tomrere, Savværker, Bygningsart., Spundsefabr., Bryggeri-Anlæg og Artkl., Pakkasefabr., Liste- og Rundstokkefabr.
Tomrermestrenes Damp-Save- og Høvlværk, Akts. Hjortensg. 23 646	Tomrermestre
Tørsleff Vald. Købmd. Bruunsg. 51 678	(Maskinpakninger, Maskin-olier, Art. for Maskinfabr., Drivremme
Uldall N, Høgh Guldsbergs G. 121 1697	Gartnere
Ulrich A J Assurancebestyrer St. Clemensborg 505	Ammoncebureauer
Wacher N H Havneg. 20 1665	Assurancebestyrere
Weber N Ewaldsg. 10 200	Malermestre
Weber & Sørensen Skoleg. 7 51	Møller
Wehrmann C L, st. Torv 16 471	Sagførere, Incasso
Weng Chr. Odenseg. 32 2168	Isenkremmere
Vesterbro Mølle 498	Arkitekter
Vestergaard P & Julius Jarding Rosensg. 36 1712	Hotel garnis
Westphall J Th. Bruunsg. 57 1513	(Metalstøberier, Kobbersmede, Art. f. Mineralvandsfabr., Bryggeri Anlæg og Art., Farverier, Art. f. Spritfabr., Bageriart. og Inventar
Wier P M Kaserneboulevardens Forlængelse 1034	Vinhandlere
Wilde Vald. Bagerm. N-Allé 55 1090	Papirposer
Wilhelmson M Maskinforhdl. Dyrkarken 10 68	Sagførere, Incasso
Willemson's Enkefru Hotel garni Rosensg. 32	(Støbegods, Sanitetsartikler, Kakkellovne og Komfurer
Wilson A Guldsmedg. 30 137	Papir en gros, Papirposer
Vinbjergernes Depot ved Albert Thorups Bodega st. Torv 3 414	Kontorartikler
Windelow II Rosensg. 36 227	Garverier, Læderhandlere
Wingo Sigfred I. Torv 6 368	Jærn
Winslow Fr. Købmd. en gros I. Torv 1-3 155	(Assurancebestyrere, Stormskadeforsikring
Winther's C C Efft. Mejl. 48 180	Sagførere, Incasso
Wissing's W Efft. Frederiksg. 50 707	Assurancebestyrere
Wistoff's Anton Efft. Studsg. 70 148	Tomrermestre
Wistoft Elvin Ryseg. 32 657 & Brabrand 6	Glarim., Vinduesglas en gros
Wistoft J Vesterg. 8 778	Prospektkort en gros
Wistoft J N C Ryseg. 32 657	Tomrermestre
Withen Chr. N Fredenstov 2 331	
Witten J Chr. Aagade 5 658	
Voetmann A Købmd. Nørrebrog. 10 179	
Vulkan Fabrikken Volden 9	
Yde I Chr. Nørrebrog. 22 1642	
Yhr F W Modemagasin Sct. Clemens Torv 5 2331	
Zeuner Georg Bager Østerg. 5 294	
Zeuner Jacob Boghdl. Vesterg. 8 97	(Bogtrykkerier, Kontorart., Pianoer, Tryksager, Bog- og Papirhandlere
Ziegler Joh. E, Sjællandsg. 60	Snedkere
Zweidorff Chr. Ludv., Hans Broges G. 7 2314	Tilskærerskoler
Østjydske Tilskærerskole, Volden 1	
Østjydske Bryggerier, Akts., Bryggeriet Ceres	
Kontor Vesterbro 69 27 & 1001, Stats 7	
Østjydske Papirforretning, Akts. Sønderg. 51 835	(Papir en gros, Skrivemaskinetilbehør
Østjydske Skotojsfabrik Fiskergade 11 1021	Skotojsfabrikker

Indregistrerede Firmaer.

(Uddrag af de officielle Handels-Registre).

Aabyhøj Jærn-, Metal- og Klokkestøberi ved Christiansen & Schjonning. Aaby Kommune. Indeh. C Christiansen, Aarhus, og J C B M Schjonning.

Aao's Laas, Verdenspatent, Akts. Bestyrelse: Sekretær C Steenson-Leth (Formand) Direkt. P Tegner, Kbhvn. (merkantil Direktør), Byraadsskretær H Aao (tekn. Direktør), og Ingeniør K Thomsen, af hvilke to i Foren: tegner Frm. Aktk. 270.000 Kr. Prot.: C Steenson-Leth.

Aarhus Afbetalingskompagni ved Chr. Christensen & Co. Indeh. N C Christensen. Aarhus Aktie-Damp-Save- og Høvlværk. Bestyrelse: Tomrermestrene N Svenningens (Formand), P Peterson (Næstformand), og J Nielsen samt Snedkermestrene J M Andersen og R Nielsen. Formanden og Næstformanden i Foren. tegner Frm. Aktiekapital 92.000 Kr. Prot.: N Svenningens.

Aarhus Amtstidende, Akts. Bestyrelse: Assurancebest. J N C Wistoft, Amtsradsmedl. S P Loft, Viby, Sognefoged C Christiansen, Aaby, Sagf. J Rasmussen, Aarhus og Gaardejer M Nielsen, Battrup. Den samlede Bestyrelse tegner Frm. Aarhus Asfaltforretning ved M Thomsen.

Aarhus Benkogi, Akts. Bestyrelse: Skindhdl. N A Petersen og Købmd. C H T Jaster, der tegner Frm. i Foren. Aktiekapital 1000 Kr.

Aarhus billigste Østeforretning, Akts., Aarhus. Bestyrelse: H P V Pflug, der tegner Frm. Aktiekapital 3.000 Kr.

Aarhus Cigarfabrik (Kompagni „La force“) ved Vilh. Thuesen.

Aarhus Dampdrejveri ved S Justesen & Søn. Indeh. P T Justesen og Maren Justesen.

Aarhus Damp-Sæneffabrik. Indeh. F O Borum.

Aarhus Damp-Trædrejveri og Søjlefabrik ved Peter Andersen.

Aarhus Dampvæskestøberi ved G Elmquist.

Aarhus Dampværkeri ved H N Hviid. Indeh. A C Marcussen.

Aarhus Dynamo- og Elektromotorfabrik ved S P Johansen.

Aarhus Ejendomskontor ved V Drobosc.

Aarhus elektriske Korkvarefabrik ved C Jønsson.

Aarhus Galanteri- og Legotojsmagasin, Bernenes Paradis, M Smith. Indeh. Mette K Smith.

Aarhus Galvaniserings-Anstalt ved Max Kjelst & Co. Indeh. M A Kjelst og G V Forum, der i Foren. tegner Frm.

Aarhus Garderobe-Farveri og kemiske Tojrønsnings-Anstalt ved Jens Andersen.

Aarhus Glasliberi ved Christian Jacobsen. Prot. H L Jacobsen.

Aarhus Handskefabrik ved Ludvig Harnsen.
 „Aarhus Import“, Akts. Bestyrelse: Gross. A K Jensen, Hellerup og Købmand C P M Christensen, Aarhus, som i Foren. tegner Frm. Aktiekapital 4000 Kr.
 Aarhus Inkassobank (Aarhus Inkassobureau) ved C M Jensen.
 Aarhus Kaffebed ved H J Andersen, Indeh. H J Andersen, Kbhvn.
 Aarhus Kaffe-Magasin, R Christensen.
 Aarhus Kalkværk, Indeh. O Langballe.
 Aarhus kemiske Tojrensings-Etabl. ved Trauels Erichsen.
 Aarhus Kiøsk-Selskab, Akts. Bestyrelse: J L J Hansen (Formand), der tegner Frm. samt A C P Greisen og Alb. Eughberg, begge af Kbhvn. Aktiekapital 60,000 Kr.
 Aarhus kontrollerede Markforretning, Indeh. J D Rasmussen.
 Aarhus Kul-Kompagni ved J A Christensen & Co. Indeh. J A Christensen.
 Aarhus Kunsthandel ved Jørgen Jensen.
 Aarhus Landmandskontor ved J P Jensen.
 Aarhus Lågkistemagasin ved Johan Nielsen's Eff. Indeh.: Alfred Nielsen.
 Aarhus Maskinmedkøri og Løstefabrik ved Knud Andersen.
 Aarhus Mælkforsyning, Akts. drives af Akts. Mejeriaktieselskabet Vendsyssel og de forenede Mejerier, med hvilket det har fælles Aktiekapital og Bestyrelse.
 Aarhus Mobelfabr. ved Jens Nielsen, Møller og Andersen, Indeh. S T Andersen, N Møller og J Nielsen, af hvilke to i Foren. tegner Frm.
 Aarhus nye Automatkaffé, Akts. Bestyrelse: Sagfører P J J Wistoft, (Formand), Malerm. H C Secher, og Direktør S Wistoft, Kbhvn. Frm. tegnes af 2 Bestyrelsesmedl. i Foren. Aktiekapital 27,000 Kr.
 Aarhus ny Dampvadskeri, Brødrene Holtermann, Indeh. J Holtermann og M Holtermann.
 Aarhus ny Kaffebed, Akts. Bestyrelse: Gross. C E Petersen, Kbhvn., der tegner Frm. Aktiekapital 5000 Kr.
 Aarhus ny Sten- og Billedhuggerforretning ved N og A C Sørensen.
 Aarhus ny Vægtfabrik ved Hoss, Indeh. J H Hoss.
 Aarhus Oliefabrik, lmt. Bestyrelse: F Lausen, der tegner Frm. Kapital 2 Mill. Kr.
 Aarhus Olie- og Drivremme-Depot, Akts. Bestyrelse: Smedem. P A Jensen (Formand), Malerm. C Nielsen og Detailist R R Marcussen, Frm. tegnes af Formanden i Foren. med et andet Bestyrelsesmedl. Aktiekapital 3,000 Kr.
 Aarhus Oval Rømmefabrik ved C B Hougaard.
 Aarhus Overstykke Magasin ved Holger Larsen.
 Aarhus Papirforretning ved H S Jacobsen. Prok.: B Thykier.
 Aarhus Patent-Bureau ved M V Brøndum. Prok. Marie E Brøndum.
 Aarhus Petroleums Aftappings Anstalt ved J Christensen og Rob. Hjorth.
 Aarhus Privatbank, Akts. Bestyrelse: Direktorerne C V L Vilken og C Schou. Suppleanter: Overretssagf. C L Kier og Købmd. L Hammerich samt Kasserer J H Frank og Bogholder J H Stabell. Frm. tegnes enten af Direktorerne i Foren. eller af en Direktør i Foren. med en Suppleant eller af 3 Suppleanter i Foren. Aktiekapital 6 Mill. Kr.
 Aarhus Pølsefabrik ved P Sabroo og V Ohlsson.
 Aarhus Saltværk, Akts. Bestyrelse: Konsul C W Loehr, Fredericia, Fabr. H A Abel, Aalborg, og Frm. Pagh & Qvist Pedersen, Eshjerg, der to i Foren. tegner Frm. Aktiekapital 30,000 Kr.
 Aarhus Sandkagebageri ved A S Farsøht.
 Aarhus Skillefabrik ved Martin Nielsen.
 Aarhus Skrivemaskinforretning ved Chr. Andersen, Indeh. A C Andersen.
 Aarhus Slagtermestres Produktforening. Bestyrelse: Direktør J Weis (Formand) Slagterm. P Haase (Næstformand), Kreaturhld. A Olsen og Eksportør R Sørensen alle af Aarhus, samt Slagterm. T Gerker, Kongsvang, der i Foren. tegner Frm. Prok. Formanden og Næstformanden. Aktiekapital 25,000 Kr. Medl. hæfter ikke personlig for Selskabets Forpligtelser.
 Aarhus Smørforsyning ved E Peschardt.
 Aarhus Stander- og Rømmefabrik, Akts. Bestyrelse: Laboratorieførst. P J Damgaard og Farver O Damgaard, Struer, der hver for sig tegner Frm. Aktk. 10,500 Kr.
 Aarhus Stoffabrik ved J H Hoss.
 Aarhus Sten- og Billedhugger Etabl. ved S Christensen, Indeh. Marie L Christensen.
 Aarhus Svineslagteri ved F C J Friis.
 Aarhus Sækkebager ved Emil Petersen.
 Aarhus Taske- og Kuffertfabrik ved Sophus Meinecke. Prok.: Juditha Meinecke.
 Aarhus Tekstiltfabrik ved Thomsen og Brogø. Indeh. T P Thomsen og H M J Brogø, Kbhvn.
 Aarhus Toilettskabe-Comp., Akts. Bestyrelse: Vaskeriejer G H L Elmquist, der tegner Frm. Aktiekapital 10,000 Kr.
 Aarhus Trælshandel, Akts. Bestyrelsen bestaar af et Bestyrelsesraad: A Collstrup Kbhvn., O Langballe, C L Kier, P D Matzen og J M Stilling, samt en Direktør: G Stilling, der hver for sig tegner Frm. Aktk. 1,100,000 Kr. Prok.: P J Petersen, S Schleicher og C L Stisen, to i Foren.
 Aarhus Tommerhandel ved Jacobsen & Petersen. Indeh. J M Jacobsen og P Petersen Prok.: N Barnow.
 Aarhus Vin-Compagni, Indeh. P S Nellemann.
 Aarhus Vogngjæderfabrik og J Petersens Vogngjæderfabrik, Akts. Bestyrelse: J P Jensen (Formand), M Nielsen og T A Alstrup. Frm. tegnes af Formanden i Foren. med et andet Bestyrelsesmedl. Aktiekapital 62,000 Kr.
 Aarhus Værktøjsmagasin ved Johannes Hansen.
 Aarhus Æskefabr. ved N F Hoffmeyer.
 Adolph's Fr. Th. Enke Akts. Aarhusafd. Filial af Akts. af samme Navn i Kbhvn. Prok.: Bestyrelse R Hjort og C P Christiansen i Foren. Kapital som Hovedsølsk.
 Almindelige Depoforretning, Den, ved C M Lausen.
 Andersen's C C Væveriudsalg, Indeh. E B Hilligsoe, Kbhvn.
 Andersen's Mads Mobelfabrik.
 Andersen Mathias M & Co. Indeh. Rigmor Andersen.
 Annoncesøjlerne i Aarhus ved G Andreassen.
 Aquila, Poul Nielsen.
 Arbejder-Spare- og Laanekassen for Aarhus og Omegn, Akts. Bestyrelse: Lars Mogensen, Murerm. A Larsen, Købmd. N A M Hansen, (Formand) Maskinarb. F F Samuelsen og Journalist H F Schourup, af hvilke tre i Foren. tegner Frm.
 Backhausen's Brødr. Etablissement, Akts. Bestyrelse: Direktør J C E Werner, Bogtrykker S Backhausen og Sagf P Eog, af hvilke to i Foren. tegner Frm. Aktiekapital 120,000 Kr.
 Baess A & Co., Indeh. A M Baess og H S E Møller.
 Bagernes Rugbrødsfabrik, Akts. Bestyrelse: Bagermestrene J S Gottlieb, P J N Møller og P C E Holm, der i Forening tegner Frm. Aktiekapital 75,000 Kr.
 Bang & Jensen, Indeh. N C L Bang.
 Baume Job. & Co., Indeh. F C C J Baume.
 Bayer's Albert Forlag, Jydsk Forlags-Forretning.
 Bech's Lauritz Bogtrykkeri, Indeh. J G F L Bech. Prok.: H Bech.
 Bech's Marcus G Sonner, Indeh. M G Bech.
 Bertelsen Carl & Co., Indeh. Victor Brabrand.
 Berthelsen Jørgen & Co. Indeh. U A Hestbech og N Olesen.
 Beyer C & V Indeh. Købmændene V Meyer, Maarup og C Beyer, Nordly. Prok.: J L Beyer.
 Bitterfabrikken ved R Dan.
 Bodil Molles Fiskeriselskab, Akts. Bestyrelse: Købmd. A C Østergaard, Høring (Formand), Møller J L Nissen, Bodil Mølle (Næstformand) og Fiskeridirektør P P Vendelbo, Vandrup. Formanden eller i dennes Portald Næstformanden tegner Frm. Aktiekapital 35,000 Kr.
 Bojsen & Jacobsen, Akts. Bestyrelse: Købmændene A C Bojsen og J E Jacobsen, der hver for sig tegner Frm. Aktk. 10,000 Kr.
 Bolé, Akts. Bestyrelse: Kasserer A Nielsen (Formand) og Hattomg. R S Ross (Forretningsfører) der i Foren. tegner Frm., Rejseinspektorerne N A Rasmussen og P Jacobsen. Aktiekapital 5,000 Kr.
 Ronde-Nielsen's N Eff. Indeh. Købmd. R Funch-Thomsen.
 Brabrand-Jensen & Co., Akts. Bestyrelse: Sagf. R Poulsen (Formand) Købmd. C M Kauffmann (Næstformand) og Direktør N Larsen, alle af Svendborg, af hvilke

to i Foren. tegner Frm. Prok.: Direktorerne M Brabrand-Jensen og Carl Kauffmann. Aktk. 16,000 Kr.
 Bremerhuset, Berling Maardt.
 Bristol ved Thøger Mortensen.
 Bruge Hans & Co., Indeh. S C Wærnum.
 Bruun & Sørensen, Indeh. H H Bruun og C H Sørensen. Prok.: H V Jørgensen og N J Nielsen i Foren.
 Bruunsgades Automatkaffé, Akts. Bestyrelse: Sagf. P J J Wistoft, Aarhus (Formand) Direkt. S Wistoft, Kbhvn. og Direktør P Sloth, Fredensgaard pr. Viby, af hvilke to i Foren. tegner Frm. Aktk. 24,000 Kr.
 Brøchner & Rose, Indeh. Købmændene E G Brøchner og J M E W Rose.
 Brøndum Chr & Co. Indeh. Købmd. J C O Brøndum.
 Budtz Müllers's Efterfølgere, Filial af Filial af Frm. af samme Navn i Kbhvn. Bestyrelse: O C A Jensen, der har Prok.
 Buns Alfred, forhen Christian Møller, Indeh. A Buns.
 Byberg Brødrene, Indeh. O H K og A V R Byberg.
 Caroc & Leth, Indeh. C H Krog.
 Caspersen's Brødrene Pianomagasiner, Akts. Bestyrelse: Pianostemmer V Caspersen (Formand) Købmd. C Caspersen og Lærer T Caspersen, Slagelse, der i Foren. tegner Frm. Aktiekapital 3000 Kr. Prok.: C Caspersen.
 Centraltrykkeriet ved M Hansen.
 Christensen's Chr. Enke, Indeh. J J M Christensen.
 Christensen J C, Indeh. J C Christensen, der tegner Frm. alene, L Christensen og E C Christensen, der tegner Frm. i Foren.
 Christensen's I Eff. Indeh. R Hjorth.
 Christensen og Frandsen, Indeh. C S Christensen.
 Christensen & Nielsen, Indeh. Emilie S Nielsen.
 Christiansbjerg Mølle og Brødfabrik ved J S Bischoff.
 Christiansen A & Co., Indeh. J Nielsen.
 Christiansen K, Indeh. H Christiansen.
 Cigarfabrikken Merkur ved W Lundholm.
 Clausen & Jensen, Indeh. Katrine Jensen og H F E Clausen.
 Cortsen & Jacobsen, Indeh. N S Jacobsen.
 Dampvæveriernes Udsalg ved Thomsen og Mortensen, Indeh. T P Thomsen.
 Danish preserved butter Company, Thø. Indeh. O Monsted.
 Danmarks billigste Tapethus ved Carl Rasmussen.
 Danmarks Hesteskosomfabrik ved C Jensen.
 Dansk Cykloforendelse, Akts. Bestyrelse: Gross. O Henriques, Kbhvn. og Forretningsskf. M N Kromann, Aarhus, der hver for sig tegner Frm. Aktiekapital 10,000 Kr.
 Dansk Flodofabrik Akts., F Lausen er Bestyrelsens Formand og tegner Frm. Aktiekapital 20,000 Kr.
 Dansk Fællesindkøb af Landbrugsmaskiner, et Selsk. med begrænset Ansvar. Bestyrelse: Forstander K J Bak, Malling (Formand) Gaardejerne N B Poulsen, O Forslev (Næstformand) S Larsen, Vejlbj (Sekretør), M B Ijjerre, Sier, P Andrup, Olgod, K Dalgaard, Galtrup og Proprietarerne L Ersted, Slaagaard og S Jacobsen, Havregård, der i Foren. tegner Frm. Prok.: A Kyhe i Foren. med Formanden eller Næstformanden. Den indsk. Kapital er 25,340 Kr.
 Dansk Kartoffelmel- & Stivelsesfabrik Akts., Bestyrelse: Firmaet Beckett & Meyer, Kbhvn., og E Ohlendorf, der hver for sig tegner Frm. Aktiekapital 54,000 Kr. Akts. driver tillige Fabr. af Rørvej under Navn: Aktieselskabet Aarhus Rørvevsfabr. med samme Bestyrelse og samme Aktiekapital.
 Dansk Landbrug, Akts. Bestyrelse: Gaardejerne H A Doose, Trosbjerggaard pr. Ringsted (Formand), H J Dinesen, Kjøng pr. Glemshøj (Næstformand), C Hejlesen, Dalgaard pr. Hjørring og P Nielsen, Nordbygaard pr. Daugaard, Prop. L P Buhl, Nordbygaard pr. Ebbstrup, Mejeriejer H Christensen, Hadsten, Sognefoged L P Laurersen, Brande, Sagf. Justitsr. V J Schjødt, Vejle, og Skolebest. M Nielsen, Slesager, Vejle, af hvilke to i Foren. tegner Frm. Aktiekapital 100,000 Kr. Prok.: C H A B Kappel.
 Dansk Lødværefabrik, Akts. Bestyrelse: V Danielsen og S Penther, Kbhvn. S H O Franck, Randers, N C E Halling, H C Lund, Svendborg og J Neumann, Odense, Frm. tegnes af Bestyrelsen i Foren. Aktiekapital 30,000 Kr. Prok.: E Halling og G Halling i Foren.
 Dansk Pudsetvill-Fabrik og Remseri, Akts. Bestyrelse: Forretningen: A C Ander og C E Schibye, der hver for sig tegner Frm. Aktk. 12,000 Kr.
 Dansk Skotøjs Magasin ved J M V Haagenen.
 Dansk Smørforsyning ved A E V Madsen.
 Dansk Textil-Lager, Indeh. L H Larsen.
 Danske Pergament Compagni, Det ved Arthur Hoppe og Børge Thykier. Frm. tegnes af begge Indeh. i Foren.
 Danske Petroleumsk-Aktieselskabs Tankafdeling & Aftapperi Aarhus, Det, ved Brødrene Justesen, Indeh. Søren Justesen.
 Danske Spritfabrikker i Aarhus, De, Akts., ejes af Akts. De danske Spritfabrikker i Kbhvn. Bestyrelse C A Olesen, Kbhvn. der er adm. Direkt. og tegner Frm. Aktiekapital 3 Mill. Kr.
 Djurslands Kalkværk, Akts. Bestyrelse: Murermestrene A J Petersen, J H Andersen, J P Hansen og R Nielsen, alle af Aarhus, der tegner Frm. 3 i Foren. Aktk. 80,000 Kr.
 Dynesen's Jens Eff. Christian Riis.
 Eckardt's Fred. Eff. Joseph Allin.
 Ejendomskontoret J M Laursen og H Andersen.
 Elsen's M. Cand. pharm. kem. tekn. Fabrik, Akts. Bestyrelse: Købmand F Dreyer (Formand) og Cand. pharm. M Elsen i Aarhus samt Købmand J Klindt, Silkeborg, Frm. tegnes af M Elsen, Aktiekapital 12,000 Kr.
 Ekspresstrykkeriet ved H L A Mammen.
 Eneoplaget og Udsalget fra Cromé & Goldschmidt's Fabrikker i Horsens og Ribe samt Horsens Tugthus ved H Gjalstrup.
 Engelsk Bokhædnings-Magasin ved Peter Friis.
 Erichsen P H & Son. Indeh. P H Erichsen og M Erichsen.
 Eskildsen's Anders Eff. Indeh. J Sørensen.
 Fabrikken Helios ved P Sørensen.
 Fabrikken John, Akts. Bestyrelse: Købmd. J P Sørensen, der tegner Frm. Sagførerfuldm. G M M Thyge (Formand) og Mekaniker H J V Bertelsen, Aktk. 10,000 Kr.
 Fabrikken Jylland, Akts. Bestyrelse: Fabrikant P Carlsen og Bogholder A Clausen, der hver for sig tegner Frm. Aktiekapital 5,000 Kr.
 Fabrikkerne Udsalg ved Joh. P Sørensen.
 Filtenborg J C, Indeh. Ane M Filtenborg, Kbhvn., C Filtenborg, Aarhus og J V Schmidt, Erdbg.
 Findling's Jean Eff. Indeh. P C Trømholt.
 Flach Carl, Indeh. V P Flach.
 Flensborg & Hamborger, en gros Lager ved F Jordahn.
 Flensborg Lagoreet ved Th. Thomsen, Aaby, Galten og Skovby, Indeh. T P Thomsen.
 Filip Centralen ved Valdemar Hansen, Indeh. V Hansen, Kbhvn. Prok.: A Kauffmann.
 Fog & Morup, Indeh. E H Morup og A Fog.
 Floor & Co. Indeh. Beslagsmøndene P C F Floor og J Hansen.
 Fønnesbech A, Indeh. A Fønnesbech, Kbhvn. Prok. V Omoe.
 Forenede Bogtrykkerier, De, Lauritz Bech og Mads Hansen, Indeh. J G F L Bech, der tegner Frm. og M Hansen. Prok.: Hjalmar Bech og Mads Hansen i Foren.
 Forenede Glasværker, De, Akts. Se Odense Firmaregister.
 Forenede Mejerier, De, Akts. Bestyrelse: Mejerierne P H Carlsen (Formand og Kasserer), J P Jensen, Aarslev (Næstformand), Eil Jacobsen og P K Sloth. Frm. tegnes af Formanden eller Næstformanden i Foren. med et andet Bestyrelsesmedl. Aktiekapital 240,000 Kr.
 Forenede Sukkerværefabrikker, De, i Likvidation Akts. Bestyrelse: A P V Andersen (adm. Direkt.), Købmd. G E S Fynboe og K M Lind, Assens. Aktiekapital 300,000 Kr. Akts. er traadt i Likvidation ved Overretssagforene Aage E Jørgensen og V Kondrup, der i Foren. tegner Frm.
 Forenede Teglværker ved Aarhus, De, Akts. Bestyrelse: Købmd. S C Wærnum (Formand), Murerm. A J Petersen (Næstformand) og Murerm. J P Hansen, Aaby. Frm. tegnes af Formanden eller Næstformanden i Foren. med et Bestyrelses-

Mejeriet Marselsborg ved Martin Pedersen og Janus Munch. Indeh. M Pedersen der alene tegner Frm. og J Munch, Vejerslev.

Mejeriet Vesterbro, Interessentskabet. Bestyrelse: Gaardejerner C Christiansen Aaby (Formand), R M Mikkelsen, Viby, J P Møller, Hasle, J Holm, (Gjellerup A K ndrup, Vejby, P K Sørensen, Skejby, R Christensen, Aarhus Mark og Proprietær P Paulsen, Brendstrupgaard, der i Foren. tegner Frm. Den indsk. Kapital er 150,000 Kr.

Mejlgades Damp-Save- og Hovleværk ved J Mikkelsen jun. „Melkoretøret“. Akts. Bestyrelse: Direktør R Willhelm, Mariibo, Gross, V Gædeken, Odense, og Forretningsbest. R Qvistorf, af hvilke to i Foren. tegner Frm. Aktk. 21,000 Kr.

Merkur ved C J Bruun, Indeh. C J Bruun, Kbhvn.

Mikkelsen's Jens Eff. Indeh. H P Nielsen.

Mineralvandsfabrikken „ECHO“, Indeh. C J M Høyer.

Mineralvandsfabrikken „Fortuna“ ved S P Laursen.

Mineralvandsfabrikken „Thor“, ved J Thæro.

Miss og Boghandel ved Hans Christensen.

Mucht ch's A Eff. H Munchitsch.

Møller Anna. Akts. Bestyrelse: Dyrklæge P Hansen, S-Bjært, der alene tegner Frm. og Anlægsgartner L C Diederichsen, Aabyhøj. Aktiekapital 1600 Kr. Prok.: Anna Møller.

Møller's A C Bogtrykkeri, Akts. Bestyrelse: Bogtrykker A C Møller, der tegner Frm., Bandagist W Kaiser, Bogbinder M Møller og Murerm. R K Rasmussen. Aktiekapital 2,000 Kr.

Møller & Christensen, Indeh. C Christensen. Prok.: A Mortensen.

Møller's H C Sæbetabrik og Oliemølle, Akts. Bestyrelse: C A Kærtinge og H W Kærtinge, der hver for sig tegner Frm. samt J A Kærtinge. Aktiekapital 255,000 Kr.

Møller Jens Christian. Prok.: W Wohlort og Karoline P Kruse i Foren.

Møller Georg, forhen Christian Møller, Indeh. G Møller.

Møller Leonhard, Indeh. Olga C G Møller.

Møller J Th & Co. Indeh. Købmændene J T J Møller og K P Petersen, Møller's P Enkes Eff. L Lorentzen.

Møllsten N. 53 i Aarhus. Akts. Bestyrelse: Skrædderm N Christensen og Sagf. N C Z Møller, der i Foren. tegner Frm. Aktiekapital 16,100 Kr.

Monsted Kalkværk, Akts. Bestyrelse: F J Petersen og A P Karby, der hver især tegner Frm. Aktk. 20,000 Kr.

Nielsen A, Aarhus Symaskinefabr., Indeh. Anna Nielsen.

Nielsen Betty. Indeh. Frk. C Nielsen. Prok.: Frk. L Nielsen.

Nielsen & Boysen, Indeh. H C E Boysen og S P Nielsen, der i Foren. tegner Frm.

Nielsen Brodr Indeh. Snedkermestrene N W Nielsen og V C V Nielsen.

Nielsen Chr. E (forhen Jens Grønlands Eff.)

Nielsen M Indeh. E Nielsen.

Nielsen Martin, Akts. Bestyrelse: Fabrikkanterne H Christensen og C H Sørensen samt Snedkerm. M Nielsen, af hvilke to i Foren. tegner Frm. Aktiekapital 15,000 Kr.

Nielsen og Hildebrandt-Sørensen Indeh. R Hildebrandt-Sørensen og J Nielsen.

Nobel's L E Eff. Indeh. Tobaksfabr. L H Mikkelsen.

Nolken & Petersen. Indeh. Fotografierne W H Nolken og S S Petersen.

No Name ved Johs. Petersen.

Norsmunde Skærvfabrik, Akts. Bestyrelse: Godsejer C v. Folsach, Gjessinggaard, (Formand), Godsejer J H Krieger, Isgaard og Ingeniør N C Schouboe, Kbhvn. Aktiekapital 90,000 Kr. Frm. tegnes af Formanden.

Ny Varehus ved Vilh Olsen.

Norrebros Materialhandel ved Ch. Larsen.

Obel's C W Udsalg. Indeh. C W Obel, Aalborg. Prok.: C J Christensen.

Orgelbyggeriet i Aarhus ved S P Nielsen.

Orgelfabrikken „Aarhus“ ved A C Zachariassen.

Ormslev Jens, Indeh. N V Ormslev.

Otosen's L P Eff., P Aug, Thorsen.

Paludan & Carlsen, Indeh. A H Carlsen.

Papir-Centralen, Akts. Bestyrelse: Møbelhdl. N C Christensen, der tegner Frm. Prok.: Fru E N K Christensen. Aktk. 1,700 Kr.

Pariser Bazaren ved S Lorentzen.

Pariser-Mode-Bazaren ved Axel E Tafdrup. Indeh. A E Tafdrup, Kbhvn.

Pedersen A P. Indeh. Karen M Pedersen.

Pedersen Brodrøne, Indeh. M Pedersen.

Pedersen Edvard & Co. Indeh. Købm. F A Vejle.

Pedersen Friis & Eriksen, Indeh. P A F Pedersen og H P Eriksen.

Petersen's F Rybner Boghandel ved Nielsen & Torsloff's Eff., E Nielsen.

Petersen H C & Co., Indeh. H C Petersen og A S Blom, begge boende i Kbhvn. Prok.: G L E Prosch.

Petersen J P Indeh. J P Petersen og R Christensen.

Petersen Julius, Indeh. E J Petersen, J V A Petersen og H O C Petersen.

Petersen Michael & Co., Indeh. M Petersen og C Christiansen.

Petersen's P Chr. Eff. Indeh. F G Clausen.

Petroleums-Aftappingsanstalten „Soleklart“ ved J P Petersen.

Plantefedtffabrikken Vega, Indeh. Aarhus Oliefabr. lmt., hvis Bestyrer F Lausen tegner Frm.

Produktionslageret ved Holmbom & Thomsen. Indeh. J P Thomsen.

Poulsen's O Eff. Indeh. R P Hansen.

Rahr's tekniske Forretning, Akts. Bestyrelsen bestaar af et Bestyrelsesraad: Konsul V L Rahr (Formand), Gross, D A H Ohlsen, Hellerup, og Direktør C B T Lund, Kbhvn., samt Direktøren: G H J E M Sundberg, Frm. tegnes af to af Bestyrelsesraadet Medl i Foren., eller af Direktøren alene. Aktiekapital 250,000 Kr.

Rasmussen Brodrøne Indeh. Porcellensmalerne A J Rasmussen og R V Rasmussen, Rasmussen H J & Co., Indeh. H J H Rasmussen.

Rasmussen I, Spliid's Eff.

Rasmussen's J A Sømer, Frederik og Jørgen Rasmussen, Indeh. J Rasmussen.

Ravn & Müller, Indeh. N F Ravn og H Müller.

Reklame Bureauet ved Preben Buchtrup.

Reklametrykkeriet, Busch & Petersen. Indeh. P J Busch og C J Petersen, der i Foren. tegner Frm.

Ris & Co., Indeh. P P Riis.

Rodkjær M & Co., et Kommanditselsk. Indeh. M Rodkjær, Prok.: J C Gregersen og H Rodkjær

Rosendahl & Co., Indeh. H Christensen og J C Rosendahl, der tegner Frm. i Foren. Bygaard's A H Eff. C M Jensen.

Brøvevsfabrikken „Aaby“ ved S Sørensen & Co. Indeh. P Pedersen og S Sørensen

Sabroe Thomas Ths. & Co., Akts. Bestyrelse Gross, F D Matzen, H Schourup, F C C J Baune, C J A Gottlieb og Th. Hald, af hvilke to i Foren. tegner Frm. Aktiekapital 300,000 Kr.

St. Clemens Materialhandel ved Niels Monsted.

St. Clemens Modebazar ved Vilh. Klein.

St. Nicolauskilde Brøndanstalt ved Johs. Sørensen.

St. Pauls Bog- og Papirhandel ved Holger Jensen.

Schjerring's N A Filial, Indeh. K Q Schjerring, Kbhvn. Prok.: A P C Hansen.

Schmalfeld's J E Fabrikker, Akts. Bestyrelse: Købmand F C C J Baune og Fabrikkanterne N O F T V Thuesen og C E J Thuesen, der to i Foren. tegner Frm. Aktiekapital 100,000 Kr.

Schourup Hans & Jyllands Staal- og Maskinforretning, Akts. Bestyrelsen bestaar af et Bestyrelsesraad: V L Rahr, L Hammerich og H F Schourup og en Kassere: C N Petersen. Frm. tegnes af to af Bestyrelsesraadet Medl. i Foren. eller af en af disse i Foren. med Kasseren. Aktiekapital 250,000 Kr.

Schroder & Andersen. Indeh. Snedkerm. A Andersen og R F B T Schroder.

Schwartz H & Co., Indeh. Johanne H Schwartz.

Seest M., L Andersen's Eff., Akts. Bestyrelse: Fabr. M Seest (adm. Direkt.), Fabr. L Andersen og Cand. jur. V Forum. Frm. tegnes af den adm. Direkt. i Foren. med et Bestyrelsesmedl. Aktiekapital 35,000 Kr.

Severinsen, Brødr. A & B M.

Silkeborg Kalkværk, Akts. Bestyrelse: Murermestrene A J Petersen (Formand), J P Hansen, J H Andersen og R Nielsen, der tre i Foren. tegner Frm. Aktiekapital 20,000 Kr.

Sjællandsgades kontante Urtokramforretning ved Ane Stabell.

Skandinavisk Acetylén-Gasværks-Fabrik. S C Sørensen's Eff., Sven Hansen.

Skandinavisk Fabrikudsalg for perforerede Plader ved S Sørensen.

Skotojs-Depotet ved Mønsted, Indeh. Marie N J Mønsted.

Skotojsfabrikken Aarhus ved Ernst F Larsen.

Skotojsfabrikken Nordisk Standard, Akts. Bestyrelse: Skomagere A S Andersen, Aarhus, og Handlende A P Petersen, Kbhvn., der i Foren. tegner Frm. Prok.: A S Andersen. Aktiekapital 10,000 Kr.

Skovby's Brødrøne Eff., Indeh. L Jensen.

Skestvejen billige Kontant-Forretning ved Chr. Hansen.

Sløvt Teglværk, Akts. Bestyrelse: Murerm. J H Andersen og Snedker S T Andersen, der hver for sig tegner Frm. Aktiekapital 200,000 Kr.

Slots-Materialhandelen ved Carl L Frandsen.

Smith Chr. & Son, Indeh. C og H R Smith.

Smørbløsten ved Hans Friis. Indeh. H N D P Friis, Silkeborg.

Smørhuset ved Sigrid T Bülow. Indeh. Sigrid T Bülow, Kbhvn.

Sodafabrikkerne, Akts., Bestyrelse: F T Adolph, C C G Hecksher, P G A Sthyr og R S Sthyr, alle af Kbhvn., der to i Foren. tegner Frm. Aktiekapital 600,000 Kr. Prok.: C H Schmidt.

Søelberg H., Indeh. H E Søelberg, Prok.: N C Hjerno.

Spar, Akts. Bestyrelse: Købmand V V Christophersen, der tegner Frm. Aktiekapital 1,200 Kr.

Spare- og Laanekassen for Haandværkere og Industridrivende i Aarhus eller Aarhus Bikube, Akts., Bestyrelse: Mølem. J Kruse (Formand), Sagf. H F Christiansen (Forretningsf.), Tømrerm. J J Vroue, Købmd. H E Søelberg og Sadelmagorm. E Halling. Forretningsforereren eller to Bestyrelsesmedl. i Foren. tegner Frm. Aktiekapital 20,100 Kr.

Spare- og Laanekassen i Aarhus. Bestyrelse: —————, Købmd. P A Buchtrup, Gross, O Langballe, Forligskommissær F Nøllemand og Sagf. S V Winge, af hvilke tre i Foren. tegner Frm.

Stabell's A Enke ved C Stabell. Indeh. Frk. M O Stabell.

Stampe Niels. Indeh. N I Stampe.

Standard, amerikansk Kontorinventar, Akts., drives af Akts. Hans Schourup & Jyllands Staal- og Maskinforretning, med hvilket det har fælles Bestyrelse, Aktiekapital og alle øvrige Vilkaar.

Stander- og Luksusmøbel-fabrik ved C Bostrup's Eff., A Christiansen.

Stempelfabrikken Perfect, Akts. Bestyrelse: Barber T Johannessen (Formand) og Vognmand J Jacobsen, der i Foren. tegner Frm. Prok.: Forretningsf. N E D Jacobsen i Foren. med Formanden. Aktk. 2,000 Kr.

Strandqvist & Co., Indeh. O G P Strandqvist og T C C Schmidt.

Strømpe Huset ved R Sørensen.

Sørensen H & Andersen. Indeh. Jul. Andersen.

Sørensen P & Co., Indeh. J C A Marquardsen.

Sørensen's S Eff. Indeh. A Andersen.

Sørensen S E & Co., Indeh. S C Sørensen og CA Nielsen. Kun sidstn. tegner Frm.

Sørensen's S K Eff. Indeh. J H Sørensen.

Sørensen Th. & Co. Indeh. T H Sørensen.

Tarliong Joh. & Co., Indeh. J J Tarliong.

Thau Peter & Co., Indeh. Bogbinderne P G M Thau og S P Christensen.

Thomsen P B., Indeh. P B Thomsen, Flensborg og H B Thomsen.

„Thygesen J C & Son“, Aaby Kommune, Indeh. C J P Thygesen, der tegner Frm. og J C Thygesen.

Torvehallen, Akts., Bestyrelse: Fabr. S M Kromann, Sønderho og Købmd. M H Kromann, Aarhus. Sidstn. tegner alene Frm. Aktiekapital 1,500 Kr.

Tusindhandelen ved A P Hansen.

Tøjhuset ved N P Hansen. Indeh. C J Ring.

Tømrermestrene Damp-, Save- og Hovleværk, Akts., Bestyrelse: J P A Sørensen (Formand), A K Sørensen, R A Koch, M Rasmussen og J Christensen. Frm. tegnes af Formanden i Foren. med to andre Bestyrelsesmedl. Aktiekapital 55,000 Kr.

Udsalg fra Akts. Th. Wessel & Velt's Fabrikker, Magasin du Nord, ved Jul. Mellentin.

Varehuset ved Marius Hansen.

Wehle H J, Indeh. C F Voigt, Flensborg. Prok.: C I Mourad.

Vesterbros Delikatesseforretning, Akts., Bestyrelse: Købmandene M Jørgensen og J P Nielsen, samt Mineralvandsfabr. J T Thæro, af hvilke to i Foren. tegner Frm. Aktiekapital 2,000 Kr. Prok.: M Jørgensen.

Vestergades Paraplyfabrik ved Hans Møller.

Viby Teglværk og Cementstøberi, Akts., Viby. Bestyrelse: Gross, G Filtenborg, Aarhus (Formand), Sparekassedirektør M Jacobsen og Gartner G Birkefeldt, begge af Viby, Frm. tegnes af Bestyrelsen i Foren. Aktiekapital 40,000 Kr.

Viby Træskofabrik, Akts., Viby, Ning Herred. Bestyrelse: Kapt. E F V Springborg, Aarhus (Formand), Dyrklæge M R Jensen, Hasselager og Gaardejer M Jacobsen, Viby, af hvilke to i Foren. tegner Frm. Aktiekapital 40,000 Kr. Prok.: Forretningsf. P E E Nielsen, Viby.

Vinbjergernes Depot ved Albert Thorups Bodega, Aarhus, Indeh. A C Thorup.

Winslow Fr. Indeh. J M Jensen.

Winther's C C Eff. Indeh. C M Jensen.

Violinbygger A Rasmussen & Co. Indeh. J P Pedersen.

Wissing's W Eff. Indeh. Enkefru Ane Petersen.

Wistoff's Anton Eff. Indeh. M S Vestergaard.

Voldens Materialhandel ved Ths. G Bertelsen, Joh. Aug. Andersens Eff.

Yhr F W, Indeh. C J A Yhr

Zeuner Georg. Indeh. Helene Zeuner.

Østjysk Folketidende, Akts., Bestyrelse: Direktør J Riis (Formand), Sagfører-fuldmd. C M Andersen og Bogholder T C Christensen. Frm. tegnes af Formanden. Aktiekapital 25,000 Kr.

Østjyske Bryggerier, Akts. Bestyrelsen bestaar af et Bestyrelsesraad: Købmd. O Lassen (Formand) og Forretningsf. S Lottrup begge af Aarhus, Bogtrykker J A H Jørgensen, Konsul P Merch og Købmd. H G Meulengracht, alle af Horsens, Købmd. J M Jørgensen, Fredericia, Sagf. J Schiodt, Vejle, samt en adm. Direktør O Møller. Frm. tegnes af den adm. Direktør eller Form. i Foren. med et af Bestyrelsesraadet Medlemmer, eller af tre af disse i Foren. Aktk. 1,900,000 Kr.

Østjyske Papirforretning, Akts., Bestyrelse: H Blichfeldt, der er adm. Direkt. og tegner Frm. H F Blichfeldt, Viborg, og V A Kampff. Aktiekapital 25,000 Kr.

Kundgørelse:

HOTEL „ROYAL“

Hotel af 1ste Rang. Elektrisk Lys.

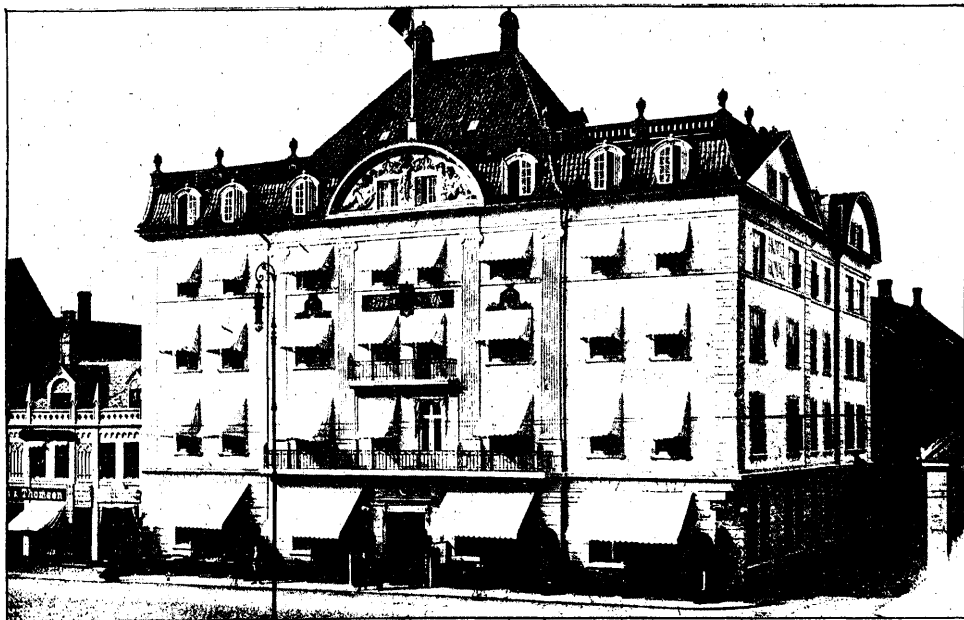

Centralvarme. Elevator. W. C.

Telefoner:
— 11, 918, 1560 —
Statstel. 14.

AARHUS.

Telefoner:
— 11, 918, 1560 —
Statstel. 14.

Aars.

Indbyggerantal 1906: 874.

Forretningsnavn og Adresse

Se Fagregistret under

Aars Cementvarefabrik	Cementvarer
Aars Dampteglværker, Akts. № 29 & 30	Teglværker
Aars-Haubro Spare- og Laanekasse	Sparekasser
Aars Klædefabrik, A Petersen № 15	Klædefabr.
Aars Maskinsnedkeri, A Svenstrup № 2	Maskinsnedkerier
Aars Mineralvandsfabrik № 40	Mineralvande
Aars og Omegns Andelssvineslagteri	Svineslagterier
Andersen Carl Bog- og Papirhdl. № 21	Cykler
Andersen Chr. № 8	Banker
Banken for Aars og Omegn, Akts. № 3	Isenkræmmere
Christensen C C № 16	Smede
Christensen Troels Købmd.	Sagførere
Fredberg Chr.	
Hansen Hans Købmd. № 4	
Hansen H L № 35	
Hestbech Brødrene, Akts. Købmd. № 6	
Jensen C Bagerm.	
Jensen Carl Manufakturhdl. № 22	Maskinfabrikker
Jensen N № 7	
Jensen & Perregaard, Akts. Købmand № 13	Bødkere
Kjeldsen N № 14	Murermestre
Kristiansen Kr.	Malermestre
Krogh N	
Larsen N H I Blikkenslagerm.	Bryggerier
Lynderup P	Møller
Magnussen H	
Mortensen N Manufakturhdl. № 11	Tømremestre
Mørch S V № 27	{Isenkræmmere, Tapethand- lere
Nielsen Charles	Smede
Nielsen N № 36	Murermestre
Pedersen A Chr.	Drejere
Petersen J P № 34	
Poulsen N Manufakturhdl. № 24	Malermestre
Rosengreen C	
Simonsen Chr. Herreekviperingshdl.	Cykler
Sørensen J C № 20	
Weiss O K Købmd. № 10	
Vistisen C Bagerm.	

Indregistrerede Firmaer.

(Uddrag af de officielle Handelsregistre).

Aars Dampteglværker, Akts., Bestyrelse: Forretningsf. C C Jensen, Murerm. J Rasmussen og Sagf. V L Cortes, alle af Aalborg, af hvilke to i Foren. tegner Frm. Aktiekapital 30.000 Kr. Prok.: Forretningsf. C Jensen.

Aars-HaubroSpare- og Laanekasse. Bestyrelse: Snedkerm. A C C Svenstrup (Formand), Gaardejerne J V Brøndgaard (Kasserer), S Gregersen, og A Mortensen, alle af Aars. S J Krogh, Sjøstrup, P Poulsen, Gundestrupgaard, M Jensen Haubro, P Sørensen, Torsgaard og N Nielsen, Haubro. Frm. tegnes af Kassereren i Foren. med et andet Bestyrelsesmedl.

Banken for Aars og Omegn, Akts., Bestyrelsen bestaar af tre Direktorer: fh. Gaardejer T Thomsen, (adm. Direkt.) Købmændene N M Mortensen og O Knudsen Weiss (Meddirektorer) samt et Bankraad: Gaardejer P Sørensen, Thorsgaard, Gaardejerne J J Bladsgaard, Vogusild, N C Berthelsen, Haubrogaard, og S C Glerup, Haubro, Sognefoged P Poulsen, Gundestrupgaard, samt Bogholder J M H Hauschildt. Frm. tegnes af den adm. Direkt. i Foren. med enten en Meddirekt. eller B. gholder Hauschildt, begge Meddirektorer i Foren., eller en a disse i Foren. med et Bankraadsmedl. eller Bogholderen. Aktiekapital 100.000Kr. Dansk Smorforsyning ved Carl Johannes Bruun. Indeh. C J Bruun, Kbhvn. Hestbech Brødrene, Akts., Bestyrelse: Direktør C Jensen, Hobro, E Hestbech og C Hjortkjer (adm. Direktør), begge af Aars. Frm. tegnes af den adm. Direktør alene eller af de to andre Bestyrelsesmedl. i Foren. Aktiekapital 60.000 Kr. Jensen & Perregaard, Akts., Bestyrelse: P C Jensen og H P Perregaard, der hver for sig tegner Frm. Aktk. 4.000 Kr.

Bramminge.

Indbyggerantal 1906: 1073.

Forretningsnavn og Adresse

Se Fagregistret under

Andersen P N Købmd. № 25	Banker
Banken for Bramminge og Omegn, Akts. № 9	Banker
Berthelsen Brødr. Købmd. № 3	Maskinsnedkerier
Bramminge Cykle-Depot, M C Pedersen	Cykler
Bramminge Klædefabrik, C N Andersen	Klædefabrikker
Bramminge Maskinsnedkeri	Maskinsnedkerier
Bramminge Savværk, Niels Jensen	Savværker
Bramminge Teglværk, Akts., № 1	Teglværker
Bramminge Vindmølle, N Povlsen	Møller
Christensen Chr. № 33	Isenkræmmere
Christensen M B	Malermestre
Crome & Goldschmidts Uds. A Ølgaard	Maskinfabr.
„Dannevirke“, H M Thomsen № 32	{Malerm., Faner, Dekorati- onsm., Art. f. Fotografier
Dinnesen J	
Hansen Bendixs Købmd. № 10	
Hansen Laurids	Snedkere
Hansen Marius Bog- og Papirhdl. № 8	Bogtrykkerier
Hansen P Lauridsen Købmd. № 13	
Hotel Kikkenborg № 4	Hoteller
Jørgensen Christen Th.	Møbler
Landbo-Dagbladet № 12	Aviser
Løkke Bagerm.	
Madsen M A № 7	Træsko, en gros
Messens Eneudsalg v. O Hofmann № 30	
Nors Jul. Filial v. Fuldm. A Hansen № 39	Sagførere

Forretningsnavn og Adresse	Se Fagregistret under
Olsen Joh.	Malermestre
Petersen P 24.	Smiede
Schmidt H Manufakturhdl. 37	
Skjærbæk, A E Olesen	Murermestre
Thomsen Søren	Jærn
Thomsen Th. Bagerm.	
Thorsen Niels Købmd. 6	Trælast- og Tømmerhdl.
Venstrebladet for Sydvestjylland 29.	Aviser

Indregistrerede Firma.

(Uddrag af de officielle Handels-Registre).

Banken for Branninge og Omegn. Akts. Bestyrelse: Direktorerne L Helle, N Poulsen og H A Wulff, Hjørtlund, af hvilke to i Foren. tegner Frm. Aktiekapital 100.000 Kr.
 Børthelsen Brødrene, et Kommanditselsk. Ansv. Delt. H P Børthelsen. Prot.: B Børthelsen.
 Branninge Hovedgaard's Fiskeriselskab, et Akts. Bestyrelse: Propr. G V Sørensen (Formand), Fuldm. H P L Ludvigsen og Købmd. G J F Ullrichs, af hvilke to i Foren. tegner Frm. Aktiekapital 9.500 Kr.
 Branninge Teglværk, Akts. Bestyrelse: Købmd. C Hestbech, der tegner Frm., Fuldm. H P Ludvigsen og Forretningstorer J Christiansen, Esbjerg. Aktiekapital 20.000 Kr.

Brønderslev.

Indbyggerantal 1906: 2738.

Forretningsnavn og Adresse	Se Fagregistret under
Aalborg Amtstidende 111	(Udg. i Aalborg)
Andersen A Chr.	Tømremestre
Andersen Mikkel 81	Cykler
Bertelsen L 121.	Gjarmestre
Bruun Chr. 5	Sagførere, Incasso
Brønderslev Bank, Akts. 8	Banker
Brønderslev Cementstøberi 34	Cementvarer
Brønderslev Hotel 17	Hoteller
Brønderslev ny Cementvarefabrik 112	Cementvarer
Carstensen Hans Th. 40	Klædefabrikanter
Christensen Jens 22	Teglværker
Christensen P Bagerm. 21	
Christensen P Købmd. 18.	{Korn, Trælast- og Tømmerhdl.
Christensen P Bog- og Papirhdl. 29	
Crome & Goldschmidts Fabr. Uds., Johan Toft 3	
Dietrich Gustav 39	Pølsefabr.
Egestad Peder 67	Murermestre
Engelsk Beklædningsmagasin, Carl Lauritzen 38	
Færch Carl Købmd. 61	Jærn
Færch K & O 61 & 129	Maskinsnedkerier og Savv.
Glargaard Poul 26.	Isenkræmmere
Hansen's H P Eftf. Chr. Hansen Manufakturhdl. 71	
Hassing Nicolai Materialist 25	
Hoffmann V R 110	Malermestre
Hotel Eduard 33	Hoteller
Hotel Phoenix 100	Hoteller
Hundahl E Papirhdl.	
Jensen Anders 118	Murermestre
Jensen C A Bagerm. 41	
Jensen Chr. Blikkenslagerm.	
Jensen Mikkel 36	Snedkere
Johansen A C 63	Cykler
Kiær A S 107	Sagførere, Incasso
Kjær's Morten Eftf., Niels Soelberg 37	Isenkræmmere
Larsen J 70	Stenhuggerier
Larsen S Købmd. 16	
Lehm C 122	Rebslagere
Madsen M S 84	Protokoller, Bogtrykkerier
Mortensen Isak	Vognfabrikanter
Nielsen L P 43	Gartnere
Nielsen N 60	Smiede
Nielsen Niels	Murermestre
Nielsen Peder, Pedershaab 9	{Bygningsart., Laase, Maskinfabr., Vognfabrikant, Artkl. f. Cementvarefabr., Havemobler, Landbrugs sm. Planterkoler
Nielsen-Spejlborg K 79	{Maskinfabrikker, Landbrugs maskiner, Vognfabrikationsartikler
Olsen N K 6	{Børstenbindere, Mejerirekvisitter
Pedersen A P 102	Tømremestre
Pedersen Niels Blikkenslager 74	Gartnere
Pedersen P A 117	
Pedersen P J 15	
Petersen Jul. Bagerm.	
Poulsen Gerhard Købmd. 54	Teglværker
Roed Johannes Manufakturhdl. 113	
Selchau V Cand. jur. 111	Sagførere, Incasso
Sinding Holger Manufakturhdl. 106	
Svendsen Chr. Købmd. 10	Korn, Trælast- og Tømmerh.
Thomsen P 93.	Tømremestre
Thomsen Thøger Købmd. 4	
Thun Chr. C.	Rebslagere
Tolstrup M Andr. Købmd. 11	Korn, Trælast og Tømmerh.
Torpegaard N J 92.	Maskinfabrikker
Vendsyssel Cementmurstens Fabrikker 9	Cementvarer
Vendsyssel Folkeblad 211	Aviser, Bogtrykkerier

Forretningsnavn og Adresse	Se Fagregistret under
Vendsyssel Tidende 111	(Udg. i Hjørring)
Vester-Brønderslev Sogns Spare- og Laanekasse 48	Sparekasser
Winther & Andersen Akts. Købmd. 1	Korn

Indregistrerede Firmaer.

(Uddrag af de officielle Handels-Registre.)

Brønderslev Bank. Akts. Bestyrelse: Købmd. C L Winther, Sagf. A S Kiær, og Højstskoleforst. N C Nielsen Frm. tegnes af to Direktører i Foren. Prot.: En Direktør i Foren. med Bogholderen P A R Hansens. Aktiekapital 100.000 Kr.
 Engelsk Beklædningsmagasin ved Carl Lauritzen.
 Lundegaards Mose. Akts. Bestyrelse: Vekslerer E Schiøtz, Odense, Ingeniør M I Nyboe, Kbhvn. Lejtn. V Steen, Assens, Propr. V Schiøtz, Molholt, og Ingeniør C Fox Maule, Kbhvn. de to sidstn. danne Forretningsudvalget. Frm. tegnes af Forretningsudvalgets Medlemmer i Foren. eller tre Bestyrelsesmedl. i Foren. Aktiekapital 72.000 Kr.
 Nielsen Frederik. Akts. Bestyrelse: Førstolører S Rasmussen, Forp. T P Therkildsen, Gl. Hammelose og Gaardejer C J Nørgaard, V-Ijermitslev, af hvilke to i Foren. tegner Frm. Aktiekapital 4.000 Kr. Prot.: F. Nielsen
 Winther & Andersen, Akts., Bestyrelse: Købmandene L Andersen og C L Winther samt Forretningssk. A P Petersen, der hver for sig tegner Frm. Aktiekapital 150.000 Kr.
 Vendsyssel Cementmurstens-Fabrikker ved P Nielsen & Co. Ansv. Delt.: P Nielsen, Pedershaab, der tegner Frm. M R Larsen, Poustrup, A Kristensen, St. Plet, N Englund, Thise, A Englund, Thise, P Nielsen, N-Sundby og C L Christensen. Aalborg. Prot.: L Christiansen.
 Vester Brønderslev Sogns Spare- og Laanekasse. Bestyrelse: Landinspektør Jungersen, Urmager P Thomsen Boghdl. P Christensen. Husejer N P Hansen, Cementfabr. C Westergaard og Propr. H Wahl Møller Korninggaard, af hvilke tre i Foren. tegner Frm.

Ebeltoft.

Fra Kjøbenhavn pr. Jærnbane o. Fredericia 13 T., o. Kallundb. 12³/₄ T. Indbyggerantal 1906: 1714; 1891: 1467; 1890: 1284; 1891: 598. Ejendoms skyld: 2,1 Mill. Kr. Indkomst: 0,1 Mill. Kr. Formue: 1,6 Mill. Kr. Havnedybde: 18 Fod. Borgmester: H P Selmer.

Forretningsnavn og Adresse	Se Fagregistret under
Christensen Chr. Manufakturhdl. 31	
Crome & Goldschmidts Fabr. Udsalg 1	
Ebeltoft Andels-Svinestogterier 22	Svinestogterier
Ebeltoft Avis 45	Aviser, Bogtrykkerier
Ebeltoft Bank, Akts. 20	Banker, Incasso
Ebeltoft Bog- og Papirhdl., N Ræbild 36	
Ebeltoft Cementvarefabrik 46	Cementvarer
Ebeltoft Dagblad 26	Aviser
Ebeltoft Folkeblad	Aviser
Ebeltoft Materialhandel v. Rasmus Kruse 21	
Eykens A P Overretssagf. 6	Sagførere
Frandsen M Bagerm.	
Graff W jun.	Kobbersmede
Grenaa Handels- & Landbrugsbank Ebeltoft Afd. 37	Banker (Grenaa)
Henningens & Hejdemann 32	Maskinfabr.
Holm-Petersen Bankdirektør & R C Møller 20	Sagførere, Incasso
Hornbeck Gert 9	Isenkræmmere
Hotel Vigen 18	Hoteller
Høhøkketfabrikken ved L Kordt 27	
Jensen P M Manufakturhdl. 4	
Jørgensen H Th. Købmd. 3	
Klerke F 34	Teglværker
Klinge M Bagerm.	
Knudsen's A Løderfabrik, Akts. 2	Garverier
Koch's R A Enke 23	Dampskibsekspeditioner
Kordt L 27, Stats 11	{Trælast- og Tømmerhdl., Støbegods, Drivremme, Kakkellovne og Komfurer, Værktøj, Cement, Maskinfordhl., Cementvarer, Vinduesglas, Bygningsartikler, Jærn.
Laursen Bagerm.	
Laursen-Westerso J	Snedkere
Møllerup V Bagerm.	
Mikkelsen R 41	Mineralvande
Nielsen Alfr. 30	Sagførere, Incasso
Omer I P	Malermestre
Petersen Fr.	Smiede
Poulsen C Købmd. 15	
Rudholt Rasmus 50	Isenkræmmere
Sparekassen for Ebeltoft By og Omegn 6	Sparekasser
Westergaard J Købmd. 13	Trælast- og Tømmerhdl.
Winge Peder J Købmd. 14	

Indregistrerede Firmaer.

(Uddrag af de officielle Handels-Registre.)

Bøgh's M Bryggeri ved D Bøgh.
 Ebeltoft Bank, Akts. Bestyrelse: Exam. jur. A C Holm-Petersen (adm. Direktør) Skomager P M Hansen og Gaardejer R C Hansen, Gronlev, der to i Foren. tegner Frm. Aktiekapital 30.000 Kr.
 Ebeltoft Bog- og Papirhdl. ved N Ræbild.
 Ebeltoft Cementvarefabr. Joh. A Andersen Ragner.
 Ebeltoft Isenkræmforretn. ved N Kordt.
 Ebeltoft Materialhdl. ved Rasmus Kruse. "Frem" ved N Lundberg.
 Hansen V & E. Indeh. Vilhelmine K Hansen og Nielsine E Hansen.
 Hotelaktieselskabet. Bestyrelse: Fabr. N Lundberg, Murerm. H S Thomsen og Overretssagf. A P Eykens, der to i Foren. tegner Frm. Aktiekapital 16.000 Kr.
 Høhøkketfabrikken ved L Kordt.

Knudsen's A Løderfabr., Akts. Bestyrelse: Sagf. A Nielsen (Formand), Købmændene C Paulsen, P J Winge og M Damm, alle af Ebeltoft, samt Købmd. P M Ørsnes, Aarhus. Den samlede Bestyrelse tegner Frm. Aktiekapital 100.000 Kr. Prot.: A Knudsen.
Lundberg S B, Indeh. N Lundberg, der tegner Frm. og Kirstine M Lundberg Oplag og Udsalg fra Crome og Goldschmidts Fabrikker i Horsens og Ribe samt Horsens Tugthus. Indeh. M N Damm.
Sparekassen for Ebeltoft By og Omegn. Bestyrelse: Branddirektor J S Møller, Overretssagf. A P Eykens, Brygger J D M Bogh og Propr. J A Bredstrup, Elsegaard, der to i Foren. tegner Frm.

Esbjerg.

Fra Kjøbenhavn pr. Jærnbano 734 T. Indbyggerantal 1906: 15.665; 1901: 13.355; 1890: 4111; 1801: 20. Ejendomsskyld: 19,7 Mill. Kr. Indkomst: 4,2 Mill. Kr. Forme 9,2 Mill. Kr. Statshavn, Havnedebde: 19 Fod. Borgmester: K O Holch. Stadsingenior: H H Schmidt, Havneingenior: L Barner. Fremmede Landes Konsuler: Konsul Chr. Andersen (Belgien), Konsularagent L D Lauritzen, R. DM. (Frankrig), Vicekonsulerne Thorv. Drost (Grækenland), L Hartogs (Nederlandene), Thorv. Møller (Sorge), H M Pagh, R. (Portugal), Chr. Olsen (Rusland), Konsul Jørgen Nielsen (Storbritanien og Irland), Vicekonsul C Breinholt (Sverrig), Konsul C Breinholt (Tyskland).

Forretningsnavn og Adresse	Se Fagregistret under
Adamsen & Cruse A 300	Fiskehandlere
Andels-Smørpakteriet (The Danish Co-operative Butter Factory Company) A 169	Smørekseportører, Æg
Andersen A A 53	Snedkere
Andersen H A 303	Murermestre
Andersen M Blikkenslagerm. A 219	
Ankersen S A 355	Kul
Bang Hans A 236	Sagførere, Incasso
Behrens C A 112	Gartnere
Berg O A 302	Arkitekter
Blok Johs. Manufakturhdl. A 287	
Bojsen Brødrene A 251	Isenkram en gros
Bojsen Peter Lampe- & Kjøkkenudstørsforr. A 433	
Bønnichsen & Bojsen, Akts. A 433	Landbrugsmaskiner
Brasch Chr. II A 139	Sagførere, Incasso
Breinholt C Konsul A 57	Assurancebestyrere
Brok J A 333	Malermestre
Bruhn K A 35	Snedkere
Bundgaard Th. A 291	Skotøjsfabr.
Busk J M A 409	Malermestre
Botker's L Effl. Støbegodsforhdl. A 81	Støbegods, Kakkellovne og Komfurer
Botker's L Tommerhandel, Akts. A 162	Trælast- og Tommerhdl.
Botker Thorvald A 159	Isenkrammere
Centralhotellet A 74 og 170	Hoteller
Centraltrykkeriet A 233	Bogtrykkerier, Plakater, Reklameartikler
Christensen C J A 127	Papir en gros, Prospektkort en gros, Lykønskingskort, Papirposer
Christiansen Jørgen A 293	Fiskehandlere
Christiansen V A Bagerm. A 299	
Clausen Chr. II A 263	Arkitekter
Clausen's Chr. Naadlefabrik, Akts. A 116	Naadlere
Clausen & Enevoldsen, Akts. A 393	Sejlmagere
Clausen J A 211	Sagførere
Clausen M A 102	Tommermestre
Clausen O D Bagerm. A 44	
Clemmensen R A 294	Bødkere
Co-operative wholesale society lmt. A 284	
Stats A 25	Svineslagteriet (Herning)
Crome & Goldschmidts Fabr. Udsalg A 206	
Dahl J P Farvehdl. A 87	
Dalsgaard Olsen Bog- & Papirhdl. A 109	Dampskibsselsk.
Dampskibsselskab, det dansk-franske A 322	Dampskibsselsk.
Dampskibsselskabet Dania A 145	Dampskibsselsk.
Dampskibsselskabet Jylland, Akts. A 86	Dampskibsselsk.
Dampskibsselskab Vesterhavet, Akts. A 3 & 366	Dampskibseksp. & Dampskibsselsk.
Dansk Andels Æggesport A 242	Æg, Eksp. og Imp.
Dansk Beklædnings Kompagni v. Marius Sørensen A 158	
Dansk Kanin Eksportslagteri A 125	Slagterier
Dansk Karantaine- og So-Assurance-Selskab	Soforsikringsselskaber
Danske Gødningsselskab	Gødning, kunstig
Danske Kødskport, Den, Akts. A 124	Slagterier
Danske Mejeriers Andels Smørekseportfor- ening (Danish Dairies) A 152, Stats A 30	
Dyhre H T, Akts. Købmd. A 104	Smørekseportører
Elektra, Akts. A 411	Elektr. Lysinstallation
Enevoldsen N A 234	Fiskehandlere
Eriksen & Christensen, Akts. A 12, Stats A 12	Fødestoffer, Korn
Ernst C G Bagerm. A 290	
Esbjerg Andels Svineslagteri A 67, Stats A 28	Slagterier, Svineslagterier
Esbjerg Avis A 34	Pølsefabr., Fedt en gros, Hønsføder
Esbjerg Bryghus, Akts. A 268, Stats A 29	Aviser, Bogtrykkerier
Esbjerg Brødfabrik A 262	Bryggerier
Esbjerg Dampskibsselskab, Akts. A 77 & 427	Brødfabr.
Esbjerg Dampvaskeri, Akts. A 223	Dampskibsselsk.
Esbjerg Eddikebrygg. og Sennepsfabr. A 221	Vadskerier
Esbjerg Egg-Export Company, Lmt., Akts. A 17	Eddikefabr., Korkvarer, Konserver
Esbjerg-Fano Bank, Akts. A 38	Æg, Eksp. og Imp. Banker, Incasso

Forretningsnavn og Adresse	Se Fagregistret under
Esbjerg Grafiske Anstalt, Akts. A 274	Bogtrykkerier
Esbjerg Højskolehjem A 301	Hoteller
Esbjerg Jærn- og Staal-Forretning, Akts A 160, Stats A 15	Jærn, Jærnrør, Jærnbjelker, Badcartikler, Sanitetsartikler, Vandklosetter
Esbjerg Jærnstøberi og Maskinfabrik, Jensen & Olsen A 31	Jærnstøberier, Maskinfabr., Dampmask., Vindmotorer, Støbegods, Teglværk, Jærnkonstrukt., Pumpe, Art. f. Møllebyggere
Esbjerg litografiske Anstalt, Akts., A 126	Litografiske Etabl., Plakater, Reklameartikler, Etiketter
Esbjerg Maskinfabrik, Jærn- og Metalstøberi, Christoffersen og Larsen A 6	Jærnstøberier, Maskinfabr.
Esbjerg Materialhdl. v. Steen Jensen A 181	
Esbjerg Monier- og Cementvarefabrik, Akts. A 58	Cementvarer
Esbjerg ny Trælshandel ved Jørgen J Jensen A 254	Trælast- og Tommerhdl.
Esbjerg offentlige Slagtehus og Kødkontrolstation A 271	Slagterier
Esbjerg Osteforretning v. Th. Hansen A 189	
Esbjerg Papirforsyning, Akts. A 155	Æskofabrikker
Esbjerg Papæskefabrik, Jacob Poulsen A 185	Aviser
Esbjerg Posten A 48	Saltraffinaderier og Imp.
Esbjerg Salt- & Cinders Fabrikker, Akts. A 77 & 427	Cokes og Cinders
Esbjerg Skibsbyggeri, N Raun-Byberg A 253	Skibsbyggerier, Baadebyggerier, Motorbaade
Esbjerg Skibsværft, Akts. A 198	Skibsbyggerier
Esbjerg Sodafabrik A 27	Sodafabrikation
Esbjerg Speditions- & Toldklarings Forretn., Akts., A 321	Toldklarere, Speditører
Esbjerg Støbegodslager, Birch Larsen	Støbegods
Esbjerg Sukkervarefabr. v. Emanuel Nielsen A 194	Sukkervarefabr.
Esbjerg Svineslagteri A 153, Stats A 10	Svineslagterier, Slagterier, Pølsefabr., Fedt en gros
Esbjerg Teglværks Udsalgskontor A 265	Teglværker
Esbjerg Tovværks Fabrik A 400	Rebslagere, Tovværk
Esbjerg Trauldsfabrik, Akts. A 380	Trauld
Faarup & Sønderby Købmd. en gros. A 105	Kolonial, Mel, Kaffeimportører og Kaffebrønderier
Fabrikken Kosmos A 196	Mineralvande
Fabrikernes Udsalg, S Chr. Pedersen Kjøkkenudstørsforr. A 32	
Falkenberg A 465	Smede
Feerup Carl Købmd. Skibsprovianteringsforr. A 23	
Fiske- Konserver-Fabrikken Jylland A 480	Konserver
Forenede Dampskibsselskabs Ekspedition A 66, Stats A 7	Dampskibsselsk.
Forenede jydsk Farverier og Trikotagefabrikker, Akts. A 137	Trikotagefabr., Farverier
Frøderiksen & Sørensen	Mikrotojsfabrikker
Frøkjær I Th. A 305	Murermestre
Frøkjær Jac. A 361	Malermestre
Funch's O Effl. A 329	Klude en gros
Gammelby Teglværk A 217	Teglværker
Gantzel P Agenturforr. A 60	
Geertsen F A 178	Murermestre
Graff Carl A 41	Kobbersmede
Handelsbanken A 193, Stats A 1	Banker, Incasso
Hansen Brødr. A 283	Malermestre
Hansen Carl A 7, Stats A 26	Agentur & Kommforr., Petroleum
Hansen & Clausen A 184	Agentur & Kommforr.
Hansen Engers Boghandel A 62	
Hansen E M A 90	Sagførere
Hansen H J Bagerm. A 363	
Hansen M Sadelmager og Tapetserer A 230	Møbler
Hansen & Thomsen	Snedkere
Hansen Th. P	Skotøjsfabr.
Harder Hans Ad.	Sagførere, Incasso
Hartogs L A 125	Slagterier
Hedegaard N A 2	Smørekseportører, Æg, Eksp.
Hoffmann Carl B A 296	Jærnstøberier, Maskinfabr., Motorer, Gasmotorer, Baadmotorer, Petroleumsmot.
Holbek Carl A 227	Smørekseportører
Holm Jens A 274	Protokoller, Bogbindere
Holm T A 65	Malermestre
Hotel Phoenix A 121	Hoteller
Hotel Royal A 72 & 186, Stats A 27	Hoteller
Hotel Spangsberg A 4	Hoteller
Hvedstrup H A 177	Sagførere, Incasso
Høyer N P Købmd. A 188	
Jacobsen Jul. A 215	Maskinfabrikker
Jensen Chr. A 70	Tommermestre
Jensen H A 448	Tommermestre
Jensen H B, Karl Sørensen's Effl. A 29	Maskinfabrikker, Mejerianlæg og Mejerimaskiner, Mejerirekvisitter, Drivremme, Maskinolie, Pudsemidler
Jensen H P	Teglværker
Jensen J Chr. Bagerm. A 295	

Forretningsnavn og Adresse	Se Fagregistret under
Jensen's J P elektriske Etablissement v. J P Jensen & C C Renø 249	Elektrisk Lysinstallation
Jensen Magnus Købmd. 148	
Jensen Marinus 297	Snedkere
Jensen P & Co., Akts. Købmd. 143	Kul, Cokes
Jessen & Olsen 175, Stats 11	Tømrermestre
Juel H C, Akts. 156	Korn
Jydsk Andels Foderstofforretning 259	
Jydsk Sækvipering, Akts.	
Jørgensen A K 131	Snedkere
Jørgensen Ingvar 45	Cykler
Jørgensen J N H 319	Drejere
Jørgensen M Manufakturhdl. 22	
Jørgensen & Møller 255	Agentor og Kommissionsf.
Klausen V	Skotojsfabrikker
Knudsen Bang 69	Isenkræmmere
Kohl Theodor Manufakturhdl. 122	
Kromann's N M Fabrikker, Akts. 185	(Sæbefabrikker, Kemiske Fabrikker, Bitter, Bagepulver, Buddingpulver, Ildtændere
Kruuse E H Manufakturhdl. 269	
Larsen A C 40, Stats 18	(Eg, Eksp. & Imp., Smøreksporthører
Larsen H P 224	Trikotagefabr.
Lauritzen J 3, 366 & 118	(Mæglere, Kul, Befragtningsagenter, Havariagenter, Speditører, Cokes & Cinders Fiskehandlere
Lauritzen L H 339	
Lauritzen's Smørfabrik v. Bruhn & Lauritzen 203	Smøreksporthører
Lund C, Akts. 103	Margarinefabrikker
Lund's C Teglværk, Akts., 103	Teglværker
Lund-Christensen I 214	Arkitekter
Lysholdt M 83	Murerm., Entreprenører
Maade Teglværk 218	Teglværker
Madsen J P	Isenkræmmere
Mathiasen's H M Eff. 47	(Sejl- og Flagmagere, Isolering
Mathiasen Lauritz Købmd. 16	
Maypole Dairy Comp. Lmt. 115, Stats 17	Smøreksporthører
Mecklenborg S B Købmd. 130	
Meilvang Hans Købmd. 132	
Melchiorson P C 304	Garmestre
Mikkelsen Harder 412	Bogtrykkerier
Mollerup's C Maskinfabrik, Akts. 43	Maskinfabr., Motorer
Mollerup C & Co., Akts. 387	(Maskinfabrikker, Skibsbyggerier, Petroleumsmotorer
Møller & Drost 10 & 481, Stats 8	Kul
Møller I Havneg. 73	Frimærkehandlere
Møller I P 273	Tømrermestre
Møller Thorvald & Co. 58	(Tagstensfabr., Teglværker, Bygningsart., Tjære, Lervarer, Gips, Tagpap, Slibestene Skifer, Gulvfliser, Cylinderolie, Gipspladevægge, Ildfaste Materialer, Linoleum, Maskinolie, Tapethdl., Farvef., Dampskorstene, Lørrør
Nielsen Axel Købmd. 209	
Nielsen Carl Købmd. Skibsprovinianteringsforr. 68	Isenkræmmere
Nielsen Charles 378	Fiskehandlere
Nielsen Hans 119	Fiskehandlere
Nielsen J J 336	Fiskehandlere
Nielsen Lauritz 205	Maskinfabr.
Nielsen N N	Elektr. Lysinstall.
Nielsen N S 315	
Nielsen Ole Bagerm. 368	Fiskehandlere
Nielsen & Pedersen 235	Sagførere
Nonboe H 232	Benzin (Kbhvn.)
Nordisk Benzin Compagni, Akts.	Fiskehandlere
Nyholm Albert 174	Skotojsfabrikker
Olsen O P 116	Kolonial, Mel, Sydfrugter
Pagh & Qvist-Pedersen Købmd. engros 77 & 427	Elektrisk Lysinstall.
Pedersen Brødrene 418	Tømrermestre
Pedersen Chr. 286	Isenkræmmere, Værktøj
Pedersen Henning 373	Kolonial engros, Sydfrugter
Pedersen L 56	Arkitekter
Peters H 92	
Petersen H J Bagerm. 237	Læderhandlere
Petersen I H 451	(Entreprenører, Brolægningentreprenører, Vej- og Kloakanlæg
Petersen Magnus 163	Tømrermestre
Petersen Terker 279	Gartnere
Piet Carl Købmd. 13	
Poulsen Emil 55	
Raben Aug. Farvehdl. 75	
Randers Rebstaeris Opl. v. Carl Hansen 7, Stats 26	Fiskeriredskaber, Tovværk
Rasmussen 63	Cykler
Rasmussen A 49	Murermestre
Rasmussen & Lauridsen 138	Fiskehandlere
Rasmussen N Johan 276	Tømrermestre
Ravn Peter 357	Maskinsnedkerier
Ribe Amts Vejviser, Boghdl. Dalsgaard Olsen 109	Vejvisere

Forretningsnavn og Adresse	Se Fagregistret under
Rosendahl K 142	{ Bogtrykkerier, Plakater, Protokoller, Bogbindere, Linierere
Rødgaard's J M Importforretning, Akts. 146	Olieimportører
Røn Peter 310	Fiskehandlere
Schaub & Co.'s Fabrikker, Akts. 141, Stats 16	Tarmrensere, Konserver
Selsted N P Købmd. 212	
Sloth's P Margarinefabrik 247	Margarinefabr.
Spriftfabrikken Pøniks, Akts. 268, Stats 29	Spriftfabr., Gær, Brændevin
Struer-Mikkelsen's Fiskeeksport 150 & 264, Stats 13	Fiskehandlere, Røgerier
Stærh Otto Jul. Blikkenslagerm. 94	
Svendborg Støbegodslager, Akts., 83	Kakkelovne og Komfurer
Soassurance-Selskabet "Esbjerg" 57	Sø- og Transportforsikrs.
Sørensen H M 36	Smede
Sørensen's I C Eff. 25	Fiskehandlere
Sørensen S 98	Gartnere
Tangaa 306	Tømrermestre
Therkildsen's Chr. Skotojsfabrik, Akts. 415	Skotojsfabr.
Thomsen A Lykke 27	(Farvefabrikker, Lakfernis, Farvehdl., Malerartikler, Kitfabrikker
Thomsen M Lykke 46	Smede
Thygesen Th. Købmd. 266	
Torbensen A 434	Fiskehandlere
Traadvævsfabrikken Galvania, Akts. 436	Metalladvarvfabr.
Tranholm H P 382	Murermestre
Valsemøllen, Akts. 267	Dampmøller
Varde Bank, Akts. 106	Banker
Werner-Lassen	Sagførere
Vestjyllands Afholds-Dagblad 438	Aviser
Vestjyllands Social-Demokrat 244	Aviser
Wilhelmsen Oscar 292	Fiskehandlere
Villemoes J 199	Kul

Indregistrerede Firmaer.

(Uddrag af de officielle Handels-Registre).

Adamsen & Cruse. Indeh. J. P. Adamsen og H. B. Cruse.
 Adamsen & Jacobson. Indeh. P. C. Adamsen.
 Bjerregaard's Jens Cykle- og Maskinindustri, Akts., Bestyrelse: Grossererne P. L. v. Billow (Formand), C. V. Nielsen og O. Schultze alle af Kbhvn. Frm. tegnes af Formanden i Foren. med et Bestyrelsesmedl. Aktiekapital 4.000 Kr. Prok.: J. Bjerregaard Christensen og R. E. Werner-Lassen i Foren. Frm. er stillet under Likvidation med Overretssagf. P. Hennings, Kbhvn. som Likvidator med Ret til at tegne Frm.
 Bojsen, Brødrene. Indeh. C. Bojsen Prok.: Mette M. J. Bojsen og B. M. Bojsen.
 Bonnichsen & Bojsen, Akts., Bestyrelse: Købmændene A. Bonnichsen og B. M. Bojsen, der hver for sig tegner Frm. Aktiekapital 6.000 Kr.
 Bruhn & Jørgensen, Chr. P. Jensen's Eff. Indeh. C. Bruhn.
 Botker's L. Eff. Indeh. T. S. Erichsen.
 Botker's L. Tommerhandel, Akts. L. Botker er adm. Direkt. og tegner Frm. Aktiekapital 15.000 Kr.
 Cigarforretningen Central ved J. H. Hummelgaard.
 Clausen's Chr. Naadlefabrik, Akts., Bestyrelse: Bagerm. O. P. Olsen, (Formand), Partikulier O. N. Poulsen, (Næstformand), og Købmand M. Jørgensen, Frm. tegnes af Formanden eller Næstformanden, hver for sig. Aktiekapital 15.000 Kr.
 Clausen & Enevoldsen, Akts., Bestyrelse: Fiskehdl. N. P. Enevoldsen og Sejlmager C. K. S. Mathisen, der hver for sig tegner Frm. Aktiekapital 2.000 Kr.
 Cyklokompaniet i Esbjerg, Akts., Bestyrelse: Cykkehdl. C. C. Nedergaard, Bramminge, der tegner Frm. Aktiekapital 400 Kr.
 Dampskibsselskabet Jylland i Likvidation, Akts., Bestyrelse: Konsul D. Lauritzen, Konsul V. Greibe (Forretningsl.), begge af Esbjerg, Sagf. Bankdirekt. J. T. Therkildsen, Ribe, og Købmd. C. C. Skikkild, Ringkjøbing, Aktk. 400.000 Kr. Akts. er traadt i Likvidation, under hvilken Frm. tegnes af en Kommission: Konsul F. V. Greibe, Kapl. S. Meinertz og Sagførerne C. H. Brasch og H. Ivedstrup, to i Foren.
 Danish Co-operative Butter Factory Company, The, Lmt., Bestyrelse: Proprietærene R. Rasmussen, Højrupgaard (Formand), og C. Ravn, Sjølundsgaard, Forstander N. Pedersen, Ladelund, J. Laursen, Hjerem, Inspekt. J. P. Leegaard, Rosvang, Mejeribestyrer J. P. Justesen, Brorup og Gaardejer H. Skjode, Vest. Ret til at tegne Frm. har kun Bestyrelsen og Direktør Aage Ilylsted. For Selsks. Forpligtelser hæfte alle Andelshaverne.
 Dansk Beklædningskompagni ved Marius Sørensen Indeh. M. F. G. Sørensen og J. Jørgensen.
 Dansk Jersey- og Normal-Fabrik ved Martin Bank.
 Dansk Karantaine og Sø-Assurance Selskab, et Selsk. med begrænset Ansvar. Bestyrelse: Konsul H. P. M. Pagh (Formand), Konsul L. D. Lauritzen og Ekspeditor C. B. Breinholt, alle af Esbjerg, Propr. J. S. Buch, Holmgaard og Skibsmægler J. Thude, Altona, af hvilke to i Foren. tegner Frm. Den indsk. Kapital er 55.000 Kr. Prok.: Konsul C. Breinholt.
 Dansk Lüksusmøbel-fabrik og Dampdrejeri, Akts., Bestyrelse: Drejerm. J. N. H. Jørgensen og Tommerhdl. J. S. Jensen, der i Foren. tegner Frm. Aktiekapital 20.000 Kr.
 Danske Kodoksport, Den, Akts., (The Danish Meat Export Company Lmt.) Bestyrelsen's Forretningsudvalg består af: Gross. L. N. Ladefoged, London (Formand), Propr. J. S. Breinholt, Sønder-Vinkel (Næstformand), Gaardejer C. Clausen, Hylerslev, og Kreaturhdl. S. Thiel, Horsens, der to i Foren. tegner Frm. Aktiekapital 30.000 Kr. Prok. har den adm. Direkt. J. F. Bramminge og hvert af Forretningsudvalgets Medl.
 Dansk Smørforsyning ved V. Lorentzen. Indeh. Vilhelmsen N. Lorentzen.
 Eksportteglværket i Maade pr. Esbjerg, Akts., Bestyrelse: Skibsbygm. S. Abrahamsen (Formand), Træhdl. P. Kristensen, Fredericia og Sagf. M. J. N. Clausen, Frm. tegnes af Formanden i Foren. med et Bestyrelsesmedl. Aktiekapital 20.000 Kr. "Elektra" Akts., Bestyrelse: Fru B. Bubach og Elektriker A. C. Christiansen, Skærbæk (Formand) Frm. tegnes af Formanden. Aktiekapital 1.000 Kr.
 Engelsk Beklædningsmagasin ved Adler Svanholm.
 Eriksen & Christensen, Akts., Bestyrelse: Købmændene T. C. Jensen og D. Lauritzen, Ekspeditor C. B. Breinholt, Sagf. C. H. Brasch samt H. Eriksen, adm. Direkt. Frm. tegnes af den adm. Direkt. alene, eller af to Bestyrelsesmedl. i Foren. Aktiekapital 50.000 Kr.
 Esbjerg Bryghus, Akts., Bestyrelse: Konsulene H. P. M. Pagh og J. Nielsen, der i Foren. tegner Frm. Prok.: Bogholder J. Lund i Forening med et Bestyrelsesmedlem. Aktk. 100.000 Kr.
 Esbjerg Dampskibsselskab, Akts., Bestyrelse: Frm. Pagh & Qvist-Pedersen, (Forretningsf.) samt Gross. H. Eriksen, Kapl. J. M. Mortensen og Sagf. C. H. Brasch, (Kommitterede), Frm. tegnes af Forretningsf. Aktiekapital 110.000 Kr.
 Esbjerg Dampvaskeri, Akts., Bestyrelse: Gross. V. Christoffersen, (Formand), Guldsmed V. Dyrholm, Ribe, Tommerm. M. Clausen, Købmd. N. J. Andersen, Nordby, og

Skibsreder P N Harbye, Nordby, Frm. tegnes af Formanden i Foren. med et andet Bestyrelsesmedl. Aktiekapital 45.000 Kr.
 Esbjerg Eddikbevygeri og Sennepfabrik ved K Petersen. Indeh. Kristine Petersen. Prot.: O H Brinch.
 Esbjerg Egg-Export Company, The. Lmt., Akts. Bestyrelse: Konsul C Breinholt (Formand), Konsul J Nielsen og Direktør S L J Bech (Forretningsfører), der to i Foren. tegner Frm. Aktiekapital 20.000 Kr.
 Esbjerg Ejendoms-Societet. Akts. Bestyrelse: v.ross. J Christensen og Overretssagt A Damm, begge af Kbhvn. samt Bankdirektør W Esmann, der to i Foren tegner Frm. Aktiekapital 200.000 Kr.
 Esbjerg Facade- og Figurstens Teglværk. Akts. Bestyrelse: Murerm. H J Christensen, Varde (adm. Direkt.), Kapl. M N Mathiasen, Kapl. S J Farup og Købmd. H N Svarrer, alle af Nordby, og Sagf. H L Nonboe, Varde, der to i Foren. tegner Frm. Aktiekapital 150.000 Kr.
 Esbjerg Fano Bank, Akts., driver Bankforretninger i Esbjerg By og Sogn, Nordby og Sønderho paa Fano med Hjemsted i Esbjerg; for Nordbys og Sønderhoes Vedkommende tilføjes Firmanavnet „Fano Afdeling“ henholdsvis i Nordby, i Sønderho. Bestyrelse: I Esbjerg: Konsul J Nielsen og Overretssagt A A Jensen, for Nordby Afdelingen: Skibsrederne C N Clausen, P N Winther, H H Clausen og P N Harbye, alle af Nordby, og for Sønderho-Afdelingen: Skibsreder N H Brinch og Kapl. N H Fischer, begge af Sønderho. Frm. tegnes i Esbjerg af to Direkt. i Foren., og pr. Prot. af en Direktør i Foren. med enten Bogholderen: C J Hansen eller Kassereren: J J Sillasen, i Nordby og Sønderho af to Bestyrelser i Forening. Aktiekapital i Mill. Kr.
 Esbjerg grafiske Anstalt, Akts. Bestyrelse: Bogbinder J Holm (Formand) og Bogtrykker J Rindlov, der i Foren. tegner Frm., samt Malerm. J Hansen. Aktiekapital 7.500 Kr.
 Esbjerg Herre-Udstyrmagasin ved M Jørgensen.
 Esbjerg Jern- og Staal-Forretning, Akts. (Gross. V L Rabr. Aarhus (Formand for Bestyrelsesraadet) og A E D Bruhn (adm. Direktør) tegner hver for sig Frm. Aktiekapital 150.000 Kr.
 Esbjerg Jærnstøberi & Maskinfabrik ved Jensen & Olsen. Indeh. L B Jensen og H J C Olsen.
 Esbjerg Kunst- og Stenrykkeri, litografisk Anstalt ved P M Meyer.
 Esbjerg litografiske Anstalt, Akts. Bestyrelse: fh. Købmd. A F Petersen, Boldegaard, (Formand) der tegner Frm. Købmd. M E B Jensen og Tømmerm. C L C Skatte. Prot.: C Henriksen. Aktiekapital 12.000 Kr.
 Esbjerg Maskinfabrik, Jern- og Metalstøberi, Christoffersen & Larsen. Indeh. L H F T Christoffersen og R T A Larsen.
 Esbjerg Materialhandel ved Steen Jensen.
 Esbjerg Monier- og Cementvarefabrik, Akts. Bestyrelse: Gross. Thorvald Møller og Arkitekt. Fabr. Emanuel Jensen, Kbhvn., der hver for sig tegner Frm. Aktiekapital 25.000 Kr.
 Esbjerg Musik- og Tobaksforretning. Bestyrelse: J C P Weiling (Formand). Politibetj. S Christensen og Slagter E Hestbæk. Frm. tegnes af Formanden. Aktiekapital 1.500 Kr.
 Esbjerg ny Trælshld. ved Jørgen J Jensen.
 Esbjerg Osteoforretning ved Th. Hansen.
 Esbjerg Papirforsyning, Akts. Bestyrelse: Bogtrykker H C C Hansen, Bogbinder T C G Tobiasen og Frk. Johanne Mortensen (Forretningsfører). Frm. tegnes alene af Sidstn. Aktiekapital 1.250 Kr.
 Esbjerg Partivareforretning, Akts. Bestyrelse: N A Schmidt (admin. Direkt.), der tegner Frm. Aktiekapital 10.000 Kr.
 Esbjerg Petroleumsaftappingsanstalt ved Carl Nielsen.
 Esbjerg Rebslagteri ved D Lauritzen.
 Esbjerg Salt- & Cinders Fabrikker, Akts. Frm. Pagh & Qvist-Pedersen er Selskabets Forretningsfører og tegner Frm. Aktiekapital 100.000 Kr.
 Esbjerg Skibsverft, Akts. Bestyrelsen bestaar af en Direktion: Skibsbygm. S Abrahamson og Direktør C M Christrup, og et Bestyrelsesraad: Kapl. P N Winther, Nordby (Formand) Sagf. H L Nonboe og købmd. H P Pedersen. Frm. tegnes af de to Direktører i Foren., eller af en af disse i Foren. med Bestyrelsesraadets Formand. Aktk. 15.000 Kr.
 Esbjerg Skotjopslag, Akts. Bestyrelse: Skomagern. F Sørensen (Formand), Vognmand M J Sørensen og Agent H N Friis, af hvilke to i Foren. tegner Frm. Aktiekapital 2.000 Kr.
 Esbjerg Slagterindsalg, Akts. Bestyrer N Tingskov. Aktiekapital 1.000 Kr.
 Esbjerg Smørforfynning ved V Johansen. Indeh. V J Johansen, Kbhvn.
 Esbjerg Sodafabrik ved A Lykke Thomsen.
 Esbjerg Støbegodslager ved Birch Larsen. Indeh. F T B Larsen.
 Esbjerg Sukkervarefabr. ved Emanuel Nielsen.
 Esbjerg Svineslagteri ved C L Okholm.
 Esbjerg Tovværks Fabrik ved D Lauritzen & Co., et Kommanditselsk. Ansv. Indeh. L D Lauritzen og L P Weidemann, der i Foren. tegner Frm.
 Esbjerg Trøandsfabrik, Akts. Bestyrelse: A P V Hansen (adm. Direkt.), Dyrslæge J K A Hansen og Opsynsmand J K Hansen, af hvilke to i Foren. tegner Frm. Aktk. 4.000 Kr.
 Esbjerg Værktøjsmagasin ved Henning Pedersen.
 Faarup & Sønderby. Indeh. N Faarup og N C Sønderby.
 Fabrikernes Udsalg ved S Chr. Pedersen. Indeh. S C Pedersen. Prot.: Frk. B. K. Pedersen.
 Fiskekonservesfabrikken Jylland ved Valdemar Arntz.
 Flensborg Lager Messenborg ved B Blichfeldt.
 Godsekspeditionen Jylland ved A Jørgensen.
 Gottstrup J F Fiskeeksport, Akts. Bestyrelse: Fiskeeksportør J Gottstrup, der er adm. Direktør og tegner Frm., Fiskerne C H Samsing og G J Bruhn. Aktiekapital 5.000 Kr.
 Handelsbanken i Esbjerg, Filial af Akts. Kbhvns. Handelsbank. Bestyrelse: W Esmann (Forretningsf.), C P Schroder (Bogholder), og M J N Clausen (Kasserer) samt biføget S S Jøpersen og Borgmester J Lyngbye. Frm. tegnes af Forretningsfører i Foren. med enten Bogholderen eller Kassereren eller af et af de to sidstn. Bestyrelsesmedl. i Foren. med enten Bogholderen eller Kassereren. Den for Hovedforr. og Filial fælles Kapital er 30 Mill. Kr.
 Hansen H F & Co. Indeh. H F Hansen og C Hansen.
 Hansen & Thomsen. Indeh. H J Hansen og F H Thomsen
 Importforretning ved Emanuel Nielsen.
 Jensen H B. Indeh. H J Barslund.
 Jensen's P Effk. Indeh. S P Pedersen.
 Jensen P & Co., Akts. Bestyrelse: Købmandene P Jensen, Esbjerg (Formand & Forretningsf.), der tegner Frm., og J Jensen, Sdr Nissum. Aktiekapital 16.000 Kr.
 Jerne's Th. N Kolonialhdl. Akts. Bestyrelse: Bogholder T N Jerne, der tegner Frm. og Maler J S Hansen, Sønderho. Aktiekapital 600 Kr.
 Jensen & Olsen. Indeh. F C C Olsen.
 Juul H C. Akts. Bestyrer: Tømmerm. H C Juul, der tegner Frm. Aktiekapital 2.000 Kr.
 Jydsk Søvæveriing, Akts. Bestyrelse: Ekviperingshld. J C C Jensen (Formand) der tegner Frm. Bestyrer H J Hansen og Købmd. A C Andersen. Aktk. 3.000 Kr.
 Jydsk Trikotage Væveriing Udsalg, Akts. Bestyrelse: N C Clausen (formand), A M Andersen og A H Andersen, af hvilke to i Foren. tegner Frm. Aktiekapital 3.500 Kr. Prot.: H S Anderson.
 Jørgensen & Møller. Indeh. A Møller.
 „Kaninstuderiet Danmark“, Akts. Bestyrelse: fh. Købmd. T Sørensen, Varde og „Slagterm. H Nisted, Aarhus (Formand), der tegner Frm. i Foren. Aktiekapital 10.000 Kr. Prot.: V Nisted.
 Korkvarefabrikken Dan ved V Bruhn.
 Korkvarefabrikken Jylland ved M N Kromann.
 Kromann's N M Fabrikker, Akts. Bestyrelse: S M Kromann, Sønderho, V Christensen og N M Kromann. Frm. tegnes af sidstn. Aktiekapital 35.000 Kr.
 Lauritzen J. Indeh. L D Lauritzen.
 Lauritzen's Smørforretning, ved Bruhn og Lauritzen, et Interessentskab.
 Indeh. D Lauritzen og H S V Bruhn. Frm. tegnes af førstn. alene. Den indskudte Kapital er 85.000 Kr.

Londner Beklædningsmagasin ved A Brandenburg Jensen.
 Lund C, Akts. Bestyrelse: Fabr. C D J Lund (Formand), der tegner Frm. og Bogholder P C Evers. Aktk. 350.000 Kr.
 Lund's C Teglværk, Akts. Bestyrelse: Fabr. C D J Lund (Formand), der tegner Frm. og Bogholder P C Evers. Aktk. 350.000 Kr.
 Lund & Helles's Margarinefabrik. Indeh. C Lund.
 Maade Teglværk, et Interessentskab. Interessenter: Murerestrene H J Christensen og A P Christensen, begge af Varde og Postassst. H L M Pedersen, sidstn. med Kurator, Forretningsf. C P Pedersen, Esbjerg. Frm. tegnes af to Interessenter i Foren., for Postassst. H L M Pedersens Vedkommende sammen med dennes Kurator. Prot.: Forretningsf. C P Pedersen.
 Den indsk. Kapital er 16.837 Kr. 06 Øre.
 Matr. Nr. 188 i Esbjerg, Akts. Bestyrelse: Tømmerm. H Jørgensen og Snedkorm. E Esvang, der i Foren. tegner Frm. Aktk. 2.000 Kr.
 Møllerup C & Co., Akts. Bestyrelse: Købersmedm. C F C E Graff, Skibsbjningsingeniør W Raun-Byberg og Fabr. C T Møllerup (Forretningsf.) Frm. tegnes enten af den samlede Bestyrelse i Foren., eller af Forretningsforenen alene. Aktk. 6000 Kr.
 Møller & Drost. Indeh. Th. Drost.
 Møller Thorvald & Co. Indeh. L D Lauritzen og Thorvald Møller.
 Møller's Søekvipering ved J K Møller.
 Monsterbageriet ved H P Daugaard.
 Nielsen's Hans Søn. Indeh. N I H E Nielsen, Kolding. Prot.: A Nielsen.
 Nielsen & Pedersen. Indeh. M Pedersen.
 Pagh & Qvist-Pedersen. Indeh. H Pagh og J P Qvist-Pedersen.
 Pariser-lazaren ved A Andersen. Indeh. A V P Andersen, Kbhvn.
 Pedersen Brodrene. Indeh. Elektrikerne M P T Pedersen, der alene tegner Frm. og Ivan Pedersen.
 Poulsen Knud & Co. Indeh. C Poulsen. Prot.: C C Svovgaard.
 „Rasmussen's Mouritz Fiskeeksport“, Akts. Bogtrykker M Rasmussen er adm. Direkt. og tegner Frm. Aktiekapital 1.000 Kr.
 Rødgård's J M Importforretning, Akts. Bestyrelsen bestaar af 2 adm. Direkt.: fh. Mejerijorf. J H Hansen og S G Rødgård, og en Kontrolbestyrelse: Direktør C M Christrup, Sagf. H L Nonboe og Købmd L C Lauridsen, Varde. Frm. tegnes enten af de to adm. Direktører i Foren., eller af en af disse i Foren. med et Medl af Kontrolbestyrelsen. Aktk. 12.000 Kr.
 Schaub & Co's Fabrikker, Akts. Bestyrelse: Fabrikanterne J F H Leube (Formand) og C Schaub, begge af Hamburg, Direkt. E J H Brüning (adm. Direkt.) og Bankdirektør J Nielsen, begge af Esbjerg. Frm. tegnes enten af Formanden eller den adm. Direkt. hver for sig, eller af to Bestyrelsesmedl. i Foren. Aktiekapital 550.000 Kr.
 Sejlmarker H M Mathiasen's Efterfølgere. Indeh. S Mathiasen.
 Skandinavisk Import, Akts. Bestyrelse: Købmandene J Jensen og A Jensen (Formand), samt Forlagsboghdl. J J Petersen, af hvilke to i Foren. tegner Frm. Aktiekapital 2.000 Kr.
 Skandinavisk tekniske kemiske Fabrik i Esbjerg. Bestyrelse: N P Jøpsen (adm. Direkt.), der tegner Frm. og O Juul (kontroll. Direkt.) Aktk. 1.500 Kr.
 Sloth's P Margarinefabrik. Indeh. P O Sloth.
 Spritfabrikken Foniks, Akts. Bestyrelse: Konsul H P M Pagh og Gross. H Eriksen, begge af Esbjerg, samt Gross. C Be thelsen, Aarhus, af hvilke to i Foren. tegner Frm. Prot.: Bogholder J Lund i Foren. med et Bestyrelsesmedl. Aktk. 50.000 Kr.
 Strandby Klædefabrik ved P Brinch.
 Struer-Mikkelsen's Fiskeeksport ved G Taabbel.
 Svendborg Støbegodslager, Esbjerg, Akts. Bestyrelse: Murerm. M Lysholt (Formand) og Gas- og vandm. M Andersen. Formanden tegner Frm. Aktiekapital 2.000 Kr.
 Soassurance-Selskabet i Esbjerg, et Selsk. med begr. Ansv. Bestyrelse: Proprietærene J S Buch, Holmegaard, og J S Bøinholt, S-Vinkel, samt Expeditør C B Breinholt, der hver for sig tegner Frm. Selskabets Kapital bestaar af et Garantifond paa 24.000 Kr. og desuden garanterer Interessenterne ialt 76.000 Kr. Prot.: Konsul Christen Breinholt, der er Forretningsfører.
 Sørensen N P, Akts. Bestyrelse: fh. Hidsrejsende N P Sørensen (Formand), der tegner Frm., og Savskærer G Gravesen, Hammel. Aktk. 1.000 Kr.
 Terndals-Patent-Køjen, Akts. Bestyrelse: Gaarbojer J Nørby, Nordby (Formand), Fabr. S M Kromann, Sønderho og Snedker N S Jensen, Kbhvn. Formanden tegner Frm. Aktiekapital 16.000 Kr.
 Therkildsen's Chr. Skoto sfabr., Akts. Bestyrelse: C P Pedersen (adm. Direkt.), der tegner Frm. og koto sfabr. C Therkildsen (kontroll. Direkt.) Prot.: Bogholder G J Pedersen. Aktk. 15.000 Kr.
 Traadvævsfabrikken „Galvania“, Akts. Bestyrelse: Købmd. H M Bøtker, Varde, og Direktør P Pedersen (adm. Direktør) Direktør H Eriksen, Vognfabr. C Olsen, Direktør A E D Bruhn og Gross. T C J Lindberg (Formand). Frm. tegnes af de to Direktører i Foren. med et andet Bestyrelsesmedl. Aktk. 100.000 Kr.
 Trikotagefabrikken „Vestjylland“, Akts. Bestyrelse: Trikotagehdl. H P Larsen (Formand), der er enobrettiget til at tegne Frm., T Christensen og O P Olsen, Aktiekapital 16.000 Kr.
 Tøjhuset ved J N Pedersen.
 Valsmøllen, Akts. Bestyrelse: Grossererne L D Lauritzen (Formand) og H Eriksen, Fabr. J Lauridsen, Vøjen, Propr. A Pedersen, Klevanggaard, og Mølleboer E Ebbesen, Brorup (adm. Direktør). Frm. tegnes af den adm. Direkt. i Foren. med et af de to førstn. Bestyrelsesmedl. Aktiekapital 100.000 Kr.
 Værehuset ved Christen Jensen. Indeh. C Jensen, Brønninge.
 Vestjydsk Kaffe- og Te-Kompagni, Akts. Bestyrer fh. Skibst. J Nielsen, der tegner Frm. Aktk. 1.00 Kr.

Fanø.

Indbyggerantal 1906: 3012 heraf Nordby: 1810. Postkontor i Nordby og Sønderho.

Forretningsnavn og Adresse	Se Fagregistret under
Andersen H C, Nordby	Malermestre
Andersen N J Købmd. Nordby 17	
Andreasen P A, Nordby	Snedkere
Andrup P C, Nordby	Smede
Badedirektionen, Fano Vesterhavsbad 35, Stats 4.	Badehoteller
Beck S T, Nordby	Smede
Bettger W M Købmd. Nordby 4.	Træl- og Tømmerhdl.
Christensen Chr., Nordby	Sagførere
Ende P L H, Nordby	Murermestre
Esbjerg-Fanø Bank, Fano Afdeling, Nordby 16	Banker
Fano Avis, Nordby 40	Aviser
Fano Materialhandel, N M Nielsen, Nordby 14	
Fano Navigationsskole, Nordby	Navigationsskoler
Fano-Posten, Nordby	Aviser
Fano Spare- og Laanekasse Nordby 6	Sparekasser
Handelsbanken, Nordby 19	Banker
Hansen A Bagerm. Nordby	

Forretningsnavn og Adresse	Se Fagregistret under
Hansen J N Boghdl. Nordby 19	Bogtrykkerier
Hestbeck Paul U Købmd. Nordby 12	
Hotel Færgegaarden Nordby 23	Hoteller
Hotel Kongen af Danmark, Fano Vesterhavsbad 13, Stats 4	Badhoteller
Hotel Nordby, Nordby 3	Hoteller, Badhoteller
Iversen P H M, Nordby	Murermestre
Jørgensen Martin P H, Nordby	Smede
Kallesen N H Købmd. Nordby	
Kromann's S M Fabrikker, Akts. Sønderho Kurhotellet, Fano Vesterhavsbad 35, Stats 4	Kemiske Fabrikker
Lorentzen A Bagerm. Sønderho	Badhoteller
Madsen Vilh.	Tømmermestre
Mathiesen H M Blikkenslagerm. Nordby	
Mortensen J, Nordby 34	Møller
Nielsen H M Manufakturhdl. Nordby	
Nielsen N M Materialist, Nordby 14	
Nordby Tømmerhandel, S Brinch Hansen 15	Træløst- og Tømmerhdl.
Nørby Mathias A & Son's Eftf. Købmd. Nordby	
Olsen Claus, Nordby	Snedkere
Olsen Martin Bagerm. Nordby	
Olsen O H Bagerm. Nordby	
Pedersen C Bagerm. Nordby	
Pedersen P J Købmd. Nordby	
Poulsen P C Manufakturhdl. Nordby	
Riber A Købmd, Nordby	
Ries F	Malermestre
Sonnichsen N Bagerm. Sønderho	
Sonnichsen P Købmd. Sønderho	
Sonnichsen S H Købmd. Nordby	
Strandhotellet, Fano Vesterhavsbad 25, Stats 5	Badhoteller
Svarrer S Købmd. Nordby 8	
Thing M N, Nordby	Malermestre
Thing N S, Nordby	Snedkere
Thomsen Th. P.	Murermestre
Thyssen D, Nordby 33	Møller
Winther P N, Nordby 36	Dampskibsekspeditioner

Indregistrerede Firmaer.

(Uddrag af de officielle Handels-Registre.)

Esbjerg-Fano Bank, Fano Afdeling (se Frm. Registret for Esbjerg).
 Fano Forsikringsforning for Søfolk, Akts. Nordby. Bestyrelse: Lærer H Poulsen, der som Forretningst. i Foren. med et af de andre Bestyrelsesmedl. tegner Frm Skibsruderen P N Harbye og P N Winther. Aktiekapital 16,000 Kr.
 Fano Materialhandel ved N M Nielsen, Nordby.
 Fano Sparo- og Laanekasse, Nordby. Bestyrelse: Købmd. N J Andersen, Sagf. C Christensen, Skibstører H A Mathiasen, Skibshederne N Andersen og CH Nielsen, der to i Foren. tegner Frm.
 Kromann's S M Fabrikker, Akts. Sønderho. Bestyrelse: S M Kromann og J S Frederiksen. Aktiekapital 10,000 Kr.
 Nordby Tømmerhandel ved S Brinch Hansen
 Nørby Mathias A & Son's Eftf. ved N P Svendsen, Nordby.

Fjerritslev.

Indbyggerantal 1906: 788.

Forretningsnavn og Adresse	Se Fagregistret under
Andersen M N Bagerm. 36	
Andreasen C P Bagerm. 53	
Bolvig J C Købmd. 8	
Brandt Ingvar 29	Isenkræmmere
Buhl E	Malermestre
Conradsen C P 37	Isenkræmmere
Fjerritslev Avis 52	Aviser II
Fjerritslev Bank, Akts. 1	Banker
Fjerritslev Cementstøberi	Cementvarer
Fjerritslev Gæstgivergaard 7	Hoteller
Frandsen K	Cykler
Gade Carl Cand. jur. 36	Sagførere
Han Herredernes Sparekasse 11 b	Sparekasser
Han Herreders Tømmerhandel, Akts. Aggersund 4	Træløst- og Tømmerhdl.
Hornum N H Blikkenslagerm. 55	
Josephsen Joseph Købmd. 6	
Jørgensen Laurits 14	Vindmotorer
Jørgensen R Manufakturhdl. 26	
Kjær A Bagerm. 35	
Korsholm Aktie-Mølle 16	Møller
Lassen Rud. 11 a	Sagførere
Madsen C M 27	Gartnere
Manufaktur-Union, Arnold Neve 24	
Myrup P 45	Snedkere
Nielsen J 21	Snedkere
Nyborg Elenius Manufakturhdl. 9	
Nyegaard G	Sagførere
Pedersen Chr. S 20	Murermestre
Poulsen N 4	Korn
Rendtorff Johanne Boghdl. 2	
Rønn L 1	Sagførere
Simonsen C 39	Trasko en gros, Cykler
Sørensen L B Manufakturhdl. 10	
Sørensen N C 54	Smede
Thomsen Chr. P Købmd., Husby 17	
Thomsen Th. P 50	Maskinforhandlere

Indregistrerede Firmaer.

(Uddrag af de officielle Handels-Registre.)

Christiansen P & Co., Akts. Skram pr. Fjerritslev. Bestyrelse: Købmd. P M Christiansen, Skram (Forretningst.) og Husejer C Jensen, Hjørring. Frm. tegnes af Bestyrelsen i Foren., ved Køb og Salg af Varer dog af Forretningst. alene. Aktk. 1,200 Kr.
 Dansk Smørforsyning ved Carl Johannes Bruun, Indeh. C J Bruun, Kbhvn.
 Fjeritstlev Bank. Akts. Bestyrelse. Sagfører L Rønn, Købmd. C Jensen og Gaardvej J Haugaard. Frm. tegnes af to af disse i Foren. eller af et Bestyrelsesmedlem i Foren. med Bankraadets Formand, Detaillist L B Sørensen. Aktiekapital 50,000 Kr.
 Han-Herredernes Sparekasse. Bestyrelse: Gaardjeerne C J Sønderstrup, Sønderstrupgaard (Formand), C K Brix, Aggersborg-Thorp, J S Vestergaard, Klm, Hasselbalch, Overgaard, C Østergaard, Brovst, J J Pedersen, Jarmsted og S K Nielsen, Vust Holme, samt Detaillist J Josephsen, Fjeritstlev, af hvilke to i Foren. tegner Frm.
 Manufaktur-Union ved Arnold Neve. Indeh. N A M J Neve.

Fredericia.

Fra Kjøbenhavn pr. Jærnbane 5 1/2 T. Indbyggerantal 1906: 13,451; 1901 12,714; 1890: 10,042; 1801: 3,474. Ejendomslydte: 19.3 Mill. Kr. Indkomst: 4.2 Mill. Kr. Formue: 14.4 Mill. Kr. Ilavnedybde: 18 Fod. Borgmester: C L Scharling, L. DM. Stadsingeniør: W N Bardram. Fremmede Landes Konsuler: Konsularagent J Gerlach (Frankrig), Vicekonsulerne K C Bloch (Norge), R Erskine (Storbritannien), Chr. Th. Loehr (Sverrig), Konsul C V Loehr (Tyskland).

Forretningsnavn og Adresse	Se Fagregistret under
Afholdshotel og Hejskolehjem 211	Hoteller
Ahrendtsen I M Bagerm. 212	
Alstrøm J 69	Isenkræmmere
Arentzen H	Malermestre
Asmussen W R Skibsprovianteringshdl.	
Banken for Fredericia og Omegn, Akts. 133	Banker
Berg C M Købmd.	
Berg-Madsen Manufakturhdl. 275	
Bloch & Andresen, Akts. 56, Stats 2	Bomuldsvæverier, Hvidevarer, Sejldug, Kjøletøjer, Gardiner, Sengeudst. Badeædt, Cykeltilbehør, Olie-tøj, Væverier, Markiser
Bonnesen N Chr. J	Sagførere
Broe P Købmd. 18	
Brunhøj I Jensen	Snedkere
Bruun P Købmd. 11	
Bryggeriet „Fredericia“ 78	Bryggerier
Christensen Carl J Manufakturhdl. 16	
Christensen Martin Købmd. 297	
Christoffersen's Martin Enke 42	Vinhandlere
Cohr's Carl M Sølvvarerfabrikker, Akts. 83	Sølvvarer
Crome & Goldschmidts Udsalg 5	
Danske Spritfabrikker i Fredericia, Akts. 10	(Spritfabrikker, Akvavit, Brændevin, Gær Sølvvarer
Diederichsen P J 88	
Dons Johan Manufakturhdl. 163	
Duus's Enke Bagerm. 220	
Duus Fritz Købmd. 8	Korn
Duus Fritz jun. Købmand 8	
Ebling W 104	Tobakker og Cigarer
Elbo, Akts. 260	Cykler
Fiskeeksportselskabet Lillebelt, Akts. 203	Fiskehandlere
Franzmann H Købmand 255	
Fredericia Adressekontor 65	Bogtrykkerier
Fredericia Avis 65	Aviser
Fredericia Badeanstalt	Badeanstalter
Fredericia Bank, Akts. 12	Banker
Fredericia Boghdl., P Hestbek Jensen 162	
Fredericia Brødfabrik, Akts.	Brødfabrikker
Fredericia Bys og Omegns Spare- og Laanekasse 291	Sparekasser
Fredericia Centraltrykkeri, Akts. 333	Bogtrykkerier
Fredericia Cigarfabrik, Th. L Petersen 214	Cigarfabrikker
Fredericia Dagblad 94	Aviser, Bogtrykkerier
Fredericia Dampvadskeri, Brodersen 149	Vadskerier
Fredericia Farve- og Lakfernisfabrik	Farvefabrikker
Fredericia Jærnstøberi, Akts. 84	Jærnstøberier, Maskinfabr.
Fredericia Kolonial- og Foderstoffor. 72	Korn
Fredericia Kul-Kompagni, Akts. 80	Kul
Fredericia Lampeskærmsfabr., Fr. Westring	Lampeskærme
Fredericia ny Materialhdl., Sextus Hassing 187	
Fredericia Planteskole	Planteskoler
Fredericia Social-Demokrat 71	Aviser
Fredericia Tapet- & Farvehdl. v. I B Jensen	
Fredericia Teglværk, Akts. 50	Teglværker
Fredericia Træløsthdl. Akts. 60	Træløst og Tømmerhdl.
Fredericia Tæppefabrik, Akts. 20	Klædefabrikanter
Fredericia Vejviser, Boghdl. R Grønholt 24	Vejvisere
Frederiksen Herman Skibsprovianteringshdl. 167	
Fuglede J 44	Læderhandlere
Gerlach C & Son's Vinhandel 1	Vinhandlere
Goth A & Søner 107	Smede
Grøndahl F	Isenkræmmere
Grønholt R Bog- og Papirhdl. 24	
Gudsee P A 197	Sagførere, Incasso
Hansen Chr. L	Fiskehandlere
Hansen J M	Cykler
Hansen L	Smede
Hansen P	Murermestre

Forretningsnavn og Adresse	Se Fagregistret under
Hegelund L Bagerm. 232	
Hermann Abraham Købmd. 170	
Hermann's P Enke 108	Kul
Hejn 51	Gartner
Holst M N 300	Farvere
Hotel Fredericia 90	Hoteller
Hotel Kronprins Frederik 101	Hoteller
Hotel Victoria 3, Stats 12	Hoteller
Houberg P 154	Uuder og Skind
Jacobsen Alex.	Assurancebestyrere
	Kolonial en gros, Konser-
	ves, Cigarfabr. Ag. & Imp.,
	Ostefabr. og Ost en gros,
	Fedevarer en gros
Jacobsen Carl 175	Tomrermestre
Jagd N 111	Skotejsfabr.
Jensen A 206	Glarimestre
Jensen Carl Hesselberg 294	
Jensen Chr. Trikotagehdl. 45	
Jensen H J 251	Malermestre
Jensen J A 116	Sagførere
Jensen J Bartholin	Malermestre
Jensen R Møller 245	Kolonial en gros
Jensen S K	Børstenbinderartikler
Jespersen J 196	Arkitekter, Mejerianlæg & Mejerimaskiner
Jyllands Osteforretning en gros, Brødr.	
Hiansen 229	Ostefabr. og Ost en gros
Jærnbanehotellet 55	Hoteller
Jørgensen J M Købmd. 27	Korn
Kragh & Utzon Købmd. 2	Jærn
Larsen J P 211	Tomrermestre
Lauritzen C Købmd. 126	
Leonhardt Robert 246	Glarimestre
	Sæbefabrikker, Oliemøller
	Talg, Art. f. Vadskerier,
	kemiske Fabrikker, Farve-
	riart., Mejerirekvisitter,
	Art. f. Trikotagefabr.
	Kul, Cokes og Cinders,
	Salt-Raff. og Imp., Meje-
	rirekvisitter
Loehrs C Fabrikker 96	
Loehr C W Konsul 66	
Lund Th. Købmd. 160	
Lyngs Odde Teglværk, A Poulsen	Teglværker
Madsen F Blikkenslagerm.	
Madsen H 208	Smede
Madsen Henry 288	Arkitekter
Madsen I 178	Tomrermestre
Marcussen Ulrik Manufakturhdl. 202	
Mariager A	Snedkere
Matthiessen A 59	Malermestre
Messen ved A Christensen Manufakturhdl. 102	
Mineralvandsfabrikken, Frederikskilde 31	Mineralvande
Molbæk F Købmd. 176	
Mortensen Julius 87	Mæglere
Møller Brødr. 226	Maskinfabrikker
Møller J 92	Dampskibseksp.
Møller N P 173	Tomrermestre
Møller Th. 171	Kobbersmede
Møller W	Bødkere
Nielsen Carl 106	Cykler
Nielsen H C 50	Murermestre
Nielsen Martin 114	Fiskehandlere
Nielsen N 128	Murermestre
Nielsen Rasmus	Røgerier
Nordisk Import-Forretning 276	
Olsen Johan 186	Gartner
Ottesen R 21	Bogtrykkerier
Ottosen M Blikkenslagerm.	
Ousen Alfr. Købmd. 146	
Pagh's Eff. Bagerm. 231	
Pagh F	Snedkere
Pallesen P M Købmd. 41	Korn
Petersen Axel Blikkenslagerm.	
Petersen B Manufakturhdl.	
Petersen Chr.	Kobbersmede
Petersen Fred. Manufakturhdl. 29	
Petersen H 115	Tomrermestre
Petersen Joh.	Snedkere
Petersen Marius 157	Maskinsnedkerier og Savv.
Petersen Nicolaj Købmd. 148	
Petersen S	Murermestre
Raben M	Vægte
Rasmussen Chr.	Cykler
Rasmussen Chr.	Murermestre
Rasmussen E, elektromekanisk Etablis-	
ment 259	Elektr. Lysinstallation
Rasmussen N J	Murermestre
Reinholdt-Jacobsen 48	Sagførere, Incasso
Resting H C 23	Isenkræmmere
Revisions Bureau Østjysk	Revisorer
Rogind Olaf Bog- og Papirhdl.	
Schmidt J P jun.s Cigar- og Tobaksfabrik-	Tabakker og Cigarer,
ker, Akts. 9	Cigarfabrikker
Schou R 164	Garverier
Schultz A & Co., H P Lindballe 28	Maskinfabrikker
Schytt L H 222	Ligtøj
Simonsen's O J Delikatess & Urtekramforr.	
Akts. 53	

Forretningsnavn og Adresse	Se Fagregistret under
Snoghøj Badeetablissement 2	Bade- og Sommerhoteller
Spang's P Cand. pharm. Materialhdl. ved	
Chr. Hansen 180	
Spindler's Glasindustri 95	Glarimestre
Stein & Nielsen	Tomrermestre
Stoustrup P 221	Cykler
Suhr Aug. Telegrafist.	Assurancebestyrere
Svendborg Eddikefabrik.	Eddike (Svendborg)
Sygeforsikrings- Aktieselskabet Solen	Sygeforsikringselskaber
Synksen H 177	Smede
Sørensen C M	Murermestre
Sørensen Søren M Købmand 58	
Teubner P N	Snedkere
Thiellesen & Johansen 35 & 189	Sagførere
Thomsen H 290	Snedkere
Thygesen H J, Akts. 73.	Kul, Sodafabr.
Tolstrup Chr. R	Tomrermestre
Wenk H C 105	Bogtrykkerier
Vogelius Johs. 252	Røgerier
Voss's Ernst Fabrik, Akts. 17	Metallvarefabr., Lamper en gros, Transmissioner

Indregistrerede Firmaer.

(Uddrag af de officielle Handels-Registre).

Banken for Fredericia og Omegn, Akts. Direktion: S F Sørensen og Direktør J P Kjør (adm. Direktør), som i Foren. eller hver især i Foren. med Medlem af Repræsentantskabet Fabr. C Lochr tegner Frm.

Bloch & Andresen, Akts. Bestyrelse: Konsul C V Lochr, Geheimetsraad J Glückstadt, Kbhvn., og Brygger J P Bloch, Odense. Aktiekapital 700.000 Kr. Prok.: adm. Direktør Konsul K C Bloch.

Christoffersen's Martin Enke, Indeh. Elise N K M Christoffersen

Cohr's Carl M Solvarefabrikker, Akts. Bestyrelse: Fabrikdirektorerne C M Cohr (adm. Direkt.) og D. v. Voss samt Sagf. E T Thiellesen, Frm. tegnes af den adm. Direkt. alene eller af to af de andre Bestyrelsesmedl. i Foren. Aktiekapital 500.000 Kr. Prok. C Christiansen.

Dansk Smørtorsyning ved A Jørgensen.

Danske Spritfabrikker i Fredericia, De, Akts. Ejers af Akts. „De danske Spritfabrikker i Kbhvn.“ Direktør: C A Olesen, Kbhvn., der tegner Frm. i alle Driften vedrørende Anliggender.

Deleuran J & Co. Indeh. J D Deleuran.

Dreyer A V & Brix's Udsalg i Fredericia ved P Petersen.

Duns Pritz. Indeh. F A J Duns. Prok.: A H Duns.

English hat magazin ved Lorenzen Brinck.

Fiskekøbsforeningen Lillebøll, Akts. Bestyrelse: Sagf. F Elken, Kolding, Direktorerne N P Petersen og P P Vendelbo, begge af Vandrup, Frm. tegnes af et Bestyrelsesmedl. i Foren. med Børgholderen H Munch. Aktiekapital 30.000 Kr.

Fleishborger Manufakturudsalg ved Ulrik Marcussen.

Fredericia Adressekontor. Indeh. Redaktør J Christensen.

Fredericia Bank, Akts. Bestyrelse: Chr. Jørgensen (adm. Direktør) og A Colding (Direktør). Frm. tegnes af den adm. Direktør. Aktiekapital 100.000 Kr.

Fredericia Boghdl. ved P Hestbek Jensen.

Fredericia Brødfabrik, Akts. Bestyrelse: Bagerm. J F Dupont, M E N Olesen, N S Nielsen, J M Ahrendtsen og C L Petersen. Frm. tegnes af Formanden i Foren. med 2 andre Bestyrelsesmedl. Aktiekapital 28.000 Kr.

Fredericia Byes og Omegns Spare- og Laanekasse. Bestyrelse: obmd. Lorenzen Brinck (Direktør og Kasserer), Sagf. N C J Bonnesen, Konsul K C Bloch, Gaardejer H S Kring, Bredstrup, og Propr. N M Nielsen, Pjedstrup. Frm. tegnes af den adm. Direkt., eller i hans Forfald af en af de andre Direktører.

Fredericia Centraltrykkeri, Akts. Bestyrelse: Papirhdl. H C Wenk (Formand) Købmd. R Møller-Jensen og Ingeniør H R Petersen. Frm. tegnes enten af Formanden, eller af 2 Bestyrelsesmedl. i Foren. Prok.: Johs. Madsen. Aktk. 20.000 Kr.

Fredericia Cigarfabrik ved Th. L Petersen.

Fredericia Dampsnedkeri ved Johannes Ernst i Likvidation. Frm. tegnes af Administratorerne, Sagførerne E Thiellesen og W Johansen i Foren.

Fredericia Farve- og Lakfærnisfabrik. Indeh. C H Roeseener.

Fredericia Jærntøber, Akts. Bestyrelse: Glarm. P M Spindler, Snedkerm. H Thomsen og ———, der to i Foren. tegner Frm. Aktiekapital 100.000 Kr.

Fredericia Kaffe- og Tehandel ved O J Simonson.

Fredericia kemiske Fabrikker, Akts. Bestyrelse: Købmd. R M Jensen, Bankdirektør J F Kjør og Sagf. W A Johansen. Frm. tegnes af to Bestyrelsesmedl. i Foren. Aktiekapital 50.000 Kr. Prok.: A J S Rasch (adm. Direktør).

Fredericia kolonial- og Foderstofforretning ved Moesgaard. Indeh. Maren N Moesgaard. Prok.: J Moesgaard.

Fredericia Kul-Kompagni, Akts. Bestyrelse: Konsul C W Lochr, Konsul C L C Schmidt, Kolding og Forretningsf. H P Boyesen, Esbjerg (adm. Direkt.), der hver for sig tegner Frm. Aktiekapital 45.000 Kr.

Fredericia Lampeskærmfabr. ved Westring. Indeh. F Westring. Prok.: Martine Westring.

Fredericia Maskinsnedkeri og Møbelfabrik ved M Petersen.

Fredericia nye Materialhandel ved Sextus Hassing.

Fredericia ny Viktualieforr. Indeh. Detailist H S V Møller.

Fredericia Smørforsyning ved V J Johansen. Indeh. V J Johansen, Kbhvn.

Fredericia Tapet- og Farvehandel ved I B Jensen.

Fredericia Teglværk, Akts. Bestyrelse: Købmandene H J Utzon (Formand) og F A J Duns, Restauratør A Petersen, Mølleejer J Jessen og Fabrikdirektør C M Cohr, alle af Fredericia, af hvilke to i Foren. tegner Frm. Aktk. 20.000 Kr. Prok.: Købmd. R M Jensen

Fredericia Trøelasthdl., Akts. Bestyrelse: Købmd. H J Utzon (Formand), Direktør D Voss og Sagf. V A Johansen. Frm. tegnes af den adm. Direktør: F L C Valeur alene eller to Bestyrelsesmedl. i Foren. Prok.: C J Jørgensen. Aktk. 200.000 Kr.

Fredericia Teppofabrik, Akts. Bestyrelse: Fabr. A H Krüger, Erritse, Cand. jur. A P Seidelin, Kbhvn., og Fabr. J G B Seidelin, der hver især tegner Frm. Aktiekapital 300.000 Kr.

Gerlach C & Son. Indeh. J C Gerlach

Gothersgades Materialhandel ved Chr. Laursen.

Jacobsen Carl. Indeh. L C Jacobsen. Prok.: Frk. Sorine B Sørensen.

Jydsk Varebørs, Akts. Bestyrelse: J M Andersen (Forretningsf.) der tegner Frm. M M Ravn, Sillerup, og J Andersen. Høruphø. Aktk. 3.000 Kr.

Kontant-Forretningen i Danmarksgade ved Martin Christensen.

Kragh & Utzon. Indeh. H J Utzon.

Loehr's C Fabrikker Indeh. C T Loehr.

Lund Chr. Indeh. C P Lund. Prok.: T Lund.

Manufaktur-Union ved Fr. Petersen.

Messen ved A Christensen.

Mineralvandsfabrikken „Frederikskilde“. Indeh. M Jørgensen.

Møller N P i Likvidation. Frm. tegnes af Administratorerne, Sagførerne E Thiellesen og W Johansen i Foren.

Nordisk Import-Forretning ved S Sørensen.

Nordisk Lux Cement Co., Akts. Bestyrelse: Sagf. N F Elken, Kolding (Formand), Direktør C S J Wiese, Odense og P P Vendelbo (adm. Direkt.). Frm. tegnes af den adm. Direkt. og Formanden i Foren. Aktiekapital 70.000 Kr.

Pariser Bazaren ved A Andersen. Indeh. A V P Andersen.

Petersen B. Indeh. Christiane K Petersen. *Pr.*: C E Petersen.
 Rasmussen E, elektromekanisk Etablissement, Fredericia.
 Schmidt jun.'s J P (Gigar- og Tobaksfabrik, Akts. Bestyrelse: Fabrikant J L Korch, der tegner *Frm.*, Sagf. M Madsen, Intendant H C Borre og Sagfører N C J Bonnesen. Aktiekapital 150,000 Kr.
 Simonsen's O I Delikatess- og Urtekræmforretning, Akts. Bestyrelse: Lærer T K Petersen, N-Aaby (Formand), der tegner *Frm.*, og Gaardejer A J Baalegaard, Eriknaer. *Pr.*: Forretningsf. Købmd. O I Simonsen. Aktk. 3,700 Kr.
 Smørhuset ved Carl Johannes Bruun. Indeh. C J Bruun, Kbhvn.
 Spang's P Cand. pharm., Materialhandel ved Chr. Hansen.
 Syge-opskrivnings-Aktieselskabet solen. Bestyrelse: Fyrbøder C Hansen, Fredericia (Formand) Sadelmagern. H Hansen, Odense, Bogtrykker C Pedersen, Horsens, Smed N Larsen, Middelfart og Møller A Olsen, Esbjerg. *Frm.* tegnes af Formanden i Foren. med Forretningsførerens Inspektør N P Christiansen. Aktk. 10, 00 Kr.
 Søbeluset ved M Christensen.
 Thygesen H I, Akts. Bestyrelse: Købmd. T M Thygesen (Formand), der tegner *Frm.* og Kapt. P K Wilhelmson, Skarupøre. Aktk. 25, 00 Kr.
 Voss's Ernst, Fabrik, Akts. Bestyrelse: Departementchef L Wulff (Formand), Pr.-Lejtn. E Andersen, (Viceformand), Fabr. D Voss (adm. Direkt.), og Elektriker G Voss. *Frm.* tegnes af Formanden eller den adm. Direkt., hver for sig, eller af to bestyrelsesmedl. i Foren., *Pr.*: G Voss og Frk. Fanny Jacobsen i Foren. Kapital 500,000 Kr. i Aktier og en 1ste Pr. Obligation paa 250,000 Kr.

Frederikshavn.

Fra Kjøbenhavn pr. Jærnbane o. Fredericia 133, T. o. Kallundb.-Aarhus 134, T., Indbyggerantal 1906: 7,176; 1901: 6538; 1890: 4848; 1801: 463. Ejendoms- skyld: 7.1 Mill. Kr. Indkomst: 1.4 Mill. Kr. Formue: 6.7 Mill. Kr. Statshavn. Havne- dybde: 22 Fod. Borgmester: C A Ramsing, R. DM., Havningeniør: J E F Ollendorff, R. DM., Fremmede Landes Konsuler: Konsulorne Chr. Cloos, R. DM. (Belgien), Konsularagenterne Chr. Cloos, R. DM. (Frankrig), Konsul C L Cloos, R. DM. (Neder- landene), Vicekonsulerne Chr. Cloos, R. DM. (Norge), R P J Andersen, (Portugal), V E C Jacobsen, R. (Rusland), Sophus Korup (Storbritannien og Irland), P J F Kall (Sverrig), Konsul P J Kall (Tyskland).

Forretningsnavn og Adresse	Se Fagregistret under
Afholdshotellet „Taarnborg“ 132	Hoteller
Andersen A M	Smede
Andersen Charles 21	Rebslagere
Andersen J 18	Arkitekter
Andersen Rich. Konsul, Materialist 46	
Axelsen Arnold, Akts. Skibsproviant- ingshdl. 118	
Axelsen Marius Købmd. 135	
Bandholm Chr. 194	Fiskehandlere
Bang Chr. 232	Fiskehandlere
Bang Gotfred, Bangsbostrand	Fiskeriredskaber
Bech I M Købmd. 62	
Bender H Bagerm. 103	
Bramming J Fr. 199	Uuder og Skind, Æg, Eksp. & Imp.
Brændstrup Brødr. Bagerm. 34	
Brøndberg J H II 68	Bødkere
Central-Hotellet 136	Hoteller
Christensen A jun. Købmd. 49	
Christensen Ernst	Smede
Christensen Harald 10, Stats 14	Mæglere
Christensen I C 154	Cykler
Christiansen E M 214	Tømmermestre
Clausen C	Baadebyggerier
Claussen Emil Købmd. 76	
Cloos & Co. 150, Stats 9	Korn, Havariagerter
Conradsen A P	Baadebyggerier
Conradsen C Jul. Bagerm., Bangsbostrand 243	
Crome & Goldschmidts Fabr.'s Udsalg 32	
Dahl J N Bagerm.	
Dansk Andels Gødningsferr. 237	(Gødning kunstig (Aarhus))
Danske Mejeriers Andels-Smørekspor- ingsforretning, (Danish Dairies) 116, Stats 36	Smøreksporertører
Danske Væveri's Udsalg ved Frederik Hansen Manufakturhdl. 93	
Donbæk C J Nielsen 70	Fiskehandlere
Engsig Søren Boghdl. 9	
Fedders C I N 129	Murermestre
Fiskeeksportferr. „Kattegat“, Jul. Bron- num 37	Fiskehandlere
Fredborg N 100	Murermestre
Frederikshavn Avis 30, Stats 11	Aviser
Frederikshavns Bank, Akts. 164, 246	Banker
Frederikshavns Eksportslagteri Andels- selsk. 107	Slagterier
Frederikshavns Folkeblad 74	Aviser
Frederikshavns Jærnstøberi og Maskin- fabrikk (Brødrene Houmøller) Akts. 44, Stats 13	Jærnstøberier, Maskinfabr., Petroleumsmotorer
Frederikshavns Konservfabrik, Akts. 86	Konserves
Frederikshavns Korkvarefabrik, L Tvede 25	Korkvarer
Frederikshavns Mineralvandsfabrik, L Tvede 25	Mineralvande
Frederikshavns Olietøjsfabrik 4, Stats 25	Olietøj
Frederikshavns og Omegns Sparekasse 51	Sparekasser
Frederikshavns Savværk og Tømmer- handel, P Madsen 11, Stats 16	Maskinsnedkerier, Træløst & Tømmerhdl., Bygnings- artikler, Savværker, Sned- kerart., Art. for Tømrere
Frederikshavns Skibsværft & Flydedok II V Buhl & Co., Akts. 210	Skibsbyggerier
Frederikshavn Social-Demokrat 73	(Udgaar i Aalborg)
Frydenstrand Sanatorium.	Sanatorier, Klinikker
Gylding-Sabroc P 54	Kaffeimp. og Kaffebr., Pa- pir en gros
Halkjær C N Bagerm. 221	

Forretningsnavn og Adresse	Se Fagregistret under
Hansen Hølger, Bangsbostrand 77	Gartnere
Hassing J	Malermestre
Hoffmanns Hotel 6, Stats 23	Hoteller
Holm Chr. Købmd. 79	
Hornbæk Jørgen Købmd. 178	
Hotel Cimbria 22	Hoteller
Hotel Dania 40	Hoteller
Houmøller L C	Snedkere
Hæstrup H Bagerm. 78	
Jacobsen Martin Købmd. 90	
Jensen Chr. 108	Læderhandlere
Jensen J A 65	Fiskehandlere
Jensen J P Købmd. 50	Kolonial en gros
Jensen N	Malermestre
Jensen Niels	Entreprenører
Jensen Sennus 138	Fiskehandlere
Jensen Sigfred 184	Fiskehandlere
Jepsen C A Boghdl. 28	
Johansen Johs. Købmd. 52	Træløst- & Tømmerhdl.
Jydsk Andels Foderstofforretning 237	Foderstoffer (Aarhus)
Jyllands Vinimport, Akts. ved Emil Ras- mussen 270	Vinhandlere
Jørgensen Chr. 208	Fiskehandlere
Kall P J Konsul Købmd. 17, Stats 30	Kul, Havariagerter
Klædefabrikken, Akts. 113	Klædefabrikanter
Knudstrup N A Købmd. 58	Agentur- og Kommissions- forr., Mel en gros, Cykler
Kongsbak I P 43	Fiskehandlere
Kongsbak & Larsen Manufakturhdl. 55	
Kralund G Manufakturhdl. 192	
Krogh Anton Herreekvipering 235	
Larsen J A 177	Fiskehandlere
Larsen L Overretssagf. 188	Sagførere
Lassen Ferd. 152	Slagterier
Lassen H C 23	Slagterier
Lassen Peter Købmd. 61	
Lauritzen M 64, Stats 15	Kul
Laursen Carl Emil 252	Murermestre
Laursen F 257	Tømmermestre
Leismann P 165	Fiskehandlere
Lorentzen Cloos 8	Fiskehandlere
Madsen Chr. 159	Fiskehandlere
Mineralvandsfabrikken Godthaab, L C Son- dergaard 7	Mineralvande
Mortensen Johs. 141	Murermestre
Mortensen M P	Sejl- og Flagmagere
Mortensen M R	Baadebyggere
Møller P Købmd. 67, Stats 40	Korn
Møller Poul M 3	Isenkrammere
Mørch C Skibssmed	Smede
Nicolaysen Olaf 97	Havariagerter
Nielsen Chr.	Baadebyggerier
Nielsen Engelbrecht Købmd. 26	Jærn, Artikler for Smede, Værktøj, Fabr. & en gros
Nielsen Jens 211	Arkitekter
Nielsen N	Snedkere
Nielsen Peder I Bankdirektør 84	Sagførere
Nielsen Victor E Manufakturhdl. 119	
Nieman C Manufakturhdl. 173	
Nyholm Chr.	Fiskehandlere
Nyholm Vilh. 155	Fiskehandlere
Nørgaard A 35	Sagførere, Incasso
Nørholt J A 262	Murermestre
Olesen M & Co. Købmd.	
Olsen Chr. Agenturforr. 123	
Olsen's Nicolaj Skibsværft, Akts.	Skibsbyggerier
Pahl Peter 216	Tømmermestre
Pedersen P C, Bangsbostrand	Fiskeriredskaber
Peschardts Bureau	Rejsbureauer
Peters Fritz 209	Murermestre
Petersen Emil Th. Bagerm. 112	
Petersen N 47	Sagførere
Petersen Wilh. 142	Glamestre
Petry Camillus Købmd. 57	
Poulsen Carl 220	Cykler, Motorcykler
Poulsen H P 96	Sagførere, Incasso
Qvist Will. 250	Snedkere
Randers Rebslaaeris Opl. v. P Møller 67, Stats 40	Fiskeriredskaber, Tovværk
Ravnshøj Aktieteglværk 52	Teglværker
Ribe-Christensen N Købmd. 121	
Rønnert N J 124	Fiskehandlere
Schaub & Co.'s Fabrikker 133	Tarmrensier (Esbjerg)
Schou P Købmd. 12, Stats 17	Skibsprovianteringsferr.
Schreiber Carl O 236	Musikinstrumenter, Piano- er, Orgelharmoniums
Skibsbundfarve-Fabrikken „Neptun“, Akts., 97	Skibsbundfarve
Svitzers Bjergningsentreprise, Kapt. O Møller 191, Stats 12	Bjergnings-Entrepriser (Kbhvn.)
Sørensen O Chr. Agenturforr. 63	
Sørensen Victor 85	Isenkrammere
Thaarup C 198	Isenkrammere
Thomsen C M 42	Gartnere
Thomsen J P & Co. 213, Stats 27	Fiskehandlere
Thorsøe J, Ernst Jacobsen 19, Stats 21	Dampskibseksp., Speditører
Thyrring Joh. 13	Fiskehandlere, Hotelartikl.
Tvede L Materialist 25	Vinhandlere

Forretningsnavn og Adresse	Se Fagregistret under
Vendsyssels Fiskeeksportforretning 1, Stats 10	Fiskehandlere
Wilhelmsen A 4, Stats 25	Fiskehandlere
Wilhelmsen F	Fiskeirredskaber
Vogelius' Bogtrykkeri 30, Stats 11	Bogtrykkerier
Wohik Johan Købmd. 105	
Ørbech F 204	Malermestre
Østergaard N 140	Murermestre

Indregistrerede Firmaer.

(Uddrag af de officielle Handels-Registre).

Arbejdernes Fællesskaber i Frederikshavn, Akts. Bestyrelse: Arbejdsmd. P Hansen, Vognmand A Nielsen, Vognmand L Christensen, Entreprenør C Jørgensen, Arbejdsmandene P Hansen og A Olsen, Rebslagersv. L Zakariassen og Hus-ejer I P C Stuet, Bangsbostrand, der tre i Foren. tegner Frm. Aktiekapital 1.500 Kr. Axelsen Arnold, Akts. Bestyrelse: Fiskehandlere A Wilhelmsen og C Wilhelmsen, der i Foren. tegner Frm. Aktiekapital 1.500 Kr. Præk: A Axelsen. Christensen Oscar, Akts. Bestyrelse: Bager P Thomsen, Møller M P Pedersen og Gaardejer H Jeppesen, alle af Flade, der i Foren. tegner Frm. Aktiekapital 4.100 Kr. Cloos & Co. Indeh. C L Cloos og C Cloos. Præk: J Potry. Dansk Smørforsyning ved C J Bruun. Indeh. C J Bruun, Kbhvn. Danske Væveriers Udsalg, De, ved Frederik Hansen. Frederikshavns Bank, Akts. Bestyrelse: E Poulsen, Sagf. P I Nielsen og Kapt. O J Berg. Frm. tegnes af to Bestyrelsesmedl. i Foren. eller af et Bestyrelses-medl. i Foren. med H E Albertsen (Bogholder). Aktiekapital 100.000 Kr. Frederikshavns Handels-Varehus* ved P J Pedersen. Frederikshavns Jærnstøberi og Maskinfabrik (Brødrene Houmøller), Akts. Bestyrelse: Købmd. C E Andersen, Fiskeeksportør P M Asp. Dampskibsekspektor E V E Jacobsen, Fabr. L P Houmøller og Købmd. J A Houmøller. Holstebro. Frm. tegnes af L P Houmøller alene eller af mindst 4 Bestyrelsesmedl. Aktiekapital 315.000 Kr. Frederikshavns Konservesfabrik, Akts. Bestyrelse: Bankdirekt. E Poulsen, Boghdl. S Engsig og Landinspekt. E Nielsen, der mindst to i Foren. tegner Frm. Aktiekapital 60.000 Kr. Frederikshavns Olieoljefabr., Akts. Bestyrelse: Konduktor v V Danneemand og Lokomotivf. E L Bryum, der i Foren. tegner Frm. Aktiekapital 1200 Kr. Præk: S Norby. Frederikshavns og Omegns Sparekasse. Bestyrelse: Sparekassebogh. J J Knutzen, Købmændene M Olesen og E Andersen, Partikul. L Nielsen og Sagf. N Petersen, af hvilke to i Foren. tegner Frm. Præk: Bogholder S T Hansen i Foren. med et Bestyrelsesmedl. Frederikshavns Savværk og Tommerhandel* ved P Madsen. Frederikshavns Skibsværft og Flydedok, H V Buhl & Co., Akts. Bestyrelse: Skibs-bygm. H V Buhl, Ingeniør R M øyel og Overingeniør C A Holtermann, Kbhvn., af hvilke to i Foren. tegner Frm. Præk: Bogholder C E M Buhl i Foren. med enten H V Buhl eller R M øyel. Aktk 208.000 Kr. Frederikshavns Varehus ved P Gylling Sabroe. Jyllands Vimipost, Akts. Bestyrelse: Forretningsbest. G Christensen (Formand) og Møller A Rasmussen, Aalbæk, der i Foren. tegner Frm. Aktiekapital 3.000 Kr. Kall P J. Indeh. P S A Korup og P J Kall. Klædefabrikken, Akts. Bestyrelse: Gaardejerne R Hansen, Ravnsvej og N Han-sen, Elling, der i Foren. tegner Frm. Præk: har Bestyrelsen Farvor C T Nilsson. Aktiekapital 3.000 Kr. Messenborg Flensborg Lager ved Einer Jensen. Olesen M & Co. Indeh. M Olesen. Olsen's Nicolaj Skibsværft, Akts. Bestyrelse: Arkitekt J Nielsen og Lødsolder-mand P K Nielsen, der hver for sig eller i Foren. tegner Frm. Aktiekapital 6000 Kr. Skibsbundfarve-Fabrikken "Neptun", Akts. Bestyrelse: Skibsrøder O I Berg, Køb-mændene P Schou og G Holm, Gross. C Olsen og Havariagent O Nicolaysen, der tre i Foren. tegner Frm.; dog fordrer Beslutning af hele Bestyrelsen ved særlige vigtige Sagsafgørelser, som Stiftelse af Laan o. s. v. I alle Forhold ved-rørende Driften tegner O Nicolaysen (adm. Direktør) Frm. alene. Aktiekapital 10.000 Kr. Smørhuset ved Valdemar Julius Johansen. Indeh. V J Johansen, Hellerup. Thorsøe J. Indeh. E Jacobsen. Tvøde L. Indeh. H Tvøde. Vendsyssels Fiskeeksportforretning. Indeh. K Mikkelsen og P M Asp.

Grenaa.

Fra Kjøbenhavn pr. Jærnbane o. Fredericia o. Kallundborg 12 T. Indbyggertal 1906: 3.462; 1901: 3.257; 1890: 2.933; 1801: 700. Ejendomsskyld: 4,6 Mill. Kr. Indkomst: 0,9 Mill. Kr. Formue: 4,4 Mill. Kr. Havnedebte: 13 Fod. Borg-mester: C E Rothe, R. Fremmede Landes Konsuler: Vicekonsul Niels Chr. Johan-sen Momme, R. (Sverrig).

Forretningsnavn og Adresse	Se Fagregistret under
Afholds- og Højskolehotellet 126	Hoteller
Andersen A 47	Sagførere
Andersen C Bagerm. 125	
Bager S H Købmd. 86	
Bang Emil Manufakturhdl. 90	
Baunhøj Mølle 89	Møller
Bilde A 79	Tomrermestre
Bilde H	Tomrermestre
Bilde S 91	Snedkere
Bjørn J H Købmd. 31	
Bruun Andr. Manufakturhdl. 78	
Busch L A	Bindegarn
Børgesen I	Murermestre
Carlsen S.	Snedkere
Christensen A	Smede
Christensen Anton Købmd. 39	
Christensen R J Købmd. 68	Huder og Skind, Korn
Crome & Goldschmidts Fabr.s Uds. Georg Reventlow 69	
Demokratens Kontor 55	
Dige C Købmd. 67	
Djurslands Bryggerier & Maltgørier, Akts., 23	Bryggerier, Maltfabrikker
Ehrenreich Harald 4	Isenkræmmere
Frandsen A Købmd. 53	
Frost Julius 124	Isenkræmmere
Gad Vald. Overretssagf. 135	Sagførere
Graf E H	Farvere
Grenaa Andels-Svineslagteri 88	Svineslagterier

Forretningsnavn og Adresse	Se Fagregistret under
Grenaa Avis 10	Aviser, Bogtrykkerier
Grenaa Dampsnedkeri og Høvleværk, Akts. 79	Maskinsnedkerier og Savværker
Grenaa Dampvæveri, Akts. 73	Bomuldsvæverier, Væverier
Grenaa Folkebank, Akts., 128	Banker
Grenaa Folketidende 44	Aviser, Bogtrykkerier
Grenaa Handels- og Landbrugsbank, Akts. 40	Banker, Incasso
Grenaa Jærnstøberi og Maskinfabrik 42	Jærnstøberier, Maskinfab.
Grenaa Materialhandel ved Th. Thomsen 20	
Grenaa Rugbrødsfabrik, Akts. 100	Brødfabrikker
Hammelev P	Tomrermestre
Hansen Edv. Købmd. 8	Korn, Kul, Markfrø, Gødning, Huder og Skind, Foderstoffer, Jærn
Hansen J B Købmd. 17	Skibsinventar
Hansen Vilh. Boghdl. 65	
Hartmann E	Malermestre
Hartmann R Bagerm.	
Hartmann-Sørensen Købmd. 107	
Hellemann-Nielsen, Fausbølls Eftf. Boghdl. 62	
Hermansen Halvor Købmd. 14	Korn
Hjortkjær H C Købmd. 34	
Holck Emil Købmd. 101	
Hornsleth Carl Bagerm. 127	
Hotel Dagnar 26	Hoteller
Hotel Peder Paars, Anholt	Bade- og Sommerhoteller
Hotel Skandinavien 60	Hoteller
Jensen Anton 106	Maskinfabrikker
Jensen C M 121	Cyklar
Jensen Jens Købmd. 15	
Jensen P	Tomrermestre
Jensen Søren	Smede
Jørgensen N 95	Mineralvande
Jørgensen N P Blikkenslagern.	
Krogh R N	Murermestre
Larsen's S Enke	Malermestre
Madsen Anton	Cyklar
Madsen M 56	Fiskehandlere
Meier W 97	Maskinfabrikker
Momme C J & Secher Købmd. 75	Kolonial og gros, Korn
Nielsen Anthon	Markfrø, Jærn, Foderstoffer, Huder og Skind.
Nielsen Anton 98	Snedkere
Nielsen Meldgaard Trikotagehdl. 72	Maskinfabrikker
Nielsen Niels Købmd.	
Nielsen P 9	Dampskibseksp., Mæglere
Pedersen I Købmd. 113	
Petersen Chr. 96	Glarmestre
Petersen Emil Købmd. 85	
Petersen Karl Købmd. 32	Kul
Petersen Vilh. C 18	Læderhandlere
Poulsen N 2	Isenkræmmere
Press P 89	Sagførere
Qvist Andr. 36	Klædefabrikanter
Skov S Bagerm. 110	
Spare-, Laane- og Diskontoinstitut for Grenaa og Omegn, Akts. 47	Sparekasser
Stoffregen P Blikkenslagern.	
Søchting Georg & Co., Akts. Købmd. 37	
Sørensen A M	Snedkere
Sørensen J P 92	Murermestre
Sørensen J P jun.	Murermestre
Sørensen Julius Blikkenslagern.	
Sørensen N	Rebslagere
Sørensen P	Malermestre
Thoft M C 133	Arkitekter
Thomsen's O Eftf. 35	Fiskehandlere
Thorup P Manufakturhdl. 94	
Thykier Frederik 25	Trælast- og Tommerhdl.
Udsen Jens	Malermestre
Vessing C	Malermestre
Vett & Wessels Udsalg, J Jørgensen 13	
Viale & Sidenius 74	Sagførere, Incasso
Willesen S	Smede
Vogel Christopher Manufakturhdl. 1	

Indregistrerede Firmaer.

(Uddrag af de officielle Handels-Registre.)

Dansk Smørforsyning ved Valdemar Julius Johansen. Grenaa Dampskibseksp., Mæglere. Djurslands Bryggerier og Maltgørier i Grenaa, Akts. Bestyrelse: Købmændene K Petersen og E Hansen, Dyrslago M Dyekjær, Garver V C Petersen, alle af Grenaa samt Gaardejer R Møller af Dolmer, af hvilke to i Foren. tegner Frm. Aktiekapital 90.000 Kr. Grenaa Avis ved Jens F Israelsen. Grenaa Byggeforening i Grenaa, Akts. Bestyrelse: Tomrerm. A Bilde og Snedkerm. S Bilde, der i Foren. tegner Frm. Aktiekapital 18.000 Kr. Grenaa Dampsnedkeri og Høvleværk, Akts. Bestyrelse: A Bilde (Formand), K Bilde og J Bilde, Frm. tegnes af Formanden. Aktiekapital 30.000 Kr. Grenaa Folkebank, Akts., Bestyrelse: J Skjødsholm (adm. Direkt.), P Pedersen og V Gad (kontroll. Direktør) Frm. tegnes af Bogholderen: H Steenholdt i Foren. ed et Bestyrelsesmedl. Aktk. 50.000 Kr. og Gærenkital 50.000 Kr. Grenaa Handels- og Landbrugsbank, Akts. Bestyrelse: Sagf. N Bonke, Købmand A Sørensen og Hofjægerm. W L Dinsen, Katholm, der er Direktør samt Direktorsuppleanterne: Købmd. E Hansen og Bankbogholder H Buhl. Aktiekapital 200.000 Kr. Frm. tegnes af to Direktører i Foren. Bogholder H Buhl kan i Forbindelse med en Direkt. kvittere for Indskud. Grenaa Jærnstøberi og Maskinfabr., Otto Hasselbalch.

Grenaa Kaffeмагазин, Akts. Bestyrelse: Købmd. S K Larsen og Vognmd. N J Nielsen. bølge af Hadsten, samt N Abildstrup, Grenaa, af hvilke to i Foren. tegner Frm. Aktk. 1.000 Kr.
 Grenaa Materialhdl. ved Th. Thomsen.
 Grenaa Rugbrødsfabrik, Akts. Bestyrelse: Bagormestrene C Hornsleth (Formand) og S Schou. Frm. tegnes af Formanden. Aktiekapital 20.000 Kr. Prok.: A Echwald.
 Hollemann-Nielsen, Fausbølls Eff. Indeh. K N Hollemann-Nielsen.
 „Manufaktur-Union“ ved P Thorup.
 Momme C J & Secher. Indeh. T Secher.
 Nielsen Moldgaard. Messenborg Udsalg. Indeh. N M Nielsen.
 Pariser-Bazaren ved A Andersen. Indeh. A V P Andersen, Kbhvn.
 Spare-, Laane- og Diskontoinstitut for Grenaa og Omegn. Bestyrelse: Brygger J E Krogh, Købmand F A Thykjer og Landinspekt. C Christensen, Ensløvgård, som Direktører, og Branddirekt. J J Christensen som Suppleantdirektør. To Direktører tegner i Foren. Frm., i disses Forfald den 3dje Direktør og Suppleantdirektøren i Foren. Aktiekapital 44.000 Kr.
 Sechting Georg & Co., Akts. Bestyrelse: Købmand J G Sechting, der tegner Frm. Aktiekapital 10.000 Kr.
 Østjydsk Olieimport, Akts. Bestyrelse: A Wichmann, der tegner Frm. Aktk. 1.200 Kr.

Hadsten.

Indbyggerantal 1906: 973.

Forretningsnavn og Adresse	Se Fagregistret under
Aastrup J B Boghdl. 23	
Abildstrup N Købmd. 42	
Amstrup Carl 27	Smede, Maskinfabrikker
Andersen N 46	Malermestre
Bach K M Købmand 58	
Benzen O 28	Børstenbindere, Børstenbinderart., Pensler, Hesteko- og Svinhaar
Bruun H Bagerm. 13	
Christensen N Chr. 1	Savværker
Christensen & Nielsen 57	Snedkere
Crome & Goldschmidt's Fabr.'s Uds. 48	
Degn Josef 40	Sagførere, Incasso
Egestad P N 32	Arkitekter
Hadsten Afholdshotel 32	Hoteller
Hadsten Bank, Akts. 50	Banker, Incasso
Hadsten Bogtrykkeri, Akts. 47	Bogtrykkerier
Hadsten Mølle 2	Dampmøller
Hansen H A Manufakturhdl. 45	
Hansen N	Bødkere
Hundborg M Bagerm. 31	
Høeg A Juncher 30	Skotøjsfabrikker
Jørgensen Otto 43	Gartnerere
Larsen Carl Købmd. 4	
Mikkelsen N 6	Snedkere
Nellemann R S 52	Cykler
Nielsen P, Hadsbjerg 11a	Snedkere
Pedersen Holm Købmd. 33	
Pedersen Poul	Malermestre
Rasmussen R Manufakturhdl. 25	
Staaek Arnold 36	Isenkræmmere
Sørensen Andr. Købmd. Hadsbjerg 11b	
Sørensen H E Købmd. 7	
Tegen S 14	Brøndboring
Tejl S Chr.	Murermestre

Indregistrerede Firmaer.

(Uddrag af de officielle Handels-Registre).

Aastrup's J B Boghandel.
 Hadsten Bank, Akts. Bestyrelsen bestaar af et Bankraad paa 15 Medlemmer, hvis Formand er Proprietær N Foghsgaard, Taastrupgaard, samt 3 Direktører: Sagf. J C J Degn (Bogholder), Partikul. J Møller (Kasserer) og Købmd H E Sørensen. Frm. tegnes af 2 Direktører i Foren. eller af en Direktør i Foren. med Bankraadets Formand. Aktiekapital 50.000 Kr.
 Hadsten Bogtrykkeri, Akts. Bestyrelse: Skrudderm. J Nielsen (Formand), Fotograf P Olsen og Lærer S Andersen, af hvilke to i Foren. tegner Frm. Aktiekapital 6000 Kr.
 Hadsten Mølle, et Interessentskab. Interessenter: God ejer S C A Brask, Haraldsmark, Forp. R Z Ohm og Gross. N C Kastup, af hvilke to i Foren. tegner Frm. Prok.: Bogholder C Larsen i Foren. med Interessent N C Kastup. Kapitalen er vekslende.
 Hadsten Smørforsyning ved H Drachmann.

Hadsund.

Indbyggerantal 1906: 1061.

Forretningsnavn og Adresse	Se Fagregistret under
Aa Møllens Kridtslemmeri 58	Kridt
Als Badehotel	Badehoteller
Als Sogns Spare- og Laanekasse	Sparekasser
Andersen A Chr.	Murermestre
Andersen A P 56	Murermestre
Blichfeldt F 17	Dampskibseksp., Speditører
Christensen Alling 42	Isenkræmmere, Støbegods
Christensen J P 34	Planteskoler
Christiansen S	Murermestre
Frederiksen F P N 75	Smede
Frederiksen H C	Cykler
Gundersen C Købmd. 49	
Hadsund Afholds- og Højskolehjem 43	Hoteller
Hadsund Avis 23	Aviser
Hadsund Bank, Akts. 48	Banker
Hadsund Dampmølle 16	Dampmøller
Hadsund Kalkværk 67	Kalkværker
Hadsund Korn- og Foderstofforretning, Akts. 2	Korn

Forretningsnavn og Adresse

Se Fagregistret under

Hadsund og Omegns Sparekasse, Akts.	Sparekasser
Hadsund Savværk 57	Savværker, Trævarefabr.
Hadsund Svinestlageri lmt. 21	Svinestlagerier
Hadsund Tømmerhandel 40	Trælast- og Tømmerhdl.
Harboe L F 15	Snedkere
Holm Anton Købmand 69	
Hornbech Chr. 35	Korn
Hornbech Johan & Axel 1	Frugtsaftfabr., Bitter
Hotel Hadsund 3	Hoteller
Jensen J 29	Huder og Skind
Jensen K V Blikkenslagerm.	
Jensen N Blikkenslagerm.	
Jensen Sofus 86	Æg, Eksp. og Imp.
Johansen S 72	Vognfabrikanter
Justesen Jens Købmd. 13	
Jørgensen Holger	Uldspinderier
Kjeldsen J P M Købmd. 30	
Kragh Th.	Tømremestre
Kruse Elitz W	Cykler
Larsen C V Bankdirektør 19	Sagførere
Lütchen-Lehn Boghdl.	
Madsen Jens 10	Isenkræmmere
Mogensen C Købmd. 26	
Møller J 33	Bryggerier, Mineralvandsf.
Møller J Theilmann Købmd. 24	
Nielsen L	Malermestre
Nielsen N Bagerm. 27	
Nielsen N Chr. Købmand 18	
Palsgaard N M 85	Tømremestre
Petersen A	Tømremestre
Petersen A Emil 81	Gartnerere
Petersen Hans Bagerm. 32	
Ramsing H F 80	Tømremestre
Refsbæk Teglværk	Teglværker
Rolin H	Snedkere
Sauer C	Malermestre
Skyum Herman Købmd. 2	Trælast- og Tømmerhdl.
Springborg W Bagerm. 11	
Sørensen Chr. E 47	Maskinfabrikker
Sørensen I C Købmd. 62	
Visborg Mølle	Møller
Visborg Teglværk, Akts. 38	Teglværker

Indregistrerede Firmaer.

(Uddrag af de officielle Handels-Registre).

Als Sogns Spare- og Laanekasse, Akts. Bestyrelse: Købmd. P C Pedersen, Als (Formand), Gaardejerne P Korsgaard, Brogaarden (Kasserer), A Korsgaard, Haslevgaard (Viceformand), A C Drejer, Buddum (Kasserersuppleant), L J Petersen, C Lybak, C F Nielsen og N P Nielsen, alle af Hølborskov, N Thomsen, Hurup og Boelsmand M Riis, Als, Husejer A H Højth, Fruerlund og Gaardejer A Lybak, Odde. Frm. tegnes af Formanden eller Viceformanden i Foren. med Kassereren eller dennes Suppleant samt et tredje Medl. af Bestyrelsen.
 Dansk Smørforsyning v. Valdemar Julius Johansen. Indeh. V J Johansen, Høllrup.
 Hadsund Bank, Akts. Bestyrelsen bestaar af et Representantskab paa 15 Medl. og 3 Direktører: Forstkand. H Svendsen, Thygeslund, Købmd. J Møller og Sagf. C V Larsen. Frm. tegnes af To Direktører i Foren. Aktiekapital 100.000 Kr.
 Hadsund Korn- og Foderstofforretning, Akts. Bestyrelse: Købmd. H Skyum (adm. Direkt.) Bogholder S H Skyum, Skelund, Mejerierjer S J Munch og Købmd. C Hougaard. Veddem. Frm. tegnes af To Bestyrelsesmedl. i Foren. Prok.: H Skyum. Aktk. 10.000 Kr.
 Hadsund og Omegns Sparekasse, Akts. Bestyrelse: Postmester P A Bretting (Formand), Bager S C S Ravnborg (Næstformand), Skræder M Thomsen og Gaardejer P Korsgaard, alle af Hadsund, Boelsmand J Pedersen, Vive, Propr. N G Borch, Visborg (Bogholder), Gaardejer A Thygesen, Holmgård, Møllejer S Holt, Visborg, Gaardejer P Andersen (Gundersen), Glerup, Dampskibsformand A Andersen, Vive, Gaardejer P Nielsen, Visborg (Kasserer) og Gaardmand L C Jensen, Møllegaard. Formanden eller Næstformanden i Foren. med Kassereren eller Bogholderen og to Bestyrelsesmedl. tegner Frm.
 Hadsund Svinestlageri, lmt. Indeh. R & W Davidson, Glasgow og L Gyth, Høllrup. Prok.: N J Nielsen.
 Hadsund Tømmerhdl. ved H Hjørning.
 Hornbech, Johan & Axel.
 Møller J Theilmann. Indeh. Frn Julie A T Møller Prok.: J Møller.
 Pariser-Bazaren ved A Andersen. Indeh. A V P Andersen, Kbhvn.
 Stevn Kalkværk, Akts. Bestyrelse: Teglværksejer N C Nielsen, Røvsbekgaard, Propr. M Smith, Stevngård og Sagf. C V Larsen, Hadsund, der i Foren. tegner Frm. Aktiekapital 4.500 Kr.
 Visborg Teglværk, Akts. Bestyrelse: Partikulær N A Ladefoged, Christiansberg pr. Rauders (Formand), Bogholder S H J Skyum, Skelund, og Propr. P Thomsen, Ødum. Frm. tegnes af Formanden i Foren. med et andet Bestyrelsesmedl. Aktiekapital 18.000 Kr.

Hammel.

Indbyggerantal 1906: 1272.

Forretningsnavn og Adresse	Se Fagregistret under
Andersen A Købmd. 11	
Andersen Holst Købmd. 44	
Andersen J M Købmd. 20	
Andersen Johan Manufakturhdl. 4	
Behrens W	Bødkere
Bengtens Th.	Gartnerere
Bierring E E 21	Glarkestre
Borchersen J & C Thrannum 30	Sagførere, Incasso
Christensen A Købmd. 47	Træsko, Fabr. & en gros
Christensen J Bagerm. 58	
Crome & Goldschmidt's Fabr.'s Uds. 25	
Dauiden P	Smede
Forsamlingsbygningens Hotel 12	Hoteller
Frandsen Johan 24	Mineralvando
Frederiksen I C	Malermestre

Forretningsnavn og Adresse	Se Fagregistret under
Frederiksen R P	Vognfabrikanter
Frøgerslev's Søren Boghandel, N Skous Eftf. 22	
Frijsenborg-Faurskov Birks Spare- og Laanekasse 35	Sparekasser
Gravesen G P 65	Savværker
Hammel Avis 41	Aviser, Bogtrykkerier
Hammel Bank, Akts. 62	Banker
Hammel Cementvarefabrik 47	Cementvarer
Hammel Farveri og Klædefabrik 9	{ Klædefabrikker, Farvere, Uldspindierier
Hammel Mølle, N Hedegaard 66	Møller
Hammel og Omegus Andels-Svineslagteri 55	{ Svineslagterier, Pølsefabrikker, Fedt en gros
Hammel-Voldby Teglværk 47	Teglværker
Hansen Chr.	Murermestre
Hansen Chr.	Murermestre
Heegaard Fr.	Snedkere
Hestbech Martin Manufakturhdl. 75	
Jantzen S Chr. 34	Sagforere, Incasso
Jensen Chr.	Snedkere
Jensen I 36	Læderhdl., Skotøj en gros
Jørgensen I A Købmd. 10	
Jørgensen J 32	Isenkrammere
Jørgensen N.	Murermestre
Kiilgaard Carl 28	Arkitekter
Larsen Chr.	Glamestere
Manufaktur-Union ved Chr. Christensen & Co. 9	
Nielsen Albert Købmd. 61	
Nielsen Chr. Købmd. 2	
Nielsen Marius 63	Tømremestre
Nielsen P Blikkenslagerm. 56	
Nielsen Søren 48	Fiskehandlere
Nielsen Th. 68	Gartnere
Ortvæds Hotel 1	Hoteller
Pedersen R 72	Maskinfabrikker
Petersen Johannes.	Murermestre
Rasmussen B 42	Isenkrammere
Rasmussen Niels E.	Smede
Rasmussen P Chr.	Smede
Skou N 3	Bryggerier
Sort M P	Savværker
Sørensen M 69	Smede
Sørensen S P.	Snedkere
Thornblad Ch.	Malermestre
Timmermann S M.	Murermestre
Wurtz P A & Co.	Isenkrammere

Indregistrerede Firmaer.

(Uddrag af de officielle Handels-Registre.)

Andersen A. Indeh. Ane M Andersen. Prok.: J E Andersen.
 Andersen Christen & Co., et Kommanditselsk, Indeh. C Andersen, Hec. Prok.: J P H Andersen og A J Andersen.
 Dansk Smørtorsyning v. Valdemar Julius Johansen. Indeh. V J Johansen, Helle-rup.
 Frøgerslev's Søren Boghandel N Skous Eftf.
 Frijsenborg-Faurskov Birks Spare- og Laanekasse. Bestyrelse: Gaardejerno A Jensen, Vrangstrup (Formand), S Henning, Aidt, R J Pedersen, Vitten og N Jensen jun. Voldby, samt Landinspekt. Langhølle (Kasserer). Frm. tegnes af Kassereren i Foren. med to Bestyrelsesmedl.
 Hammel Bank, Akts. Bestyrelsen bestaar af et Repræsentantskab paa 9 Medl. og en Direktion: Sagf. J Borchsen (adm. Direkt.), Gaardejer K Kristensen, Købmd J C Nielsen og Skolebest. A N Andersen. Frm. tegnes af to Direktører i Foren. Aktiekapital 100.000 Kr. Prok.: Overretssagf. C D Thrannum og Direktor C Nielsen i Foren.
 Hammel-Voldby Teglværk ved Christensen, Andersen og Niebuhr. Indeh. A Christensen og J J Andersen, der i Foren. tegner Frm.
 Manufaktur-Union ved Chr. Christensen & Co., et Kommanditselsk. Ansv. Delt C Christensen.
 Mejeriet Frijsenborg ved Brødr. Jensen, et Interessentskab. Interessenter: J P Jensen, Aarhus og C B Jensen, Farre. Prok.: P Kruse.

Forretningsnavn og Adresse	Se Fagregistret under
Crome & Goldschmidts Uds., Jespersen & Sørensen 13	
Dalgaard V Manufakturhdl. 58	
Dejgaard O R 1	Sagforere, Incasso
Egholm A T.	Snedkere
Ekspresstrykkeriet 63	Bogtrykkerier
Elkjær J A 152	Gartnere
Elkjær M 111	Planteskoler
Elkjær's Eftf., H P Pedersen 113	Gartnere
Engelbrecht C Blikkenslagerm. 47	
Engelsk Beklædningsmagasin, Chr. Lynbech 42	
Eriksen Henrik 48	Bog- og Papirhandlere
Gammel Mølle, Jacob Seiersen	Møller
Gullev V 34	Arkitekter
Hammerum Herreds Spare- og Laanekasse 10	
Hansen H P	Sparekasser
Hansen Jens 73	Naturaliehandlere
Hansen N	Smede
Hansen N K Købmand. 38	Malermestre
Hansen Sander Købmd. 18	Støbegods
Helch P A C	{ Trælast- og Tømmerhdl., Kul, Støbegods, Jærn Malermestre
Hielstrup M D 72	{ Maskinforh., Landbrugsma-skinner, Motorer, Støbegods
Henriksen J F W 129	Glamestere
Herning Avis 63	Aviser
Herning By Teglværk.	Teglværker
Herning Cementvarefabrik, J A Hansen 80	Cementvarer
Herning Dagblad 131	Aviser
Herning Folkeblad 15	Aviser, Bogtrykkerier
Herning Handels- og Landbrugsbank, Akts. 65	Banker
Herning Hede & Diskontobank (Akts.) 5	Banker, Incasso
Herning Korn- og Foderstofforretning, Akts. 19	Korn, Gødning, kunstig Maskinfabr., Landbrugs-m.
Herning Maskinfabrik, N P Mortensen 83	
Herning Materialhdl., J Gjeding-Thisted 51	Mineralvande
Herning Mineralvandsfabrik, A Bahner 57	{ Jærnstøberier, Maskinfa-brikker, Støbegods
Herning ny Jærnstøberi & Maskinfabrik 95	{ Skotøjsfabrikker
Herning Skotøjsfabrik, Aagaard Jensen 98	Aviser
Herning Social Demokrat 88	Teglværker
Herning Teglværk, lmt.	Trælast- og Tømmerhdl.
Herning Trælasthan, Akts. 14	Hoteller
Hotel Eyde 2, Stats 15	Hoteller
Hotel Herning 21	Hoteller
Hotel Vestjylland 17	Hoteller
Højland P.	Snedkere
Jacobsen A.	Tømremestre
Jacobsen's J Boghandel, L A Walsted's Eftf. 54	Bog- og Papirhandlere
Jedich J Th. 108	Snedkere
Jensen Bertel.	Tømremestre, Savværker
Jensen Gustav 25	Isenkrammere
Jensen Jacob & Co., Birk.	Trikotagefabr.
Jensen N C Bagerm.	
Johansen W 183	Maskinfabrikker, Motorer
Jungsted J 36	{ Isenkrammere, Træbear-bejdningsmaskiner
Jydsk Land-Hypothekforening 103	Kreditforeninger
Jørgensen Laurids A	Murermestre
Jørgensen N Købmd. en gros 27, Stats 12	{ Huder og Skind, Kolonial en gros, Hørkram en gros
Kirkegaard P.	Drejere
Kjær H P, cand. pharm. Materialhdl. 40	
Kjær's Hvidtølsbryggeri 97	Bryggerier
Kjærgaard S & Co. Købmand 4	Korn
Kreditforeningen af Grundejere paa Landet i Jylland 114	Kreditforeninger
Langvadbjerg Teglværk, P Eriksen	Teglværker
Lund Brødrene 11	Uldspindierier, Klædefabr.
Lundgren J P Købmd. 52	
Madsen A 50	Murermestre
Manufakturhuset, ved Fr. Vilh. Andersen	
Meldgaard-Andersen C 125	Træsko, Fabr. & en gros
Midtjydsk Kafferisteri og Te-Import 44	Kaffeimp. og Kaffebr.
Midtjydsk Kalk-Sandstensfabrik, Akts. 141	Kalksandstensfabrikker
Mineralvandsfabriken „Jærnkilde“ 97	Mineralvande
Moe O 177	Gartnere
Mosestationen Pontoppidan's Tørvestvælses-fabrik, Akts. 71	{ Tørvestvælses og Tørvemel, Isoleringsmateriale
Nederkjær M K 81	{ Huder og Skind
Nielsen B 117	Læderhandlere
Nielsen Carl Joh. 170	Cyklar, Motorecykler
Nielsen Chr. B 39	Vinhandlere
Nielsen Chr. Møller 122	{ Cyklar, Symaskiner, Sports- og Jagtrekvisitter, Motor-cyklar, Vaaben
Nielsen N G 145	Jærnstøberier, Maskinfab.
Nissen A	Farvere
Ny Mølle, N B Jensen	Møller
Nørgaard Poul Købmd. 41	
Ormstrup's J C Eftf., P Nielsen Green 82	Glamestere
Fallesen P Bagerm.	
Pedersen P N	Cyklar
Petersen M K	Smede

Herning.

Fra Kjøbenhavn pr. Jærnbane over Fredericia—Skanderborg el. Kallundborg—Skanderborg 12 T., ov. Fred.—Lunderskov—Skjern 11 1/4 T. Indbyggerantal 1906: 4699; 1901: 3706; 1890: 2166.

Forretningsnavn og Adresse	Se Fagregistret under
Abildtrup J Husted 149	Snedkere
Ahle Jens Købmd. 60	
Albak Teglværk, J S Kjærgaard	Teglværker
Andersen Frederik Manufakturhdl. 134	
Andersen N 154	Brøndboring
Arbejdernes Fællesbageri, Akts.	
Beklædnings-Magasinet, Fr. Axelsen Herre-ekvipering	
Birk & Kampmand.	Tømremestre
Bitsch Fr. Justitsr. & H Riis Hansen 29	Sagforere
Bryggeriet Dania	Bryggerier
Bødtker B A Agenturforr. 32	
Cementtagstensfabrikken „Vestjylland“ 90	Tagstensfabr.
Cementvarefabrikken Alfa 85	Cementvarer
Christensen Bunch Manufakturhdl. 20	
Co-operative wholesale society lmt., Herning Svineslagteri 59, Stats 14	Svineslagterier

Forretningsnavn og Adresse	Se Fagregistret under
Poulsen Chr. Købmd. 137	
Poulsen & Grimstrup Herreekviphdl.	
Poulsen N C Bagerm.	
Præstmark N E Købmd. 35	Korn
Rasmussen Chr.	Snedkere
Rasmussen Joh. 53	Isenkræmmere
Riis S P Pedersen 90	Murermestre
Rønn C C	Sagførere
Rønnow J C 66	Murermestre
Schmit N Fr. 3	Sagførere, Incasso
Stengaard A Købmd. 7	Korn
Stoffregen V Blikkenslagerm. 116	
Sørensen A Chr. 73	Cykler, Symaskiner
Thomsen's N Møbel-fabrik 118	Møbler
Troelstrup J 175	Cykler
Truelsen S & Son 43	Trikotagefabr.
Tøjhuset ved J P Thomsen Herreekvip. 116	
Valeur C W J 6	Sagførere, Incasso
Vejle- Munkebjerg Ostefabr., Akts.	Ostefabrikker
Veit & Wessels Uds. v. J K Larsen 23	
Ørum-Petersen J	Vognfabrikanter

Indregistrerede Firmaer.

(Uddrag af de officielle Handels-Registre).

Andersen K. Indeh. A C Andersen. Prok.: J F M Kolstrup. Beklædningsmagasinet ved Fr. Axelson. Cementtagstensfabrikken „Vestjylland“ ved S P Pedersen. Indeh. S P Pedersen (Riis). Cementvarefabrikken Alfa ved Nielsen og Johansen. Indeh. P D Nielsen og J C Johansen. Dansk Smørtforretning ved Carl Johannes Bruun. Indeh. C J Bruun, Kbhvn. Detailforretningen Monopol ved Larsen. Indeh. Anna Larsen. Prok.: J T Nielsen. Engelsk Beklædningsmagasin ved Chr. Lynbech. Fabrikken Herning ved Chr. B Nielsen. Flensborg Lagors Udsalg. Varehuset Moensborg ved Alfred Jensen. Hammerum Herreds Sparø- og Laanekasse. Bestyrelse: Amsraadsmedl. P C Jensen, Studsgaard, Apoteker P V Gjørup, Postkontrahent N Pagh, Gaardejer M Mikkelson, Nørgaard, Fabrikant C Truelsen, Hyldegård, Husøjer S Kjørgaard, Gjellerup og Gaardejer H L Christensen (Overgaard), Gullestrup. Frm. tegnes af Forretningsfører og Kassører C Kjør og Bogholderske Mariano Nielsen i Foren. Herning Cementvarefabrik ved J A Hansen. Indeh. J A Hansen, Kolding. Herning Handels- og Landbrugsbank. Akts. Bestyrelse: Sagf. C F Bitsch og Købmand J C Yde, der i Foren. tegner Frm. Aktiekapital 175.000 Kr. Prok.: A P B Andersen i Foren. med en af Direktørerne. Herning Hede & Diskontobank (Akts.) Bestyrelse: Direktør P H E Tolderlund, Tømmerrhdl. Sander Hansen og Direktør P I Poulsen, der to i Foren. tegner Frm. Aktiekapital 173.400 Kr. Prok.: Bankbogholder R Nielsen i Foren. med et Bestyrelsesmedl. Herning Kalk-Sandstensfabr., Akts. Bestyrelse: Fabrikant J A Lund, Herning, (Formand), Sagf. P Haarstrup, Vejle, (Næstformand), Gaardejer E Christensen, Ikast, Købmand A Bredmose, Kibæk og Murerm. A Madsen, Herning. Frm. tegnes af Formanden i Foren. med et Bestyrelsesmedl. Aktiekapital 125.000 Kr. Prok.: Direktør J Lavdal. Herning Korn- og Foderstofforretning, Akts. Bestyrelse: Købmændene J A Houmøller, Holstebro, N C Kastrup, Randers, og C A Holst, adm. Direkt. Frm. tegnes af den adm. Direkt. alene eller af Bestyrelsen i Foren. Aktiekapital 100.000 Kr. Herning Læderhdl., Akts. Bestyrelse: Sagførerne O R Dejgaard og P Nielsen, Holstebro, der tegner Frm. i Foren. Aktiekapital 2.000 Kr. Prok.: Driftsbestyrer N Erichsen. Herning Maskinfabrik ved N P Mortensen. Herning Bulloggarden Fabrik ved N Hansen. Herning Teglværk, Int. Indeh. Fabr. K Thaaning-Petersen og Gross. A E Jensen, begge af Horsens, samt Teglværksejer N P Bech, Stendrup, der i Foren. tegner Frm. Den indsk. Kapital er 15.000 Kr. og hver af Indeh. hæfter med 1/3. Herning Trælashdl., Akts. Bestyrelse: Købmd. N K Hansen (Formand), Tømrerm. K Andersen, der tilsammen danner et Forretningsudvalg, Savværksejer B Jensen, Direkt. R A Rasmussen samt Fabr. N Larsen, Hammerum. Frm. tegnes af Bestyrelsen i Foren. Prok. har R A Rasmussen i Foren. med et af Forretningsudv. Medl. Aktiekapital 100.000 Kr. Herning Torvofabr. ved H M Hansen & Co. Indeh. H M Hansen, R N Jørgensen og C Yde. Herning Værktøjsmagasin ved J Junget. Jacobsen's J Boghandel, Walstedts Effit. Jensen Jacob & Co., Trikotagefabr. Indeh. C J Lambrothsen, Kbhvn., og J Jensen. Jørgensen N. Indeh. R N Jørgensen. Prok.: S R Jørgensen. Kjærgaard S & Co., Indeh. S Kjærgaard & M Kolstrup. Knudsen's Thomas P Effit. ved Vilh. F Jensen. Indeh. V F Jensen, Kbhvn. Lund Brodrone. Indeh. J A og F C C Lund. Manufakturhuset ved Frederik Vilhelm Andersen. Meils L. Indeh. Laura K C Meils, Nordby, Fane, Prok.: C E Meils. Mesenborg, Akts. Bestyrelse: Hans Nielsen (adm. Direkt.) der tegner Frm. Aktiekapital 1.000 Kr. Midtjysk Kaffiseri og Te-Import, et Selsk. med begrænset Ansvar. Indeh. N E Præstmark, J N Pedersen, H G Petersen, og E A Christgau, Kolding, samt C F Hansen, Kbhvn., der to i Foren. tegner Frm. Den indsk. Kapital 15.000 Kr. Midtjysk Kalk-Sandstensfabrik, Akts. Bestyrelse: Skovrider Nielsen, Harreskov (Formand), Købmd. A Bredmose Kibæk (Næstformand), Gaardejer E Christensen, Ikast, og Købmændene M Petersen og E Jakobsen, begge af Ulfborg. Frm. tegnes af Formanden i Foren. med et andet Bestyrelsesmedl. Prok.: Direkt. J Lavdal. Akkt. 70.700 Kr. Pariser Bazaren ved A Andersen. Indeh. A V P Andersen Kbhvn. Poulsen og Grimstrup. Indeh. M N C Poulsen og P Grimstrup, der tegner Frm. i Foren. Præstmark N E Indeh. N E Præstmark. Prok.: N J A Præstmark. Skjærbæk, Akts. Bestyrelse: R C L Lynbech (Formand) J G Thisted, N K Hansen, J N Jacobsen og H Petersen. Frm. tegnes af Formanden i Foren. med et andet Bestyrelsesmedl. Aktiekapital 10.000 Kr. Smith's P Effit., Janus Smith. Søehuset ved V Oxe. Truelsen S & Son. Indeh. T Truelsen. Tøjhuset ved J P Thomsen. Tøjmagasinet ved J J Blach. Vejle-Munkebjerg Ostefabr., Akts. Bestyrelse: Købmd. R N Jørgensen (Formand) og Mejeriejer L Ammentorp, Gøllerup. (Forretningsl.) der i Foren. tegner Frm. Aktiekapital 2.000 Kr. Wøhlk Valdemar E. Akts. Herning. Bestyrelse: Købmændene V E Wøhlk, Herning og V Koefoed, Viborg, samt Prokurist C Bendix, Holstebro. Frm. tegnes af Forstn. alene eller af de to andre Bestyrelsesmedl. i Foren. Aktiekapital 2500 Kr.

Hjørring.

Fra Kjøbenhavn pr. Jærnbane o. Fredericia 13 T. o. Kallundborg 12 1/2 T. Indbyggerantal 1906: 8.794; 1901: 7901; 1890: 6055; 1801: 744. Ejendomskyld: 12 Mill. Kr. Indkomst: 2 1/2 Mill. Kr. Formue: 1 1/2 Mill. Kr. Borgmester: O C Knudsen, R. Stadsingeniør: L. Knudsen, Fremmede Landes Konsuler: Konsul J H Nielsen, R. (Belgien), Vicekonsulerne J V Mogensen (Nederlandene), H M Jensen (Rusland), O Møller (Sverrig), Konsul J Vald. Mogensen (Tyskland).

Forretningsnavn og Adresse	Se Fagregistret under
Aaquist Eduard 313	Murermestre
Aldershøj Hvidtølsbryggeri og Mineralvandsfabrik 164	Bryggerier, Mineralvande
Aldershøj Mølle, N Christensen 269	Møller
Alkærsgig Th. 312	Arkitekter
Andersen Ad. 110	Assurancebestyrere, Vadskemaskiner
Andersen Anders	Malermestre
Andersen Chr. Købmd. 343	
Andersen Eske 46	Gartnere
Andersen N 106	Gartnere, Planteskoler
Andreassen M 274	Tømrermestre
Arbejdernes Fællesbageri	Bredfabrikker
Ballins M J Søner, Akts. 130	Læderhandlere
Barsøe Karl 357	Gartnere
Bech L Chr. Th.	Tømrermestre
Bech P D 95	Klædefabrikanter, Uldspinderier
Beck Carl Boghdl. 88	
Braad-Sørensen J 123	Gartnere
Bredt Mølle, C Christensen 212	Dampmøller
Brüel W 11	Jærnstøberier, Maskinfabr.
Bryggeriet Vendia 22	Bryggerier, Mineralvande
Cementstøberiet „Godthaab“ 256	Cementvare
Christensen Andreas Købmd. 111	Agentur- og Kommissionsforr., Kaffeimp. og Kaffebr. Kolonial en gros
Christensen Axel Herreekviperingshdl. 38	
Christensen Casper 283	Kakkelovnsrør
Christensen Chr. Købmd. 57	Jærn
Christensen Chr. P 145	Malermestre
Christensen Georg 220	Isenkræmmere
Christensen H Vejby	Arkitekter
Christensen I C Bagerm. 149	
Christensen Jens Stats 13	Fiskehandlere
Christensen Jens A Købmd. 55	
Christensen Ludv. Agenturforr. 199	
Christensen Niels 147	Tømrermestre
Christensen Otto 180	Snedkere
Christiansen Martin A 66	Protokoller
Cloos' Filial 183	Korn (Frederikshavn)
Crome & Goldschmidts Fabr. Udsalg 96	
Dahl Theodor 218	Snedkere
Ditzel V 33	Bogtrykkerier
Egeback N C N 142	Tømrermestre
Ekspres-Trykkeriet 132	Bogtrykkerier
Fabrikernes Udsalg ved Jacob Pedersen & Co. 360	
Flensted H 287	Isenkræmmere, Støbegods
Fordsmand C Overretssagfører 195	Møbler
Forsikringsforeningen for Uheld paa Heste og Kvag i Hjørring Amt og Kjør Herred 44	Sagførere
Frederiksen N Blikkenslagerm. 122	Kreaturforsikring
Fuglsig Teglværk 184b	Mejeri- og Transportspande
Gjølstrup Teglværk S-Harridslev 6 a	Teglværker
Haslund Lauritz 98	Teglværker
	Møbler
Heerfordt Otto Købmd. 162	Kul, Cokes og Cinders, Brænde, Landbrugsmask. Jærnstøberier, Maskinfab.
Heidemann A F jun. 61	
Høises V Effit., H Kjørunggaard Bog- og Papirhdl. 52	
Henriksen Th. Købmd. 75	Badehoteller
Hirtshals Badehotel	Teglværker
Hirtshals Teglværk, Akts. 4	Hoteller
Hjørring Atholdshotel, Chr. Hansen 227	
Hjørring Amt og Kjør Herreds Brandforsikring 250	Brandforsikringsselsk.
Hjørring Amts Andels-Svinelagteri 87 & 121, Stats 8, Privat 182	Svinelagteri, Pølsefabr., Fedt en gros
Hjørring Amtstidende 25	Aviser, Bogtrykkerier
Hjørring Amts Vejviser 306	Vejvisere
Hjørring Bogtrykkeri, Chr. Christensen 302	Bogtrykkerier
Hjørring Cementstøberi 23	Cementvarer
Hjørring Damp-Save- & Høvlværk, Akts. 30	Maskinsnedkerier, Art. for Møllebyggere, Liste- og Rundstokkefabr., Savværker, Bygningsartikler
Hjørring Dampvæveri, Akts. 104	Bomuldsvæverier, Væverier
Hjørring Halmvarefabrik, Akts. 162	Halmvarer, Art. f. Jærnstøberier, Art. f. Vinhdl.
Hjørring private Seminarium	Seminarier
Hjørring Rugbrødsfabrik 280	Bredfabrikker
Hjørring Social-Demokrat 251	(Udgaar i Aalborg)
Hjørring Svinelagteri 26, Stats 9	(De danske Svinelagterier)
Hjørring Venstreblad 381	Aviser
Holm Søren 92	Isenkræmmere
Holmen Chr. 284	Smede
Holmen Chr. Købmd. en gros 90	Kolonial

Forretningsnavn og Adresse	Se Fagregistret under
Holmen N Købmd. 170	
Hotel Bristol 13 & 14, Stats 16	Hoteller
Hotel Skandinavien 2, Stats 12	Hoteller
Hotel Strandlyst, Tornby	Bade- og Sommerhoteller
Hvidegaards Mølle, S C Janus Eriksen 336	Møller
Hvidegaard Teglværk 162	Teglværker, Tagstensfabr
Hæstrup Teglværk, Akts. 340 a	Teglværker
Høyrup Hans Købmd. 56	
Høyrup J Søren 322	Tømremestre
Høyrup Nielsen M C 21	Sagførere, Incasso
Iskov Chr. & Co. Købmd. 332	
Jacobsen C 112	Snedkere
Jacobsen J P Købmd. 5	Korn, Jærn
Jacobsen N P	Cykler
Jakobsen A 24	Sagførere, Incasso
Jensen Andr. 23	Murermestre
Jensen Anthon Farvehdl. 107	
Jensen Carl	Malermestre
Jensen Chr. 214	Smede
Jensen H Købmd., Konsul 19	Trælast- og Tømmerhdl.
Jensen Holger Materialhdl. 270	
Jensen Jacob Chr. 146	Tømremestre
Jensen J P, Lønstrup	Fiskehandlere
Jensen Lauritz	Støbegods
Jensen M Blikkenslagerm. 178	
Jensen Marius 131	{ Ost en gros, Mejerianlæg & Mejerimaskiner
Jensen O P	Snedkere
Jensen S 29	Sagførere
Jensen Simon P Herrekviperingshdl. 43	
Jensen S K 231	Smede
Jensen S P (Hundahl & Knudsens Eftf.) 53	Isenkræmmere, Værktojs
Jensen Søren M, Akts. Købmd. 40	Korn, Kalk, brandt
Jensen Vald. Købmd. 37	Huder og Skind
Johansen Chr. Bagerm. 327	
Jørgensen Chr. 176	Murermestre
Jørgensen Jens Købmd. 72	
Jørgensen M Blikkenslagerm. 320	
Kaas A 247	Garverier
Kaffe-Centralen 110	
Kirkedal J C, Lønstrup, Stats Lønstrup	Fiskehandlere
Kjærullf Grønbaek 233	Gartnerne
Kloeh F 73	Sagførere, Incasso
Kragh Henning 65	Maskinfabrikker
Kragh Lauritz 311	Cykler
Kreditforeningen af Købstadgrundejere i Nørrejylland 44	Kreditforeninger
Kristensen Kristen 273	Fiskehandlere
Kristjansen J P 30	Møllebyggere
Kusk Niels 321	Glarimestre
Laane-, Spare- og Diskontobanken, Akts. (Hjerring Diskontobank) 18 & 248	Banker, Incasso, Sparek.
Landbospare- og Diskontokassen, Akts. 6	Banker
Lauritzen Chr. Manufakturhdl. 27	
Lemnich's Alfred Enke 139	Stenhuggerier
Linnemann's Hotel, Lønstrup, Stats Lønstrup	{ Bade- og Sommerhoteller, Hoteller
Lundergaards Aktie Teglværk 71	Teglværker
Madsen's N I Pølsefabrik 63	Søfæbr.
Mathiasen A Chr. 328	Smede
Missionshotellet 179	Hoteller
Mogensen V Konsul 150	Vinhandlere
Morild J Chr. J	Murermestre
Møller Emil Købmd. 69	
Møller Oscar Manufakturhdl., Konsul 67	
Møller-Thomsen 339	Tømremestre
Nielsen Axel J 264	Læderhandlere
Nielsen Carl 258	Cykler
Nielsen Chr. II jun., Akts. Købmd. 177	{ Kul, Æg, Korn, Cokes og Cinders, Briketter, Brænde, Bygningsart, Kalk, br.
Nielsen Georg Agenturforr. 83	
Nielsen Jacob S Købmd. 174	
Nielsen Jens Købmd. 54	
Nielsen Jørgen II Konsul, Købmd. 8	
Nielsen Marius 34	Isenkræmmere
Nielsen N Chr. 181	Fiskehandlere
Nielsen N Chr. 156	Smede
Nielsen N P 338	Sagførere
Nielsen Peter B Købmd. 348	Trælast- og Tømmerhdl.
Olesen Thomas P 4	{ Spritfabr. og Brændeovins- brænderier, Akvavit, Gær, Brændeovin, Maltfabr.
Olsen Martin Købmd 91	
Pedersen A C	Vognfabrikanter
Pedersen Martin 237	Tømremestre
Pedersen N Herrekviperingshdl. 245	
Petersen Ernst 51	Tobakker og Cigarer
Petersen's J P Eftf. 79	Kolonial en gros
Petersen's P C Enke Bagerm. 228	
Præstmark's Victor Eftf., Fr. Rønne 1	Isenkræmmere
Rasmussen J J M	Sagførere
Rasmussen's L P Eftf. J S Jensen 192	Smede
Scheving G Købmd. 99	Papir en gros
Schibbye J Chr. Købmd. en gros 59	Korn
Schibbye J Chr. Købmd. 47	Trælast og Tømmerhandl.
Schmidt Eyvind 44	Sagførere
Schmidt Henrik 44	Sagførere

Forretningsnavn og Adresse	Se Fagregistret under
Segelcke A R, Akts. 49, Stats 14	{ Spritfabr. og Brændeovins- br., Gær, Brændeovin, Akvavit Cykler
Simonsen N	Sparekassen for Hjerring By og Omegn 97
Spindler G 155	Glarimestre, Glasmosaik
Springborg B Købmd. en gros 17	Kolonial, Mel en gros
Springborg Th. & Co. Manufakturhdl. 208	
Stade V E Købmd. 126	
Steenberg Th. 350	{ Markfro, Carbid, Sydfrugter en gros
Stender Rudolph Manufakturhdl. 148	
Svendens Fred. 137	Huder og Skind
Sørensen Erik 135	Tømremestre
Thaysen Andr. 15	Isenkræmmere
Thomsen Carl	Malermestre
Thomsen Otto 164	Mineralvande
Thomsen S	Glarimestre
Thomsen Sophus 36	Klædefabrikanter
Thorndahl S Blikkenslagerm. 171	
Thorning Chr. II Købmd. 80	Trælast og Tømmerhdl.
Thorsen Axel Bagerm. 13	
Toft Ths. Købmd. 109	
Trøndrup Larsen 286	Træsko, Trævarer en gros
Tøjhuset ved Frølund-Thomsen 243	
Wehrmann E A Købmd. 12	Ost en gros
Vendsyssel Bank, Akts. 223	Banker, Incasso
Vendsyssel Tidende, Akts. Eksp. 138, Red. 10	Aviser, Bogtrykkerier
Vett & Wessels Udsalg ved Carl Christensen 39	
Wulff F W	Malermestre
Østrup Møller II Bagerm. 191	

Indregistrerede Firmaer.

(Uddrag af de officielle Handels-Registre).

Aktieteglværket „Lundergaard“ ved Hjerring. Bestyrelse: Konsul J II Nielsen, Bankdirektør C Christensen og Gaardejer V Sørensen, Lundtofte, der i Foren. tegner Frm. Aktiekapital 42.500 Kr.

Arbejdernes Fællesbageri i Hjerring, Akts. Bestyrelse: Brolegger S Andersen, Træhdl. N C Jensen, Arbejdsmd. P Andersen, Bødker M J Hedegaard og Gartner R M Rasmussen, der tre i Foren. tegner Frm. Aktiekapital 2.500 Kr.

Bjergby Mygdal Dampteglværk, Akts., Mygdal Sogn. Bestyrelse: Gaardejeren I P Jensen, Skallerup, M Jepsen, Krøgholt, H Svendens, Karlsmide, K Grøntved, Mygdal, og K Dahl, S K Pedersen, Møller S Normark, alle tre af Bjergby, Frm. tegnes af Forretningsudvalget: K Dahl, S K Pedersen og S Normark. Aktiekapital 35.000 Kr.

Cloos Filial. Indeh. C L og C Cloos af Frederikshavn. Dampvæveriernes Udsalg ved Jørgen Herskind. Detailhandlerforretningen Enigheden, Akts. Bestyrelse: Mælkedhl. J P Petersen, der tegner Frm., samt Mejeribestyrelserne A M Jensen, Mygdal og N P Carlsen, Horne. Aktiekapital 1.000 Kr.

Dreyer A V & Brix's Udsalg i Hjerring, ved Anker Lund. Fabrikernes Udsalg ved Jakob Pedersen & Co. Indeh. I P Pedersen „Flensborg Lager“ ved H Westh. Indeh. Frøken Hansine Westh. Forenede Hvidevare-Forretninger, De. Vett & Wessels Udsalg ved Carl Christensen. Hirtshals Teglværk, Akts. Bestyrelse: Brænderiejer T P Olesen, Købmandene A Larsen, Uggerby, og J P Andersen, Tornby, der to i Foren. tegner Frm. Aktiekapital 60.000 Kr.

„Hjerring Bekledningsoplæg“, et Akts. Bestyrelse: Købmand C Lauritzen, der tegner Frm. Aktiekapital 10.000 Kr.

Hjerring Damp-Save- og Hovleværk, Akts. Bestyrelse: Direktør II Østergaard (Formand), Møllebyggerne J P og H A Kristiansen, hvoraf to i Foren. tegner Frm. Aktiekapital 66.000 Kr.

Hjerring Dampvæveri, Akts. Bestyrelse: Fabr. S Thomsen, der tegner Frm. Aktiekapital 150.000 Kr.

Hjerring Ilimvarefabrik, Akts. Købmand O Heerfordt er adm. Direkt. og tegner Frm. Aktiekapital 4.000 Kr.

Hjerring Smorforsyning ved V Johansen. Indeh. V J Johansen, Kbhvn. Hundahl & Knudsens Eftf. Indeh. S P Jensen.

Jensen Søren M, Akts. Bestyrelse: S M Jensen, der tegner Frm. Aktiekapital 1.500 Kr. Konkurrenten ed Chr. Rigolds.

Konkurrentforretningen Det røde Hus ved Marinus Madsen.

Laane-, Spare- og Diskontobanken i Hjerring, Akts. Direktion: T C Christiansen, (adm. Direktør) samt Tømmerhdl. J C Schilshybe og O P V J Brandt, (kontroll. Direktører). Frm. tegnes af to Direktører i Foren. Aktiekapital 400.000 Kr.

Landbospare- og Diskontokassen i Hjerring, Akts. Direktion: C Christensen (adm. Direkt.) og Retsvidne C N Norremølle, begge af Hjerring, samt Gaardejer K Madsen, Fjerritslev. Frm. tegnes af den adm. Direktør i Foren. med en af Meddirektørerne. Aktiekapital 62.000 Kr., som kan forøges indtil 100.000 Kr.

Mesenburg-Flensborg Lager ved S Kloeh Nielsen Chr. II jun., Akts. Bestyrelse: Købmandene J II og P B Nielsen, der hver for sig tegner Frm. Aktiekapital 15.000 Kr. Protok.: C H Nielsen.

Olsen Martin. Indeh. M Olsen. Protok.: A C R Andersen.

Osteforretningen Heimdal ved Marinus Jensen & Co., Indeh. M Jensen, M Storup og J J Hjortshøj, af hvilke to i Foren. tegner Frm.

Pariser-Bazaren ved A Andersen. Indeh. A V P Andersen, Kbhvn.

Petersen's J P Eftf. Indeh. J J P Storm.

Segelcke A R, Akts., Bestyrelse: N Th. Nielsen (adm. Direktør), Konsul J II Nielsen og Fabr. T P Nielsen. Frm. tegnes af den adm. Direktør i Foren. med et andet Bestyrelsesmedl. Aktiekapital 180.000 Kr.

Sparekassen for Hjerring By og Omegn. Bestyrelse: Vejinspekt. J II B Lunoe, Justitsr. M G W Hou, Landinspekt. A L Birk og Konsul H Jensen, der to i Forening tegner Frm.

Springborg Th. & Co. E Dyhr

Søbeluset i Hjerring ved Emil Christensen.

Sønderhæk Teglværk, Akts. Bestyrelse: Propr. V Jørgensen, Mulbjerggaard, Mejeriejer H P P Lystager, G-Vraa og Gaardejer P Simonsen, Skallerup, der i Foren. tegner Frm. Aktiekapital 30.000 Kr.

Tøjhuset ved Frølund Thomsen. Indeh. J C F Thomsen.

Wehrmann E A, Akts., Bestyrelse: H A Wehrmann, Lundergaards Teglværk (Formand), Proprietær M Anderson, Skallerup og Købmand T Toft, der to i Foren. tegner Frm. Aktiekapital 3.000 Kr. Protok.: E A Wehrmann.

„Vendia“, Akts. Bestyrelse: Brænderiejer T P Olesen, Købmand J P B Nielsen og Købmd. J C J Nielsen, der i Foren. tegner Frm. Aktiekapital 140.000 Kr.

Vendsyssel Bank, Akts., Bestyrelsen består af et Forretningsudvalg: Fabr. S P C Thomsen, Direktør N T Nielsen, Købmd. A Christensen og Gaardejer K M Christensen, samt en Direktion: F B Jørgensen (adm. Direktør), Købmd. C B Springborg og Sagf. S Jensen Frm. tegnes enten af to Direktører i Foren., eller af en Direktør i Foren. med et Medl. af Forretningsudvalget. Aktiekapital 400.000 Kr.

Vendssylss forenede Mejerier, Akts. Bestyrelse: H Mulbjerg og M Størup, begge af Hjørring, samt H P F Lystager, Ø-Vraa, der i Foren. tegner, Frm. Prok.: H Mulbjerg Aktiekapital 230.000 Kr.
 Vendssylss Tidende, Akts. Bestyrelse: Redaktør V Carlsen (Formand), Landstingsmand J Bertelsen, Aalborg (Næstformand), Gaardejerne S Sørensen, Eistrup, H Østergaard, Hønggaard, og Husejer L Christensen, Grimstedbo. Frm. tegnes af Formanden eller Næstformanden i Foren. med to andre Bestyrelsesmedl. Aktiekapital 60.000 Kr.

Hobro.

Fra Kjøbenhavn pr. Jærnbano o. Fredericia 10¹/₂ T., o. Kallundborg 10¹/₂ T. Indbyggerantal 1906: 3.332; 1901: 3161; 1890: 2543; 1801: 488. Ejendomsskyld: 5 Mill. Kr. Indkomst: 0,3 Mill. Kr. Formue: 4,1 Mill. Kr. Havnedybde: 14 Fod. Borgmester: J S Salling.

Forretningsnavn og Adresse	Se Fagregistret under
Andersen Chr. 22	Læderhandlere
Andersen Chr. 122	Smede
Andersen Johs. Købmd. 50	
Banken for Hobro og Omegn, Akts. 52	Banker
Bie A Købmd. 41	Maltfabrikker
Bie's H J Bryggeri 8	Bryggerier, Maltpræparater, Øl
Blaakilde Møllers Fabrikker, Akts. 11	Limkogerier
Black's C Eftf., Axel Møller 173	Tobakker og Cigarer
Bluhme U 159	Arkitekter
Brabrand G 43	Trælast- og Tømmerhdl.
Brasch N E & Co. 25 & 28	Teglværker
Buemann Rud. 80	Sagførere, Incasso
Christensen C 103	Tømrermestre
Christensen Chr. Købmd. 89	
Christensen Chr. 134	Smede
Christensen Henrik & Therkildsen	Maskinfabrikker
Christensen M Ribe Manufakturhdl. 81	
Christensen Poul 104	Cykler
Clausen H F 87	Dampskibsekspeditioner
Dagbladet Nordjylland 75	Aviser
Dietz Martin 135	Murermestre
Eybye D F Købmd. 33	
Fjorddampbaadsselskabet i Hobro, Akts. 100	Dampskibseksk. & Dampskibsselskaber
Frederiksen C 57	Mineralvande
Genefke Regnar Th. Købmd. 49	
Genefke Thorv. Manufakturhdl. 92	
Gjerløv A 141	Isenkrammere
Grand Hotel 36, Stats 20	Hoteller
Grønnegaard Th. 109	Sagførere
Haarsløv P E Papirhdl. 78	
Hansen Chr. Købmd. 44	Kolonial en gros
Hansen Chr. S Manufakturhdl. 5	
Hansen H Olaf Boghdl. 61	
Hansen J Bagerm. 65	
Hansen Julius 133	Gharmestre
Hansen-Stevelt I M Bagerm. 65	
Hobro Avis 32	Aviser, Bogtrykkerier
Hobro Dagblad 39	Aviser
Hobro Eksportslagteri, Akts. 42	Slagterier
Hobro Ekspresttrykkeri 102	Bogtrykkerier
Hobro Jærnhandel, Akts. 9	Jærn
Hobro Jærnstøberi, Akts. 88	Jærnstøberier
Hobro kontante Manufakturforr., Justinius Nielsen 151	
Hobro Korn- og Foderstofforretning, Akts. 67, Stats 15	Korn, Foderstoffer, Kul
Hobro Materialhandel, Christian Kruse 56	
Hobro og Omegns Andelslagteri 113	Svineslagterier, Fedt engr.
Hobroegnens Landbosparekasse 48	Sparekasser
Hodals Mølle 34	Møller
Hodals Savværk	Maskinsnedkerier og Savv.
Hollesen Th., Stinesminde	Teglværker
Hotel Royal, P K Møller 72	Hoteller
Hougaard C A	Murermestre
Ivornum Teglværk	Teglværker
Idskov A Blikkenslagerm.	
Jacobsen Henrik E 115	Gartnere
Jensen A 148	Sagførere
Jensen Anders	Arkitekter
Jensen Fr. Wilh. Købmd. 155	
Jensen Julius 142	Snedkere
Jensen Wilhelm & Co. 12	Garverier
Johansen Carl Købmd. 29	Trælast- og Tømmerhdl., Savværker
Jørgensen Chr. Købmd. 62	
Jørgensen Harald 16	Maskinfabrikker
Kjørboe N, Rudolph Koppel's Eftf. 3	Huder og Skind, Heste-, Ko- & Svinehaar, Uld, Imp. & Eksk., Klude en gr., Metaller, Gummi, gl.
Lambeck A	Murermestre
Larsen's P C Eftf., A Morell Larsen Købmd. 21	
Lorentzen A & Co., Akts. Købmd. 53	
Martens C E 82	Gartnere
Michelsen M 119	Isenkrammere
Møllerup P A	Malermestre
Mortensen Chr. Bagerm. 108	
Møller A 37	Fiskehandlere
Møller F 163	Ostefabr. og Ost en gros

Forretningsnavn og Adresse	Se Fagregistret under
Møllers Hotel 99	Hoteller
Møller S P 84	Isenkrammere
Nerup & Pødenphant	Malermestre
Nielsen Johs. 166	Cykler
Nielsen N M Herreekviphdl. 64	
Olesen Chr. Købmd. 107	
Pedersen N P 55	Stenhuggerier
Pedersen S	Farvere, Uldspinderier
Petersen A	Tømrermestre
Petersen C B	Farvere
Poulsen Morten 54	Murermestre
Rasmussen N P Købmd. 38	
Ringmacher E Købmd. 15	Maltfabrikker
Robinson Thos Sons & Co. 66	Æg, Eksk. og Imp. (Kbhvn)
Schytte P Agenturforretn. 86	Speditører, Kaffeimportører og Kaffebrønderier
Sennels Niels 94	Maskinfabr.
Simonsen O 20	Gartnere
Spare- og Laanekassen for Hobro og Omegn 13	Sparekasser
Sprittfabrikken Fortuna 96	Sprittfabrikker, Akvavit
Steenberg Joh. Busch 31	Sagførere
Steenberg Jørgen Bankdirektør 17	Sagførere
Sørensen I C Købmd. 71	
Thustrup F Bagerm.	
Uhrenholdt A 100	Mæglere
Vett & Wessels Udsalg v. Harry Jacobsen 1	
Wiedling W Købmd. 63	
Vindø Teglværk 25 & 28	Teglværker

Indregistrerede Firmaer.

(Uddrag af de officielle Handels-Registre.)

Banken for Hobro og Omegn, Akts. Bestyrelse: Sagfører J Steenberg, V Lund og Købmand T E Lehmann, der hver for sig tegner Frm. Aktiekapital 250.000 Kr.
 Bio's H I Bryggeri. Indeh. O Bio og J A Bio.
 Blaakilde Møllers Fabrikker, Akts. (So Firmaregistreret for Kbhvn.)
 Brasch N E & Co. Indeh. F F Lohff.
 Dansk Smørforsyning, Adelgade, Hobro, ved C J Bruun. Indeh. C J Bruun, Kbhvn.
 Danske Mejerier, De. Akts. Bestyrelse: Mejerier A Pedersen, Taborup og Gross. C Christensen, Kbhvn, der i Foren. tegner Frm. Aktk. 18.000 Kr.
 Hobroegnens Landbosparekasse. Bestyrelse: Detailist J Rjerregaard, Simsted, Gaardejerne H C Andersen, Thorup, J N Bisgaard, Stenstrup, N Sørensen, Herup, N C Nielsen, Kirketerp, Chr. Laursen, Ove, N Christensen, Nysum og J Stønsgaard, Steudil, samt Sognefoged S Sørensen, Thustrup, af hvilke to i Foren. tegner Frm. Hobro Eksportslagteri, Hobro, Akts., Hustruphus. Bestyrelse: Slagteren E C Rahbeck (Formand), der tegner Frm., T J Glenstrup og N C Nielsen. Aktiekapital 4.500 Kr.
 Hobro Jærnhandel, Akts. Bestyrelse: Købmændene J Dyhrberg og N P Dyhrberg, der i Foren. tegner Frm. Aktiekapital 20.000 Kr.
 Hobro Jærnstøberi, Akts. Bestyrelse: Forretningsf. A M H Lund, Mekanikus H Jørgensen, Bankdirekt. T E Lehmann og Direktør C Jensen, af hvilke to i Foren. tegner Frm. Aktk. 70.000 Kr.
 Hobro kontante Manufakturforretning ved Justinius Nielsen.
 Hobro Korn- og Foderstofforretn., Akts. Bestyrelse: Købmændene C Jensen, adm. Direkt., J A R Bio og R T Genefke, samt Direktør P J Thomsen, Kbhvn. og Bankdirektør T E Lehmann Frm. tegnes af den adm. Direkt. eller af to andre Bestyrelsesmedl. i Foren. Aktk. 108.000 Kr.
 Hobro Læderhandel, N Kjørboe, Rudolph Koppel's Eftf.
 Hobro Materialhandel, Christian Kruse.
 Hobro Textilfabrik, Akts., Hørby Sogn. Bestyrelse: Direktør H J E Nielsen, Overretssagt. L Michelsen, Hoteltøjer Chr. Sørensen, Købmand A Hilligsoe og Læge E Grabow, alle af Thisted og Overlærer A Michelsen og Direktør N Chr. Kjørup, begge af Hobro. Frm. tegnes af Sidstn. i Foren. med et af de øvrige Bestyrelsesmedl. Aktiekapital 60.000 Kr.
 Hobro Forretning ved N Kjørboe, Rudolph Koppel's Eftf.
 Jensen, Wilhelm & Co., Indeh. V Jensen og C Jensen.
 Johansen Carl, Hobro, Indeh. C J Johansen. Prok.: A Nielsen.
 Jørgensen Christian, Indeh. Købmand V Jørgensen.
 Kjørboe N, Rudolph Koppel's Eftf.
 Klædefabrikken Himmerland, Akts. Bestyrelse: Bankdirektørerne T E Lehmann, V Lund og J Steenberg, af hvilke to i Foren. tegner Frm. Aktiekapital 30.000 Kr.
 Lorentzen A & Co., Akts. Købmand F A Lorentzen er Bestyrer og tegner Frm. Aktiekapital 3.500 Kr.
 Messens Udsalg, M Ribø Christensen.
 Michelsen's Carl Akts. Bestyrelse: Manufakturhdl. C Michelsen, der tegner Frm.
 Fabr. C Black og Klubvært W Præstmark. Aktiekapital 3.000 Kr.
 Møller S P, Indeh. Vilhelmine E Møller og N Møller.
 Overgaard Brødrene, Indeh. E J Y Overgaard.
 Pariser-Bazaren ved A Andersen, Indeh. A V P Andersen, Kbhvn.
 Qvist's C C Bogbinderi og Papirhdl., Akts. Hobro. Bestyrelse: Fotograf C C Qvist og Lærerne J M Johansen og P Larsen. Førstn. tegner Frm. alene, de to andre Bestyrelsesmedl. i Foren. Aktiekapital 1.000 Kr.
 Smørforretningen Merkur ved Peder Angelius Hansen, Spare- og Laanekassen for Hobro og Omegn. Bestyrelse: Apoteker H Hansen, (Formand), Forretningsfører M Bio, Købmd N Sørensen, Bogholder J Karmark, Proprietær H Kjeldsen, Nøragergaard, samt Møllejer J C Jensen, Hjørristdals Mølle, der to i Foren. tegner Frm. Prok.: Bogholder J S K Karmark i Foren. med et Bestyrelsesmedl.
 Tøjhuset ved Niels Andersen.

Holstebro.

Fra Kjøbenhavn pr. Jærnbano o. Fredericia—Lunderskov—Skjern 12¹/₂ T., o. Kallundborg—Aarhus—Langaa 13¹/₂. Indbyggerantal 1906: 5.968; 1901: 4.978; 1890: 3.863; 1801: 833. Ejendomsskyld: 8,4 Mill. Kr. Indkomst: 1,3 Mill. Kr. Formue: 7,3 Mill. Kr. Borgmester: J V Jørgensen, K.

Forretningsnavn og Adresse	Se Fagregistret under
Andersen H P C	Smede
Andersen Poul Købmd. 24	Trælast- og Tømmerhdl.
Andersen's Poul Jærnhandl. v. J Jensen 146	Jærn
Andersen J 91	Sagførere
Arbejdernes Fællesbageri, Akts. 193	
Astrup C A Købmd. 20 & 194, Stats 15	Kolonial en gros
Baadsgaard-Bruun P 74	Sagførere, Incasso
Beckmann Aug. Manufakturhdl.	

Forretningsnavn og Adresse	Se Fagregistret under
Birn Valdemar & Brodre 38 Bro N A Købmd. 14	Jærnstøberier, Maskinfabr.
Bruum M 176	Fiskehandlere
Boggild S Købmd. 45	Kul
Borstefabrikken Godthaab, Knudsen 103	Borstenbindere
Cementvarefabrikken Oranje, Akts. 31	Cementvarer
Christensen Anton Købmd. 67	
Christiansen J P 6	Snedkere
Crome & Goldschmidts Uds., J C Meinhardt 37	
Dansk Beklædningsmagasin, P V F Petersen 150	
Danske Mejeriers Maskinfabrik 13	Maskinfabrikker
Dethlefsen Chr. Boghdl. 119	
Falbe-Hansen E Overretssagf. 7	Sagførere, Incasso
Fjeldsted Marius Købmd. 19	
Frandsen P	Tomrermestre
Friis H T 98	Farvere
Færch R 36	{Tobakker og Cigarer, Skraa- tobakker, Cigarfabrikker
Gundelach F Købmd. 58	
Gytkeier Jul. Agenturfor. 69	
Hahn Ferd. Manufakturhdl. 8	
Hansen F L 82	{Maskinfabr., Petroleumsmotorer, Motorer
Hansen Johan Købmd. 26	Korn
Hansen Oluf C	Malermestre
Hansen Oskar Blikkenslagerm. 85	
Helm P M 113	Læderhandlere
Holstebro Aktiebryggeri 10	Bryggerier
Holstebro Avis 12	Aviser, Bogtrykkerier
Holstebro Bank, Akts. 47	Banker, Incasso
Holstebro Dagblad 55 & 255	Aviser
Holstebro Folkeblad 51	{(Særlig af Ringkjøbing Amts Avis)
Holstebro Høvlværk 129	Savværker
Holstebro Jærnstøberi og Maskinfabrik, Akts. 28	{Jærnstøberier, Maskinfabr., Landbrugsmask., Kak- kolovne og Komfurer, Støbegods, Varme- og Ven- tilationsapp. & -Anlæg
Holstebro Kaffehandel 108	
Holstebro Kafferisteri 11	Kaffeimp. og Kaffebr.
Holstebro Klæde og Trikotagefabrik, C J Knudsen's Enke 214	Klædefabr.
Holstebro Landmandsbank, Akts. 106	Banker, Incasso
Holstebro Lervarefabrik ved J D Rønning 178	Lervarer
Holstebro Maskinsnedkeri, S W Knudsen	Maskinsnedkerier og Savv.
Holstebro og Omegns Spare- og Laanekasse	Sparekasser
Holstebro Svineslagteri, Akts. 40, Stats 5	Svineslagterier
Holstebro Trælasthandel v. Chr. Møller Hansen 198	Trælast- og Tømmerhdl.
Holstebro Trævarefabrik 120	Trævarefabrikker
Holstebro Vinhandel, H D Andersen 17	Vinhandlere
Hotel Postgaarden 1	Hoteller
Hotel Royal 116	Hoteller
Hotel Schaumburg 42, Stats 16	Hoteller
Houmøller J A Købmd. 35, Stats 10	Ostefabr. og Ost en gros
Jakobsen Enevold Manufakturhdl. 159	
Jensen Chr. 94	Glarmestre
Jensen Niels Chr. 131	Murermestre
Jespersen J	Møbler
Jespersen N P Købmd. 136	
Johansen Mikael Købmd. 134	
Jørgensen M 125	Teglværker
Kjeldsen P Gug 99	Skotøjsfabrikker
Knudsen's N Enke's Eftf. 88	Isenkræmmere
Knudsen N M	Cykler
Kragh V Købmd. 23	
Kruse Jacob Manufakturhdl. 135	
Larsen Olaf 25	Isenkræmmere
Lauritzen Corn. 27	Entrepenører
Lauritzen J 208	Elektr. Lysinstallation
Laursen Ole	Tomrermestre
Licht Brodrene	Malermestre
Madsen H 118	Gartnere, Planteskoler
Madsen Johs. 121	Cykler
Madsen Norby M P 150	Snedkere
Mathiesen O Bagerm.	
Melgaard Ed. 186	Isenkræmmere
Michaels Robert 149	Gartnere, Planteskoler
Mikkelsen Clemens 64	Gartnere
Mikkelsen Fr. 86	Sagførere, Incasso
Mineralvandsfabrikken Skjold, Carl Jensen 195	Mineralvande
Missionshotellet 125	Hoteller
Mogenssen Fr. Blikkenslagerm. 15	
Nielsen Jul. 105	Mollebyggere
Nielsen Mouritz 29	{Dampskibsksp. & Damp- skibsselsk.
Nielsen N C Herreekviperingshdl.	
Nielsen N K Købmd. en gros 22	
Nielsen P 61	Sagførere, Incasso
Nikolaisen Jens Kr. 144	Støbegods Landbrugsm.
Nybæk Marinus 140	Cykler
Odense Aegforretnings Filial, P P Balle's Eftf. 18	Æg, Eksp. og Imp. (Odense)

Forretningsnavn og Adresse	Se Fagregistret under
Ottesen Emil Bog- og Papirhdl. 77	Bødkere
Ottow Chr.	Bødkere
Ottow Conrad	
Outzen J C Bagerm.	
Pedersen Chr. & Co. 84	Isenkræmmere
Petersen Chr. Købmd. 21	Korn
Petersen F	Snedkere
Petersen Lauritz, Holstebro Børste- og Gadekostefabrik 83	Børstenbindere
Petersen Lauritz 181	Murermestre
Petersen Ludvig	Malermestre
Petersen Martin Bagerm. 189	
Petersen P Bagerm. 185	
Poulsen P M 209	Elektr. Lysinstallation
Ringkjøbing Amts Indkøbsforening for Foderstoffer 4, Stats 14	Foderstoffer
Ringkjøbing Amts Social Demokrat 59	Aviser
Ringkjøbing Amts Vareindkøbsforening 4, Stats 14	Kolonial en gros
Rømer P 196	Glarmestre
Set. Jørgens Cykleværk	Cykler
Schmidt Martin & Son 137	Tobakker og Cigarer
Schou C & J Købmd. 44	Kul, Trælast- og Tømme hdl.
Schrøder H Købmd. 16	
Steffensen I K 54	Gartnere
Søndergaard N	Snedkere
Sørensen M	Snedkere
Therkelsen Jens J Købmd. 70	
Thomson's Bogtrykkeri 66	Bogtrykkerier
Thorup's Læderhandel v. P & V Thorup 65	Læderhandlere
Traberg Chr. Købmd. 111	
Trasbjerg Teglværk, Akts., Maahjerg 1 Sir 1	Teglværker
Vegen Mølle, Otto Christensen 2	Møller
Westergaard E J 68	Gartnere, Planteskoler
Yell & Wessels Uds. v. S A Steenstrup 139	
Wille Joh. P (Chr. Jensen's Eftf.) Bog- og Papirhdl. 89	
Wium C Overretssagf. 30	Sagførere, Incasso

Indregistrerede Firmaer.

(Uddrag af de officielle Handels-Registre.)

Birn Valdemar & Brodre, et Kommanditselsk. Ansv. Delt.: V H Birn
Cementvarefabrikken "Oranje", Akts. Bestyrelse: Købmd. J Schou og Overretssagf. C Wium, der i Foren. tegner Frm. Aktiekapital 20,000 Kr. Prok.: M S Sørensen.

Dansk Beklædningsmagasin ved P V F Petersen.
Dansk Off-Forsyning ved Anton Marius Konstrup. Hammerhus. Indeh. A M Konstrup, Vejrum.

Danske og udenlandske Fabrikkers Udsalg, Chr. Pedersen & Co. ved Georg Pedersen. Fabrikkerens Lagerudsalg ved C Bjerg Schou.
Fabrikkerens Udsalg ved Eduard Vilhelm Melgaard.
Færch H. Indeh. S Færch.

Holstebro Aktiebryggeri. Bestyrelse: Direktør H M G Mordhorst og de kontrolkomiteere P Nørgaard og E Falbe-Hansen. Bestyrelsen i Foren. tegner Frm. Holstebro Bank, Akts. Bestyrelse: Bankdirektøren J P Aggerholm. (adm. Direkt.) og J P Jensen, samt Købmd. J A Houmøller (kontroll. Direktører.) og Sagf. P B Bruun, Direktørsuppleant. Frm. tegnes af to Direkt. i Foren. eller af en Direkt. i Foren. med Direktørsuppleanten. Aktiekapital 250,000 Kr. Prok. har A B Nørgaard i Foren. med en af de to Direktører.

Holstebro Jærnstøberi og Maskinfabrik, Akts. Bestyrelse: Fabr. P K Simonsen (adm. Direkt.). Sagf. J P Aggerholm, Købmd. P Andersen og Gaardejer A Villemoes; de tre sidstn. danner et Bestyrelsesraad. Frm. tegnes af den adm. Dir. i Foren. med et af Bestyrelsesraadets Medl. Aktiekapital 60,000 Kr. Prok: Bogholder P M Berg i Foren. med et Medl. af Bestyrelsen.

Holstebro Kafferisteri ved Carl Larsen.

Holstebro Klæde- og Trikotagefabrik ved C J Knudsen.

Holstebro Landmandsbank, Akts. Bestyrelse: S L P Møller (adm. Direktør), Propr. M Wille, Ballegaard, Sir. Urmager Melgaard, Redaktør T Nielsen, og P Lundsgaard, Hjem. Frm. tegnes af den adm. Direktør enten i Foren. med en af de kontroll. Direktører eller i Foren. med Bogholderne: L R N Barlebo og J Bischoff, Frm. tegnes ogsaa af to kontroll. Direktører i Foren., eller af en af disse i Foren. med begge Bogholderne. Aktiekapital 250,000 Kr.

Holstebro Lervarefabrik ved J D Rønning & Co., et Kommanditselsk. Indeh. J D Rønning

Holstebro og Omegns Spare- og Laanekasse. Bestyrelsen bestaar af et Bestyrelsesraad paa 6 Medlemmer og en Direktion: Købmd. S Simonsen og Bogholder og Kasserer A Schou, hvilke to sidstnævnte i Foren. tegner Frm. samt Gaardejer N Offersen, Idom.

Holstebro Svineslagteri, Akts. Købmd. P Nørgaard er adm. Direktør og tegner Frm. Aktiekapital 180,000 Kr. Prok.: M Jensen og C Bendix i Foren.

Holstebro Trælasthandel ved Christen Møller Hansen.

Holstebro Trævarefabr. ved J Røndbak.

Holstebro Vinhandel ved H D Andersen.

Jydsk Smorforsyning ved L C Nielsen.

Kaffe- og Tehuset ved Claus Nielsen Prok.: S Nielsen.

Kaysen's Eftf. Ferd. Hahn.

Knudsen's N Enkes Eftf. Indeh. O K Knudsen.

Kruse Jacob. Indeh. Kirstine K Kruse. Prok.: A Kruse.

Lund Thomas & Co., Akts. Bestyrelse: Kobmand J M Madsen, Højslev (Formand), T Lund (Forretningsf.) og Brygger H Jeppesen. Frm. tegnes af Formanden og Forretningsforeren i Foren. Aktiekapital 1000 Kr.

Mesenborg, Flensborg Lager ved M K J Randlev.

Oplag og Udsalg af Crome & Goldschmidts Fabrikker i Horsens og Ribe samt Horsens Tugthus. Indeh. J C Christensen.

Pariser Bazaren ved A Andersen. Indeh. A V P Andersen.

Pedersen Chr. & Co. Indeh. Christen Pedersen og G Pedersen.

Ringkjøbing Amts Vareindkøbsforening. Bestyrelse: M B Bjerre, Sir (Formand), A Pøtjensen, Krogsgaard, Gudum (Næstformand), og A Clausen (Forretningsfører) Frm. tegnes af Forretningsforeren i Foren. med enten Formanden eller Næstformanden.

Samtlige Fabrikkers Udsalg, N Knudsen's Enkes Eftf. ved Oluf Knudsen.

Schmidt Martin & Son. Indeh. M S Schmidt.

Schou C & J. Indeh. J Schou.

Schou M & Son. Indeh. F C Schou.

Sæbehuset ved P Christensen.

Thorup's Læderhdl. ved P J Thorup og H V Thorup.

Trasbjerg Teglværk, Akts. Maahjerg pr. Holstebro. Bestyrelse: Overretssagf. C Wium (Formand), Købmd. P Andersen og Murerm. N C Jensen, alle af Holstebro, Fabr. S S Busk og Propr. A Wille, Sir. Frm. tegnes af de to Forstn. i Foren. Aktiekapital 85,000 Kr. Prok.: Boghdl. C Jensen.

Horsens.

Fra Kjøbenhavn pr. Jærnbane 7 1/4 T. Indbyggerantal 1906: 22.327; 1901: 22.243; 1890: 17.290; 1801: 2.396. Ejendomsskylt: 33; Mill. Kr. Indkomst: 6,3 Mill. Kr. Formue: 26,5 Mill. Kr. Havnedybde: 22 Fod. Borgmester: C C Melbye, Stads- og Havneingeniør: Chr. M Østergaard, Fremmede Landes Konsuler: Konsularagent Johs. Fogh Nielsen (Frankrig), Vicekonsulerne Johs. Fogh Nielsen (Grækenland), Harald Jørgensen (Norge), J C Nielsen (Portugal), Chr. Peter Mørch (Spanien), Poul Nørgaard, R. (Storbritannien & Irland) Chr. Jensen (Sverrig), Konsul N Wittrup (Tyskland).

Forretningsnavn og Adresse	Se Fagregistret under
Aamann N N 474.	Tømmermestre
Abildgaard Emil Købmd. 596	
Achilles v. E A Larsen Grønneq. 32.	Cykler
Aggerbeck C J 93	{Sæbefabrikker, Parfumer, Lysestøbere
Ammundsen J H 631.	Rebslagere
Andersen A P Sønderbrog. 7 348.	Cykler
Andersen Carl Købmd. Sønderg. 40 244	
Andersen L M Smedeg. 81 659	{Korn, Markfrø, Godning kunstig
Andersen Ludvig 535	Malermestre
Andersen R Smedeg. 76 240	Smede
Andersen Svend Sønderg. 15 208	Snedkere, Møbler
Andreasen J, Fugholm 11 186	Fiskehandlere
Arbejdernes Bryggeri 404	Bryggerier
Bache L P Købmd. 118	Korn
Bache Morten Købmd. 181	Korn
Backhausen A 20	Bogtrykkerier
Bagermestrenes Rugbrødsfabrik, Akts. 310	Brødfabrikker
Banken for Horsens og Omegn 109	Banker, Incasso
Bayer C E Blikkenslagerm. 585	
Beck J L 15 & 584.	Kul
Beck Wilh. Chr. 24	Mæglere
Bjerre & Hatting Herreders Spare- og Laanekasse 8 Bjerre	Sparekasser
Bjergegaard H J Prokurator	Sagførere
Borg N C Havnen 11	Sejl- og Flagmagere
Boyer Anders Rædersg. 5 95	Sagførere
Bretlau J V Sønderg. 15	Barnevogne
Brodersen P Agenturforr. 356	
Bryggeriet Stjernen	Bryggerier
Bryld M Behring Nørreg. 22 547	Møbler
Brøchner H Agenturforretningen 19	
Bunch I P Sønderg. 41	Protokoller
Busse Th. Farvehdl. Sønderg. 4 265	
Bygholm Mølle og Børstetræfabrik 140	{Dampmøller, Børstenbin- derart.
Bygholm Teglværk, lmt. 134	Teglværker
Bæhr Henrik 365	Støbegods
Bækkelund, Akts.	Halmvarefabrikker
Bøttern J Købmd. 112	Petroleum
Calundann K S Herreekviphdl. Sønderg. 42 531	
Centraltrykkeriet, Chr. Pedersen Sønderg. 42 616.	Bogtrykkerier
Christensen A Sønderbrog. 39 518	Garverier
Christensen Christen Herreekviphdl. Sønderg. 32 245	
Christensen Hans Købmd. en gros Hospitalsg. 6 55 & 273	{Kolonial, Kaffeimp. og Kaffe- br., Mel en gros, Syldfrugter
Christensen Michael Nørreg. 30	Læderhandlere
Christensen O C & Son 48	Vinhandlere
Christensen Oscar Hospitalsg. 6 123 & 594	{Isenkram en gros, Porcelæn og Glas, Galanterivarer, Have- & Markredskaber
Christensen S P Nørreg. 51 164.	Kolonial, Ag. & en gros
Christiansen Johan 66 & 574	Korn, Æg
Christiansholms Sæbefabrik, A Andersen & Son 154	Sæbefabrikker
Christoffersen Julius Købmd. 64	
Corfitzen Carl Sønderg. 23 576	Isenk., Køkkenudstyr
Crome & Goldschmidt's Fabrikker, Akts. 141 & 276.	{Klædef., Bomuldsvarerier, Trikotagef., Uldspindierier
Crome & Goldschmidt's Fabrikkers Udsalg, E Danielsens 61	
Dahl Thorvald Graven 3	Kunstdrejere
Dampvadskeriet Thor 137	Vadskerier
Damsgaard Chr. Herreekviphdl. Sønderg. 48 372	
Danjelsen Overretssagf. & Ziegler Sørensen 53	Sagførere
Dansk Kaffe- og Te-Union, Ludv. Holm & Co. ved Marryat Johansen 39	
Edelmannske Boghandel, C Jensen 135	Kaffeimportører, Te en gros
Eriksen Niels, Smedeg. 13 75	Bogtrykkerier, Kunsthdl.
Expres-Trykkeriet, J A Kloster 485	Cigarfabr., Ag. & Imp.
Eyde E & Co. 58	Bogtrykkerier
Fabrikken „Alliance“	Vinhandlere
Fausing Adolph Hospitalsg. 6	Mineralvande
Finck H P K 201	Sagførere
Fischer P Bagerm. 551	Sagførere
Fleischer C J F Maskinforhandler 543	
Fog's Trælast- og Jærnhandel, Akts. 131 & 143.	{Trælast-og Tømmerh., Jærn, Tagstensf., Cementvarer, Cement, Art. f. Møllebyg- gere, Staalbjælker, Bølge- blikplader, Værktøjsma- skiner, Værktøj, Tagpap

Forretningsnavn og Adresse	Se Fagregistret under
Friis Peter Købmd. 272	
Frolund & Wittrup Manufakturhdl. 96	
Fussing Chr. Allég. 2 484	Arkitekter
Ginnerup Edv. Smedeg.	Bødkere
Gjødved private Seminarium.	Seminarier
Green-Andersen Rich. 400	Sagførere, Incasso
Hadersen N 339	Farvere
Hansen & Bryde Theaterpassagen 168	Fotografiske Artikler
Hansen Brodrene Manufakturhdl. Sønderg. 22	
Hansen Brødr. E & R 367	
Hansen CW Agenturforr. Hestedsamsg. 13 283	Cigarfabrikker Ag. & Imp.
Hansen Edv. Bog- & Papirhdl. Nørreg. 33 226	Protokoller, Bogbindere
Hansen Hans Købmd. Sønderbrog. 13 433	
Hansen J Sønderg. 5	Glarimestre
Hansen J P Kippervig 1 390	Glarimestro
Hansen J P Gersdorfsq. 16 305	Murermestre
Hansen K Smedeg. 55 354	Cykler
Hansen Kam. Manufakturhdl. Graven 6 473	
Hansen Lauritz Købmd. Nørretorv 13 80	
Hansen M Fabriksv. 5	Gørtlere
Hansen M P Smedeg. 26 468	Tømmermestre
Hansen Peter & Co. Manufakturhdl. Smedeg. 16 386	
Hansen-Simon Grønneq. 3 250	{Elektr. Lysinstallation, Lyn- afledere
Haug's Chr. Efff., Antonius Jensen, Sme- deg. 10 225	
Heegaard Aage Anker Bog- og Papirhdl. 183	Isenkrammere
Hendriksen 599.	
Henningsen Frands C Smedeg. 62 466	Isenkrammere
Henrichsen Chr. Bog- og Papirhdl. 198	Malermestre
Henrichsen N C Bagerm. 257	
Henrichsen N J 554.	Tømmermestre
Holm's C Boghandel 176	
Holm Th. Billedskærer Dekupør Sønderg. 15	
Holmboe J P Cand. pharm. & Søn Farvehdl. 243	
Holst Carl F Manufakturhdl. 28	
Holst M J 464	Farvere
Horsens Andels-Svineslagteri 101	Svineslagterier, Fedevarer
Horsens Avis Eksp. 31, Red. 1000	Aviser, Bogtrykkerier
Horsens Axel- og Vognfabrik 380	Vognfabrikanter
Horsens Bank, Akts. 229	Banker, Incasso
Horsens Bajersk- og Hvidtøl-Bryggeri 94, Stats 11	Bryggerier, Øl
Horsens Blyvalseværk v. Chr. Boldsen 335	{Metaller, Sanitetsartikler, Art. f. Gas- og Vandmestre Jærnrør
Horsens Børste-, Pensel- & Gadekostefa- brik, Akts.	Børstenbindere
Horsens Cykle-Lager, I Chr. Mikkelsen & Hede Nielsen 151	Cykler
Horsens Dagblad, Akts. 210	Aviser
Horsens Dagblads Bogtrykkeri Akts. 210	Bogtrykkerier
Horsens Dampmølle, Akts. 36	Dampmøller, Mel
Horsens Folkeblad, Akts. 22	Aviser
Horsens Folkeblad's Bogtrykkeri v. Arn. Jørgensen, Akts. 22	Bogtrykkerier
Horsens Haandværkerbank 129	Banker
Horsens Kiosker, samt Ekspres Bureauet Adam 488 & 640	Kiosker
Horsens kontante Kolonialforretning, R J Wissing & Co. 167	
Horsens Korkvarefabrik v. P Jessen	Korkvarer
Horsens Kulkompagni 25	Kul
Horsens Lædervare- og Drivremfabrik 25	Drivremme
Horsens Materialhdl. v. C Torstensen, Ma- rius Holst's Efff. 8	
Horsens Mælkeforsyning I V E Seligmann 133.	Mejerier
Horsens ny Badeetablisement	Badeanstalter
Horsens nye Kalkværk, Akts. 79	Kalkværker
Horsens nye Mineralvandsfabrik	Mineralvande
Horsens Orgelbyggeri (M Sørensen) Sønderg. 34 498	Orgelbyggere
Horsens Persienne- & Spaantapefabrik, Frands C Henningsen 466	Tapetfabr.
Horsens Planteskole, Karl Sørensen, Spedalsø	Planteskoler
Horsens private Kvindeseminarium	Seminarier
Horsens Social-Demokrat Red. 172, Eksp. 443	Aviser, Bogtrykkerier
Horsens Symaskinefabrik 23	Symaskiner en gros
Horsens Sølvvarefabr. v. Brødr. W & S Sørensen 249	Sølvvarer
Horsens Trælasthandel, Akts. 103, 116 & 292	{Trælast- og Tømmerhdl., Trævarefabr., Gulvfliser, Skifer, Maskinsnedkerier og Savværker, Ægkasser
Horsens Vandfilter, Komp. Sønderg. 37	Vandfilter
Horsens Vognfabrik, Andersen & Fogt 607	Vognfabr.
Hotel Phoenix 218	Hoteller
Hotel Skandinavien 18	Hoteller
Høy's M E Glarimesterforretning, Akts. Nørreg. 7	Glarimestre
Irving Johs. Cand. jur. 223	Sagførere, Incasso
Jacobsen Emil Sønderg. 11 436	Sagførere
Jacobsen H & Co. 241	{Maskinfabr., Jærnstøberier, Landbrugsmaskiner
Jacobsen Th. L.	Maskinfabrikker

Forretningsnavn og Adresse	Se Fagregistret under	Forretningsnavn og Adresse	Se Fagregistret under
Jensen Anders Materialist Sønderg. 43 & 49		Mouritzen M J Sønderg. 42 & 319	Trikotagefabrikanter
Jensen Andreas Fabriksvej 12 & 337	Tømrermestre	Møller Carl Mar. (fh. H Fogh) & 31	Bogtrykkerier
Jensen Andr. E Købmd. Borgerg. 9 & 63	Kul	Møller Emil & 12	Telefoner og Telefonanlæg
Jensen Carl Andreas Overretssagf. Alleg. 25 & 455	Sagførere	Møller H Chr. & Søn & 155	{ Smede, Elektr. Lysinstallation, Pengeskabe, Maskinfabrikker
Jensen E P Slotsg. 25 & 379	Murermestre	Møller & Hansen & 470	Tømrermestre
Jensen Eskild Købmd. Hospitalsg. 6 & 429		Møller Jacob Hospitalsg. 19 & 165	Assurancebestyrere
Jensen Hans Købmd. Havnen 5 & 203		Møller & Jochumsen's Fabrik, Akts. & 149	Maskinfabr., Jærnstøberier, Motorer, Petroleumsmotorer, Suge-Gasværker og -Gasanstalt, Varme- og Ventilationsapp. og Anlæg
Jensen J Vesterg. 5	Snedkere	Møller Lauritz & Cortsen & 197	Korn, Jærn
Jensen J Nørreg. 20 & 279	Gartnere	Møller Vald. Amalieg. 6 & 453	Malermestre
Jensen J & 549	Murermestre	Mørch Hans Købmd. en gros & 77	Kolonial en gros
Jensen J J Købmd. Sønderbrog. 57 & 442		Nielsen A K Hestedamsg. 11 & 117	{ Murermestre, Rørvævsfabr. Gravmonumenter, Isolering, Dampskorstene, Tagstensfabr.
Jensen J P Købmd. Amalieg. 26 & 338		Nielsen Andreas Agenturforr. Kattesund 12 & 27	{ Papir en gros, Papirposer, Prospektkort en gros
Jensen N Nørreg. 40	Bryggerier	Nielsen's Casper Eftf. & 60 & 660	{ Maskinfabr., Elektr. Lysinstallation, Metalstøberier
Jensen Philip & 216	Maskinfabr., Gasmotorer	Nielsen Chr. Hestedamsg. 25 & 100	Musikinstrumenter
Jensen Simon Fredensg. 10 & 419	Tømrermestre	Nielsen II C	Sagførere, Incasso
Jensen & Winther Manufakturhdl. & 68		Nielsen Lauritz Overretssagfører & 333	Motor-Cykler, Malkemask.
Jepsen M Købmd. & 330		Nielsen Martinus Madevejen & 605	Murermestre
Jessen P & Co. Torvet 2 & 180	Ostefabrikker og Ost en gr.	Nielsen N Fabriksv. 40 & 536	Murermestre
Jochimsen M & 204	Isenkrammere	Nielsen N N Bagerm. Vesterg.	Fiskehandlere
Juul C P & 224	Papir en gros	Nielsen Thomas & 601	
Jydsk Korn- og Foderstofforretning Akts. & 32, 454 & 700	Korn	Nissen P B Blikkenslagerm. & 263	
Jydsk Sækkelager v. August Pedersen & 182	Sække, Foderstoffer	Norn Viggo Allég. 45 & 132	Arkitekter
Jærnbanchotellet & 136	Hoteller	Nors' N C Enke & 101	Jærn, Kul
Jørgensen C Havnen 23	Smede	Nørgaard L N & 362	Isenkrammere
Jørgensen Chr. Hospitalsg. 4 & 469	Arkitekter	Nørgaard P & Fog Aaboulevard 6	Smørekørtører
Jørgensen Chr. Beringsg. 5	Møbler	Nørrebro Mølle & 179	Møller
Jørgensen H Havneallén 17 & 373	Fiskehandlere	Paasch & Larsen, Petersen, Akts. & 207	{ Jærnstøberier, Maskinfabr., Mejeri- og Transportspande, Mejerianlæg og Mejerimaskiner, Pumper
Jørgensen Oluf Smedeg. 15 & 278	Tobakker og Cigarer	Pedersen Marius & 318	Sagførere, Incasso
Jørgensen's Hotel & 73 & 465	Hoteller	Peschardt Verner Købmd. & 65	Sennep
Kaiser Theodor & 392	Bandager, Knive	Petersen Anton Købmd. Vesterg. 25 & 193	Cokes og Cinders, Kul
Kirkegaard A Graven 6	Drejere	Petersen Edvard Havnen 3 & 72	Malermestre
Kjeldsen's K Eftf. & 14	Vinhandlere	Petersen Ferd. Skoleg. 4 & 479	Smede
Kjær N & Søn & 25	Huder og Skind	Petersen Jean	Malermestre
Klintrup Niels Købmd. & 196		Petersen J P Kattesund 5	Gjarmestre
Knudsen A & 341	Bogtrykkerier	Petersen P Sønderg. 37	Gørtlere
Knudsen C J & 106	Sagførere, Incasso	Petersen Rasmus Hospitalsg. 12 & 235	Sagførere
Knudsen J P & Søn & 30 & 34	{ Kul, Dampskibsekspeditioner	Petersen & Sørensen & Fabr. 82, Uds. 51	{ Tobakker og Cigarer, Skraatobakker
Knudsen S Bagerm. Smedeg. 77 & 520		Pleuge C O Overretssagfører & 361	Sagførere, Incasso
Knudsen Thorvald Købmd. Hestedamsg. 11 & 121		Poulsen Chr. Sønderg. 44 & 424	Malermestre
Kontantforretningen ved N P Hansen, Herreekviperingshdl. Jessensg. 7 & 352		Poulsen P Allég. 42	Smede
Korn- og Foderstof-Kompagniet & 113 & 297	Korn	Qvist Chr. & 126	Murermestre
Kramper Rud. & Jørgensen, Akts. & 427	Maskinfabr., Jærnstøberier, Petroleumsmotorer, Landbrugsmask., Motorer, Baadmotorer, Sugegasværker	Raackmann N Amalieg. 4 & 213 & 595	{ Papir en gros, Papirposer, Kontorartikler, Prospektkort en gros
Kunst G Overretssagf. Sønderg. 13 & 406	Sagførere, Incasso	Rasmussen's Planteskole	Planteskoler
Landbosparekassen Rædersg. 5 & 95	Sparekasser	Rasmussen C Købmd. Sønderg. 49 & 343	
Land og By & 510 & 562	Aviser II	Rasmussen Joh. Købmd. Sønderbrog. 8 & 156	
Land og By's Bogtrykkeri v. N Lorentzen og P M Jensen Jessensg. 9 & 562	Bogtrykkerier	Rasmussen L Købmd. Smedeg. 48 & 124	
Larsen K C Købmd. Sønderbrog. 1 & 54		Rasmussen M & Co., A Dams Eftf. & 553	Møbler
Laurent Fr. de & 215	Gartnere	Rath L K & 385	Pølsefabrikation
Lauritzen Chr. Købmd. & 152	Jærn	Rauer H M & 228	Mejerirekvisitter
Laursen I C Blikkenslagerm. Borgerg. 10 & 327		Richter Johs. & 87	Isenkrammere
Laursen Laur. Købmd. Smedeg. 47 & 221		Risom Ove Manufakturhdl. & 10	
Laursen M P Ny Havneg. 29 & 544	Gjarmestre	Rix Harald Manufakturhdl. & 374	Huder og Skind
Laursen R Kattesund 6, 8 & 415	{ Stenhuggerier, Gravmonumenter	Rosenberg R Købmd. & 206	Imprægnering (Kbhvn.)
Lohmann I C Blikkenslagerm. & 301		Rütgersk Juls. Imprægneringsanstalt, R Colstrop & 394, Stats & 12	Møbler
London Magasinet, William Strand & 111		Scharff Johan Stjernholmsg. & 448	Smørekørtører
Luchow J C & 236	Gjarmestre	Schmidt-Madsen & 5	
Luckow U Smedeg. 54	Garverier, Læderhdl.	Schmidt P Bagerm. Hestedamsg. 5 & 322	
Lund Th. Nørretov 15 & 480	Malermestre	Schoch Rudolph & 209	Isenkrammere
Lynell's C E Borstefabrik Sønderg. 48	Børstenbinderart.	Schou & 619	Murermestre
Lyshøj A S Købmd. & 306		Schouenborg N P Overretssagf.	Sagførere, Incasso
Madsen's F C Dampvæveri, Akts. & 70	Bomuldsvæverier, Farvere	Schröder Chr. Aaboulevard	Skibsbyggerier
Madsen Hans Strandg. 24 & 414	Savværker, Træskofabr.	Schur F & Co. & 173	{ Lit. Etabl., Bogtrykkerier, Etiketter, Plakater
Madsen K Sønderg. 30 & 187	Trikotagefabr.	Sigaard M.	Vognfabrikanter
Madsen S P Allég. 8 & 147	Tømrermestre, Stiger	Simonsen Johs. Smedeg. & 231	Kaffecimp. og Kaffebr.
Maibohm G A Sønderg. 34 & 626	Vognfabr.	Spare- og Laanekassen for Horsens By og Omegn & 150	Sparekasser
Malberg Martin Købmd. & 16		Spedalsø Cementvarefabrik & 504	Cementvarer
Manniche A, Spedalsø 54 & 291	Gartnere	Stallknecht J & 23	{ Jærnstøberier, Maskinfabr. Art. f. Restaurationer, Art. f. Møllebyggere, Turbiner
Matzen A & 163	Sagførere	Stjernholms Fabrikker, Akts. & 35	Tagpap, Fabr. og Imp., Cementvarer, Cementtøser, Asfaltingevirksomheder, Gulvfliser, Cementrør, Gulvbekledning
Meyer N Trikotagehdl. & 191	Assurancebestyrere	Sønderbros Maskinhandel W Langreuters Eftf. & 432	Maskinforhandlere
Michelsen Nicolai & 13			
Michelsen Oscar, J F Westergaards Eftf. Manufakturhdl.			
Midtjydsk Smørekørtørfören. & 377, Stats & 14	Smørekørtører		
Mikkelsen A L & 579	Vinhandlere		
Mineralvandsfabrikken Ekko (N Michelsen Cand. pharm.) & 13	Mineralvande		
Mineralvandsfabrikkerne Horsa & Neptun & 269	Mineralvande		
Missionshotellet	Hoteller		
Mogensens J M Skotøjsfabrik, Akts.	Skotøjsfabrikker		
Mohr Chr. & 525	Murermestre		
Mortensen Brødrene Smedeg. 29 & 89	Sejl- og Flagmagere, Art. f. Møllebyggere, Sække, Mølleposer, Telte, Flag, Presninger, Hestedækkener, Kodækkener		
Mortensen H Jessensg. 5 & 325	Sagførere		

Forretningsnavn og Adresse	Se Fagregistret under
Beck L 135	Farvefabr.
Bennetzen H C Overretssagf. 385	Sagførere
Bildt Johs.	Vognfabrikanter
Blicher P Bog- og Papirlidl. 115	
Borch Alfred E., Akts. 95, Stats 8.	Fiskehandlere
Borch C S Købmd. 95, Stats 8.	{Kul, Staaibjælker, Korn, Bygningsart., Skifer Korn, Jærn Malermestre
Borch E A & Co. Købmd. 129	
Bork N P 232 & 297	
Brandorff's L O Eftf., Akts. 82	{Gulvbeklædning, Lervarer, Gulvliser, Glasmaleri, Kobbersmede, Kaffemask.
Brandt Johannes 465	
Bredstrup-Lind Manufakturhdl. 65	
Breindahl P 463	Vognfabrikanter
Brems Jakob 131	Cykler
Bristol Herreekviperingshdl. 375	
Broch Martin 471	Garverier
Braun's S W Fabrikker, Akts. 88	{Tobakker og Cigarer, Skraa- tobakker Sagførere
Buch Dittl. 522	
Buch-Petersen P Købmd. 204	
Burcharth A D & Søn 11	{Farvefabrikker, Lakfermis, Cykelak, Fernis, Malerart. Sagførere
Bus J N 315	
Cederqvist M V 157	Læderhandlere
Christensen Chr.	Skibsbyggerier
Christensen J J Købmd. 6 & 588	Kolonial en gros
Christensen N A 258	Møllebyggere
Christensen P 212	Fiskehandlere
Christgau's Aug. Eftf., Niels Lund Købmd. 360	
Crome & Goldschmidt's Uds., M Hansen 126	
Damgaard Arnold 437	Snedkere
Damgaard Chr. Bagerm. 362	
Damm Søren 420	Linoleum
Dansk Andels Emballagefabrik 102 & 80	Savværker
Dansk Andels Livsforsikringsselskab Koldinghus 300	Livsforsikringsselskaber
Dansk Frøhandel 91	Markfrø
Dansk Kafferisteri, Akts. 234	Kaffeimp. og Kaffebr.
Dansk Kunst-Møllestensfabrik v. L Jepsen 504	Møllesten
Danske Mejeriers Maskinfabrik (Akts. Konstantin Hansen & Schröder) 136 & 448	Mejerirekvisitter
Deleuran D Købmd. 228	
Dreyer Fr., Ravensberghave 1 Vonsild 1	Gartnere
Elken Frederik 290	Sagførere, Incasso
Engelsk Beklædnings Magasin 431	
Erichsen Andreas & Co. 545	{Trikotagefabr. Børnekon- fektion en gros Sagførere, Incasso
Eriksen Svend 309	
Ermst's A H Eftf., J Holm 218	Flytteekspeditioner
Evers & Co.'s Tapapapfabrik, Seest	Tapapap (Kbhvn.)
Fedde N S 55	Læderhandlere
Fensholt J N Købmd. 227	
Find Fr. Jensen Prokurator	Sagførere
Fink-Jensen Im. 454	Smede
Fischer 501	Tømrermestre
Fischer Heinrich 409, Stats 9	{Urfurniturer, Etaier, Art. f. Guldsmede
Fischer Nielsen Th. Købmd. 209	
Frederiksen C C & Søn 369	Farvere
Friis & Juhl 9	Vinhandlere
Frøkontoret 43, Stats 15	Markfrø
Fællesforeningen for Danmarks Brugsföreninger 15 & 322	
Græck H A	Lervarer
Gran Gustav	Klude en gros
Grøn P.	Litogr. Etablissementer
Grøn Chr. 4	Tobakker og Cigarer
Gudsee Brødrene	Snedkere
Gyntner S L.	Murermestre
Hagedorn C Th.	Bomuldsvæverier
Hagerup A T 392	Arkitekter
Hamelv Jørgensen H 429.	Isenkrammere
Handelsgartneriet Aalykke (A S Petersen) 59	
Hansen & Co. Købmd. 148	Gartnere
Hansen H Købmd. 206	Mel en gros
Hansen H B.	
Hansen H Chr.	Sejl- og Flagmagere
Hansen H L 114	Drejere
Hansen H N Købmd. 188	Tømrermestre
Hansen H P Manufakturhdl. 198	
Hansen H P sen.	
Hansen H P Bagerm. 255	Glarmestre
Hansen J A 118, 58 & 511	{Murermestre, Kalkværker
Hansen J L 69	{Teglværker
Hansen P & Bay 83	Sagførere
Hansen & Sørensen Manufakturhdl. 39	Dampskibsekspeditioner
Hansen Thorv. 363	
Hardt H Dahl 368	Malermestre
Have Hans Købmd. 28	Sagførere
Heick A K, Maskintorhdl. 181	
Hjelms Mølle, H C Jensen 411	Landbrugsmaskiner
Hollænder L A 46	Møller
Honoré Oscar Bagerm.	Teglværker
Hotel Kolding 3 & 18, Stats 4.	Hoteller

Forretningsnavn og Adresse	Se Fagregistret under
Hotel Kronborg 190	Hoteller
Høve Niels 546	Sagførere, Incasso
Højskolehjemmets Hotel 112	Hoteller
Høyrup Andr. 219	Sagførere
Illum's A C Uds. Manufakturhdl. 201	
Iversen Chr. Blikkenslagerm. 423	
Jacobsen & Viuff 326	Sagførere
Jansen Th. & Pors Købmd. en gros 182	{Fedevarer en gros, Ostefabr. & Ost en gros, Ansjoser, Fedt en gros, Sydfrugter
Jensen C 116	Manufakturvarer en gros
Jensen Carl	Malermestre
Jensen Harald, H C Vinter's Eftf. 71	Cementværer
Jensen Jens Plutometerfabr.	Maskinfabrikker
Jensen J M Melhdl. 164	
Jensen J P 205	Isenkrammere
Jensen Marius 358	Isenkrammere
Jensen S 50	Isenkrammere
Jessen A Købmd. 211	
Johansen A L & Søn 80 & 102	{Møbler, Hotel-Art. og Inventar, Kontorinventar, Møbelstoffer og Portierer, Snedkere, Savv., Parketgulve Savværker
Juhl Jens 492	
Jydsk Sydfrugt-Import, H Hansen & Møller 132	Frugt, Imp. & Eksp. Snedkere
Jørgensen 526	{Bogtrykkerier, Nodetrykkerier
Jørgensen Konrad 76	
Kaalund & Henriksen Købmd. 104	Kolonial en gros
Kaalund's Søbefabrik 25	Søbefabr., Kemiske Fabr.
Kjær's Carl Eftf. Filial 179	Smøreksporthere
Kjøbmand R	Sagførere
Kjøng N J Bagerm. 158	
Knudsen Brødrene, Trikotageforr. 196	
Knudsen & Hansen 249	Murermestre
Knudsen N J 383	Isolering
Knudsen Th. 380	Cykler
Kolding Aktieteglværk 294	Teglværker
Kolding Avis 17	Aviser, Bogtrykkerier
Kolding Bade- og Kuranstalt 320	Badeanstalter
Kolding Bogtrykkeri, Klixbill & Christensen 525	Bogtrykkerier
Kolding Dampmølle, N Madsen 84	Dampmøller
Kolding Damp-, Tegl- og Kalkværker ved I M Jensen 168	Savværker, Teglværker
Kolding Dampvaskeri 320	Vaskerier
Kolding-Fjords Dampskibs-Selskab P Hansen & Bay 83	Dampskibsselskaber
Kolding Folkebank, Akts. 2	Banker, Incasso
Kolding Folkeblad 64	Aviser, Bogtrykkerier
Kolding Forniklingsanstalt v. Knud Nielsen 497	Fornikling
Kolding Laane- og Diskontokasse, Akts. 63	Banker, Incasso
Kolding Lysbadeanstalt 386	Badeanstalter
Kolding Malervareforretning ved I Have 229	
Kolding Materialhandel v. I Bøttern 163	
Kolding Mineralvandsfabrik, Ravn 408	Mineralvande
Kolding Mertolfabrik og Kalkværk ved Dankjær 333	Mørtel
Kolding offentlige Slagtehus 242	Slagterier
Kolding Planteskole, Th. Olsen 342	Planteskoler
Kolding Skovmølle, Akts. 243	Møller
Kolding Social-Demokrat 193	Aviser
Kolding Soda- og Cokesfabrikker 361	{Sodafabrikation,, Cokes og Cinders
Kolding Stenhuggerforr., Forsberg & Wellin	Stenhuggerier
Kolding Sukkervarefabr., Peter Hansen 79	Sukkervarefabr.
Kolding Teglværkers Salgskontor 489	Teglværker
Kolding Traadvare- og Mærkefabrik, A M Andersen, 550	
Kolding Vinhandel, Akts. 370	Metaltraadvarefabr.
Kolding Væpnerforretning 291	Vinhandlere
Kolding Væpnerforretning 291	Æg, Eksp. og Imp.
Konstantin Hansen & Schröder, Akts. (De danske Mejeriers Maskinfabrik) 136 & 448	{Jærnstøberier, Maskinfabr., Transmissioner, Art. f. Møllebyggere, Støbeg., Remskiver, Mejerianlæg og Mejerimaskiner
Koops C Blikkenslagerm. 296	
Krag Chr. E Bog- og Papirlidl. 377	Maskinsnedkerier og Savv.
Kvist-Madsen & Gaardhøje 572	Banker, Incasso
Landmandsbankens Afdeling 86, Stats 6	Smede
Larsen Johannes 107	
Larsen L P Bagerm.	
Lau Edv. 120	Sagførere
Laursen S P	Drejere
Lausen H 189	Klædehandlere
Leneth J P & Søn 36	Jærnstøberier, Maskinfabr.
Levison Carl 146	Gartnere
Lind & Juhl Købmd. 52	Kolonial en gros
Lind M (Møller & Knudsen's Eftf.) 307	Støbegods
Lumby Fr. 160	Bogtrykkerier
Lund F C	Uldspinderier
Lykke Chr. 348	Tømrermestre, Savværker
Lyse Peter 222	Vinhandlere
Løss's G Eftf. 496	Symaskiner
Løveapotekets Mineralvandsfabrik, Chr. P Nielsen 119	Mineralvande

Lemvig Maskinstrikkeri ved S Chr. Sørensen's Eff. Indh.: A Sørensen, Rønhjerg
 Prok.: Arino Sørensen.
 Riegels Hans, Chr. Sønderby's Eff.
 Sodavandsfabrikken „Ideal“ ved Hansen & Raunsbæk, Lemvig. Indeh. N Hansen
 og J K L J Raunsbæk.
 Spare og Laanekassen for Lemvig Købstad og Omegn. Bestyrelse: Sagf. H B Es-
 mann (Formand), Bager H P K M Nyboe, Tobaksfabr. C C Andersen, J C Møller,
 Vejbjerggaard, Gaardejer M Møller, O Vinkel, M Agger, Vadskjærgaard, J Svendsen,
 O Boel, og Garverm. S C Fynboe, Lemvig, af hvilke to i Foren. tegner Frm.
 Vestjyllands Sæbefabr. ved I I Møller. Indeh. Gaardejer I I Møller, Ganst. Prok.:
 H N Møller

Kundgørelse:

Aktieselskabet

Damhusaaens Mergelleje.

Hovedkontor:

Lemvig.

Statstelefon 4.

Løgstør.

Fra Kjøbenhavn pr. Jærnbane o. Fredericia — Aarhus 14 T. o. Kallundborg
 — Aarhus 13¹ T. Indbyggerantal 1906: 2279; 1901: 2183; 1890: 1556; 1801: 463.
 Ejendomsskyld: 3 Mill. Kr. Indkomst: 0,6 Mill. Kr. Formue: 3,1 Mill. Kr. Hav-
 nedbydde: 16 Fod. Borgmester: J P V Boss, R.

Forretningsnavn og Adresse	Se Fagregistret under
Aasted J & Co. 27	Olie-Raffl. og Importører
Aistrup Ad. & Søner 79	Manufaktur og gros
Andels-Svinelageriet i Løgstør 9	{Svinelagerier, Æg, Fede- varer, Fedt, Pølsefabr.
Andersen A Blikkenslagern.	
Andersen Alb. Bagerm.	
Andersen's Niels Efff. Herreckviperingshdl.	
Banken for Løgstør og Omegn, Akts. 43a, Stats 10	Banker
Bengtson O 83	Stenhuggerier
Bogh Carl 56	Isenkrammere
Christoffersen J 77	Fiskehandlere
Claudi Jørgen Købmd. 28, Stats 7	Æg, Eksp. & Imp.
Crome & Goldschmidts Fabr's Uds., I Bay- Jensen 80	
Dalby L	Rebbslagere
Dissing A Bagerm.	
Hansen Søren Agenturforr. 5	Speditører
Hotel du Nord 2	Hoteller
Højstrup C	Murermestre
Jensen Lauritz P	Malermestre
Jensen P Agenturforr. 39	Dampskibsekspeditioner
Jensen-Gatten Chr. 89	Cykler
Jepsen N C Herreckviperingshdl.	
Jespersen C 18	Sagførere
Justesen S C	Tomrermestre
Knudsen Ejnar 72	Bogtrykkerier
Knudsen K C	Murermestre
Kold P Købmd. 12	
Larsen Th.	Smede
Lassen Johs. Blikkenslagern.	
Løgstør Avis 13	Aviser, Bogtrykkerier
Løgstør Bys og Omegns Sparekasse 92	Sparekasser
Løgstør Jærn og Kulhandel, Akts. 36	Jærn, Kul
Løgstør Jærnstøberi og Maskinfabrik, H C Hansen 24	Jærnstøberier, Maskinfabr.
Løgstør Læderhandel, J Jensen & Sørensen 55	Læderhandlere
Løgstør Materialhdl. v. J A Lorenzen 1	
Løgstør Mejeri 7	Mejerier
Løgstør Mineralvandsfabrik 32	Mineralvande
Løgstør Tømmerhandel 26	Træl- og Tømmerhdl.
Maltesen G B 30	Gartnere
Manufaktur-Union ved Chr. Neve 29	
Mathiasen Brødrene	Klædefabrikanter
Mikkelsens Hotel, Akts. 8	Hoteller
Møller's I C Efff., Lauritz Møller Købmd. 16	Kul
Møller K	Smede
Nielsen N P	Snedkere
Nielsen Peter Købmd. 20	
Nissager P M Bankdirektor 43b	Sagførere, Incasso
Nordtoft C Bog & Papirhdl.	
Nors Olaf 46	Isenkrammere
Odgaard Chr. S Købmd. 71	
Olsen C 60	Fiskehandlere
Peterson Chr. Bagerm. 94	
Petersen Rasmus 84	Tomrermestre
Phillipsen M 58	Snedkere
Poulsen Chr. 69	Snedkere

Forretningsnavn og Adresse	Se Fagregistret under
Poulsen Jens Chr. 66	Cykler
Qvistorff A Købmd. 42	
Reifersen Chr. 70	Kolonial en gros
Salvesen J C & Søn Købmd. 15	
Schalz H S	Smede
Schiønning L A Købmd. 10	
Simonsen's J Efff., C Langgaard Købmd. 22	Korn
Stoelck Carl Fr. Bog- og Papirhdl.	
Sørensen Chr., S Andersen's Efff. Købmd. 59	
Sørensen M Gas- og Vandm. 61	
Thomsen L Bagerm.	
Thorsen P N	Skibsbyggerier, Baadebygg.
Thorstensen Evan Bagerm. 63	
Tøjhuset og Engelsk Beklædningsmagasin, P Dons Fabricius Herreckviphdl. 54	
Tottrup Aug. Material- og Farvehdl. 88	

Indregistrerede Firmaer.

(Uddrag af de officielle Handels-Registre.)

Aasted J & Co. Indeh. J C Aasted.
 Aistrup Ad. & Søner. Indeh. T M Aistrup og P B Aistrup.
 Andersen's Niels Efff., Andersen & Jacobsen. Indeh. A S Andersen og P Jacobsen.
 Banken for Løgstør og Omegn, Akts. Bestyrelsen bestaar af en Direktion, Sagf. P
 M Nissager og Sagf. T A Wermuth, samt et Bankraad: HerredsfuIdm. C Ewald,
 Købmandene L A Schiønning, og J P Kold, Bagerm. P C Torstensen, Redaktor
 E Jørgensen, Lærer N J Jensen, Salling og Gaardejer J Jespersen, Løgstøgaard.
 De to Direktører i Foren. eller i Tilfælde af Forfald den ene af disse i Foren.
 med et Bankraadsmedl. tegner Frm. Aktiekapital 200.000 Kr.
 Jydsk Importforretning ved Axel Lund.
 Løgstør Bys og Omegns Sparekasse. Bestyrelse: Propr. J Tvørgaard, Næsborg,
 HerredsfuIdm. E J Groos, J F G Andersen (Bogholder), Købmandene J L S Møller
 og C S Neve, af hvilke tre i Foren. tegner Frm.
 Løgstør Jærn- og Kulhandel, Akts. Bestyrelse: Købmandene L A Schiønning og
 G V H Claudi, der i Foren. tegner Frm. Aktiekapital 50.000 Kr. Prok.: P
 Mortensen i Foren. med et Bestyrelsesmedl.
 Løgstør Jærnstøberi og Maskinfabrik, Akts. Bestyrelse: HerredsfuIdm. C Ewald,
 Formand, Købmandene C Nielsen, Næstformand, C Neve og I P Kold, Sagf. P
 M Nissager og Redaktor E Jørgensen. Frm. tegnes af Formanden eller Næst-
 formanden i Foren. med to andre Bestyrelsesmedl. Aktiekapital 32.000 Kr.
 Løgstør Mejeri, Akts. Bestyrelse: Exam. jur. M C S Olsen, (Formand), P K
 Andersen, V-Hjornstleev og Gaardejer H P Hansen, Dorf. Aktiekapital 22.000 Kr.
 Frm. tegnes af Formanden i Foren. med et Bestyrelsesmedl.
 Løgstør Tømmerhandel ved L A Schiønning, Carl Claudi, L Møller, P Kold, J C
 Salvesen og Nikoline Simonsen. Frm. tegnes af 3 af Indehaverne i Foren.
 Manufaktur-Union ved Chr. Neve og A V Mathiasen.
 Mathiasen Brødrene. Indeh. J J V og A V Mathiasen.
 Mikkelsens Hotel, Akts. Bestyrelse: HidsfuIdm. A M Woldierich, Svendborg og
 Frk. Birgithe Woldierich, der i Foren. tegner Frm. Aktiekapital 4000 Kr.
 Pariser-Bazaren ved A Andersen. Indeh. A V P Andersen, Kbhvn.
 Salvesen J C & Søn. Indeh. J C Salvesen og T Lund.
 Simonsen's I Efff., Carl Langgaard.
 Sæbehuset ved J Sørensen.
 Tøjhuset og Engelsk Beklædningsmagasin ved P Dons Fabricius.

Mariager.

Indbyggerantal 1906: 948; 1901: 914; 1890: 761; 1801: 414. Ejendomsskyld:
 1 Mill. Kr. Indkomst: 0,2 Mill. Kr. Formue: 1 Mill. Kr. Havnedbydde: 14 Fod.
 Borgmester: H S Chr. Prahl. Fremmede Landes Konsuler: Vicekonsulerne F C
 C Johansen (Norge) J P A Møller (Sverrig).

Forretningsnavn og Adresse	Se Fagregistret under
Afholds- og Højskolehotellet 33	Hoteller, Badehoteller
Andersen J	Smede
Andersen S & Søn 30	Murermestre
Anker Hjalmar 20	Sagførere
Banken for Mariager og Omegn, Akts. 10	Banker
Borresen S S Træhdl. 2	Cykler
Cementfabrikken Dania, Akts. 8	Cementcentralen 8, Stats 3
Cementfabrikken Kongsdal, Akts. 12	Cementcentralen 12
Christiansen N	Malermestre
Gimbria, Akts. 1	Cementcentralen 1 og 2
Enevoldsen & Jacobsen Købmd. 21	Korn
Harder Anton Købmd. 13	
Haslund Chr. Bagerm. 17	
Horsens Tugthusudsalg, H Andersen, Ma- nufakturhdl. 9	
Hotel Mariager 5	Hoteller
Hotel Postgaarden 12	Hoteller, Badehoteller
Hvilsted E	Cykler
Jensen A A	Snedkere
Jensen Th. Købmd. 1	
Johansen Fr. Købmd. 15	
Josephsen N P	Snedkere
Jørgensen L P	Smede
Landbosparekassen for Mariager og Omegn.	Sparekasser
Mariager Avis 2	Aviser
Nielsen M Blikkenslagern.	
Nielsen N C Bagerm. 26	
Nielsen Paul Bog- og Papirhdl. 8	Dampskibsekspeditioner
Petersen A	Snedkere
Petersen N Manufakturhdl. 25	
Riis Peter.	Malermestre
Schmidt Julius	Sagførere
Schmidt N Købmd.	
Schwensen C 4	Bryggerier
Sparekassen for Mariager Købstad og Omegn	Sparekasser
Steenfeldt L	Tomrermestre
Thomassen A Chr. 23	Sagførere, Incasso

Forretningsnavn og Adresse	Se Fagregistret under
Morso Materialhdl. ved Joh. Houmøller 149	
Morso Socialdemokrat 84	Aviser, Bogtrykkerier
Morso Textilfabrik ved Mortensen & Pedersen 4	(Tekstilfabrikker, Bomulds- væverier
Morso Tobakksfabrik 122	Tobakker og Cigarer
Mortensen & Pedersen 4	(Klædefabr., Uldspinderier, Farvere
Møgelvang Chr. Købmd. en gros 7	Kaffeimportører
Møller Alex Købmd. 30	
Nagel J G Manufakturhdl. 63	
Nielsen C.	Murermestre
Nielsen Georg 84	Bogtrykkerier
Nielsen N P	Motorer, Baadmotorer
Nielsen Othar	Snedker
Nielsen & Pedersen	Cykler
Nordentoft J Købmd. en gros 111	

Nykjøbing Damp-Høyle og Savværk	(Savværker, Liste- og Rund- stokkefabr.
Nykjøbing Materialhdl., Ludvig Boyé 68	
Nykjøbing Mineralvandsfabrik	Mineralvande

Nykjøbing nye Tømmerhandel, Akts. 76	(Træl- og Tømmerhdl., Bygningsartikler, Cement, Lerrør
Nørlev M C	Fiskehandlere
Olsen C B Købmd. 14	
Overgaard M Nielsen 29	Gartnere
Ovesen Niels 24	Sagførere, Incasso
Pedersen Chr. Blikkenslagerm.	
Pedersen P C	Arkitekter
Pedersen P K	Murermestre
Petersen Hans Købmd. 26	Æg, Korn
Petersen M 121	Møllebyggere
Petersen N P	Smede
Petersen Th.	Tømremestre
Rasmussen L.	Stenhuggerier
Rasmussen Oskar 151	Malermestre
Riis Joh. Nielsen 47	Planteskoler, Gartnere
Riis N Nielsen, Rosenvang	Fro
Schourup Th.	Plovgods
Schødt C F	Bødkere
Sejersen C	Murermestre
Skov B	Malermestre
Smith's Chr. J Sønnen Manufakturhdl. 31	
Søelberg A Købmd. 45	Korn
Spanggaard K	Smede
Spare- og Laanekassen for Nykjøbing p. Mors og Omegn 20	Sparekasser
Steensgaard J	Vognfabr.
Søndergaard Niels Boghdl. 95	
Søndergaard P.	Smede, Plovgods
Søndergaard P L, Todsø	Smede
Søndergaard S.	Malermestre
Sørensen Chr. Købmd. 93	
Sørensen E Bagerm.	
Sørensen Jac 107	Sagførere, Incasso
Sørensen J P 55	Sagførere, Incasso
Sørensen P	Vognfabr.
Thisted-Taabbel (Gr. Gravarsen) 65	Fiskehandlere
Thomsen Th. Købmd. 9	

Thorsted J 85	(Cementvarer, Rorvævsfabr, Tagstensfabrikker
Thykier Peter Manufakturhdl. 50	
Tonborg Kr.	Drejere
Tønnesen Axel 82	Sagførere, Incasso
Uhrbrand A.	Maskinfabrikker
Voetmann Vollhart Bog- og Papirhandel 136	
Ølgaard H V	Malermestre

Indregistrerede Firmaer.

(Uddrag af de officielle Handels-Registre.)

Bang's Fredr. Eff. J C Pedersen.
 „Centrum“, Akts. Bestyrelse: Købmandene H Petersen (Formand), N C Bigum (Kasserer) og J S Bruse. Frm. tegnes af Formanden. Aktiekapital 1200 Kr.
 Christensen N A & Co. Akts. Bestyrelsen bestaar af et Bestyrelsesraad: Jærnstøber N A Christensen, Kbhvn. (Formand), Købmd. J L Brandt og By- og Herredsfuldmd. C E Hvidberg, samt 2 Direktører: K E Messerschmidt og R S G Aarup. Frm. tegnes enten af Direktørerne i Foren. eller af en af disse i Foren. enten med Formanden for Bestyrelsesraadet eller en Prokurist. Prok. har hver af Direktørerne samt C H W Fischer (Kollektivprokura). Aktiekapital i Mill. Kr.
 Damborg Th., Indeh. H C Dolleris.
 Dansk Smørforsyning ved V Johansen. Indeh. V J Johansen, Kbhvn.
 Engelsk Beklædningsmagasin ved Poul Jensen.
 Fabrikkerens Udsalg ved Julius Jahn.
 Flenborg Lager ved Arthur Agnar Carsten Clausen
 Fælles Tømmerlageret, Akts. Bestyrelse: Købmandene P N Axelsen, A Christensen og A Ø Søelberg, der to i Foren. tegner Frm. Aktiekapital 100,000 Kr.
 Julsgaard Teglværk. Akts. Bestyrelse: Købmd. N C H Sørring (Formand) og Gross. N H Jensen, Randers, der i Foren. tegner Frm. Aktiekapital 50,000 Kr.
 Manufaktur-Union. Brendum Hillers. Indeh. J F Brendum Hillers.
 Morso Bank, Akts. Bestyrelsen bestaar af et Bankraad: Fabr. N A A Vestergaard, Froslev (Formand), Købmd. M C Thomsen (Næstformand), Godsejer F H Stadel, Ullerup, Herredsfuldmd. C F Poulsen, Gaardejerne P J Poulsen, Søbjerg, C J Østergaard, Jølljgaard og N C M Kudsk, Vils, Købmandene J L Brandt, H M Smith og A P M Nielsen samt af en Direktion: Toldassistent S P Schmidt og Exam. jur. J N Gyiring. Frm. tegnes enten af disse to Sidstn. i Foren. eller af en af dem i Forbindelse med et af de to Bankraadsmedl.: M C Thomsen og C F Poulsen eller endelig af disse to Sidstn. i Foren. Aktiekapital 180,000 Kr.
 Morso Hammerværk ved Vilh. Bang.
 Morso Materialhdl. ved Joh. Houmøller.
 „Morso Tekstilfabrik“ ved Mortensen & Pedersen, Nykjøbing Mors. Indeh. M Mortensen og P Pedersen.

Mortensen & Pedersen. Indeh. M Mortensen og P Pedersen.
 Nykjøbing Materialhdl. ved Ludvig Boyé.
 Nykjøbing nye Tømmerhdl. Akts. Bestyrelse: Købmandene C Møgelvang, og H M J Smith, samt Direktør N Clausen, der to i Foren. tegner Frm., dog kræves hele Bestyrelsens Underskrift ved Køb, Salg og Pantsettelse af faste Ejendomme. Aktk. 100,000 Kr.
 Parisor-Bazaren ved A Anderson. Indeh. A V P Anderson, Kbhvn.
 Pomona, Akts. Bestyrelse: Fru Vilhelmine K Petersen (Formand) og Guldsmed P Christensen. Frm. tegnes af Formanden. Aktk. 500 Kr.
 Smith's Chr. J Sønnen. Indeh. H M J Smith og J L Smith.
 Spare- og Laanekassen for Nykjøbing p. M. og Omegn. Bestyrelse: Købmd. F O S Bang, (adm. Direkt.), Boghdl. N Dyrh. og Købmd. A Ø Søelberg, (kontroll. Direktør), alle af Nykjøbing M., Hofjgm. C L A Stønsen-Leth, Høiris, og Gaardejer P P Kjærgaard, Vøjerstev. Frm. tegnes af do to Direktører i Foren. Prok.: Bogholder T V Wulf i Foren. med en af Direktørerne. Sæbehuset. Akts. Indeh. Akts. Sæbehuset i Odense.

Nørre Sundby.

Fra Kjøbenhavn pr. Jærnbane o. Fredericia 12 T., o. Kallundborg 11 $\frac{1}{2}$ T. Indlyggerantal 1906: 3,728; 1901: 3,544; 1890: 1,825; 1801: 606. Ejendomskyld 5 $\frac{1}{2}$ Mill. Kr. Indkomst: 1 Mill. Kr. Formue: 4 $\frac{1}{2}$ Mill. Kr. Havnedybde: 17 Fod Borgmester: N A Chr. Andersen R.

Forretningsnavn og Adresse	Se Fagregistret under
Andels-Svineslagteriet for Aalborg Amt 1023	(Svineslagterier, Fedeværer
Andersen L 1121	Fedt
Andersen P Overretssagf. 1006	Tømremestre
Arenholt A.	Sagførere, Incasso
Bach N C 1047	Smede
Bach P	Mæglere, Dampskibseksp. Savværker
Back K Bagerm.	
Banken for N-Sundby og Omegn 1069	Banker
Bayersk og Hvidtøl-Bryggeriet Nørresundby 1093	Bryggerier
Bech Viggo Materialhdl. 1133	
Cementstøberiet Godthaab, Chr. Madsen 1095	Cementvarer
Cementstøberiet Petersværk 1055	Cementvarer
Christensen Brødr.	Snedkere
Christensen C C 1114	Snedkere
Christensen I C Vesterg. 58	Drejere
Christensen N G Blikkenslagerm. 1098	
Cordes Fr.	Malermestre
Faaborg Th. Sadelmagerm. 1037	
Grøndahl I C	Malermestre
Haack Emil Manufakturhdl. 1072	
Hansen Chr. E 1143	Bogtrykkerier
Hansen Hans O 1054	Gartnere
Hansen H O 1443	Glarmestre
Hartmann V Bog- og Papirhdl. 1078	
Hedegaard & Christensen 1150 & 1167	(Kolonial en gros, Mel, Sydfrugter, Saltraffinaderier og Import, Vinduesglas en gros, Tovværk
Hedegaard Peder P Købmd. 1002 & 1137	(Korn, Gødning, kunstig, Foderstoffer
Hotel Royal 1444	Hoteller
Hvorupgaard Teglværk, Hvorupgaard 1 N-Sundby 1064	Teglværker (Aalborg)
Hylltel Brødr. Hans & Karl 1148	Fiskehandlere
Jensen A & Sønnen 1048	Maskinfabrikker
Jensen C 1015	Tømremestre
Jensen N 1123	Murermestre
Kjeldsen K J 1038	Bødkere
Kjærgaard Chr. Købmd. 1021	(Kolonial, Olie-Raff. & Imp., Tjære, Kokosgarn, Støbe-gods, Bygningsart., Kakkelovne og Komfuror
Kjærgaard N C 1152	Bryggerier
Klitgaard C 1001	Garverier
Klitgaard L Købmd. 1012	Træl- og Tømmerhdl.
Koefoed C	Snedkere
Koefoed J G	Malermestre
Kristensen L K 1071	Cykler
Kummerow P 1028	Tarmrenserier, Talg
Larsen Chr. Købmd. 1014	Korn
Larsen Lars 1122	Entreprenører
Larsen Peter M Købmd. 1099	
Lindholm Dampteglværk, Akts. 688	Teglværker
Madsen Jørg. 1134	Bogtrykkerier
Manufaktur-Union ved Emil Bang 1011	
Meyer Vilh. 1044	Murermestre
Mikaelen M 1084	Murermestre
Mortensen F 1074	Gartnere
Mortensen & Galster 1007	Maskinfabrikker
Møller R 1052	Sagførere
Mørch M 1090	Tømremestre
Nielsen Laur. 1060	Træl- og Tømmerhdl.
Nielsen Otto Blikkenslagerm. Vesterg. 7 1164	
Nielsen Otto R 1157	
Nielsen S Fr. Bagerm. 1089	Isenkrammere
Nørresundby Bogtrykkeri ved A Vilh. Jensen og Aage Lauesgaard	Bogtrykkerier
Nørresundby Cementvarefabrik 1104	Cementvarer
Nørresundby Cykle- og Vaabenforr. ved Axel Hølm.	Cykler
Nørre Sundby Dampteglværk 1079	Teglværker
Nørresundby Handelsskole 954	Handelsskoler
Nørresundby Kulforretning, Akts. 1042	Kul

Odder Boghandel ved Axel Paludan Andersen.
 Odder Cementstøberi og Murstenfabrik, et Selsk. m. begr. Ansv. Indeh. Købmd. G F J Nielsen, Bankdirektor H Sommer, Hestelagter R K Rasmussen og Konditor C Petersen de to førstnævnte tegner Frm. Den indsk. Kapital 20,000 Kr.
 Odder Material- & Parvehdl. ved Vald. Hamner.
 Odder ny Kontantforretning ved Laurids Møller.
 Odder Trælasthdl. Akts. Bestyrelse: Kohnmandene G F J Nielsen og P H C G Lund, begge af Odder, samt Direktor G Stilling, Vejby, af hvilke to i Foren. tegner Frm. Prot.: Forretningsf. H P U Hansen i Foren. med et Bestyrelsesmedl. Aktiekapital 100,000 Kr.
 Odder Trævarefabrik ved R Chr. Andersen.
 Pariser-Bazaren ved A Andersen. Indeh. A V P Andersen. Kbhvn.
 Raupach's J Efft. Indeh. G F J Nielsen. Prot.: H C O Andersen.
 Østjydske Froavlerforening. Bestyrelse: Lærer M H Laursen, Bjergager (Formand), der tegner Frm., Gaardejerne K Pedersen, Feusten, J Jensen, Malskier, C Nielsen Boulstrup og R Nielsen, Bredkær.

Randers.

Fra Kjøbenhavn pr. Jærnbane o. Fredericia 93 T., o. Kallundborg 91 2 T. Indbyggerantal 1906: 20,963; 1901: 20,057; 1890: 16,617; 1801: 4,562. Ejendoms-skyld: 33,1 Mill. Kr. Indkomst: 6,3 Mill. Kr. Formue: 31 Mill. Kr. Havne-udbyde: 18 Fod. Borgmester: P D Swane, R. DM. Stadsingeniør J H Fengor R., Havneingeniør: Fr. Heerfordt. Fremmede Landes Konsuler: Konsularagent P Th. Dreyer (Frankrig), Vicekonsulerne Wilh. Jensen (Norge), Alf. Kraunsoe MPR. (Storbritannien og Irland), J Abildgaard (Sverrig), Konsul P Thygesen (Tyskland).

Forretningsnavn og Adresse	Se Fagregistret under
Aasted N Juul Storeg. 6 Bagerm. 915	{ Kolonial, Frugt, Imp. og Eksp.
Abildgaard Just Konsul, Købmd. en gros 16 & 129	
Adolph's Fr. Th. Enke, Akts. Randers Afd. Vesterg. 30 195	{ Kolonial en gros, Hørkramp en gros, Sydfrugter en gr. Tændstikfabr. (Kbhvn.)
Aktie-Tændstikfabrikken Merkur 8	
Amstrup Ole Manufakturhdl. Middelh. 11 261	
Andels-Kreatursportforeningen for Randers Omegn, Kirkeg. 3 929	
Andersen A, Østervang 336	Gartnerne
Andersen A 553	Smede
Andersen Adolph Karolineg. 1 70 & 548, Stats 9	{ Mæglere, Dampskibseksp., Speditører
Andersen Anders, Steen Blichersg. 14 530	Murermestre
Andersen C Vestergrave 12	Værktøj, Fabr. og Imp.
Andersen Chr. 26	Announcebureauer
Andersen H J Vestergrave 46 845	Malermestre
Andresen L, Karolineg. 14 529	Sejl- og Flagmagere
Ankerstjerne's Efft. Købmd. 74 & 1040, Stats 6	Korn, Foderstoffer Æg, Eksp. og Imp.
Ankerstjerne G Købmand. 329	
Arendt Chr. Bagerm. Vesterg. 1 502	Sennep
Arffmann E 46a	
Arffmann Rasmus Købmd. 46b	Tømmermestre
Arnholm J J Vesterg. 46 619	
Asch Carl Brødreg. 27 377	
Asxelsen Axel Tørvæbryggen 24	Isenkrammere
Bach B Chr. Bagerm. Vesterg. 23 786	
Bach Ingvard 293	Brænde
Bachmann Joh. Bog- og Papirhdl. Kirkeg. 2 286	
Bagerens Rugbrødsfabrik Nordregrave 15 368	Mineralvande
Ballund J Bog- og Papirhdl. Torveg. 14 38	
Bastrup P J Kirkeg. 3 361	Brodfabrikker
Bay Niels Chr. Middelh. 3 251	
Beisheim I	Sagførere
Beklædningsmagasinet Tip-Top, P Laurup Norgaard Norreg. 5 1062	
Bing P Dronningensg. 15 796	Agentur og Kommforr.
Bjørklund Carl, Strømmen	
Boje Jørgen Købmd. Brødreg. 23 168	Fiskehandlere
Boje N II Købmd. en gros Slotsg. 12 488	
Boldsen, Bek & Manniche Overretssagf. Slotsg. 4 214 & 244	Murermestre
Boldsen Chr. Købmd. en gros Slotsg. 5 19 & 219	
Boldsen M P Kippsg. 6A 489	Støfelfabrikker
Bollerup J Middelh. 6 281	
Borgen Knud Bog- og Papirhdl. Raadhusstr. 5 268	{ Huder og Skind, Uld, Imp. og Eksp. Kul
Borgen Nic. Raadhusstr. 2 629	
Braad N 869	Kul
Breinholm Nic. Tojhuslavov. 12 922	
Brendstrup Vilhelm Middelh. 3 211	Sagførere, Incasso
Bryggeriet Strømmen 246	
Bryggeriet "Thor", Akts. 23	{ Jærn, Jærnrør, Art. f. Gas- og Vandmestre, Staalbjælker, Værktøjsmaskiner, Sanitetsartikler
Brødregades Maskinværksted v. Axel Frost 587	
Brøste Søren S, Kristrup 720	Murermestre
Buch N C Snareg. 3 615	
Buchtrup's H Th. Maskinfabrik 154	Smede
Buemann H, L Voldg. 20 60	
Buhl A Th. & H R Jacoby Overretssagførere 2	Tarmrensierier og Tarmhdl. Snedkere
Bødker Henrik 789	

Forretningsnavn og Adresse	Se Fagregistret under
Bøggild Alfr. Manufakturhdl. Torveg. 20 396	Entrepenører
Carlsen C Nørreport 262	
Carstensen Frederik Kirkeg. 1 152	Isenkrammere
Carstens II C E Kristrupvej 501	
Carstensen Theodor Herreekviphdl. Torveg. 3 624	Kolonial, Ag. & en gros
Cementvarefabrikken Bakkely 972 & 36	
Cementvarefabrikken Vesterbro 32	Cementvarer
Christensen A Brødreg. 19 571	
Christensen Brødrene Kirkeg. 16 565	Cementvarer
Christensen Carl Udbyhojv. 4 463	
Christensen Carl, Julius Møllers Efft. st. Voldg. 6 194	Smede, Vognfabr.
Christensen Chr. 477	
Christensen Chr. & Son Torveg. 2 372	Seletøjer
Christensen Frederik, Akts. 273	
Christensen IA Blikkenslagerm. Vesterg. 7 40	Murermestre
Christensen L, Lobecks Efft. Nytorv 2 401	
Christensen Marius Hovmeden 2 609	Støbegods
Christensen N, Krogsgaard's Efft. 156	
Christensen R C Brødreg. 20	Fiskehandlere
Christensen Th. Bagerm. Dyttnærskens 18 826	
Christiansen II F Vesterg. 12 567	Sølvvarer
Christiansen Otto Købmd. Sønderg. 3 441	
Cito Raadhustr. 2 48	Maskinfabrikker
Clausen Th. Brødreg. 11 328	
Cortsen J F Fischersg. 2 632	Glarimestre
Cromo & Goldschmidts Fabrikkers Udsalg, Hans Andersen Torveg. 12 104	
Dall's P H Fabrik, Just Justesen 106	Sagførere
Dansk Forsikringselskab Vermund 464	
Dansk Frøavls Kompagni og Markfrøkontoret (Trifolium), Akts. 205	{ Møllesten, Art. f. Maskin-fabr., Renskiver, Drivremme Snedkere
Danske Mejeriers Andels-Smøreksportfor-ening "Danish Dairies" 49, Stats 21	
Danske Spritfabrikker, Akts. 57	Cykler
Dich & Co. Købmd. en gros 28	
Dommerby P P 213	Mineralvandsfabr.
Egefelt Lars Raadhustr. 16 755	
Elmenhoff J M & Søn 26	Kobbersmede
Erichsen Gotlieb Middelh. 14 143	
Erichsen J C & Søn Burschsg. 12 82	{ Murermestre, Arkitekter, Jærnbetonkonstruktioner
Ethelberg Torvald Storeg. 10 757	
Faarup Johs. Materialhdl. Kirkeg. 11 315	Markfrø (Kbhvn.)
Fabrikernes Udsalg Hovmeden 6 307	
Falbe-Hansen G Klædehdl. Kirkeg. 7 109	Smøreksportører
Falkenberg L F st. Voldg. 465	
Fill N N 788	{ Spritfabrikker, Gær, Akva vit, Brændevin
Fischer Nielsen Markedsg. 14 631	
Floes Teglværk, Akts.	Huder og Skind
Foersom's Peter Efft. M Tachau Manufakturhdl. Brødreg. 1 337	
Fogh Ludvig Brødreg. 18 639	{ Tobakker og Cigarer, Skraa-tobakker, Cigarfabr.
Forende Linnedvarefabrikker, Akts.	
Franch Th. Vesterg. 10 349	Arkitekter
Fruegaard Martin, st. Voldg. 10 616	
Fugl Chr. Strømmen 7a 50	Bogtrykkerier
Fynbo Chr. Larsen Slynborggade 585	
Galberg B, Tojhuslavevej 26 379	Isenkrammere
Godtfredsen & Mortenson 920	
Grandjean J Købmd. Middelh. 3 75	Skradderartikler
Gronemann Frederik Købmd. Fabrikksstr. 522	
Gronlund Chr. Købmd. Adalg. 14 157	Laderhandlere
Hagensen & Nielsen Manufakturhdl. Raadhusstr. 6 166	
Handelsbanken i Randers 34, Stats 8	Murermestre
Hansen Frederik Manufakturhdl. Torveg. 21 457	
Hansen Fritz Brødreg. 23 551	Murermestre
Hansen H M Kirkeg. 1 165	
Hansen J Vestergrave 2 655	Støbegods
Hansen J C Vester Altanvej 666	
Hansen Joh. Købmd. Kirkeg. 16 1064	Sagførere
Hansen J P Schousg. 15 484	
Hansen M Bagerm. Vesterg. 38 1073	Bogtrykkerier
Hansen S Brødreg. 25 1056	
Hansen Sigurd Torveg. 19 705	Murermestre
Hansen Taul Frederikspl. 10 525	
Harder & Grundtvig 25	Glarimestre
Harder Knud Manufakturhdl. Kirkeg. 1 30	
Hartogsohn Eduard, Akts. Torvestr. 5 574	Isenkrammere
Hartogsohn Philip Købmd. ved Sønderbro 360	
Haslev Brødr., Brødreg. 30 874	Fiskehandlere
Hassager Carl Skibsg. 1 92	
Hasselbalch S A Manufakturhdl. Torveg. 16 121	Ligtøj, Billedskærere
Hauerslev E Raadhusstr. 15 161	

Forretningsnavn og Adresse	Se Fagregistret under
Heerfordt Johannes Købmd. Nygade 2 8505	Kolonial en gros, Assu- rancebestyrere
Heger C N Købmd. Fischersg. 3	
Hein H & Sønnen Strømmen 508	Maskinfabrikker, Motorer
Henriksen P Vestergade 22 212	Vægte, Smede
Hermansen Chr. Bog- og Papirhdl. Kirkeg. 8 847	Murermestre
Høvring J N Vestre Allanvej 894	
Hjersing J P Købmd. Brødreg. 15 78	Skotøjsfabrikker
Holbæk N M 458 priv. 621	
Hoppe L K Købmd. 15	{ Uld, Imp. og Eksp., Gødning, kunstig
Hotel Dagmar 71	Hoteller
Hotel Randers 81, Stats 19	Hoteller
Hotel „Rosen“ Vesterg. 11	Hoteller
Hougaard H P Hovmoden 12 573	Glarimestre
Hyltoft Christian Frederikspl. 7 291	{ Teaterforretninger, Maske- rudegarder
Høiskole Hotellet Middelg. 6 52	Hoteller
Hlvdad Chr. Gl. Jernumvej 1 933	Malermestre
Ishøys A L Vinhandel, Akts. Torvegade 102	Vinhandlere
Iversen Iver Th.	Farvere
Jacobsen Lars & Sen Boghdl. Kirkeg. 13 116	Tømrermestre
Jensen A, Kristrup 557	Tobakker og Cigarer
Jensen Anthon & Co 103	Murermestre
Jensen A P, Carl Metzgade 612	Snedkere
Jensen Brødr. Trikotagehdl. Raadhusstr. 2 413	
Jensen Carl Vesterg. 43 957	Murermestre
Jensen Carl Østerg. 9 420	Sagførere
Jensen Frantz Torveg. 10 199	Tømrermestre
Jensen H 1029	Snedkere
Jensen Hans 792	Snedkere
Jensen J, Steen Blichersg. 8 473	Sagførere
Jensen J C & R B Christiansen Overretts- sagf. st. Voldg. 10 47	
Jensen Jens H Manufakturhdl. Slotsg. 5 41	Snedkere
Jensen Kjeld, S Møllersg. 22 126	
Jensen M, Th. Knakkegaards Eftf. Torveg. 8 289	Snedkere
Jensen Marius Nygade 6 820	
Jensen Niels Østergave 12 345	Malermestre
Jensen Peter Storeg. 8 378, Stats 11	Maskinfabrikker
Jensen R P Vesterg. 58 640	Cykler
Jensen V Chr. Købmd. Østergave 26 187	Murermestre
Jespersen Sofus 1053	Maskinsnedkerier
Johansen A 743	Murermestre
Johansen Ch. Slotsg. 7 1069	Protokoller
Josephsen Chr. Blikkenslagerm. Frederikspl. 3 326	Klædefabr., Farvere
Josephsen I P sen. Bagerm. Adelg. 15 125	
Josephsen Niels Bagerm. Niels Ebbeseng. 12 683	Möbler
Josephsen N P Bagerm. Slotsg. 16 115	
Juncher Chr. 560 & 225	Kolonial, Mel
Justesen A C Kirkeg. 13 506	
Justesen Brødrene Købmd. en gros 100	Stølefabrikker
Justesen's H C Stølefabrik 282	Sæbefabrikker
Justesen Just 106	Maskinsnedkerier og Savv.
Juul O A Østerg. 6 241	Kreditforeninger
Jydsk Hypotekforening 320	Kaffeimp. og Kaffebr.
Jydsk Kaffeekompagni 129	Krydderier, Dampstøderier
Jydsk Krydderiforretning, Akts. Torveg. 11 129	
Jydsk Markfrøkøntor 518	Markfrø
Jydsk Olietøjsfabrik 187	Olietøj
Jørgensen Anders Østerg. 10 186	Sagførere
Jørgensen Bolt Manufakturhdl. Torveg. 18 51	Linoleum
Jørgensen Hans Burscheg. 3	Snedkere
Jørgensen Peter Købmd. Sønderg. 1 54	{ Børstenbindere, Børsten- binderartikler
Jørgensen R C Bagerm. Kirketorvet 12 636	
Jørgensen Schliantz C P Storeg. 14 207	Kul
Kaarup S Chr., M Michaelsen's Eftf. 9	
Karlsberg Teglværk 174	Teglværker
Kastrup's N C Eftf., Breum & Nielsen, Købmd. en gros Raadhustorvet 4 189	Korn
Kilian Chr. Fjordgade 447 & 548	
Kjerulf Viggo Bagerm. Nørreg. 8 407	Bødkere
Klemmensen R 376	Malermestre
klit L Nielsen Nordregave 13 419	Murermestre
Knoth Alfred Bagerm. Strømmen 4 824	Glarimestre
Knoth Nic. Købmd. en gros 897	
Knudsen J Storeg. 11 370	Dørgreb
Koch Johs. Konsul Torveg. 13 555	{ Kolonial Ag. & en gr., Salt- syre
Kock Sørens Manufakturhdl. Torveg. 14 318	
Kolding G, I. Voldg. 22 72	Tømrermestre
Kondrup-Nielsen N Ny Markeds. 3 402	Tømrermestre
„Konkurrenten“, Chr. Kragh Købmd. 270	
Kontantforretningen ved Carl Jensen Manu- fakturhdl. Middelg. 8 445	Tømrermestre
Kreditbanken 215	
Kuhlmann L Blikkenslagerm. I. Torv 2 793	Gørtlere
Kvorning & Sørensen Vesterg. 10 1033	

Forretningsnavn og Adresse	Se Fagregistret under
Køster Alfred Bog- og Papirhdl. Raadhusstr. 113	Sparekasser
Landbosparekassen for Randers Omegn 432	
Langballe H W Overrettsagf. & H Andersen Slotsg. 14 316	Sagførere, Incasso
Langballe J & E O Overrettsagf. Torveg. 21 192	
Larsen J 946	Sagførere
Larsen I C Storeg. 8	Smede
Larsen M P Torveg. 7 77	Vinhandlere
Larsen's Molle- og Maskinbyggeri Strømmen 12 191	Isenkræmmere
Lauritsen J C 938	Moldebyggere
Lauritzen Sigfred Købmd. en gros Storeg. 9 61	
Laursen A C Brødreg. 17 669	Murermestre
Laursen Chr. Skibsprovianteringsforr. Caro- lineg. 8 487	Markfrø
Lille Bjellerup Teglværk 322	Glarimestre
Lindskov A & Søn Hobrovej 12 889	Teglværker
Lodberg Otto Raadhusstr. 4 237	
London-Herre-Magasinet, Akts. Herrekvie- peringshdl. 462	Stølefabrikker
Loria Ludvig Brødreg. 18 1022	Isenkræmmere
Lydixen R 880	Litografiske Etablissem.
Lykke Niels Købmd. Schousg. 14 178	
Lyse's Peter Eftf. Manufakturhdl. Middelg. 9 596	Tømrermestre
Legstrup Chr. Købmd. Staldgaardsg. 20 859	{ Mjød, Jærn, gammelt, Ben, Klude, Gummi, gammelt, Voks
Madsen Chr. Bagerm. Vesterg. 38 821	Moldebyggere
Madsen J A Aarhusvej 298	
Madsen M Nørreg. 1 569	Malermestre
Madsen Mads Kolonial-Agentur Østerg. 11 319	Sagførere
Maltha-Rasmussen I Brødreg. 13 405	
Marcusen N Slotsgaarden 7 435	Malermestre
Mattat Prosper, Hovmoden 5 664	Handsker
Melchior's C Vestergave 9 69	Pølsefabrikation, Slagterier
Metz A M Burscheg. 6 31	Sukkervarefabrikation
Mikkelsen I C Strømmen 651	Moldebyggere
Milwertz M Nytorv 4 354	Fiskehandlere
Missionshotellet 776	Hoteller
Morso Støbogods Uds., N J Caprani, Slotsg. 3 243	Støbogods
Mundt T Adelg. 18 558	Malermestre
Mærsk-Andersen C Voldg. 16 137	Bandager
Møller J S & Axel Christophersen Raad- husstr. 2 355	Sagførere
Møller K Kristensen Vestergave 667	
Møller O C Karolineg. 3 513	Snedkere
Møller Peter Brødreg. 21 404	Tømrermestre
Nebel Charles Torveg. 4 256	Kobbersmede
Nellemann R S & Søn Storeg. 10 454	Gartnere
Nellemann Vilh. Jærnbaneg. 230	Snedkere
Neye's Johs. Uds., Ludvig Schou Torveg. 21 202	Cykler
Nielsen A L Købmd. Havnen 18 224	Tømrermestre
Nielsen Anton Brødreg. 17 810	
Nielsen Carl Blikkenslagerm. Storeg. 4 722	Bogtrykkerier
Nielsen Chr. Slotsg. 239	
Nielsen E Bondorf Middelg. 12 521	Farvere
Nielsen Ernst Raadhusstr.	Stenhuggerier
Nielsen H, I. Torv 10 578	Glarimestre
Nielsen H C 110	Gartnere
Nielsen J Adelg. 7 637	Træsko, Fabr. & Imp.
Nielsen Jens Købmd. Roseng. Hl. af Nygade 475	{ Svampe, Kamme og Børster (Se endv. Kundgørelse)
Nielsen K 1054	Murermestre
Nielsen Kr. 1006	Entrepenører
Nielsen N Snareg. 2 912	Murermestre
Nielsen N C Østergave 32 295	{ Gørtlere, Metalstøberier, Metalvarefabr.
Nielsen Poul Kirkeg. 17 226	Gartnere
Nielsen R M Vesterg. 7 751	Smede, Vognfabrikanter
Nielsen Soph. & Hertz 469	Gørtlere
Nissen's elektr. Etablissement Hovmoden 3 703	Elektr. Belysningsanlæg
Nonboe J P Sørensen Nordregave 9 494	
Ny Phoenix, Akts. 386	Malermestre
Nyvang A 998	Glødenæt
	Tømrermestre
	Kolonial en gros, Fedeva- rer en gr., Sydfrugter en gr., Honning, Konserver en gr., Frugt, Imp. og Eksp.
Obel Holger Jærnbaneg. 18 436	Cykler
Olesen M C Markeds. 18 306	Murermestre
Pedersen A 1005	Tømrermestre
Pedersen N P, Kippsg. 8 617	Tømrermestre
Petersen Chr. Købmd. Markeds. 16 151	Gartnere, Planteskoler
Petersen I Petri, Mariæerg. 229 b 423	
Petersen Johan P Ladegaardsv. 4	Snedkere
Petersen Marius Købmd. Vestergade 35 172	Malermestre
Petersen Markus 863	
Petersen Oscar Farvehdl. Middelg. 10 603	Snedkere
Petersen Sophus Vestergave 38 724	
Petersen-Rask C Broderifabr. Kirkeg. 12 209	Art. for Broderiforr.

Sparekassen for Randers By og Omegn. Bestyrelse: Justitsr. C C Petersen, Partikulier O Jacobsen, Konsul W Jensen. Proprietærene P U E Tottrup, Bjerregrav, J Møller, Carlslund, og N C Poulsen, Rissagergaard, samt Juveler C Christensen, der to i Foren, tegner Frm.

Storegades kontante Urtekræmforretning ved Carl F Mogensen.

Strand J K & Son, Indeh. Johan Knud Strand.

Strømmen, Akts. Bestyrelse: Konsul J Abildgaard, Gross. S C Sorensen og Forretningsf. P Rasch, Strømmen, der to i Foren. tegner Frm. Aktiekapital 168.000 Kr.

Strømmens Maskinsnedkeri og Listefabr. ved Th. Thomassen.

Sæbehuset, Akts. Indeh. Akts. Sæbehuset i Odense.

Sonderberg Chr. & Billenstein. Indeh. N V Billenstein.

Sørensen S, J P Axelsen's Eftf.

Therkildsen's Tobaksfabrik. Indeh. P P Dommerby.

Thostrup F O & Søner. Indeh. F O Thostrup, der tegner Frm. alene, V T Thostrup og O S C Thostrup, der tegner Frm. i Foren.

Tiden ved K M Dyhre.

Union of Danish Dairies ved A Kraunsoe, The.

Unna Simon & Co's Eftf. ved Jensen. Indeh. H P Jensen, Røgen. Prok.: Ole Jensen.

Ussing W & Son. Indeh. W L V og H O Ussing.

Varebørsen, Akts. Bestyrelse: E Hartogson og T M Balle, der i Foren. tegner Frm. Aktiekapital 1250 Kr. Prok.: T M Balle.

Vejle Smør-Eksportforretning ved A Kraunsoe.

Ølforretningen Thor. N C Hansen.

Østergaard & Thaarsthi. Indeh. N M Østergaard og A T T Thaarsthi.

Østjydske Trælsthdl. Akts. Bestyrelse: Konsul J Abildgaard og Overretssagf. H R Jacoby, begge af Randers. samt Etatsr. C J Christensen, Kbhvn., af hvilke to i Foren tegner Frm. Aktiekapital 200.000 Kr. Prok. har den adm. Direkt. L C Madsen i Foren. med et Bestyrelsesmedl.

Kundgørelse:

SVAMPELAGERET

anbefaler i største Udvalg:

Badesvampe, Tæltesvampe, Skolesvampe, Vaskesvampe, Svampe for Malere samt til alt Fabrikks- og Værkstedbrug.

Vaskeskind i alle Størrelser. *Lædervarer.*

Friserkamme, Lommekamme, Portemonnøer, Parfumer.

Oplag af *Amor, Zebra, Box-Calf crème* og andre fine Lædersvarter.

Ekstra Kvaliteter i smaa fine Violsæber og iøvrigt bedste Fabrikata af andre Haandsæber.

JENS NIELSEN, RANDERS.

Tel. 475. *Rosengade Hj. af Nygade.* Tel. 475

Ribe.

Fra Kjøbenhavn pr. Jernbane 9 T. Indbyggerantal 1906: 4,171; 1901: 4243; 1890: 4135; 1801: 1994 Ejendomsskyld: 6,9 Mill. Kr. Indkomst: 1 Mill. Kr. Formue: 6,9 Mill. Kr. Borgmester: C A M Tvermoes, R.

Forretningsnavn og Adresse	Se Fagregistret under
Andersen Chr.	Snedkere
Andersen N J Bagerm.	
Andersen's Ole Eftf., G Robsahm 85	{Smede, Elektr. Lysinstalla- tion
Bendixen L	Korn
Bentzon H Bog- og Papirhdl. 41	
Berg S S	Smede
Blinkenberg's A P Eftf. Joh. Damsgaard	Drejere
Bøggild H G Prokurator	Sagførere
Bøggild's Th. Eftf. Anton Andersen Købmd. 34	
Carstensen N Bagerm.	
Centraltrykkeriet Ribe 69.	Bogtrykkerier
Christensen Th.	Malermestre
Cikoriefabrikken "Sønderjylland", Akts. i Kbhvn., Filial i Ribe 23	{(De danske Cikoriefabr. { Kbhvn.)
Cikoriefabr. Sønderjylland v. S Petersen 12	Kaffesurrogatfabr.
Clemmensen L H	Snedkere
Crome & Goldschmidt's Fabr.'s Uds. Johan Christensen 31	
Crome & Goldschmidt's Fabrikker, Akts., 72	Klædefabr., Kjøletøjer
Danielsen D 51	Træl- og Tømmerhdl.
Dau Hans	Snedkere, Møbler
Ehlers Chr. Købmd. 84	
Gorlyng Herm.	Malermestre
Gram J P	Stenhuggerier
Green H	Maskinforhandlere
Gregersen Chr. Boge Købmd. 57	
Gregersen's Rasmus N Eftf. 28	{Jærn, Kul, Landbrugsma- skiner
Greisen Prehn Købmd.	
Grottrup Chr. L Bog- & Papirhdl. 77	
Hansen Andr. Købmd.	
Hansen Carl Manufakturhdl.	
Hansen H A C Købmd.	
Hansen Hans F Købmd.	
Hansen Johs. Købmd. 66	
Hansen Niels	Murermestre
Hansen P Nissen 28	{Skomagereartikler, Læder- handlere
Hjort N A 49	Maskinsnedkerier og Savv.
Hotel Riberhus 11	Hoteller
Houmann N P Købmd. 37	
Iversen Iver Th.	Farvere
Jacobsen Hans	Murermestre
Jensen-Schou C Købmd. 32	

Forretningsnavn og Adresse	Se Fagregistret under
Johansen H	Drejere
Justesen M	Maskinsnedkerier og Savv.
Jørgensen S	Snedkere
Jørgensen Th.	Smede
Kaallange H 44	Kolonial en gros
Klubbens Hotel 3	Hoteller
Knuksen J H	Smede
Knutzen A Husted Købmd.	
Kristensen N K Bagerm.	
Landbosparekassen for Ribe og Omegn 40	Sparekasser
Lassen H sen.	Malermestre
Lassen H jun.	Malermestre
Lassen R J M	Sagførere
Lindberg I M 16	Smede
Nielsen A M	Maskinforhandlere
Nielsen N Købmd.	
Nielsen Niels Fr. Købmd.	
Nissen Otto Manufakturhdl.	
Nors Jul. 10	Sagførere
Oulund P Købmd. 15	Kul
Pedersen Hans O Købmd. 48	
Pedersen P 22	Gartnere
Petermann M Blikkenslagerm. 76	
Peters J Daagaard	Tømrmestre
Peters Vilh.	Tømrmestre
Petersen Fr.	Glarvmestre
Petersen N	Cykler
Quedens J H 13	Manufaktur en gros
Ribe Cikoriefabrik, B Thune, Akts.	{(De danske Cikoriefabr. { Kbhvn.)
Ribe Diskontobank, Akts. 14	Banker, Incasso
Ribe Folkeblad 56	Aviser
Ribe Jærnstøberi, H Obbekjer 62	{Jærnstøberier, Støbegods, { Kakkelovne og Komfurer
Ribe Midtmølle, H Windfeld-Hansen	Møller
Ribe private Seminarium	Seminarier
Ribe Skotøjsfabrik P Nissen Hansen 28	Skotøjsfabrikker
Ribe Stampemølle, Akts. 20	{Maskinsnedkerier og Savv, { Træl- og Tømmerhdl.
Ribe Stiftstidende og Stiftsbogtrykkeri, Akts. 18 & 54	Aviser, Bogtrykkerier
Ribe Udstyrmagasin	Isenkæmmere
Ribe Ydermølle, P Hiibschmann 38	Møller
Riis I P Krüger 1	Træl- og Tømmerhdl.
Rosvinge F V	Planteskoler
Schade Chr. K	Snedkere
Schubert F 60	Isenkæmmere
Simonsen A 58	Gartnere
Simonsen M	Garverier
Simonsen S Købmd.	
Skak M Købmd.	
Skandinavisk Beklædnings Oplag, Akts. Spare- og Laanekassen for Ribe By og Omegn 25	Sparekasser
Steffensen S 82	Snedkere
Sydjydske Landmandsbank, Akts. 4	Banker
Søndergaard Fr. Manufakturhdl.	
Sørensen Fr. Blikkenslagerm.	
Termansen Chr. F Boghdl. og Bogbinder	
Therkildsen J Th. Bankdirektør	Sagførere
Tobiasen Andreas Købmd. 68	
Vestjyllands Social-Demokratis Kontor 6	
Vett & Wessels Uds., Jens Andersen 53	

Indregistrerede Firmaer.

(Uddrag af de officielle Handels-Registra.)

Blinkenberg's A P Eftf., Joh. Damsgaard.

Centraltrykkeriet, Ribe. Bestyrelse: Købmændene C J Kramer, (Formand), og T C L Franck, samt Fotograf C Hansen, alle af Odense. Frm. tegnes af to Bestyrelsesmedl. i Foren. Aktiekapital 12.200 Kr.

Cikoriefabrikken "Sønderjylland" ved S Petersen, Akts. Bestyrelse: Grosserer S Petersen, Kbhvn. (adm. Direkt.) Sagf. V Lassen, Kbhvn. og Avlsbruger T Jokumsen, Fredericia. Frm. tegnes af den adm. Direktør. Aktiekapital: 75.000 Kr. Prok.: Driftsbestyrelse E V L Godt.

Filial i Ribe af Cikoriefabrikken Sønderjylland, Akts. i Kbhvn. Indehaver: Akts. de danske Cikoriefabrikker. Aktiekapital som Hovedselsk. i Kbhvn. P H Blom bestyrelse Filialen og har Prok.

Flensborg Lagers Udsalg i Ribe ved S Jordahn.

Gregersen's Rasmus N Eftf. Indeh. P N Hansen. Prok.: H A Boisen og C L Hansen.

Landbosparekassen for Ribe og Omegn, Bestyrelse: Gaardejerne M Hanson, Farup, (Formand) H Eskildsen, Mulvad, T Thomsen, St. Darum, J Mork, Gredsted, H Norgaard, Hom, og L Thomsen, Okholm, samt Partikulier H Kargaard, Ribe. Frm. tegnes af Formanden i Foren. med to Bestyrelsesmedl.

Pariser-Bazaren ved A Andersen. Indeh. A V P Andersen, Kbhvn.

Quedens J H. Indeh. A C Quedens. Prok.: J H Quedens.

Ribe Cikoriefabrik, B Thune, Filial, Akts. Indeh. Akts. de danske Cikoriefabrikker, Kbhvn. P H Blom er Bestyrelse og har Prok.

Ribe Diskontobank, Akts. Bestyrelse: Direktør H Windfeld-Hansen, Stiftskasserer C Rosenstand og Sagf. N Christensen, der to i Foren. tegner Frm. Aktiekapital 200.000 Kr.

Ribe Jærnstøberi ved H Obbekjer.

Ribe Skotøjsfabrik ved L Hansen.

Ribe Smørforsyning ved J C Jensen.

Ribe Stampemølle, Akts., Bestyrelse: Bankdirektør H Windfeld-Hansen, (Formand) Tømrm. F Thude, (adm. Direkt.) Møllebygger N Mortensen, Snedkerm. F C Hansen og Tømrm. J D Peters. der tre i Foren. tegner Frm. Aktiekapital 25.000 Kr.

Ribe Stiftstidende og Stiftsbogtrykkeri, Akts. Bestyrelse: Købmd H H C Jensen, Stiftskasserer C F Rosenstand og Rektor N E Ølgaard, af hvilke to i Foren. tegner Frm. Aktiekapital 30.000 Kr.

Simonsen M. Indeh. J H Simonsen.

Skandinavisk Beklædnings Oplag, Akts. Bestyrelse: C Frederiksen, der tegner Frm. Akts. 2.000 Kr.

Forretningsnavn og Adresse	Se Fagregistret under
Christiansen P 193	Fiskehandlere
Commichau C & Co., Ltd., 285, Stats 9	Trikotagefabrikanter, Hertrikotage
Crome & Goldschmidts Fabr. Uds., Chr. Lund 3	
Cyklefabrikken Kureer, A Friberg 47	Cykler, Motorcykler, Automobiler
Dam & Erichsen 157	Trikotagefabr.
Damgaard Hans Manufakthdl. 120	
Digmann J Chr. Papirhdl. 96	
Digmann M Boghdl. 98	
Egeberg Niels	Smede
Bksprestrykkeriet, S M Backhausen 144	Bogtrykkerier
Fabrikernes Uds., Vald. Jørgensen 321	Isenkræmmere
Folkensanatoriet 128	Sanatorier
Førene Teglværker, Lysbro 109	Teglværker
Frandsen Karl 220	Malermestre
Friis Hans 31	Smøreksporthorer, Æg
Gabs A Jensen Blikkenslagerm. 170	
Gjernerff E 209	Glarimestre
Grabow og Bisgaard 100	Sagførere
Hammer H 70	Sagførere, Incasso
Handels- og Landbrugsbanken, Akts. 24	Banker, Incasso
Hansen A 318	Murermestre
Hansen Lauritz, Cand. jur. 72	Sagførere, Incasso
Hansen Peter M 139	Farvehandlere
Henriksen C 284	Trævarefabrikanter
Holm I P Købmd. 135	
Holst Johan 175	Rebslagere
Hotel Dania 6	Hoteller
Hotel „Højskolehjem“ 9	Hoteller
Hotel Silkeborg 19	Hoteller
Hyttel R Hansen Manufakturhdl. 83	
Høg Carl Købmd. 7	
Høyer A 91	Træl- og Tømmerhdl.
Høytrup N Købmd. 30	Korn
Jacobsen Carl	Smede
Jacde Joh. 172	Læderhandlere
Jensen A 20	Tømmermestre
Jensen A 151	Pølsefabrikation
Jensen E 309	Gartnere
Jensen Edvard Arkitekt 180	Rensskiver, Trævarefabrikanter, Arkitekter
Jensen N 229	Maskinsnedkerier og Savv.
Jensen O 46	Trikotagefabr.
Jensen-Riegels C T 127	Tømmermestre
Jensen & Sørensen	Murermestre
Jembanhotellet 84	Hoteller
Johansen Chr. 202	Malermestre
Johansen Fr. Købmd. 131	
Jydsk Andelsfoderstofforretning 89	Korn (Aarhus)
Jydsk Ostelager 152	Ost en gros
Jørgensen Sofus 5	Maskinsnedkerier
	Træl- og Tømmerhdl., Bygningsartikler, Maskinsnedkerier og Savv. Løsto- og Rundstokkefabrikker
Kjær Richardt 59	
Klein Louis C Manufakthdl. 48	
Klindt Jes 18	Isenkræmmere
Knap's C, Søner Købmd. 203	Isenkræmmere
Koopmann's I D Margarinefabrik, Akts. 273, Stats 8	Margarinefabr.
Koopmann's J D Svineslagterier, Akts. 36, Stats 8	Svineslagterier (Aalborg)
Kornerup-Bang V jun. 114	Gulvfliser
Kornerup-Bang V sen. 114	Tømmermestre
Kristensen S Manufakturhdl. 171	
Kærgaard Niels 189	Glarimestre
Lang's Th. private Kvinde-Seminarium 235	Seminarier
Lauritzen L C Købmd. 10	Korn
Lauritzen Niels 232	Isenkræmmere
Lund Chr., Bagerm. 228	
Lysbro Teglværk og Tagstensfabrik 12	Teglværker
Madsen Chr. Herrekviperingshdl. 289	
Madsen Fr. 298	Tømmermestre
Madsen N P 88	Cykler
Manufakturhuset ved Emil Svendsen 166	
Mathiasen M Købmd. 125	Vildt en gros
Mathiasen H C 142	Malermestre, Farvehdl., Tapethdl., Linoleum
Nedergaard J 243	Tømmermestre
Nielsen Chr.	Murermestre
Nielsen Martin Bagerm. 212	
Nielsen N P Sadelm. og Tapetserer 218	
Nissen N J 240	Mineralvande
Nørbech Chr. Købmd. 51	
Papirfabrikken 49	(De forenede Papirfabr.)
Pedersen & Christensen 132	Kolonial, Ag. & en gros, Kaffeimp. og Kaffebr.
Pedersen L H Sadelm. og Tapetserer 165	
Petersen Calle Bog- og Papirhdl. 1	
Petersen Hostrup 77	Glarimestre
Petersen J P Bagerm.	
Petersen R	Vildt en gros
Petersen R P 29	Gartnere
Raae P H Bog- og Papirhdl. 184	
Rasmussen A C 196	Gartnere
Rasmussen Dines	Stenhuggerier

Forretningsnavn og Adresse	Se Fagregistret under
Rasmussen E 64	Smedkere
Rusefabrikken (Gabs) 170	Fiskeriretskaber
Schmidt Aage Manufakturhdl. 149	
Schmidt L P Maskinforhdl. 242	
Schou Chr. 110	Smede, Cykler
Schulz E 93	Garverier
Silkeborg Andels Svineslagteri 287	(Svineslagterier; Fedt en gr., Fedevare en gr., Pølsefabrikation)
Silkeborg Annoncebureau	Annoncebureauer
Silkeborg Avis 16	Aviser, Bogtrykkerier
Silkeborg Badesanatorium, (Kneippkuranstalt), Akts. 156	Badeanstalter, Vandkuranstalter
Silkeborg Bank, Akts. 22	Banker, Incasso
Silkeborg Bryghus 86	Bryggerier
Silkeborg Brøndanstalt, Carl M Nielsen 290	Mineralvande
Silkeborg Dagblad 45	Aviser
Silkeborg Dampmølle 302	Dampmøller
Silkeborg Forskoleseminarium 235	Seminarier
Silkeborg Husmoderskole 67	Skoler f. særl. Uddannelse
Silkeborg Kalkværk, Akts. 104	Kalkværker
Silkeborg Klædefabrik v. Chr. Hammer 60	(Klædefabr., Kjøletøjer, Uldspinderier)
Silkeborg Maskinfabrik Zeuthen & Larsen 26	Jærnstøberier, Maskinfabr.
Silkeborg Mølle 148	Møller
Silkeborg ny Bogtrykkeri 249	Bogtrykkerier
Silkeborg Seminarium 305	Seminarier
Silkeborg Social-Demokrat 76 & 276	Aviser, Bogtrykkerier
Silkeborg Spritfabrik 236	Spritfabr. og Brændevbr.
Silkeborg Teglværk, Akts. 219	Teglværker
Silkeborg Trævarefabrik (Se Edvard Jensen)	
Silkeborg Vandkuranstalt 13	(Badeanstalter, Vandkuranstalter, Sanatorier)
Simonsen I 57	Gartnere
Spare og Laanekassen for Silkeborg og Omegn	Sparekasser
Staugaard J 216	Smede, Maskinfabrikker
Stoffregen V Blikkenslagerm. 71	(Købersmede, Vandværksanlæg)
Suhr & Jørgensen	Malermestre
Søndergaard R C Købmd. 124	
Sørensen Carl Købmd. 54	
Sørensen Chr. 306	Smede
Sørensen Chr. Aaboe	Engleudstopning
Tekstilfabrikken Silkeborg, Akts.	Tekstilfabrikker
Tommerup W Købmd.	Træl- og Tømmerhdl.
Tortzen Vald. 8	Sagførere, Incasso
Tøjhuset ved Poul Hansen 231	
Tøjmagasinet, Marius Laursen	
Waisted C Rix 239	Malermestre
Werner & Jensens Garnfabrik 52	Klædefabrikkanter
Zacho A 101	Pølsefabrikation
Ørnø Damp- Sav- og Teglværk 163	Savværker, Teglværker
Ørnø Handlingsgartneri, Plauborg-Larsen 167	Gartnere

Indregistrerede Firmaer.

(Uddrag af de officielle Handels-Registre.)

Bagermestrene Rugbrødsfabr. i Silkeborg, Akts. Bestyrelse: Bagermestrene A. Jensen, C. G. Aagensen og J. P. L. J. Petersen, af hvilke to i Foren. tegner Frm. Aktiekapital 14.500 Kr.

Commichau C & Co., lmt. Akts. Bestyrelse: C. Commichau, Silkeborg (adm. Direkt.), Mc. Neill og J. H. Stirling, begge af Belfast, samt F. Krag-Hansen, Silkeborg, af hvilke to i Foren. tegner Frm. Aktiekapital 400.000 Kr.

Dansk Smørforsyning ved C. J. Bruun, Indeh. C. J. Bruun, Kbhvn.

Eksprestrykkeriet ved S. M. Bachhausen i Silkeborg.

Engelsk Beklædningsmagasin ved J. C. Langberg.

Fabrikken Kureer ved A. Friberg, Indeh. A. C. R. Friberg, Prok.: W. Darr.

Fabrikernes Udsalg ved Valdemar Jørgensen.

Firkloret ved Carl Frandsen i Silkeborg.

Flensborg Lager & Udsalg ved Theodor List.

Handels- og Landbrugsbanken, Akts. Bestyrelse: Bogtrykker K. Johansen, Købmændene N. Høytrup og F. S. M. Blichfeldt, Murerm. J. C. Nielsen, Fabr. J. Hammer og Sagt. A. M. Bisgaard, der to i Foren. tegner Frm. Akt. 200.000 Kr.

Jydsk Ostelager, Akts. Bestyrelse: Købmændene H. P. M. Nielsen (Formand) og N. M. Larsen (Sekretar), der i Foren. tegner Frm. Aktiekapital 2.000 Kr.

Knap's C Søner, Indeh. Arnold Knap. Prok.: C. R. Pedersen

Koopmann's I D Margarinefabrik, Akts. Selskabet drives af I D Koopmanns Svineslagteri i Aalborg, Akts. Kapital. Bestyrelse og Firmategning er fælles. Prok.: C. Lund og M. Ringgaard i Foren.

Legetøjhuset ved P. Erfurt.

Manufakturhuset ved Emil Svendsen. Indeh. C. L. E. Svendsen.

Manufaktur-Union ved Johannes Bischoff.

Materialhandel ved Carl Chr. Hjerbech i Silkeborg.

Mathiasen H. C., Indeh. H. C. Mathiasen og C. H. Mathiasen.

Mensborg ved Theodor List.

Messen ved Ludvig M. Andersen.

Ottensens Brødrene Eff. (Filial af Frm. C. W. Obel, Aalborg.) Bestyrer: C. Christensen, der tegner Frm.

Pariser-Bazaren ved A. Andersen. Indeh. A. V. P. Andersen, Kbhvn.

Pedersen & Christensen. Indeh. M. Pedersen og C. Christensen.

Silkeborg Andels-svineslagteri. Bestyrelse: Gaardejerne A. G. Jensen, Møllerup (Formand), R. Laursen, Rustrup, Chr. Christensen, Lejlung, J. M. Andersen, Knudlund, P. Norskow Jensen, Mausing, M. Andersen, Sinding og J. L. Jensen, Flensdet, Proprietar J. J. Hesselund, Charlottelund samt Sognefoged T. Hansen, Skammerup. Frm. tegnes af Formanden i Foren. med 2 Bestyrelsesmedl. Prok.: Slagteridirektor S. A. J. Møller, Silkeborg.

Silkeborg Bank, Akts. Bestyrelse: Justitsraad O. Lund, (Formand), (Direktion) og Partikul. C. Petersen, af hvilke to i Foren. tegner Frm. Købmd. C. Hoeg er Suppleant. Aktiekapital 270.000 Kr.

Silkeborg Bryghus (Akts.) Bestyrelse: Sagt. J. C. C. Amtoft, Faaborg (Formand), Fabr. M. Rasmussen, Kbhvn. (Næstformand), Justits R. M. Macheprang, Skibbygm. R. Møller, Direktør F. C. L. Lassen og Fabr. J. R. Jørgensen, alle af Faaborg, samt Forp. C. L. Macheprang, Bjørnemoesgaard. Frm. tegnes af Formanden eller Næstformanden hver især i Foren. med et Bestyrelsesmedl. Aktiekapital 50.000 Kr.

Silkeborg Brødfabrik ved Chr. Kold i Silkeborg.

Silkeborg Farvefabrik. Bestyreren C Schøller tegner Frm. Den indsk. Kapital 26,000 Kr.
 Silkeborg Klædefabrik ved Chr. Hammer. Indeh. J Hammer.
 Silkeborg Maskinfabr., Zeuthen & Larsen. Indeh. A C A Zeuthen og M Larsen.
 Silkeborg Petroleums-A taningsanstalt ved Niels Andersen.
 Silkeborg Spritfabr. ved C J Meyer.
 Silkeborg Tøglværk, Akts. Bestyrelse: Murerm. C Nielsen, Direktør L Jørgensen, Tommerhdl. A Hoyer, Tommerm. N P Nielsen og Murerm. J P Nielsen, der to i Foren. tegner Frm. Aktiekapital 40,000 Kr.
 Silkeborg Trævarefabrik ved Edvard Jensen
 Skoletrøvels Kødforstyrning ved Marius Herlz i Silkeborg.
 Skotøjsfabrikkernes Udsalg ved Anton Pedersen.
 Smørhuset ved Valdemar Julius Johansen. Indeh. V J Johansen, Hellerup.
 Spare- og Laanekassen for Silkeborg og Omegn. Bestyrelse: Apoteker A Nielsen (Formand) Fabr. H C Zeltner, Prokurist A Knap, Tommerhdl. A Hoyer og Købmd. L M Andersen, alle af Silkeborg, Gaardejer L Jensen, Salten, Sognefogederne J A Poulsen, Horn, S N Hansen, Voel, P Rasmussen, Rustup og T Pedersen, Balle. Frm. tegnes af tre Bestyrelsesmedl. i Foren., hvoraf de to skulle være af de i Silkeborg boende.
 Sæbehuset ved Frøken Vilhelmine Hansen.
 Teksttilfabrikken Silkeborg. Akts. Bestyrelse: Fabrikanterne C F Werner og N C Jensen, bogge af Silkeborg, samt H J Helger, Kbhvn. Frm. tegnes af to Bestyrelsesmedl. i Foren., en af et Bestyrelsesmedl. i Foren. med en Prokurist. Aktk. 320,000 Kr.
 Thomassen Joh. & Søn. Indeh. T Johansen.
 Tøjhuset ved Poul Hansen.
 Tøjmagasinet ved Marius Laurson.
 Werner og Jensen's Garnfabrik. Indeh. F Werner og N C Jensen.

Skagen.

Fra Kjøbenhavn pr. Jærnbane: 16 T. Indbyggerantal 1906: 2936; 1901: 2488 1890: 2323. Ejendomsskyld: 2,9 Mill. Kr. Indkomst: 0,1 Mill. Kr. Formue: 1,7 Mill. Kr. Statshavn. Havnedybde: — — — Borgmester: A B Richter, Vicekonsul C I Fabricius (Nederlandene, Portugal og Sverrig).

Forretningsnavn og Adresse	Se Fagregistret under
Andersen P, Stats 35	Fiskehandlere
Berg V Stats 75	Glarimestre
Bindslev J Stats 80	Bogtrykkerier
Bindslev Martin, Stats 48	Fiskehandlere
Bjærnsbæk G Stats 69	Gartnere
Bloch-Nielsen C Købmd. Stats 1	
Brøndum C D Købmd. Stats 5	
Brøndums Hotel Stats 5	Hoteller, Badehoteller
Bødker Søren Jacobsen Stats 12 & 62	Fiskehandlere
Christensen Iver, Chr. Røntveds Eftf. Stats 71	Fiskeriredskaber
Christensen Jacob, Stats 13	Fiskehandlere
Christensen Jens Chr.	Fiskehandlere
Christensen Vald. Stats 89	Murermestre
Christiansen P Købmd. Stats 56	
Egholm A Købmd. Stats 99	
Fabricius Chr. J Konsul Stats 7	Trælast- og Tommerhdl.
Folden's Hotel Stats 51	Hoteller, Badehoteller
Fredborg J Manufakturhdl. Stats 3	
Gajhede, Rasmus Jensen	Baadebyggerier
Gl. Skagens Badehotel Stats 22	Badehoteller
Geisnes Chr., Stats 9	Fiskehandlere
Hall O Blikkenslagerm. Stats 82	
Hjorth Chr. Stats 102	Fiskehandlere
Holst Jens Købmd. Stats 94	
Holst L Købmd. Stats 17	
Jacobson Joh., Stats 41	Fiskehandlere
Jensen A Stats 78	Smede
Jensen J M Købmd. Stats 24	
Jensen Johan Bagerm.	
Korup Gregers	Skibsbyggerier
Lauritzen Th. Bagerm.	
Møller C S Købmd. Stats 63	
Møller J Chr.	Bryggerier
Nepper Brødrene.	Skibsbyggerier
Nielsen N C, Stats 45	Tomrermestre
Nielsen Niels, Stats 8	Fiskehandlere
Olesen's Hotel	Hoteller, Badehoteller
Ovesen Chr.	Baadebyggerier
Ovesen M Stats 44	Fiskehandlere
Petersen H F, Stats 49	Fiskehandlere
Randers Rebslaeris Opl. Jens Winther Stats 18	Fiskeriredskaber, Tovværk
Rosenberg C Manufakturhdl. Stats 27	
Røntved Jens, Stats 31	Fiskehandlere
Røntved Marius Stats 67	Fiskehandlere
Saxild Johan Bagerm.	
Schjelde L Boghdl., Stats 43	
Sjøbeck A.	Malermestre
Skagens Badehotel, Akts. Stats 4	Badehoteller
Skagens Dampskibsekspedition Stats 106	Dampskibsekspeditioner
Skagens Hotel, Stats 6	Hoteller
Skagens Højskolehjem, Stats 21	Hoteller
Skagens Motorværksted Stats 90	Motorer
Skagens Mølle, Stats 28	Møller
Sparekassen for Skagen og Omegn, Stats 57	Sparekasser
Sørensen N Chr. Herrekvipering Stats 84	
Sørensen S, Stats 36	Fiskehandlere
Tellefsen H & P Eskildsen	Murermestre
Thomsen Chr. M Stats 70	Fiskehandlere
Thomsen Jakob Tonnes Stats 95	Fiskehandlere
Thomsen Theodor Stats 88	Fiskehandlere
Tønnesen F Købmd. Stats 38	
Winther Jens Købmd. Stats 18	
Winther Julius Bagerm. Stats 54	

Indregistrerede Firmaer.

(Uddrag af de officielle Handels-Registre.)

Andersen's L Handelsforretning, Akts. Bestyrelse: Murerm. V Tauboe, Aalborg, Entreprenør G Svensson, Frederikshavn og L A M Andersen. Frm. tegnes af L A M Andersen og Bestyrelsen. Aktiekapital 1,000 Kr.
 Dansk Smørforstyrning ved Carl Johannes Bruun. Indeh. C J Bruun, Kbhvn.
 Møller C S, Skagen. Indeh. Søren Møller.
 Skagens Isenkram- & Udstyrforretning ved Thomas L Ravn, Indeh. T L Ravn, Randers. Prok. N L Jensen.
 Skagen Motorværksted ved Frederik Pedersen.
 Sparekassen for Skagen og Omegn Bestyrelse: Fisker C S Bødker, Købmd. L Holst, Boghdl. L W Schjelde og Købmd. J Winther (Bogholder) alle af Skagen, samt Gaardejer C Jensen, Kandestederne. Frm. tegnes af to Bestyrelsesmedl. i Foren.
 Turisten, Akts. Bestyrelse: Tomrer C C Uggerhøft (adm. Direkt.) og Bager J Winther. Frm. tegnes af den adm. Direkt. Aktiekapital 1,000 Kr.

Skanderborg.

Fra Kjøbenhavn pr. Jærnbane o. Fredericia 7³/₄ T. o. Kallundborg 9 T. Indbyggerantal 1906: 3146; 1901: 2721; 1890: 2354; 1801: 488. Ejendomsskyld: 4,2 Mill. Kr. Indkomst: 0,9 Mill. Kr. Formue: 4,4 Mill. Kr. Borgmester: Johannes Find.

Forretningsnavn og Adresse	Se Fagregistret under
Aarup Emil Tapet- og Farvehdl. 34	
Andersen Anton	Snedkere
Andersen H Købmd 5	
Andersen Josias Købmd. 83	
Arent H C	Sagførere
Banken for Skanderborg og Omegn, Akts. 16	Banker
Blom A & Søn 11	Jærnstøberier, Maskinfabr.
Brehm Th. Blikkenslagerm. 18	
Bruun Osc. & Co. Købmd. 4 & 15	{Æg, Exp. og Imp., Kolonial, Markfrø, Huder og Skind
Bryggeriet Freja, N Aase 28	Bryggerier
Bundgaard P Bagerm.	
Christensen N & Co. 1	{Trælast- og Tommerhdl., Varme- og Ventilationsapp. og Anlæg, Art.f. Maskinfabr., Bygningsart.
Christensen & Søn	Malermestre
Christiansen J	Murermestre
Crome & Goldschmidts Fabr. Uds. 8	
Cyklefabr. „Constant“, Petersen & Jensen 78	Cykler
Davidson's D Eftf., Aage Hansen Bog- og Papirhdl. 27	
Flensborg J	Tomrermestre
Forsamlingsbygningens Hotel 93	Hoteller
Frederiksen E 49	Gartnere
Gaardsted C Materialist 46	
Grønlund M Bagerm. 71	
Gylding Niels Købmd. 34	
Hansen C 26	Garverier
Hansen Carl	Smede
Hansen Marie Manufakturhdl.	
Hansen Ole	Snedkere
Hansen Peder Købmd. 14	
Hotel Phenix 100	Hoteller
Hotel Skandinavien 12	Hoteller
Jensen Joseph 91	Gartnere
Jærnbanehotellet 42	Hoteller
Keller Johs. Bagerm. 73	
Larsen A Bernhard	Bogtrykkerier
Larsen H K, Skanderborg Trævarefabrik 41	Trævarefabrikker
Lauesen R L Overretssagf. 94	Sagførere, Incasso
Mikkelsen Chr. 48	Gartnere, Planteskoler
Mossing I	Malermestre
Møller Fred. Manufakturhdl. 117	
Møller Marius Købmd. 58	
Møller Valdemar Købmd. 13	Æg, Eksp. og Imp.
Olsen T	Snedkere
Overgaard Jens Herrekviperingshdl. 57	
Overgaard Søren	Tomrermestre
Pedersen Brødrene.	Malermestre
Pedersen Søren Manufakturhdl. 36	
Petersen Anton	Murermestre
Petersen Peter Købmd. 60	
Rasmussen C	Glarimestre
Regner W	Snedkere
Rosen Eduard Overretssagf. & Aage Weng 24	Sagførere, Incasso
Sass Simon og Søn Købmd. en gros 2 & 103, Stats 9	Korn
Schaumborg Sofus 138	Isenkremmere
Schmidt Frederik 32	Isenkremmere
Schmidt Jørgen 29	Sagførere, Incasso
Skanderborg Amts Avis, Akts. 23	Aviser, Bogtrykkerier
Skanderborg Amtstidende 54	Aviser
Skanderborg Andelssvineslagteri 21a	Svineslagterier, Fedt en gr.
Skanderborg Cementvarefabr. 74	Cementvarer
Skanderborg Dampdrejere	Drejere
Skanderborg Landbosparekasse	Sparekasser
Skanderborg Socialdemokrat 86	Aviser
Skanderborg Vindmotorfabrik 55	Vindmotorer
Skanderborg Zinksoldefabr. ved N Christensen & Co. 1	Sold
Spare & Laanekassen for Skanderborg By og Omegn 37	Sparekasser
Svendson A Købmd.	

Forretningsnavn og Adresse	Se Fagregistret under
Sørensen M Blikkenslagerm. 89	
Sørensen Martin Bagerm. 33	
Sørensen P 35	Møller
Sørensen Sophus Manufakturhdl. 98	
Thiessen L C F 22	Isenkræmmere
Thomsen T A Bagerm.	
Vett & Wessel's Uds., N Skovgaard 63	
Wittrup Holger Manufakturhdl. 125	

Indregistrerede Firmaer.

(Uddrag af de officielle Handels-Registre).

Banken for Skanderborg og Omegn, Akts. Bestyrelsen (Direktionen) bestaar af: Sagf. A Westergaard (adm. Direkt.), Farvehdl. E Aarup, Købmandene V Møller og N Skovgaard, alle af Skanderborg Gaardejerne J Leth-Espensen, Alken, Adamm, Rischold og O Lund, Mjising. Frm. tegnes af den adm Direkt. eller af N Skovgaard, hver for sig i Foren. med et Direktionsmedl. Aktiekapital 105,000 Kr.
 Blom A & Son, Fabr. Indeh. A L og C J Blom.
 Bruun Osc. & Co. Indeh. O J Bruun.
 Christensen N & Co. Indeh. Elisabeth Christensen og Købmd. H R Nielsen.
 Davidsen's D Effk. Aage Hansen.
 Manufakturhuset ved Frederik Møller.
 Pariser-Bazaren ved A Andersen. Indeh. A V P Andersen, Kbhvn.
 Pedersen Brødrene (Emil Aarup's Effk.) Indeh. P og A P Pedersen.
 Petersen & Jensen, Cyklefabrikken „Constant“, Indeh. H C Petersen og J V Jensen.
 Sass Simon og Son. Indeh. T P G Sass.
 Skanderborg billigste Manufakturforretning ved Søren Pedersen.
 Skanderborg Cementvarefabrik ved Carl Nielsen.
 Skanderborg Landhospaekasse. Bestyrelse: Forpagter Z Winther, Foerlevgaard, (Formand) Gaardejerne K J Rasmussen, Nygaard, N M Pedersen, Hørring, R P Rasmussen, Skaarup og J Sørensen, Ustrup, der hver for sig tegner Frm.
 Skanderborg Zinksoldefabr. ved N Christensen & Co. Indeh. Elisabeth Christensen og Købmd. H R Nielsen.
 Spare- og Laanekassen for Skanderborg By og Omegn. Bestyrelse: Kancellier L Thomsen, Garver C Hansen, Gaardejerne I Jacobsen, Hjedstrup, M C Andersen, Hørring, J Sørensen, Heem, K Nielsen, Taaning, og R Jacobsen, Hylkegaard, der hver for sig tegner Frm
 Søbeshuset i Skanderborg ved Marie Hansen.
 Wegener H & Co., Akts. Bestyrelse: Redaktor C Friis og Frøken H A Wegener, Aarhus, der i Foren. tegner Frm. Aktiekapital 600 Kr. Prok.: H P Wegener

Skive.

Fra Kjøbenhavn pr. Jernbane o. Fredericia—Aarhus—Langaa 11 1/2 T., o. Kalundborg—Aarhus—Langaa 11 1/2 T. Indbyggertal 1906: 5646; 1901: 4591, 1890: 3747; 1801: 520. Ejendomslyd: 7 1/2 Mill. Kr. Indkomst 1 1/2 Mill. Kr. Formue: 6 3/4 Mill. Kr. Havnedyde: 13 Fod; Borgmester: C A J Hastrup, R Fremmede Landes Konsuler: Vægekonsulerne A S Dige (Sverrig), Knud Kielgast (Tyskland).

Forretningsnavn og Adresse	Se Fagregistret under
Adolph's Fr. Th. Enke, Akts., Skive Afdelingen 37 & 237, Stats 13	Kolonial, Sydrugter en gros, Hørkram en gros, Saltraffinaderier & Imp.
Andersen Andr. 22	Korn
Balleby H	Snedkere
Bech H P Bagerm. 258	
Berg N C 160	Sagførere, Incasso Elektr. Belysningsanlæg, Elektr. Lysinstallation, Elektr. Belysningsart., Elektr. Kraftanl., Elektromotorer, Dynamoer
Bjerre Siliam 232, Stats 12	Sagførere, Incasso Planteskoler, Gartnere
Borch-Jacobsen E & C V Overretssagførere 122	Isenkræmmere
Braarup Planteskole, J Chr. Pedersen 26	Kul
Brandt Th. 47	Fiskehandlere
Breum P K Købmd. 35	
Brinck Niels C 225	
Brøndum Karl Blikkenslagerm. 107	
Brøndum N W Blikkenslagerm. 157	
Buemann J 7	Manufaktur en gros
Buemann Ludv. 124	Trælast- og Tømmerhdl.
Buchardt M A 277	Glarmestre
Bottern C 57	Sagførere, Incasso
Cementstøberiet Frem 1 & 309	Cementvarer
Christensen H C 63	Bandager
Christensen Jens Manufakturhdl. 14	
Christensen Jens 304	Murermestre
Christensen & Laursen 151	Trælast og Tømmerhdl.
Christensen M 170	Cykler
Christensen S Chr.	Børstenbindere
Crome & Goldschmidts Fabrikkers Udsalg 12	
Darum Michael Manufakturhdl. 152	
Dige's Peter Efterfølgere Alb. Dige og Chr.	
Outzen Købmd. 23	Korn, Støbegods Trælast- og Tømmerhdl., Bygningsart., Teglværker, Staalbjælker
Dige's Trælasthandel 125	Fiskehandlere
Ewert Hermann 203	Mineralvande
Fabrikken „Krystal“ 88	Garvere
Falkenberg Chr. S	Maskinsnedkerier
Fibæk Johs. Kristensen 317	Fiskehandlere
Frandsen E 8	Møller
Gammelgaards Mølle, P Vestergaard 34	Teglværker
Gammelgaard Teglværk, Akts. 187	Teglværker
Gyldendal, Akts. Lem 8b	Tømmermestre
Haldborg S 189	Bogtrykkerier
Hansen B 167	
Hansen Frederik Købmd. 106	
Hansen G Trikotagehdl. 80	
Hansen H L Bagerm. 97	
Hansen Vilhelm Manufakturhdl. 171	
Harder Jørgen W Manufakturhdl. 158	

Forretningsnavn og Adresse	Se Fagregistret under
Haslund Ole Materialist 129	
Heltborg L 169	Snedkere
Heim Maskinfabrik, P II Boll 257	Maskinfabr., Vindmotorer
Henckel Holger 178	Isenkræmmere
Henrichsen Carl M	Uldspinderier
Henrichsen's Johan Effk. Manufakturhdl. 245	
Hostrup Teglværk Lem 7a	Teglværker
Hotel Phoenix 167	Hoteller
Hotel Royal 30 & 250, Stats 9	Hoteller
Hotel Salling 28	Hoteller
Hviid J Billedskærer	
Iyversen J II 174	Smede
Jacobsen Mads Købmd. 1	
Jensen & Eskildsen	Maskinsnedkerier
Jensen L 290	Tømmermestre
Jensen Mads 230	Savværker
Jensen Marius 192	Cykler
Jespersen Anth. J 292	Murermestre
Jespersen C Chr. Skive ny Tobaksfabrik 3	Tobakker og Cigarer
Jung Emil Bog- og Papirhdl. 32	
Just Jens & Schou 59	Æg, Eksp. og Imp.
Jydske elektriske Bømluds- og Linnedvæverier, Akts. 280	Bømludsvæverier
Jørgensen N Bagerm.	
Kaiser C Købmd. 17	
Kielgast F & Son Købmd. 40 & 302, Stats 11	Korn, Dampskibseksp.
Kjær M Bagerm. 196	
Kjargaard K 279	Tømmermestre
Kloch F 150	Snedkere, Møbler
Kloch Hans Th. Assurancbestyrer 219	
Krabbesholm Sanatorium 179	Sanatorier
Larsen Anton 205	Fiskehandlere
Larsen Julius 261	Malermestre
Larsen & Lykke, Skivehus Maskinværksted 39	Maskinfabrikker
Larsen Thorvald Købmd. 206	
Laursen Fr. J Købmd. 24	
Laursen K Bagerm. 164	
Lind E 153	Arkitekter
Linde Anton L 267	Tømmermestre
Lindhardt Harald	Smede
Ludvigsen Hans Manufakturhdl. 126	
Madsen Christian 271	Snedkere
Madsen J A Maskinforhdl. 67	Cykler
Mark N Overretssagf. 209	Sagførere, Incasso
Mikkelsen I P 2	Isenkræmmere
Mikkelsen M A 268	Murermestre
Mineralvandsfabrikken Aktiv, Akts. 76	Mineralvande, Fabr. og Imp.
Mortensen A 282	Gartnere
Mortensen Joh.	Gartnere
Mortensen M J Farvehdl. 112	
Møller C S Bagerm. 210	
Møller Geert 135	Gartnere
Nedergaard N S 264	Frimærkehandlere
Nielsen Alfred	Malermestre
Nielsen E 74	Mineralvande, Fabr. og Imp
Nielsen N Bagerm.	
Nielsen S & Son 15	Klædefabrikanter
Nissen Richard 146	Bødkere
North Jutland Butter Export Association 175	
Nymølle Teglværk	Smøreksporører
Ny Mølle Trælasthdl. Rødding 1 Rødding 1	Teglværker
Olesen A C O	Trælast- & Tømmerhdl.
Pedersen H P 110	Malermestre
Pedersen Lauritz 133	Gartnere
Petersen E Arthur 247	Bogtrykkerier
Petersen C Joh. Bagerm. 233	Glarmestre
Petersen Hans Agenturforretning 9	
Petersen S	Sagførere
Probansky G Blikkenslagerm.	
Refsgaard P 216	Rebslagere
Rosenthal Fr. G 56	Sagførere
Rybner H Petersen Bog- og Papirhdl. 25	
Rydtoft's Boghandl. 212	
Rørvævfabrikken Resen	Rørvævsfabr.
Salling Herreders Spare- og Laanebank, Akts. 94	
Salling og Fjends Herreders Maskinhdl. 330	Banker
Schaub & Co.'s Fabrikker 101	Maskinforhandlere
Schwartz Johannes Købmd. 49	Tarmrenserier (Esbjerg)
Seedorff O Paludan 53	
Selchau Aage Købmd. 11	Isenkræmmere
Serritzlew Karl Manufakturhdl. 155	Huder og Skind, Kul, Jærn, Uld
Skandinavisk Acetylen Gasværks-Fabrik Akts. 67	
Skive Andelslagteri 147	Acetylenbelysning
Skive Bade- & Kuranstalt 201	Svinelagterier, Fedt, Art. for Søbefabr.
Skive Bank, Akts. 55	Badeanstalter
Skive Børste-, Pensel- og Gadekostefabrik 259	Banker, Incasso
Skive Dampvaskeri 201	Børstenbindere
Skive Eddikebryggeri, 207	Vadskerier
Skive Folkeblad 50 & 235	Eddikefabr.
Skive Folketidende (Skive Avis) 52	Aviser, Bogtrykkerier
Skive Jærnstøberi og Maskinfabrik, Akts. 54	Aviser
	Jærnstøberier, Maskinfabr.

Forretningsnavn og Adresse	Se Fagregistret under
Skive Kafferisteri № 9	{ Kaffeimportører og Kaffebrønderier
Skive Kemiske Tøjrensings Etabl., Christian Dahl № 4	
Skive Kulkompagni, Akts. № 40 & 302, Stats № 11.	Kul
Skive Lervarefabrik, A S Jacobsen	
Skive Markfrøkontor, Akts. № 131	Lervarer
Skive Maskinsnedkeri, Ingv. Jespersen № 195	Markfrø
Skive Mølle, Chr. Damgaard № 36	Maskinsnedkerier og Savv.
Skive Maskin- og Motorfabrik ved Pedersen & Jensen № 148	Møller
Skive ny Materialhdl., Anders Sørensen № 288	Maskinfabrikker
Skive Rammefabrik	Rammer
Skive Skiltefabrik	Skilte
Skive Skotojsfabrik, Akts. № 162	Skotojsfabr.
Skive Social-Demokrat № 86	Aviser
Skive Sparekasse	Sparekasser
Skive Svineslagteri, Akts. № 13, Stats № 8	Svineslagterier
Skive Teglværk № 33	Trælværker
Skive Tømmerhandel, Akts. № 33	{ Trælast- og Tømmerhdl., Bygningsart, Cement, Støbegods, Tagpap, Vinduesglas en gros, Staalbjælker
Skive Østermølle, Carl Andersen № 204	Møller
Skivehus Cementvarefabrik № 44	Cementvarer
Skivehus Cigarfabrik, Akts. № 295	Tobakker og Cigarer
Skivehus Tagpap- og Asfaltfabr. № 44	Tagpap
Skyttes Hotel, M Jensen № 21	Hoteller
Spellerberg G № 84	{ Fiskehandlere, Røgerier, Konserver
Staal Jacob Agenturforr. № 10	Assurancebestyrere
Stilling J Chr. Købmd. № 65	
Stilling L C № 144	Smede
Stjernholm Chr. Købmd. № 29	
Suurballe I & Co. Manufakturhdl. № 31	
Sørensen's Andreas Effit. Købmd. № 41	
Sørensen's J Effit., William Henckel № 43	{ Tobakker og Cigarer, Skraatobakker
Sørensen S Meldgaard	Snedkere
Thomsen Th. № 68	Garverier
Topp H A Bagerm. № 143	
Trap Cort Købmd. № 51	{ Huder & Skind, Vinhandlere, Støbegods
Vestjyllands Papirposefabrik, Frederik Schade № 62	Papirposer
Viborg F J Bagerm. № 313	
Winther P № 42	{ Isenkræmmere, Køkkenudstyr, Værktøj

Indregistrerede Firmaer.

(Uddrag af de officielle Handels-Registre).

Adolph's Fr. Th. Enke, Akts., Skive-Afdelingen. Filial af Akts. af samme Navn i Kbhvn. Bestyrer: M Nielsen og har Prok. i Foren. med N C Thøgersen.
 Balling Købmandshdl. ved A M Andersen. Prok.: K Kielgast.
 Christensen & Laursen, Tommerhandel og Savværk. Indeh. J Christensen og L Laursen.
 Cementstøberiet Frem. Akts. Bestyrelse: Købmand M Jacobsen (Formand), Værkfører E Eriksen og Boelsmand N Nielsen. Frm. tegnes af Formanden. Aktiekapital 3000 Kr.
 Dansk Smørforsyning ved C J Bruun. Indeh. C J Bruun, Kbhvn.
 Dige & Buemann. Indeh. P Dige og L Buemann.
 Dige's Peter Efterfølgere Alb. Dige og Chr. Outzen.
 Dige's Trælasthdl. Indeh. A S Dige.
 Engelsk Beklædningsmagasin, H J Andersen.
 Flønsborg Lager ved G tiansen.
 Gammelgaard's Teglværk, Akts. Bestyrelse: Sagfører N C Berg (Formand), Tømrerm. K Kjærgaard og Købmand M Jacobsen. Frm. tegnes af Bestyrelsen eller Formanden i Foren. med et Bestyrelsesmedl. Aktiekapital 40.000 Kr.
 Garantselskabet „Skive Polkeblad“. Bestyrelse: Folketingsmand alr Hansen, Vinde, (Formand) Postmester J M Jørgensen, Gaardejer H Nielsen, Dolby, S Larsen, Vejby, J Dalsgaard, V.-Borsting og E Mortensen, Rørup, Lærerne Th. Jensen, Vinkel og N K Vraa, Ejstrup, samt Høj-koleforst A Axelsen, Jøhrg, der i Foren. tegner Frm. Aktiekapital 40.000 Kr. For Selskabets Forpligtelse hæfter et vilkaarlig Antal Garanter med et Beløb af 90.000 Kr.
 Gyldenald, Akts. Bestyrelse: Tømrer O Christensen, Lem, J Pedersen, Sønderhede og C Svaningsen. Lihme, der i Foren. tegner Frm., samt A Pedersen, Lihme og A Rasmussen, Vejby. Aktiekapital 12.000 Kr.
 Just Jens & Schou. Indeh. J Just og C G V Schou.
 Jydske elektriske Bomulds- og Linnedvæverier, Akts., Skive Landsogn. Bestyrelse: Proprietær P Odgaard, Ny Skivehus, Købmand J Suurballe, Skive, og A C Petersen, Egeris, der to i Foren. tegner Frm. Aktiekapital 50.000 Kr.
 Kielgast F & Son. Indeh. F J C Kielgast og K Kielgast.
 Mineralvandsfabrikken Aktiv, Akts. Bestyrelse: Fiskeeksportør G Spellerberg, Formand, Konsul A Dige, og Manufakturhdl. J Christensen. Frm. tegnes af Formanden i Foren. med et andet Bestyrelsesmedl. Aktiekapital 4000 Kr.
 Nielsen S & Son. Indeh. H B Nielsen.
 Ny Mølle Trælasthdl., et Interessentselskab i Rødding. Interessenter: Købmd. C Nielsen og Gaardejer L S K G Kjærsgaard, begge af Krejbjerg, Gaard- og Teglværksejer J Møller og Forretningsf. T Jensen begge af Rødding. Frm. tegnes af Sidstn. i Foren. med en anden Interessent. Den indsk. Kapital er 41.000 Kr.
 Nørreajdsk Smørforsyning. Bestyrelse: Gaardejerne P Nielsen, Vejby og J P Møller, Lovel, samt Propr. S Bregendahl, Fly, der hver for sig tegner Frm. i Foren. med Direkt. H T Rørdam. Prok.: H T Rørdam.
 Pariser-Bazaren ved A Andersen. Indeh. A V P Andersen, Kbhvn.
 Pedersen & Jensen. Indeh. J P Pedersen.
 Petersen's H Rybner Boghdl. V Rybner Petersen.
 Rydtøff's Boghandel. Indeh. N J Rydtøff.
 Salling & Fjends Herreds Maskinhdl., et Selsk. med begrænset Ansvar Bestyrelse: H S Friis og E M Bang, der i Foren. tegner Frm. Den indsk. Kapital er 5.000 Kr.
 Salling Herredets Spare- og Laanbank, Akts. Direktører: T Alstrup, Skive, J Boel, Lyby, og C Knudsen, Bailum, der to i Foren. tegner Frm.
 Skandinavisk Acetylen Gasværks-Fabrik, Akts. Bestyrelse: Assist. S C Sørensen, Hølsrøjsende C Hofmann, Mekaniкус J A Madsen og Driftsbest. C C Hansen, der to i Foren. tegner Frm. Aktiekapital 10.000 Kr.
 Skandinavisk Skotojsmagasin ved A C Lorentzen.

Skive Atholds- og Højskolehjem, Akts. Bestyrelse: Børstenbinder A P Pedersen, Lærer J K Simonsen, Gartner H C Jørgensen og Tømrer E K Eriksen, alle af Skive. Lærer T Jensen, Vinkel, Møller N Jepsen, Højslev, Gaardejerne S Bregendahl, Fly, M Madsen, Jøhrg, P J Toft, Tøndering og P Sørensen, Tastum, Folketingsmd. C Hansen, Hem, og Bestyrer E F Busk, Astrup, der i Foren. tegner Frm. Akkt. 40.000 Kr., desuden en Garantikapital 3700 Kr.
 Skive Andelslagteri. Bestyrelse: Gaardejerne J Mortensen, Tøndering, (Formand) J C Christensen, Vadum, N Pedersen, Roslev, F Nielsen, Fly, P Sams, Dalgaard C Gjeddebæk, Baadgaard, L C Østergaard, Jølbj, O Frederiksen, Kjeldbjerg, K Dahlgaard, Galtrup og K R Andersen, Søpstrup, samt Sognfoged N C Johnsen. Skive Landsogn og Husmand C Munk, Egeris. Frm. tegnes af Formanden i Foren. med et Bestyrelsesmedl. Prok.: Direktør N Nielsen og Bogholder I Iversen i Foren.
 Skive Bank, Akts. Bestyrelse: C V Müller og F C Petersen (Direktører) samt Kasserer E J H Dahl (Direktør-Suppleant). Frm. tegnes enten af to Direktører i Foren. eller af en af disse i Foren. med Direktør-Suppleanten. Aktiekapital 600.000 Kr.
 „Skivehus Asfalt- og Tagpapfabr.“ ved Odgaard & Schou. Indeh. P Odgaard og B N Schou, der tegner Frm. i Foren.
 Skivehus Maskinværksted, Indeh. L J Larsen og M B Lykke.
 Skive Jærnstøberi og Maskinfabr., Akts. Bestyrelse: Fabrikant C Nielsen, Formand, Fabr. J C Johansen og Købmand P Hestbek. Frm. tegnes af Formanden i Forening med et andet Bestyrelsesmedl. Aktiekapital 200.000 Kr. Prok.: A C C Hansen og N Jensen.
 Skive Kafferisteri, Nielsen, Dige, Stilling og Outzen. Interessenter: Købmandene N M Nielsen, A S Dige, J C L Stilling og N P C Outzen. Frm. tegnes af Sidstn. i Foren. med en af de øvrige Interessenter.
 Skive Kemiske Tøjrensings-Etabl. ved Christian Dahl.
 Skive Kulkompagni, Akts. Bestyrelse: Købmand F A Harder, Formand, og Proprietær P Odgaard, Næstformand. Frm. tegnes af Bestyrelsen eller af et Bestyrelsesmedl. i Foren. med Forretningsforen. K Kielgast. Aktiekapital 10.000 Kr.
 Skive Markfrøkontor, Akts. Bestyrelse: Købmandene J C Stilling og H S Friis. Aktiekapital 10.000 Kr. Prok.: C Christoffersen.
 Skive ny Materialhdl. ved Anders Sørensen.
 Skive ny Møbelhdl., Akts. Bestyrelse: Tømrerm. R P Roersen, Teglværksejer C Sørensen, Højslev, og Murerm. C J Hellner, Viborg, der i Foren. tegner Frm. Aktiekapital 3.000 Kr. Prok.: R P Roersen.
 Skive ny Vinhdl. ved Cort Trap.
 Skive og Mørse Dagblade, Akts. Bestyrelse: Sagf. N Ovesen, Nykøbing p. M. Gaardejerne N Pedersen, Roslev, og N Hansen, Tøving, der i Foren. tegner Frm. Aktiekapital 24.000 Kr.
 „Skive Skotojsfabr., Akts., Skive.“ Bestyrelse: Boelsmand M Madsen, Hjørn, og Boelsmand E Sørensen, Borbjerg, der hver for sig tegner Frm. Aktiekapital 10.000 Kr. Prok.: N C Madsen.
 Skive Smørforsyning, Akts. Bestyrelsen Formand: A Sørensen og Kasserer: H T Kloch tegner Frm. i Foren. Aktiekapital 1800 Kr.
 Skive Sparekasse. Bestyrelsen bestaar af 3 Direktører: Købmd. P G Holm, Sagf. J F G E Lawsen og Propr. L Gjedde, Resen, samt Direktørsuppleant: Bogholder G A Knudsen. Frm. tegnes enten af to Direktører i Foren., eller af en af disse i Foren. med Direktørsuppleanten.
 Skive Svineslagteri, Akts. Direktør: F Fawknor, der tegner Frm. Aktiekapital 100.000 Kr. Prok.: F Fawknor.
 Skive Trælasthdl. ved Jens Christensen, Kommanditselsk.
 Skive Tømmerhdl., Akts. Bestyrelse: Købmandene P Hestbek og A Sørensen samt Bestyrer J Jacobsen, af hvilke to i Foren. tegner Frm. Aktiekapital 190.000 Kr. Prok.: J Jacobsen.
 Suurballe J & Co. Indeh. J H C Suurballe og P Odgaard.
 Søbehuset, Fabrikernes Udsalg ved Valdemar Stjernholm.
 Thøgersen Niels & Co. Indeh. J Just og N C Thøgersen, der i Foren. tegner Frm. Vestjyllands Papirposefabrik, Frederik Schade.

Skjern.

Indbyggerantal 1906: 1300

Forretningsnavn og Adresse	Se Fagregistret under
Alkiærsg Teglværk, Anthon Poller № 2	Teglværker
Andersen Lyder	Smede
Andersen M № 58	Støbegods
Bank Hans № 5	Trælast- og Tømmerhdl.
Cementstøberiet Løven № 34	Cementvarer
Centralhotellet № 24	Hoteller
Christensen C	Murermestre
Christensen P Købmd. № 1	Jærn, Korn
Christensen S Manufakturhdl. № 27	Tømrermestre
Christensen Troels	Isenkræmmere
Christiansen V № 45	
Crome & Goldschmidts Fabr. Uds., N Petersen	Sagførere
Ejlersen Ejler № 8	Cementvarer
Fabrikken „Fremtiden“ № 37	
Frandsen P Købmd. № 18	
Grønlands Hotel № 19	Hoteller
Hansen, Chr. Gade, Købmd. № 6	
Hauch Olaf Købmd. № 55	
Holm L	Isenkræmmere
Jensen Andr.	Snedkere
Jensen Bagger Købmd. № 7	
Jensen E	Smede
Jensen Ferd.	Malermestre
Jensen Hans Bagerm. № 60	
Jessen Jens № 20	Tømrermestre
Kjær Ludv. H Kapl.	Sagførere
Korsholm Jens Chr. № 52	Møllebyggere
Kristensen J Bog- og Papirhdl. № 16	
Larsen Otto	Isenkræmmere
Lauridsen I Købmd. № 31	
Madsen A P № 15	Snedkere
Madsen Koed Blikkenslagerm.	
Maskinfabrikken „Herborg“ № 10	{ Maskinfabr., Landbrugs- maskiner
Mineralvandsfabr., „Krystal“, C Svendse-Høj	Mineralvande
Nielsen P	Malermestre
Oldager Th. P	Planteskoler
Pedersen L	Murermestre
Press U	Murermestre
Rækker Aktiemølle	Møller
Skjern Aktie-Tømmerhandel № 20	Trælast- og Tømmerhdl.

Forretningsnavn og Adresse	Se Fagregistret under
Skjern Bank, Akts. 4	Banker
Skjern Dagblad 22	Aviser, Bogtrykkerier
Skjern Damp Savværk og Dampsnedkeri 28	Maskinsnedkerier & Savv.
Skjern Dampsnedkeri og Listefabrik, Jens Pedersen 13	{Maskinsnedkerier, Liste- og Rundstokkefabr.
Skjern Markfrøkontor, I Bang Nielsen 26	Markfrø
Skjern Materialhandel, M Joh. Knudsen 17	
Skjern mekaniske Trædrejeri	Drejere
Skjern Mølle, Jens Petersen 21	Dampmøller
Skjern ny Maskinværksted, N K Kristoffersen	Maskinfabr.
Skjern Sogns Spare- og Laanekasse	Sparekasser
Skjern Trikotagefabr., O Petersen 49	Trikotagefabr.
Skjern Uldspinderi & Farveri	Uldspindierier
Staaung Aktiemølle	Møller
Stendevad J N Køhmd. 11	
Thomsen Th.	Malermestre
Varde Banks Kontor	Banker (Varde)

Indregistrerede Firmaer.

(Uddrag af de officielle Handels-Registre).

Bank Hans. Indeh. Ingeborg Bank. Prok.: M C Christensen. Delfs, Brødrone, Skjern. Indeh. H Delfs & C J Delfs. Forenede kontante Manufakturforretningers Udsalg, De, ved Chr. Gotfredsen. Manufakturhuset i Skjern ved Johs. Christiansen. Rækker Aktiemølle, et Selsk. med begr. Ansv. Bestyrelse: Gaardejerne O C J Kirkegaard, Sædning, J J B Kirkegaard, Sædning, J P J Clausager, Sædning, M Jensen, Gaasdaal og N Sørensen, Tylvad. Kapital 20,000 Kr. Frm. tegnes af Bestyrelsens Flertal.

Skjern Aktie-Tømmereforretning. Ansv. Deltagere: Møllerne H Ebbesen og P C Jensen, Gæstgiver J Jensen, Bager C Grønlund, Købmand C F Hansen, Sagf. L H Kjør, Gaardejerne P Pedersen, N H Nielsen og T C Christensen, samt Købmand A Christensen, Staaung. Sagf. Kjør samt Købmand C F Hansen har Signatur.

Skjern Bank, Akts. Bestyrelsen består af et Bankraad paa 14 Medl. og en Direktion: Mølleer J Pedersen, Boghdl. J Kristensen og Sagf. E Ejlorsen, af hvilke to i Foren. tegner Frm. Aktiekapital 75,000 Kr.

Skjern Damp-Savværk og Dampsnedkeri. Indeh. J Jespersen og A Jacobsen. Skjern Kjølemøllefabrik ved Peter Jensen & Co. Indeh. P Jensen og J N Bek. Skjern Markfrøkontor ved J Bang Nielsen. Skjern Skotøjshus & Læderhdl. ved M Madsen. Skjern Spare- og Laanekasse. Bestyrelse: J C Christensen, Handrup (Formand og Kasserer), J Christensen, E Christensen, C Christensen, J P Andersen, J Jensen. C G Hansen, N H Nielsen og L H Kier. Frm. tegnes af Formanden i Foren. med et Bestyrelsesmedl.

Staaung Aktiemølle, Staaung pr. Skjern. Bestyrelse: Gaardejerne Chr. Nielsen, N M Nielsen, L C Nielsen, L C Thomsen, P C Nielsen, M Lauridsen og J Rindom. Bestyrelsens Flertal tegner Frm. Aktiekapital 24,000 Kr. Prok.: Købmd. A Christensen.

Treklover, Akts. Bestyrelse: J Ralibek (Formand), der tegner Frm., L P Lauridsen og L C Jensen. Akttk. 2400 Kr.

Struer.

Fra Kjøbenhavn pr. Jærnbano o. Fredericia -Lunderskov-Skjern el. Fred.-Aarhus-Langaa 12^{1/2} T., o. Kallundb.-Aarhus-Langaa 12^{1/2} T. Indbyggerantal 1906: 3495; 1901: 3230; 1890: 2207; 1801: 53. Indkomst: 1 Mill. Kr. Formue: 2,5 Mill. Kr. Havnedybde: 13 Fod.

Forretningsnavn og Adresse	Se Fagregistret under
Agger Stephan Manufakturhdl. 18	
Amstrup P	Smede
Andersen Jens P 61	Murermestre
Andersen M Købmd. 47	
Baubæk K 94	Tømmere
Baunsgaard P Materialhdl. 48	Farvehandlere
Breinholdt Teglværk 28	Teglværker
Bundgaard J C Jensen	Cykler
Bundgaard N J	Cykler
Christensen C	Malermestre
Christensen M 54	Bogtrykkerier, Protokoller
Crome & Goldschmidts Fabrikkers Udsalg, H Haarby 55	
Dagbladet Vestjylland, Akts. 51	Aviser
Damgaard Th. 12	Isenkræmmere
Dubgaard-Nielsen P Manufakturhdl. 76	
Ejgaard C R Bagerm.	
Haislund I M	Snedkere
Hansen Johannes 38	Smede
Hotel Struer 7	Hoteller
Hvidberg Jens, Hunsballe 66	Markfrø, Frø
Jensen Carl Agenturforr. 64	
Jensen M, P Wejlings Eftf. Købmd.	
Jensen N 27	Gartnere, Planteskoler
Jensen's T W Søner Købmd. 9	{Træl.- og Tømmerehdl., Korn, Foderst., Støbegods
Jeppen L M & N Pedersen	Murermestre
Jydsk Ferskvandskultur, Akts.	
Kjeldsmark Teglværk, Akts. 20	Teglværker
Knoll A Blikkenslagerm.	
Knudsen K L Bankdirektør 50	Sagførere, Incasso
Knudsen S F Smith Boghdl. 15	{Dampskibsekspektioner og Dampskibsselskaber
Laursen Jens 78	Baadebyggerier
Madsen Markus Agenturforr. 24	
Mehlsen F H & Co., Akts. 2, Stats 10 & 12	Fiskehandlere, Rogierier
Missionshotellet, J P Andersen 61	Hoteller
Mosegaard Mosebrug	Tørv
Nielsen P 35	Isenkræmmere
Nielsen-Holleris Bagerm.	
Nissen A	Malermestre
Overhoved Teglværk 68	Teglværker

Forretningsnavn og Adresse	Se Fagregistret under
Refsgaard N Købmd. 53	
Resenkjær Mosebrug	Tørv
Sauer J 16	Fiskehandlere
Schjødt C	Murermestre
Schou's Hotel 19, Stats 18	Hoteller
Schou M & Son Købmd. 1 & 101	{Træl.- & Tømmerehdl., Kul, Korn, Foderstoffer
Schou M & Son's Kolonialforr. ved Guldborg Hansen 33	
Struer Avis	(Udgaar i Holstebro)
Struer Bank, Akts. 6	Banker, Incasso
Struer Cement Tagstensfabrik	Tagstensfabr.
Struer Dagblad 31	Aviser
Struer Maskinsnedkeri, Christensen & Larsen 14	{Maskinsnedkerier og Savv., Møbler, Butiksinventar
Struer og Omegns Sparekasse 97	Sparekasser
Struer Teglværk, T W Jensens Søner 9	Teglværker
Søndergaard N P	Murermestre
Sørensen C 3	Agg, Eksp. & Imp.
Thing P 57	Fiskehandlere
Trudsøe Karl J 84	Smede
Warrer N J Manufakturhdl. 30	
Vestjydsk Markfrø og Gødningsforretning ved Guldborg Hansen 33	Markfrø, Gødning
Vognsgaard & Nielsen 82	{Maskinfabrikker, Petroleumsmotorer

Indregistrerede Firmaer.

(Uddrag af de officielle Handels-Registre.)

Brødhuset, Akts. Bestyrelse: Hestehdl. I Bach (Formand) og Hilsrejsende L Sand, der i Foren. tegner Frm. Akttk 2000 Kr.

Dansk Olie-Forsyning ved Anton Marinus Koustrup, Hammerhus, Vejrum Sogn pr. Struer

Dansk Smorforsyning ved Carl Johannes Bruun. Indeh. C J Bruun, Kbhvn.

Hillsborg Lager's Udsalg ved N E Refsgaard.

Hillesborg M, Akts. Bestyrelse: Snedkerm. J M Haislund (Formand), R-daktor J J Krarup og Købmd T Jensen, af hvilke to i Foren. tegner Frm. Prok.: Marie Hillesborg. Akttk. 4,500 Kr.

Jensen's T W Søner, Købmandshdl. T S Jensen, N Jensen og J Jensen.

Jydsk Ferskvandskultur, Akts. Bestyrelse: Købmd G Hansen (Formand), Fiskeeksportør F H Mehlsen, og Købmd P Nielsen. Frm. tegnes af Formanden og et Bestyrelsesmedl. i Foren. Aktiekapital 40,000 Kr.

Kaffe- og Tøhuset ved J C Fog.

Kjeldsmark Teglværk, Akts. Gimsing Sogn pr. Struer Bestyrelse: N Nielsen (adm. Direktør), Fabr A Friberg, Silkeborg, og Entreprenør A Nielsen, Ringkjøbing (Formand) Frm. tegnes af den adm. Direktør og Formanden i Foren. Akttk. 65,000 Kr.

Mehlsen F H & Co., Akts. Bestyrelse: Konsul C Schou og Sagf. K L Knudsen, begge af Struer, samt Købmd. C A Astrup, Holstebro, af hvilke to i Foren. tegner Frm. Aktiekapital 50,000 Kr. Prok.: F H Mehlsen og N C Mehlsen.

Pariser-Bazaren ved A Anderson. Indeh. A V P Andersen, Kbhvn.

Pedersen P Chr. & Co., Akts. Bestyrelse: Glarm. C Jønsen, Holstebro (Formand) og Snedkerm. I M Christensen, der i Foren. tegner Frm. Prok.: Glarm. P C Pedersen. Aktiekapital 3,600 Kr.

Schou M & Son. Indeh. C M Schou og F C Schou.

Struer Bank, Akts. Bestyrelsen består af Direktørerne: G K Gregersen, Struer, Proprietær P Olufsen, Kvistrup, Sagfører K L Knudsen og Hotelforr. J T Schou, (Direktør-Suppleant) af hvilke to i Foren. tegner Frm. Akttk. 50,000 Kr.

Struer Maskinsnedkeri ved Christensen & Larsen. Indeh. I M Christensen og N C Larsen.

Struer Mølkeri ved A Jacobsen & Co., et Kommanditselsk. Ansv. Delt. A Jacobsen Prok.: P Olufsen, Kvistrup.

Struer og Omegns Sparekasse. Bestyrelse: Delt. list S Agger (Formand), Teglværksejer J Jensen, Th Købmd. P P Wejling, Farver O Damsgaard, Exam. jur. P J Gravesen (Kasserer og Bogholder), Gaardejerne C Knudsen og C Holmgård. Frm. tegnes af Bogholderen i Foren. med et Bestyrelsesmedl.

Struer Teglværk ved T W Jensen's Søner. T S Jensen, N Jensen og J Jensen Sæbhuset ved A Pedersen.

Vognsgaard & Nielsen. Indeh. M Vognsgaard og H J N Nielsen

Sæby.

Fra Kjøbenhavn pr. Jærnbano 18^{1/2} T. Indbyggerantal 1906: 1943; 1901: 2122; 1800: 1804; 1801: 517. Ejendomsskyld: 2,1 Mill. Kr. Indkomst: 0,4 Mill. Kr. Formue: 2,1 Mill. Kr. Havnedybde: 9^{1/2} Fod. Borgmester: H E Jacobsen. R.

Forretningsnavn og Adresse	Se Fagregistret under
Alving Th. 1	Sagførere, Incasso
Andreassen Chr. L 13	Bogtrykkerier
Badepensionatet „Skovridergaarden“	Badepensionater
Beck Jacob	{Snedkere, Landbrugsmaskiner
Brøndum J W	Malermestre
Burmester A Bagerm.	
Christensen J C	Cykler
Christensen J C	Snedkere, Maskinsnedk.
Christensen Johan 25	Fiskehandlere
Christiansen Jakob 46	Fiskehandlere
Clasens Hotel 16	Hoteller, Badehoteller
Egeborg Niels C	Smede
Hjørne P I	Skibsbyggerier
Hoffmann F Manufakturhdl. 24	
Hotel Harmonien (Harald Hoffmann) 15	Hoteller
Jacobsen M P H	Malermestre
Jakobsen Anton Bog- og Papirhdl. 7	
Jensen & Krarup Manufakturhdl. 22	
Jensen P L Købmd. 29	Korn
Jørgensen A 40	Fiskehandlere
Jørgensen Chr. Blikkenslagerm.	
Jørgensen Jacob Boghdl.	
Kjelgaard A E B Prokurator 9	Sagførere
Kjelgaard Carl Købmd. 21	
Kongsbak N Skibsprovanteringshdl. 14	
Kraglund C 34	Kul

Forretningsnavn og Adresse	Se Fagregistret under
Kristiansen N K og C Nielsen № 11	Sagførere, Incasso
Kur- & Badehotellet № 31	Badehoteller
Mührmann L № 23	Garverier
Møller Christian Købmd. № 36	
Møller Johs. № 32	Isenkærmere
Mørch Carl Manufakturhdl.	
Nielsen Emil Købmd. № 33	Æg, Eksp. og Imp.
Nielsen Martin Købmd. № 20	
Pedersen Andr.	Tømrermestre
Pedersen Leonor № 52	Metaltraadvarefabrikker
Pedersen N P № 37	Fiskehandlere
Petersen A	Smede
Poulsen W	Smede
Riber Gustav № 38	Sagførere, Incasso
Rod Oscar Manufakturhdl.	
Secher-Jensen L № 1	Sagførere
Sæby Avis	Aviser
Sæby Bank, Akts. № 30	Banker
Sæby Dampfarveri og Uldspinderi	Farvere, Uldspindier
Sæby Dampstavefabrik	Staver
Sæby Jærnstøberi og Maskinfabrik № 3	Jærnstøberier, Maskinfabr.
Sæby Jærnvandskur- og Søbadeanstalt	Brøndkuranstalter
Sæby Kalkværk № 21	Kalkværker
Sæby Materialhandel, Louis Nielsen № 35	
Sæby og Omegns Sparekasse № 9	Sparekasser
Sæby Trælasthandel, Akts. № 2	Trælast- og Tømmerhdl.
Sørensen Chr. Bagerm.	
Waarst Chr. Købmd. № 4	
Vendsyssel Folkeblad № 7	(Udgaar i Brønderslev)
Vendsyssel Tidende № 13	(Udgaar i Hjørring).
Vett. & Wessel's Udsalg, William Nielsen № 28	
Volstrup Damp-Teglværk № 49	Teglværker

Indregistrerede Firmaer.

(Uddrag af de officielle Handels-Registre).

Dansk Smørforsyning ved Carl Johannes Bruun. Indeh. C J Bruun, Kbhvn.
 Fabrikernes Udsalg ved Anton Christensen.
 Interessentskabet Volstrup Teglværk, Int. Bestyrelse: E A Foss og P S H Larsen
 bogge af Kbhvn. samt A F Olsen, Aalborg. Frm. tegnes af to Bestyrelsesmedl.
 i Foren. Kapital 12.000 Kr.
 Jønsen & Krarup. Indeh. J G Krarup.
 Pariser-Bazaren ved A Andersen. Indeh. A V P Andersen. Kbhvn.
 Sæby Acetylen-gasværk, Akts. Bestyrelse: Ingeniørerne C Fox Maule, W Konow,
 M Nybo og N F Nissen samt Overretssagf. J L Nathansen, alle af København,
 der to i Foren. tegner Frm. Aktiekapital 30.000 Kr.
 Sæby Bank, Akts. Bestyrelse: Bogholder K P Dickson, Købm. Carl C Møller, fh.
 Vicekonsul N A B Ørum og Sagf. N C Kristiansen, af hvilke to i Foren. tegner
 Frm. Aktiekapital 174.000 Kr.
 Sæby og Omegns Sparekasse. Bestyrelse: Prokurator A E B Kjelgaard, Køb-
 mændene N C Berthelsen og C C B Kjelgaard, Dyrhøge A F Eriksen og Mekanikus
 P Sørensen, alle af Sæby, samt Proprietærene A G Lassen, Hørblyund og
 S R Petersen, Store Langeden. Frm. tegnes af de tre Forstn. i Foren.
 Sæby Trælasthandel, Akts., Bestyrelse: Købmd. L Pedersen. (adm. Direktør), der
 tegner Frm. og Købmd. C Pedersen, Bankdirektør C C Møller og Forretningsf.
 C Møller. Aktk. 60.000 Kr.

Thisted.

Fra Kjøbenhavn pr. Jærnbane o. Esbjerg el. Aarhus-Langaa 17 T. Indbygger-
 antal 1906: 6520; 1901: 6072; 1890: 5421; 1801: 1068. Ejendomsskyld: 8,7 Mill. Kr.
 Indkomst: 1,6 Mill. Kr. Formue: 7,2 Mill. Kr. Havnebyde: 13 Fod. Borgmester: E
 H V S Loch R., -tads- og Havneingeniør: E V Møller. Fremmede Landes Kon-
 suler: Konsul S W Vehlz (Belgien), Konsularagent N C Andersen (Frankrig og
 Nederlandene), Vicekonsulene L P Brøgger (Norge), H W Helstrup, R (Portugal),
 Sagfører J M N Johnsen ML. R. (Rusland), C F Bendixsen (Storbritannien og Ir-
 land), Sagfører J M N Johnsen, ML. R. (Sverrig). — — — (Tyskland).

Forretningsnavn og Adresse	Se Fagregistret under
Adolph's Fr. Th. Enke, Akts., Thisted Afd. № 47 & 175, Stats № 19	Jærn, Kolonial, en gr. Hørkram, Sydfrugter, Bygningsart., Markfrø, Petroleum, Staaibjælker
Agerholm's P Cigarfabrik, Akts. № 116	Tobakker og Cigarer
Andersen A № 204	Vognfabrikanter
Andersen C A Bagerm. № 202	
Andersen J № 222	Gartnere
Andersen K Aas Bog- og Papirhdl. № 5	
Andersen's Martin Eftf. № 109	Korn
Andersen N № 20	Dampskibsekspeditioner
	Kul, Jærn, Trælast- og Tømmerhdl., Foderstoffer, Korn, Gødning, kunstig, Bygningsartikler, Tjære, Saltraffinerier og Imp.
Andersen N C, Akts. № 59, Stats № 11	{ Uld, Agentur og Kommissionsforretning
Bendixen Ludvig C O Agenturforr. № 252	{ Tobakker og Cigarer, Cigarfabrikker, Skraatobakker
Bendixen's Ludvig C O Eftf., Købmd. № 96	
Bendixsen F C № 60	
Berthelsen Chr. Bagerm. № 165	
Billeskov Jansen H Overretssagf. № 189	Sagførere, Incasso
Bjerregaard Chr. Købmd. № 68	
Bredahl C Jensen № 170	Bryggerier
Brinkmann J G Manufakturhdl. № 87	
Buchholtz C Boghdl. № 41	
Bunch C K № 102	Drejere, Fiber, Fabr. & Imp.
Bøggild C Materialist № 52	
Carstens C № 39	Gartnere
Christensen Chr. Bagerm. № 166	
Christensen Eske	Tømrermestre

Forretningsnavn og Adresse	Se Fagregistret under
Christensen & Larsen № 188 & 228	Vinhandlere
Christensen M № 213	Entrepenører
Christensen N C № 183	Orgelbyggere
Christensen W Blikkenslagern. № 195	
Crome og Goldschmidts Fabrikkers Udsalg, № 27	
Dige I P Købmd. № 149	
Engelsk Beklædningsmagasin v. H Chr. Søe Foged Chr.	Tømrermestre
Forenede Kalkværker, De, N J Thykier № 25	Kalkværker
Frederiksen N S Købmd. № 101	Kul
Fuglsang L C	Snedkere
Gade A № 49	Sagførere, Incasso
(Gravesen K M № 108	Smede
Hansen M Ewald	Fugleudstopning
Hansen N P	Mørmestre
Hanstholm Badehotel, Stats №	Badehoteller
Harder M Bagerm. № 179	
Hausgaard Chr. № 151	Tømrermestre
Have Chr. № 44	Isenkærmere
Hedegaard & Hillingsøe Købmd. № 218	Trælast- og Tømmerhdl.
Helstrup's Vilhelm Vinforretning № 18, Stats № 8	Vinhandlere
Hotel Aalborg № 19, Stats № 23	Hoteller
Hotel Phoenix № 171	Hoteller
Hotel Royal № 61	Hoteller
Iversen Wilh.	Revisorer
Jacobsen H P	Sejl- og Flagmagere
Jensen Anton № 114	Rorvævsfabrikker
Jensen Brødrene № 94	Stenhuggerier
Jensen Poul	Snedkere
Jensen Yde C № 184	Snedkere
Jeppesen J K	Stenhuggerier
Jespersen's C P Enke № 48	Gartnere
Johansen J Chr.	Glarmestre
Jydsk Trævarefabrik № 13	Trævarefabrikanter
Jørgensen N P Købmd. № 242	
Kirkegaard Jens № 227	Snedkere, Møbler
Kjellerup P	Tømrermestre
Kjær Carl C № 64	Isenkærmere
Kjær P C № 178	Gartnere
Kjærgaard A N Købmd. № 38	{ Kul, Korn, Æg, Eksp. og Imp.
Klitmøller Badehotel, Klitmøller Stats №	Badehoteller
Koopmanns I D Svineslagterier, Akts. № 95 Stats № 15	Svineslagterier (Aalborg)
Kreditbanken № 93	Banker
Landbosparekassen for Thy № 241	Sparekasser
Landlyst Teglværk № 73	Teglværker
Larsen Authon.	Brøndboring
Larsen Lauritz Købmd.	
Lindegaard H № 8	Læderhandlere
Lund F № 158	Isenkærmere
Lund P C	Snedkermestre
Lundbeck O Bagerm.	
Lyhne Niels № 86	Sagførere, Incasso
Maskinfabrikken Northly № 120	{ Maskinfabrikker, Landbrugsmaskiner
Maskinfabrikken og Jærnstøberiet Thy, Jac. Poulsen № 63	Jærnstøberier, Maskinfabr.
Mensen G № 111	Garverier, Læderhandlere
Nichelsen L Overretssagf. № 9	Sagførere, Incasso
Møller Jens Farvehdl. № 211	
Nielsen Adolph Bagerm. № 190	
Nielsen Carsten № 157	Tømrermestre
Nielsen I C	Snedkere
Nielsen Jacob Manufakturhdl. № 26	
Nielsen N P	Malermestre
Nielsen P Simonsen Købmd. № 7	
Nørgaard A F	Sagførere
Nørgaard Chr. Købmd. № 140	
Odde C Pedersen Bagerm. № 173	
Odde M Edv. Pedersen	Snedkere
Odense Ægforretnings Filial № 147	Æg, Eksp. & Imp.
Olesen Chr. A Boghdl. № 32	
Ottesen N № 198	Huder og Skind
Pagh & Qvist-Pedersen Thisted Afdeling № 164	Kolonial en gros
Petersen S	Smede
Petersen Svend Bagerm. № 168	
Poulsen Chr. № 136	Isenkærmere
Poulsen Chr.	Maskinforhandlere
Poulsen P A	Sagførere, Incasso
Poulsen P O Købmd. № 115	
Poulsen Th. № 62	Fiskehandlere
Prohaska Rudolph Manufakturhdl. № 14	
Rødbrø Chr. Købmd. № 92	
Schmidt Valdemar Manufakturhdl. № 6	
Spangberg N L Købmd. № 70	Kaffeimport. og Kaffebr.
Sparekassen for Thisted Amt № 2	Sparekasser
Sukkervarefabrikken „Extra“ № 99	Sukkervarefabr.
Sørensen Chr. Købmd. № 57	Trælast- og Tømmerhdl.
Sørensen S P Blikkenslagern.	
Taabel J	Tømrermestre
Taabel P & Co. № 16, Stats № 20	{ Fiskehandlere, Konserver, Rogier
Teglværket Limfjorden, Akts.	Teglværker
Thisted Aktiemanufakturhdl., Akts.	

Forretningsnavn og Adresse	Se Fagregistret under
Thisted Amtsavis $\text{R} 84$	Aviser
Thisted Amts Bogtrykkeri $\text{R} 90$	Bogtrykkerier
Thisted Amts Tidende $\text{R} 89$	Aviser, Bogtrykkerier
Thisted Bank, Akts. $\text{R} 88$	Banker
Thisted Bryghus, Akts. $\text{R} 40$	Bryggerier
Thisted Brød- og Maltfabrikker, Adolph Nielsen $\text{R} 190$	Brødfabrikker
Thisted Cigarfabrik v. Axel Iversen $\text{R} 121$	Tobakker og Cigarer
Thisted Dampmølle 148, Stats $\text{R} 16$	Dampmøller
Thisted Fiskefaktori, J R Ottesen & Søn $\text{R} 4$, Stats $\text{R} 13$	Fiskehandlere
Thisted Granitindustri, v. VSanderhof Jensen $\text{R} 94$	Granit
Thisted Højskolehjem $\text{R} 233$	Hoteller
Thisted Klædefabrik, Frederik J Pedersen $\text{R} 76$	Klædefabr.
Thisted kontrollerede Markfrøkontor $\text{R} 117$	Markfrø
Thisted Lervarefabrik	Lervarer
Thisted Mineralvandsfabr., Akts. $\text{R} 40$	Mineralvande
Thisted Pølsefabrik, J Elbrønd $\text{R} 37$	Pølsefabrikation
Thisted Savværk v. Chr. Haugaard $\text{R} 151$	Savværker
Thisted Social-Demokrat $\text{R} 254$	Aviser
Thisted Sodafabrik $\text{R} 10$	Sodafabrikation
Thisted Urlager v. J C Hansen $\text{R} 192$	
Thomsen Th.	Sagførere, Incasso
Thykyier N J Manufakturhdl. $\text{R} 25$ & 56	Uld, Imp. og Eksp. { Klædefabrikanter, Uldspin- derier
Undén G $\text{R} 152$	
Vett & Wessel's Udsalg, F C Leerhøj $\text{R} 1$	
Weye C	Murermestre
Vildsund Teglværk, Akts. Stats $\text{R} 1$ Ostvildsund	Teglværker
Zacho S Agenturforr. $\text{R} 243$, Stats $\text{R} 17$	Kaffeimp. og Kaffebr.
Østerby H P	Malermestre

Indregistrerede Firmaer.

(Uddrag af de officielle Hjemtets-Retister.)

Adolph's Fr. Th. Enke, Akts., Thisted-Afdeling. Filial af Akts. af samme Navn i Kbhvn. Bestyrere: L P Brøgger, A S Bangsgaard og Kr. Kristensen. Prok: L P Brøgger og H Hansen i Foren. Kapital som Hovedselsk.

Agerholm's P Cigarfabrik, Akts. Bestyrer: Hotellejer J Bisgaard (Formand) Slet og M Agerholm, Direktør H J E Nielsen, Restauratør E Eriksen, Overretssagf. L Michelsen og Fabr. P Agerholm (Forretningsf.) Frm. tegnes af Forretningsføreren i Foren. med et andet Bestyrelsesmedl. Aktiekapital 20.000 K.

Andersen's Martin Eff. ved Anders Larsen Sørensen.

Andersen N C, Akts. Bestyrelsen bestaar af et Bestyrelsesraad: Sagf. A Gade (Formand), Konsul V Helstrup, Kreaturhdl. C Larsen, Thingstrup, Købmd. C Nørgaard og Fiskeeksportør P Taabel, samt Th. Christensen og R N Hansen, der er adm. Direktører Frm tegnes af de adm. Direktører i Foren. eller af en af disse i Foren. med et Medl. af Bestyrelsesraadet. Aktiekapital 120.000 Kr.

Bendixen's Ludvig C O Eff. ved Emil Madsen.

Bendixen F C, Indeh. C F Bendixen.

Brinkmann J G. Prok: P J Brinkmann.

Christensen & Larsen. Indeh. C O Christensen og L P Larsen, der i Foren. tegner Frm.

Dansk Smørtørnsyning ved C J Braun. Indeh. C J Braun, Kbhvn.

Dreyer A V & Brix's Udsalg ved B Jensen.

Engelsk Bøklædningsmagasin ved H Chr. Søe.

Fabrikernes Udsalg ved Fred. Lund Sørensen.

Flebsborg Lager ved Christian Toft.

Forenede Kalkværker, De, ved N J Thykyier.

Frederik's Borg, Akts. Bestyrer: Direktør H J E Nielsen (Formand) Overretssagf. L Michelsen, Lærer N G Michelsen og Læge E Grabow. Formanden i Foren. med et andet Bestyrelsesmedl. tegner Frm. Aktiekapital 46.500 Kr.

Hødegaard & Hilligso Indeh. Købmændene M Hedegaard og P V Hilligso, der i Foren. tegner Frm.

Helstrup's Vilhelm Vinforretning ved S W Vøhtz.

Jørgensen & Co., Indeh. M Jørgensen.

Landbosparekassen for Thy. Bestyrer: Propr. N Sloth, Styvelgaard (Formand), Gaardejer N Løegaard, Fuglsang, Lærer P I Pedersen, Kjelstrup, Forp. C Pedersen, Landbolyst og Møjeribestyrer K Kristiansen, Hurup. Frm. tegnes af Formanden. Kapitalen er vekslende.

Maskinfabrikken og Jærnstøberiet Thy ved Jac. Poulsen.

Nordentoft P C & Søner. Indeh. C Nordentoft.

Nørgaard J Breinholt, Fr. Wisborg's Eff. Indeh. J B Nørgaard.

Pagh & Quist-Pedersen. Indeh. H P M Pagh, Esbjerg og J P Quist-Pedersen, Kbhvn.

Pariser-Bazaren ved A Andersen. Prok: A V P Andersen, Kbhvn.

Poulsen P O & Rødbro. Indeh. P O Poulsen og Chr Rødbro, der i Foren. tegner Frm.

Selmer & Jensen. Indeh. Skrædderne Selmer og Jensen.

Smørtør. Zenith ved V J Johansen. Indeh. Gross. V J Johansen, Hellerup.

Spærkassen for Thisted Amt. Bestyrer: Vinhdl. Helstrup, Købmændene F C Leerhøj, N P Worm (Formand), og A N Kjærgaard, samt Inspektør Løegaard, Røsvang, der tre i Foren. tegner Frm.

Sæbehuset, Akts. Indeh. Akts. Sæbehuset i Odense.

Sæbehuset ved Parmo Christensen.

Taabel P & Co. Indeh. P K Taabel og H Hansen.

Teglværket Limfjorden, Akts. Bestyrer: Sagf. A Gade (Formand), Ingeniør P Sund (adm. Direkt.) Bagerm. S Petersen, Købmd. C Sørensen og Direktør T Christensen. Frm. tegnes af den adm. Direkt. i Foren. med et andet Bestyrelsesmedl. Aktk. 25.000 Kr.

Thisted Aktiemanufakturhdl. Akts., Bestyrer: B C Aaroe, Thisted og C G Tvergaard, Kbhvn., der hver for sig tegner Frm. Aktiekapital 8000 Kr.

Thisted Bank, Akts. Bestyrer: Direktørerne C F Bendixen og L P Hvilested, som i Foren. tegner Frm. Aktiekapital 500.000 Kr.

Thisted Bryghus, Akts. Bestyrer: Købmand N Poulsen (Formand), Direktør H J E Nielsen (Forretningsf.), Hotellejer C Sørensen, Sagfører R L Michelsen, og Direktør A T Høve. Frm. tegnes af Forretningsføreren i Foren. med et andet Bestyrelsesmedl.

Thisted Brød- og Maltfabrikker ved Adolph Nielsen.

Thisted Cigarfabrik ved Axel Iversen.

Thisted Dampmølle. Akts. Bestyrer: Sagfører A Gade, Købmd. V Hillers, Købmd. C Bjerregaard, Bagerm. S Petersen og den adm. Direktør A T Høve. Sidstn. tegner Frm. Aktiekapital 30.000 Kr.

Thisted Elektricitetsværk, Akts. Bestyrer: Fabrikerne H Vestesen og J Wiid af Aarhus samt Fiskeeksportør A Ottesen. Thisted, af hvilke 2 i Foren. tegner Frm. Aktiekapital 80.000 Kr.

Thisted Fiskefaktori ved J R Ottesen & Søn, Indeh. J R Ottesen og A J A Ottesen.

Thisted Granitindustri ved V Sanderhof Jensen. Prok: C J E Jensen.

Thisted Kaninavl, et Selsk. med begrænset Ansvar. Bestyrer: Købmd. P Windelov, (Formand), Bunting N S Christensen (Kasserer), der i Foren. tegner Frm.

Tømrom C Haugaard, Glarm. J C Johansen og Murer V Pedersen. Den indskudte Kapital er 5.000 Kr. Prok: N S Christensen.

Thisted, kontroll redet Markfrøkontor ved Nørgaard, Christensen og Sund. Indeh. Købmd. C Nørgaard, Direktørerne Th. Christensen og P. und. af hvilke to i Foren. tegner Frm.

Thisted Mineralvandsfabr., Akts. Bestyrer: Overretssagf. L Michelsen (Formand), Direktør H J E Nielsen (Forretningsfører), Restauratør E Eriksen, Gæstg. M I Jacobsen, alle af Thisted og Kroejer P Poulsen, Sjørring. Frm. tegnes af Forretningsføreren i Foren. med et Bestyrelsesmedl. Aktiekapital 10.000 Kr.

Thisted Petroleumsaftappingsansalt ved E Jensen.

Thisted Sodafabrik ved C P Clausen og J N Møller.

Thisted Urlager ved J C Hansen.

Varehuset Mesenborg ved Carl Emil Jensen.

Vildsund Teglværk, Akts. Bestyrer: Købmd. A Hilligsoe (Formand), Restauratør E Eriksen, Direktør T Christensen, Sagf. A Gade og Bager S Pedersen, alle af Thisted Frm. tegnes af Forretningsføreren: M Hedegaard i Foren. med et Bestyrelsesmedl. Aktiekapital 25.000 Kr.

Tørring.

Indbygggerantal 1906: 686.

Forretningsnavn og Adresse	Se Fagregistret under
Berthelsen J Blikkenslagerm.	
Elbæk Rasmus	Murermestre
Eriksen J P M.	Glarmestre
Hansen H P Manufakturhdl. $\text{R} 44$	
Hansen Niels Chr.	Murermestre
Hansen N P Manufakturhdl. $\text{R} 15$	
Hauge J Købmd. $\text{R} 30$	
Hotel Tørring $\text{R} 7$	Hoteller
Jensen P.	Tømrermestre
Jespersen Axel.	Snedkere
Juul I V Købmd.	
Jørgensen I Chr. $\text{R} 37$	Smede
Knudsen P Manufakturhdl.	
Kristensen S	Bødkerer
Kyndersen Marinus	Cementvarer
Larsen P.	Gartnere
Larsen M.	Murermestre
Madsen K $\text{R} 19$	Isenkrammere
Mikkelsen Jørgen	Malermestre
Mogensen M $\text{R} 17$	Smede
Mortensen Chr. Materialist $\text{R} 23$	
Møller M C Købmd. $\text{R} 21$	
Nielsen A	Drejere
Nielsen I Chr. $\text{R} 1$	Snedkere
Nielsen P Købmd. $\text{R} 36$	
Olsen Ole Bagerm.	
Olsen Olaf A $\text{R} 42$	Malermestre
Pedersen I.	Snedkere
Pedersen P Købmd. $\text{R} 33$	
Petersen Aago Bagerm. $\text{R} 26$	
Poulsen Poul $\text{R} 20$	{ Dampskorstene, Murer- mestre
Ravn O P.	Malermestre
Schmidt H P	Vognfabrikanter
Skovbankgaard Teglværk $\text{R} 38$	Teglværker
Thomsen Th. M	Vognfabrikanter
Tørring Cementstensfabrik	Tagstensfabrikker
Tørring Damp-, Høyle- og Savværk, P Chr. Nielsen $\text{R} 24$	{ Maskinsnedkerier og Sav- værker, Møbler
Tørring Sogns Sparekasse	Sparekasser
Vett og Wessel's Udsalg, J P Jensen $\text{R} 16$	

Vamdrup.

Indbygggerantal 1906: 1604.

Forretningsnavn og Adresse	Se Fagregistret under
Aagaard P J $\text{R} 3$	Trælast- og Tømmerhdl.
Andersen D Bagerm.	
Basse A Bagerm.	
Boysen's Hotel $\text{R} 39$	Hoteller
Brørsen H B.	Farvere
Centralhotellet $\text{R} 23$	Hoteller
Cikoriatorreriet Dannebrog $\text{R} 41$	
Crome & Goldschmidt's Fabr.'s Uds., Viggo Troest $\text{R} 16$	
Ferdinand H Bagerm.	
Holkjær C Købmd. $\text{R} 6$	
Johansen F V Købmd. $\text{R} 17$	
Johansen J	Smede
Jørgensen H J Købmd. $\text{R} 8$	Korn
Kjøl F Chr.	Isenkrammere
Kolding Laane- og Diskontokasse's Filial $\text{R} 42$	Banker (Kolding)
Malmose J.	Tømrermestre
Møller Georg Manufakturhdl. $\text{R} 58$	
Nielsen Blikkenslagerm.	
Nielsen A	Cykler
Nielsen A	Smede
Nielsen Hans $\text{R} 34$	Tømrermestre, Savværker
Nielsen S M $\text{R} 59$	Sagførere
Nissen A P Manufakturhdl. $\text{R} 25$	
Petersen N P $\text{R} 26$	Toldklarere, Speditører
Petersen Vilh.	Møllebyggere
v. Qualen Isle	Malermestre

Forretningsnavn og Adresse	Se Fagregistret under
Rasmussen A V Købmd. 19	
Rosen Konrad	Malermestre
Sand Jacob Bog- og Papirhdl. 32	
Schelderup A Købmd. 47	
Schmidt A	Murermestre
Schmidt F Bagerm.	
Skousen N N	Isenkræmmere
Stationsmøllen, Wriborg C N	Møller
Thomsen P Sølling	Cementvarefabr.
Tingleff Jacob	Snedkere
Trældsfabrikken Dannebrog 41	Træuld
Vamdrup Bryggeri, Therkildsen	Bryggerier
Vamdrup Materialhdl., Chr. Abildgaard Thomsen 13	
Vamdrupgaard Teglværk 54	Teglværker
Vamdrup Sparekasse	Sparekasser
Vester Vamdrup Vand- og Vindmølle	Møller
Wilhelmsen A	Smede

Indregistrerede Firmaer.

(Uddrag af de officielle Handels-Registre)

Cikorietorrieriet Dannebrog. Indeh. C J Schou, der tegner Frm., og H C Hansen. Den indskudte Kapital er 20,000 Kr.
Smørhuset ved Valdemar Julius Johansen. Indeh. V J Johansen, Hellorup. Trældsfabrikken Dannebrog. Indeh. C J Schou, Tved, H C Hansen, Kolding, R Rasmussen, Hojrup og P Rasmussen. Den indsk. Kapital er 9,000 Kr.
Vamdrup Kaffehandel ved Bachmanns Enke. Indeh. Enkefru Cecilie Bachmann. Vamdrup Sparekasse. Bestyrelse: Købmd. A Nissen (Formand), Gaardejerne J H M Poulin (Regnskabsfører), H Poulin, P Kjærsgaard og H Skott Sogaard, Købmandene P Nielsen og P S Aagaard samt Øhld. H Nielsen og Partikulier P Nicolaisen, Holt. Frm. tegnes af Regnskabsføreren i Foren. med et Bestyrelsesmedl.

Varde.

Fra Kjøbenhavn pr. Jærnbane 9 T. Indbyggerantal 1906: 4696; 1901: 4611; 1890: 4167; 1801: 1020. Ejendomsskyld: 7,4 Mill. Kr. Indkomst: 1,1 Mill. Kr. Formue: 5,9 Mill. Kr. Borgmester: J S Schjorring, R.

Forretningsnavn og Adresse	Se Fagregistret under
Alslev Mølle, A Schack 62	Møller
Bachmann's Paul Fodtøjsfabrik, Akts. 5	Skotøjsfabrikker
Bakkensen J 169	Smede
Bechsgaard G B 117	Børstenbindere
Bechsgaard P S Manufakturhdl. 152	
Berring J Jensen Købmd. 57	Gær
Bjelke Hjalmar, Th. Windfeld's Eftf. Købmd. 48	
Bøtke H M 17	Isenkræmmere
Christensen A P	Murermestre
Christensen H I 61	Murermestre
Christiansen H P	Stenhuggerier
Claessen E 33	Vinhandlere, Konserves
Clausen C	Gjarmestre
„Columbus“ Danish Egg Comp lmt.	Æg, Eksp. og Imp.
Crome & Goldschmidts Udsalg, I N Iversen 37	
Dankiers Hotel 13	Hoteller
Danielsen & Olsen 36	{ Vognfabrikanter, Vognfjederfabrikker
Danish Egg Export Comp. 114	Æg, Eksp. og Imp.
Danish Sausage Skins Dressing Comp.	Tarmrensierier
Erichsen M Købmd. 46	Jærn
Erichsen P 51	Isenkræmmere
Føddersen Johs. Købmd. 3	
Haandværkerforeningens Spare- og Laanekasse	Sparekasser
Hansen A Blikkenslagerm.	
Hansen H F	Murermestre
Hansen Rud. & Søn	Farvefabr., Pakfarver
Harek A 69	Sagførere
Harek H C Overretssagf. & J Petersen 69	Sagførere, Incasso
Hauberg I G 65	Savværker
Haustrup H V Ø Agenturforr. 38	
Henriksen M Købmd. 14	
Hermansen H 19	Sagførere, Incasso
Holt H	Malermestre
Hotel Dania 2	Hoteller
Jacobsen Vilhelm Købmd. 80	
Jensen N 47	Gartnerne, Frø
Jensen Niels 24	Sagførere, Incasso
Johansen N Købmand 44	
Jürgensen Niels	Smede
Jærnbanehotellet 91	Hoteller
Jærntraadspinderiet, Akts. 8	{ Metaltraadvarer, Traadfløtningsfabrikker
Jørgensen Th.	Snedkere
Kastoft N F Bog- og Papirhdl. 40	
Knudsen & Sillesen 52	Huder og Skind
Korsholm P K N 59	Møllesten
Larsen H V A 124	Gartnerne
Lassen Arnold Gas- og Vandmester 141	
Lassen Harald	Cykler
Lassen Th. 56	Maskinfabrikker
Løhse's H Boghandel 41	Papir en gros
Lund C & Søn, Akts. 50	Savværker, Bødkere
Lund Lambert Købmd.	

Forretningsnavn og Adresse	Se Fagregistret under
Mayntzhusen Arnold 75	Isenkræmmere
Meeklenborg C C 131	Malermestre
Meyland-Smith O 53	Cykler
Messen ved Jens J Jensen 78	
Mortensen H J	Tømremestre
Mortensen M M	Murermestre
Nicolaisen F A 107 & 112	Trælast- og Tømmerhdl.
Nielsen E Bagerm. 49 & 92	
Nielsen Hans Købmd. 84	
Nielsen I C 121	Maskinforhandlere
Nielsen's N O M Boghandel 21	
Oldager & Lyster 32	Sagførere, Incasso
Palludan's J W Eftf. Købmd. en gros 15	{ Kolonial, Kaffeimp. og Kaffebr., Markfrø
Palludan's O Eftf. Manufakturhdl.	
Petersen 135	Cykler
Petersen Ferd. 35	Malermestre
Petersen I	Malermestre
Petersen N	Snedkere
Petersen Vittorp	Malermestre
„Reform, Akts.“	Cementvarer
Ribe Amtstidende 22 & 173	Aviser, Bogtrykkerier
Rosengard P.	Farvere
Schmidt Theodor Købmd. 25	Fiskehandlere
Simmonsens S	Snedkere
Spare- og Laanekassen for Varde By og Omegn 74	Sparekasser
Stigaard J P Bagerm.	
Svarrer N N Købmd. 26	
Søndergaard P C & Søn Manufakturhdl. 97	
Sørensen Sophus Bagerm.	
Thomsen C	Gjarmestre
Thomsen I	Tømremestre
Thomsen I Z Blikkenslagerm. 86	
Ulsøe Carl, Akts., Købmd.	
Varde Bank, Akts. 20	Banker
Varde Bryggeri 39	Bryggerier
Varde Droge- & Chemikalieforr., Akts.	
Varde Folkeblad 102	Aviser, Bogtrykkerier
Varde Forskoleseminarium	Seminarier
Varde Hammerværk, F Olsen jun. 111	Hammerværker
Varde Jærnstøberi og Maskinfabrik 106	Jærnstøberier, Maskinfabr.
Varde Materialhandel, C Christensen 99	
Varde Mølle- og Maskinbyggeri ved Korsholm 59	Møllebyggere
Varde nye Læderhandel, N Pallesen 67	
Varde Nørre Mølle, 115	Møller
Varde og Omegns Andelsfrugteri.	Frugtvinefabrikker
Varde Svane-Materialhandel, Hans Chr. Ib-sen 31	
Varde Svineslagteri 33, Stats 10	(De danske Svineslagterier)
Varde Sønder Mølle 133	Møller
Varde Trælshandel, N P Nielsen 162	Trælshandel- og Tømmerhdl.
Varde Uldspinderi og Klædefabrik, Erik-sen & Kjær, Akts. 113	Uldspinderier
Vestjyllands Social-Demokrat 93	Aviser
Vett & Wessell's Udsalg, C H Tange 105	
Voigt Emil 68	Trælshandel- og Tømmerhdl.
Zeeberg J Bagerm. 76	
Ørum N Blikkenslagerm. 155	

Indregistrerede Firmaer.

(Uddrag af de officielle Handels-Registre).

Andersen H P. Indeh. Nielsine A Andersen.
Bachmann's Paul Fodtøjsfabrik, Akts. Bestyrelse: Skomagern P H Bachmann og N Andersen, der hver for sig tegner Frm. Aktiekapital 4000 Kr.
Billing Viggø & Co., Indeh. V E R Billing.
Brender J & Søn. Indeh. C V J J Brender.
„Columbus“, Danish Egg Company, lmt. Gross. P W Heymann og Kontorist A Heymann, Kbhvn. samt Købmand H W Ø Hannerup og Driftsbest. J Nathansen, disse to sidstn. tegner hver for sig Frm. Deltagerne har hver indskudt 1000 Kr. Dampvæveriernes Udsalg ved Valdemar Christensen.
Danielsen & Olsen. Indeh. H C Olsen.
Danish Sausage Skins Dressing Company, The, Indeh. Frm. Philip W Heymann, Kbhvn. og J Nathansen.
Dansk Smørforsyning ved Johansen. Indeh. V J Johansen, Kbhvn.
Engelsk Beklædnings-Magasin ved Johannes Bonnesen.
Extra ved Th. Jakobsen. Indeh. J T Jakobsen af Esbjerg.
Fabrikken Vestjylland ved Storm. Indeh. C E Storm.
Fabrikernes Udsalg ved P Christensen. Indeh. Petrea A Christensen.
Falk J & Søn. Indeh. H C Falk.
Flensborg Lager ved C Toft.
Flensborg Udsalget ved Carl Ulsøe.
Hopp's F skotøjsforretning i Varde, Akts. Skomagern. F Hopp (adm. Direkt.) der tegner Frm., Kgl. Vejer og Maaler V Brorsen og Læderhdl. N Pallesen. Aktk. 1,000 Kr.
Interessensskabet. Fabrikken Flora, lmt., Bestyrelse: Gartner N C Nielsen og Bogtrykker C Høhlenborg, Kbhvn., der tegner Frm. i Foren. Den indskudte Kapital er 4000 Kr.
Haandværkerforeningens Spare- og Laanekasse i Varde, Akts., Bestyrelse: Bundtmager C A S Nissen (Formand), Møllebygger P K N Korsholm, Bagerm. S Sørensen, Smødem. J S T Christensen og Malerm. C C Meeklenborg. Frm. tegnes af Formanden i Foren. med et Bestyrelsesmedl.
Jensen Conrad & Søn. Indeh. P A B Jensen
Jærntraadspinderiet, Akts. Bestyrelse: Konsul E Bergmann (Formand) og Gross. C F A Jensen, begge af Aarhus, samt Direktør P T Bruun, Varde, af hvilke to i Foren. tegner Frm. Aktiekapital 100,000 Kr.
Løhse's H Boghandel, O Løhse.
Lund C C & Søn. Akts. Bestyrelse: Farvehdl. T Hansen (Formand), Bagerm. E P Nielsen, Avlsbruger M Tobiasen, Sagf. N C J Oldager og Købmd. P C Søndergaard, de to sidstn. udgør et Kontrol- og Regnskabsudvalg. Frm. tegnes af 2 Bestyrelsesmedl. i Foren. Aktiekapital 30,000 Kr. Prok.: Fabr. C Olsen.
Messen ved Jens J Jensen.
Mælkeforsyningen Pasteur ved Damsgaard. Indeh. J C A Damsgaard, Nielsen's N O M Boghandel ved V Nielsen.

Olsen F & Son. Indeh. F C Olsen sen. og F C Olsen jun. Palludan's J W Efft. Indeh. H T F E Nielsen og J F v. Lassen. Palludan's O Efft. Indeh. F J Lange. Reform. Akts. Bestyrelse: Bankbogholder C P Pedersen. (adm. Direkt.) der tegner Frm., Murerm. J Christensen og Sagf. N Jensen. Aktiekapital 12.000 Kr. Pariser Bazaren ved A Andersen. Indeh. A V P Andersen. Kbhvn. Ribe Amtstidende og Varde Avis samt Ribe Amts Bogtrykkeri ved Brendstrup. Indeh. V V A Brendstrup. Smørhuset ved Carl Johannes Bruun. Indeh. C J Bruun. Kbhvn. Spare- og Laanekassen for Varde By og Omegn. Bestyrelse: Herredsf. H Andersen (Formand), Proprietær S M Sørensen, St. Hebo, Møller H C Hansen, Spangsborg Mølle, Godsfor. H H Johansen, Nørholm, Kunstdrejer D J Madsen og Bogholder H P F Michelsen, der to i Foren. tegner Frm. Snehøuset ved Henriksen. Indeh. A M Henriksen. Søndergaard P C & Son. Indeh. L C Søndergaard. Sørensen's Soren Mobelsnedkeri, Akts. Bestyrelse: Snedkerm. S Sørensen (adm. Direktør), som tegner Frm., og Skredderm. H T W Sørensen, Kbhvn. (kontroll. Direktør). Aktiekapital 500 Kr. Sørensen Th. & Co. Indeh. J M Graversen. Varde Bank, Akts. Direktion: Sagf. A H Harek, Købmd. T C Windfeld, Købmd. J W Palludan og Bogholder F H Palludan, der to i Foren. tegner Frm. Aktiekapital 500.000 Kr. Varde Bryggeri og Mineralvandsfabrik ved S Danielsen. Prok.: A P Danielsen. Varde Drog & Chemikalietyrretning. Akts. Bestyrelse: Ildsafent G P S Obel, Købmd. F H Bjelke og Bøkefru H V Obel, af hvilke to i Foren. tegner Frm. Aktk. 5.000 Kr. Varde Elektricitetsværk. Akts. Bestyrelse: Fabrikanterne J V Wied og H Vestesen, samt Overingenior P D Petersen, af hvilke to i Foren. tegner Frm. Aktk. 50.000 Kr. Varde Frugt- og Konserves-Specialforretning ved N Madsen. Varde Materialhandel ved C Christensen. Varde Mølle- og Maskinbyggeri ved Korsholm. Indeh. P K N Korsholm. Varde nye Læderhandel ved N Pallesen. Varde Smørforsyning ved A P Jørgensen. Varde Svane-Materialhandel ved Hans Chr. Ibsen. Varde Tø- og Kaffehandel ved Sotdimmann Bolling. Varde Trælasthandel ved N P Nielsen. Varde Uldspinderi og Klædefabrik. Eriksen & Kjør. Akts. Bestyrelse: Redaktør C B Kjør Kbhvn., der tegner Frm. Aktiekapital 20.000 Kr. Værehuset ved Bechgaard. Indeh. G B Bechgaard.

Forretningsnavn og Adresse Se Fagregistret under Vejen Trælasthandel, Akts. 47, Stats 6 { Trælast- og Tømmerhdl., Maskinsnedkerier og Savv. Vejen Vandmølle 26 Møller Villadsen S 36 Snedkere Vind Bagerm, 67

Indregistrerede Firmaer.

(Uddrag af de officielle Handels-Registre) Banken for Vejen og Omegn, Akts. Bestyrelsen bestaar af et Bankraad med Købmd. P Lauridsen, som Formand, der har valgt en Kontrolkomité: R Laursen, P F Hansen, Maltbæk, og N A Bundsgaard, V.-Gjæsten, samt en Direktion: E Haunstrup (adm. Direkt.), T Karmark og N Petersen. Frm. tegnes enten af to Direktører i Foren., eller en af disse i Forening med Bankraadets Formand. Aktiekapital 100.000 Kr. og desuden en personlig Garanti af 75.000 Kr. Centraltrykkeriet, Akts. Bestyrelse: Realskolebestyrer M N Slesgaard, (Formand) Bogholder C Andersen og Ingenior O V Lauridsen, af hvilke to i Foren. tegner Frm. Aktk. 10.000 Kr. Cikoriefabrikken Nørrejylland, Filial, Akts. Filial af Akts. De danske Cikoriefabrikker, Kbhvn. Aktiekapitalen, der er fælles med Hovedselskabet, er 1.850.000 Kr. Fabr. J P Lauridsen bestyrer Filialen og har Prok. Dansk Smørforsyning ved Carl Johannes Bruun. Indeh. C J Bruun, Kbhvn. Fabrikken Mjølner, Akts. Bestyrelse: O V Lauridsen (Formand), P Lauridsen (Næstformand), N Pedersen, Ladeland, N Petersen og C H Clausen, Holsted Aktiekapital 65.000 Kr. Frm. tegnes af den adm. Direktør: M C Ludvigsen i Foren. med Formanden eller Næstformanden. Fabrikken Phonix Akts. Bestyrelse: N Petersen (Formand) J P Lauridsen, O V Lauridsen (adm. Direktør og Næstformand), C Andersen og P J H Petersen. Frm. tegnes af den adm. Direkt. O V Lauridsen i Foren. med en af de forstn. Bestyrelsesmedl. Aktiekapital 50.000 Kr. Jensen & Nielsen, Vejen, Akts. Bestyrelse: N M Nielsen (Formand) og I Jensen, der tegner Frm. i Foren. Aktk. 20.000 Kr. Ladeland Landbrugs- og Mælkeriskole, Akts. Malt-Folding Kommune pr. Vejen. Bestyrelse: J P Justesen, Brørup, (Formand), K Johansen, Eskelund, O Vang-Lauridsen, Vejen. H P Schmidt, Helsted, og N Petersen, Struer, der i Foren. tegner Frm. Aktk. 60.000 Kr. Margarinefabrikken, Alfa, Akts. Bestyrelse: Fabr. J P Lauridsen, (Formand), Købmd. P Lauridsen, Aptoteker N C Müller, Kolding, Kancellir. C H Clausen, Holsted, og Propr. N A Bundsgaard, Gjæsten. Frm. tegnes af Formanden. Prok.: O Vang-Lauridsen, Aktk. 250.000 Kr. Vejen Cigarfabrik, Akts. Bestyrelse: Købmændene R Laursen (Formand og Forretningsf.) og A C Hahn, Hotelejer H C Hansen, Dyrhøge S P Pedersen, Brygger P H Pedersen, Værkfører H A Waldeier og Landpost N Pedersen. Frm. tegnes af Formanden eller Forretningsf. i Foren. med et Bestyrelsesmedl. Aktiekapital 6000 Kr. Vejen-Løborg med Omegns Sparekasse, Bestyrelse: Lærer J P Jørgensen (Formand), L C Birkedal, Skodsborgholm (Næstformand), Gaardejer E Madsen (Kasserer), Højskolelærer P Bjerge, Askov og Gaardejer A Andersen, Gammølby. Frm. tegnes af Kassereren i Foren. med Formanden eller Næstformanden. Vejen Trælasthandel, Akts. Bestyrelse: Direktorerne P Lauridsen og N Petersen, der hver for sig tegner Frm. Aktiekapital 120.000 Kr.

Vejen.

Indbyggertal 1906: 1635.

Table with 2 columns: Forretningsnavn og Adresse, and Se Fagregistret under. Lists various businesses like 'Arbejdernes Fællesbageri', 'Arnum Jens Bog- og Papirhdl.', 'Banken for Vejen og Omegn', etc.

Vejle.

Fra Kjøbenhavn pr. Jærnbane 6 1/2 T. Indbyggertal 1906: 16212; 1901: 14592; 1890: 9015; 1801: 1310. Ejendomsskyld: 26 3/4 Mill. Kr. Indkomst: 4,9 Mill. Kr. Formue: 23 1/2 Mill. Kr. Havnedebte: 20 Fod. Borgmester: P Th. Madsen, R. Stadsing-nior: Karsten Runge, Havnengenior: Emil Petersen, Fremmede Landes Konsuler: Vicekonsulerne G Becher Christensen (Grækenland), G M Windfeld-Hansen (Nederlandene), Andreas Schjøth, R. (Sverrig).

Table with 2 columns: Forretningsnavn og Adresse, and Se Fagregistret under. Lists businesses like 'Aabye Vilh. Købmd.', 'Aagaard Jensen', 'Aarup J', etc.

Forretningsnavn og Adresse	Se Sagregistret under	Forretningsnavn og Adresse	Se Sagregistret under
Brincker Brødr., Greisdal Hammerværk 303	Hammerværker, Haave- og Markkredskaber, Vognfabrikationsartikler	Hansen Chr. Torveg. 14, 16 5	Rammer, Glarmestre, Kunsthandlere, Glasmosaik, Glaslofter Malermestre
Brincker Carl 87	Isenkræmmere	Hansen Chr. 524	Tømremestre
Brogre Th. 418	Møbler	Hansen Hans Herrekekviperingsldl. Nørreg. 33	Vognfabr. og Forhdl.
Bruhn F Kirkegaardsvvej 26 487	Stolefabr.	Hansen H C Langelinie 18 648	Farver, Tøjrensungsanst.
Bruun J M 650	Tømrermestre	Hansen H P Vissingsg. 22	Tapethdl., Linoleum, Rulle-gardiner, Malerart., Farveh.
Bryggeriet Vejle 13	Bryggerier	Hansen L P Nørreg. 22 270	Bomuldsvæverier
Bundgaard-Andersen, Vejle Papvarefabrik 232	Æskefabrikker, Ægkasser	Hansen Martin Farvehdl. Nørreg. 7 108	Arkitekter
Bøgeager Teglværk, Akts. 24	Teglværker	Hansen's mek. Væveri, Akts. 64	Dampskibseksp.
Børgesen P Havnen	Baadebyggerier	Hansen N Christoff 166	Æg, Eksp. og Imp.
Carlsen C P Købmd. en gros 368		Hansen Otto Havnen 29 18	Isenkræmmere
Christensen A 267	Herrekekviper en gros, Hatte en gros, Klædeimp., Manchethinned	Hansen P Vesterg. 240	Handsker, Bandager
Christensen C Blikkenslagern. 301		Hansen S P Torveg. 8 537	Vinhandlere
Christensen Carl Sønderbrog. 30 472	Garverier	Harmsen Chr. Nørreg. 23 711	Tobakker og Cigarer
Christensen Chr. 25	Assurancebestyrere	Hartvig's Adolph Eff. Havneg. 3 266	Snedkere
Christensen Chr. Bagerm. Havneg. 714		Hasselbalch G Nørregade 15 36	Vinhandlere
Christensen J Torvet 202		Hendriksen C Dæmningen	Tømremestre
Christensen Jørgen Købmd. en gros Vesterg. 22 173 & 174	Malermestre	Henriksen H Vesterg. 27 149	
Christensen N Hjørring.	Kolonial, Kaffeimp. og Kaffebr., Sydfrugter, Fodevarer, Mel, Krydderier, Kartoffelmel, Olie, Imp.	Henriksen & Jeppesen, Vejle Maskinsnedkeri 226, 565 & 575	
Christensen J J Købmd. Nørreport 244	Agentur- & Kommissionsforr.	Hermansen N M Købmd. Vesterg. 11 46	Jærnstøberier, Kakkellovne og Komfurer, Bygningsart., Varne- og Ventilations-Apparater, Støbegods, Kirkeeffekter
Christensen V 627	Murermestre	Hertzum Aug. Købmd. 330	Papirposefabr., Papir en gros
Christensen Valdemar Sønderg. 190	Gartnere	Hertzum J Bagerm. 465	Mæglere
Christensen Valdemar Manufakturhdl. 685		Hess C M 68, 230 & 520	Uldspinderier
Christiansen C T Vesterg. 4 633	Mel en gros, Cement, Godning, kunstig	Hindborg Charles 38	Møller
Christiansen Fr. Købmd. 31	Korn	Holm C Havnen 1 11	Hoteller
Christiansen J Vesterg. 1 238	Cykler	Holms Mølle, Greisdalen	Hoteller
Christiansen's J C Eff. Brænderi og Gærfabrik Sønderg. 29 31	Sprittfabr., Brændevin, Gær	Holms Mølle, M P Madsen 88	Hoteller
Christiansen M Købmd. Vesterg. 6 42 & 558, Havn 147, Stats 18	Foderstoffer, Korn	Hotel Hafnia 478	Hoteller
Christoffersen C Strandg. 7 94	Murermestre	Hotel Royal 41	Hoteller
Clausen C 549	Glarmestre	Hotel Vejle 81	
Clausen C Bagerm. Sønderbro 258		Hvidehus Boglade Nørreg. 6 360	
Coops W Skibsproviantsforhandler. 542		Iversen C 433	Murermestre
Dampvæveriernes Udsalg ved Olaf Christiansen Manufakturhdl. Nørreg. 35 471		Iversen H 247	Murermestre
Danielsen J 671	Malermestre	Jacobsen Axel Sønderbro 566	Malermestre
Dansk Andels Godningsforr. 227	Godning, kunstig, (Aarhus)	Jacobsen J 435	Gartnere
Dansk Andels Æg-Export 175	Æg, Eksp. og Imp.	Jacobsen V Ørstedsg. 5 495	Malermestre
Danske Blodfoderfabrikker, Akts. 197	Foderstoffer, Melassefoder	Jacobsen I P Torveg. 7 527	Vognfabrikanter
Danske Bomuldsspinderier, De, Akts. 101, Stats 7		Jansson & Pedersen Kirket. 18 144	Elektr. Lysinstall., Lynafl.
Danske Landmandsbanks Vejle Afdeling 35	Bomuldsspinderier	Jensen Bang Torveg. 15 323	Skotojsfabr.
Dethlefsen Victor Bog- og Papirhdl. (Viggo A Hansens Eff.) Nørreg. 12 29	Banker, Incasso	Jensen C W Købmd. Kirkeg. 3 54	
Dinesen S Grønneg. 33 467		Jensen Frits, Langelinie 18 363	Arkitekter
Dolleris Andr. Bog- og Papirhdl. 396	Drejere	Jensen H P Manufakturhdl. Torveg. 3 397	Savværker
Dreyer A V & Brix Nørreg. 29 525	Mel en gros	Jensen K Grejsdalen	Gravører
Dueholm P C Havnen 10 380	Tømremestre, Trælast- og Tømmerhdl.	Jensen M	Tømremestre
Dujardin N & Søn Agentur. Vissingsg. 25 69		Jensen N 562	
Dupont J G Købmd. Dæmningen 10 63		Jensen Nic. Købmd. Tønnesg. 50	Jærnstøberier, Maskinfabr.
Engelsk Beklædnings Magasin, Carl Larsen 298		Jensen P & Co.	Sæbefabr.
Expresstrykkeriet, Chr. Høyer 460	Bogtrykkerier	Jensen Thorv. Nørrebrog. 35 355	
Feltendahl N G Sønderg. 14	Bogtrykkerier	Jensen-Tøller P Manufakturhdl. 653	
Fenneberg Hans Bagerm. 680		Jepsen Jørgen Nørrebrog. 10 477	Malermestre
Forenede Bagermestres Rugbrødsfabr. Akts. 255	Brødfabrikker	Jessen Hans 229	Maskinfabr., Elevatorer, Transmissioner, Hejseapp.
Førskoleseminariet ved Vejle for Kvinder 345	Seminarier	Johansen & Grunnet 359	Cykler
Frandsen C S Grønneg. 39	Vaaben	Johansen Henrik 109	Jærnrør
Frandsen E Vedelsg. 103	Vaaben	Johansen Jens Nørrebrog. 10	Bogbindere
Frederiksen M.	Stempler	Johansen N Bagerm. 513	
Freund Chr. Vedelsg. 552	Snedkere	Johansen Wilh.	Stenhuggerier
Funder G Torveg. 7 427	Rebslagere	Joost Wald. Herrekekviphdl. 251	
Geertsen M 15	Gartnere	Jydsk Andels Foderstofforr. 227	Foderstoffer (Aarhus)
Glud Hans Blikkenslagern. 3		Jørgensen J P Nørreg. 27	Tobakker og Cigarer
Gorrissen Th. Købmd. 9	Hoteller	Jørgensen M, Grejsdalen 731	Planteskoler
Grand Hotel 152, Stats 25		Kaltoft N 501	Murermestre
Gravesen Ole Broderi og Lingerifor. 346	Møller	Klitgaard H Manufakturhdl. 434	
Grejs Mølle	Uldspinderier	Knabberup Klædefabrik 688	Klædefabr.
Grejs Møllens Klædefabrik	Garverier	Knudsen F Overretssagf. 126	Sagførere (Se endv. Kundg.)
Grejsdals Garveri, Akts. 445	Badehoteller	Knudsen G 220	Gartnere
Grejsdals Hotel 192	Dampmøller, Møller, Mel en gros, Foderstoff., Byggryn	Knudsen K Nørreg. 390	Møbler
Grejsdals Mølle 348	Stolefabr.	Knudsen P 367	Læderhandlere
Grejsdals Stole- og Møbelabr. Akts. 194	Møbler, Stolefabr., Gyngestole, Sofaster, Snedkerart.	Knudsen P	Sagførere (Se endv. Kundg.)
Gyntelberg A 314	Sagførere (Se endv. Kundg.)	Kousgaard N B Boghdl. Havneg. 21	
Gyntelberg Jacob Overretssagf. 314	Sagførere	Kyhl Fr. Nørreg. 29 401	Isenkræmmere
Gødding Møllens Savværk og Trælasthdl. ved Bech, Bredsten	Savværker	Ladegaard Jørgen 692	Maltfabrikker
Hastrup P 286	Sagførere (Se endv. Kundg.)	Landbo-Spare- og Laanekassen for Vejle	Sparekasser
Hansen A (Spangs Eff.) Købmd. Torveg. 9 76		Opland 66	
Hansen Anton Købmd. Vesterg. 33 16	Æg, Eksp. og Imp.	Larsen C Bagerm. Fredericiag. 321	Skotojsfabrikker
Hansen A P Enggade 11 456	Savværker	Larsen Chr. F 405	
Hansen Carl & Søn Havnen 4 62 & 304	Kul	Larsen N Bagerm. Vedelsg. 539	
		Lassen's Handelsingartnerti 90	Gartnere
		Larsen & Wedel 90	Kemiske Fabr., Art. for Gartnere, Art. for Dyrlæger, Art. for Blomsterhdl.
		Lauritzen B 272	Maltfabrikker
		Laursen L Vesterg. 23 369	Cykler
		Laursen L J Langelinie 33	Snedkere
		Laursen Th. Sønderbrog. 596	Tømremestre
		Lerbæk Mølle Jellinge	Møller
		Lindtner S	Skibsbyggerier
		Lissau Chr. 420	Tobakker og Cigarer
		Lissau H Bagerm. 256	
		London Herre-Magasin ved H C Hansen 381	

Indregistrerede Firmaer.

(Uddrag af de officielle Handels-Registre.)

Ancherens Joh. Indeh. C P M Ancherens.
 Anderson J G, Neuhaus Efft.
 Bierregaard's C J Sommer Indeh. W B J Bierregaard.
 Brincker Brødr. Grejsdals Hømmerværk. Indeh. A Brincker og
 Bøgeager Teglværk. Akts. Bestyrelse: Konsul C M Windfeld-Hansen, Købmd.
 T Fog, Uhrskovhus, og Ingeniør J W Werner, Kbhvn., af hvilke to i Foren.
 tegner Frm. Aktk. 120.000 Kr.
 Christensen's Niels Efft. Akts. Bestyrelse: Købmd. W B Jost (Formand), der
 tegner Frm., og Urnager C F A Berg. Aktiekapital 2.000 Kr.
 Christiansen's J C Efftorvøgers Brønderi & Gærfabrik. Indeh. J F L Christiansen.
 Coops W. Indeh. A V Coops, Fredericia. Prøk. H C M Coops.
 Dampværveriernes Udvalg ved Olaf Christiansen.
 Dansk Smørkompagni C J Bruun & Co. Indeh. C J Bruun.
 Danske Blodfoderfabrikker, De. Akts. Bestyrelse: Mejerierne S P Sørensen, So-
 fesminde (adm. Direkt.), Købmændene C H Roose, Kolding, og M Christiansen, Vejle.
 Frm. tegnes a den adm. Direkt. eller i hans Forfald af et af de andre Besty-
 relsesmedl. Aktiekapital 200.000 Kr.
 Danske Bomuldsspindrier, De. Akts. (forhen Vejle Bomuldsspindrier). Besty-
 relse: Direkt. J R Thisted, Sagf. C L H Jensen, Odense, Gross. P M Ørnskov,
 Aarhus, Bankdirekt. P A Hoeg, Odense, Gross. A Erasmi og J F W Neekels,
 Løubeck, Justitsraad Johs. Schiødt (Formand), Fabr. N J Houmann Vejle, Fabr.,
 N P L Løberg, Kbhvn. og Konsul C H Mogensen Odense, der sex i Foren.
 tegner Frm. Aktiekapital 2 Mill. Kr. Prøk. Bestyrelsesmedlemmerne N J
 Houmann, N P L Løberg, V J Schiødt og J R Thisted samt M P Jensen, to i Foren.
 Dethlefsen's Victor Boghandel (Viggo A Hansen's Efft.) Indeh. J V C Dethlefsen.
 Dujardin N & Son. Indeh. N Dujardin og C A Dujardin.
 Engelsk Beklædnings Magazin ved Carl Larsen.
 Eriksen J & J Jeppen.
 Fabrikkernes Udvalg ved Hans Brincker.
 Forenede Bagermestres Rugbrødsfabr., De. Akts. Bestyrelse: Bagermestrene H H
 Lissau (Formand), C C Clausen og N P Johansen. Frm. tegnes af Formanden
 i Foren. med et andet Bestyrelsesmedl. Aktiekapital 28.000 Kr.
 Forenede Snekkeres Fellesmagasin. Lorentzen m. H., De, Ansv. Delt.: A C Alle-
 rup, J C Bøesen, F C C Bruhn, C F M Fischer, C C Henriksen, J E Jacobsen,
 J C Jensen, N Lorentzen, S Lund, N P Simonsen og L R Petersen. Frm. tegnes
 af N Lorentzen i Foren. med J C Jensen eller C F M Fischer.
 From's N R Øste- og Fedevareforretning, Akts. Bestyrelse: Detailist E C M
 Christiansen (Formand), der tegner Frm., og Gross. J C Andersen, begge af
 Kbhvn. Prøk. Købmand N R From. Aktiekapital 2.000 Kr.
 Greisdals Stole- og Mobelfabr., Akts. Bestyrelse: Dampskibsekspediter O
 Hansen, Fabr. C M Hess, og, der to i Foren. tegner Frm. Aktiekapital
 60.000 Kr.
 Greisdals Garveri. Akts. Uhre. Bestyrelse: H J Nielsen, Greisdalen, Bogholder S
 C Jensen, Vejle og Smødem. A Nielsen, Hamrup. Frm. tegnes af 2 Bestyrel-
 sesmedl. i Foren. Aktiekapital 20.000 Kr.
 Gødning Molles Savværk og Trælasthandel ved Bech. Indeh. C A R Bech Engelsholm
 Hansen Carl & Son, Hld., Indeh. F Hansen. Prøk. P J J Mann.
 Hansen H. Indeh. H H Møller. Prøk. H H Møller.
 Hansen's mek. Væveri, Akts. Bestyrelse: Direktørerne C M Hansen og C V Mül-
 ler, der tegner Frm. i Foren. Aktiekapital 70.000 Kr.
 Hein C & Co. Indeh. C F J Hein.
 Hvidehus Boglade ved Jul Jensen.
 Industrikafeen, Akts. Bestyrelse: Købmændene J S Thorkilsen, A Hansen og L
 H Mortensen samt Hotelejer R J T Johansen (adm. Direkt.). Frm. tegnes af
 den adm. Direkt. Aktiekapital 12.000 Kr.
 Jacobsen Brødrene. Indeh. M N og H J Jacobsen.
 Jensen P & Co. Indeh. J P M Jensen.
 Jespersen Johan. Indeh. Metha C Jespersen.
 Johansen & Grunnet. Indeh. N J Johansen og J B Grunnet.
 Jyllands Kaffe Risteri ved J P Christensen. Indeh. J P Christensen, Middelfart.
 Prøk.: H W Andersen.
 Jyllands Tilskørerakademi ved L A Mikkelsen.
 Kaffehuset ved Gustav Hansen. Indeh. G M L Hansen, Vejle.
 Kastberg Andersen M & Co. Indeh. M Kastberg Andersen.
 Landbo- Spare- og Laanekassen for Vejle Opland. Formanden Sognefoged S Han-
 sen, Balle, og Kassereren Kammerass. S Fischer tegner Frm. i Foren.
 Larsen Christian P & Co. Skotejsfabrik. Indeh. C F Larsen og A T Madsen.
 London Herre-Magasin ved H C Hansen.
 Madsen's Fr. C Efft. Indeh. A Olesen og M A Thomsen.
 Mahler T H & Co. Indeh. T H A Mahler og S A Tyrholm.
 Mogensen M J & Co., Akts. Bestyrelse: Cyklehdl. J S Maretty, Savværksejer S
 Mogensen, Jelling og Sadelmg. M J Mogensen. Frm. tegnes alene af Sidstn.
 Aktiekapital 2.000 Kr.
 Møhl N F. Indeh. Ulrikke M Møhl. Prøk.: N F B Møhl.
 Nye danske Havregrynfabrik, Den. Vejle Havregryn Mølle, Akts. Bestyrelse:
 Direktør H H Møller (Formand), Bestyrer J A H Møller og Direktør V H Møller (adm.
 Direkt.), af hvilke to i Foren. tegner Frm. Aktiekapital 60.000 Kr. Prøk.: V H Møller.
 Or. a Lehnannsgades Smør-, Øst- og Pjerkraeforretning, Akts. Bestyrer Købmd. H
 C Thorkilsen, der tegner Frm. Aktiekapital 4.100 Kr.
 Pariser-Bazaren ved A Andersen. Indeh. A V P Andersen af Kbhvn.
 Petersen & Albeck's Filial. Indeh. Frm. Petersen & Albeck, Kbhvn. Prøk.: L A
 C Christiansen.
 Randbøldals Fabrik. Indeh. J J T Grøn, Kbhvn.
 Schiøt's Chr. Efft. Indeh. C Rasmussen.
 Schollert Brødr. Indeh. A A Schollert.
 Smørhuset ved Valdemar Julius Johansen. Indeh. V J Johansen, Hellerup.
 Steensen's H Margarinefabr., Akts. Bestyrelse: Fabr. H S Steensen, Formand,
 Bankdirektør J A H P F Petersen, Overretssagf. A S D Bang, Kbhvn. Frm.
 tegnes enten af Formanden, eller af de to andre Bestyrelsesmedl. i Foren.
 Aktiekapitalen 600.000 Kr. Prøk.: Direktør H G Knudsen.
 Stolefabrikken Danmark, Ottosen & Co. Indeh. C A Otoson, der tegner Frm., J
 Andersen, J W Bengtson, Høver Sogn. og C J Hult, Greis Sogn.
 Søbelhuset ved Betty Nielsen.
 Sønderbros Bryggeri ved Markus Nielsen.
 Sønderbro's gl. Bryggeri, A Lauritzen.
 Sørensen Brødr., et Kommanditselsk. Indeh. J S C Sørensen.
 Sørensen Th. & Co., Akts. Bestyrelse: T Sørensen, der tegner Frm., J S Maretty
 og M J Mogensen. Aktiekapital 1.200 Kr.
 Thisted & Warrer. Indeh. P M N Warrer.
 Torvegades Frugt- og Grøntforretning, Akts. Bestyrelse: Træhdl. L P Laursen (For-
 mand) der tegner Frm., Gartner J Johansen og N N Topholm. Aktiekapital 1.500 Kr.
 Tøjhuset ved Carl B Clemmensen.
 Wange H & Co. Indeh. H C S Wange og Bertha M Wange, der i Foren. tegner Frm.
 Warburg Sophus & Son. Indeh. S F Warburg og H Warburg.
 Wegener V. Indeh. M V Wegener. Prøk.: H C O Wegener.
 Vejle Amts Folkeblad, Akts. Bestyrelse: Gaardejer P C Ejning, Jelling, Formand
 Amtsraadsmedl. J P Jensen, Gl. Solo. Amtsraadsmedl. A Johnsen, Hved, Brand-
 direkt. L Laursen og Redakt. C J C Sondergaard samt som Suppleanter Boghdl.
 J A Dølleris og Forstander A Brummer, Vinding. Frm. tegnes af den samlede
 Bestyrelse. Aktiekapital 240.000 Kr. Prøk.: C J C Sondergaard og A Andersen i Foren.
 Vejle Amts Svineslagteri, Akts. Bestyrelse: Gross. Aage P Heymann og Direktør
 J Nathansen, begge af Kbhvn., der tegner Frm. i Foren. Aktiekapital 200.000 Kr.
 Vejle Bank, Akts. Bankens Forretning ledes af to ligestillede Direktører: J A
 H P P Petersen og C P E Rasmussen, der forbinde Selskabet ved deres Underskrift.
 I en af disse Fravelser ligger Købmd. P C E Poulsen for den Fravelser. Be-
 viser for Indlaan og andre Forpligtelser underskrives af en af Direktørerne og
 kontratigneres af Kassereren, P C E Rasmussen. Aktiekapital 1 Mill. Kr.

Vejle billigste Beklædningsoplag ved A Christensen.
 Vejle Bolte- og Motrikfabr., Akts. Bestyrelse: Fabr. C M Hess, Købmand C F
 Brincker og Gross. A Schjøth (Formand), der to i Foren. tegner Frm. Aktieka-
 pital 110.000 Kr. Prøk.: A Brincker.
 Vejle Bys- og Amts Sparekasse. Bestyrelse: Direktør J R Thisted, Godsejer H
 Bang, Haraldskjer, og Justitsraad Johs. Schiødt, der to i Foren. tegner Frm.
 Vejle Cementstøberi ved A Bach.
 Vejle Chokoladefabr., Akts. Fabr. F A S Winkel, Kbhvn., er adm. Direkt. og tegner Frm.
 Vejle Cichorieterøreri ved Andr. Andersen.
 Vejle Dampmølle, Akts. Bestyrelse: fh. Mølleøjer H H Møller, Formand, E H
 Møller og Sagf. J P Nielsen, der to i Foren. tegner Frm. Aktiekapital 300.000
 Kr. Prøk.: H H Møller jun.
 Vejle Dampsnedkeri ved Jørgen Petersen.
 Vejle Dampvæveri ved Bundegaard og Eldrup. Indeh. J J Bundegaard og T R Eldrup.
 Vejle Eksportforretning ved Chr. Jørgensen.
 Vejle Elektricitets-Værk, Akts. Bestyrelse: Lejtn. C C Boeck, Horsens, Overrets-
 sagf. L A Damm, Kbhvn., og Fabr. J C Christiansen, der er Forretningsfører
 for Akts. Frm. tegnes af Forretningsf. alene eller af 2 Bestyrelsesmedl. i
 Foren. Aktiekapital 105.000 Kr. Prøk.: P C E Rasmussen.
 Vejle Handskfabr. C C Bardram.
 Vejle Import- & Eksportforretning, Akts. Bestyrelse: A J Olsen og C J Christen-
 sen. Sidstn. er adm. Direktør og tegner Frm. Aktiekapital 5.000 Kr.
 Vejle Kaffe- og Tøhd. A H Christiansen.
 Vejle Kiosk ved Th. Madsen.
 Vejle Konfektrefabrik, ved C M Salomonsen.
 Vejle Kulimport og Trælasthdl. ved Becker Christensen og Anthon Jacobson. Indeh.
 G B Christensen.
 Vejle Markfrøkontor, S P Winge.
 Vejle Maskinsnedkeri, Henriksen & Jeppesen. Indeh. S H Henriksen og S Jeppesen.
 Vejle Materialhdl. Cand. pharm. A H Fabers Efft. E Hvidtfeldt.
 Vejle Mælkforsyning. Indeh. S P Sørensen. Prøk.: C Poulsen.
 Vejle Mørtelfabr., Akts. Bestyrelse: Købmand A Andersen, Murormestrene C
 Iversen, H A Palm og H C J H Petersen. Frm. tegnes af Forstn. i Foren.
 med et andet Bestyrelsesmedl. Aktiekapital 6.000 Kr.
 Vejle ny Hvidtølbyggeri, Akts. Købmand S Hertzum er Bestyrer og tegner Frm.
 Aktiekapital 7.400 Kr.
 Vejle og Omegns Kulforsyning ved Poulsen og Lorentzen. Indeh. Købmændene
 P C Lorentzen og P J P C Poulsen, der tegner Frm. i Foren.
 Vejle Petroleumsaftappingsanstalt ved C S Nielsen.
 Vejle Pianomagasin og Musikhdl., Brødrene Andersen. Indeh. A J Andersen og
 J Andersen.
 Vejle Saaletæder-Fabrik, Akts. Bestyrelse: Købmd. J F L Christiansen, Købmd. M
 Christiansen, og Partikulier A Johnsen der hver især tegner Frm. Aktiekapital
 150.000 Kr. Prøk.: adm. Direktør A Seligmann.
 Vejle Sukkervarefabr. ved Rasmussen & Sørensen. Indeh. C S Rasmussen og T
 Sørensen.
 Vejle Telefonselsk., Akts. Bestyrelse: Købmændene J C Christiansen, A Schjøth
 og F C C Poulsen, der i Foren. tegner Frm. Aktiekapital 200.000 Kr.
 Vejle Trælasthdl., Akts. Bestyrelse: Købmændene G L Schachner, M Christiansen og
 A Schjøth, af hvilke to i Foren. tegner Frm. Aktiekapital 124.000 Kr.
 Vejle Trælast- og Kulkompagni, Akts. Bestyrelse: G L Schachner og P M N
 Warrer (Direktører), samt Købmændene J S Thorkilsen, N Dujardin og M
 Christiansen. Frm. tegnes af en Direkt. i Foren. med et andet Bestyrelses-
 medl. Aktiekapital 300.000 Kr.
 Vejle Træuldsfabrik, Niels Jensen.
 Windfeld-Hansen's Bomuldsspindri, Akts. Bestyrelse: Konsul C M Windfeld-
 Hansen (adm. Direkt.) og Bankdirektør H Windfeld-Hansen, Ribe. Frm. tegnes
 af et Bestyrelsesmedl. Aktiekapital 150.000 Kr.
 Worning & Petersen, Vejle Sæbefabr. Indeh. J P Worning, Vejle og A C Peter-
 sen, Mølholm, der tegner Frm. i Foren.

Kundgørelse:

SAGFØRERE I VEJLE

- Kæmner E. P. Birch, T. 126.
- A. Gyntelberg, T. 314.
- P. Haastруп, T. 286.
- Overretssagfører F. Knudsen, T. 126.
- P. Knudsen.
- P. Møller, T. 313.
- Johannes Nielsen, T. 95.
- Ad. Ohrl.
- H. Petersen, T. 156.
- Justitsraad Johs. Schiødt, T. 59.
- Sejdelin.
- C. Strandby, T. 186.
- E. Teller, T. 181.
- Henrik West, T. 183.

INKASSATIONER OG RETSSAGER.

Viborg.

Fra Kjøbenhavn pr. Jærnbane o. Fredericia—Aarhus 10³, T. o. Kallundborg—Aarhus 10² T. Indhyggerantal 1906: 9521; 1901: 8623; 1890: 8352; 1801: 2379 Ejdendsskyld: 14 Mill. Kr. Indkomst: 2,8 Mill. Kr. Formue: 11 Mill. Kr Borgmester: J C Tolderlund, B.

Table with 2 columns: Forretningsnavn og Adresse, Se Fagregistret under. Lists various businesses such as Aalkjær V Bagerm., Andersen A P., Andersen Charles Materialhdl., etc.

Table with 2 columns: Forretningsnavn og Adresse, Se Fagregistret under. Lists various businesses such as Juul Peter, Akts., Jydske Cyklebors, Akts., Jydske Kalkværker, Akts., etc.

2. Privat-Personer. (Jylland).

Aaberg C P Bygningsinspektør Landinspektør Lemvig 59
 Aaberg M Redaktør R. Thisted 89
 Aaby R. Prokurist Horsens
 Aae Hjalmar Byrådssekretær Cand. jur. Aarhus 1586
 Aakjær Jeppe Forfatter Jenle pr. Jebjærg
 Aalborg R A Ritmester Chef f. Remontedepotet R. Kolding
 Aalkjær S M Agent Struer
 Aarup R G Direktør Nykjøbing M.
 Aarup P Hølsfuldm. Nykjøbing M.
 Aarup P Chr. Postmester Fredericia 192
 Aarup I Proprietær Kallestrup pr. Hvam
 Aarup P S Proprietær Svenstrup Hvegaard pr. Mariager
 Aase R P Musikdirektør Østbirk 18
 Aasholm Chr. Proprietær Spangerhede pr. Hjørring.
 Abel Albert Købmand Kongensg. 12 Aalborg 53
 Abel Carl Fr. Sagfører Løgstør
 Abildgaard Just. Vicekonsul Gross. Randers 201
 Abildhauge A M C Sagfører R. Vestervig
 Abildskou Th. Hotelforpagter Randers 71
 Abrahamsen J N Arbejdsmand Horsens
 Abrahamsen S Skibsfører R. Esbjerg 328
 Achen Eggert Arkitekt Høegh Guldbergs G. 55 Aarhus 2288
 Agerholm P Fabrikant Thisted 116
 Agerlin A H V Skibs- og Maskiningeniør Esbjerg
 Agerschow Anton Direktør Gravensg. 1 Aalborg
 Agerschow J K Forpagter Gauderstedgaard pr. Blære St.
 Agerskov F Ingeniør Silkeborg 222
 Agersnap Hans Kunstmaler Møhlholm pr. Vejle 364
 Agger P Forpagter Hygum pr. Klinkby
 Agger M Proprietær Vadskærsgaard pr. Lemvig 2
 Aggerbeck C A Fabrikant Horsens 93
 Aggerbeck J M Fabrikant Horsens 93
 Ahlefeldt-Laurvigen Adolph Greve Proprietær Tveden pr. Agersted 6
 Ahlefeldt-Laurvigen Carl Johan Greve Tollestrup pr. Vraa
 Ahlefeldt-Laurvigen Frederik Julius Greve Høffgm. Forpagter Ulstrup pr. Ulstrup 4
 Ahlefeldt-Laurvigen Sophus Greve Birkedommer R. DM. Aalborg 1169
 Ahlefeldt-Laurvigen W Greve Cand. polit. Møllerup pr. Rønde 19
 Ahlers Johan Forpagter Skjervad pr. Grenaa
 Ahlers H L A Proprietær „Frydenlund“ Aarhus
 Ahlmann O F Herredsfoged R. Fredericia
 Ahlmann F Proprietær Daugaarden pr. Daugaard
 Ahlmann-Lorenzen N Godsejer Cand. jur. Langholt pr. Langholt 10 a
 Ahlmann-Ohlens Th. Læge Jærnbang. 14 Aalborg 1
 Aistrup Robert Slagteridirektør Vejle 75 Stats 16
 Alberg E J Højskoleforstander Testrup pr. Maarslet
 Aldal I Overlærer Holstebro
 Allin Arthur Domorganist Aabyhøj pr. Aarhus
 Alrøe R P Gaardejer Torrild pr. Odder
 Alstrup Th. A Bankdirektør Sagfører Dalgas Avenuen Aarhus 1423
 Alstrup Ths. Bøgholder Nykjøbing M.
 Alstrup J A Glas- & Læderhdl. Studsg. 5, 7 Aarhus 300 & 1212
 Alstrup Ths. Kancellier. Bankdirektør R. Skive
 Alving Th. Sagfører Sæby
 Amdisen J M Landinspektør Langaa
 Ammentorp Chr. Sognepræst Barrit
 Amundsen J J A Provst Sognepræst Skade pr. Kløvborg
 Amorsen C Overlærer Ribe
 Ancher Michael Kunstmaler R. Skagen
 Ancher Anna Kunstmalerinde Skagen
 Ancher K Maskinfabr. Horsens 255
 Andersen A C Apotekbestyrer Saltum pr. Aabybro 4

Andersen C V Apoteker Løgstør 23
 Andersen N Borgmester By- og Herredsfoged R. Nørre Sundby 1016 & 1533
 Andersen Jens Bygmester MF. Frederikshavn 18
 Andersen P Cyklefabr. Aalestrup 8
 Andersen Conrad Direktør Sønderg. 9 Kolding 165
 Andersen P Direktør Randers
 Andersen V Direktør Gammelstrup Vestbirk 5
 Andersen I M Fabrikant Overlund pr. Viborg
 Andersen Jul. Fabrikant R. Skovv. 2 Aarhus 1626
 Andersen Jens Farver Steen Billes G. Aarhus 723
 Andersen Anders Forretningsf. Vejle 673
 Andersen H Forretningsf. Ladegaardsg. 9 Aalborg 752
 Andersen N B Forretningsf. Villa „Aablink“ Randers 102
 Andersen P Forretningsf. v. Demokraten Samsogade 40 Aarhus 2301
 Andersen A Sogaard Forstander Landerupgaard Opdragelsesanstalt pr. Eltang 8 Eltang
 Andersen A Gaardejer Styvelgaard pr. Hvidbjerg
 Andersen Anders Gaardejer Ulfsund pr. Bækmarksbro
 Andersen Hans Gaardejer Amdsraadmedl. R. Ørsmas pr. Sebbesund
 Andersen P Gaardejer Bjerregrav
 Andersen C II Godsforvalter Foussingø pr. Randers 2
 Andersen Jens Gross. Rysg. 1 Aarhus 2264
 Andersen L E Hotelejer Skagen Stats 6
 Andersen N Husmand Ry
 Andersen L C Journalist Samsøg. 54 Aarhus
 Andersen Rich. Konsul Frederikshavn 46
 Andersen Ad. Købmand Hjørring 110
 Andersen Conrad Købmand Sønderlandeg. 9 Kolding 165
 Andersen Elias Købmand Frederikshavn 67
 Andersen Hans Købmand Randers 104
 Andersen Hans W Købmand Skansepalæet Aarhus 1959
 Andersen Johan Købmand Vejle 72
 Andersen L Købmand Brønderlev 1
 Andersen L M Købmand Smedeg. 81 Horsens 659
 Andersen M Kastberg Købmand en gros. Vejle 676
 Andersen Poul Købmand Holstebro 24
 Andersen A N Læge Lemvig 39
 Andersen A M Maskinfabr. Horsens 241
 Andersen A Murem. Kolding 335
 Andersen Adolph Mægler Randers 911
 Andersen P Overretssagf. Nørre Sundby
 Andersen R C Partikulær R. Villa „Pax“ Randers 576
 Andersen A Proprietær R. Engelsholm pr. Randers
 Andersen F Proprietær Ringkloster pr. Hylke
 Andersen N Proprietær Store Traugot pr. Fløenskjold 19
 Andersen O C Proprietær Hæstrupgaard pr. Hjørring
 Andersen L F Provst Sognepræst Ringgive pr. Uhe
 Andersen Jørgen Redaktør Horsens
 Andersen A Sagfører Grenaa 47
 Andersen H F Sagfører Viborg 98
 Andersen Ifolger Sagfører Randers
 Andersen Joh. Sagfører Hobro
 Andersen Mads Sagfører Hasseris Villakvarter Aalborg 65
 Andersen N Sagfører Aalestrup
 Andersen A N Skolebestyrer Hammel 45
 Andersen P C fh. Skoleinspektør R. Ringkjøbing
 Andersen Knud Slagterm. Holstebro 114
 Andersen Anton Smedem. Horsens
 Andersen J C Snedkerm. Fredericia
 Andersen Svend Snedkerm. Horsens 208
 Andersen A Sparekassebogholder Thunogade 3 Aarhus 737
 Andersen N P fh. Sparekassebogholder Randers
 Andersen Baltzer Tandlæge st. Torv 1 Aarhus 1690

Andersen Sv. Trikotagehdl. Guldsmedeg. 5 Aarhus 182
 Andersen K Tomverm. Herning
 Andersen N C Vicekonsul Købmand Aarhus
 Andersen A Væver Horsens
 Andersen Vadsholt A Proprietær Vejgaarden pr. Ulsted 15
 Andreasen E Forpagter Balskov pr. Løgten 34 Hørnslet 34
 Andreasen A Proprietær Bøgelund pr. Kolding 1 Dalby
 Andreasen A Th. Redaktør Randers 170
 Andresen Axel Hotelejer Banegaardspladsen Aalborg 574
 Andresen P Højskoleforstander Vinding pr. Vejle
 Andresen H Kancellier. Herredsfuldm. Sparekassedirektør Varde
 Andresen Chr. belg. Konsul Skibsreder Esbjerg 145
 Andresen Joh. P Orgelfabrikant Ringkjøbing 20
 Andresen Jens Sagfører Holstebro 91
 Andrup Jens Gaardejer DM. Lønborg pr. Tarm 1 Lønborg 1
 Anker Hjalmar Sagfører Mariager
 Ankersen S Gross. Kulimport Esbjerg 355
 Ankerstjerne N K Bødkerm. DM. Assentoft pr. Volk Mølle
 Ankerstjerne J Elatsraad K. DM. Randers 466
 Ankjær S H Justitiarius R. Viborg
 Antoniusen H L Forpagter Lunderup pr. Varde
 Appel Jac. Højskoleforstander R. Askov pr. Vejen 1 Askov 9
 Appel Axel Statskonsulent Dyrlæge R. Aarhus 170
 Arenfeldt Julius Fred. Stambusbesidder Sæbygaard pr. Sæby 45
 Arenstorff Fr. v. Høffgm. Overgaard pr. Havndal 8 a
 Arent H C Sagfører Skanderborg
 Arnstrup J J Overlærer V-Allé 8 Aarhus 2359
 Asbak J Redaktør Silkeborg 255
 Askov A S Læge Vejle 361
 Asmussen Oluf Købmand „Dana“ Dronn. Margrethes V. Aarhus 1970
 Asmussen Vilh. Købmand Aalborg 238
 Asmussen J S Overlærer Ladegaardsg. 14 Aalborg
 Asmussen A E S Overretsassessor Viborg
 Asp P M Fiskeeksportør Frederikshavn
 Asschenfeldt-Hansen C C J Sognepræst Seminarieforstander Nørre Nissum
 Astrup Axel Overdyrlæge Aalborg 95
 Aubeck C P Driftsinspektør Villa „Orama“ Aalborg 137
 Aubeck Frederik Redaktør Hobro 32
 Axelsen Axel Højskoleforstander R. Krabbeholm Skive
 Axelsen Axel Købmand Randers 24
 Axelsen P N Købmand Nykjøbing M. 97
 Axholm N P Stationsforstander Lunderskov

Baadsgaard H Sagfører Nykjøbing M. 113
 Baadsgaard-Bruun P Sagfører Holstebro 74
 Baagøe Christoffer Cand. theol. fh. Højskolelærer R. Fuglsang pr. Tranbjerg
 Bårns A M Redaktør Cand. theol. Nykjøbing M. 128
 Banstrup C Proprietær Østerskovgaard pr. Laasby 17
 Bach Ibsen Gaardejer Ørnebjerggaard pr. Løgten
 Bach J P Købmand Vestervig 2
 Bach MP Mejeribestyrer Vesterlykke pr. Kolding
 Bach A Murem. Cementstøber Gormsg. 4 Vejle 386
 Bach C Proprietær Tveden pr. Fløenskjold 10 Dorf 10
 Bach N C Skibsmægler Nørre Sundby 1047
 Bache Carl O Amtmand Thisted
 Backhausen A Bogtrykker Horsens 20
 Backhausen F V Bogtrykker Viborg 8
 Backhausen Sophus Bogtrykker Silkeborg 144
 Backhausen Sophus Direktør f. Akts. Bogtrykk. Backhausens Etabl. „Marialyst“ Aarhus
 Backhausen C A Litograf Vejle 526

Baess A Købmand Sønderg. 1 Aarhus
 Bagger Kr. Distriktslæge Give 1 Give
 Bagger Otto J Købmand Aalborg 84
 Bahnsen C T Sognepræst R. Skive
 Bak K Forstander Konsulent Starupgaard pr. Malling 11
 Bak A L fh. Restauratør Hjørring
 Baker G F Distriktslæge Grindsted
 Balle Erik Hoteller Frederikshavn 6
 Balle K Lærer Sønder-Ommø 8 N-Ommø
 Baller Viggo Borgmester Byfoged Kolding
 Balling Kr. Prokurist Aalestrup
 Balslev C Landinspektør Horsens 357
 Bandholtz M Enkefrue Rosenkrantzg. Aarhus
 Bang C T Amtsforsvalter R. MDR. Viborg
 Bang C N Cand. jur. Fjerritslev
 Bang E Enke e. Cand. jur. Forpagterske Østergaard pr. Malling
 Bang Fr. Forpagter Hollet pr. Flavenskjold 1 Dorf4
 Bang O de Forpagter Haraldskjær pr. Skibet
 Bang J P F Forsikand. Overkiftfoged fg. Klitinspektør R. DM. Aalholm pr. Oxboel 1 Oxboel
 Bang Fr. Godsejer Cand. phil. N-Uttrup pr. N-Sundby
 Bang HJ. de Godsejer Direktør Haraldskjær pr. Skibet 1 Bredsten
 Bang T E Herredsfoged Skerpinggaard pr. Fjerritslev
 Bang Vilh. Isekn. Maskinfabr. Nykjøbing M. 52
 Bang O Læge Heranbsg. Aarhus 2045
 Bang I C M Olieemøller Aarhus
 Bang Sophus Prof. Overlæge Dr. med. Tuberkulosesanatoriet Silkeborg 53
 Bang W Proprietær Hollet pr. Flavenskjold 1 Dorf4
 Bang C N Sagfører Fjerritslev
 Bang Hans Sagfører Esbjerg 236
 Bang V Sagfører Cand. jur. Urbanhus Aalborg
 Bang Frederik Sparekassedirektør Nykjøbing M.
 Bang J M Toldinspektør R. DM. Horsens
 Bang J Toldkasserer Kapt. R. DM. Aalborg
 Bardenfleth Vilh. Stiftamtmand K. DM. Vejle 281
 Bardram W N Stadsingeniør Fredericia
 Barfod A T Sognepræst Raarup
 Barlag N L Sagfører Randers 117
 Barlebo L R N Bankbogholder Holstebro
 Barner L T C Vandbygningsingeniør Esbjerg
 Barslund H J Maskinfabr. Esbjerg 29
 Bartsch A L A Distriktslæge Fjerritslev 5
 Basse M Gaardejer Blegind pr. Horning
 Basse Rasmus Jensen Gaardejer Agerskov pr. Horning
 Bastrup P J Sagfører Randers 361
 Bathum J Chr. Direktør Randers 23
 Baun A D Gaardejer Dahlegaard pr. Hurup
 Baune Joh. Gross. R. DM. Aarhus 2218
 Bay Mary Enkefrue Godsejerinde Follerupgaard pr. Fredericia 1 Follerup 9
 Bay Qvistgaard Forpagter Toffegaard pr. Aabybro 1 Pandrup 12
 Bay C C Herredsfoged Terndrup
 Bay Elis Proprietær Jungtegaard pr. Roslev 1 Selde
 Bayer Albert Forlagsboghdl. Aarhus 1382
 Bayer Ove Læge Aarhus 696
 Bayer Fr. Overretssagf. N-Alle 42 Aarhus 511
 Bech N S Arkitekt St. Poul's Kirkepl. 4 Aarhus 1500
 Bech Louise C H Bestyrerinde Bornehjemmet Nazareth Aarhus
 Bech Lauritz Bogtrykker Sønderg. 11 Aarhus 2070
 Bech S L Direktør Esbjerg
 Bech FA Forstander Cand. mag. Den kgl. Døvstumme-Skole Fredericia
 Bech C Herredsfuldm. Guldsmedeg. 22 Aarhus 1260
 Bech Carl Kmh. Hofjgm. R. DM. Engelsholm pr. Vejle 1 Bredsten
 Bech Gottfr. Købmand Sønderg. 17 Aarhus
 Bech August Landbrugskand. Elkjærholm pr. Kolding
 Bech Oluf Nationalbankkasserer Kolding 92
 Bech V F Overlærer Ribe
 Bech J Partikulær Paradisg. 10 Aarhus
 Bech C N Piskefabr. Aarhus
 Bech Hans Proprietær Fovslet pr. Kolding
 Bech Mathias H Proprietær Vanggaard Lejrskov pr. Lunderskov
 Becher Therese Enkefrue Klinikbestyrerinde Riishøj pr. Riis Skov 1 Aarhus 1321
 Becher Christensen Købmand Vejle
 Bechgaard Carl Købmand Lemvig 75
 Bechgaard Hans B Købmand R. Lemvig 73
 Beck Oscar C M Bygningsinspektør Arkitekt Aalborg 335
 Beck Carl Direktør f. Fane Vesterhavsbad Fano
 Beck Otto F Forpagter K. Gersdorfslund pr. Hou 4
 Beck P J Gaardejer V-Hougaard pr. Odder

Beck Aage Proprietær Enggaard pr. Hjørring 1 Sønderkov 3
 Beck A H Proprietær Nedergaard pr. Kolding
 Beck F C fh. Telegrafbestyrer R. DM. Randers
 Becker P Overlærer Skive
 Beegaard Jørgen Christian Gaardejer Stenderup pr. Kolding
 Behrend Gustav Proprietær Nyholm pr. Horby
 Behrens V Bryggeridirektør Kolding
 Behrens Augusta Enkefrue Rønneholm pr. Hjørring 1 Vraa 30b
 Beier H Herredsfuldm. Cand. jur. Randers 699 & 739
 Beier H I Hoteller Bispensg. 10 Aalborg 218 & 1518, Stats 31
 Bek Aage Sagfører Slotsg. 4 Randers 1011
 Benzon P E Sognepræst Forfatter Galten pr. Hadsten
 Bendix P Chr. Prokurator Nykjøbing M.
 Bendixen Ludvig C O Købmand Thisted 96
 Bendixsen C F Bankdirektør Sagfører Thisted
 Bendixsen A P Postmester Vestervig
 Bendixsen L V Redaktør Herning 15
 Bendixsen Fr. Carl Tobaksfabr. Konsul Thisted 60
 Bendtsen N Forpagter Naur
 Bendtsen P G Købmand MDR. Vesteraa. 25 Aalborg 1423
 Bengtson N fh. Gaardejer Vandrup
 Bennetzen H C Overretssagf. Kolding 385
 Bennike H F Oberstløjtn. R. DM. Viborg
 Benthien Avlsforsvalter Fuglsang pr. Hammel 39a
 Benthin Avlsforsvalter Frijsenlev pr. Hammel 38
 Bentsen Th. Farver Viborg
 Bentzen M P Kancellir. Exam. jur. Pandrup pr. Aabybro
 Bentzen E Forpagter Bygholm pr. Horsens 142
 Bentzen Søren Proprietær Nielsminde pr. Hjørupgaard
 Bentzon Aage Driftsbestyrer Ingeniør Odder 124 (Kontor 44)
 Benzon Ch. Kmhinde Randers
 Berbon A Partikulær R. Aalborg 891
 Berg Otto Amtsforsvalter Aalborg
 Berg Bane driftsbestyrer Kolding 5
 Berg D Direktør f. Aalborg Portland Cementfabrik Rørdal pr. Aalborg 110
 Berg J A R Distriktsdyrlæge R. Esbjerg 95
 Berg O J Kapt. Bankdirektør R. Frederikshavn
 Berg P M Prokurist Holstebro
 Berg Th. Proprietær „Ørstedsminde“ pr. Vejle
 Berg H V Sagfører Skive
 Berg N C Sagfører Skive 160
 Berg Aage Toldklarerer Hoegh Guldbergs G. 105 Aarhus 743
 Bergmann Eduard Konsul Marselisborgallé 3 Aarhus 1620
 Bergmann E C V Mægler Kirkegaardsv. 6 Aarhus 1104
 Bergmann Henry Prokurist Strandv. 8 Aarhus
 Bergsøe Jørgen Fuldm. h. Overpostinsp. R. Kystv. 25 Aarhus 1397
 Bernickow J F Slotsforv. Marselisborg Aarhus 1530
 Bernth Valdemar Borgmester Lemvig
 Berntsen A Orgelbygger Vejle 720
 Bertelsen K Frøken Egelund pr. Gravens 1 Aagaard
 Bertelsen Kr. Gaardejer Havbrogaard pr. Aars
 Bertelsen P Gaardejer DM. Rogelhede pr. Brønderslev
 Bertelsen Carl Gross. R. Skansen Aarhus 914
 Bertelsen V Justizr. fh. Skoleinspektør R. Aarhus
 Bertelsen J Proprietær Skalborg pr. Aalborg
 Bertelsen R K Redaktør Leonisg. 6 Viborg 9
 Berthelsen Jørgen Direktør ML. R. Aalborg 75
 Berthelsen Chr. Gaardejer Styvelgaard pr. Vindblæs
 Berthelsenalle Generalmajor R. DM. Aarhus
 Berthelsen G Vicekonsul R. Ringkjøbing 2
 Beyer Elise Frøken Højskolehjemmet Fredericia
 Bie I A Brygger Cand. polyt. Hobro
 Bie V Brygmester Vesterbrog. 100 Aarhus 907
 Bie H Enkefrue Lundgaard pr. Hornum
 Bie H Herredsfoged Horsens
 Bie A Købmand Hobro 41 & 9
 Bie Ove Købmand Hobro
 Bie M Sparekassedirektør Hobro
 Bie Hans Vinhdl. Danmarksg. 27 Aalborg 55
 Bie-Jochumsen Bankkasserer Thunøgade 1 Aarhus
 Bierberg Wald. Herredsfuldm. Cand. jur. Aalborg
 Bierfreund Axel Borgmester Nibe
 Bierregaard Bang Læge Frederikshavn 247
 Bigum Chr. Købmand Nykjøbing M. 2
 Bilde A Tømrer. Grenaa 79
 Bille Torben Redaktør Odder 123b
 Billenstein Olof Disponent Vesterg. 13 Vejle 455

Billeskov Jansen H Overretssagf. Thisted 189
 Binzer C L Distriktslæge Ribe
 Binzer Valdemar Sagfører Viborg
 Birch Chr. Overretssagf. Sønderg. 11 Aarhus 1764
 Birch E P Sagfører Kæmner R. Vejle 296
 Birk A L Landinspektør Hjørring 127
 Birk Oscar Chr. Sygehuslæge Ringkjøbing 53
 Birkedal Niels Købmand Ringkjøbing 4, Stats 21
 Birkefeldt G Gartner Viby J.
 Birn V H Jærnstøber Holstebro 38
 Bischoff J Bankbogholder Holstebro
 Bisgaard A M Bankdirektør Sagfører Silkeborg 100
 Bisgaard J Hoteller Thisted 61
 Bisgaard M A M Proprietær Troldkær S-Stenderup pr. Kolding 1 S-Stenderup 40
 Bissrup Vigo Apoteker Horsens 316
 Bitsch Fr. Justizr. Sagfører Bankdirektør Herning
 Bjelke Th. S Sagfører Randers
 Bjerre C C S Distriktslæge Farsø
 Bjerre Siliam Fabrikant Skive 232
 Bjerre H Gaardejer Faberg pr. Lemvig
 Bjerre J Gaardejer Bankdirektør Møllegaarden pr. Lemvig 65
 Bjerre M P Gaardejer Sir pr. Holstebro 76
 Bjerre Jacob Ingeniør Cand. polyt. Askov pr. Vejen 1 Askov 16
 Bjerre P Proprietær MF. Højstrup pr. Hadsten 1 Spørring 1
 Bjerre-Jensen M Skuespillerinde Skovv. 73 Aarhus
 Bjerregaard J Entreprenør Louiselund Ende-lave pr. Horsens Stats 2
 Bjerregaard W B J Garverm. Vejle 6
 Bjerregaard Jørgen Læderhdl. Vejle 517
 Bjerregaard P C Læge Silkeborg 156
 Bjerregaard H J Prokurator Horsens
 Bjerregaard-Jensen H Tømrerm. Aarhus 1079
 Bjørndahl C A F Landinspektør Skive 168
 Blach Jens Proprietær Ny Løgten pr. Løgten 1 Skjoldstrup 12
 Blach Jørgen Proprietær Landvæsenkommissær Thorsøelund pr. Thorsø 1 Aidt 1
 Blach Jørgen Proprietær Lykkesholm pr. Trustrup 8
 Blicher H Forpagter Hevringholm pr. Alling-aabro 1 Vivild 1
 Blichfeld Harald Direktør Sønderg. 51 Aarhus 835
 Blichfeldt H F Justizr. Ekspeditionschef R. Viborg 40
 Bloch V M Bankdirektør Aalborg 1286
 Bloch E H V S Borgmester By- og Herredsfoged R. Thisted 232
 Bloch Niels Cand. pharm. Direktør Aalborg 741
 Bloch Christen N Dampskibsfører Kjellerupsg. 10 Aalborg
 Bloch K C Direktør Norsk Vicekonsul Fredericia 118
 Bloch-Jørgensen F Bankdirektør Hjørring 223
 Blom P H Fabriksbestyrer Ribe
 Blom P E Købmand Randers
 Blom G Lærer Sparekassekonsulent DM. Ag-trup pr. Kolding 1 S-Bjært 40
 Blom A L Maskinfabr. Skanderborg 11
 Blom C J Maskinfabr. Skanderborg 11
 Bluhme H E Kommandør Godsejer K. DM. Norlund pr. Arden 1 Haverslev 2
 Blume Astrid Seminarieforstanderinde Kvinde-seminariet Aarhus 2764
 Boeck O V Provst Sognepræst Lønborg pr. Tarm
 Boesen N F Skredderm. Sønderg. 47 Horsens 307
 Boëtius J H V Rektor Randers
 Bogh J Proprietær Kellervang pr. Kolding
 Bogh Andreas Sagfører Hobro
 Boje Henriette Enkefrue Randers 735
 Boje N H Gross. Randers 488
 Bojsen E Bestyrer DM. Lethenborg pr. Skan-derborg
 Bojsen F Direktør Randers 141
 Bojsen C Gross. Esbjerg 251
 Bojsen P Gross. Esbjerg 433
 Bojsen P Landinspektør fh. Seminarieførst. R. DM. Petersborg pr. Ry St.
 Boldreel J C E Direktør Sønderg. 20 Aarhus 881
 Boldsen Chr. Gross. Randers 988
 Boldsen F C Sagfører Bankdirektør Randers 780
 Bollerup J Bogbinder Æskefabr. Randers 281
 Bollerup J T Provst Hylke
 Bolwig B M Borgmester By- og Herredsfoged Nykjøbing M. 42
 Bondesen Jacob Inspektør Vejle fjord Sanato-rium pr. Daugard
 Bondrup L Proprietær Scheelsminde pr. Aalborg
 Bonke Niels Bankdirektør Sagfører Grenaa
 Bonnesen N Chr. J Sagfører Fredericia

Bonnevie H Rordam Proprietær Anderstrup pr. Lyngby Østjyll. 11 Torndrup 14
 Borch Niels Journalist Sekretær f. Udvalget Aarhus-Randers elektr. Bane F.rom. Margrethes V. 9 Aarhus 1863
 Borch R L Kapt. i Fodf. R. Fredericia
 Borch C S Købmand Kolding 195
 Borch E A Købmand Kolding 129
 Borch-Jacobsen C V Overretssagfører Skive 122
 Borch-Jacobsen E Overretssagf. Skive 122
 Borchersen Jørgen Sagfører Bankdirektor Skovkasserer Hammel 30
 Bornemann J G F Borgmester R. DM. Aalborg 509
 Bornemann E v. Enkefrue Fredensg. 54 Aarhus
 Bornholdt N P Etatsr. R. DM. Løvenholm pr. Auning 5a
 Bornholdt M A Creagh-Kmjr. Godsejer Sørvad pr. Allingaaero 11 Vivild 7
 Borresen S S Købmand Mariager 2
 Borring I Th. Bryggeriejer Langaagaard pr. Langa 16
 Borup V F Herredsfoged R. DM. Kolding
 Borup V Proprietær Holmgaard pr. Skals 11 Møldrup 8b
 Boss J P V Borgmester R. Logstor
 Boy J C Fuldm. Hoegh Guldbergs G. 67 Aarhus
 Boye A Proprietær Haugshus pr. Jellinge 11 Jellinge
 Boye M A Sognepræst Torvild pr. Odder
 Boye Chr. Vinhdl. Studsg. 63 Aarhus 394
 Boyer Svend Gaardejer Sogaard pr. Thisted
 Boyer Anders Sagfører Horsens 95
 Boysen Th. Justitsraad Randers
 Boysen J F V Overlæge D. med. Kolding
 Boysen K L Proprietær Vandborgvestergaard pr. Bonnet 11 Strande 2
 Brabrand Victor Gross. Kystv. 23 Aarhus 119
 Bræm Th. Kommandør R. DM. Vinderslevholm pr. Kellerrup
 Brammer Max Læge Set. Pauls Kirkeplads 7 Aarhus 1736
 Bramming J Fr. Købmand Frederikshavn 199
 Bramsen N Dahlmann Gaardejer Bjært pr. Kolding 8-Bjært 15
 Bramsen L H Proprietær Lauritzminde pr. Kolding 11 S-Stenderup 1
 Brande J N Efterskoleforstander Bramminge
 Brandorff J O Kæmmer Kolding 252
 Brandorff O J Proprietær Kransbjerggaard pr. Kolding 11 Vonsild
 Brandt Otto Bankdirektor Hjørring
 Brandt N Bankfuldm. Varde
 Brandt Axel Godsejer Loystrup Hovedgaard pr. Langa 11 Laurbjerg 15
 Brandt Johannes Kobbersmed Kolding 465
 Brandt Jørgen Købmand Nykjøbing M. 40
 Brandt P Revisor Hlsskolebestyrer Bispeneg. 21 Aalborg 1954 & 927
 Brandt Jacob Sagfører Kystv. 25 Aarhus 1640
 Brandt B A Skoleinspektør Solystg. 33 Aarhus
 Brandt F J T Toldforvalter Frederikshavn
 Branth Carl Godsejer R. DM. Klarupgaard pr. Klarup
 Branth Harald Godsejer Ritmester R. Sønder-Elkjær pr. Sulsted 5
 Brasch Chr. H Sagfører Esbjerg 139
 Brask Joh. Høeg Apoteker Frederikshavn 104
 Brask Chr. Forpagter Clausholm pr. Randers 11 Voldum 6
 Brask A J Hestehdl. Randers 752
 Brask Th. J Mejerikonstulent Fredericia
 Brask Chr. Proprietær Haraldsmark pr. Hinnerup 11 Spørring 7
 Braun S Konsularagent Vinhdl. Nytorv 11 Aalborg 82
 Bredstrup Anton Vobrath Kancellir. Haraldslund pr. Hinnerup
 Bredstrup J S Prokurator Mariager
 Breinholt C Konsul Esbjerg 57
 Breinholt J St. Proprietær Bankdirektor R. S-Vinkel pr. Lemvig
 Breinholt B Rentier Esbjerg 310
 Brems Aage Elektr. Installatør Viborg 123
 Brems J Th. Fabrikant Viborg 123
 Brems L Forretningsfører Annag. 45 A Aarhus 2576
 Brendstrup E Oberst R. DM. Viborg
 Breth-Petersen Proprietær Bøgested pr. Hjørring 11 Sindal 3a
 Bretteville Axel le Normand de fh. Købmand Fiskerg. 60 Aarhus
 Briegel-Müller C Organist Komponist Vejle
 Brill Chr. Proprietær Egholmgaard pr. Tørring
 Brinch Alexis Ingeniør Cand. polyt. Tietgens Pl. 14 Aarhus 2034
 Brinch N H Skibsreder Sønderho Fano
 Brinck Niels C Fiskeeksportør Skive 113
 Brincker A Fabrikant Greisdals Hammerværk pr. Vejle 93

Brincker G Prokurst Langelinie 4 Vejle
 Brix Hans Dr. phil. Adjunkt Annebergv. Aalborg
 Brix A E Proprietær R. Landlyst Thisted 73
 Brix J Provst R. Skjodstrup pr. Løgten
 Bro J C Overlærer Kolding
 Broch Martin Garverm. Kolding 471
 Brockelmann W Malerm. Aarhus 1153
 Brockenhus C R R C Proprietær Udbygaard pr. Ørsted
 Brodersen J E Distriktslæge Nørre-Sundby
 Brodersen P Jordt Godsejer Serridslevgaard pr. Tvingstrup 11 Serridslev 5
 Brodersen Aage Journalist Randers
 Brodersen Johann Fr. Kæmmer og Forligskommissær Skagen Stats 25
 Brodersen M Vadskerforpagter Fredericia
 Broe Fr. Axel Sagfører Nibe
 Broge Hans B Revisor Østbanet. 6 Aarhus
 Brosen Søren Gaardejer MF. Farup pr. Ribe 11 Farup 15
 Bruhn Ernst Direktør Esbjerg 469
 Bruhn Forvalter Vindumovergaard pr. Rodkjærssbro
 Bruhn Nicolai Gaardejer Ryberg pr. Ringkjøbing
 Bruhn Nis Nissen Gaardejer Stenderup pr. Kolding
 Bruhn H S V Gross. Esbjerg 241
 Bruhn Frederik Herredsfoged R. Viborg 67
 Bruhn Proprietær Boddumbisgaard pr. Hurup
 Bruhn Carl Ulsoe Stationsforstander Østbanegaarden Aarhus 297
 Bruhn Ludv. Munthe Amtsforsvalter Godsejer Ribe
 Brun Alf H Kapt. i Art. Aarhus 1777
 Brun Chr. Kapt. i Fodf. Aalborg 1382
 Brun Charles Stiftamtmand K. DM. Aalborg
 Bruse I S Vinhdl. Nykjøbing M. 88
 Brusendorff C C G Kapt. R. Aalborg
 Bruun N P Direktør R. Randers 799
 Bruun P Th. Direktør Varde
 Bruun Johs. J Fabrikant Bruunshaab Klædefabrik pr. Viborg 114
 Bruun S W Fabrikant Kolding 88
 Bruun Valdemar Fabriksinspektør Randers 549
 Bruun Niels Fisker DM. Skagen
 Bruun N Forpagter Ormholt pr. Oster Vraa 11
 Bruun Jørgen Chr. Hofjgm. Kokkedal pr. Skovs-gaard 11
 Bruun C Kmhrende Steenalt pr. Ørsted 5
 Bruun O J Købmand Skanderborg 4
 Bruun Niels Marius Proprietær Ormholt pr. Ø-Vraa
 Bruun Georg Rektor Kolding
 Bruun A J Sagfører Cand. jur. N-Sundby
 Bruun Chr. Sagfører Brønderslev 5
 Bruun Chr. Skomagern. Mejlgr. 9 Aarhus
 Bruun P D Skovrider Ydby 7
 Bruun Chr. Sognepræst R. Esbjerg
 Bruun FRIB Sognepræst R. Levjving pr. Kellerrup
 Bruun L T Sognepræst Danmarksg. 33 Aalborg
 Bruun Sygeluise Skanderborg
 Bruus S Gaardejer Egaa pr. Hjortshøj
 Brücker V Valgmenighedspræst Kirkebakken Aagaard pr. Kolding
 Brütel Chr. Forpagter Hjemmitslevgaard pr. Brønderslev 31
 Brül C V Forpagter Fabrikant R. Kloster-gaarden pr. Aalborg 289
 Brül Niels Proprietær Høgholt pr. Sindal 24
 Bryndum J A C ps. Skovrider R. Silkeborg 25
 Brüning Ernst Direktør Esbjerg 141 Stats 16
 Bræstrup E C Priorinde Støvringgaard Jomfrukloster pr. Randers
 Brochner Eliot G Købmand Vester Allé 6 Aarhus 784
 Brødsgaard E Proprietær Jordrupgaard pr. Kolding 11 Jordrup 2
 Brøgger L P Vicekonsul Købmand Thisted 47
 Brøndsted K G Forfatter Overlærer v. Katedral-skolen R. Langelandsg. 106 Aarhus
 Brøndsted P O Læge Aarhus 1607
 Brøndum M V Ingeniør st. Torv 12 Aarhus 724
 Brøndum C D Købmd. Hotelejer Skagen Stats 115
 Brønnum Chr. Forpagter Gudumlund pr. Gudum-holm 10
 Buaas P J Fabrikant Aalborg 1204
 Buch A Husmand Østet pr. Vejle
 Buch Dith. Sagfører Kolding 522
 Buch Johan Sagfører Lemvig 81
 Buch P D Stempelfabr. Banegaardsg. 15 Aarhus
 Buchtrup Preben Direktør f. "Reklame Bureauet" Henrik Pontoppidans G. 12 Aarhus 1166
 Buchtrup I Th. Fabrikant Tranekjær Randers 313
 Buchtrup P A Købmand Aarhus 65
 Buchtrup Holger Proprietær Østervang pr. Randers 11 Raasted 2
 Buchwald C Enkefrue Nandrup pr. Nykjøbing M.
 Buchwald Valdemar v. Godsejer Sødringholm pr. Havndal Stats 11 Udbyhøj 6

Buchwald Fritz v. Inspektør Stamhuset Ausum-gaard pr. Holstebro 102
 Buchwald Emil v. Læge Aalborg 683
 Buchwald Henrik v. Overforster R. Kystv. 63 Aarhus
 Buchwald Emil v. Overlærer Horsens
 Buck Oluf P Godsejer Faarupgaard pr. Jellinge 11 Jellinge
 Buemann Rud. Sagfører Branddirektor Hobro 80
 Bugge Andreas Forpagter Foussing pr. Randers 11 Overfoussing 5
 Buhl Hans Bankdirektor Grenaa 117
 Buhl N H Gaardejer ML. Aadum pr. Tarm
 Buhl Peter Hotelejer Fredericia 55
 Buhl M Husmand Faaborg pr. Varde
 Buhl A Th. Overretssagf. Randers 451
 Buhl Carl Prokurst Skibsværftet Frederikshavn
 Buhl M L Proprietær Stoustrupgaard pr. Fredericia 11 Stoustrup
 Buhl P Proprietær Højmark pr. Randers 542
 Buhl Jess Rentier Fredericia
 Buhl Orla Sagfører Lemvig 50
 Buhl Poul E Sagfører Randers
 Buhl H V Skibsbymester R. Frederikshavn
 Bunc C K Kunstdrejer Thisted 102
 Bundgaard Andersen Papvarefabr. Vejle 232
 Bundgaard P C Proprietær Nyholm pr. Skive
 Bundgaard J N Sagfører Aalborg 380
 Bundgaard Th. E Skotojsfabr. Esbjerg 291
 Bundgaard Niels Jørgensen Gaardejer V-Gje-stens pr. Vejen
 Bunkeløft T J A de Fine Toldforvalter Kolding
 Burellarth M H Fabrikant Kolding 11
 Burgaard C Landbrugskand. N-Vosborg pr. Vemb 10
 Busch R Købmand Kystv. 55 Aarhus
 Busch E V C Distriktslæge Tarm
 Busch L A Proprietær Diursgaard pr. Grenaa
 Busch A O Oberstløjtn. Kmjr. R. DM. Aarhus 1315
 Buur Chr. Skoledirektor Christiansg. 24 Aarhus 1784
 Buus Anton Gaardejer Blære
 Buus K Gaardejer Plejstrupgaard pr. Støvring
 Buus J N Sagfører Kolding 315
 Byberg L R Justitsr. Bankdirektor Trøjborgv. 2 Aarhus
 Bülow Fr. v. Landbrugskand. Norslund pr. Malling 16
 Bünger F Konferensraadinde Kystv. 43 Aarhus 1185
 Byriel Jensen Gaardejer Sporup
 Büttner Christian Distriktslæge Mariager 14
 Boggild K S Distriktslæge Viborg 231
 Bogild H G Prokurator Ribe
 Bøgh L Gaardejer Giver pr. Aars
 Bøgh P Købmand Slotsg. 16 Aalborg
 Bøgh J Proprietær Kellerrup pr. Kolding
 Bølling Anton Læge Svendstrup 14
 Bømler Jørgen Skotojshdl. Sønderg. 4 Aarhus 695
 Borsholdt W. Bagern. Aalborg 369
 Boss C L Proprietær Torslevgaard pr. Ørsted
 Botker L Købmand Esbjerg 162
 Bottern Molløejer Hagenstrup pr. Ulstrup 11
 Bottern C Sagfører Skive 57

Calundan H P Planteavlskonsulent Landbrugskand. Hjørring 382
 Calundann H Kancellir. Skive
 Carlsen A Heilund Købmand Fredensg. 40 Aarhus
 Carlsen P H Mejeriejer Fredensg. 40 Aarhus
 Carlsen J P Proprietær Donsted pr. Præstero St.
 Carlsen Vilh. Redaktør Hjørring 16
 Carlsen J J Sagfører Horsens
 Carstens P A Direktør Aalborg 245
 Carstens H H Hotelevært N-Sundby 1444
 Carstensen Ed. Læge Aalborg 473
 Carø J Fr. Proprietær Nebbegaard pr. Berkop 11 Hølsgaard
 Caspersen Chr. Pianoforhdl. Frederiksg. 78 Aarhus 1728
 Castenschiöld Axel H Godsejer Ussinggaard pr. Løsning 4
 Castenschiöld Sigismund F Godsejer Ussing-gaard pr. Løsning 4
 Castenschiöld Holten Hofjgm. Cand. mag. Gl. Ryomgaard pr. Ryomgaard 1
 Castenskjöld Fr. Grevenkop-Ritmester R. Gyl-lingnæs pr. Gylling 9a
 Castonier H C V A Toldforvalter Nykjøbing M.
 Christensen C kg. Agentiinde Skanderborg
 Christensen Chr. Bankdirektor Hjørring 6
 Christensen N L Bankdirektor Sagfører Ribe
 Christensen Th. C Bankdirektor Hjørring 18 & 248
 Christensen C Bestyrer Silkeborg
 Christensen Niels Boghdl. Viborg 92
 Christensen Chr. Bogtrykker Hjørring 302

Christensen Th. Bogtrykker Esbjerg 233
 Christensen J J fh. Branddirektor Grenaa
 Christensen J M Branddirektor Kapt. R. Hohbro 130
 Christensen Fr. Direktør Randers 373
 Christensen K adm. Direktør for Portland Cementfabrikken Norden Aalborg 999
 Christensen M Entreprenør Thisted 213
 Christensen Martin Direktør Ribe 12
 Christensen P Direktør Kolding
 Christensen N P Driftsbestyrer Randers
 Christensen J J Fabrikant Skovv. 30 Aarhus
 Christensen J P Forretningsf. Skive
 Christensen Gaardejer Baadstrup pr. Skanderborg
 Christensen I C Gaardejer MF. SK. DM. Hee
 Christensen M Gaardejer Torning Vestergaard pr. Kellerup
 Christensen M Gaardejer Enner pr. Vinten-Enner Skole
 Christensen N Gaardejer Petersborg pr. Ølgod
 Christensen S Gaardejer Vellev Nedergaard pr. Ulstrup
 Christensen J A Gross. Aarhus 1700
 Christensen Chr. Hotelejer Esbjerg 72 og 186
 Christensen M P Hotelejer Tørring 7
 Christensen Oluf Hotelejer Hotel Royal Aarhus Stats 14
 Christensen C F Hotelforpagter Ryesg. 34 Aarhus 222 & 350
 Christensen Chr. Hotelforpagter Grand Hotel Aarhus 636
 Christensen M Hotelvært Frederikshavn
 Christensen L Husejer Grimstedbro pr. Hjørring
 Christensen M Husmand Bindlev pr. Sindal
 Christensen Oscar Isenkr. en gros. Horsens 123 & 594
 Christensen N C Journalist MF. Sofledalsv. 21 Aalborg
 Christensen Christen Justitsr. Landinspektør Sparekassedirektor Grenaa
 Christensen Chr. Juvelér Sparekassedirektor Randers 372
 Christensen Chr. Kladefabr. Hammel 9
 Christensen J C Kommunebogholder Exam. jur. Niels Ebbesen G. 28 Randers 750
 Christensen M C Kæmper Mariager
 Christensen Carl J Købmand Vesterg. 47 Aarhus 257
 Christensen Chr. V Købmand Kystvej 57 Aarhus
 Christensen Hans Købmand Horsens 55 & 273
 Christensen Holger Købmand en gros. Viborg 54
 Christensen Jacob Købmand Grotumsg. 1 Aalborg
 Christensen J C K Købmand NørreSundby 1150
 Christensen Jørgen Købmand Vejle 173 og 174
 Christensen Math. Købmand Ringkjøbing 1
 Christensen N Købmand Randers 156
 Christensen P Læver Redaktor Ribe
 Christensen N C Løjtn. Direktør Randers 862
 Christensen R Maskinfabr. Odder 34
 Christensen H J Murerm. Varde 61
 Christensen N A Møllebygger Kolding 258
 Christensen Knud Overlærer v. den høje Borgerskole Aarhus 2360
 Christensen Carl Overretssagf. Banegaardsg. Aarhus 1775
 Christensen C Prokurist Sønderbrog. 43 Horsens
 Christensen Proprietær Svanholmminde pr. Kongerslev
 Christensen A Proprietær Torsted pr. Horsens 368
 Christensen Hans Proprietær Kraghedegaard pr. Sulsted 7 Hjørring 7b
 Christensen K M Proprietær Klastrup pr. Hjørring
 Christensen L Proprietær Petersholm pr. Vejle 628
 Christensen N Proprietær Smidstrupgaard pr. Børkop
 Christensen Niels Proprietær Froslevgaard pr. Nykjøbing M.
 Christensen N M Proprietær Tolstrupgaard pr. Fredericia 1 Tolstrup
 Christensen O Futtrup Proprietær Ryssesteen pr. Faare
 Christensen P Proprietær Vesterladen pr. Langholt
 Christensen William Proprietær Ingerslevgaard pr. Ørsted 26
 Christensen Chr. Redaktor Skanderborg 54
 Christensen Jac. Redaktor MF. Silkeborg 276
 Christensen Marie Redaktor Bladudgiver Fredericia 65
 Christensen C Chr. Sagfører Silkeborg 75
 Christensen Chr. Sagfører Nordby Fano
 Christensen Joh. Sagfører Kasserer i Jydsk Husmandskredittforen. Boulevarden 27 Aalborg
 Christensen Joh. Sagfører Kapt. Maren Turis G. 10 Aalborg 485

Christensen Marius Sagfører Randers 609
 Christensen N C Sagfører Frederiksg. 1 Aarhus
 Christensen Vald. Sagfører Østerg. 5 Aarhus 1775
 Christensen J C Skrædderm. Kannikeg. 10 Aarhus 929
 Christensen Niels Skrædderm. R. Frederiksg. 19 Aarhus 773
 Christensen J M Snedkerm. Struer
 Christensen C H Sognepræst St. Nicolai Præstebolig Vejle 473
 Christensen J Chr. Sparekassebogholder Skjern
 Christensen Karsten Solvarefabr. Randers 372
 Christensen N C M Toldforvalter Lemvig
 Christensen C F T Toldinspektør R. Aalborg
 Christensen Anton Trikotagehdl. Set. Clemensl. 11 Aarhus 519
 Christensen A Tommerhdl. Nykjøbing M.
 Christensen G Becker gr. Vicekonsul Tommerhdl. Vejle 124
 Christensen C O Vinhdl. Thisted 188
 Christensen Dalsgaard C P Realskolebestyrer Randers 726
 Christensen Dalsgaard M Realskolebestyrer Viborg
 Christgau P V K Sagfører Viborg
 Christiansen Fr. Fabrikant Købmand Vejle 31
 Christiansen Hans Fabrikant R. Knudshøj Villav. Aarhus 1762
 Christiansen A Forretningsf. Villa Birkely Vejle 464
 Christiansen J Forretningsf. Eshjerg 118
 Christiansen V Inspektør v. Smør- og Margarinekontrollen Henrik Pontopidans G. 2 Aarhus 1918
 Christiansen C T Købmand en gros Vejle 633
 Christiansen M Købmand en gros Vejle 558
 Christiansen H Landinspektør Silkeborg 207
 Christiansen R B Overretssagf. Randers 47
 Christiansen Carl Prokurist Fredericia
 Christiansen A Proprietær Gammelgaard pr. Galten
 Christiansen Erh. Proprietær Østergaard S-Stenderup pr. Kolding 8-Stenderup 21
 Christiansen M Skrædderm. Maren Turis G. 1 Aalborg
 Christiansen V E Tommerform. FM. Aarhus
 Christoffersen S Forretningsf. Fredericia
 Christoffersen L H Maskinfabr. Eshjerg 6
 Christoffersen C Murerm. Cementvarefabr. Vejle 94
 Christoffersen Proprietær Skanderup Nygaard pr. Lunderskov 1 Skanderup 1
 Christoffersen M C Sygehuslæge Varde 11
 Christophersen Axel Sagfører Randers 675
 Christrup C M Direktør Eshjerg
 Claessen E Slagteridirektor Varde
 Claudi Jørgen Købmand Logstor 28, Stats 7
 Clausager A B Gaardejer R. Sædning pr. Skjern
 Clausager A J Gaardejer Skjernbrogaard pr. Skjern
 Clausager J Gaardejer Sinding pr. Herning
 Clausen R Frimodt Arkitekt st. Torv 7 Aarhus 341
 Clausen J Bestyrer Nykjøbing pr. Gravens
 Clausen N Direktør Skøjøbing M.
 Clausen F G Fabrikant Klosterg. 34 Aarhus 314 og 1881
 Clausen Albert Forretningsfører Hølstebro
 Clausen C P Forretningsf. Thisted 164
 Clausen C Gaardejer Hyllerslev 1 Oksbøl 13
 Clausen Ch. Gaardejer Ø-Uttrup pr. Aalborg
 Clausen C H Justitsr. Branddirektor Hølsted 45
 Clausen N C C Købmand Kolding 109
 Clausen Martin Proprietær Thidemandsholm pr. Taars 1b
 Clausen J Sagfører Esbjerg 211
 Clausen H H Skibsreder Nordby Fano
 Clausen P N Slagtehusinspektør Vejle
 Cloos Chr. Konsul R. DM. Frederikshavn 150 Stats 9
 Cloos C L Konsul R. DM. Frederikshavn
 Cohn Alfred Skuespiller Kystv. 63 Aarhus 1515
 Cohr Carl M Solvarefabr. Fredericia 109
 Cohrt Poul Gross. Heegh Guldbergs G. 69 B Aarhus 1720
 Colberg H P Forpagter Støvringgaard pr. Randers
 Cold Emil Sygehuslæge Esbjerg 348
 Colding A Bankdirektor Fredericia
 Colding L V Gaardejer Ørritslev pr. Hovedgaard
 Colding S L A Overintendant Østbanen. 9 Aarhus
 Colding E Proprietær Krabbesbro pr. Uasted 3
 Commichau C Direktør Trikotagefabr. Silkeborg Stats 9
 Conradsen P C F Direktør Horsens 264
 Conradsen R Inspektør Vaar pr. Sebersund
 Cordes Chr. Branddirektor Aalborg
 Cordes Holger V Murerm. Steen Blichers G. 2 Aalborg 812

Cordes P F Murerm. Kong Hans G. Aalborg 89
 Cortes V L Sagfører Vicekonsul Aalborg 779
 Cortsen Th. Købmand Horsens
 Cortsen O R Proprietær R. Gundestrup pr. Fjer-ritslev Bonderup 5
 Cortzen Will. Købmand Ryesg. 8 Aarhus 412
 la Cour H C D Proprietær ML. R. Trinderup pr. Sønder-Onsild
 la Cour J L V Proprietær Skærso pr. Ebeltoft Holme 1
 la Cour P Proprietær Resengaard pr. Hinnerup 23 Spørring 23
 la Cour J C B Redaktor Proprietær Heibergsg. 15 Aarhus 2010
 Cramer Hans Chr. Kancellir. Sagfører Ringkjøbing 60

Dahl Eiler Bankkasserer Skive
 Dahl Enkefrue Hals Ladegaard pr. Hals
 Dahl N Gaardejer Gug pr. Aalborg
 Dahl F Godsejer Buderupholm pr. Skjorping
 Dahl E Kmhinde Moesgaard pr. Maarslet
 Dahl Asger Overretssagf. Viborg 140
 Dahl R M Postkontrolør Randers
 Dahl Jonathan Proprietær Vanggaarden pr. Rannum 5a
 Dahl Niels Proprietær Agaardsholm pr. Roslev 11 Selde 11
 Dahl H H V Stationsforst. Fredericia
 Dahlerup C F Overkiftfoged Skagen Stats 26
 Dalberg A T S Amtsvejinsspektør Landinsp. R. Viborg 103
 Dalberg O Kmjkr. Kapt. i Art. Aarhus
 Dalgaard P fh. Bankdirektor R. Ringkjøbing
 Dalgaard C P Gaardejer Breumfod pr. Jøbjerg
 Dalgas M Oberstinde Christiansg. 25 Aarhus
 Dalgas C Skovrider R. DM. Birkebæk pr. Herning
 Dalhoff Larsen S Cementvarefabr. Aarhus 393
 Dall Jep Forpagter Wejstrupgaard pr. Kolding 10 Heils 10
 Dall M Proprietær Wejstrupgaard pr. Kolding 10 Heils 10
 Dall Niels Hansen Proprietær R. Bækland pr. Kolding 10 Heils 18
 Dalsgaard J Amtsvejinsspektør Landbrugskand. Thisted 137
 Dalsgaard J N L Dyrslæge Veterinarinspektør Aarhus 1864
 Dalsgaard Chr. Forstkandidat Kolind 1
 Dalsgaard P K Kreditforeningsdirektor ML. R. Roslev 6
 Dam A Gaardejer Riselund pr. Skanderborg
 Dam Chr. I Proprietær Villa „Expres“ Aarhus 1546
 Dam J Sognefoged Elso pr. Nykjøbing M.
 Dambmann Heinrich Sadelmagerm. Aarhus 714
 Damgaard Lauritz Chr. L Forpagter Randbolgaard pr. Vejle
 Damgaard Proprietær Andestrup pr. Kolding 6 Skanderup 6
 Damgaard Chr. Proprietær Klakring pr. Horsens
 Damkjær K F Frue Hotelejer Varde 13
 Damm M Købmand Ebeltoft 1
 Damsgaard S Distriktslæge Skagen Stats 39
 Danekert Hans Direktør Horsens 545
 Danjelsen Chr. D Overretssagf. Horsens 120
 Dantzer Chr. Bankdirektor Horsens
 Daugaad Hans Apoteker R. Løve Apoteket Randers 62
 Daugaard P Købmand Kolding 245
 Dederding N W Kapt. i Fodf. R. Viborg
 Degn Josef Bankdirektor Sagfører Hadsen 40
 Dehlholm V Apoteker Løve Apotek Vejle 1
 Deigaard O R Sagfører Herning 1
 Dethlefsen Chr. A Overlæge R. Hølstebro 48
 Dethlefsen K Proprietær Fredenslund pr. Allingaaero
 Deuntzer S Læge R. Lem Station
 Diehnen P Bankdirektor Søby
 Diechmann N V Stationsforst. Esbjerg 8
 Dige Th. C C Kammerr. DM. Øslos pr. Bjerget
 Dige Albert Konsul Tommerhdl. Skive 125
 Dige Oluf Peter Læge Skive 114
 Dinesen J Gaardejer Rørt pr. Odder
 Dinesen W L Hofjgm. Kmjkr. R. DM. Katholm pr. Grenaa 46
 Djørup Vilhelm Distriktslæge Videbæk pr. Herning Videbæk 7
 Dohmann J Landbrugskand. Kalbygaard pr. Laasby 6
 Dolleris Andr. Boghdl. Forfatter Vejle 396
 Dolleris Axel Branddirektor Thisted 75
 Dolleris A Kr. Højskoleforstander Odder
 Dolleris Fred. Tandlæge Frederikshavn 176
 Dolleris Henry C Tobaksfabr. Nykjøbing M. 6
 Dommerby P P Tobaksfabr. Randers 213
 Dons H C Amtmand R. DM. Rindomgaard pr. Ringkjøbing 5

Dorf A Th. Højskoleforstander Pastor Krabbesholm pr. Skive 227
 Dorph H G Maskinbestyrer v. Statsb. Struer
 Dorph-Petersen H Cand. polyt. Forretningsf. Aabyhøj Aarhus
 Drechsel Ernst Borgmester R. DM. Mejl. 6 Aarhus 1667
 Drescher M F russ. Vicekonsul Kolmand Speditør Kystv. 55 Aarhus 452
 Dresler G D Provst R. Frederikshavn
 Dreyer J P Frohld. Skovhøj Kolding 34
 Dreyer D Godsforsvalter Hornslet 17
 Dreyer C V J Kmh. Stiftamtmand K. DM. Skanderborg
 Dreyer P Th. Konsularagent Vinhd. Randers 592
 Dreyer F C Kolmand Kystv. 23 Aarhus 131
 Dreyer L S Prokurist Bøveders pr. Kolding
 Drost P Stadsdyrlæge Randers 358
 Drost Th. Vicekonsul Gross. Kulimpørtør Esbjerg. 10 & 481, Stats 8
 Drolse Engelberth Redaktør Randers 715
 Due J Gaardejer Albertinesminde pr. Dybdal
 Due-Petersen P Ingeniør Rysg. 2 Aarhus 1501
 Duedahl Husmand Herslev pr. Fredericia
 Duseberg Axel Maskininspektør R. Hans Broges G. 15 Aarhus 1945
 Duxen D H Skibsreder Nordby Fano
 Dybbro P Chr. Forpagter Rugaard pr. Hyllested 2
 Dybdal C Overlærer Ribe
 Dybdal A Stiftamtmand K. DM. Viborg
 Dyckjær Chr. Fiskehdl. Ringkjøbing 7
 Dyrh N Sparekassedirektør Nykjøbing M.
 Dyrh J C Vognamnd Vilhelmsminde Aarhus 2115
 Dyrhberg Jens Købmand Hobro 9
 Dyppe A L Direktør f. Dansk Forsikringssselsk. "Vermund" DM. Randers 464
 Dockert I C Proprietær M.L. Banegaardsv. Hobro

Ebbesen E Direktør Esbjerg 267
 Ebbesen Marius Gaardejer Sødalgaard pr. Ejstrup Holdepl. Bramdrup 17
 Ebbesen E Møllelejer Brørup og Sønderskov Mølle pr. Brørup
 Ebling W Købmand Cigarfabr. Fredericia 104
 Edeling Carl Fabrikant Aarhus
 Edelsteen P J R Overbanemester Marselisborg Allé 12 Aarhus.
 Edinger N C Apoteker Østerbro Apotek Aalborg 856
 Edsberg A E Stationsforstander Vejle
 Edslev J Sognepræst Øster Assels pr. Nykjøbing M
 Eefsen B Købmand Horsens
 Eeg Peder N Sagfører Kystv. 41 Aarhus
 Eft Ch. F brit. Vicekonsul Kolding 274
 Egeberg Edv. Forfatter "Ekko" Svejback St.
 Egeberg R Skomagern. Vejle
 Eggertsen Viggo Proprietær Faugaard pr. Odder 76
 Ehlers Ch. A Hotelejer Restauratør Rosenkrantzg. 21 Aarhus 1263
 Ehrenskjöld W O Friherre Inspektør v. Arbejds- og Fabrikstilsynet Kolding 426
 Eich V Proprietær Bramminge Hovedgaard pr. Bramminge 11
 Einfeldt Georg Proprietær Phoenixborg pr. Kolding 10
 Eistrup Jens Gross. Randers 761
 Ejlersen Ejler Sagfører Skjern 8
 Ejsing Peter Gaardejer M.L. Jellinge 10
 Eldrup T Direktør Vejle 275
 Elken Frederik Sagfører Kolding 290
 Elkjær H D Proprietær Vellinggaard pr. Børkop 8 Smidstrup
 Elkjær C Gaardejer Plovgaard Norby Holmsland pr. Ringkjøbing
 Ellermann C Prokurist Sønderg. 43 Aalborg
 Elmehoff Gertrud J Enkefru Randers
 Elmehoff Otto Redaktør Cand. polit. Randers 478
 Elmehoff Villh. Sagfører Dir. f. Livsfors. "Jylland" Aarhus 10
 Elmgreen Thorv. Krigsr. Direktør DM. MfDR. Steen Biechersg. 31 Aarhus
 Elmquist G Dampvadskerier Villa Senta Strandv. Aarhus 1466
 Elmquist V Dyrhauge Proprietær Hvilsbjerggaard pr. Børkop 8 Børkop
 Elsmark J Oberstløjtn. R. DM. Aldersrøvej Villa "Alpha" Aarhus
 Enevoldsen A Købmand Mariager 21.
 Engell F C C Overlærer v. Katedralsk. R. DM. Mejl. 5 Aarhus
 Engelsted G S V Sognepræst Ove pr. Hobro
 Enger Carl Fabriksmester Fredericia
 Engstrøm J Sadelmagern. Klosterg. 21 Aarhus
 Erhardi Niels Secher Gaardejer Frederikkesminde pr. Ebeltoft 10 Holme 2
 Erhardi H M Kulimpørtør Kystv. 59 Aarhus 1612

Erhardi C Proprietær Dybro pr. Kvissel 10 Lendum 5
 Erhardi Henrik Proprietær Kringelhede pr. Præstbro St. 10
 Erhardi P fh. Proprietær Kringelhede pr. Præstbro St.
 Eriehsen F Bankkasserer Aldersrøvej Villa "Ly" Aarhus 1271
 Eriehsen N Branddirektør Sæby 19
 Eriehsen Andreas Fabrikant Kolding 563
 Eriehsen Trauls Farver Aarhus 640
 Eriehsen H C J Kapt. Depotkommandør R. Vesterg. 15 Aarhus 892
 Eriksen Erik Bogbinderm. Slotsg. 15 Aalborg 593
 Eriksen H Direktør Gross. Esbjerg 12
 Eriksen Henrik Forretningsf. v. Jydske Morgenblad Vesterg. 64 Aarhus
 Eriksen A Gaardejer Villerup pr. Hjørring
 Eriksen A Husmand Oens pr. Horsens
 Eriksen A Landinspektør Aldersrø Odder
 Eriksen Gustav Proprietær Norre Holmegaard pr. Bækmarksbro 8 Bøvling 4 c
 Eriksen Svend Sagfører Kolding 309
 Eriksen C C Sognepræst R. Volstrup pr. Sæby
 Erlang F Krarup Kreditforeningsfuldm. Ringkjøbing
 Erlang F K Sagfører Ringkjøbing
 Ernst J Organist v. Frue Kirke Aalborg
 Erskine Robert br. Vicekonsul Fredericia
 Erstad-Pedersen G Gørtlerm. Aarhus 1558
 Esbensen P Gaardejer Vanggaard pr. Lunderskov
 Esbensen Vesti Gaardejer Norre Bjært pr. Kolding
 Esbensen J C Mejeribestyrer Viborg 134
 Eschen J J Distrikts- og Stadsrådg. Dr. med. Aalborg 533
 Eskesen G Sagfører Skovvej 40 Aarhus 213
 Eskildsen Jens Chr. Gaardejer Høstemark pr. Møv
 Eskildsen Søren Proprietær R. Jerlevgaard pr. Vejle 10 Østved
 Esmann Waldemar Bankdirektør Esbjerg 243
 Esmann H B Sagfører Lemvig 60
 Espersen Thor Proprietær Ramsinggaard pr. Lyby
 Espersen Jens Sagfører Hurup
 Espersen J Sognefoged DM. Durup.
 Estrup J B S Godsejer M.L. RE. SK. DM. Skafogaard pr. Mørke
 Ewald C Justitsr. Herredsfuld. Logstor 14 Rannum 14b
 Ewertsen A W Overlæge Hjørring 32
 Eyber Schack Partikulier Thisted
 Eyber Chr. M L Proprietær Skaarupgaard pr. Thisted
 Eykens A P Overretssagf. Ebeltoft 6

Faartoft A C Distriktslæge R. Nykjøbing M.
 Faarup N Købmand Esbjerg 105
 Faarvang Mejerierier Horsens 324
 Faber Aage T Borgmesterfuldm. Adelg. 12 Aalborg 703
 Faber Chr. Direktør Randers 809
 Fabricius Chr. J Konsul R. Skagen Stats 7
 Fabricius Th. Kjøbmand Holmev. Aarhus 152
 Fabricius Villh. Skovrider R. DM. Vester Palsgaard pr. Norre Snede Esbjerg 10
 Fabritius L Overlærer Bibliotekar Aalborg
 Fahrner O C C Rimester Randers
 Falbe-Hansen Emanuel Branddirektør Hølstebro 7
 Falbe-Hansen E Overretssagf. Hølstebro 7
 Falkenstein C F Inspektør Rathlousdal pr. Odder 92
 Falkman Børge Ørelæge Sønderg. 11 Aarhus 42
 Fallesen Niels Farver Viborg 110
 Fallesen Chr. E Forretningsfører Kannikeg. 17 Aarhus
 Farup S J Kapt. Nordby Fano
 Fasting L V Nationalbankbogholder Kolding
 Fastrup Jens Jensen Redaktør Ringkjøbing
 Faurschou A Proprietær Højvang pr. Aarhus 2196
 Fausing Adolph Sagfører Horsens
 Fawknor F Direktør G.L. Skivehus pr. Skive 79
 Faxholm J Føken Hirtshals Badehotel Hjørring
 Faye H G Toldinspektør Thisted
 Feddersen N C Sejmager Havneg. 2 Aarhus 92
 Federspiel J L Etatsr. fh. Postmester R. DM. Fredensg. 8 Aarhus 212
 Federspiel J S J Trafikbestyrer Fredericia
 Feilberg L F C Distriktslæge R. Mejlgade 8 Aarhus 282
 Feilberg Henning Frederik Dr. phil. Pastor emer. R. Askov pr. Vejen

Fenger P B Skolebestyrer Cand. theol. Nørrebrog. 6 Aarhus 1133
 Fenger J H Stadsingeniør Landinspektør R. Randers 591
 Ferslev V Herredsfoged Kolding 299
 Feveje A F H Læge Dalbyover 12
 Fich Johannes Provst Løgstør
 Fihl-Jensen K Forretningsf. Højgaard, Aagaard pr. Kolding 10 Aagaard
 Filtberg Chr. Etatsr. R. Strandv. Aarhus 708
 Finek H P K Sagfører Horsens 201
 Find Johannes Borgmester By- og Herredsfoged Skanderborg 10
 Find Fr. Jensen Prokurator Kolding
 Finnemann N F Proprietær Drendrupgaard pr. Vandrup 8 Ødis
 Finson John Borgmester By- og Herredsfoged R. Ringkjøbing
 Fischer St. Kancellir. Sparekassékasserer Vejle 89
 Fischer N H Kapt. Skibsreder Sønderho Fano
 Fischer A O Kæmmer Branddirektør Hobro 51
 Flach Vilh. Garverm. Aarhus 307
 Flensborg H Baneingeniør Tietgens Pl. 14 Aarhus
 Flensborg N T Gaardejer Stenderup pr. Eltang 10 Eltang
 Flensborg Thomas Christian Gaardejer Hejls pr. Kolding
 Fode Chr. Købmand Aalborg 175
 Foersom J Apoteker Vejle
 Foersom O Apoteker Svaneapoteket Viborg 10
 Fog Emil Bibliotekar Dr. phil. Strandv. 36 Aarhus
 Fog H H Bogtrykker fh. Redaktør R. Nykjøbing M. 5
 Fog M Direktør Hølstebro 10
 Fog B R H Oberst R. Aalborg
 Fogh Jens Proprietær Andigaard pr. Mørke
 Foghsgaard N Proprietær Landbrugskaud. Taastrupgaard pr. Hinnerup 20 Spørring 20
 Fogtmann H A B Kapt. i Fodf. Aalborg
 Folden Søren Hotelejer Skagen Stats 51
 Folsach Chr. v. Hoffgm. Godsejer Gjessinggaard pr. Randers 10 Ø-Torslev 2
 Folsach M v. Hofjægermesterinde Wedelslund pr. Skovby
 Fonnesbech Proprietær Skovgaard pr. Jellinge 8 Sandvad 8
 Forchhammer Georg Dr. phil. Forstander R. Det kgl. Døvstummeinstitut Fredericia
 Forchhammer H Ingeniør Rysg. 23 Aarhus
 Forsmand C Overretssagf. Hjørring 195
 Forum V Borgmesterfuldm. St. Pauls G. 1 Aarhus 874
 Forum G E Direktør Esbjerg 179
 Foss Gunnar Domorganist Viborg
 Foverskov C Direktør Randers 472
 Franck S Sadelmager og Tapetserer Randers 816
 Frandsen F W Bygmester Fredericia
 Frandsen J A Distriktslæge R. Ørsted 4
 Frandsen N Gaardejer Vorladegaard pr. Skanderborg
 Frandsen N Ødum Gaardejer Langeskov Møllegaard pr. Hadsten
 Frandsen Rasmus Gaardejer Kristrup pr. Randers
 Frandsen Julius Overlæge Odder 11
 Frandsen F S Redaktør Varde
 Frank J H Bankkasserer Assurancebestyrer Hoegh Guldbergsg. 37 Aarhus 635
 Frank J H Hidsagfører Randers 153
 Franzen Alfr. Bankdirektør Sagfører Randers 590
 Frederiksen R Overlærer Skoleinsp. Hjørring
 Frederiksen G Proprietær Knivholt pr. Frederikshavn 225
 Frederiksen E Præst Pontoppidansg. 2 Aarhus
 Frederiksen Erits Chr. Sagfører Aarhus 587
 Frederiksen P Chr. Sagfører Aarhus 2268
 Frederiksen N J Sekretær Gaardbogaard pr. Aalbæk
 Frederiksen F Sognefoged Borupgaard pr. Støving
 Freiesleben Th. Oberstløjtn. i Fodf. Kmjkr. R. Aalborg
 Frellesvig Fr. Justitsr. R. Hølstebro
 Friberg A Fabrikant Silkeborg 47
 Frich Johs. Proprietær Thorsminde pr. Laven 10 Laasby 2
 Fridericia Hilmar J Læge Studsg. 41 Aarhus 1536
 Friis A C Teilmann fh. Apoteker Nykjøbing M. 11
 Friis D Fabrikant Vejle 112
 Friis Carl Forpagter Herrschendsgave pr. Skanderborg
 Friis J Forpagter Steenalt pr. Ørsted 16
 Friis Marie Frue Badepensionat Sæby
 Friis Sophus Godsejer Duellund pr. Kallerup 28
 Friis C F Inspektør Volstrupgaard pr. Rørbæk
 Friis Lenborg Justitsr. Tøndelæge Hjørring
 Friis N P Købmand Frederikshavn

Friis O Købmand Skansepalæet Aarhus 2124
 Friis Peter Købmand Østerg. 1 Aarhus 1372
 Friis Otto Mægler Havneg. 2 Aarhus 268
 Friis B S Overretsassessor Viborg
 Friis C C H ps. Postmester K. DM. Horsens
 Friis C Redaktor Skanderborg 23
 Friis L Skomagern. R. Kannikeg. 18 Aarhus 1292
 Friis F Slagteridirektor Badev. 7 Aarhus 88
 Friis P Skovrider Korsbækshoved pr. Barrit Hornslyd 22
 Friis A Tandler Kolding 56
 Friis-Olsen Sparekassobholder Østerg. 1 Aarhus
 Friis Mogens Krag-Juel-Vind-Lensgreve Knh. Hofjgm. ML. K. DM. Frijsenborg pr. Hammel 29
 Frisch Sophus Forretningsf. Hans Broges G. 6 Aarhus 1739
 Frisch J M Læge Clemenshus Aarhus 334
 Fristrup C Bestyrer af Centralværkstedet R. DM. Frederiksalld 39 Aarhus
 Frøberg J Partikulier Fagerhjem pr. Allingaebro
 Frøberg A L Proprietær Løjtn. Østergaard pr. Durup 11
 Frost C L Gaardejer Stenderup pr. Kolding
 Frost A C Herredsfoged Holsted
 Frost F J Inspektør Ronnowsholm pr. Hjørring 30
 Fryd R C A Telegrafbestyrer Aalborg 251
 Frydendahl Proprietær Hundsbæk pr. Vejen Bække.
 Frøkjær Gaardejer MF. Vestervig
 Fuglede Wm. fh. Læderhd. Horsens
 Fuglsang A Kontorchef Vejle 532
 Funch N fh. Apoteker Randers
 Funch-Thomsen F Arkitekt Guldsmedg. 7 Aarhus 1036
 Funch-Thomsen Th. J Redaktor Vejlbj Krat Riis Skov Aarhus
 Fussing Chr. Arkitekt Horsens 484
 Futtrup Ole Proprietær Ryssensteen pr. Faare
 Færch H Proprietær Overklit pr. Hjørring S-Harridslev 2
 Færch S Tobaksfabr. Holstebro 36
 Fønss C Justitsraadinde Østboulevard 1 Aarhus
 Fønss Willum Konsul Guldsmedg. 24-26 Aarhus 1442

Gårde J K Hojskoleforstander Grejsdal pr. Vejle Gaarmann Johan Købmand Tværg. 16 Aarhus 1635
 Gad Theodor Byfoged. Politimester R. Aalborg 982
 Gad P V Distriktslæge Ulfborg 8
 Gad Vald. Overretssagfører Grenaa 112
 Gade A Sagfører Thisted 49
 Gade Carl Sagfører Ejerritslev 36
 Gall C E Partikulier Odder 53
 Galster V Redaktor Skive 52
 Geertsen Marius Bogtrykker Redaktor Guldsmedg. 16 Aarhus 993
 Geertsen H Gaardejer Kongsted pr. Fredericia
 Geil P C F Overlæge Dr. med. R. Sindssygeanstalten Viborg 164
 Geismar Ed. Sognepræst Randers St. Mortens Præstegaard Randers 1080
 Gemeleke F G Gaardejer Ingerslev pr. Ørsted
 Gemzøe H M ps. Rektor R. Randers
 Genefke Regnar Th. Købmand Hobro 49
 Gerdes Proprietær Løvballegaard pr. Løsning
 Gerlach Joseph Vinhd. Konsularagent Fredericia 1.
 Gerl-Holmen Møllejer Grejsdals Mølle pr. Vejle 348
 Gerstrøm Gustav Proprietær Frederikshøj pr. Svenstrup 10
 Gerstrøm J Proprietær Johannesberg pr. Langaa G
 Gielstrup H Købmand St. Clemens. 8A Aarhus 160
 Gierring O M Distriktslæge Grenaa 28
 Gierulff Johs Købmand St. Torv 3 Aarhus 290
 Gimsing P Læge Holstebro 41
 Ginge Alb. Direktør Hjørring 60
 Gjedde A Godsejer Glomstrup pr. Karby Ø-Hvidbjerg 7
 Gjedsted A Skovrider Lindbjerg Skovridergaard pr. Randers 5
 Gjerding Niels Gaardejer Amtsraadmedl. Frør pr. Skerping
 Gjørup V Apoteker Herning 22
 Glahn H E Domorganist R. Ribe
 Glaser L Enkefrue Fredensg. 52 Aarhus 2462
 Glasius Aug. Sagfører Vestereng pr. Aarhus 2771
 Glavind A Gaardejer Fausing pr. Allingaebro
 Gliemann V T Apoteker Ny Apotek Viborg 70
 Gliemann G Læge Sønderg. 70 Aarhus 1046

Glud Peder Cand. jur. Herredsfuldm. Randers
 Glud P Forpagter Jensgaard pr. Horsens 3
 Glud F Godsejer Merringgaard pr. Løsning 10
 Glud Einar Overretssagf. Højbjerg Mølle pr. Rodkjærbro 20
 Glud J Proprietær Bagesvogn pr. Sindal
 Glud C J Sagfører Kasserer R. Viborg
 Godbey Wm. F Vicekonsul Aalborg 627 (Kontor 105)
 Godske-Nielsen H Driftsbest. v. Papirfabrikken Silkeborg 34
 Godsken C E Forretsningsf. Viborg
 Gohr Tonnes Landinsp. Landvæsenskommissær Bejsnagaard pr. Ølgod
 Goll Aug. Byfoged Skovv. 24 Aarhus 2078
 Goos Adolf Fængselsinspektør Translatør Horsens Strafanstalt Horsens
 Gotfredsen J W Fabrikant Kolding 585
 Gottlieb Jac. Bagerm. Aarhus 654
 Gottlieb Carl Direktør Skansepalæet Aarhus 1495
 Gottlieb J P P Postkontrolør Aalborg
 Gottrup Jens Proprietær Volstrup pr. Hjerm 87
 Gøvertz-Jensen A Branddirektør Grenaa 119
 Gøvertz-Jensen A Proprietær Lyngdalsgaard pr. Trustrup
 Grabow J H Direktør Horsens 32
 Grabow M H Sagfører Silkeborg 100
 Graff Carl Købmand Eshbjerg 41
 Gramstrup-Andersen A Sognefoged Rønbjerg pr. Vestervig 3
 Grandjean C V Proprietær Ondrupgaard pr. Hundslund St. 9
 Grandjean L C Sagfører Cand. jur. Henr. Pontoppidansg. 10 Aarhus 73
 Grauer Chr. Læge Mejl. 2 Aarhus 496
 Gravesen K Badehotelejer Søndervig pr. Ringkjøbing
 Gravesen E Gaardejer Vesterager pr. Lem Station
 Gravesen C Sognefoged DM. FM. Dronninglund
 Green-Andersen Rich. Sagfører Graven 4 Horsens 400
 Gregersen G K Bankdirektør Struer
 Greibe V Skibsreder Eshbjerg 96
 Gremerod Carl Hotelejer Nykjøbing M. 19
 Groes-Petersen N Købmand Kystv. 59 Aarhus 110
 Gronemann Frederik Gross. Randers 522
 Groskopf F V C Postmester Horsens
 Grotvian F Proprietær Ørslevkloster pr. Højslev 5
 Grove P Overretssagf. Ringkjøbing 41
 Grundtvig Carl Gross. Randers 713
 Grundtvig V Overbibliotekar Assensg. 20 Aarhus
 Grünwaldt Andr. Forretningsf. Villa „Vivace“ Skovly pr. Aarhus.
 Grøbe Chr. Herredsfoged R. Vejle
 Grøholm Chr. Sagfører Nyborgg. 4 Aarhus 672
 Grønberg Andr. Thøgersen Forfatter MF. Brønderslev 28 a
 Grønlund H Dyrslæge Ronde 41
 Grønlund Chr. Hotelejer Skjern 19
 Grønlund P H Overretsassessor Viborg
 Grønlund Martin I Stabslæge Generalkommandø. lø. R. Aarhus 2444
 Grønnegaard Th. Sagfører Hobro 109
 Grønning J Købmand Nørreg. 9 Aalborg 191
 Gronvold E Direktør Randers
 Gudme I de Hemmer Provst R. DM. Villa Reerslev pr. Aarhus
 Gudme Olaf Skoleforstander Marselisborg Kostskole Aarhus 741
 Gudme P Telefoningenier Holme pr. Viiby J Aarhus 622
 Gudsoe P A Sagfører Fredericia 197
 Guldager F P Bagerm. Kolding
 Guldberg Fr. Overlæge Horsens 194
 Guldmann N C Rentier Riis Skov
 Gullev Victor Arkitekt Herning 34
 Gulmann O Overretssagfører Vesterg. 65 Aarhus 2609
 Gundesen T Lærer Gaardejer Uldbjerg pr. Skals Uldbjerg 3
 Gunst E Belysningsdirektør Grønlund 49-53 Aarhus 87 og 295
 Gydesen L Gaardejer Aast pr. Vandel
 Gyldenkrone Ove T C Lensbaron Hofjgm. Wilhelmsborg pr. Maarslet Beder 7
 Gyldenkrone-Ryssensteen H Baron Godsejer Lundbæk pr. Nibe 36
 Gylding-Sabroe P Købmand en grov Frederikshavn 54
 Gylling A Købmand Hjørring 255
 Gylstorff A Rentier Henr. Pontoppidansg. 12 Aarhus
 Gyntelberg J Overretssagf. Vejle 314
 Gyntelberg A Sagfører R. Vejle 314
 Gyring J N Exam. jur. Bankdirektør Branddirektør Nykjøbing M.

Götsche Th. Forpagter Lyngballegaard pr. Mundestrup 14 Lading 14
 Götsche H V G Banchestyrer R. Struer
 Haar P H Gaardejer Taarupgaard pr. Taulou
 Hastrup P Sagfører Vejle 286
 Hallgaard R C Apoteker Holstebro 43
 Hagemann Gunnar Godsejer Cand. polyt. Ristrup pr. Mundestrup
 Hagensen Laurette Enkefrue N-Ullerupgaard pr. Thisted
 Hagensen X Proprietær Ullerupgaard pr. Skovsted
 Hallberg O C Købmand Viborg 71
 Hald Th. Direktør Aabyhøj pr. Aarhus 2495
 Hald Herm. Forretningsfører Hasseriis Villakv. Aalborg
 Hald Jørgen Gaardejer Hugdrup pr. Dybvad
 Hald R N Gaardejer Varum pr. Randers
 Hald S Justitsr. R. DM. Randers
 Hald W Konsul Randers
 Hald S Købmand Strandv. Aarhus 2327
 Hald M J Proprietær Frederiksmunde pr. Kolding 8 Taps
 Hald P T Revisor Hans Broges G 39 Aarhus 2440
 Hallager Fr. Overlæge Dr. med. R. DM. Sindssygeanstalten Aarhus
 Halling E Sadelmager R. Aarhus 114
 Hallundbæk A Gaardejer Hødsager pr. Holstebro
 Halse A Østersforpagter Nykjøbing M.
 Halvorsen O Redaktor Forpagter Aalborg
 Hamburger A P W Distriktslæge Eshbjerg 80
 Hammelev Th. Oberst i Fodf. R. DM. Aarhus
 Hammer J Klædefabr. Silkeborg 60
 Hammer J P L Stationsforstander Hjørring
 Hammerich L Gross. R. Fredens Torv 12 Aarhus 827
 Hammerich L Konferentsr. fh. Birkedommer K. DM. Aarhus
 Hammerich E Overretsassessor R. Viborg
 Hammershaimb H Overretssagf. Hasseriis Villakvarter Aalborg 1407
 Hammershøj P V Oberstløjtn. i Fodf. R. Aarhus
 Hancke J Købmand Hurup 3
 Handberg Carl Sagfører Viborg
 Hane-Schmidt V Proprietær Bratskov pr. Brovst
 Hannemann H Driftsbestyrer Ingeniør Randers
 Hansen Karsten Amtsforvalter Kystv. 57 Aarhus
 Hansen Andreas Bankdirektør Ribe
 Hansen Edv. Bogbinderm. Horsens 226
 Hansen J Bogtrykker Randers 695
 Hansen Mads Bogtrykker Frederiks Allé 696 Aarhus
 Hansen P Bogtrykker Maren Turisg. 5 Aalborg 322
 Hansen Jens Branddirektør Gaardmand R. Nykjøbing M.
 Hansen Otto Dampskibseksped. Vejle 18
 Hansen A Direktør R. Horsens 270
 Hansen Carl Direktør Eshbjerg
 Hansen C C Direktør Skive
 Hansen Chr. G Direktør Vicekonsul Havneg. 8 Aarhus 1657
 Hansen H J Direktør Prinsensg. 26 Aalborg 941
 Hansen H J C Direktør Horsens 412
 Hansen J L J Direktør f. Aarhus Kiosk Selskab Aarhus 765
 Hansen N Direktør f. Greisdalens Stole- og Møbelfabr. Vejle 194
 Hansen O Hess Direktør Frederikshavn 115
 Hansen Enkefrue Rolsogaard pr. Knebel
 Hansen P Exam. jur. Hammel 40
 Hansen J A Fabrikant Mørem. R. Kolding 118
 Hansen Chr. L Fiskeeksportør Fredericia
 Hansen H Fiskeeksportør Thisted
 Hansen Hans Fiskeeksportør Glyngøre 6
 Hansen Forpagter Rugballegaard pr. Hatting 11 Horsens 512a
 Hansen Forpagter Flarup pr. Sønder-Onsild
 Hansen Chr. Forpagter Bagesvogn pr. Sindal 33
 Hansen H C Forpagter Vedelslund pr. Skovby 116
 Hansen H Chr. Forpagter Thyrsbæk pr. Vejle
 Hansen J Forpagter Havno pr. Hadsund
 Hansen J P Forpagter Egebaksande pr. Sjørring
 Hansen P Forpagter Mosegaard pr. Aabybro 7 Pandrup 7
 Hansen Poul Forpagter Rolsogaard pr. Knebel
 Hansen N J Forstander Himmelbergsgaarden pr. Ry 15
 Hansen Margrethe Frue Pindsmunde. pr. Volk Mølle
 Hansen H M Fuldm. Fredericia
 Hansen S U Fyrmester Skagen
 Hansen Carl Gaardejer Hem pr. Skive
 Hansen H C Gaardejer Viunggaard pr. Tarm
 Hansen H P Gaardejer Sneumgaard pr. Tjæreborg
 Hansen Mads Gaardejer Farup pr. Ribe
 Hansen Niels Gaardejer Tøving pr. Nykjøbing M.

Hansen Rasmus Gaardejer MF. R. Mammen pr. Bjerringbro
 Hansens H J Enke Gaardejerske Marsviinslund pr. Kellerrup
 Hansen Godsejer Haven pr. Horby
 Hansen Cornelius Gross, Heibergsg. 25 Aarhus
 Hansen H Gross, Kolding 132
 Hansen J P Gross, Fredericia 229
 Hansen M P Gross, Fredericia 229
 Hansen F G Herredsfoged R. Bjerre pr. Horsens
 Hansen Chr. Hotelejer Hjørring 227
 Hansen Charles Hoteleforpagter Ulvehave Badehotel pr. Vejle 2 Vinding 7
 Hansen Chr. Husmand Hvam 7
 Hansen Søren Husmand Lundum pr. Stenbjerg St.
 Hansen J Bagge Inspektør Rydhauge pr. Vinderup 49
 Hansen S Inspektør Gunderupgaard pr. Gjedsted
 Hansen S Inspektør Mariager
 Hansen S P Inspektør Langyng pr. Randers 610
 Hansen H H E Justitsr. Apoteker R. Hobro 6
 Hansen Kammerraadinde Henneberg Ladegaard pr. Fredericia
 Hansen C P Kancellir. Ribe
 Hansen H C Kancellir. Stadsingeniør DM. Horsens 9
 Hansen M Kancellir. Sparekassebogholder, Horsens
 Hansen H Chr. Kobborsmedem. Brandassistent. Klosterg. 10, 12 Aarhus 44
 Hansen Jens Kordegn Forfatter DM. Fredericia
 Hansen Frederik Kulimporfør Dampskibsreder Vejle 62
 Hansen Edv. Købmand Grenaa 8
 Hansen Frands Købmand Vicekonsul Mejlg. 78 Aarhus 121
 Hansen Martin Købmand Studsg. 33 Aarhus 355
 Hansen N K Købmand Herning 38
 Hansen Eil Læge Kolding 542
 Hansen P Lærer Torsted pr. Horsens
 Hansen Marius Manufakturhdl. Falstersg. 17 Aarhus 1926
 Hansen F L Maskinfabr. Holstebro 82
 Hansen J P Maskinfabr. Hjørring 168
 Hansen H F Murerm. R. Varde
 Hansen Th. Postmester K. Randers
 Hansen N Prokurist Grejsdalen pr. Vejle 194
 Hansen Alfred Proprietær Bruusgaard pr. Randers
 Hansen Chr. Dinesen Proprietær Overbygaard pr. Kolding 9 Vonsild 9
 Hansen F Proprietær Attrupgaard pr. Trustrup 8 Hyllested 8
 Hansen H Proprietær Korslund pr. Brønderslev 4 Hallund 4
 Hansen H Chr. Erhardt Proprietær Lyngaa pr. Hadsten
 Hansen J Proprietær Tanderup pr. Studsgaard
 Hansen J Proprietær A. Kringsholm pr. Karby
 Hansen J F Proprietær Liselund pr. Kellerrup 4b Hvam 4b
 Hansen K B Proprietær Bromsgaard pr. Bonnet 2 Dybe 2
 Hansen P Proprietær Kjeldkær pr. Vejle
 Hansen P Proprietær Frederikshaab pr. Allingaa-bro
 Hansen P C Proprietær Handbjerg Hougaard pr. Handbjerg
 Hansen H V Provst Sognepræst R. Nykjøbing M
 Hansen H Redaktionssek. Guldsmedg. 24, 26 Aarhus 1346
 Hansen H P Redaktør Osterbro 103 Aalborg 330
 Hansen H P Redaktør Grenaa 44
 Hansen J A Redaktør Kong Hanssg. Aalborg 904
 Hansen K Redaktør Riis Skov Aarhus 752
 Hansen Knud Redaktør Kolding 592
 Hansen P Redaktør Randers 158
 Hansen E M Sagfører Esbjerg 90
 Hansen Hans Riis Sagfører Herning
 Hansen H L Sagfører Aars 3
 Hansen H M Sagfører Randers 165
 Hansen J L Sagfører R. Kolding 69
 Hansen Lauritz Sagfører Cand. jur. Silkeborg 72
 Hansen R Skoleinspektør Hobro
 Hansen H O Skorstensfejerm. St. Pauls G. 42 Aarhus 328
 Hansen P Slagteridirektør Løgstør.
 Hansen Jac. Sognepræst R. Thisted
 Hansen Jens Sognepræst Hatting
 Hansen O F Begtrup fh. Sognepræst R. Aalborg
 Hansen Eskild Sparekassebogholder Gaardejer DM. Hornum pr. Braaskov
 Hansen Fr. Statskonsulent R. Askov pr. Vejen 12 Askov 12
 Hansen Carl V Telegrafbestyrer Fredericia
 Hansen H Marius Typograf St. Pauls Kirkepl. 15 Aarhus
 Hansen-Møller E Dampmøller Kjellerupsg. 1 Aalborg 512

Hansen-Møller H sen. fh. Dampmøller Vejle
 Hansen-Møller H jun. Direktør f. Akts. Vejle Dampmølle Vejle
 Hansen-Møller Valdemar Direktør f. Vejle Havregryns Mølle Greisdalen Vejle 357
 Hansen-Soholt C Købmand Brønderslev 30
 Hansen J P Kvar Direktør St. Pauls Kirkepl. 16 Aarhus
 Harboe H Chr. Overlæge Randers 140
 Harboe N M Provst R. Hjørring
 Harboe P N Skibsreder Nordby Fano
 Harek H C Overretssagf. Varde 69
 Harek A Sagf. Bankdirektør R. Varde 69
 Harder Hans Ad. Sagfører Esbjerg
 Hardt H Dahl Sagfører Kolding 368
 Harkjær N C Gaardejer Snedsted
 Harpoth J P Sparekassedirektør Ringkjøbing
 Harries Theodor Proprietær Hanstedgaard pr. Horsens
 Hartogs Leo Vicekonsul Esbjerg 125
 Hartvig-Møller Erik Læge Bjerringbro
 Hartvigsen Hartvig Gaardejer Store-Hovedgaard pr. Hovedgaard 5
 Hartvigsen Marie Gaardejerske Haastrup pr. Fredericia
 Hartvigsen H Proprietær Pjedsted 2 Pjedsted
 Hartz F Proprietær R. Lundholm pr. Skive
 Hasle S Kreaturhdl. Banegaardsg. Aarhus 1800
 Hasle Fr. Slagterm. I. Torv 6 Aarhus 284
 Hassager Carl Mægler Randers 92
 Hasselbaleh B M Amtsevisør Skatteraadformand Landsvæsens- og Forligskommissær R. Hvide Hus Skovsgaard
 Hasselbaleh H Forpagter Vilsbæksminde pr. Brøst
 Hasselbaleh Otto Jærnstøber Grenaa 42
 Hasselbaleh Steen Købmand R. Torveg. 16 Randers 121
 Hasselbaleh Jacob Overretssagf. Aalborg 772
 Hasselbaleh A M Prokurator Hospitalsforstander R. DM. Aalborg 205
 Hasselbaleh F Proprietær Frederikshvile pr. Hjalteprup 3
 Hasselbaleh Fr. Proprietær Dostrup Mølle pr. Dostrup 12 Hobro 125b
 Hasselbaleh J Proprietær Linderunggaard pr. Sindal 2 Linderum 2
 Hasselbaleh Peter Proprietær Aastrup pr. Hjørring 1 S-Harridslev 1
 Hasselriis Fr. Fabrikdirektør Vicekonsul Nørre Allé 30 Aarhus 2079
 Hasselriis C Skoleinspektør Skive
 Hassing Michael Købmand Randers
 Hassing Sextus Materialist Fredericia 187
 Hastrup C A J Borgmester By-Herredsfoged R. Skive 113
 Hastrup O F Gaardejer Østergaard pr. Hjørtshøj
 Hastrup A Jægermester Holbækgaard pr. Ørsted
 Hastrup Einar Sparekassékasserer N-Allé 30 Aarhus
 Hauberg G Statsskovrider Mosskovgaard pr. Skjorping 14
 Hauch Henrik Forstander Asmildkloster Landbrugsskole pr. Viborg 288
 Hauerbach A G Politiasst. Østbanet. 4 Aarhus 1999
 Hauerstev Chr. Bankdirektør Købmand Nibe 16
 Hauerstev E Sagfører Branddirektør Randers 161
 Haugsgaard Tomrerm. Savværksejer Thisted 151
 Haugsted Emil Distriktslæge „Bakkehus“ pr. Brødstrup 29
 Haugsted Ejler Underbibliotekar Cand. mag. St. Pauls Kirkepl. 7 Aarhus
 Haugstrup S Gaardejer Horup pr. Jellinge
 Haunstrup E Bankdirektør Vejen
 Haurum N Chr. Redaktør Nykjøbing M.
 Haven Chr. v. Distriktslæge Ebeltoft 7
 Haxthausen A J E Oberst Chef f. 4. Udskrivningskr. R. DM. Fredensg. 26 Aarhus
 Hebsgaard L Gaardejer Damsgaard pr. Hordum
 Hedegaard Anders Gaardejer MF. Togaarde pr. Præstbro St.
 Hedegaard S Gaardejer Salling pr. Vindbles
 Hedegaard N Gross. Esbjerg 2
 Hedegaard Peder P Købmand R. Nørre Sundby 1002 og 1111
 Hedegaard M Proprietær Refshedegaard pr. Hurup
 Hedemann O Direktør „Højly“ Strandv. Aarhus 655
 Heegaard P H H Provst Spentrup
 Heeno Andreas Købmand Mørksg. 1 Aarhus 2652
 Heerfordt Fr. Havneingeniør Randers 1060
 Heerfordt Otto Hjørring 162
 Hegelund J Dyrslæge Bakkebo pr. Brørup
 Hegelund N Maskinfabr. Horsens 255
 Hegelund-Lange H C Læge MF Kleitrup pr. Hobro 6 Kleitrup 6

Heger C N Gross. Randers 3
 Heiberg P W Stiftslysikus Dr. med. R. DM. Viborg
 Heide H Fabrikant Horsens 159
 Heidemann J Købmand Hassers Villakvarter Aalborg 1365
 Heidmann N Redaktør Frederikshavn 74
 Heie Sophus Redaktionssek. Skive 52
 Heilesen C Direktør Gaardejer R. Dalgaard pr. Hjørring 2 Tornby 1
 Heilmann Chr. Proprietær Tammestrup pr. Skanderborg 4 Ustrup 4d
 Heilskov J Gaardejer Haverslevgaard pr. Arden 1 Haverslev 12
 Heilskov Jens Købmand Nykjøbing M. 1
 Hein S P F Ingeniør Banebestyrer R. Fredericia 244
 Heise Chr. Overretssagf. Hospitalsforst. R. Viborg 17
 Helle L Bankdirektør Bramminge
 Helleberg Maja Forstanderinde f. Silkeborg Husmoderskole Silkeborg
 Hellner C J Murerm. Viborg
 Hellum E Chr. Jul. Sagfører Aalestrup
 Helms Adam Apoteker Horsens 102
 Helms R Forpagter Rodstenseje pr. Odder 33
 Helms E Gaardejer Bygballer pr. Hjørtshøj
 Helms Th. Løjtn. Proprietær Kirstineberg pr. Hjørtshøj 13 Elsted 13
 Helms P G Provst Sognepræst R. Borris St.
 Helms Johs. Skovrider Løjtn. Silkeborg 25
 Helsing Chr. A. Kapt. i Fodf. Aarhus
 Helsted Vigo Kunstmalers Horsens
 Helstrup M D Maskinforhdl. Herning 72
 Helstrup W Vicekonsul R. Thisted 66
 Helzen F J A Herredsfoged Odder
 Helweg H L Driftsbestyrer Ingeniør R. Vejle
 Helweg-Larsen V L Stiftsprovst R. Viborg
 Helver Cand. jur. Hypotekforeningsdirektør Randers
 Helverskov A Gaardejer Bejstrup pr. Bonderup
 Hemmingsen T V Oberstløjtn. R. DM. Fredericia
 Hempel J C Distriktslæge Kolding 185
 Henckel William Tobaksfabr. Skive 43
 Henningsen G M ps. Overlærer R. Niels Ebbesens G. 5 Aalborg
 Henningsen Erik Proprietær Cand. phil. Ørskovgaard pr. Tvingstrup 2 Ørskov 2
 Henningsen V Provst Grejs pr. Vejle
 Henningsen Imm. Skoleforst. Translator Aarhus 1883
 Henriksen Chr. Forpagter Benzon pr. Grenaa 4b Thorso 4b
 Henriksen V P Gaardejer DM. Okkels pr. Herning
 Henriksen Chr. Gross. Kolding 113
 Henriksen P W Proprietær Vibøgaard pr. Jøbjerg 1 Grinderslev 13
 Henriksen M Bestyrer Bustrup pr. Skive
 Henriksen N Elektriker Thyrag. 4 Aalborg 796
 Henriksen M Forpagter Landvæsenskommissær Eskjær pr. Jøbjerg 1 Grinderslev 15
 Henriksen H P Købmand Trojborgv. 8 Aarhus 1809
 Henriksen H Tomrerm. Vejle 565
 Hergaard N J Fabrikant Rysg. 9 Aarhus 634
 Herlov P H Inspektør v. Arbejds- og Fabrik-tilsynet Vesterg. 63 Aarhus 904
 Herlov J F Telegrafbestyrer Aarhus 1392
 Herlov-Müller Ludv. C Dyrslæge Rosenly Bjer-ringbro
 Hermansen Th. S Fotograf Guldsmedg. 33 Aarhus 1131
 Hermansen N Gaardejer Stenderup pr. Varde
 Hermansen H Sagfører Varde 19
 Herrschend Chr. Fr. Slagthusbesidder Herrschendsgave pr. Skanderborg 1 Gjesing 5
 Herschend Aage Direktør Bropalæ Aarhus 1804
 Herskind Elisa Enkefrue Ørlevkloster pr. Højslev
 Hertz C V Gasværkskasserer Metalvarefabr. Randers 236
 Hess C M Fabrikant R. „Flegborg“ Vejle 334
 Hestbech Charlotte Frue „Lemvig Avis“ Lemvig 3
 Hestbech P Gaardejer Refsgaard pr. Hurup
 Hestbech Chr. Købmand Bramminge 1
 Hestbech P Købmand R. Skive
 Hestbech F Papirhdl. Lemvig 30
 Hey A Provst R. Almunde 1 Almunde
 Hilarius-Kalkau H A Oberstløjtn. R. DM. Fredericia
 Hildebrandt H A Overlæge R. Fredericia 63
 Hilligsøe A Købmand Thisted 54
 Himmelstrup G Forstander Skamlingsbankens Højskole pr. Kolding 1 Hejls-Vejstrup 26
 Hindborg Charles Papirposefabr. Vejle 38
 Hinding J Justitsr. Læge Nykjøbing M. 101
 Hingelberg Frantz Guldsmed Aagade 39 Aarhus 1368
 Hiort-Lorenzen Rudolf Baneingeniør Struer

Hirth W F Apoteker Skive 140
 Hjelm A Ekspeditionschef Ny Grønneg. 11 Aarhus 46
 Hjørring P Købmand Randers 103
 Hjerrild-Pedersen S Overlærer Thyrag. Aarhus 2357
 Hjørsing P Købmand Randers 78
 Hjorth Forpagter Østergaard pr. Langaa 5
 Hjorth Forpagter Sobygaard pr. Hammel 6 Sobyvad 6
 Hjorth Forpagter Vingegaard pr. Sønder-Onsild 9 Faarup 9 b
 Hjorth J Gaardejer Napstjært pr. Frederikshavn
 Hjorth J L Godsejer Tustrup pr. Skorping 7
 Hjorth R Gross. Studsg. 29 Aarhus 214
 Hjorth J Kapt. Driftsbestyrer Nørre Flodals Fabrikker pr. Svenstrup 2
 Hjorth J V Proprietær Raakildegård pr. Støvring 6
 Hjortkjær C Direktør Aars
 Hjortshøj E Mejerier Thuneg. 19 Aarhus 1756
 Hjulær A E Adjunkt Randers
 Hobolt R I Gross. Vejle 212 og 483
 Hobolt L A Læge Østbirk 214
 Hoegaard Niels Sparekassedir. Sygehusskasserer Gaardejer Hvidbjerg 7
 Hoff Birger Overretssagf. Nykjøbing M. 141
 Hoff S B M Proprietær Vang pr. Sulsted
 Hoff V Ove Ritmester V-Allé Aarhus 879
 Hoff-Hansen Emil Overlæge Kysthospitalet Juelsminde 114x
 Hoffmann J C Entreprenør Michaelsensg. 1 Aarhus 1855
 Hoffmann Harald Hotelejer Sæby 15
 Hoffmann Carl B Maskinfabr. Esbjerg 296
 Hoffmann C N A K Toldforv. Varde
 Hoffmeyer N F Th. Apoteker Fabrikejer R. Bruunsg. 64 Aarhus 385
 Hoffmann O A H Manufakturhdl. Bramminge 30
 Hoffmann A Møbelfabr. Vesterg. 35 Aarhus
 Hoffmann G C A Møbelfabr. V-Allé 21 Aarhus
 Hoffmann H H Prokurist Mørksg. 10 Aarhus
 Holbech V C B Toldkasserer R. Horsens
 Holch K Ø Borgmester Esbjerg 453
 Holle Edv. Bagerm. Vesterg. 15 Aarhus 116
 Holle Fritz Iseknr. Hornum St.
 Hollerup-Hansen P Proprietær Højbjerggaard pr. Rødkjærsbro 14
 Hollesen C C Proprietær Solhngaardsholm pr. Aalborg 215
 Hollesen Th. Proprietær Stinesminde pr. Høbro 1
 Hollesen Therkild Proprietær Dalsgaard pr. Hadsund 12
 Hollender L Teglværksejer Kolding 46
 Holm E Bagerm. Aarhus
 Holm Olaf Brygmester Nørretovr 3 Horsens
 Holm Thorbjørn Dr. med. Reservelæge Sinds-sygeanstalten pr. Aarhus 702
 Holm Dortha Enke e. Godsejer Krastrup pr. Løgster
 Holm Søren Forstander Borris Landbrugsskole pr. Borris
 Holm A Gaardejer Dronningholm pr. Fjerritslev
 Holm K Gaardejer Østergaard pr. Løgster
 Holm Godsejer Louisedal pr. Halkjær Vægger 12
 Holm F L Herredsfoged R. Randers
 Holm August Kasserer, Hænr. Pontoppidans G. 32 Aarhus 2536
 Holm J Kreaturesportør Kolding 236
 Holm Aage Proprietær Landbrugskand. Borchs-minde pr. Braaskov 16
 Holm Axel V Proprietær Lillerup pr. Horsens Østbirk
 Holm Chr. O Proprietær MF. Eskjær pr. Tolne 3 Mosbjærg 3
 Holm Peter Sagfører Ringkjøbing
 Holm Vilh. Sagfører Cand. jur. Nørresundby
 Holm R J Seminarieforstander R. DM. Vejle
 Holmark Søren Chr. Sagfører Aarhus 1180
 Holmblad S Driftsbestyrer Ingeniør Horsens 42
 Holmboe J C G Købmand Horsens 243
 Holmen Chr. Gross. Hjørring 90
 Holm-Petersen A C Sagfører Bankdirektør Ebel-toft 20
 Holst M C Cand. polyt. Ingeniør Højbergsg. 5 Aarhus 1467
 Holst C A Direktør Mørke St.
 Holst S Gaardejer Kongsgaard pr. Knebel 14b
 Holst Niels Gross. Hans Broges G. 29 Aarhus
 Holst Vald. Kapt. R. Kystv. 43 Aarhus
 Holst L Justitsr. Købmand R. Skagen, Stats 17
 Holst O Nicola Landinspektør Nykjøbing M. 100
 Holst A Proprietær Gunderupgaard pr. Gjedsted
 Holst Chr. Proprietær Kongens Hørgaard pr. Kolding 8-Stenderup 4
 Holst H Proprietær Brandberg pr. Jellinge 4 Jellinge

Holst C Sagfører Aarhus
 Holste V Forpagter Sophie-Amaliegaard pr. Hornslet 13a
 Holstein L v. Postmester Hjørring
 Holstein-Rathlou Emil v. Højfjg. R. Rathlous-dal pr. Odder 20
 Holsten Kirstine Enke e. Godsejer Sødringholm pr. Havndal
 Holsoe P E Byfoged Randers
 Holten-Andersen Cand. polyt. Direktør Nørre Sundby
 Holtzermann A Skoleforstanderinde Silkeborg
 Honnens de Lichtenberg J Godsejer Birkum-gaard pr. Nørre Sundby
 Honnens de Lichtenberg H H Højfjg. Kmjkr Bidstrup pr. Laurbjerg 9
 Honoré H Redaktør Fredericia 71
 Honum F C M Stationsforstander Mfæd. Rød-kjærsbro
 Hoppe I Kmh. Amtmand K. DM. Randers 85
 Hoppe C B Kreditforeningsdirektør Godsejer R. DM. Ringkjøbing
 Hoppe L K Købmand Randers 15
 Hornbech Axel Fabrikant Hadsund 1
 Hornbech Johan Fabrikant Hadsund 1
 Hornbech Chr. Købmand R. Hadsund 35
 Horneman A W Herredsfoged Pandrup pr. Aabybro
 Hornemann J Forpagter Birkelse pr. Aabybro 7
 Hornstrup N C Gaardejer MF. Nygaard pr. Tødbøl
 Hornstrup J Proprietær DM. Møgelvanggaard pr. Snedsted
 Hostrup Helge Redaktør Henrik Pontoppidansg. 32 Aarhus 1850
 Hou W Justitsr. Sparekassedirektør R. Hjørring 97
 Houe S Gaardejer Køjbjerggaard pr. Kolding
 Houmann N Direktør Vejle 60
 Houmann N Postkontrolør Aarhus
 Houmøller L P Direktør Frederikshavn 248
 Houmøller J A Købmand Bankdirektør Hølstebro 35, Stats 10
 Hovard H C Telegrafbestyrer Løjtn. Eshjerg Stats 4
 Hove A T Direktør Thisted 148
 Hove C P Gaardejer Teglgården pr. Vestervig
 Hove Niels Sagfører Kolding 546
 Hovgaard A Godsejer Demstrup Hovedgaard pr. Havndal Dalbyovm 17
 Hoymøller P Proprietær Kirstinedal pr. Ny-kjøbing M.
 Howitz F A R Oberstløjtn. R. DM. Viborg
 Hude Carl v. d. Konsul Mægler Skovv. 22 Aarhus 546
 Hude H. v. d. Mægler Skovv. 22 Aarhus 2582
 Hugger M J Sogneraadformand Vonsild pr. Kolding Vonsild
 Hull Morten Christensen Gaardejer Øster Bor-ding pr. Silkeborg
 Husted Valdemar Apoteker Loveapoteket Aal-borg 104
 Husum N P O Stationsforstander Løjtn. Viborg
 Husum Julius Vejassist. DM. Randers Mark pr. Randers 754
 Huth V C J A v. Herredsfoged Ribe 9
 Hvass A Forpagter Randrup pr. Kongerslev
 Hvass H H Herredsfuld. Herning.
 Hvass F T Jægermester Randrup pr. Kongerslev S-Kongerslev 15
 Hvedstrup H Sagfører Skatteraadformand Es-bjerg 177
 Hvelplund M Landinspektør Vurderingsform. i Esb. Skyldkr. Esbjerg 30
 Hviid Enkefrue Grenaa
 Hviid A Forpagter Løjtn. Kollerup pr. Hadsten
 Hviid P Højskoleforstander Skals
 Hviid R Murerm. FM. Henrik Pontoppidans G. 2 Aarhus 852
 Hviid M J Proprietær Kollerup pr. Hadsten
 Hviid C Sagfører Vinderup 41
 Hvilsted L P Bankdirektør Thisted
 Hvilsted E Mekaniker Cyklehdl. Mariager
 Hygom Chr. Kanner Højbjerg
 Hygom H sokyndig Synsmand Strandv. 12 Aar-hus 1771
 Hylleberg N C C Fabrikant Viborg 195
 Hyllested Aage Direktør MfDR. Esbjerg 258
 Hyltoft Christian Teaterforv. Randers 291
 Hoeg Niels Stads- og Havneingeniør R. Aal-borg 78
 Hoegh A Proprietær Gunderuplund pr. Aarhus 3 Spørring 22
 Hoegh-Guldberg O Cand. jur. Borgmesterfuldm. N-Allé 5 Aarhus 1324
 Hoegh-Guldberg Ove Læge, Klinik for Øre-, Næse- og Halssygdomme, Aarhus 482
 Høfler M F Provst Als Præstegaard pr. Hadsund
 Høgsbro Skovrider Vejle 216

Høgsted Vilh. Bankdirektør Hjørring
 Høhling Anna Enkefrue Dalagergaard Sønder Bjært pr. Kolding 8-S-Bjært 22
 Høiriis A Proprietær Petersminde pr. Odder 8 Røth 7
 Høiriis L A Proprietær Røhdegaard pr. Galten
 Høiriis Jens Husmand Høltbjerg pr. Hølstebro
 Højgaard P Proprietær Skjoldlevgaard pr. Mun-delstrup
 Højmark Asger Valgmenighedspræst Lange-landsg. 102 Aarhus
 Højsgaard S P S Overretssagfører Viborg 141
 Høllund E S Godsejer Rask pr. Rask Mølle
 Hørløck Hans Apoteker Hjørring 9
 Hørløck Nicolai Mejerikonsulent Aarhus 1796
 Hørløck K Sognepræst Grindsted
 Høst Hans Peter Amtsvevinspektør Cand. polyt. Randers 275
 Høst J Justitsraadinde Randers
 Høst G Proprietær Vadsholt pr. Ulsted 2
 Høwinghoff-Petersen K Bankdirektør Kolding 384
 Høy Søren Proprietær Eistrupgaard pr. Randers
 Høy A T Proprietær Cand. theol. Pindsminde pr. Volk Mølle
 Hoyer Chr. Amtsvevinspektør Cand. polyt. R. Ribe 21
 Hoyer W C Direktør Thisted
 Hoyer Pauline Enkefrue Frederiksdal pr. Trustrup
 Hoyer Aksel Proprietær Vissingsminde pr. Lunder-skov 12 Skanderup 12
 Hoyer Fr. Sagfører Heibergsg. 27 Aarhus 861
 Hoyer Ole Trafikbestyrer R. Aarhus 1956
 Hoyer-Kruse Proprietær Elisalund pr. Vandrup 12 Skanderup
 Høygard Nielsen Chr. Apotekbestyrer Nibe
 Høyup N Købmand Silkeborg 30
 Høyup Andr. Sagfører Kolding 219
 Høyup Nielsen M C Sagfører Hjørring 21

Ibsen S Chr. Stationsforst. Løjtn. Randers
 Iversen L P Proprietær Lundergaard pr. Hjørring 120
 Isager A Snekerm. Aarhus 126
 Isoe Carl Vilhelm Læge Grenaa 87
 Isoe Niels C Læge R. Hvidbjerg 31
 Ingerslev F Børnelæge Randers 292
 Ingerslev N F Hillerup Proprietær Steenild Moesgaard pr. Gjedsted
 Ingerslev Chr. Sognepræst Gjørding pr. Vemb
 Ingersen Hans Proprietær Stougaard pr. Tør-ring 12 Tørring
 Ingværn P M Proprietær R. DM. Kirstine-lyst pr. Kolding
 Ingværn Enkefrue Elisabethsminde pr. Viit 1 Alminde
 Ingværn Forpagter Bjørnsholm pr. Trustrup
 Ingværn Breinholt Proprietær Haaruplund pr. Hjørtshøj 1 Meilby 1
 Ingværn Johs. P Proprietær R. Hegnet pr. Durup 18
 Ingvoldsen Christen Forretningsfører Vesterg. 70 Aarhus 1929
 Ipsen H Forst. f. Hænsted Hospital Stiftsrevisor Horsens
 Irving Johannes Sagfører Sønderg. 10 Horsens 223
 Isager Kr. Læge Dr. med. Folkesanatoriet Ry 9
 Isager Th. Proprietær Nørre Skovsgaard pr. Skovsgaard Brøst 14
 Ishøj H F Skibsfører Aarhus
 Ising G Distriktsdyrlæge Løgster 65
 Israelsen Jens F Redaktør Grenaa 10
 Iwers J A Kammeraad Grønneg. 7 Aalborg
 Iversen A Smedem. DM. Randers 627

Jacobi C Stiftsprovst R. DM. Aalborg
 Jacobsen From Amtsforvalter Varde
 Jacobsen A W H Apoteker Budolfi Apotek Aalborg 677
 Jacobsen Ernst Dampskibseksp. Vicekonsul R. Frederikshavn 19, Stats 21
 Jacobsen G A Distriktslæge Randers 18
 Jacobsen Niels Distriktslæge Frederikshavn 24
 Jacobsen J Fabrikant Bankdirektør Aalestrup
 Jacobsen Niels Fisker R. Skagen
 Jacobsen M Gaardejer Sparekassedirektør Viby J 3
 Jacobsen Martin Godsejer st. Løjstrup pr. Laur-bjerg 23
 Jacobsen N P Hotelejer Skive 30 Stats 9
 Jacobsen Viggo Inspektør Prinsensg. 28 Aarhus
 Jacobsen H S Kancellir. Sagfører Kolding 326
 Jacobsen Carl Købmand Fredericia 175
 Jacobsen Chr. H Købmand Møllg. 10, 12 Ran-ders 805
 Jacobsen Jul. Købmand Løkkeg. 4 Aarhus 582
 Jacobsen S Købmand Kystv. 63 Aarhus 215

Jacobsen Th. Købmand Aarhus 1564
 Jacobsen A S Lørvarefabr. Skive
 Jacobsen H Maskinfabr. Horsens 241
 Jacobsen Jul. Maskinfabr. Esbjerg 215
 Jacobsen C T Overlæge Dr. med. st. Torv 7 Aarhus 427
 Jacobsen H P Overlæger Skoledirektor Randers
 Jacobsen Hans Proprietær Sirgaard pr. Holstebro 6
 Jacobsen N Proprietær Andkær pr. Odder
 Jacobsen Chr. Redaktør Vejle 196
 Jacobsen Emil Sagfører Godsforv. Horsens 436
 Jacobsen Anders Savværksejer Jøhberg 4
 Jacobsen Chr. Skoledirektor R. Horsens 527
 Jacobsen Alex Sparekassobogholder DM. FM. Fredericia
 Jacobsen Oluf Sparekassedirektor Randers 718
 Jacobsen E W ps. Stabsserg. Sparekassassist. DM. Fredericia
 Jacobsen P M Stenhugger Randers 729
 Jacobsen Jacob Teaterdirektor Kystv. 55 Aarhus 2608
 Jacobsen Anthon Tommerhd. Kolding 49
 Jacobsen J M Tommerhd. Nørrebrog. 4 Aarhus
 Jacobsen Johs. Tommerhd. Skive 33
 Jacoby H R Overretssagf. Randers 88
 Jacobæus H E Borgmester R. Søby 42
 Jacobæus H Cand. jur. By- og Herredsfuldm. Søby
 Jahn Julius Isenkr. Nykjøbing M. 57
 Jakobsen Forpagter Nygaard pr. Gravens 4 Aagaard
 Jakobsen A Sagfører R. Hjørring 24
 Jakobsen A P Sagfører Bjerger J. Bjerger
 Jakobsen A Sparekassedirektor Mariager
 Jansen Th. Købmand St. Paulsg. Aarhus
 Jantzen S Chr. Sagfører Hammel 34
 Jarding Julius Sagfører Trøjborg. 30 Aarhus 2558
 Jaster C H T Købmand Mejlg. 18 Aarhus 161
 Jaster P T Købmand Olufsg. 4 Aarhus
 Jeckel N Frue Hotelejer Gl. Skagen pr. Skagen, Stats 22
 Jelvard Joh. Amtsfuldm. Skolefondkass. Randers
 Jensen J C Alterdegn Dr. phil. Ny Grønneg. 9 Aarhus 2285
 Jensen N P Amtsforvalter MF. Kolding
 Jensen Edv. Arkitekt Trævaref. Silkeborg 180
 Jensen P Bagerm. Guldsmedg. 24 Aarhus 744
 Jensen J P Bankdirektor Holstebro
 Jensen J P Bivejnspektør Randers 334
 Jensen Chr. Boghdl. Horsens 135
 Jensen N W Branddirektor Mariager
 Jensen Chr. F Bygmester Sparekassedir. Viborg 83
 Jensen Chr. Direktor Hobro 67
 Jensen Chr. Direktor sv. Vicekonsul R. Horsens 358
 Jensen Chr. Direktor Villa „Fern Glen“ Kongsvang pr. Aarhus 2615
 Jensen Søren Direktor Hans Brogesg. 25 Aarhus 862
 Jensen C P Distriktslæge R. Lemvig 24
 Jensen Chr. P Distriktslæge Asholt pr. Grenaa
 Jensen S H Distriktslæge R. Nordby Fano 11
 Jensen Jens Rasmussen Dyrslæge Gaardejer R. Løsning
 Jensen Martine Enkefrue Heiselt Hovedgaard pr. Dybvad St.
 Jensen A P Fabrikant R. Dollerup Molles Fabr. pr. Skjelthøje St. Viborg 263
 Jensen Marius Fabrikant Skive 83
 Jensen Em. Farvehdl. Vesterg. 5 Aarhus 106
 Jensen L B Fiskeeksportør Glyngøre 2
 Jensen Hans Formand f. Venstrereformpartiets Valgforen. i Jyll. Sjørsløv pr. Kellerrup
 Jensen Niels Forpagter Nørholm pr. Sig
 Jensen S N Forpagter Haxholm pr. Laurberg
 Jensen Søren Forpagter Præstholm pr. Bovlstrup
 Jensen A Byriell Gaardejer Lyngby pr. Silkeborg
 Jensen C Gaardejer Hauerholm pr. Hjørring
 Jensen Chr. Gaardejer Bjerregaard pr. Aale
 Jensen J C Gaardejer Blegvadgaard pr. Randers 9 Raasted
 Jensen J Hansen Gaardejer Tofthøj pr. Gadbjerg
 Jensen J P Gaardejer Amtsraadsmedl. Gl. Søe pr. Hedensted
 Jensen Jørgen Gaardejer Amtsraadsmedl. MF. Kleis pr. Gramrode 4 Hornslyd
 Jensen K Gaardejer ML. R. Try Vestergaard pr. Øster Vraa
 Jensen Niels Gaardejer Grimsbjerg pr. Morke
 Jensen N Gaardejer MF. R. Foustrup
 Jensen O Gaardejer Vrønding
 Jensen P Chr. Gaardejer Studsgaard
 Jensen S Gaardejer Refshalegaard pr. Aars
 Jensen Bartholine Gaardejerske Rønde pr. Rønde 22
 Jensen Mikkel Gaardfæster DM. Krogstrup pr. Odder

Jensen Jac. Generalagent Guldsmedg. 1 Aarhus 1043
 Jensen Carl Hesselberg Glarm. Fredericia
 Jensen A Godsforvalter Bjørnehavegaard pr. Stovby 2 Stovby
 Jensen Carl Gross. „Villa Højbjerg“ Skaade pr. Aarhus 1905
 Jensen Hans Gross. Villa Fjordblink Aalborg 58
 Jensen J P Gross. Vesterga. 23 Aalborg 668
 Jensen R Guldsmedem. FM. Horsens
 Jensen Carl Hdlsgartner Skovdal Aarhus 689
 Jensen J A Hotelejer Hjørring 2, Stats 12
 Jensen Lauritz Hotelejer Vesterg. 26-30 Aalborg 12 og 396
 Jensen M Hotelejer Skive 21
 Jensen M C Hotelejer Nykjøbing M 48
 Jensen N Hotelejer Esbjerg 4
 Jensen S Hotelejer Vejle 81
 Jensen V Hotelevært Randers 52
 Jensen Hans Husejer Hurup
 Jensen Laust Husmand Bjørnskov pr. NørreSnede
 Jensen N C Husmand MF. Flo pr. Brande
 Jensen N C Husmand V-Torslev pr. Mariager
 Jensen P Husmand Gadbjerglund pr. Gadbjerg
 Jensen Fritz Ingeniør Telegrafbestyrer Randers Stats 1
 Jensen J S Ingeniør Henrik Pontoppidans G. 12 Aarhus 443
 Jensen C Justitsr. Fabrikant Vesterg. 21 Aarhus 115
 Jensen Wilh. Konsullr. „Quisiana“ Randers 900
 Jensen M C Kutterfører Grenaa
 Jensen Chr. Købmand Sparekassedirektor Viborg 15
 Jensen Harald Købmand Kolding 71
 Jensen Henrik Købmand Ribe 31
 Jensen Jens H Købmand Randers
 Jensen R Møller Købmand Fredericia 245
 Jensen Th. Landinspektør Bejnsnapgaard pr. Ølgod
 Jensen S fh. Lærer R. Aarslev pr. Randers
 Jensen C Manufakturhdl. Kolding 22
 Jensen A Maskinfabr. Nørre Sundby 1048
 Jensen H B Maskinfabr. Esbjerg 29
 Jensen H P fh. Maskinfabr. R. Vejlbjy pr. Riis Skov
 Jensen Leide B Maskinfabr. Ingeniør Kronprinsensg. 3 Esbjerg 51
 Jensen N Maskinfabr. Aars 7
 Jensen P C Maskinfabr. Nørre Sundby
 Jensen J P Mejerierje Voel Villav. Aarhus 138
 Jensen Carl Murerm. Østerg. 9 Randers 420
 Jensen J Chr. Murerm. Dalgas Avenue Aarhus 19
 Jensen Chr. Oberstløjtn. R. DM. Tordenskjøldsg. 21 Aarhus
 Jensen N V Overbanemester Bruunsg. 40 Aarhus 2148
 Jensen Andr. Overretssagf. Bankdirektor Esbjerg
 Jensen Carl Andreas Overretssagf. Horsens 455
 Jensen Alb. Proprietær Sognefoged Ørredgaard pr. Logstrup
 Jensen Anders Proprietær Himmestrup pr. Bjererindro 9
 Jensen A P Proprietær Moldrup pr. Herning 16 Vildbjerg
 Jensen Ferd. Proprietær Horskærgaard pr. Vandrup 19
 Jensen H Proprietær Margrethelyst pr. Odder
 Jensen J Proprietær Egeberg pr. Hjørring 7 Linderum
 Jensen J Proprietær Rolstrup pr. Nykjøbing M.
 Jensen J P Proprietær Hjørup pr. NørreSundby
 Jensen J P Proprietær Vestermarken pr. Sindal 29
 Jensen J P Proprietær Nygaard pr. Vinderup
 Jensen Knud Proprietær Udstrup pr. Ulfborg
 Jensen L Chr. Proprietær Albek pr. Støvring
 Jensen Marinus Proprietær Høgstedsgaard pr. Vraa 5 Rønnebjerg
 Jensen M P Proprietær Kongensgaard pr. Nørre-Nissum
 Jensen Mylius Proprietær Qvisselholt pr. Agersted
 Jensen Th. Klit. Proprietær Lemmergaard pr. Brønderslev 5 V-Hjermitslev
 Jensen H G S Provst Sognepræst Torslev pr. Øster Vraa
 Jensen L Provst R. Lyngaa pr. Hadsten
 Jensen P J Provst Højslev
 Jensen Bertel Redaktør Viby Højskole pr. Aarhus 584
 Jensen Harald Redaktør ML. Ewaldsg. 15 Aarhus 1675
 Jensen Johs. Redaktør Fredericia 94
 Jensen P Redaktør Esbjerg 48
 Jensen H Sadelmagerm. Vejle
 Jensen A A Sagfører Hobro
 Jensen Anton Fred. Sagfører Aarhus
 Jensen Christen Sagfører Tarm
 Jensen Frantz Sagfører Randevs 199
 Jensen J A Sagfører Fredericia 116

Jensen J C Sagfører Randers 47
 Jensen Julius Sagfører Lemvig
 Jensen L Guldsberg Sagfører Odder 136
 Jensen Niels Sagfører Varde 24
 Jensen P Sagfører Tarm
 Jensen S Sagfører Hjørring 29
 Jensen Martinus Sagfører Cand. jur. Hornslet 28
 Jensen Anton Snedkerm. Bruunsg. 62 Aarhus 1405
 Jensen J H Snedker MF. Nørre Kongerslev pr. Sønder Kongerslev
 Jensen Kjed Snedkerm. Randers 126
 Jensen Holger Stiftsfuldm. Ribe 106
 Jensen C E Trafikinspektør Aarhus 2353
 Jensen J J Trafikminister FM. Onsted pr. Odder
 Jensen Jørgen Tommerhd. Esbjerg
 Jensen C C Tommerm. Niels Ebbesens G. 16 Aalborg 186
 Jensen Chr. Tommerm. Løjtn. Odder 36
 Jensen H M Vicekonsul Hjørring 19
 Jensen Jens Vinhdl. Tobaksfabr. Sparekassedir. Viborg 46
 Jensen-Ans Chr. Proprietær Aas pr. Taars 3 Rønnebjerg
 Jensen-Knudstrup A Lærer Vestermark pr. Kellerrup
 Jensen-Sønderup J Direktør i „Konger. Danm. Hypotekbank“ MF. K. Sønderup pr. Stovring St. 1 Hoverslev 17 b
 Jensenius F V Forpagter Hvidstedgaard pr. Hjørring 172b
 Jensen-Tusch G Savværksejer Stendalgaard pr. Kellerrup Hvam 1
 Jeppesen Jeppe Gaardejer Trede pr. Fredericia
 Jeppesen S Tommerm. Vejle 575
 Jepsen N Herredsfuldm. Orla Lehmanns Allé 4 Aarhus 2027
 Jepsen A B Ingeniør Horsens 138
 Jepsen H C Købmand Borgerg. 10 Aalborg
 Jepsen P Købmand Vestervig 3
 Jepsen L Mollestensfabr. Kolding 504
 Jespersen J Arkitekt Fredericia 196
 Jespersen S S Byfoged R. Esbjerg
 Jespersen W Forpagter Frijsendal pr. Hammel 31
 Jespersen Marie Forstanderinde f. Husmoderskolen Dalgas Avenue Aarhus 1538
 Jespersen C Kammerr. Hotelejer Lemvig 9
 Jespersen L Møllejer Gl. Mølle pr. Grenaa
 Jespersen Jens Overklitfoged Overplantør Landinspektør Søholt pr. Thisted Stats 1 Vestervand
 Jespersen H J Proprietær Endrupholm pr. Bramminge
 Jespersen C Sagfører Løgstør 18
 Jespersen N L Sagfører Viborg
 Jespersen C Chr. Tobaksfabr. Skive 3
 Jessen C R S v. Baneingeniør R. Aalborg 1296
 Jessen L Forpagter Skaarupgaard pr. Lyrstrup St. 8 Elsted 8
 Jessen Anders Gaardejer MF. Hjarup pr. Kolding 14 Hjarup
 Jessen HEE Ingeniør Skaarupgaard pr. Lyrstrup St.
 Jessen J P Kapt. v. Fodf. Molsg. 2 Aarhus 2190
 Jessen P Købmand Horsens 180
 Jessen Hans Maskinfabr. Vejle 229
 Jessen P Chr. M S K Sognepræst Vejle
 Jessen-Friis Chr. Proprietær Julianholm pr. Allingaa 6 Vivild
 Jochimsen M Isenkr. Horsens 204
 Jochimsen Frederikke Kommunebogholder Frøken Silkeborg
 Johannessen M Proprietær Nørhaagaard pr. Snedsted
 Johannsen Cl. Gaardejer Vaarst
 Johannsen Claus Møller Torderup pr. Aalborg
 Johannsen Aage F Fabrikant Jærnbane. 18 Kolding 80
 Johannsen Joh. Fabrikant Strandv. Kolding 12
 Johannsen Niels Fabrikant N-Allé 66 Aarhus 603
 Johannsen SP Fabrikant Frederiks. 42 Aarhus 190
 Johannsen H Godsforvalter Nørholm pr. Sig
 Johannsen Marryat Kaffeimportør MF. DR. Horsens 39
 Johannsen Th. Kontorchef R. Jærnbane. 3 Viborg
 Johannsen Mikael Købmand Høegh-Guldsbergsg. 57 Aarhus 168
 Johannsen N F Landbrugskand. Tustrup pr. Randers 11 Voldum
 Johannsen Carl Overlærer Inspektør R. Skagen Stats 72
 Johannsen Joh. P Proprietær Dalhavegaard pr. Kolding
 Johannsen V E A M Ritmester Aarhus 1925
 Johannsen J Dam Sagfører Marstrandshus Aarhus 1668
 Johannsen V A Sagfører Fredericia 189
 Johannsen K Skolebestyrerinde Holstebro
 Johannsen Carl Skoleinspektør Skagen
 Johannsen Frederik norsk Vicekonsul Købmand Mariager 15

Johnsen A Gaardejer R. Højgaard pr. Jellinge
 Johnsen P Gaardejer Nøraggaard pr. Gjerlev
 Johnsen A Kredittforeningsdir. R. Vejle 531
 Johnsen Bjarne Overretssagfører Bankdirektør
 Viborg 72 og 212
 Johnsen Joh. Proprietær Nørgaard pr. Jebjerg
 8 Grinderslev 12
 Johnsen M Præst Præstholm Præstegaard pr.
 Bovlstrup
 Johnsen J M N sv. og russ. Vicekonsul Sagfører
 M.L. R. Thisted
 Johnson A A V Taarupgaard pr. Løgstrup St.
 Josephsen J Direktør Randers
 Juel Niels J C G Højfjgm. R. Meilgaard pr.
 Grenaa 8 Hedegaard 4
 Juhl Mette Enkefrue Juhlsminde pr. Kolding
 8 S-Stenderup 19
 Juhl M Uldall Gaardejer Agrupgaard pr. Kolding
 8 S-Bjært 36
 Juhl Nis Olesen Gaardejer Skartved pr. Kolding
 8 S-Bjært 25
 Juhl T A Herredsfoged R. Hjørring
 Juhl H Købmand Kolding 52
 Juhl Proprietær Seestgaard pr. Kolding 14
 Juhl Proprietær Wirkelyst pr. Kolding 8 Skanderup
 13
 Juhl J C Proprietær Sonderbygaard pr. Fredericia
 8 Stoustrup
 Juhl Laurits Proprietær Hardsminde pr. Kolding
 8 Ødis
 Juncher Chr. Klædefabr. Randers 225
 Jungersen M C Gaardejer MF. Haugaard pr.
 Hjørring
 Jungersen C J Landinspektør Brønderslev 48
 Just Jens Købmand Skive 59
 Just K Proprietær Morke 17
 Just Knud Proprietær Hannelsminde pr. Rønde 8
 Justesen Just Fabrikant Randers 106
 Justesen A Forpagter Østergaard pr. Grenaa
 8 Fjellerup
 Justesen H C Gross. Randers 282
 Justesen S Gross. Havneg. 20 Aarhus 142
 Justesen J P Mejeribestyrelse Brørup
 Justesen Jørgen Vicekonsul Gross. Aalborg 222
 Jürgens K K L Borgmester Silkeborg 2
 Jürgensen Olivarius Direktør Randers 714
 Jæger N J Sagfører Esbjerg
 Jørgensen K Amtsradsmedl. Grumstrup pr.
 Hovedgaard
 Jørgensen Chr. Bankdirektør Fredericia
 Jørgensen Arnold Bogtrykker R. Horsens 22
 Jørgensen J V Borgmester R. Holstebro
 Jørgensen Konrad Bogtrykker Redaktør R. Kolding
 8 346
 Jørgensen L Direktør R. Silkeborg 219
 Jørgensen Severin Direktør V-Nebel pr. Kolding
 Jørgensen Sofus Direktør Hammel 55
 Jørgensen N P Fabrikant Thisted 154
 Jørgensen Chr. Fiskeeksportør Glyngøre 3
 Jørgensen Forpagter Marienhof pr. Ryomgaard
 8 10
 Jørgensen C Forpagter Moesgaard pr. Maarslet
 8 Bedder 21
 Jørgensen J Forpagter Faurskov pr. Lerbjerg
 8 Hadsten 26
 Jørgensen A Gaardejer Gjellerup pr. Aarhus
 Jørgensen H Gaardejer Frøkjærgaard pr. Skovby
 Jørgensen Godsejer G. Wraae pr. Tylstrup 20
 Jørgensen Vilh. Gross. Østeraagade 10 Aalborg
 Jørgensen J C Justitsr. R. Lemvig
 Jørgensen A F S Kapt. i Fodf. R. Bruunsg. 29
 Aarhus
 Jørgensen P Kapt. Godsejer Staarupgaard pr.
 Højslev 6
 Jørgensen J M Købmand R. Fredericia 27
 Jørgensen N Købmand Herning 18
 Jørgensen J C Listefabr. Vejle
 Jørgensen Charles Læge Guldsmedg. 3 Aarhus
 8 1310
 Jørgensen Elvinus Malerm. Vesterbro 13 Aalborg
 8 532
 Jørgensen Harald Maskinfabr. R. Hobro 16
 Jørgensen H V Overingeniør Kystv. 59 Aarhus
 8 1040
 Jørgensen Anton Overlærer Danmarksg. 19 Aalborg
 8 505
 Jørgensen J B Overretssagfører Viborg 53
 Jørgensen Janus Prokurist Jærbaneq. 20 Horsens
 Jørgensen Proprietær V-Brønderup pr. Hjørring
 Jørgensen A P Proprietær Jagerum pr. Hjalvrimmen
 Jørgensen Chr. Proprietær Holmegaard pr.
 Hovedgaard 8 Ustrup 9
 Jørgensen H Proprietær Dons Mølle pr. Kolding
 Jørgensen Hans Proprietær Tangsgaard pr.
 Humlum 10
 Jørgensen H H Proprietær Fuglsøgaard pr.
 Havndal

Jørgensen J Proprietær Højbygaard pr. Harlev
 8 6
 Jørgensen L C Deichmann Proprietær Vester
 Keilstrup pr. Silkeborg 111
 Jørgensen M Proprietær Raaballegaard pr. Ugelhuse
 Jørgensen M C Proprietær Vilhelmsminde pr.
 Bedsted
 Jørgensen N Proprietær Rugstedgaard pr. Vejle
 Jørgensen Nis Proprietær Thygesminde pr.
 Kolding 8 S-Stenderup 24
 Jørgensen W Proprietær V-Brønderup pr.
 Hjørring 84
 Jørgensen E Redaktør Løgstor 13
 Jørgensen Anders Sagfører Randers 186
 Jørgensen K L Sagfører Skansepalæet Aarhus
 8 2566
 Jørgensen Skovrider Ulveskoven pr. Birkelse
 8 Vedsted 5
 Jørgensen Oscar Stadsingeniør R. Havneg. 22
 Aarhus 1268
 Jørgensen N J Teglværksejer Villa Korittas
 Viborg
 Jørgensen G E Toldforvalter Ribe
 Jørgensen R N Toldforvalter Holstebro
 Jørgensen F H Toldinspektør Randers
 Jørgensen Harald B Vicekonsul Direktør Horsens
 8 387
Kåg N Gaardejer Skindbjerg pr. Grenaa
 Kaalhaug H Købmand Ribe 44
 Kaalund H H Fabrikant Aalborg 239
 Kaalund R Konsul Direktør R. DM. Kolding 171
 Kaarup S Chr. Gross. Randers 932
 Kabell Alf. Proprietær Landvæsenkommissær
 Marienlyst pr. Aarhus 8 Skejby 3
 Kabell M T Præst Randers 623
 Kaempffe J A Købmand Aarhus 579
 Kaiser W Instrumentmager Aarhus 577
 Kall P J Konsul Frederikshavn 17
 Kammer J Gaardejer Røgen pr. Sporup
 Kamp M P Sagfører R. Ringkjøbing
 Kampmann A Godsforvalter Branddirektør
 Horsens 583
 Kampmann N Ø Købmand Riis Skov Aarhus
 8 1473
 Kampmann C P G Prokurist Spanien 1 Aarhus
 8 1973
 Kampmann C M Redaktør Nykjøbing M. 8 28
 Kanaris-Klein V Rektor Vejle 385
 Kappel A Forretningsf. St. Pauls Kirkepl. 2
 Aarhus 1737
 Karmark Johs. Sparekassedirektør Hobro
 Karstensen K Proprietær Ølsted 8 Løsning
 Karstoft Th. Gaardejer Ulfkær pr. Ulfborg
 Kastrop N C Gross. Hadsten Mølle pr. Hadsten
 Kastrop Paul Proprietær Kjærgaard pr. Lystrup
 St. 8 Elsted 2
 Kattrup A V Apoteker Brødstrup 26
 Kauffeldt Axel Købmand en gros Villa Pax
 Hasseriisv. Aalborg 341
 Kauffmann Herm. Overlærer Randers
 Kayser H V Proprietær Petersholm pr. Horsens
 Keller N Forpagter Nielsminde pr. Vraa
 Keller Chr. Prof. Overlæge R. Kellerske
 Aandssvageanstalt Brejning pr. Børkop 8 Børkop
 Kelp H Folsach Proprietær Borum pr. Mundestrup
 8 Borum 21
 Kerstens J Navigationsskolebestyrer R. Aalborg
 8 6
 Kielberg Chr. Redaktør Hammel 41
 Kielsen J Proprietær Lynderupgaard pr. Skals
 Kieler A Direktør Strandv. Aarhus 839
 Kieler Ernst Proprietær Kjellerupgaard pr.
 Mariager 28
 Kielgast F Chr. Apoteker Sæby 17
 Kielgast F Købmand R. Skive 40
 Kielgast Knud Vicekonsul Direktør Skive 10
 Kiellerup M Etatsraadinde Visborggaard pr.
 Hadsund 7
 Kier C L Overretssagf. R. DM. Thunøg. 2 A
 Aarhus 47
 Kier Chr. Sygehulage Hammel 37
 Kier Lars Vicekonsul Lemvig 76
 Kirkegaard A K Lærer Agger pr. Vestervig
 Kietz P J W Distriktslæge R. Varde 9
 Kiilrich A Øjenlæge st. Torv 5 Aarhus 1782
 Kindt Fr. A A Øjenlæge Jærbaneq. 10 Aalborg
 8 707
 Kirk C Læge Hadsund 6
 Kirk J P Redaktionssekretær Kærlandsv. Aalborg
 Kirk G Telefondirektør R. St. Clemensborg
 Aarhus 1100
 Kirkeby C C Gaardejer Torp pr. Fredericia
 Kirkegaard J B Gaardejer Sædding pr. Skjern
 Kirkegaard O C J Gaardejer Sædding pr. Skjern

Kirkegaard A J Skolebestyrer Ny Grønæg. 1
 Aarhus 1647
 Kirkegaard J I Skoleinspektør Overlærer R. Viborg
 Kirkegaard Jens Snedkern. Thisted
 Kirkebjerg Carl Suhr Godsejer Hoegholm pr.
 Trustrup
 Kier I F Bankdirektør Fredericia 270
 Kier AST. Sagfører Bankdirektør Brønderslev 107
 Kier LH Sagfører Kapl. Sparekassedirektør Skjern
 Kier J J Stiftsfysikus K. DM. Ribe 8
 Kiorboe C Cand. jur. Byfoged fuldm. Aarhus 2657
 Kiorboe N V Gross. Hobro 3
 Kiorboe C W Sognepræst Kolding
 Kjeldgaard M Direktør Roslev 22
 Kjeldsen H P E Bogtrykker Odder 10
 Kjeldsen Alfred Cand. jur. Proprietær Valstedgaard
 pr. Sebersum 5
 Kjeldsen Joh. Gaardejer Norroris pr. Skals 8b
 Kjeldsen L P Gaardejer Farre pr. Sporup
 Kjeldsen N Gaardejer Astrupgaard pr. Ringkjøbing
 Kjeldsen Anders Proprietær Lerkenfeldt Mølle
 pr. Østrup
 Kjeldsen H Proprietær Nøraggaard pr. Nøragger
 8 6
 Kjeldsen H Proprietær Representant R. Landlyst
 pr. Waarst 8 Ejlerrad 6
 Kjeldsen Hilmar Proprietær Lerkenfeldt pr. Østrup
 Kjeldsen J Proprietær Lynderupgaard pr. Skals
 Kjeldsen K Proprietær Elstedgaard pr. Lystrup
 8 Elsted 7
 Kjeldsen M Proprietær I. Restrup pr. Aalestrup 23
 Kjeldsen Anton Sadelmagern. R. Nykjøbing M.
 Kjeldgaard Carl Købmand Direktør Sæby 21
 Kjeldgaard A E B Prokurator R. Sæby 9
 Kjelst N P Redaktør Varde 102
 Kjør Chr. Fabrikant Aalborg 492
 Kjør Christian Forretningsf. Kasserer Sparekassen
 Herning 10
 Kjør A Gaardejer Bundgaard pr. Brønderslev
 Kjør M Gaardejer Ballegaard pr. Lemvig 82
 Kjør P Gaardejer Ulstrup pr. Grenaa
 Kjør P N A Justitsr. Prokurator Kellerrup 43
 Kjør Akton Købmand Marselisborg Allé 9 Aarhus
 8 479
 Kjør J C Th. Købmand Randers 217
 Kjør Mads Løjtn. Botrupgaard pr. Løsning 19
 Kjør N J Proprietær Charlottendal pr. Havndal 6
 Kjør Fr. Redaktør „Villa Alpha“ Sondervang
 Kolding
 Kjør J H Sagfører Fredericia
 Kjør Richardt Tommerhdt. Silkeborg 59
 Kjærgaard S C Gaardejer Petersborggaard pr.
 Løuderskov
 Kjærgaard A N Købmand Sparekassedirektør
 Thisted 38
 Kjærgaard Chr. Købmand Nørre Sundby 1021
 Kjærgaard Johs. Proprietær Ulstrup pr. Hjørring
 8 74
 Kjærtinge H W Fabrikant Aarhus 2546
 Kjærtinge Chr. Fabriktejer Villa Marselis Strandv.
 Aarhus 2445
 Kjærtinge Chr. Inspektør Frederiksg. 53 Aarhus
 8 136
 Kjærtinge Ingvar Læge Østerg. 37 Aarhus 473
 Kjærtinge Holger Tændlæge Østerg. 37 Aarhus
 8 473
 Kjærull E Kapt. i Fodf. Viborg 335
 Kjøbmand R. Sagfører Kolding
 Klappenberg Johs. Sigismund Proprietær Sidinggaard
 pr. Herning
 Klein V Købmand N-Allé 10 Aarhus 1313
 Kleisdorff G Gross. Randers 72
 Kleisdorff L fh. Overlærer R. DM. Guldsmedg.
 17 Aarhus
 Klinge E A Lærer Aalyhøj pr. Aarhus
 Klingenberg H Købnd. R. Aalborg 51
 Klingenberg Johs. Fr. Proprietær Stemmingsgaard
 pr. Grenaa
 Klitgaard Frue Stensbæk pr. Sindal
 Klitgaard C Garver Nørre Sundby 1001
 Klitgaard P Proprietær Bindslev pr. Sindal
 8 Bindslev 6
 Kloch F Brandinspektør Skive 150
 Kloch F Sagfører Hjørring 73
 Kloster Vilh. Manufakturhdl. Sønderg. 3 Aarhus
 8 554
 Klubien Poul Overretssagf. Vesterg. 6 B Aarhus
 8 1417
 Kløver A Skovrider Vejle Skovriderbolig pr. Vejle
 Klæbel V Chr. E Apoteker Skagen Stats 58
 Knakkegaard F L Skibs- og Varemægler Nykjøbing
 M. 16
 Knap A Købmand Silkeborg
 Knox J E L Auditor Studsg. 41 Aarhus 1865
 Knokgaard L Redaktør Brønderslev 28
 Knudsen Th. Apoteker Fredericia 137
 Knudsen Otto C Borgmester R. Hjørring
 Knudsen A Direktør f. Akts. Knudsen Læderfabrik
 Ebeltoft 2

Knudsen H Direktør f. Steensens Margarinefabr. Vejle 411
 Knudsen J L Direktør Nørre Sundby 1042
 Knudsen Peter Direktør Esbjerg
 Knudsen N Blume Distriktslæge Vestervig 23
 Knudsen T P Distriktslæge Herning
 Knudsen H G Fabrikinspekter Hasseriis Villakv. Aalborg 848
 Knudsen K Gaardejer Hylkegaard pr. Kolding 8 Skanderup 7
 Knudsen Johan Godsejer MF. Blidstrup pr. Nykjøbing-M. 8 O-Assels 5
 Knudsen C Inspekter Djernæs pr. Thisted
 Knudsen J C Inspekter v. Aarhus off. Slagtehus Aarhus 120
 Knudsen P Overretssagf. Vejle 126
 Knudsen A Proprietær Abildgaard pr. Bredsten
 Knudsen C J Sagfører Horsens 106
 Knudsen K L Sagfører Bankdirektør Struer 50
 Knudsen N Sagfører Direktør Vesterg. 14 Aarhus
 Knudsen P Sagfører Vejle
 Knudsen A M Skibsreder Sønderho
 Knudsen K A Sognepræst Karby
 Knudsen L Stadsingeniør Hjørring 17
 Knudstrup N A Købmand Frederikshavn 58 Stats 22
 Knuppert J B Sognepræst Hjortshøj
 Knuth G Greve Hoffjgm. Vosnæsgaard pr. Løgten 31 Rønde 31
 Knutzen J J Sparekassedirektør R. Frederikshavn
 Koch P G Biskop R. DM. Ribe
 Koch B G Branddirektør R. Hjørring 62
 Koch Joh. Forpagter Osterhaab pr. Halting Horsens 511
 Koch S S Gaardejer Nielstrup pr. Randers
 Koch P G Jærubanelæge St. Poul's G. 3 Aarhus 764
 Koch H G P Kapt. R. Aalborg
 Koch E F fh. Provst Dr. phil. R. Houlbjerg pr. Laurbjerg
 Koch Joh. B Rektor Fredericia
 Koch R A Tomrem. R. Bruunsg. 26 Aarhus 661
 Koch Johs. Vieckonsul Fabrikant Randers 555
 Koek J C P Isekr. St. Olufs G. 4 Aarhus
 Koek J P Isekr. Kystpalæet Aarhus
 Koek Peter Manufakturhdl. Sønderg. 1 A Aarhus 1054
 Koek G Proprietær Kiltsgaard pr. Laven 7
 Koefoed L P Skoleinspekter Nykjøbing M.
 Kofoed H Bankdirektør Orla Lehmanns G. Vejle
 Kofoed H M Overretssagfører Nibe 43
 Kofoed Hans Redaktør Kellersp. 4 Aalborg 166
 Kofoed-Jensen Chr. Overlærer Translator Fjordsgades Borgerskole Aarhus
 Kohl S V Købmand Ryesg. 2 Aarhus 39
 Kok S S Sognefoged DM. FM. Nielstrup pr. Randers
 Koldkjær C Forpagter Erikkasminde pr. Aabybro 35
 Kongstad H Chr. Direktør Esbjerg 284 Stats 25
 Kongstrup N K A fh. Gaardejer Randers
 Konstantin-Hansen K Fabrikant Kolding
 Koopmann J G Direktør Aalborg 7
 Koppel A Bankbogholder Horsens
 Korch J L Fabrikant Fredericia
 Kornbeck I C Gaardejer Mygdal pr. Hjørring
 Kornerup-Bang V Tomrem. Silkeborg 114
 Korsgaard C Proprietær Amsraadsmedl. R. Vinderup 25
 Korsgaard M P Proprietær DM. FM. Tøttrupgaard pr. Hordum
 Korsholm P K N Møllebygger Varde 59
 Kortegaard P C C Travarefabr. Thisted 13
 Korup N Chr. Direktør Hobro 124
 Korup Sophus Konsul Frederikshavn
 Krabbe A Jægermester R. Hald pr. Bækkelund 13 Viborg 178 B
 Krag Chr. E Boghandler Kolding 377
 Krag H Bureauchef Ryesg. 49 Aarhus
 Krag V R Herredsfoged R. Skjern
 Krag-Hansen F Direktør Silkeborg
 Krag-Møller H V Sagfører Riis Skov Aarhus 2490
 Kragelund A Chr. Distriktslæge Dr. med. Hobro 68
 Kragelund M Fabrikant Aalborg 453
 Kragh L Cand. pharm. Materialist Lemvig 45
 Kragh S Husmand Stangerum pr. Gjedlev
 Kragh S J Købmand R. Horsens 56
 Kragh Otto Købmand Randers
 Kragh Anton Sagfører Odenseg. 32 Aarhus
 Kramer-Petersen Læge Rømershus Aarhus 481

Kramper Rud. Maskinfabr. Sønderbrog. 29 Horsens
 Kranold C J C F Generalmajor Kmh. SK. DM. Kystv. 7-9 Aarhus
 Krarup N B Apoteker Frederiksbjerg Apotek Aarhus 244
 Krarup Chr. Branddirektør Herning 140
 Krarup J Redaktør R. Struer 31
 Krarup J B Sagfører Ringkjøbing
 Krarup-Hansen N Provst Sognepræst Vejerslev pr. Thorsø
 Krebs C Forpagter Gudumlund Fabrik pr. Gudumholm 19
 Krebs L H Oberstløjtn. R. Fredericia
 Krenchel E O Overlæge R. Viborg
 Krieger Just Hoffjgm. Kmjkr. Iisgaard pr. Knebel 4
 Kring H S Gaardejer Sparekassedirektør Bredstrup pr. Fredericia 3 Bredstrup 3
 Kristensen L K Forpagter M.L. Hurup
 Kristensen K Gaardejer Hængel
 Kristensen K Gaardejer Tørring
 Kristensen N K Gaardejer N-Tranders pr. Aalborg
 Kristensen Kristoffer Husmand Gedved pr. Horsens
 Kristensen O Husmand Fuglsig pr. Varde
 Kristensen K J Redaktør Hobro 39
 Kristensen J Tommerhd. Skive 151
 Kristiansen H A Møllebygger Hjørring 30
 Kristiansen J P Møllebygger Hjørring 30
 Kristiansen N K Sagfører R. Sæby 11
 Krog A Læge R. Herning 106
 Krog-Meyer Proprietær Brorsfruggaard pr. Nørager
 Krogh Chr. Maskinfabr. Thunog. 15 Aarhus 338
 Krogh Peter Overlærer Randers
 Krogh H Proprietær Christinedahl pr. Skovby 15b
 Krogh J E Sparekassedirektør Grenaa 131
 Krogsgaard N Dyrslæge Struer 67
 Krolm Carl Prokurist Kolding
 Krohn D C E Skovrider Gjøddinggaard pr. Vejle Bredsten
 Krohn C J M Sognepræst Vestervig
 Kromann N M Fabrikant Esbjerg 185
 Kromann S M Fabrikant Sønderho Fano Stats 1
 Kromann M Forretningsf. Odenseg. 2 Aarhus 1818
 Kronborg M B Proprietær Vester Kjeldgaard pr. Nykjøbing M.
 Kronholt Axel Prokurist Allég. 8 Horsens 147
 Krum Chr. Redaktør Kolding
 Kruse Søren Købmand Mejlg. 49 Aarhus 1606
 Kruse L Malerm. Mejlg. 16 Aarhus 1483
 Krüger A H Fabrikant Erritsøhus pr. Fredericia 19
 Krüger E K Stationsforstander Silkeborg
 Kunst G T H Overretssagf. Horsens 406
 Kuur R Gaardejer Gylling pr. Horsens
 Kyst L S Gaardejer MF. Estrup pr. Støvring
 Kyhl Th. Proprietær Julianebjerg pr. Vejle
 Kühnel S T Arkitekt R. FM. Thunog. 40 Aarhus 1892
 Kyster Jul. Købmand V-Allé 7 Aarhus
 Kæmpegaard P Chr. Redaktør Formand f. den komm. Hjelpekasse Aalborg 1385
 Kærsgaard J Proprietær Brandrupgaard pr. Vandrup 11 Ødis
 Købke M M Etatsraadinde Randers
 Købke Chr. fh. Justitiarius i Landsoverretten K. DM. Viborg
 Kohl Torvald Observator Carina Observatoriet Odder
 Kolbak J Gaardejer NyVoldsgaard pr. Studsgaard
 Køster Carl Adolph Læge Bruunsg. 45 Aarhus 2328

Ladefoged C Gaardejer Kongshøj pr. Arden
 Ladefoged Søren Gartner Junget Planteskole pr. Roslev
 Ladekarl J N Gaardejer Gimming pr. Randers
 Lagoni F Godsejer Lyngbygaard pr. Brabrand 3 Borum 3
 Lagoni Chr. J Kapt. i Fodf. R. Aalborg
 Lambæk Mads Gaardejer Gl. Bjerg pr. Lem
 Lang Theodora Skole- og Seminarieforstanderinde FM. Silkeborg 235
 Langballe H A Købmand Vesterg. 65 Aarhus 35
 Langballe Otto Købmand R. DM. Marselisborg pr. Aarhus 515
 Langballe C T Landinspekter R. Hammel 35
 Langballe E O Overretssagf. Randers
 Langballe H W Overretssagf. Randers 346
 Langballe Wm. Overretssagf. Skausepalæet Aarhus 2625

Langballe J Prokurator Overretssagf. Randers 192
 Langballe Niels Broek Stadslæge R. Randers 65
 Lange L S Købmand Aalborg 103
 Lange Joh. Læge 1. Torv 2 Aarhus 1262
 Lange L Proprietær Heilsgaard pr. Kolding 7 Vejstrup 7
 Langer C Etatsr. Direktør Hasseriisgaard Aalborg 348
 Langermann A Th. Isekr. Kystv. 55 Aarhus
 Langermann F C Købmand Skoleg. 31 Aarhus
 Langgaard C C Distrikts- og Stadslæge Dr. med. Fredericia 67
 Langgaard C Købmand Logstor 22
 Langhorn Carl fh. Forpagter R. Horsens
 Langhorn Kaj Forpagter Boller pr. Horsens 192
 Langhorn Roland Forpagter Christiansminde pr. Horsens 402
 Langkilde E E Herredsfoged Brødstrup
 Lantow F Kapt. i Fodf. Mejlg. 99 Aarhus
 Larsen S Bankdirektør Randers
 Larsen L P Direktør Horsens 207
 Larsen M Direktør f. Silkeborg Maskinfabr. Silkeborg 162
 Larsen Sander Dyrslæge Kancellir. Fiskeriejer Elisedal pr. Hornsyld 6 Hornsyld 6
 Larsen L M Fattiginsspekter Fattiggaarden Aarhus
 Larsen Chr. Forpagter Ny Wilfertsholm pr. Solbjerg 7 Terndrup 7
 Larsen F Forpagter Dyrhavegaard pr. Kolding 244
 Larsen L C A Forretningsf. Hasseriis Villakv. Aalborg 908
 Larsen M Forretningsf. Silkeborg
 Larsen Will. Forretningsf. Silkeborg
 Larsen H P Forstander Landbrugsskolen pr. Malling 1
 Larsen A Gaardejer Kædegaard pr. Aabybro
 Larsen N Chr. Gaardejer Kjærsgaard pr. Tylstrup 2
 Larsen Jørgen W Godsejer R. Gaardbogaard pr. Aalbæk Stats 2 Aalbæk
 Larsen Axel Hotelforpagter Vejle 152, Stats 25
 Larsen Thomas Husmand Vraa St.
 Larsen Jens Kommuneleder Formand f. dansk Lærereforen. Villa „Kærlund“ Aalborg 1506
 Larsen Hans Konsul Købmand R. Jfr. Aneq. 14 Aalborg 20 og 1235, Stats 5
 Larsen P Chr. Konsul Hobro 21
 Larsen Gregers Kreditforeningsdirektør Herning
 Larsen J M Chr. Kunstm. R. Aarhus 680
 Larsen A Købmand Ugeby pr. Hjørring
 Larsen A C Købmand Esbjerg 40
 Larsen N Købmand Blokhus pr. Aabybro
 Larsen Er. C J Bergmann Læge R. Haadsten 12
 Larsen Holger Manufakturhdl. Kannikeg. 10 Aarhus
 Larsen G C Maskinfabr. Asaa 3
 Larsen R T A Maskinfabr. Esbjerg
 Larsen Jacob Møllebejer Hæstrup Mølle pr. Hjørring
 Larsen L Overretssagf. Frederikshavn 188
 Larsen Chr. Partikulær Nørre Sundby 1149
 Larsen L N Politibetj. Viborg
 Larsen L V Prokurist Randers
 Larsen M C Prokurist Randers 168
 Larsen Jørgen Proprietær Kjærsgaard pr. Hjørring Stats 1 Hirtshals
 Larsen Niels Proprietær Slustrup pr. Frederikshavn 1 Stenbøj 4
 Larsen C V Sagfører Bankdirektør Haadund 19
 Larsen N Chr. Sagfører Nytorv 10 Aalborg 193
 Larsen Vald. Sagfører Hurup 50
 Larsen L Skrædderm. Fredericia 183
 Larsen P V Slagteridirektør NørreSundby 1023
 Larsen N C Snekerm. Struer
 Larsen H C L Sognepræst Tørring pr. Kellersup
 Larsen Gregers Sogneraadformand Aars St.
 Larsen H C Sparekasseskasserer Banegaardsg. 21 Aarhus
 Larsen L C Stadsingeniør Silkeborg
 Larsen H C Trafikbestyrer Løjtn. R. Struer
 Larsen Georg Trafikinspekter v. Statsb. Aalborg
 Larsen I P Ugross. Fredensg. 17 Aarhus 1753
 Larsen L P Vadskeriforpagter Fredericia
 Larsen Morten Valgmændspræst Hølstebro
 Larsen Lauritz Vindh. Thisted 228
 Larsen L Vognmand Munk. 60 Aarhus 102
 Larsen N H Vægtfabrikant Slotsg. 31 Aalborg 266
 Larsen-Ledet Redaktør Mejlg. 84 Aarhus 1402
 Lassen F C C L cand. pharm. Direktør Silkeborg
 Lassen Carl Direktør Kystv. 37 Aarhus 2389
 Lassen Laur. Jørndhøj Forpagter Dragsgaard pr. Bælum 19
 Lassen L K Forpagter Kirstinesminde pr. Aarhus 2 Skejby 2
 Lassen Henrik Forretningsf. Aalborg 905
 Lassen Janus A Gaardejer Tværsted pr. Sindal

Lassen Simon Erichsen Gaardejer Vargaarde pr. Kolding
 Lassen P Hidsgartner Vejle 90
 Lassen E V Købmand Direktør Horsens 143
 Lassen Otto Løge Bruunsg. 34 Aarhus 2610
 Lassen C F Oberstløjtn. R. Aalborg
 Lassen O V Overlæge R. DM. Randers 91
 Lassen A G Proprietær R. DM. Hørbylund pr. Hørby Stenhøj 7
 Lassen I C Proprietær Rodvigsballe pr. Slagballe Stats 40 Dauding
 Lassen R J M Sagfører Ribe
 Lassen Rud. Sagfører Ejerritslev 11
 Lassen-Jensen N Sagfører Hoegh Guldbergsg. 101 Aarhus
 Lasson J F Gross. Varde
 Lasson G H Læge Guldsmedg. 22 Aarhus 2330
 Lau Edv. Sagfører R. Kolding 120
 Lauesen Sigvard Proprietær Dorthælund pr. Kolding 8 Sonder Stenderup
 Lauesen R L Overretssagf. Skanderborg 94
 Lauesgaard Aage Læge Østerbro Apotek Aalborg 484
 Lauridsen C P Konsulent Ryeg. 35 Aarhus 1867
 Lauridsen P Købmand Direktør Vejen 2
 Lauridsen Johs. Nationalbankdirektør Fabrikant M.L. R. DM. Grønvang pr. Vejen 39
 Lauritzen O Agent M.F. D. Frederiksg. 18 Aarhus
 Lauritzen Jens Frederik Gaardejer Ørridslevgaard pr. Hovedgaard
 Lauritzen M Gross. R. Frederikshavn 64
 Lauritzen Sigfred Gross. Storeg. 9 Randers 61
 Lauritzen D Konsul Gross. R. DM. Esbjerg 3
 Lauritzen F Redaktør Viborg 132
 Laursen V H Bankdirektør Kolding 156
 Laursen L Branddirektør Vejle 145
 Laursen E Forpagter Mylenberg Ladegaard pr. Arden 21
 Laursen P Gaardejer Budum pr. Skelund
 Laursen R Gaardejer Romalt pr. Randers
 Laursen Th. Gaardejer Vrold pr. Skanderborg
 Laursen J P Konsul Købmand Ringkjøbing Stats 11
 Laursen Carl Købmand Mindeg. 12 Aarhus 442
 Laursen J Chr. Købmand Redaktør Mejlg. 91 Aarhus 337
 Laursen A Murerm. Thunøg. 18 Aarhus 683
 Laursen F Proprietær Fogedgaarden pr. Arden St.
 Laursen J Proprietær Ornstrup pr. Bjerringbro 12 Ans 12
 Laursen N Joh. Præst Sønderg. 70 Aarhus 1617
 Lausen Fred. Direktør „Aros“ Strandv. Aarhus 499
 Lausen J H M Sagfører Ny Munkeg. 42 Aarhus 1680
 Lautrup H Proprietær Lemvig
 Lautrup O Proprietær Estrup pr. Brørup
 Ledet Chr. Gaardejer Skotrøp pr. Løkken
 Leegaard J P Inspektør R. Rosvang pr. Sjørring Stats 11 Hundborg
 Leerhøj F C Købmand Sparekassedirektør Thisted 1
 Lehmann Aage Kommunelege Aalborg 498
 Lehmeier P N Sagfører Randers
 Lehn Nikolaj Redaktør Holstebro 51
 Lehrmann Th. Bankdirektør Hobro
 Lehrmann N J Justitsr. R. Randers
 Lemmergaard N Jensen Aalborg 421
 Leonhardt J Enkefrue Djermæs pr. Thisted
 Lepper H G J Postmester Hammel
 Lereche Flemming Baron Hofjgm. Rohden pr. Daugaard 5 Stouby 5
 Lereche Chr. Sten- og Billedhugger Mejlg. 101 Aarhus 922
 Lerke A Proprietær Langager pr. Hornsyld 10x
 Leschly M Generalløjtn. komm. General K. DM. Niels Ebbesen V. Aarhus 1842
 Leth E Sagfører Branddirektør Nibe
 Leth-Espensen N Branddirektør Aarhus 1578
 Leth-Espensen Proprietær Pandum pr. Nibe
 Leth-Espensen Chr. Proprietær M.F. Vibygaard pr. Aarhus
 Levin Wilh. Skomagerm. Hovmeden Randers 357
 Levinson Henrik Bankdirektør N.-Allé 44 A Aarhus 1475
 Levisen L Gaardejer Saabygaard pr. Skanderborg
 Lewring C Forpagter Frydsbrønd pr. Nykjøbing M.
 Levy Johan Proprietær Kalsbøl pr. Gramrode 10 Hornsyld 24
 Licht M K de Fine Lodsoldermand Pr.-Løjtn. Hals 8
 Licht H V C de Fine Overlæge Dr. med. Vejle 248
 Lichtenberg Gerhard de Godsejer R. DM. Hessel pr. Grenaa 49
 Lichtenberg Frederik de Proprietær Lundskovgaard pr. Trustrup

Ligaard Chr. Proprietær Gudum Kloster pr. Lemvig 2 Gudum 2
 Liisberg V Frue Privatsanatorium Kalo Skovridersted pr. Ronde 35
 Liisberg L Bering Kapst. v. Fodf. R. Sønderg. 1 A Aarhus
 Lilholt Hans Redaktør Lemvig 10
 Lilholt I M I Th. Redaktør Lemvig
 Lind N P T Apoteker Ribe 21
 Lind Gregers Forpagter Løjtn. Bjertgaard S-Bjert pr. Kolding 8 S-Bjert 8
 Lind Chr. Nissen Gaardejer Bjært pr. Kolding
 Lind V Guldsmed Herning
 Lind M Justitsraadinde Ribe
 Lind M Købmand Kolding
 Lind M Lærer Ensløv pr. Gjerlev 18
 Lind C K Proprietær R. Knudsgaard pr. Bonnet
 Lind J H Proprietær Lindgaard Dalby pr. Kolding 11 Dalby
 Lind Laurits Proprietær DM. Toffegaard Agtrup pr. Kolding 16
 Lindberg Th. C Jensen Partikulier Esbjerg
 Linde A Læge Randers 97
 Linde S C A Oberstløjtn. R. Fredensg. 1 Aalborg
 Lindemann C Distriktslæge Skive 78
 Lindgren E Øjenlæge Clemensstorv Aarhus 2273
 Lindhardt B Proprietær Eiergaard pr. Skanderborg 10 Ustrup 10
 Lindhardt V Stiftsprovst R. DM. Stiftsprovstegaarden Aarhus 1674
 Lindholm Gaardejer Hoyer pr. Vejle
 Lindquist C A C Bankkasserer Boulevarden 18 Aalborg
 Linnemann H V Amtmand R. DM. Hjørring
 Linnemann H Hotelejer Lonstrup pr. Hjørring Stats 11
 Linnet N M Gaardejer Vejlbjgaard pr. Fredericia
 Linstow-Schade Bernhard Stationsforst. Cand. polit. Varde
 Lochr Chr. Fabrikejer svensk Vicekonsul Fredericia 74
 Lochr A Godsejer Bjørnsholm pr. Logstor 10 Ranum 3
 Lochr C W. Konsul Fabrikejer Fredericia 66
 Loft Johs. Adjunkt Viborg
 Loft S P Gaardejer Viby J.
 Lorentzen Cloos Fiskehdl. Frederikshavn 8
 Lorentzen F C Overlærer Kystv. 45 Aarhus
 Lorentzen P J Proprietær Nyrraa pr. Salsted
 Lorenzen C E Proprietær Østedgaard pr. Fredericia 12 Østedgaard 12
 Lorenzen-Brinck Sparekassedirektør Fredericia
 Lowsen J F G E Sagfører Skive
 Ludvigsen H P Fuldm. Bramminge
 Ludvigsen Axel Ingeniør Cand. polyt. Skansepalæet 5 Aarhus 606
 Ludvigsen K Proprietær Stenigaard pr. Kongerslev 10 N-Kongerslev 7
 Lumbye Fr. Bogtrykker Kolding 160
 Lumbye H P Direktør Kolding 88
 Lund V Bankdirektør Hobro 116
 Lund C C Bostyrer Dovegaard pr. Ry
 Lund Orta Bogholder og Kasserer Løndenborg pr. Vaarst
 Lund Ole Branddirektør Skanderborg 133
 Lund C Direktør Silkeborg
 Lund P B Direktør Skanderborg 21 b
 Lund F C Distriktslæge Silkeborg 56
 Lund F C C Fabrikant Jerning
 Lund J A Fabrikant Ringkjøbing
 Lund Johs. Forretningsf. Esbjerg 268
 Lund Frida Forstanderinde f. Silkeborg Husmoderskole Silkeborg
 Lund J P Gørtler Aldersvej 3 Aarhus 1270
 Lund T P Herredsfoged R. Bruunsg. 64 Aarhus
 Lund Oscar Justitsr. Bankdirektør Kreditforeningsdirektør Silkeborg 187
 Lund L Kaffebrænder Aarhus 645
 Lund P A Kmjkr. Godsejer Julianlyst pr. Stenbjerg St. Østbirk
 Lund C Købmand Fredericia 160
 Lund Tetzen Købmand Riis Skov Aarhus 1787
 Lund L Th. Maler Herning
 Lund C Margarinefabr. Teglværksejer Esbjerg 103
 Lund J C Oberstløjtn. R. Fredericia.
 Lund H Carl Proprietær Randrup pr. Viborg
 Lund N B Proprietær Kratholm pr. Kolind 10 Fannerup 2
 Lund Otto Rektor R. Statsskolen Horsens
 Lund C Smedem. Viborg 136
 Lund M A S Sognepræst R. Vium pr. Kellerup
 Lund-Larsen L P Oberstl. Fodf. R. DM. Fredericia
 Lundberg N Fabrikant Ebeltoft 11
 Lundby A L Sognepræst Boddum pr. Hurup
 Lunddahl J Statslæge kst. Stiftsfysikus Mejlg. 3 Aarhus 486

Lundgreen J Sadelmagerm. Randers
 Lundgren Carl Hotelejer Kolding 3
 Lundh A Apoteker Svane Apoteket Randers 20
 Lunoe J H B. Amtsvæjnspektør R. Hjørring 77
 Lunoe E Bestyrer Frederiksdal pr. Trustrup
 Lunoe A Forpagter Djursgaard pr. Grenaa
 Lunoe S Proprietær Ensløvgaard pr. Grenaa 51
 Lunoe-Dahlgreen P Fabrikbestyrer Cand. pharm Viby
 Luplon J K Bogholder Slotsg. 16 Aalborg 608
 Lyhne Niels Sagfører Thisted 86
 Lykke C M Hotelejer Fredericia 101
 Lyngby J P M Redaktør Kikollektor Silkeborg 23
 Lyngby Th. Sognepræst R. Marselisborg Allé 11 Aarhus 2550
 Lyngklip S Gaardejer Heltborg pr. Hurup
 Lyngse S Jensen Gaardejer DM. Lyngsøgaard pr. Viborg
 Lyngse N J Direktør Grenaa
 Lynnerup Jens Bestyrer Abigaelsminde pr. Sulsted
 Lysholm M J C Th. Overbanemester DM. R. Skanderborg
 Lyster C Sagfører Varde 32
 Lütfichau H Hofjgm. MF. Viskum pr. Viborg 10 Ørum 2
 Lütfichau C D Stambusbesidder Kmh. Hofjgm. SK. DM. Tjele pr. Sønder-Onsild 10 Ørum 3
 Lützen E E Sognepræst Lyngby pr. Trustrup
 Lützhöft H Proprietær Tandrup pr. Bedsted 2
 Lützhöft H Proprietær Fuglsig pr. Hjørring 184a
 Løchte Jacob Overlæge Aarhus 693
 Løchte St. Stads- og Havneingeniør Kolding 395
 Logstrup A Enkefrue Randers 859
 Longreen J Kasserer Viborg
 Lonсков Edm. Redaktør Grenaa 10
 Lorup Jens Chr. Proprietær Lørupgaard pr. Struer 14 Veium 14
 Lovenskiold Adam E C F Hofjgm. Christianslund pr. Randers 10 Varum 2 a

Maarup S R Forpagter Julianholm pr. Allingaabro
 Maase Ove v. d. Kmjkr. Pr.-Løjtn. i Rytt. Aarhus
 Maase Frederik v. d. Fideikommissbesidder Pr.-Løjtn. Viborg
 Maase V v. d. Kmhrinde Viborg
 Madelung Laurits Godsejer Østerbygaard pr. Vamdrup 10 Vamdrup 10
 Madlung G C Provst R. Sjørring
 Madbjerg C Mejeribestyrer Vesterbrog. 45 Aarhus
 Madsen Henry Arkitekt Akseltorvet Fredericia 288
 Madsen L Bankbogholder Mejlg. 3 Aarhus
 Madsen P Th. Borgmester R. Vejle 231
 Madsen Alfr. Direktør Hobro 113
 Madsen J C Direktør Randers 90
 Madsen I Kr. Forstander Baunegaard Landsholdningsskole Vejen 21
 Madsen Hans Gaardejer Skærumhede pr. Kvissel
 Madsen J Gaardejer Nielsbygaard pr. Holsted
 Madsen Jep Gaardejer Sognefoged DM. Maltbæk pr. Vejen
 Madsen L Gaardejer Skaarup pr. Skjern
 Madsen N Gaardejer Klim Odde pr. Klim
 Madsen P Isolator Chef f. D. T. O. Kystv. 59 Aarhus
 Madsen H I W Konsul Direktør Aarhus 321 og 2048 Stats 33
 Madsen M A Kreditforeningsdirektør „Elleby“ pr. Silkeborg
 Madsen Emil Læge Guldsmedg. 15 Aarhus 563
 Madsen H J Proprietær Lundgaard pr. Stoholm 8
 Madsen Niels Proprietær Gamle Hesselballegaard pr. Kolding 12 Aagaard 12
 Madsen P Proprietær Holtbjerg pr. Herning
 Madsen P Schmidt Proprietær Horsens
 Madsen R C Provst Sognepræst Hasle pr. Aarhus
 Madsen P Savværksejer Frederikshavn 11, Stats 16
 Madsen C Skomagerm. Bredeg. 2 Aalborg
 Madsen D Sparekassedirektør Varde
 Madsen S P Tomrerm. Horsens 147
 Madsen Soren fh. Vognmand R. Aarhus 189
 Madsen-Mygdal Skolebestyrer Tarm
 Madsen-Mygdal N P Statsrevisor M. L. R. DM. Tarm
 Mads H D K K Amtsforvalter Hjørringhus Hjørring
 Mahler T H Maskinfabr. Vejle 391
 Malachowicz K Barber Dentist Fredericia 292
 Malling P Justitsr. Gods ejer R. Mundelstrupgaard pr. Mundelstrup 25 Borum 25
 Malling E T Kommunelege Aalborg 353
 Malling Vilh. Valgmenighedspræst Forfatter Kirkebakkens Odde 91
 Malthe-Rasmussen J Sagfører Randers 405
 Manniche Overretssagf. Randers 214 & 244

Mansa F Forpagter Sø pr. Nykjøbing M. 8 S-Draaby
 Mansa C Godssejer Pr.-Løjtn. R. Sø pr. Nykjøbing M. 8 S-Draaby
 Mareher A A Kapt. R. Fredericia
 Marcussen Chr. Direktør Floes Teglværk Uggelshuse 8 Allingaabro 24
 Marcussen Chr. Købmand Havnegaarden Aalborg 132 & 133 Stats 29
 Marcussen Overlærer Fredericia
 Mark N Overretssagfører Skive 209
 Mark N Chr. Proprietær Svallinggaard pr. Randers 8 Raasted 11
 Markmann F J A Amtsforsvalter R. Holstebro 169
 Markusen N N Malerm. Randers 435
 Markvorsen Niels Gaardejer MF. Lødderup pr. Nykjøbing M.
 Marquardsen Adolph Tobaksfabr. Aarhus 53
 Martens C Fabrikant Langaa 11
 Martensen E V Toldforvalter R. Vejle
 Martin A Bandagist Vejle 103
 Mathiasen R Gaardejer Skytkærslund pr. Hammel
 Mathiasen M N Kapt. Nordby Fano
 Matzen F D Købmand Kystv. 61 Aarhus 794
 Matzen Andr. Sagfører Horsens 163
 Mazanti W Postmester Holstebro
 Mazar de la Garde G Postmester Aalborg
 Mechenburg Frederik Dampskibsf. R. Esbjerg
 Meding Henrik Apoteker Esbjerg 149
 Mehl Christen Proprietær Eistrup pr. Karby 8 Ø-Hvidbjerg 5
 Mehlsen N C Fiskeeksportør Struer 2 Stats 12
 Mehlsen L Gaardejer „Lindholm“ Flade pr. Nykjøbing M.
 Mejer M G Læderhdl. Frue Kirkepl. 1 Aarhus 701
 Mejdor Marius Tandlæge Dr. dent. I. Torv 6 Aarhus 305
 Meinertz S Assuranceagent Esbjerg 187
 Melbye C Borgmester Byfoged Horsens 4
 Melchior C Fabrikant Randers 69
 Melchiorson M Distriktslæge Grindsted Grindsted
 Melchiorson M B Stiftsfysikus Prof. R. Ringkjøbing 22a
 Meldahl C V Skovrider Sønderby pr. Lemvig 87
 Meldal C Th. Overlærer Fredensg. 30 Aarhus
 Meldola Ragnild Frue Snoghøj pr. Fredericia
 Melgaard Leon Husmand Tise pr. Jølbjerg
 Mellentin Jul. Købmand Immervad 8 Aarhus 28
 Mellergaard Niels Proprietær Vrejlev Kloster pr. Vraa 23
 Melskens J F Etatsr. fh. Overlæge R. Viborg
 Mentz A Mag. scient. Viborg
 Messerschmidt K E Direktør Nykjøbing M. 62
 Metzloff W Postkontrolør Kolding
 Meyer Chr. fh. Apoteker Sjællandsg. 73 Aarhus
 Meyer C I Brænderiejer Silkeborg 236
 Meyer Etatsraadinde Vesterg. 4 Aarhus 24
 Meyer Chr. Forretningsf. Tøjhushavev. 4 Randers
 Meyer Jul. N Ingeniør Driftsbestyrer v. Valde-N.-Nebel Jærnbane Varde
 Meyer L Regnskabsf. v. Stats. N.-Allé 30 Aarhus
 de Meza C V Prof. Organist v. Budolphi Kirke R.DM. Aalborg
 Michaelsen Mich. Konsul R.DM. Randers 806
 Michelsen H P Apoteker Randers 397
 Michelsen Chr. Distrikts- og Jærnbanelæge Hvidbjerg 14
 Michelsen J P Gaardejer DM. Snebjerg pr. Herning
 Michelsen J Højskoleforstander Møllerup pr. Randers 8 Møllerup 8
 Michelsen N Overlærer v. Østre Friskole R. Aalborg
 Michelsen L Overretssagf. Thisted 9
 Michelsen Alf. Sagførerfuldm. Thisted 9
 Michelsen H Sparekassedirektor Varde
 Miché H Direktør Rold Kro pr. Arden Rold 7
 Mikkelsen J B Apoteker Bankdirektør Dronninglund 2
 Mikkelsen N P Bådejer Valdemarksg. 56 Aarhus
 Mikkelsen Elenius Direktør Kolding 300
 Mikkelsen M Gaardejer Fensholt pr. Odder
 Mikkelsen P Gaardejer Skjoldlev pr. Hinnerup
 Mikkelsen N Høstejer Fredericia 3, Stats 12
 Mikkelsen Jens Murem. Stadsg. 3 Aarhus 972
 Mikkelsen M Pr Løjtn. Asgaard pr. Grenaa
 Mikkelsen S Proprietær Mosegaard pr. Horsens 370
 Mikkelsen M E Proprietær Løjtn. Sporuplund pr. Sporup
 Mikkelsen Frederik Sagfører Holstebro 86
 Mikkelsen Fr. J Sagfører Aarhus
 Mikkelsen R Skovrider Riis Skov Aarhus 1025
 Mikkelsen S Chr. Vindmotorfabrikant Møgelvang pr. Snedsted
 Müller Th. Dolberg Proprietær Hovmark pr. Randers
 Milling A W Købmand Sparekassedirektor Kastotstvej 21 Aalborg 378 (Kontor 88)

Milling C J C H Prokurist Østerbro 27 Aalborg
 Miltersen F Telegrafbestyrer Vejle
 Moc Nicolai Ritmester Aarhus
 Moc C J Sognepræst Nagbølle pr. Lunderskov
 Moc O F Sognepræst Bjert pr. Kolding
 Moesgaard H Gaardejer Blokager pr. Vejen
 Moeskjær K Gaardejer N-Lem pr. Lemvig
 Moestrup N K J Gaardejer Hypotekforeningsdirektør MF. Herning
 Mogensen Apoteker Nykjøbing M.
 Mogensen N Forretningsf. Kolding
 Mogensen Vald. Konsul Hjørring 150
 Mogensen M C Provst Sognepræst Astrup pr. Malling
 Mogens J A P Sagfører Kolding 167
 Mohnsen J C Gaardejer Kalstrup pr. Hjortshøj
 Mohsen W E Læge st. Torv 5 Aarhus 353
 Mohr Th. Overlæge I. Torv 2 Aarhus 1078
 Mohr C Muremester Horsens 525
 Mollerup C Fabrikant Esbjerg 387
 Mollerup Viggo Forstander Cand. theol. Bogildgaard pr. Kollerup 36
 Mols N Gaardejer Bjerlev pr. Jellinge 8 Sanvad
 Møltzen S Proprietær Stenvangsgaard pr. Brørup 3
 Momme N C J Vicekonsul R. Grenaa
 Mømsen Peter Proprietær Sønderkov pr. Brørup 18
 Monrad F D Forstkand. Skovbrugskonsulent Wedelslund pr. Skovby
 Mortensen F Cand. phil. Landbolyst pr. Snedsted
 Mortensen Chr. Gaardejer Sognefoged Bjevskov pr. Borup
 Mortensen J Gaardejer Hovmarksgaard Tøndering pr. Durup
 Mortensen L Husmand Fjaltring pr. Ramme
 Mortensen J M Kapt. Nordby Fano
 Mortensen M Klædefabr. Nykjøbing M. 4
 Mortensen Jacob Købmand Østeraag. 5 Aalborg 39
 Mortensen N Købmand Aars 11
 Mortensen J W Brochner Magler Fredericia 87
 Mortensen K J G Magler Fredericia 87
 Mortensen E Overskoved Clausoholm Skovdistr. Sofienlund pr. Hornslet 14
 Mortensen H Chr. C Overlærer Viborg
 Mortensen J Proprietær Stoholmgaard pr. Stoholm 3
 Mortensen Chr. Fr. Redaktør Holstebro 225
 Mortensen M Redaktør Randers 158
 Mortensen H Sagfører Horsens 325
 Mortensen Chr. Sejlmager Smedeg. 29 Horsens 89
 Mortensen Johs. Sejlmager Rødersg. 6 Horsens 89
 Mortensen Carl Skovrider Hammel 52
 Morville G Skovrider R. Skalmstrup pr. Stoholm 9
 Mosbech P Landinspektør Logstor 50
 Mose L Gaardejer Aarre pr. Varde
 Moth Frederik Dr. phil. Adjunkt Kolding
 Mourier P V Landinspektør Hobro 111
 Mourier-Petersen A T H Etatsr. K. DM. Edelsborg pr. Skanderborg
 Mourier-Petersen A Godssejer Løjtn. Rugaard pr. Hyllested 4
 Mourier-Petersen A Kmhrinde Betytsminde pr. Randers 668
 Mouritzen N P Købmand Hasseriis Villakv. Aalborg 659
 Mouritzen V Købmand Vesteraag. 25 Aalborg 928
 Mouritzen M L Proprietær Hold pr. Balle
 Moyal Robert Ingeniør Direktør Frederikshavn
 Mozart-Jensen Enkefrue Raadved Kjærsgaard pr. Lundum 1 Horsens 1
 Muchitsch H Buntmager Aarhus 932
 Muchitsch Jul. Buntmager Sønderg. 8 Aarhus 416
 Muhle J J Overlærer Semenarieforst. Hjørring
 Mulvad N G Stiftsfysikus R. DM. Vejle 171
 Munck Proprietær Taulougaard pr. Taulou Taulou
 Munck A Proprietær Branddirektor Nygaard pr. Trustrup 8 Trustrup
 Munck Ferd. Præst Kapellan v. Domkirken Mejl. 2 Aarhus 1088
 Mundberg N Gaardejer Struer
 Munk Poulsen Jens Lærer R. S-Vorup pr. Sjørring Stats 8 S-Vorup
 Munkedal J Proprietær Glibinggaard pr. Horsens
 Muus O C Etatsr. R. Horsens
 Mührmann Petra Frue Hotelejerinde Sæby 31
 Mylius-Benzon Sigismund E Stamhusbesidder Løjtn. Benzon pr. Grenaa 71
 Müller Viggo Bankdirektør Skive 27
 Müller C V Direktør Kirkeg. 2 Vejle 529
 Müller F V Herredsfoged R. Varde
 Müller Justitsraadinde Guldsmedg. 21 Aarhus
 Müller Emil Overlæge Dr. med. Guldsmedg. 1 Aarhus 816
 Müller A Overlærer kgl. Translater i Tysk Nørrebrogade Aarhus 625

Müller M Plesner Sagfører Terndrup 8
 Müller V H L Snedkerm. M.FDR. Vejle
 Müller Harald Vekselerer St. Pauls Kirkepl. Aarhus 2409
 Müller Magnus Vinhdl. Gl. Torv Aalborg 97 & 542
 Mærsk-Andersen C Bandagist Randers 137
 Møgelvang Chr. Købmand Nykjøbing M. 7
 Møhl N F Fabrikant Vejle 336
 Mølgaard-Nielsen M Gaardejer MF. Over-Yllebjerg pr. Holstebro
 Møller Gustav Apoteker Thisted
 Møller Thorkel Arkitekt Kystv. 25 Aarhus 1246
 Møller Soren Bankdirektør Holstebro
 Møller J A H Bestyrer Vejle
 Møller Chr. Biskop K. DM. Aalborg
 Møller Marius Bogbinderm. Vesterg. 9 Aarhus 544
 Møller J Branddirektør DM. Ebeltoft 44
 Møller W Bodkerm. Fredericia
 Møller Arne Cand. theol. Højskoleforstander Veilby Højskole pr. Riis Skov
 Møller J P Cand. mag. Hdlsskolebestyrer Christiansg. 57 Aalborg 1400
 Møller J C Dampskibseksped. R. Fredericia 92
 Møller J Direktør Horsens
 Møller Oscar Direktør I. Torv 6 Aarhus 774
 Møller J Chr. Fabrikant Villa „Solhjem“ Strandvejen Aarhus 1730
 Møller J P Gaardejer Løvel pr. Viborg
 Møller K J Gaardejer Nittrugaard pr. Skive
 Møller Rasmus Gaardejer Krosgaard pr. Uggelshuse 4 Lime 4b
 Møller Emanuel Gross. Villa Højlund Aarhus 407
 Møller H V Gross. Kolding 132
 Møller A Justitsr. fh. Forstander R. Kolding
 Møller Herman Justitsr. Hdlsskolebestyrer Grøneg. 8 Aalborg 229
 Møller O Kapt. Frederikshavn 191, Stats 12
 Møller P Konsul Direktør Cementfabrikken „Danica“ pr. Hobro 8 Cementcentralen 10
 Møller Carl C Købmand Sæby 36
 Møller Lauritz Købmand Horsens 197
 Møller Severin Købmand Villa Pax Brabrand 39
 Møller Chr. Landinspektør Torveg. 10 Randers 455
 Møller J Landvæsenskomm. Sparekassedir. Strømmen Randers
 Møller J Theilmann Manufakturhdl. Hadsund 24
 Møller H Maskinfabr. Fredericia 226
 Møller Johs. Maskinfabr. Fredericia 226
 Møller N Møller M.L. DM. Lønbæk Mølle pr. Tistrup
 Møller J Oberstløjtn. R. DM. Algade 54 Aalborg
 Møller J G Overlærer R. Viborg
 Møller Peter Partikulær R. DM. Hjørring
 Møller H T Proprietær Grinderslev Kloster pr. Jølbjerg 7 Grinderslev 7
 Møller J Marius Proprietær Egebjerggaard pr. Horsens 8 Hansted 5
 Møller N R Proprietær Sandballegaard pr. Hinnerup 8 Spørring 27
 Møller V Proprietær Veilbjerggaard pr. Humlum 6
 Møller H K Provst Smidstrup pr. Børkop
 Møller J C H Provst R. Hammel
 Møller Thomas Provst R. Ølby pr. Struer
 Møller B Redaktør Kolding 45
 Møller Carl Mar. Redaktør Horsens 1000
 Møller F A O Redaktør Viborg 58
 Møller Joh. Severin Sagfører Randers 355
 Møller J P Sagfører Brædstrup 2
 Møller P K Sagfører Vejle 313
 Møller R Sagfører Norre Sundby 1052
 Møller R K Sagfører Ebeltoft
 Møller Zethner- Sagfører st. Torv 16 Aarhus 1108
 Møller S A J Slagteridirektør Silkeborg
 Møller Aa. Bartholdy Sognepræst Breum pr. Jølbjerg
 Møller H O Frimodt Sognepræst Seminarieforstander Skovv. 26 A Aarhus 2136
 Møller Otto Sognepræst R. DM. Gylling pr. Gylling
 Møller E V Stads- og Havneingeniør Cand. polyt. Thisted 180
 Møller F C S Stationsforstander Kapt. R. Frederikshavn
 Møller F fh. Trafikchef K. DM. Marselisborg Allé 30 Aarhus
 Møller C H Tomrerm. Kolding
 Møller N P Tomrerm. Fredericia 173
 Møller Oscar Vicekonsul Hjørring 67
 Møller Thorvald Vicekonsul Gross. Esbjerg 58
 Møller-Olsen P Proprietær Pilgaard pr. Struer 8 Sir 3
 Møller-Tangaa N Tomrerm. DM. Esbjerg 306
 Møllmann J A Bryggeridirektør Hjørring
 Monsted Otto Forpagter Lyngsbækgaard pr. Ebeltoft

Monsted P M Forpagter Fævejele pr. Trustrup 1
 Fannerup 1
 Monsted H P Proprietær Lyngsbækgaard pr. Ebeltoft
 Monsted J Proprietær Aarhus
 Mørch Ole Fabrikant Kastelv. 51 Aalborg 9
 Mørch Johannes Landinspektør Hobro
 Mørch Vilh. Sagfører Boulevarden 2 Aalborg 805
 Mørch Peter Vicekonsul Direktør Horsens 145
 Mørch-Mogensen B N Lærer DM. Kilden pr. Frederikshavn
 Mørch Julius Sagfører Søby
 Nagel F C H Postmester Løjtn. Aarhus
 Nalholm P Husmand Ugilt pr. Sindal
 Neckelmann H F Bankdirektør Kolding
 Neergaard H Gasværkskasserer Villa „Solhøj“ Aarhus 1256
 Neergaard Harald de Godsejer Aunsbjerg pr. Kjellerup 26
 Neergaard Chr. Hofjgm. Godsejer R. Aakjær pr. Falling 2
 Neergaard Andreas Proprietær Enslevgaard pr. Ulstrup
 Neergaard Johan Andreas Proprietær Højgaard pr. Kolding Dalby 3
 Neergaard N Proprietær Thisted
 Neergaard Th. de Proprietær Mallinggaard pr. Skanderborg
 Neergaard Anton fh. Rektor R. DM. Horsens
 Neergaard-Dibbern J H Ritmester Randers
 Neergaard-Petersen F Cand. jur. Proprietær Vivebrogaard pr. Hadsund 8
 Neergaard-Petersen E C A Proprietær Ouegaard pr. Hadsund 9
 Neermann N A A Læge Dr. med. Randers 648
 Neerso S Adjunkt MF. Randers 681
 Neerup J P Redaktor Skive 325
 Neidhardt J C fh. Toldforv. R. Nykjøbing M.
 Nellemann Villk. Cyklehld. Randers 230
 Nellemann P Isenkr. Vejle 170
 Nellemann Fr. Kancellir. Sparekassedirektør Mejl. 45 Aarhus 570
 Nellemann Preben Vinhdl. Kystv. 65 Aarhus
 Nenckirek Fr. Godsejer Landbrugskand. Grauballegaard pr. Silkeborg 94 b
 Neumann Georg W Laboratorieførstander Prinsensg. 4 Aalborg 624
 Nielsen A Apoteker Silkeborg 66
 Nielsen Annaus Apoteker R. Ribe 23
 Nielsen Chr. F Apoteker Løveapotek Kolding 119
 Nielsen Jens Arkitekt Kammer Branddirektør Frederikshavn 211
 Nielsen N G Bankbogholder Viborg
 Nielsen J S Bankdirektør R. Ringkjøbing
 Nielsen N C Bankdirektør Horsens
 Nielsen Peder I Bankdirektør Sagfører Frederikshavn 84
 Nielsen S Bankdirektør Ribe
 Nielsen J Bestyrer Ørbækgaard pr. Grenaa
 Nielsen P K Bestyrer af Redningsvæsenet i Jylland DM. R. Skagen
 Nielsen J T A Birkedommer Læso
 Nielsen N S Bogholder Eshjerg
 Nielsen Licius Bogtrykker Bruunsg. 59 Aarhus
 Nielsen R Bogtrykker Sønderg. 31 Aarhus 885
 Nielsen Chr. Møller Cyklehld. Herning 122
 Nielsen Chr. H Direktør Hjørring 177
 Nielsen Chr. S Direktør Kystv. 65 Aarhus 2156
 Nielsen Godske Direktør Silkeborg 34
 Nielsen Hans Jacob E Direktør Thisted 130
 Nielsen Hans Kr. Direktør V-Allé 26 Aarhus
 Nielsen J Direktør Taars 5
 Nielsen N J Direktør Randers 45
 Nielsen N Th. Direktør Hjørring 49 Stats 14
 Nielsen S Direktør f. Maskinfabrikken Hurup 18
 Nielsen Alb. Distriktslæge Skanderborg 95
 Nielsen K L Driftsbestyrer Cand. polyt. Skagen
 Nielsen L Dyrslæge Graven 8 Aarhus 356
 Nielsen Marius Elektr. Installatør Vesterg. 17 Aarhus 536
 Nielsen Katrine Enkefrue Nedergaard Grætttrup pr. Nørre Snede
 Nielsen Alfred Fabrikant Frederiksg. 3 Aarhus 450
 Nielsen H Bech Fabrikant Ringkjøbing 52
 Nielsen Peder Fabrikant Pedershaab Brønderslev 9
 Nielsen N Formand f. Grindsted-Grene Sparekasse Grindsted 1 Grindsted
 Nielsen S Forpagter Ravnborg pr. Skelund
 Nielsen N P Forretningsf. „Blæsbjerg“ Horsens 588
 Nielsen Anders Gaardejer Landbrugskand. R. Svejstrup Østergaard pr. Alken 1 Skanderborg 31

Nielsen Anders Gaardejer Stilling
 Nielsen Hans Gaardejer Adm. Bestyrer f. Akts. Hagenør Teglværk Taarup Mollegaard pr. Taulou 1 Taulou
 Nielsen Hans Gaardejer Dolby pr. Skive
 Nielsen J Gaardejer Stadsgaard pr. Hadsten
 Nielsen Jacob Gaardejer Vamdrupgaard pr. Vamdrup
 Nielsen L P Gaardejer Ejstrupholm pr. Nørre Snede
 Nielsen M Gaardejer Battrup pr. Maarset
 Nielsen Niels Lyngs Gaardejer Lyngs
 Nielsen N M Gaardejer Mogelbjerggaard pr. Sparkær
 Nielsen P Gaardejer M L. Lisbjerg Terp pr. Lystrup St.
 Nielsen P Gaardejer Vejby pr. Skive
 Nielsen P Th. Gaardejer Hypotekbankdirektør MF. Haarby pr. Skanderborg
 Nielsen R. Gaardejer MF. Hammerum
 Nielsen J Gartner Redaktor af Husmandshjemmet Viby pr. Aarhus
 Nielsen H J Garver Uhre pr. Vejle
 Nielsen Anton Gross. Direktør Aarhus
 Nielsen Carl Hotelejer Frederiksg. 79 Aarhus 1943
 Nielsen Carl Hotelejer Holstebro 116
 Nielsen Edv. Hotelejer Fredericia 90
 Nielsen P Fogh Hotelejer Horsens 73
 Nielsen O Hotelejer Munkbjerg Badehotel pr. Vejle Stats 14
 Nielsen Anders Husmand MF. Tapdrup pr. Viborg
 Nielsen Fr. Husmand Teglværk, Fly pr. Skive
 Nielsen H P Husmand Trustrup pr. Randers
 Nielsen N Husmand Aarslev pr. Randers
 Nielsen Gronvald Højskoleforstander Vestbirk pr. Østbirk
 Nielsen Inspektør Sophienlund pr. Skanderborg
 Nielsen C Inspektør Fredericia
 Nielsen C Inspektør Thorstedlund pr. Støvring
 Nielsen Edvard Isenkr. Thunog. 20 Aarhus 1519
 Nielsen N G Jærntøber Herning
 Nielsen H Kammer. Sparkjær 10
 Nielsen N Kammer. Gaardejer DM. Haragergaard pr. Bramminge
 Nielsen H Kancellir. Direktør Villavejen Aarhus 1846
 Nielsen C V E Kapt. i Fodf. R. Viborg
 Nielsen H B Klædefabr. Skive 15
 Nielsen Jørgen Konsul Bankdirektør Esbjerg
 Nielsen Jørgen H Konsul R. Hjørring 8
 Nielsen C C Kammer Telegrafbestyrer Silkeborg
 Nielsen A P Købmand Nykjøbing M 30
 Nielsen Chr. Købmand Hammel 2
 Nielsen C S Købmand Vejle 8
 Nielsen Edv. Købmand Nørre Sundby
 Nielsen Engelbrecht Købmand Frederikshavn 26
 Nielsen Georg Købmand Odder 3
 Nielsen Georg Købmand Agenturf. Skive 149
 Nielsen Harald Købmand R. Varde 15
 Nielsen Jacob Købmand Vamdrup 44
 Nielsen Jens Købmand Roseng. 7 Randers 475
 Nielsen Jens Købmand Hjørring 54
 Nielsen Michael Købmand Skive 37
 Nielsen Peter B Købmand Hjørring 20
 Nielsen Valdemar Købmand Vesteragaade 17 Aalborg 667
 Nielsen Em. Landinspektør Driftsbestyrer Frederikshavn 95
 Nielsen J Lærer Jeksen pr. Stilling
 Nielsen Sophus Manufakturhdl. st. Torv 11 Aarhus 381
 Nielsen H I N Maskinfabr. Struer
 Nielsen F Mejerier Graven 16 Aarhus
 Nielsen C J Murer. R. Nykjøbing M.
 Nielsen Chr. J A Murer. Horsens 117
 Nielsen Hans Murer. Fredericia 50
 Nielsen Magnus Murer. R. Østerg. 33 Aarhus 111
 Nielsen Morten Murer. Kolding 208
 Nielsen R Murer. Brammingsg. 2 Aarhus 592
 Nielsen K A E Oberstlojtn. i Fodf. R. Aalborg
 Nielsen D Overdyrlæge Vesterg. 64 Aarhus
 Nielsen Lauritz Overretssagf. Horsens 333
 Nielsen Christen Partikulier Langaa
 Nielsen Axel Posteksped. Bissensg. 2 Aarhus
 Nielsen A Postmester R. Frederikshavn
 Nielsen Chr. Postmester Ringkjøbing
 Nielsen H J Postmester Grindsted
 Nielsen A Proprietær Vestereng pr. Aarhus 793
 Nielsen A Proprietær Aarslev Skovgaard pr. Brabrand 14
 Nielsen A Proprietær Vorminggaard pr. S-Onsild
 Nielsen Anton Proprietær Asmusgaard pr. Lystrup St. 1 Elsted 3
 Nielsen C F Proprietær Ny Overvad pr. Arden 1 Haverslev 1
 Nielsen H Chr. Henrik Proprietær Hogelund pr. Sindal 32

Nielsen J Proprietær Hannerup pr. Hobro 27b
 Nielsen J P Proprietær Katrinesminde pr. Trustrup
 Nielsen Jørgen Proprietær N-Raunstrup pr. Hjallderup 5b
 Nielsen Kristen Proprietær st. Bovet pr. Asaa 7
 Nielsen M St. Proprietær Bjsingkjær pr. Herning 12
 Nielsen Niels M Proprietær Møllersminde pr. Pjedsted 1 Bredstrup
 Nielsen Andr. fh. Redaktor Nykjøbing M.
 Nielsen C A Redaktor Cand. phil. Thunog. 20 Aarhus 2414
 Nielsen Chr. Redaktor Ringkjøbing
 Nielsen Gerh. Redaktor Skive 86
 Nielsen L P Redaktor Varde
 Nielsen N M Redaktor Varde 173
 Nielsen N Sev. Redaktor Thisted 84
 Nielsen S W Redaktor Cand. phil. Mejl. 39 Aarhus
 Nielsen Th. Redaktor Holstebro 55
 Nielsen Alfr. Sagfører Ebeltoft 30
 Nielsen Axel Sagfører (Cand. jur. Vesterbro 10 Aalborg
 Nielsen C Sagfører Søby 11
 Nielsen H P Sagfører Kolding 331
 Nielsen Johannes Sagfører Vejle 95
 Nielsen Julius Sagfører Frydenhøj Aalborg 1218
 Nielsen Max L Sagfører Holsted 23
 Nielsen M L Sagfører Christiansg. 25 Aarhus 666
 Nielsen N P Sagfører Hjørring
 Nielsen Peder Sagfører Holstebro 61
 Nielsen S M Sagfører Vamdrup
 Nielsen P Skibsmægler Esbjerg 335
 Nielsen C C Skibsreder Nordby Fano
 Nielsen Niels P Skolebestyrer Aarhus Handels-skole Aarhus 1179
 Nielsen N Slagteridirektør Skive 147
 Nielsen Augustinus Smedem. Norreg. 15 Aalborg
 Nielsen I Sparekassedirektør Odder
 Nielsen Alexander Stationsforstander R. Fredensg. 56 Aarhus 71
 Nielsen C Stukkator Kolding 208
 Nielsen P Sygehuslæge Ribe 42
 Nielsen Rudolph Tommerhdl. Skanderborg 1
 Nielsen Caspar Vicekonsul Horsens
 Nielsen Jøh. Fogh Vinhdl. gr. Vicekonsul fr. Konsularagent Horsens 472
 Nielsen-Gildsig Ant. Malerm. Tapetfabr. Viborg 135
 Nielsen-Gron N K Gaardejer Klakring
 Nielsen-Holm Forpagter Snoghøj pr. Fredericia
 Nielsen-Ibh L Gaardejer Vinkel pr. Viborg
 Nielsen-Kirkelund Thomas Traskomand Vejle
 Nielsen-Rokkjær N Proprietær Gl. Ørumgaard pr. Bedsted
 Nielsen-Rokkjær Peder Proprietær Lagaard pr. Holstebro 128
 Nielsen-Svinning H C fh. Højskoleforstander Stubbegaard pr. Vinderup 1 Sevel 8
 Nielsson Theodor Klædefabr. Frederikshavn 113
 Nis-Hansen R. Direktør Thisted
 Nislev C O Proprietær Breinholt pr. Struer 28
 Nissager P M Bankdirektør Sagfører Logstor 43b
 Nissen Erik Lauridsen Gaardejer Bjært pr. Kolding
 Nissen Olaf E Postmester Løjtn. Jellinge
 Nissen J Provst R. Præstkr pr. Brørup
 Nøes P Kredittforeningsdirektør Proprietær Rindomkjærgaard pr. Ringkjøbing 40
 Nonboe H Sagfører Esbjerg 232
 Nordby J P Gaardejer M L. Lyslokken pr. Knebel
 Nordtoft G P Herredsfuldm. Cand. jur. st. Torv 3 Aarhus 1604
 Nordtoft I Købmand Nykjøbing M 111
 Nordtoft Severin Overlæge Dr. med. Bruunsg. 46 Aarhus 924 Konsultation st. Torv 3, 1 Sal 1604
 Nordland H Slagteridirektør Esbjerg 67
 Nordlien C A Proprietær R. Søndenaaen pr. Sindal 1 Linderum 9
 Norman P Proprietær Rosvang pr. Hjern
 Norman A Sagfører Odder 109
 Norm Viggo Arkitekt Horsens 132
 Norrild J Forstander f. Aandsvægeanstalten Ribe
 Nors M P Enkefrue Horsens 101
 Nors A A C Købmand Horsens 101
 Nors I F Købmand Horsens
 Nors Chr. Proprietær Brøndumgaard pr. Logstor
 Nors Jul. Sagfører Ribe 10
 Nutzhorn Heinr. Højskolelærer R. „Elmely“, Askov pr. Vejen 1 Askov 5
 Nyboe Johs. Kroejer Kvedby pr. Herdum
 Nyboe Proprietær Hesselballegaard pr. Gravens
 Nyborg C U Justitsr. Læge Fredericia
 Nyby C Partikulier R. DM. Thisted
 Nybølle J Direktør Randers 564
 Nygaard Oluf Jepsen Gaardejer Bjært pr. Kolding 1 S-Bjært 4
 Nygaard G Sagfører Fjerritslev

Nygaard J J A Gaardejer M L Nygaard pr. Hvidbjerg
 Nyholm Kancellier. Kolding 306
 Nyholm H C Kreditforeningsdirektor R. DM.
 Viborg 86
 Nyholm G Proprietær Høllumlund pr. Brøn-
 derslev 3 Høllum 3
 Nyholm S V Provst Sognepræst Vildbjerg
 Nyholm H K K K H Ritmester Kmjkr. Randers
 860
 Nyholm O H Sognepræst Varde
 Nymand P Gaardejer Ingvorstrup pr. Grenaa
 Nymann Brodr. M & C Forpagtere Katholm pr.
 Grenaa 99
 Nymann P Gaardejer Saldrupgaard pr. Trustrup
 Nymann Proprietær Tøllrupgaard pr. Kolind
 Nymark S Direktør Villav. Aarhus 1173
 Nørberg N Poulsen Direktør Hurup
 Nørby J Gaardejer Nørby Fano
 Nørgaard A Direktør Randers.
 Nørgaard N Direktør Randers 851
 Nørgaard H X Gaardejer Hom pr. Ribe
 Nørgaard J Kr. Jensen Gaardejer Sands pr.
 Herning
 Nørgaard J N Gaardejer Sognefoged DM. Klarup
 Nørgaard Henrik Godsejer R. Rye-Nørskov pr.
 Rye 33
 Nørgaard S Godsejer Kongstedlund pr. Kon-
 gerslev 14 S-Kongerslev 14
 Nørgaard P Hestehdl. Vesterg. 54 Randers 608
 Nørgaard Lærer Kragelund pr. Løsning.
 Nørgaard G. Overlærer Thisted
 Nørgaard C J Proprietær Veslovgård pr. Vesløs
 Nørgaard H B F Proprietær Aggersborggaard
 pr. Nørre Aggersund 16 Aggersund 16
 Nørgaard P Proprietær Kastrup pr. Sjørring
 Nørgaard A Sagfører Frederikshavn 35
 Nørgaard A F Sagfører Thisted
 Nørgaard Skotøjsfabr. Aarhus 1021
 Nørgaard Petersen C Prokurist Villa „Dania“
 Riis Skov
 Nørhave J P Gaardejer MF. Vust
 Nørregaard Nikolaj Provst Grenaa
 Nørregaard Peder Madsen Sagfører Aarhus 303

Obhekjær Hans Ingeniør Jærnstøber Ribe 62
 Obel F Proprietær Aastrup pr. Aabybro
 Obel Chr. W Tobaksfabr. Aalborg 592
 Odense Chr. G Forretningsf. Nytorv 5 Aalborg
 98
 Odgaard P Proprietær Ny Skivehus pr. Skive 44
 Ohlsson Vilh. Direktør Bruunsg. 36 Aarhus 1748
 Ohm R Inspektør Hadsten
 Ohrt Ad. Sagfører Vejle
 Okholm C L Slagteridirektor Esbjerg 153
 Okholm H Proprietær Bøllingde pr. Skjern
 Oldager J N C I Sagfører Varde 32
 Oldenburg Erik Overretsassessor Viborg
 Olesen Th. P Brænderiejer R. DM. Hjørring 4
 Olesen O P Forpagter Hammelmose pr. Brøn-
 derslev 7 b
 Olesen Anton Gaardejer Ny Ørumgaard pr.
 Daugaard
 Olesen Jens Gaardejer Amtsraadsmedl. Smede-
 gaard pr. Farre 6 Give
 Olesen P P Gaardejer Vitved pr. Stilling
 Olesen N Husmand Vrinders pr. Ronde
 Olesen N Landbrugskand. Forpagter Asdal pr.
 Hjørring 6 Bjergby 6 b
 Olesen N H J Overlærer Thyrag. Aarhus 2358
 Olesen Ole C Proprietær R. Korsg. 3 Hjørring
 297
 Olesen Bendix Redaktør Aarhus 1765
 Olesen Kr. Redaktør Horsens 22
 Olesen Anders Sagfører R. Nørre Sundby 1006
 Olesen O K P Sognepræst Horsens
 Olivarius O G de Fine Enkeprovstinde Randers
 Olivarius E Læge Bispensg. 8 Aalborg 1320
 Ollendorff F Konsul Gross. Havneg. 22 Aarhus
 Ollendorff J E F Vandbygningsingeniør R.
 DM. Frederikshavn 245
 Olsen I Brygmester Silkeborg 86
 Olsen A F Direktør Kong Hansg. Aalborg 358
 Olsen Marinus Direktør Rosenkrantzg. 21
 Aarhus 1648
 Olsen M C J Distriktslæge Nørre Saltum pr.
 Aabybro 3 Saltum 3
 Olsen N C Entreprenør Prinsensg. 4 Aalborg 268
 Olsen N Forpagter Rørdal pr. Aalborg 112
 Olsen Morton Godsejer Høyvingholm pr. Allingaa-
 bro 11 Viivild 1
 Olsen Engelbrekt. Godsinspektør Kalo pr. Ronde 6
 Olsen Chr. Gross. Konsul Esbjerg 175 Stats 11
 Olsen C V Gross. Sparekassedir. „Villa Skvær-
 ten“ Aalborg 511
 Olsen Chr. Havnemester DM. Skagen Stats 60
 Olsen Viggo Hotelejer Viborg 87

Olsen Niels Ingeniør Forstander f. d. tekniske
 Skole Danmarksq. 11 Aalborg 961
 Olsen L Kem. Fabr. Ringkjøbing
 Olsen Lauritz Kontorchef Horsens 178
 Olsen J A Krause- og Ligtøjsfabr. Vejle 389
 Olsen Chr. Købmand Frederikshavn 100,
 Stats 246
 Olsen Oluf Købmand Nørre Sundby 1019
 Olsen P T Landinspektør Aalborg 456
 Olsen Holger Maskinfabr. Ingeniør Havneg. 63
 Esbjerg 31
 Olsen N K Maskinfabr. Brønderslev 6
 Olsen O Mejeribestyrer Stenhøj pr. Frederiks-
 havn 2 Stenhøj 2
 Olsen R A Overretsassessor Viborg
 Olsen J E Rektor Katedralskolen Viborg
 Olsen Jens Skoleinspektør Overlærer R. Varde
 Olsen C C Postmester R. Kolding
 Olsen Proprietær Lindegaard Hjarup pr. Kolding
 Skanderup
 Olsen O Proprietær Stade pr. Hjørring
 Olsen O Proprietær Hjarup pr. Kolding 1 Hjarup
 Olsen A A Sagfører Auning
 Olsen Carl Johan Sagfører Nørreg. 13 Aalborg 769
 Olufsen P Proprietær Gimsinghoved pr. Struer 441
 Olufsen P Proprietær Bankdirektør Qvistrup
 pr. Struer 39
 Oppermann Rudolph ps. Læge Borris
 Oppermann H G Skovrider Visborggaard pr.
 Hadsund 9 Skelund 9
 Opstrup L I Gaardejer Sognefoged DM. Stadil
 pr. Tim
 Ormstrup C Urmager Guldsmed Herning
 Ostervaldt M Justitsraadinde Bruunsg. 47 Aarhus
 Otlesen L H Elektr. Installationsforr. Fredericia
 Otlesen Anton Fiskeeksportør Thisted
 Otlesen J R Fiskeeksportør Thisted 4
 Ottosen M Overlærer Horsens
 Ottosen B Proprietær Holtegaard pr. Dronning-
 lund 8 b
 Ousen J Gaardejer Egum pr. Fredericia
 Outzen N Gross. Kolding 435
 Outzen Chr. Købmand Skive 23
 Overgaard C Gaardejer Hillerslev
 Overgaard J C Forstander Ladelund Landbrugs-
 skole pr. Brørup 6
 Overgaard S Gaardejer Faarhoff pr. Nykjøbing M.
 Overgaard M Nielsen Gartner Nykjøbing M.
 29
 Overgaard J Landinspektør Kapt. R. Aalborg 456
 Overgaard E J Proprietær Thostrup Hovgaard
 pr. Hobro 144
 Overgaard Jacob Proprietær R. Hindsels pr.
 Hvidbjerg
 Overgaard J C Proprietær K. Nettrupgaard pr.
 Gramrode
 Overgaard N Proprietær R. Hvidbjerg pr. Hvid-
 bjerg
 Overgaard Niels Proprietær Damsgaard pr.
 Nykjøbing M.
 Overgaard P K S Proprietær Kaas pr. Skive
 Ovesen J Gaardejer Engbjerggaard pr. Klinkby
 Ovesen L P Husmand MF. SønderVium pr. Tarm
 Ovesen Frits fh. Overlærer R. DM. Aalborg
 Ovesen A Redaktør Viborg Stiftstidende Vi-
 borg 30
 Ovesen Niels Sagfører Nykjøbing M. 24
 Ovesen R Slagterm. Guldsmed. 4 Aarhus 548
 Oxfelt J J G Oberstlejt. i Fodf. R. Aarhus

Pade A J Sparekassebogholder Østeraagaed 12
 Aalborg
 Pagh A Direktør Hans Broges G. 8 Aarhus
 Pagh H Gross. Konsul R. Esbjerg 77 & 427
 Pagh N R Kammerr. Postkontraahent Herning
 Pagh L Proprietær Bækgaard pr. Holstebro 14
 Vildbjerg 14 b
 Pagh P R. Sagfører Vejle 543
 Palludan F H Bankdirektør Varde
 Palludan J W Bankdirektør R. DM. Varde
 Paludan D A Optiker St. Clemenst. 9 Aarhus
 944
 Paludan O F Sognepræst Gunderup pr. Vaarst
 Panum J Godsforvalter Engelandshus pr. Aaby-
 bro 5
 Pape A Forpagter Randrup pr. Viborg
 Parelus J F A Stationsforstander Horsens
 Paulin Jeppe Gaardejer Vandrup
 Pauli Emil Kapt. Forstander f. d. tekniske Skole
 Tordenskjoldsg. 21 Aarhus 2280
 Paulsen Alexander Driftsdirektor Vejle 279
 Paulsen Poul Gaardejer Brendstrup pr. Aarhus
 Paulsen N J Proprietær Nagbolgaard pr. Lun-
 derskov
 Paulsen C Sparekassebogholder Aarhus
 Pedersen N Bankdirektør Odder 132
 Pedersen P Bankdirektør Lemvig
 Pedersen Bestyrer Dalsgaard pr. Auning
 Pedersen H Voigt Bogbinderm. Randers

Pedersen C P Direktør Esbjerg 265
 Pedersen N K Dyrslæge R. Ribe 33
 Pedersen C Fabrikant Nørre Sundby
 Pedersen P Chr. Forpagter Lyngaa pr. Lørborg
 Pedersen S Forpagter Næsgaard pr. Grenaa 63
 Pedersen Niels fh. Forstander R. Brørup
 Pedersen Chr. Gaardejer Gl. Buurholt pr. Brøn-
 derslev 64
 Pedersen Chr. Gaardejer Østerlidegaard pr.
 Rønbjerg
 Pedersen Chr. Gaardejer Sognefoged DM. Ørsted
 Pedersen J Chr. Gaardejer DM. Nørdrup pr. Skive
 Pedersen M Gaardejer Grøndamsgaard pr. Østbirk
 Pedersen Mikkel Gaardejer Sandegaard pr. Hurup
 Pedersen N Gaardejer Roslev
 Pedersen Niels Gaardejer Kvægavlskonsulent
 Trustrup
 Pedersen Niels Gaardejer Herslevgaard pr.
 Fredericia.
 Pedersen P Gaardejer Langtøftegaard pr. Ørsted
 Pedersen S P Godsejer Borupgaard pr. Hoved-
 gaard
 Pedersen P C Hotelejer Hotel Royal Viborg 125
 Pedersen N Husmand Thorsø pr. Grenaa
 Pedersen Jacob Isenkr. Hjørring 220
 Pedersen M Kapt. Ebbestrupgaard pr. Had-
 sten 9 Meilby 9
 Pedersen Carl Kem. Fabr. Ringkjøbing
 Pedersen P Klædefabr. Nykjøbing M. 4
 Pedersen J C Købmand Nykjøbing M. 10
 Pedersen P C Købmand Hotelejer Als pr. Hadsund
 Als 1
 Pedersen Søren Kr. Landbygningsarkitekt Brand-
 direktør Ringsted 170
 Pedersen N P Landvæsenskommissær Fældbak-
 gaard pr. Veddam St. Skelund 5
 Pedersen U P T Læge Lem pr. Skive 9 Lem 9
 Pedersen Jens Maskinsnedkeri Skjern 13
 Pedersen J Mekaniker Kastev. 51 Aalborg 789
 Pedersen H C Overlærer Ingerslevs Avenue Aar-
 hus 1826
 Pedersen S Overlærer Paradisg. 6 Aarhus 2361
 Pedersen Johan. Overretssagf. Aldersro Aarhus
 650
 Pedersen J P fh. Postmester R. Holstebro
 Pedersen I Birkild Prokurist Kolding
 Pedersen A Proprietær Klevanggaard pr. Brørup
 Pedersen C Proprietær Hegnet pr. Durup
 Pedersen Christen Proprietær Østergaard pr.
 Hjørring 134
 Pedersen J Chr. Proprietær Ny Boddumbisgaard
 pr. Hurup
 Pedersen Julius Proprietær Krammestrup pr.
 Hjortshøj 13 Meilby 13
 Pedersen K K Proprietær Montøfte pr. Skovsted
 Pedersen S Proprietær Tøusgaard pr. Aarhus
 Pedersen S Proprietær Eggegaard pr. Randers 550
 Pedersen Jeppe Redaktør Horsens 210
 Pedersen Johs. Repræsentant f. jydsk Husmands-
 kreditforen. MF. Brabrand 4
 Pedersen L Chr. Sagfører Nytorv 1 Aalborg 669
 Pedersen Marius Sagfører Horsens 318
 Pedersen Eske Sognefoged Gaardfester DM.
 Spotttrup pr. Hov
 Pedersen Niels Statskonsulent Struer 65
 Pedersen P J Stiftsprovst R. DM. Ribe
 Pedersen N Trævarefabr. Kolding 357
 Pedersen-Grarup S Gaardejer Brande
 Pedersen-Nyskov Niels Gaardejer MF. R. Ny-
 skov pr. Thorsager
 Peen P Forpagter Hanstgaard pr. Gudumholm
 Peen S Gaardejer Ø-Sundby pr. Aalborg
 Pehrsson C E Bryggeridirektor Viborg 36
 Pein H v. Gymnastiklærer DM. FM. Randers
 Peters H Arkitekt Tommerm. Esbjerg 92
 Petersdorff Ludv. Baron Knjkr. Pr-Løjtn. R.
 DM. Sødal pr. Viborg
 Petersen M Adjunkt Ellebo Hasseris Aalborg 956
 Petersen Christen Assurancebestyrer Guldsmedg.
 32 Aarhus 373
 Petersen P Bagerm. Skoleg. 23 Aarhus 910
 Petersen Chr. Bankdirektør Silkeborg
 Petersen Frh. Bankdirektør Skive 215
 Petersen Joh. K Bankdirektør Diskontobanken
 Aalborg
 Petersen Jacob Bankdirektør Vejle 352
 Petersen Ejnar Bankkasserer Horsens
 Petersen Harald Bogbinderm. Vejle 417
 Petersen Nic. Brand- og Bygningsinsp. Ran-
 ders 22
 Petersen Chr. E Cigarhdl. St. Clemenst. 9 Aar-
 hus 201
 Petersen J P Dampskibseksk. Mejlg. 105 Aarhus
 129 & 149
 Petersen Direktør for Svineslagteriet Odder 12
 Peterson M A Direktør Horsens 70
 Petersen N A Direktør Skansepalæet 3 Aarhus
 2559
 Petersen Niels Direktør Solbakken Vejen 48

Petersen P J Direktør Kolding 233
 Petersen O E R Distriktslæge Kolding
 Petersen Oscar Driftsbestyrer Lemvig 19a
 Petersen Enkefrue Røvkjærgaard pr. Aabybro 11
 Petersen Mary Enkefrue Nylavn 14 Aalborg
 Petersen Magnus Entreprenør Vognmand Esbjerg 163
 Petersen Chr. Faktor Niels Ebbesen G. 32 Randers
 Petersen Chr. Forpagter Oksholm pr. Halvrimmen 9
 Petersen J P Forpagter Ny Hammelmose pr. Brønderslev 1 V-Hjermitslev 4b
 Petersen M H Forpagter Holmstrupgaard pr. Brabrand 1 Aarhus 1548
 Petersen P Forpagter Asmild Kloster pr. Viborg
 Petersen Adolf Fabrikant Kjellerupsg. 9 Aalborg
 Petersen Th. Lund Forretningsf. Kolding 82
 Petersen Robert Forvalter Fredericia
 Petersen Anker Gaardejer Varmark pr. Kolding
 Petersen P S Gaardejer Nørre Borup pr. Randers 1 Raasted 12
 Petersen Søren Gaardejer Nordskovgaard pr. Laurbjerg
 Petersen I Jessen Gross. Villa Bournemouth Aalborg 942
 Petersen Emil Havneingeniør Vejle 322
 Petersen Elisius Hotelejer Pakkegrav Badehotel pr. Dagaard 1 Stouby
 Petersen Wiggo Hotelejer Kolding 182
 Petersen Breth Inspektør Bøgsted pr. Hjørring 1 Sindal 3a
 Petersen C C Justitsraad Randers
 Petersen Ludvig Justitsr. Direktør Aalborg
 Petersen L P Kancelliraad Herredsfuldm. Kollerup 34
 Petersen L Kapt. i Fodf. R. Viborg
 Petersen V Kapt. i Fodf. R. Fredericia
 Petersen N G Kassekontrolør v. Statsb. Set. Pauls Kirkepl. 2 Aarhus
 Petersen H P Kreditforeningsdirekt. Bøvling pr. Faare
 Petersen H Købmand Herning
 Petersen Jens fh. Købmand Frederiksg. 24 Aarhus
 Petersen Johs. Købmand Sønderg. 4, 6 Aarhus 962
 Petersen Julius Købmand Guldsmedg. 5 Aarhus 1552
 Petersen N Fr. Købmand en gros Nørreg. 29 Vejle 525
 Petersen J Schultz Landbrugskand. Proprietær Bjeragerhougaard pr. Neder Randlev 1 Rørth 5
 Petersen S P Landbrugskonsulent R. FM. St. Pauls Kirkepl. 16 Aarhus 951
 Petersen E N C Læge R. DM. Kolding 65
 Petersen J C Malerm. Østerg. 27 Aarhus 855
 Petersen K Mejeribestyrer Sindal
 Petersen A J Murerm. N-Allé 68 Aarhus 322
 Petersen Ivar Overlæge Dr. med. Krabbesholm Sanatorium Skive
 Petersen J C Overretsassessor Viborg
 Petersen P Prokurist St. Pauls Kirkepl. 2 Aarhus 2250
 Petersen P Prokurist Jærnbane g. 16 Kolding 233
 Petersen T Prokurist Aalestrup
 Petersen H Proprietær Dyrehavegaardsg. Kolding
 Petersen J Proprietær Aastrupgaard pr. Brædstrup 1 Aastruplund 5
 Petersen L Proprietær Louisendal pr. Hobro
 Petersen M Proprietær Krestensminde pr. Auning
 Petersen P Proprietær Kjørager pr. Klarup
 Petersen P H Proprietær Bøvling pr. Faare
 Petersen V H Provst Sognepræst R. Ringkjøbing
 Petersen Joh. E Redaktionssekretær v. Demokrateren Aarhus
 Petersen Fr. Redaktør Esbjerg 34
 Petersen H Redaktør Grenaa 10
 Petersen Thorvald Redaktør R. Odense g. 14 Aarhus
 Petersen Arendt Sagfører Kolding 450
 Petersen Boie Sagfører Terndrup 10
 Petersen Chr. Sagfører Kjellerup
 Petersen Hans Sagfører Lemvig 62
 Petersen H P Sagfører Vejle 156
 Petersen J Sagfører Varde 69
 Petersen J S Sagfører Skive
 Petersen Knud Sagfører Stiftskasserer R. Nytorv 7 Aalborg 62
 Petersen N P Sagfører Sparekassedirektør Frederikshavn 47
 Petersen P C Sagfører Kellerup
 Petersen Rasmus Sagfører Hospitalsforst. Horsens 235
 Petersen Vald. Sagfører Klosterhuset Kong Hansg. Aalborg 751
 Petersen Fred. Skomagerm. Horsens
 Petersen Aug. C F Smedem. Mejlg. 5 Aarhus
 Petersen P K Snedkerm. R. Frederiksg. 74 Aarhus 691
 Petersen N P Speditør Vandrup 26
 Petersen A Chr. Sæbefabr. Mølholm pr. Vejle 91

Petersen J G Telegrafbestyrer Nykjøbing M.
 Petersen C jun. Tobaksfabr. Horsens 612
 Petersen Bernh. Toldforvalter Mariager 7
 Petersen Anders Tømrerm. Kjellerupsg. 7 Aalborg 209
 Petersen H Chr. norsk Vicekonsul Sæbefabrikant Kolding 25
 Petersen J P kgl. Vejer & Maaler Mindeg. 7 Aarhus 2477
 Petersen P spansk Vicekonsul Hoegh Guldbergsg. 57 Aarhus 1369
 Petersen J Vognfabr. Vesterg. 50 Aarhus 780
 Petersen Thomas Vognfabr. Mejlg. 21 Aarhus 880
 Petersen-Geltzer A Skovrider Storskoven pr. Dronninglund 1 Dorf 9
 Petersen-Rask C Broderifabr. Randers 209
 Pezry J Prokurist Frederikshavn
 Peytz L C P Bøingeniør Fredericia
 Philip Carl Godsejer Løjtn. St. Restrup pr. Aalborg 1334
 Philipsen A Fabrikant Viborg 174
 Philipson Jul. Hdsrejsende St. Pauls Kirkepl. 2 Aarhus 1663
 Pihlkjær Joh. Dyrslæge Vesterg. 70 Aarhus 1009
 Pihlkjær N Gaardejer Holmo pr. Aarhus
 Pind Jens Jægermester Ritmester R. DM. Strommen pr. Randers
 Pinholt V Planør R. Vejers Klitplantage pr. Oxhøi
 Pinstrup P Gaardejer R. Godensgaard pr. Nibe 61
 Piper Oscar Ingeniør Direktør Horsens 353 (Kontor 149)
 Platen-Hallermund Chr. Greve Bjørunggaard pr. Hvorupgaard 1 N-Sundby 1073
 Platen-Hallermund Rudolph Greve Klitgaard pr. Ulsted 1
 Plenge C O G Overretssagf. Horsens 361
 Plenge Axel Sognepræst Uldum
 Plesner Severin Proprietær Langeslund pr. Halvrimmen 6
 Plesner J H Sognepræst Vrensted pr. Løkken PlumFCBretteville Bankbogholder Mejlg. 4 Aarhus
 Pockendahl Søren Hovedkasserer v. Statsb. Orla Lehmanns Allé 12 Aarhus
 Poller Anthon Teglværksejer Dejbjerg pr. Skjern 2
 Pollner-Petersen Forpagter Barritskov pr. Barrit
 Pontoppidan F Dr. med. Randers 233
 Pontoppidan A Godsejer Constantinsborg pr. Brabrand 3
 Pontoppidan H E Godsejer Reballegaard pr. Søvind 3
 Pontoppidan V Godsejer Thomasminde pr. Hinnerup 1 Spørring 9
 Pors J J Købmand (Th. Jansen & Pors) Kolding 182
 Poulsen Emil Bankdirektør Frederikshavn 246
 Poulsen N Bankdirektør Bræmninge
 Poulsen P Bankdirektør Herning
 Poulsen A S Bishop Lic. theol. K. DM. Viborg
 Poulsen J H V Distriktslæge R. Terndrup 6
 Poulsen N Gaardejer Ø-Uttrup pr. Aalborg
 Poulsen P Hotelejer Silkeborg
 Poulsen Wilh. Hotelejer Randers 81
 Poulsen A Ingeniør Overklitfodet R. Lemvig 43
 Poulsen A P T Kapt. i Ing. Fredericia
 Poulsen P Kapt. Teglværksejer Skyttehusg. 23 Vejle 84
 Poulsen N P Kæmner Exam. jur. Viborg
 Poulsen C Købmand Ebeltoft 15
 Poulsen Fr. Købmand Vejle 49
 Poulsen J Købmand Inspektør "Bakkeskrænten" Aalborg
 Poulsen N Købmand Aars 24
 Poulsen Chr. Malerm. Horsens 378
 Poulsen Johan Malerm. DM. Randers
 Poulsen Jac. Maskinfabr. Thisted 63
 Poulsen Chr. S Proprietær Qvelstrup pr. Knebel 16b
 Poulsen M Proprietær Løgsholt pr. Flauenskjold 1 Dorf 6
 Poulsen N Chr. Proprietær R. DM. Risagergaard pr. Randers 572b
 Poulsen P Proprietær Brendstrupgaard pr. Aarhus 1 Skejby 11
 Poulsen P A Proprietær Møller Rolles Meile pr. Lunderskov 4
 Poulsen V Proprietær Mølskovgaard pr. Hjørring 1 Linderum 1
 Poulsen H P Sagfører Frederikshavn 96
 Poulsen H S Sagfører Villa Bagelund Riisskov
 Poulsen N Sagfører Randers 117, Privat 870
 Poulsen P A Sagfører Thisted
 Poulsen P Sognefoged Gundestrupgaard pr. Aars
 Povlsen A C Gaardejer Pindstrup
 Povlsen R Husmand Ousted pr. Odder
 Prahl H S Chr. Borgmester Mariager

Prange C Forretningsf. Ny Munkeg. 73 Aarhus
 Preetzmann S Jægermester Frisenfold pr. Randers
 Preetzmann Chr. Proprietær Cand. phil. Strandeholm pr. Klarup
 Press P Sagfører Grenaa 89
 Pries Askovrider Louisenlund Marselisborg Skov Aarhus 739
 Prior Sophus Læge Fredens Torv 6 Aarhus 426
 Præstmark N E Købmand Herning 35
 Pyndt O P Dyrslæge Viborg 150
 Quae S Forretningsf. Horsens 513
 Qvist A P M Gross. Aarhus 156
 Qvist A E Laboratorieførstander Villa "Lindehøj" Barthsg. Aarhus 1191
 Qvist-Hansen M Forretningsf. Frederikshavn 116 Stats 33
 Qvistgaard Th. Hofjgm. Pr-Løjtn. R. DM. Fredensg. 38 Aarhus
 Qvortrup Chr. Læge Ronde 29
 Raackmann N Papirhdl. en gros Amalieg. 4 Horsens 213 & 595
 Raean Sophus Fabrikant R. Aalborg 14
 Rabes Chr. Fotograf Jærnbane g. 10 Aalborg 810
 Raffinsoe Jac. M Gaardejer Varmark pr. Kolding 1 S-Stenderup 7
 Raffinsoe R A I M Gaardejer Aastorp pr. Kolding 1 Taps 2
 Rafn C K fh. Apoteker Thisted 30
 Rafn Axel Fabrikant Aalborg 1175
 Rafn Bernh. Sagfører Aalborg 739
 Rafn C Sæbefabrikant Aalborg 124
 Rahbek M Ritmester Afdelingschef i Det danske Hedeselsk. Landvæsenkommissær Viborg
 Rahbek-Larsen Proprietær Jomfrubakken pr. Mariager
 Rahlf J F M Herredsfoged R. DM. Horsens
 Rahlf Aage Overlæge Dr. med. st. Torv 16 Aarhus 850
 Rahr Viggo L Konsul Gross. R. Marselisborg Allé 1 Aarhus 336
 Rambusch S H A Distriktslæge Sjørup pr. Sparkjær 1 Sjørup 1
 Rambusch Johanne Frue Sjørup pr. Sparkjær 1 Sjørup 1
 Ramm J Adjunkt Havneg. 6 Aarhus 686
 Ramm N C Distriktslæge Byrum Læse Stats Læse Rammeskov Chr. Driftsbestyrer Ingeniør Aalborg 562
 Ramsing C A Borgmester R. DM. Frederikshavn
 Ramsing A U Kapt. i Fodf. Herambeg. Aarhus 1984
 Randers M E Handberg Sagfører Viborg 20
 Randlov R P Gaardejer Taaning pr. Skanderborg
 Rantauz C F Lensgreve Kmh. Hofjgm. K. Rosenvold pr. Stovby 1 Stovby
 Rantauz O Oberstlojtn. R. DM. Møls g. 2 Aarhus
 Rasch Th. Bogholder Esbjerg
 Rasch Peter Direktør Stenkilde Randers 570
 Rask M C Proprietær Thorning Vestergaard pr. Kjellerup
 Rask P Proprietær Nibstrup pr. Brønderslev 82
 Rasmussen J Chr. Amsraadsmedlem DM. Lemmer pr. Marke 1 Lime 11
 Rasmussen E Bankdirektør Sønderg. 1 Vejle 315
 Rasmussen H P Bankkasserer Viborg
 Rasmussen Alb. Direktør Herning 14
 Rasmussen Enkefrue Vanddamsgaard pr. Vejen
 Rasmussen Th. Etatsraad Kreditforeningsdir. R. Viborg 21
 Rasmussen Jens Fisker DM. FM. Gl. Skagen
 Rasmussen C Forretningsf. Hans Broges G. 27 Aarhus 1902
 Rasmussen Kr. Gaardejer Gunestrupgaard pr. Tranbjerg
 Rasmussen N Gaardejer Kankbølle pr. Hjortshøj
 Rasmussen N Gaardejer Pedholt pr. Malling
 Rasmussen M Hotelejer Viborg 50
 Rasmussen R Chr. Hotelejer Nykjøbing M. 69
 Rasmussen L Husmand MF. Grindsted
 Rasmussen Joh. Isenkr. Herning 53
 Rasmussen Jørgen Justitsr. Sagfører Aarhus 576
 Rasmussen C Kulimporør Vejle 162
 Rasmussen Th. Kæmner Sparekasserevisor Randers 626
 Rasmussen H Købmand Vivild pr. Allingaa bro 1 Vivild 2
 Rasmussen Sophus Købmand Randers 131
 Rasmussen J A M Landinspektør Randers 532
 Rasmussen M J Landinspektør Holstebro 87
 Rasmussen Carl Maskiningeniør v. Statsb. Aarhus

Rasmussen Knud Overhøjer Hasseris Villakvarter Aalborg
 Rasmussen Alfred Proprietær Bredemose pr. Dybvad 11
 Rasmussen J Proprietær Lyngbygaard pr. Hammel 70
 Rasmussen J Proprietær Kjeldkjær pr. Vejle
 Rasmussen Ole Proprietær Lundhoff Hovedgaard pr. Odder 16
 Rasmussen R Proprietær Højrupgaard pr. Kolding
 Rasmussen Peder Provst Raynkilde pr. Arden
 Rasmussen Hans Redaktør MF. Skanderborg 86
 Rasmussen H V Redaktør Forligsmægler N-Allé 76 Aarhus 1073
 Rasmussen L Redaktør MF. Horsens 172
 Rasmussen N J Redaktør Ebeltoft 45
 Rasmussen Hans Sagfører Østerg. 23 Aarhus 1785
 Rasmussen J J M Sagfører Hjørring
 Rasmussen Marius Sagfører Prinsensg. 44 Aalborg 246
 Rasmussen N P Arboe Sognepræst Skibsted pr. Kongerslev
 Rasmussen C J Translator Borgerg. 2 Aalborg
 Raun-Byberg N Skibsbymester Esbjerg 253
 Ravn Alfred Forpagter Mogelkær pr. Horsens 1
 Ravn S Prokurist Saxog. Aalborg 696
 Ravn Chr. Proprietær Cand. phil. ML. Sjulundgaard pr. Kolding 1
 Ravn N F Vekslerer Bruunsg. 64 Aarhus 1437
 Ravnborg E H Sagfører Norreg. 20 Aalborg
 Rechendorff V E Sognepræst Svejstrup pr. Alken
 Rechnagel J Husejer R. Holsted
 Rechnitzer V Kontorchef Villa Hasserishøj Aalborg
 Rechnitzer Daniel Skibsmægler Nyhavng. 9 Aalborg 612
 Rechnitzer P P Vicekonsul R. DM. Aalborg 3
 Redsted J F P S Fiskerikontrollør R. Aalborg
 Refer Kr. Skoleinspektør Nibe
 Reimer Chr. Isenk. Viborg 29
 Reimers M N Apoteker Dr. pharm. St. Torv 5 Aarhus 23
 Reimers M Enkefrue st. Torv 5 Aarhus
 Reimuth E Proprietær Ferslevgaard pr. Svenstrup
 Reinath C A F C Postmester Løjtn. Viborg
 Reinholdt-Jacobsen Sagfører Fredericia 48
 Reinsholm H G Papirhdl. Horsens 60
 Reisz Emil Justitssek. Viborg
 Rendbeck Enkefrue Vestrupgaard pr. Aabybro 7
 Rendbæk Chr. Proprietær Boelsgaard pr. Brovst 29
 Rendtorff Johannes Distriktslæge Hammel 74
 Revsgaard Søren Proprietær Villunggaard pr. Skive
 Riber Gustav Sagfører Søby 38
 Ribergaard Niels Kommunelærer Trøjborgv. 34 Aarhus
 Richter A B Byfoged Borgmester Skagen
 Richter Chr. Gaardejer Katrup pr. Hovedgaard
 Riedel William Statskonsulent Havebrugskand. Vesterbrog. 96 Aarhus 1316
 Rieffestahl Harding B Godsejer Cand. pharm. Urup pr. Stenbjerg
 Riegels Chr. Travarefabr. Viborg 84 og 113
 Riis N N Nielsen Frovler Rosenvang Nykjøbing M.
 Riis Joh. Nielsen Gartner Nykjøbing M. 47
 Riis Chr. Overlæge Guldsmedg. 24 Aarhus 943
 Riis S P T Prokurist Høegh Guldbergs G. 55 Aarhus
 Riis Chr. Vinhdl. Skoleg. 21 Aarhus 72
 Rindbæk Chr. Proprietær Boelsgaard pr. Brovst
 Ring H F Proprietær R. DM. N-Elkær pr. Sindal
 Ringberg J P T Distriktslæge Hallund pr. Brønderslev 2
 Risberg Proprietær Marienborg pr. Kjørup 7
 Rise Ths. Hidslæsende Fredericia 138
 Risom A Forpagter Skeelslund pr. Aabybro 6
 Rodkjer V Proprietær Løjtn. Landbrugskand. Hørstedgaard pr. Vejle 14
 Rodkjer M Tommerhdl. Kystv. 25 Aarhus 549
 Rodskjer Fr. Fabrikant Hobrovej Aalborg 718
 Rodskjer J Fabrikant Hasseriis Villakv. Aalborg 280
 Rodskjer P Godsejer Odden Hovedgaard pr. Hjørring 8
 Roed-Müller J L Direktør Randers
 Roed-Müller C O Overdyrlæge Randers 7
 Roed-Müller Proprietær Elkangaard pr. Ranum 5b
 Roedsted J R Proprietær Alstrupgaard pr. Hadsten
 Roesdahl C Gaardejer Gandrup
 Roesdahl S Proprietær Øster Aslund pr. Hassing 1
 V-Hassing 18

Roesener C H Farvefabr. Fredericia
 Rohrdanz C H A Oberstløjtn. i Fodf. R. Fredericia
 Rohweder W Købmand Høegh Guldbergs G. 59 Aarhus
 Rose J Købmand Høegh Guldbergs G. 61 Aarhus 1994
 Rosen Eduard Overtretssagf. Skanderborg 116
 Rosenberg Jes Direktør Hadsund 15
 Rosendahl K Bogtrykker Esbjerg 222
 Rosendal M P Gross.Villa „Reno“ Aalborg 273
 Rosenkrantz Louise Enkebaronesse (Geheime-raadinde S. phindal pr. Skanderborg
 Rosenkrantz Jørgen Baron Hofjgm. R. DM. Sophiendal pr. Skanderborg 4b
 Rosenkrantz Lensbaron Hofjgm. R. DM. Rosenholm pr. Hornstoft 10
 Rosenstand C Stiftskasserer Bankdirektør Ribe
 Rosenthal Fr. G Sagfører Skive 56
 Rosenorn-Teilmann I K Frøken Stamhusbesidderinde Nørholm pr. Sig.
 Rosing-Hansen C Overlæge Dr. med. Skive 115
 Roslev A C Forligsmægler DM. Roslev
 Ross R S Hattefabrikant Fiskerg. 48 Aarhus
 Rossén J Læge Bjerringbro 4
 Rosted Kr. Redaktør Skive 52
 Rostrup Aage Cand. theol. Sekretær i K. F. U. M. Klosterg. 37 Aarhus
 Rothe C E Borgmester R. Grenaa
 Rottbøll Chr. Forpagter Føgedgaarden pr. Arden St.
 Rottbøll C M Godsejer ML. R. Christiansdal pr. Hjørring
 Rottbøll J Godsejer Børglum Kloster pr. Vraa St. Stats Løkken
 Roulund E & J L Frøkner Aagaard pr. Fjerritslev
 Roulund C C Ingeniør Aalestrup 15
 Rozzi Joh. fh. Konditor Domkirkepl. 4 Aarhus
 Ruge V Inspektør Romershus Aarhus 599
 Ruge C A Proprietær Skjerrildgaard pr. Hornslyd 23
 Runge Karsten Stadsingeniør Vejle 295
 Rusborg Chr. Planteskolejer Odder 32
 Ruus N P Hansen Sagfører Viborg
 Rybsahm Direktør Mejlg. 99 Aarhus
 Rye Valdemar Bogtrykker Randers 42
 Rye Olaf Herredsskriver Vejle
 Rye Arnold Redaktør Randers 715
 Ryegaard N N Sagfører Randers 710
 Rützebeck Viggo Konsul Købmand Aalborg 716
 Ræbild N Bog- og Papirhdl. Ebeltoft 36
 Ræder O Enkefrue Dyrehavegaard pr. Kolding 68
 Rader W J G Prokurist Dyrehavegaard pr. Kolding 68
 Regind J F V Direktør Ringkjøbing
 Remelinge E A Oberstløjtn. Chef for Grændse-gendarmeriet R. Kolding 7
 Romer Chr. Købmand N-Allé 34 Aarhus 543 & 1387
 Remer O F Proprietær Ulstedbo pr. Sindal 23
 Renn C C Sagfører Herning
 Renn L Sagfører Bankdirektør Fjerritslev 1
 Rørdam H T Direktør Skive 294
 Rørdam Bonnevie H Proprietær Anderstrup pr. Terndrup 14
 Rørdam H Skat Seminarieforstander Jellinge 7
 Røssing S B V. Oberstinde Fredenst. 14 Aarhus

Saabye J S Toldforvalter R. Ringkjøbing
 Sabroe P Fabrikant Redaktør MF. Kolding
 Sabroe Th. A Isenk. Randers 618
 Sabroe Niels Christensen Proprietær Alstedgaard pr. Tørring 2
 Sage Sophus Overtretssagf. Lemvig 50
 Sager Jens Gaardejer Skovlykke, Fredsted pr. Viuf 1
 Aagaard
 Sahlertz Halfdan Proprietær Døllerupgaard pr. Lunderskov
 Salling H P Blikkenslagerm. Aarhus 76
 Salling Sofus Borgmester Herredsfoged Hobro
 Salling S H Højskoleforstander Ribe
 Samuelsen F F Maskinarb. Byrådsmedl. MF. Schleppegrellsg. 2 Aarhus 1613
 Sand M K Lærer FM. Vemb
 Sandbæk Elias Husejer Bøvlingbjerg pr. Faare
 Sander-Hansen Tommerhdl. Herning 18
 Sander-Larsen S Øjenlæge Sønderg. 2 Aarhus 1704
 Sardemann J Ingeniør Henrik Pontoppidan G. 12 Aarhus 443
 Sass Georg Godsejer R. Leerbæk pr. Vejle 356
 Sass Simon Købmand R. Skanderborg 2
 Sauer J Fisker Struer
 Saugmann Chr. Overlæge Prof. Vejle fjord Saunatorium pr. Daugaard 1
 Saxild Georg Arkivar Landsarkivet Viborg 230

Seavenius P Godsejer R. DM. Voergaard pr. Præstbro St. 9
 Schachner G Direktør Vejle
 Schack Frederik Bankbogholder Kystv. 65 Aarhus
 Schack JCC Enkegrevinde Thyrsbæk pr. Vejle 80
 Schack A Sognepræst R. Vonsild pr. Kolding
 Schade A II Konsul Købmand Nykjøbing M.
 Schade Frederik Papirposefabr. Skive 62
 Schaffalitzky de Muckadell Oscar Baron Ritmester Aarhus
 Scharffenberg S C Toldinspektør R. Aarhus
 Scharling Carl Borgmester R. DM. Fredericia 39
 Scharnowsky V Bogholder Vejle
 Scheel Forpagter Ny Ryomgaard pr. Ryomgaard 11
 Scheel C Lensgrevinde Kmhrinde Gl. Estrup pr. Auning 1
 Schelde J J Proprietær Nørupgaard pr. Ejstrup Holdeplads
 Schibbye J Chr. Tommerhdl. Bankdirektør Hjørring 47
 Schierup C U Hidslgarmer Valdemarsg. 24 Aarhus 525
 Schimmelmann Werner Greve Hofjgm. Dronninglund pr. Dronninglund 6
 Schiødt Johs. Justitsr. Sagfører R. Vejle 59
 Schiøtz-Christensen Kancellir. Herredsfuldm. Bankdirektør Lemvig
 Schiøtz-Christensen L Redaktør af Aalborg Stiftstidende Villa „Skansen“ Nørre Sundby 1102
 Schiøtz Viggo Gaardejer N-Sundby
 Schiøtz C A Proprietær Enggaarden pr. Brønderslev 57
 Schjerup A Forpagter Palstrup pr. Rødkjærsbro 7
 Schjerup V Læge Kellerv. 21
 Schjødt O T R Læge Justitsr. R. Silkeborg
 Schjørring C P C ps. Borgmester R. DM. Kolding
 Schjørring J S Borgmester R. Varde 121
 Schjørring L Cand. jur. Byfogedfuldm. Kolding 413
 Schjøth Andr. sv. Vicekonsul Købmand R. Vejle 4
 Schjøtt Olaf Andreas Amtsforvalter Skanderborg
 Schlegel A V L Amtsvejsinspektør Aalborg 243
 Schleisner G Distriktslæge R. Vejle 280
 Schlichtkrull Chr. Banebestyrer R. Højbergsg. 9 Aarhus 1275
 Schmidt S P Bankdirektør Nykjøbing M.
 Schmidt Hugo Cand. jur. V-Allé 24 Aarhus
 Schmidt A Distriktsdyrlæge Ebeltoft 25
 Schmidt J J Dyrlæge R. Kolding 67
 Schmidt J Gaardejer Mejls pr. Varde
 Schmidt Otto Gaardejer Tarskov Mølle pr. Harlev
 Schmidt Eugen S Inspektør cand. polyt. Rørdalsv. Aalborg 1375
 Schmidt Th. Inspektør Aarslevgaard pr. Brand 11
 Schmidt Ludv. Isenk. Immervad 6 Aarhus 270
 Schmidt J Chr. Kammerr. Sparekassekonsulent DM. Randers 712
 Schmidt C L Konsul Kolding 27
 Schmidt N J Købmand Kolding 248
 Schmidt S N Landinspektør Løjtn. R. Søby 54
 Schmidt Julius Prokurator Mariager
 Schmidt Proprietær Lundbygaard pr. Gistrup
 Schmidt Proprietær Sophiesminde pr. Hvam
 Schmidt P Proprietær R. DM. Nørrebrog. 4 Aarhus
 Schmidt Th. Proprietær Korsgaard pr. Hvam
 Schmidt Eyvind Sagfører Hjørring 44
 Schmidt Henrik Sagfører R. Hjørring 44
 Schmidt Jørgen Sagfører Skanderborg 29
 Schmidt William Skibsedrer Esbjerg
 Schmidt J P Sporvejsdirektør Ingeniør Aarhus 1257
 Schmidt H II Stadsingeniør Bygningsinspektør Cand. polyt. Esbjerg
 Schmidt-Madsen Smøreksporør Horsens 5
 Schmit N Fr. Sagfører Herning 3
 Schmith G Justitsraad Amtsvej- og Vandinsp. Vejle 73
 Schmith P Proprietær Brejninggaard pr. Ringkjøbing 5
 Schneevogt P G Fabrikant Viborg 13
 Schneider E Forretningsf. Hasseriisvej Aalborg 437
 Schollert A A Skotøjsfabr. Vejle 283
 Scholten Helga Skolebestyrerinde Gl. Kjær. Aalborg 1573
 Schou Chr. Bankdirektør R. Villa „Restalrig“ Strandv. Aarhus 1122
 Schou Peter Hotelejer Struer 19, Stats 1
 Schou Sven Kunstmalers Havno pr. Hadsund 5
 Schou J Købmand Holstebo 44
 Schou Julius Købmand Skive 45
 Schou Chr. M Overlærer Randers
 Schou A C L Sagfører Viborg
 Schou J P Sagfører Odder 61
 Schoubye Carl Overlæge R. Aalborg 447

Schouenborg C P Herredsfoged Viborg
 Schouenborg P Landinspektør Holsted
 Schouenborg N P Overretssagf. Horsens
 Schoug Eugen Overretssagf. Hurup 1
 Schourup Th. Fabrikant Nykjøbing M.
 Schourup H F Journalist Aarhus
 Schourup Hans Købmand R. Holmev. 5 Aarhus 320
 Schrader Johs. Overlæge R. Aalborg 279
 Schreiber E O Kunstmaler Søvind pr. Horsens
 Schrøder Johan By- og Herredsfuldsm. Mariager
 Schrøder F C Direktør Hjørring 104
 Schrøder J S Direktør Randers
 Schrøder J Fabrikant Castenskjoldsv. Kolding 441
 Schrøder Heinrich Forpagter DM. Døstrup
 Schrøder H Godsforvalter Skovrider Frederiksdal pr. Beder 8
 Schrøder Harald Redaktionssek. Kolding 64
 Schrøder J Chr. Skovrider Vejlsøhus pr. Odder 22
 Schultz Joh. M Bog- og Papirhdl. Jfr. Ane G. 3 Aalborg 43
 Schultz Svend Boghdl. Bispensg. 13 Aalborg 36
 Schultz Chr. B Ingeniør Direktør Borgerg. 20 Aalborg 212
 Schultz J J Proprietær Dalby pr. Kolding
 Schultz A Smedem. ML. R. Fredericia
 Schur Wilh. Prokurist Horsens 173
 Schwartz Otto Herredsfoged R. Vestervig 22
 Schweitzer D Redaktør Vejle 738
 Schwensen J Proprietær Trudsholm pr. Havndal 28
 Schyft M Proprietær Tagkjærgaard pr. Kolding 10
 Schütte Th. Godsejer Cand. jur. R. Bygholm pr. Horsens
 Schäffer E C V Distriktslæge Odder 17
 Schäffer B Overlæge R. Aalborg 326
 Schäffer V Bogtrykker Papirhdl. Kolding 5-43
 Schødt P Gaardejer Hald Station
 Schøller Chr. Sagfører Cand. jur. Sæby
 Schønning C P R K Postmester Løjtn. Esbjerg
 Sebbelow Aage Sagfører Guldsmedg. 3 Aarhus 2317
 Secher A E Hotelejer Thisted 19
 Secher T Købmand Grenaa 75
 Secher J M Overlærer R. Ribe
 Secher E E Overretssagf. „Solvang“ Nørre Allé Aarhus 1685
 Secher J Proprietær Hjorthøjlund pr. Hjortshøj Elsted 10
 Secher J Proprietær Ulstrup pr. Snedsted
 Secher P N Proprietær Sveigaard pr. Neder Randlev
 Secher P N Proprietær Bjornholm pr. Trustrup
 Secher-Jensen L Sagfører R. Sæby 1
 Seedorff J P Overretssagf. Aalborg 3541
 Seehusen Wilh. S Kaptajn i Fodf. Viborg
 Seest M Fabrikant Aarhus 1723
 Segelcke S P W Godsejer Sejlstrup pr. Hjørring S.-Harrisdals 3
 Sehested J J Forligskommissær DM. FM. Silkeborg
 Seidelin Gert Fabrikant Østerhus Fredericia 7
 Seidelin F S Justitsr. Prokurator Vejle
 Seiersen J P Gaardejer Randlev pr. Neder Randlev
 Seiersen P Hotelejer Viborg 57
 Seiersen S K Proprietær Bublbel pr. Hurup
 Sejersen Peter Gaardejer Bankdirektør Randlev Hedegaard pr. Boulstrup 13
 Sejersen S Sagfører Branddirektør Odder 15a
 Selchau V Sagfører Cand. jur. Brønderslev 111
 Seligmann A. Direktør Vejle
 Seligmann J V E Mejeriejer Ingeniør Horsens 133
 Selmer H P Borgmester Ebeltoft
 Severinsen J A Overbetj. Randers
 Sidenius A Sagfører Grenaa
 Siersted C N E Herredsfoged R. DM. Herning
 Sihm N W Prokurist Hans Broges G. 29 Aarhus
 Simoni Joh. Chr. Cand. phil. Købmand Aalborg 69
 Simoni S E Vinhdl. Aalborg 45
 Simonsen S Skovgaard pr. Kolding 1 Lunderskov 14
 Simonsen C Th. Apoteker Lemvig 23
 Simonsen P K Direktør Holstebro 28
 Simonsen Simon Gaardejer Jensgaard pr. Lunderskov 12
 Simonsen M Redaktør Tietgens Pl. Aarhus 432
 Simonsen-Busk T Gaardejer Haldager pr. Nørre Sundby
 Sinding R E ps. Toldforv. Lemvig
 Sivebæk Th. Sagfører Vejle
 Skaarup L Gaardejer Haals pr. Vaarst 1 Fjellerad 12
 Skafte-Christiansen II J Byfogedfuldm. Varde
 Skeel J E F Høftgm. Stambusbesidder Birkelse pr. Aabyho 29

Skikkild C Købmand Ringkjøbing Stats 19
 Skipper J Ove Gross. Randers 133
 Skjoldborg Petersen T J Apoteker Grindsted
 Skjærbæk A Gaardejer Paarup pr. Moselund
 Skjøde J H Agent Kolding
 Skjøde H Gaardejer Verst pr. Lunderskov
 Skjødsholm Jacob Bankdirektør Grenaa 128
 Skot-Hansen J P Overlæge Fredericia 131
 Skouboe Holger Apoteker St. Poul's Apotek Aarhus 1248
 Skov Laurits Branddirektør Varde
 Skov N Hestehdl. I. Grundet pr. Vejle 302
 Skrivers J Forpagter Sødringholm pr. Havndal
 Skrivers P M Proprietær Ommestrup Teglværk pr. Mørke 9
 Skrivers-Pedersen I Proprietær Skejbygaard pr. Aarhus 1 Skejby 12
 Slesbager Skolebestyrer Vejen 5
 Sletskov N P Direktør f. Harbjerg Kalksandstensfabr. Brørup
 Sloth Kr. J Forpagter Smorup pr. Arden 1 Haverslev 9
 Sloth P O Margarinefabr. Esbjerg 247
 Sloth A K Proprietær Ravnholt pr. Rodkjærsbro
 Sloth N Proprietær Sparekassedir. Styvelgaard pr. Hvidbjerg
 Slott H Lage Hadsund 53
 Smed J Overgaard Hotelejer Hotel Phoenix Esbjerg 121
 Smidt Th. Gaardejer Korsgaard pr. Hvam
 Smith P N Hotelejer Thisted
 Smith Chr. Kunstmaler Aabyhoj pr. Aarhus
 Smith Hans Købmand Nykjøbing M.
 Smith Leonhard Købmand Nykjøbing M.
 Smith H S Postmester Fredericia
 Smith Sagfører Holsted 2
 Smith J Sagfører Mejl. 3 Aarhus 582
 Smith Robert Skibsmægler Kystv. 7 Aarhus 316
 Smith M J G Sognepræst R. Viborg
 Snitker-Petersen Chr. Læge fh. Distriktslæge R. DM. Odder 58
 Snoer Johs. M Direktør Kolding
 Soelberg A Købmand Nykjøbing M. 45
 Soelberg H Købmand Aarhus 96
 Soelberg H Rebslagerm. Randers 375
 Sommer H Bankdirektør Odder 14
 Sommer J E Provst Gudum pr. Vaarst
 Sort S Jensen Bogtrykker Ny Munkeg. 52 Aarhus 1383
 Sort Thomas Redaktør Bramminge 12
 Spangberg N L Købmand Thisted 70
 Spellerberg G Fiskeeksportør Skive 84
 Spindler C jun. Fabrikant Fredericia 95
 Spindler M sen. Fabrikant Fredericia 95
 Spliid O F Proprietær Poulholm pr. Blære
 Spreckelsen Th. Fabrikant Viborg 79
 Springborg H P Fabrikant Aalborg 108
 Springborg EKapt.Brand-ogBygningsinspektør R. Thunøgade 9 Aarhus 56
 Springborg B Købmand Bankdir. Hjørring 17
 Späth C O E v. Stationsforstander Løjtn. Kolding
 Stabel Joh. Bankbogholder Sønderg. 21 Aarhus
 Stadel F H Godsejer Ullerup pr. Nykjøbing M. S-Draaby 3
 Staggencier Thomas Proprietær Løjtn. Kjørbygaard pr. Mundelstrup 1 Skejby 8
 Stallhut Rieno Proprietær Lengsholm pr. Sindal
 Stallknecht F Fabrikant Horsens 23
 Stampe Niels Klædefabr. Aarhus 132
 Stampe P Sagfører Cand. jur. Skovvejen 26 Aarhus
 Staugaard C Bankdirektør Randers
 Steen P W Bogholder Esbjerg 331
 Steenberg Jørgen Bankdirektør Sagfører Høbro 17
 Steenberg E Fabrikant Moselund
 Steenberg Th. Fabrikant Randers 414
 Steenberg W Inspektør Estvadaard pr. Ronbjerg
 Steenberg A S S Prof. Konsulent R. Horsens
 Steenberg Joh. Busch Sagfører Høbro 31
 Steenild Martha Frøken Volstrupgaard pr. Rørbæk
 Steensen H Fabrikant Vejle 161
 Steensen-Leth G Godsejer Cand. phil. Hvolgaard pr. Ølholm 8
 Steensen-Leth C L A Kmh. Høftgm. Ritmester R. Højris pr. Nykjøbing M.
 Steenstrup Gaardejer Kvistgaard pr. Struer 1 Vejrum 1
 Stefanson Stefan Læge Aars 9
 Steffensen K O Forfatter Søvind pr. Horsens
 Steffensen Paul Kunstmaler Ry
 Stegmann N Overlærer Klosterg. 56 Aarhus
 Stein J Overlæge Dr. med. Nationalforeningens Sanatorium Skjorping 23
 Stelzner O Litograf Aalborg 686
 Stemann G v. Stiftamtmand Kmh. K. DM. Ribe
 Stenbæk Holger Redaktør Ringkjøbing
 Stenderup C Gross. Bellevue Kolding 554
 Stenderup Chr. S Gross. Kolding 319

Stenderup N P Gross. Kolding 117
 Stenseren Otto Murrsm. Agade 2 Aalborg 168
 Stensballe N P Direktørbestyrer Tørring
 Steinhoved N P J Forpagter st. Arden pr. Arden
 Stilling Herm. Bagerm. ML. R. DM. Randers 719
 Stilling Hilmar Cand. jur. Dronningborg pr. Randers 962
 Stilling G Direktør Vicekonsul Riisskov
 Stilling J M Direktør R. Fredensg. 38 Aarhus 1092
 Stilling Chr. Vilh. Overlærer Aarhus 2203
 Stockfleth Hannibal Oberst R. DM. Randers
 Stokholm R Husmand Voldby pr. Grenaa
 Stougaard C Direktør Randers 215
 Stoustrup P Cyklehdl. Fredericia 221
 Stoustrup N Gaardejer Haarup pr. Silkeborg
 Stoustrup L Gross. Aalborg
 Strandby C Sagfører Vejle 186
 Strandbygaard B Distriktslæge Øjenlæge Ringkjøbing 33 Stats 14
 Strandbygaard J Redaktør Skjern 22
 Strøbech G E Cand. jur. Birkefuldm. Hammel
 Stub C A Apoteker Skanderborg 53
 Stühr P Ph. Fabrikant Louiseg. 5 Aarhus
 Stühr Im. Maskinfabr. Boulevarden 25 Aarhus 1226
 Stützer O V Provst Vorning pr. Onsild
 Stærmosse J Gaardejer st. Bredlund pr. Bryrup
 Sundberg G H Direktør Minderg. 4 Aarhus 2425
 Sundbo J P Redaktør Esbjerg 11
 Swane P D Borgmester R. DM. Randers
 Svanholm Frederik Gaardejer Poulsenvej pr. Hadsund 6 Als 6
 Svanholm Cl. Godsejer Fredenslund pr. Solbjerg 10
 Svanholm J Chr. Godsejer Sebbekloster pr. Nibe
 Svanholm P P Overretssagf. Aalborg 643
 Swanhalm A C Redaktør af Frederikshavns Socialdemokrat Frederikshavn 73
 Sveinbjørnsson Sv. Overlærer v. Katedralskolen Vesterg. 26, 28 Aarhus
 Svendsen Helge Forstkandidat Bankdirektør Thygeslund pr. Hadsund 36
 Svendsen Chr. Gaardejer Agdrupgaarden pr. Sulsted
 Svendsen P Gaardejer R. Egebjerg pr. Horsens
 Svendsen G
 Svendsen J Husmand Formand f. Hjørring Amts Landboforen. Ø-Brønderslev pr. Brønderslev
 Svendsen S Kommissionsformand Villa „Skalle-mose“ pr. Bjerringhøj 29
 Svennevig H I J Apoteker Fredericia
 Svenningsen N Direktør Aarhus
 Svinth A C Gaardejer Timring pr. Vildbjerg
 Söderberg Chr. Distriktslæge Horsens 107
 Søgaard M T Y Oberstløjtn. R. DM. Viborg
 Søtoft Viggo Godsejer R. Tyrrestrup pr. Haldrup 7 Stensballe 7
 Sønderby N Jensen Gaardejer R. Fjaltring 1 Fjaltring
 Sønderbye N C Købmand Esbjerg 105
 Søndergaard Ole Larsen Gaardejer Jordsby pr. Nykjøbing M.
 Søndergaard P C Gaardejer Ingstrup pr. Brønderslev
 Søndergaard Chr. Proprietær Søndergaard pr. Skjorring
 Søndergaard Chr. Redaktør Vejle 316
 Søndergaard M Sagfører Aalborg 300
 Sørensen O C J Ankerstjerne Bankbogholder Aalborg
 Sørensen Frithiof Apoteker Cand. pharm. Mariager 18
 Sørensen S F Bankdirektør Fredericia 269
 Sørensen H S Biskop Prof. R. DM. Bispe-gaarden Aarhus
 Sørensen C F J. Direktør Frederikskildev. 4 Aalborg
 Sørensen M Direktør Holstebro 31
 Sørensen P Direktør Havneg. 10 Vejle 168
 Sørensen R Direktør Danmarksg. 8 Aarhus
 Sørensen Emma Enke e. Maskinforhdl. Bella-vista pr. Kolding 226
 Sørensen Sophie Enkefrue Irup pr. Hordum
 Sørensen S M Entreprenør Fredensg. 42 Aarhus 216
 Sørensen Carl II Fabrikant R. Kystv. 59 Aarhus 608
 Sørensen E N Forretningsf. Horsens
 Sørensen M Forretningsf. Nordvestvej Vejle
 Sørensen J Forpagter Irup pr. Hordum
 Sørensen R O Fuldm. Fredericia

Sørensen C Gaardejer MF. Øland pr. Halyrimmen
 Sørensen Chr. Gaardejer Voldbjerg pr. Hee
 Sørensen C P Gaardejer Fovsletmark pr. Kolding
 Sørensen Jens Gaardejer M.L.R. Saksager pr. Vraa
 Sørensen K G Gaardejer Stagsted pr. Hjalperup
 Sørensen R Gaardejer Landvæsenkommissær
 Hesselgaard Dyngby pr. Boulstrup
 Sørensen S M Gaardejer Sognefoged DM. Store
 Hebedo pr. Hyllerslev
 Sørensen Søren Gaardejer Follerup pr. Fredericia
 Sørensen P M Glarm. Badstueg. 12 Aarhus 1159
 Sørensen A Gross. Kongensg. 10 Aalborg 223
 Sørensen S C Gross. Randers 507
 Sørensen J G Herredsfuld. Vejle
 Sørensen Chr. Hotelejer Varde 13
 Sørensen C Husmand Vaarst
 Sørensen Chr. E Jærnstøler Hadsund 47
 Sørensen A Købmand Bankdirektør Grenaa 34
 Sørensen O Chr. Købmand DM. Frederikshavn 63
 Sørensen O S Landinspektør Guldsmedg. 5
 Aarhus 792
 Sørensen S Læge Randers 59
 Sørensen S Lærer MF. R. Nørre Nebel
 Sørensen L B Manufakturhdl. Fjerritslev 10
 Sørensen C F Maskinfabr. Slotsg. 6 Aalborg 501
 Sørensen P Maskinfabr. R. Søby 3
 Sørensen L. Nie. Navigationsskoleforstander R.
 Nordby Fano
 Sørensen M Orgelbygger Organist Horsens 498
 Sørensen S P Overtretssagfører Viborg 128
 Sørensen M C Politiasst. Kancellir. Randers
 Sørensen H J C T Postkontrollør Horsens
 Sørensen Anders Prof. fh. Skolebestyrer R.
 Hobro
 Sørensen Claus P Proprietær Christiansholm
 pr. Kolding
 Sørensen Erik Proprietær Karensminde pr.
 Malling
 Sørensen J P Proprietær Hestehaven pr. Sindal
 Sørensen L Th. Proprietær Vestervig Kloster
 pr. Vestervig 15
 Sørensen Peter Proprietær Fredensborg pr.
 Skanderborg 104
 Sørensen S H T Provst R. DM. Skanderborg
 Sørensen Sophus Redaktør Silkeborg
 Sørensen Alfr. Sagfører Bredg. 18 Aalborg 909
 Sørensen Jacob Sagfører Branddirektør Nykjø-
 bing M. 107
 Sørensen J P Sagfører Nykjøbing M. 55
 Sørensen Niels Sagfører Bjerringbro 36
 Sørensen Niels Sagfører Lystrup 5
 Sørensen S Sognepræst Foulum pr. S-Onsild
 Sørensen J Ingeniør Sygehuslæge Dronning-
 land 4
 Sørensen Fr. Tandlæge Sønderg. 2 Aarhus
 685
 Sørensen Chr. Trælasthdl. Thisted 57
 Sørensen A C Tommerm. Savværksejer Kolding 33
 Sørensen J P A Tommerm. Mørksg. 1 Aarhus 181
 Sørensen Mads Vicekonsul Kammer Bankdirektør
 Lemvig
 Sørensen Chr. Vindmotorfabr. Skanderborg 55
 Sørensen S Ægeksporør Ny Grønneg. 12 Aarhus
 285
 Sørensen-Bjstrup S Gaardejer st. Bjstrup pr.
 Hjørring
 Sørensen C M Direktør Esbjerg

Taabel G Fiskeeksportør Esbjerg 264
 Taabel P K Fiskeeksportør Thisted
 Taaning Peter Seminarforstander Ranum
 Tage-Hansen T A Overlæge Prof. R. Villavej
 Aarhus 208
 Tang L C Sagfører Ringkjøbing 21
 Tang-Petersen Proprietær Moesgaard pr. Hol-
 stebro 11 Hjem 5
 Tarling Joh. Gross. Nørre Allé 44 Aarhus
 Tarp P H Driftsbestyrer Cand. polyt. Thisted
 135 b
 Tegner C M Forpagter Moutrup pr. Nykjøbing M.
 Tegner C Landmand Aastgaard pr. Vandel
 Teisen Victor Kapt. af Generalst. R. Kystv. 25
 Aarhus
 Teisen Chr. Proprietær Dronninggaard pr. Dron-
 ninglund 11
 Teisen M Sagfører Nørre Sundby 1022
 Teller E Sagfører Vejle 181
 Terkelsen C Godsinspektør Liundenborg pr.
 Vaarst 5 Fjellerad 5
 Terndrup Richard Edvard Gaardejer Sandholm
 pr. Eistrup St.
 Terndrup Julius Sagfører Godsføv. Rathlous-
 dal pr. Odder 18
 Terndrup C F Proprietær Veilskovgaard pr.
 Odder 115
 Thastum L Redaktør Kolding 267
 Theilade H S Provst Gammelby pr. Stovby
 Theill E J C Postmester Kapt. Herning

Theilmann-Friis A E Apoteker Nykøbing M.
 11
 Theisen Svend Arkitekt Kolding 547
 Therikildsen J J Proprietær Sognefoged DM.
 Braagaard pr. Braaskov 52
 Therikildsen Johs. Proprietær Grumstrupgaard
 pr. Hovedgaard 1 Ustrup 1
 Therikildsen J M Redaktør Herning 63
 Therikildsen J Th. Sagfører Bankdirektør R. Ribe
 Therikildsen Chr. Skotøjsfabr. Esbjerg 415
 Thiel S Kreaturhdl. Horsens 171
 Thiel L Proprietær Obdrupgaard pr. Trustrup 17
 Thiellosen B T Sagfører Fredericia 35
 Thiesen Axel Sagfører Vejle 766
 Thisted J Direktør R. Vejle 502
 Thomassen Jens Gaardejer Bendstrupgaard pr.
 Hjørtshøj
 Thomassen A Chr. Sagfører Mariager 23
 Thomsen Martinus Bankbestyrer Viborg 73
 Thomsen P S Bankdirektør Odder 63
 Thomsen Th. Bankdirektør Gaardejer Haubro
 pr. Aars.
 Thomsen T L Bogholder R. Viborg
 Thomsen K Direktør Kolding 180
 Thomsen A Fabrikant Frederiksg. 78 Aarhus 54
 Thomsen A Lykke Fabrikant Esbjerg 27
 Thomsen M Fabrikant Randers 130
 Thomsen Sophus Fabrikant R. Hjørring 36
 Thomsen Jakob Fisker DM. Skagen
 Thomsen Niels Marcus Gaardejer Erritsø pr.
 Fredericia
 Thomsen M Handskefabr. Randers 130
 Thomsen V H V Herredsfoged R. Kystv. 61
 Aarhus
 Thomsen J Hotelejer Kongensg. 8 Aalborg 131
 Thomsen O F T Højskoleforstander Børkop
 Børkop
 Thomsen L Kancellir. Forstander f. Randers
 Hospital Randers
 Thomsen Jens Postmester Skanderborg
 Thomsen Søren Postmester Vejle
 Thomsen Proprietær Langholtgaard pr. Kolding
 3 Skanderup 24
 Thomsen Th. Proprietær Skudsig pr. Tolne
 Lendum 3
 Thomsen C J Thøger Sagfører Cand. jur. Mejl. 45
 Aarhus 666
 Thomsen Th. Sagfører Thisted
 Thomsen Chr. Skibsmægler Nyhavsg. 9 Aal-
 borg 144.
 Thomsen C Slagterm. Frederikshavn 59
 Thomsen H Snekerm. Fredericia
 Thomsen P Sognepræst R. Brabrand
 Thomsen Anders Statsrevisor Gaardejer MF.
 R. Haubro pr. Aars
 Thomsen W G Telegrafingeniør R. Kystv. 63
 Aarhus 703
 Thomsen Arnoff Tommerm. FM. Mejl. 76 Aar-
 hus 615
 Thorbjørnsen J K S K Provst Haslund pr.
 Randers
 Thorborg J C Distriktslæge Hornsyld 11
 Thorkildsen H C Købmand Vejle 24
 Thorkildsen F Proprietær Nimtofte pr. Ryom-
 gaard
 Thorkildsen Jacob S Smøreksporør Vejle 432
 Thorn A Partikulær Søndertranders pr. Gistrup
 Thorsen Bernh. M Fabrikant Hasseriis Villakv.
 Aalborg 40
 Thorsen Jens Konsulent Vejen
 Thorsen P Møbelfabr. Frederiksg. 71 Aarhus
 670
 Thorsen A Proprietær Carlsminde pr. Andst 10
 Thorup Chr. Købmd. Nørreg. 22 Aalborg
 Thorup F Læge Lunderskov
 Thorsted J Rørværksfabr. Nykøbing M. 85
 Thostrup E O Fabrikant Randers 728
 Thrane A L H Birkedommer R. Hammel 5
 Thrane C J Postmester Grenaa
 Thranon C D Overtretssagf. Hammel
 Thruce Th. Boghdl. Immervad 4 Aarhus 94
 Thruce C Enkefrue Immervad 4 Aarhus
 Thude Frands Direktør Ribe
 Thuesen P H Proprietær Højgaard Igum pr.
 Fredericia Igum
 Thuesen P Sognefoged Proprietær Højgaard pr.
 Fredericia
 Thuesen Vilh. Tobaksfabr. Aarhus 405
 Thulesen Proprietær Ferupgaard pr. Bjstrup
 Holdepl. C Højrup Ferup
 Thulstrup C Forpagter Ejnsgaard pr. Kolding
 Thygesen Eliot Bankdirektør Randers 34
 Thygesen P Forretningsf. Villa Tjelle Kongsvang
 pr. Aarhus
 Thygesen P O Gaardejer Ardam pr. Tarm
 Thygesen P Konsul Randers
 Thygesen H J Købmand Fredericia 73
 Thygesen Axel Proprietær Hesselballegaard pr.
 Kolding 1 Aagaard 1

Thygesen J C Proprietær Dalbygaard pr. Kol-
 ding 6 Dalby 6
 Thygesen I C Proprietær Stenderupgaard pr.
 Kolding 8 S-Stenderup
 Thygesen Jes Proprietær Cand. jur. Lykkes-
 gaard pr. Kolding 8 S-Stenderup
 Thykier Fr. Købmand Grenaa 25
 Thykier N J Købmand Thisted 25
 Thykjær A Købmand Guldsmedg. 20 Aarhus
 429
 Thyrring Joh. Fiskeeksportør Frederikshavn
 13
 Thyssen A D Overlæge Nordby
 Thyssen E K Provst Ølged
 Thyrøe I Mineralvandsfabr. Aarhus 527
 Tilemann H C G Godsforvalter Cand. polyt.
 R. Mossager pr. Hammel 27
 Tingleff N Proprietær Sønderholm pr. Kolding
 1 Vonsild
 Tjeld E M J H Oberstløjtn. Udskrivningschef
 R. DM. Aalborg
 Toft E Sygehuslæge Vestervig 8
 Toft C V J Proprietær Siegsgaard pr. Sønder
 Kongerslev 5 N-Kongerslev 5
 Toft Chr. P Proprietær Spøttrup pr. Skive
 Toft J Proprietær Mosegaard pr. Hals
 Toft Jens Jensen Proprietær Kiddalsgaard pr.
 Gudumholm
 Toft P N Proprietær Straarup pr. Kolding
 S-Bjært 38
 Toft S Sagfører Pandrup pr. Aabybro 1 Pan-
 drup 2
 Tolderlund E Bankdirektør R. Herning
 Tolderlund Johan Borgmester R. Viborg 38
 Tolstrup L M Provst Sognepræst Jøtmark pr.
 Aabybro
 Tomasson Thorud Sognepræst v. Klosterkirken
 Horsens
 Topp O A A Apoteker Silkeborg 182
 Tornøe Chr. W Apoteker St. Clemens Apotek
 Aarhus 949
 Tornøe R C Toldforvalter Vandrup
 le Tort Niels Direktør Guldsmedg. 5 Aarhus
 Tortzen Vald. Sagfører Silkeborg 8
 Tradsborg N P Skoleinspektør Kolding
 Trampe Karl Greve Toldkasserer R. Aarhus
 Tranberg Ernst Chr. Godsejer Lønberggaard
 pr. Tarm 1 Tarm
 Tranberg Emil Grom Proprietær Solkærgaard
 pr. Kolding 8 S-Stenderup 18
 Tranberg H J Rentier R. Lønberggaard pr. Tarm
 Trap de Thygeson Charlotte Frøken Frugt- og
 Noddeplantagejer Damgaard pr. Fredericia
 Transtedt H P Sognepræst Gaverslund pr. Børkop
 Treschow Michael Forpagter Stensballegaard pr.
 Horsens 1 Stensballe 4
 Tretow-Loof F F Kapt. Fabrikant R. Hobro
 164
 Trige Poul M Gaardejer Hasle pr. Aarhus
 Troelsen O Gaardejer Aale pr. Rask Mølle
 Troensegaard Chr. Sagfører Ringkjøbing
 Trojel L T Amsforvalter R. Vejle 408
 Trojel P L Sognepræst Skivholme pr. Skovby
 Truelsen P M Stabsintendant R. DM. Nørreg. 2
 Aarhus
 Trærup S Kristensen Proprietær Hostrup Hoved-
 gaard pr. Skive 1 Lem 7b
 Trostrup J Andersen Museumsforstander FM.
 Herning.
 Tulstrup N S Gaardejer Nørre-Tulstrup pr.
 Bjerringbro
 Tuxen A P Generalmajor Chef f. 2 jydsko Bri-
 gade K. DM. Aalborg
 Tuxen Lauritz Prof. Maler R. DM. Skagen Stats 52
 Tuxen C Sparekassedirektør Ribe
 Tvede H Vinhdl. Frederikshavn
 Tvergaard Jacob Gaardejer Næsborggaard pr.
 Løgstør 1 Brøndum 1
 Tvermoes C A Borgmester R. Ribe
 Tvilstedgaard L L Kapt. R. Fredensg. 26 Aarhus
 Tügel Vald. Direktør Nyhavsg. 9 Aalborg 352
 Tygstrup M Bryggeriejer Villa Østerbro Aalborg
 184
 Tyriholm Svend Aage Maskinfabr. Vejle 391
 Tølbøl M J Proprietær Koustrup pr. Hørdum
 Tonnesen Axel Sagfører Nykjøbing M. 82
 Tottrup P U E Proprietær Bjerregrav pr. Randers

Uhrbrand P C Gaardejer Villerslev pr. Hordum
 Uhre H Gaardejer Uhregaard pr. Tistrup
 Uhrenholdt A Kancellir. Mægler kgl. Vejer &
 Maaler Hobro 100
 Uldall F Arkitekt R. Randers
 Uldall Falle Proprietær Binderup pr. Kolding
 S-Bjært 18
 Units J Gaardejer Hvidsten pr. Randers
 Ulrich Frederik By- og Herredsfuld. Brand-
 dir. Grenaa 66

Ulrich K Enke e. Apoteker Svaneapotek Vejle 58
 Undén G Klædefabr. Thisted 152
 Unmack Holger Direktør Nyhavnsg. 9 Aalborg 1189
 Utke K L Proprietær Rugballegaard pr. Vejle
 Utzon H Købmand Fredericia

Waagensen H F G Maskinbestyrer Fredericia
 Wachter N H Købmand Kaløgade 4 Aarhus
 Wahl A V Redaktør Silkeborg 45
 Valeur F J C Direktør Fredericia
 Valeur C Tang Enkefrue N-Vosborg pr. Vemb 10
 Valeur C W J Sagfører Herning 6
 Vandborg S Sagfører Fredericia
 Vanderskrog C M Sognefoged Byrum Læso
 Vanggaard C Proprietær Skelgaarden pr. Agersted 8
 Varming H Chr. Distriktslæge Hjørring 331
 Warming Ernst Tandlæge Prof. Forstander for den statsunderstøttede Klinik for Talelidelser, sp. Ganespalte Sønderg. 4 Aarhus 2222
 Warrer P M N Gross. Vejle 475
 Warner Søren Toldforvalter kst. Amtsforvalter Ebeltoft 29
 Wassard Th. Toldforvalter Cand. polit. Viborg
 Vaupell Jon Prof. Rektor v. Katedralskolen R. Aarhus
 Vedde H J Cand. theol. Højskoleforstander Hadsten 24
 Wedege-Petersen C A Bogtrykker Esbjerg 233
 Vedel A P Havneingeniør St. Paulsg. 3 Aarhus 877
 Wedel V Apotekbestyrer Cand. pharm. Vejle 366
 Wedell-Wedellsborg G Baron Williamsborg pr. Daugaard 11 Daugaard
 Wedseltoft T A J Oberst R. DM. Kaserne Boulevard 11 Aarhus
 Wegener H P Fabrikant Direktør Skanderborg
 Wegener V Gross. Vejle 155
 Wegener N P Murorm. Vejle 189
 Wegge Skovrider Horsens 403
 Yegger A K Gaardejer Kousted pr. Bjerregrav Wehrmann C L Købmand st. Torv 16 Aarhus 471
 Wehrmann E A Købmand Direktør Hjørring 12
 Weidemann C D fh. Amtsforvalter R. DM. Aalborg
 Weidemann L P Direktør Esbjerg 400
 Weimann J A Gaardejer Mølgaard pr. Hjørring
 Weirum O A Trafikinspektør Struer
 Weis J P M Direktør Tietgenspl. 1 Aarhus 677
 Weis E A Møller V-Allé Aarhus 36
 Wellendorff Rudolph Skovrider Stenderupstrand pr. Kolding 8 S-Stenderup 35
 Welling Jørgen H Gaardejer Næsborg pr. Løgstør
 Welling-Nielsen H C Redaktør af „Aarhus Stiftstidende“ Sct. Clemens T. 11 Aarhus 556
 Welsch Axel Redaktør Holstebro 12
 Welsch V F Redaktør Distriktsdyrlæge R. Holstebro
 Wendelboe Vilhelm S Overassistent v. Statsb. Aalborg
 Weng A Justitsr. Høegh Guldbergsg. 51 Aarhus
 Weng Aage Sagfører Skanderborg 70
 Werchmeister C Godsforvalter Gl. Estrup pr. Auning 4
 Wermuth Th. A Bankdirektør Sagfører Løgstør
 Verner-Lassen R E Sagfører Esbjerg
 Wessel Herman Købmand Østrik-Ungarsk Konsul for Jylland Aalborg 1257
 West Henrik Sagfører MDR. Vejle 183
 Wested Chr. Fr. Sognepræst Øster Hornum pr. Støvring
 Westenggaard J Gaardejer Skaarupgaard pr. Tolne
 Westenholtz R A Godsejer Matrups pr. Brædstrup 8 Matrups
 Westenholtz Th. Godsejer Refsnæs pr. Komdrup 1 N-Kongerslev 6
 Wester J Forpagter Gl. Estrup pr. Auning 7
 Westergaard N A Fabrikant Sognefoged R. Frøslev pr. Nykjøbing M.
 Westergaard J Kommuneleder Nykjøbing M
 Westergaard F Konferentsr. K. DM. Mols. 2 Aarhus
 Westergaard M Købmand Studsg. 70 Aarhus 148
 Westergaard Bertel Sagfører Thisted 103
 Westergaard P Sagfører Villa „Nybo“ Aarhus 1049
 Westergaard Alb. Bankdirektør Skanderborg 16
 Westergaard Jens Distriktsbestyrer v. „Det danske Hedeselsk. Forretningsf. v. „Hedebruget“ Herning.
 Westergaard C Proprietær Lindet pr. Frederikshavn 8 Stenhøj 5 b

Westergaard Th. Proprietær Brandstubb pr. Gramrode 11 Hornslyd 34
 Westergaard S M Provst Sognepræst Hjerup pr. Roslev
 Westergaard Carl Redaktør Norsg. 19 Aarhus 885
 Vestesen H Fabrikant R. Strandv. Aarhus 1550
 Westh Th. Claudi Ingeniør v. Hedeselsk. Gl. Brænderi Viborg 200
 Wetche A Proprietær Løjtn. Hvanstrup pr. Hornum 1 Hornum
 Wetlesen A Wessel Bureauchef Aarhus 1940
 Weyhe J C L Sagfører Dronninglund 20
 Weywadt Emil Distriktslæge Nibe 15
 Viale Fr. Sagfører Grenaa 74
 Wiberg F V Sognepræst Silkeborg
 Videbech P H C Overlæge Dr. med. Viborg 14
 Wied Svend Bankfuldm. Dalgas Avenuen Aarhus 935
 Wied J Fabrikant R. Villa Arnak pr. Aarhus 1671
 Wiedemann C Bogholder Jyllandsg. 25 C Fredericia
 Wiese George Forpagter Løjtn. Hjortenæs pr. Vraa
 Wiese Herman Købmand Urbansg. 28 Aalborg 122 & 1322
 Wiese Fritz Sagfører Nørre Sundby 1040
 Vieth E Driftsbestyrer Ingeniør Ebeltoft
 Vileken C V L Bankdirektør Cand. jur. Aarhus
 Wilde J S J A Amtsforvalter Randers
 Wildenskov E Toldforvalter Esbjerg
 Willhjelms Fr. Sognepræst R. Randers
 Villadsen C Proprietær Helligkildegaard pr. Hvidbjerg
 Villadsen M Gammelgaard Proprietær Jægstrup pr. Hasselager
 Willadsen C Prokurator Nørre Sundby 1067
 Wille Herman Th. Løjtn. Keibel pr. Lemvig 46
 Wille Aug. Proprietær Østergaard pr. Holstebro 11 Sir 2
 Wille M Proprietær Bankdirektør S-Ballegaard pr. Holstebro 11 Sir 8
 Villefrance C S M Stenhuggerm. Nørre Sundby 1063
 Villefrance J P Stenhuggerm. Nørre Sundby 1063
 Villemoes K Teglværksejer, Bankdirektør N-Lem pr. Lemvig 42
 Villemoes Andr. Fabrikant Landmand Villemoesgaard pr. Hjern 6
 Villemoes N Fabrikant Skærum Mølle & Vosborg Teglværk pr. Vemb 8
 Villemoes N C G d'Oby Redaktør Ribe 18
 Willerup G E Fr. Kap. i Fodf. R. Fredericia
 Villumsen Vald. Gaardejer Vordegaard v. Løgstør.
 Villumsen Hans Højskoleforstander Cand. theol. Bålum
 Vilsgård S Maskinfabr. Redsted pr. Karby, Morsø
 Wilson A Kobbersmedem. Guldsmedg. 30 Aarhus 137
 Wilson A. jun. Kobbersmedem. Klosterg. 14 Aarhus
 Wilson L P Kobbersmedem. Guldsmedg. 1 Aarhus
 Vilstrup Holg. Kaas Cand. jur. Herredsfuldm. Kolding 40
 Vilstrup H S Sagfører Kellerup 2
 Winde P Læge Fængselslæge R. Horsens 382
 Windfeld C Proprietær R. Ølluffgaard pr. Guldager
 Windfeld-Hansen H Bankdirektør R. Ribe
 Windfeld-Hansen M Konsul Vejle 257
 Windfeldt C H Proprietær Landthing pr. Vinderup
 Winding C E Bogholder Vejle
 Winfeld J V S Gaardejer Hesselmed pr. Oxboel
 Winge Holger Cand. polyt. Ingeniør Driftsbestyrer Aarhus 1428 & 1237
 Winge N P Forpagter Rosenvold pr. Stovby
 Winge A H Læge Specialist i Muskel-Led- og Nervesygdomme, Formand f. Samvirkende jydsk Turistforening Aarhus 663
 Winge Gustav Overretsassessor Viborg
 Winge M P Partikulier Randers
 Winge Siegfried Sagfører Aarhus 1077 (Kont. 368)
 Winkel S Godsejer Ingeniør R. Dybvad Hovedgaard pr. Dybvad 8 og Hillerød 159
 Winslov Fr. Købmand I. Torv 1, 3 Aarhus 155
 Winther P J M Seminarforstander Silkeborg
 Winther Harald Bankkasserer Aalborg
 Winther Forpagter Aarupgaard pr. Kjørup
 Winther K Johnsen Gaardejer Enslev pr. Gjerlev
 Winther Peter Gaardejer Hornsgaard pr. Nibe

Winther J Inspektør Palsgaard pr. Juelsminde 112
 Winther P Isenkr. Skive 42
 Winther C L Købmand Brønderslev 1
 Winther Jens Købmand Skagen Stats 18
 Winther A Proprietær Munkegaard pr. Nibe
 Winther Zach. Proprietær Foerlevgaard pr. Skanderborg
 Winther Godt. Redaktør Herning 88
 Winther P N Skibsreder Nordby Fano 36
 Winther Chr. Palm Sognepræst Ørsted
 Winther-Jensen Statslæstemand Fiskerg. 3 Aarhus 108
 Wisbech C Forpagter Hvidbjerggaard pr. Karby V-Hvidbjerg 3
 Visse C Lærer Sogneraadformand Frejlev Skole pr. Aalborg 1334
 Wissenbach C C Trafikinspektør Fredericia
 Wissing Proprietær Seest Vandmølle pr. Kolding 3 Skanderup 3
 Wissing P Proprietær Sønderkovgaard Vonsild pr. Kolding
 Wistoft J N C Assurancebestyrer R. Ryegsg. 32 Aarhus 657
 Wistoft Elvin Assurancebestyrer Ryegsg. 32 Aarhus 657 & Brabrand 6
 Wistoft Proprietær Anesminde pr. Jellinge
 Wistoft J Sagfører Nyborgg. 6 Aarhus 2460
 Withusen C B Auditor Fredericia
 Withøft M H Toldforvalter Fredericia
 Wittrup N Konsul Købmand Horsens 476
 Wittrup H Overretssagf. Horsens 222
 Wittusen H C Sagfører Sønderg. 2 Aarhus
 Viuff St. Proprietær Vandrupgaard pr. Vandrup 54
 Viuff J M Sagfører Kolding
 Wiium Alfred Købmand Holstebro 133
 Wiium C Overretssagf. Holstebro 30
 Wiwel H G Overlærer Østeraag. 17 Aalborg
 Voetmann Fr. Forpagter Ullerup pr. Nykjøbing M.
 Voetmann Niels Godsejer Ørdrup pr. Karby 8 H-Hvidbjerg 4 b
 Voetmann P Proprietær Frydsbrønd pr. Nykjøbing M.
 Vogelius R Redaktør Frederikshavn 30, Stats 11
 Vognsgaard M Maskinfabr. Struer
 Voigt Fr. Konsulent Viby J.
 Wolder O S F Overpostinspektør R. Aarhus
 Wolf E Branddirektør Cand. jur. Lemvig 57
 Wolf C P E Sognepræst Karby pr. Grenaa
 Wolff C Enkefrue Holmevejen Aarhus
 Wolff Carl E Proprietær Nissumgaard pr. Skanderborg
 Wolff F Telegrafingeniør Holmevejen Aarhus 1767
 Wolhardt J J Prokurist Horsens 632
 Volkert Gustav Bogholder Kolding
 Volkert Detlef Klædefabr. Kolding
 Volkert Heinrich Klædefabr. Kolding 551
 Woll V Herredsfuldm. Cand. jur. Aalborg
 Volquartz J M Sognepræst Ødum pr. Hadsten
 Vorbeck M A Isenkr. Aalborg 321
 Worm N P Sparekassedirektør Thisted 2
 Wormslev S Cancellir. FM. DM. Mols. 10 Aarhus
 Worning J P Sæbefabr. Vejle 221
 Worsøe Aage J Fabrikant Vesterbro 9 Aalborg 304
 Worsøe L J J Postmester Nykjøbing M.
 Worsøe Frank Sagfører Skive
 Voss Gustav von Fabrikant Fredericia 112
 Voss Ditlev von Fabrikdirektør Fredericia
 Vroue J Jensen Tømrerm. Orla Lehmanns Allé 4 Aarhus 1976
 Wulff Hans A Bankdirektør Hjortlund pr. Ribe
 Wulff J Enkefrue Riis Skov Aarhus 15
 Vyff J Gaardejer Paulinesminde, Vonsild pr. Kolding 3 Vonsild 23
 Würtzen C Apoteker Vraa
 Würtzen P Forretningsf. Vesterbro. 96 Aarhus 646
 Wærum S Chr. Købmand R. Mindeg. -10 Aarhus 1063
 Vøltz S W Konsul Vinhd. Thisted 18
 Woidemann S P Købmand Aalborg 442
 Woldike E H Skovrider Stendalgaard pr. Kelderup 44

Yde Chr. Bankdirektør R. Herning 146

Zachariasen A C Orgelfabr. Aarhus 1629
 Zahlmann Svend Læge Guldsmedg. 27 Aarhus 447

Zahn M F C Prokurator Sparekassedirektør R. Kolding
 Zerlang J R Rektor v. Katedralskolen Aalborg
 Zeuner Jacob Boghdl. Vesterg. 8 Aarhus
 Ⓐ 97
 Zeuthen A C A Direktør f. Silkeborg Maskin-fabr. Silkeborg Ⓐ 254
 Zeuthen Fr. Provst Sognepræst R. DM. Fredericia
 Zeuthen Edvard Realskolebestyrer Lemvig
 Ziegler-Sørensen H L Sagfører Horsens Ⓐ 110
 Zinck Axel Fabrikant Godthaab Hammerværk pr. Godthaab St. Ⓐ Svendstrup 1
 Zinck Chr. Fabrikant Godthaab Hammerværk pr. Godthaab St. Ⓐ Svendstrup 1

Zinck N Fabrikant R. Godthaab Hammerværk pr. Godthaab St. Ⓐ Svendstrup 1
 Zoll Carl Herredsfldm. Thisted Ⓐ 21
 Zytphen-Adeler Ferd. Baron Assist. Frederiksg. 75 Aarhus

Ølsgaard Elias Billedhugger Aarhus
 Ørsted H C Byfogedfuldm. Vejle Ⓐ 222
 Ørum N A B Bankdirektør Forligskommissær Strandingskommissionær fh. Vicekonsul Sæby
 Ørum L Sagfører Branddir. Sparekassedir. Viborg Ⓐ 154

Østerbye Poul Johs. Distriktslæge Hornslet
 Østerbye Rudolph Læge Aalestrup Ⓐ 1
 Østergaard E Bankbogholder Horsens
 Østergaard H Direktør Hjørring Ⓐ 182
 Østergaard Christian Gaardejer Voetborggaard pr. Nykjøbing M.
 Østergaard H Gaardejer Høngaard pr. Hjørring
 Østergaard A Chr. Købmand Østbanet. 9 Aarhus Ⓐ 339
 Østergaard Chr. M Stads- og Havneingeniør Forstander f. tekn. Skole Horsens Ⓐ 9
 Østrup Fr. L J Dr. phil. Sognepræst Vesterg. 8 Aarhus

En kort **Oversigt** over Vejviserens Indhold findes paa Titelbladets Bagside og den efterfølgende Side.

En udførlig **Indholdsfortegnelse** findes paa de gule Blade foran i Bogen.

3. Større Gaarde. (Jylland).

- Aagaard** pr. Fjerritslev.
Hovedgd. A: 353, E: 60, S: 85, Kr. 130,000.
Frøknerne E & J L Roulund.
- Aagaardsholm** pr. Roslev.
Sædgd. A: 210, E: 40, Kr. 110,000.
Proprietær Niels Dahl & Selde 11.
- Aakjær** pr. Falling.
Sædgd. A: 865, E: 225, Kr. 690,000 — S: 619, Kr. 270,000 — Bøndergods: Kr. 89,000.
Hofjgm. Chr. Neergaard R. & Ørting 2.
- Aarslevgaard** pr. Brabrand.
Sædgd. A: 97, E: 23, S: 3, Kr. 90,000.
Købmand H Pontoppidan, Hamborg.
Inspektør: Th. Schmidt & B 11.
- Aarupgaard** pr. Kjørup.
A: 160, Kr. 78,000.
Byholm Gods.
Forp.: Winther.
- Aas** pr. Taars.
Hovedgd. A: 450, E: 15, S: 135, ca. Kr. 146,000.
Proprietær Chr. Jensen-Aas & Ronnebjerg 3.
- Aastrup** pr. Aabybro.
Sædgd. A: 175, E: 128, ca. Kr. 125,000.
Proprietær F Obel.
- Aastrup Hovedgaard** pr. Hjørring.
A: ca. 463, E: ca. 60, Kr. 215,000.
Akts. "Hovedgaarden Aastrup", Formand: Proprietær P Hasselbalch & S. Hørridslev 1.
- Abigaelsminde** pr. Sulsted.
Sædgd. A: 260, E: 100, Kr. 105,000.
Et Interessentskab.
Bestyrer: Jens Lynnerup.
- Abildgaard** pr. Hurup.
Under Udstykning.
Additrus pr. Brædstrup.
A: 71, E: 23, S: 1298, Kr. 277,100 — Bøndergods: Kr. 32,200.
Kmh. K Schested's Dødsbo.
- Aggersborggaard** pr. Nørre Aggersund.
Hovedgd. A: 150, E: 350, Kr. 117,000.
Proprietær H B F Nørgaard.
- Aggershøj** pr. Løsning.
Sædgd. A: 450, E: 50, S: 100, Kr. 259,000.
Prokurator MFC Zahn R. Kolding.
- Albek** pr. Støvring.
Hovedgd. A: 392, E: 20, Kr. 73,000 — S: 150, Kr. 20,000 — Bøndergods: Kr. 12,500.
Proprietær L Chr. Jensen.
- Allingskovgaard, Allingsgaard og Allingsmølle** pr. Silkeborg.
A: ca. 914, E: ca. 102, Mose ca. 35, Gaardspl. og Have: ca. 12, S: ca. 570, Kr. 363,100.
Højesteretsadvokat S Nellemann K. DM. Fredh. Kan. 20 Kbhvn. K & 2550.
Møllen og ca. 350 Tdr. Ld. er bortforpagtet.
- Alstrupgaard** pr. Hadsteen.
A: 212, E: 6, S: 8, Have 3, Kr. 150,000
Proprietær J R Roedsted.
- Andersstrup** pr. Lyngby Østjyll.
A: 231, E: 25, S: 15, Kr. 84,000.
Proprietær H Rørdam Bonnevie & Terndrup 14.
- Asdal** pr. Hjørring.
Hovedgd. A: 360, E: 30, Kr. 150,000 — Bøndergods Kr. 14,000.
Proprietær Ole C Olesen, R., & Hj. 297.
Forp.: Landbrugskand. N Olesen & Bjergby 6b.
- Asgaard** pr. Grenaa.
Sædgd. A: 163, Kolindsund: 37, S: ca. 41/2, Kr. 86,500.
Pr.-Løjtn. M Mikkelsen.
- Asmild Kloster** pr. Viborg.
Hovedgd. A: 256, E: 64, S: 30, Kr. 125,000.
Viborg By.
Forp.: P Petersen.
- Asmusgaard** pr. Lystrup.
A & E: 87, S: 11/4.
Proprietær A Nielsen & Elsted 3.
- Astrup** pr. Jehjerg.
Hovedgd. A: ca. 290, E: ca. 91, S: ca. 50, Kr. 170,000.
Danske Afholdsvenners Redningsarbejde for Alkoholister, Formd. Gaardejer Cl. Johansen, Vaarst.
- Attrupgaard** pr. Trustrup.
A: 195, E: 72, S: 13, Kr. 115,000.
Proprietær F Hansen & Hyllested 8.
- Aunsbjerg** pr. Kjellerup.
Hovedgd. A: 450, E: 50, S: 250, Kr. 250,000 — 8 Fæstehuse, Sjørslev Kirke.
Godsejer Harald de Neergaard & K. 26.
- (Ausumgaard Stamhus)**
herunder Hovedgaarden Ausumgaard (se denne) af Areal 7241/2 Tdr. Ld., Vurd. t. E. 265,000 Kr.; Skovareal ca. 56 Tdr. Ld., Vurd. t. E. 10,000 Kr.; Bøndergods, Vurd. t. E. 17,500 Kr.; Bankaktier 6200 Kr.; Fideikommisskap. ca. 796,000 Kr.
Besidder: Enkefru Olga Jermin St. Thomas Allé 2 Kbhvn. V. & V. 3152.
Godskont.: Godsfory. E Falbe-Hansen, Holstebro & 7.)
- Ausumgaard** pr. Holstebro.
Hovedgd. A: 457, Hede og Mose: 267 1/2, Kr. 225,500.
Ausumgaard Stamhus.
- Baadsgaard** pr. Højslev.
A: 165, E: 170, Hede 20, Kr. 95,000.
Proprietær Kristian Gjeddebæk.
- Baggessvogn** pr. Sindal.
Hovedgd. A: 570, E: 80, Kr. 195,600 — S: 350, Kr. 90,000 — Bøndergods: Kr. 70,000.
Proprietær J Glud.
Forp.: Chr. Hansen & S. 33.
- Balskov** pr. Løgten.
A: 273, S: 50, Kr. 145,000.
Hofjgm. Lensbaron H C O Rosenkrantz, R. DM. Rosenholm pr. Hornslet 10.
Forp.: E Andreasen & Hornslet 34
- Bangsbo** pr. Frederikshavn.
Hovedgd. A: 350, E: 20, S: 150, Kr. 130,000 — Bøndergods: Kr. 30,000.
Et Konsortium.
- Barritskov med Lottrup Ladegaard** pr. Barrit.
Sædgd. A: 670, E: 40, Kr. 442,000.
Rosenkrantz Stamhus (Sjælland).
Forp.: Pollner-Petersen.
- (Benzon Stamhus)**
af samlet Areal 10,000 Tdr. Ld. herunder Hovedgaarden Benzon (se denne) af Areal 550 Tdr. Ld., Vurd. t. Ejdsck. Kr. 300,000; Skov- og Plantager 2300 Tdr. Ld., Vurd. t. Ejdsck. Kr. 210,000, Bøndergods, Vurd. t. Ejdsck. ca. Kr. 2,000,000, Bankaktier Kr. 14,600, Fideikommisskapitaler Kr. 366,000, Appanagefond Kr. 100,000.
- Besidder Løjtn. Sigismund Ernst Mylius-Benzon, Benzon pr. Grenaa & Gr. 71.
Godskontor: Benzon pr. Grenaa & Gr. 71.)
- Benzon** pr. Grenaa.
Sædgd. A: 350, E: 200, Kr. 300,000.
Stamhuset Benzon.
Forp.: Chr. Henriksen & Thorso 4b.
- (Bidstrup Stamhus)**
herunder Hovedgaarden Bidstrup (se denne).
Besidder: Hofjgm. Kmjr. H H Hennens de Lichtenberg, Bidstrup pr. Laurbjerg & 9.)
- Bidstrup** pr. Laurbjerg.
Hovedgd.
Bidstrup Stamhus.
Bidstrupgaard pr. Kolding.
Hovedgd. A: 190, E: 18, S: 20, Kr. 149,000.
Proprietær Følle Uldall & Sdr. Bjært 18.
- (Birkelse Stamhus)**
herunder Hovedgaardene Birkelse, Røvkjærgaard, Hammelmose, Hjermitselevgaard og Avlsgaardene Erikkasminde, Skeelslund, Toftegaard, Mosegaard, Ny Hammelmose, Grishøj (se disse) samt Hammelmose Tagmark og Blaa sig af samlet Areal 5020 Tdr. Ld., Vurd. t. E. 1,432,900 Kr.; Skovareal 1010 Tdr. Ld., Vurd. t. E. 134,000 Kr. (foruden 134 Tdr. Ld. vurd. sammen med Birkelse og Skeelslund); Bøndergods, Vurd. t. E. 486,000 Kr. (til Stamhuset hører endv. et stort Areal Enge og Moser); Bankaktier 21,400 Kr.; Fideikommisskap. ca. 1,158,229 Kr.
Besidder: Hofjgm. J E F Skeel, Birkelse pr. Aabybro & 29.
Godskont.: Godsfory. J Panum, Engelandshus pr. Aabybro & 5.)
- Birkelse** pr. Aabybro & 29.
Hovedgd. A: 329, E: 150, S: 49, Kr. 224,000.
Birkelse Stamhus.
Forp.: J Hornemann & A. 7.
- Birkumgaard** pr. Nørre Sandby.
Hovedgd. A: 340, E: 480, Plantning: 80.
Godsejer J Hennens de Lichtenberg.
- Bisgaard** pr. Kjørup.
Sædgd. A: 280, E: 31, S: 31, Kr. 165,000.
Ejer:
- Bjellerup Ladegaard** pr. Randers & 234.
Hovedgd. A: 150, E: 35, Kr. 160,000.
Etatsr. J Ankerstjerne K. DM. Randers & 466.
- Bjoragerhougaard** pr. Neder Randlev.
A: 133, E: 6, S: 12, Kr. 107,000.
Landbrugskand. Propr. J Schultz Petersen & Rørth. 5.
- Bjørnholm** pr. Trustrup.
Hovedgd. A: 242, E: 64, S: ca. 44, Kr. 150,000 — Bøndergods: Kr. 9500.
Proprietær P N Secher.
Forp.: Ingwersen.
- Bjørnholm** pr. Løgstør.
Godsejer A Loehr & Ranum 3.
- Bjørupgaard** pr. Hvorupgaard.
Sædgd. A: ca. 449 1/2, E: ca. 11, S: ca. 54, Kr. 170,000.
- Greve Chr. Platen-Hallermund & N-Sundby 1073.
- Bidstrup** pr. Nykjøbing M.
Sædgd. A: 400, E: 100, Kr. 200,000 — Bøndergods: Kr. 90,000.
Godsejer Johan Knudsen MF. & O-Assels 5.
- Boddumbisgaard** pr. Hurup.
Hovedgd. A: 99, E: 38, Kr. 90,000.
Proprietær L Bruhn.
- Boelsgaard** pr. Brovst.
Sædgd. A: 165, E: 67, Kr. 108,000 — Bøndergods: Kr. 1400.
Proprietær Chr. Rendbæk & B. 29.
- Boller** pr. Horsens.
Sædgd. A & E: 623, Kr. 650,000.
Frijsenborg (Grevskab).
Forp.: Kai Langhorn & H. 192.
- Boller** pr. Taars.
Hovedgd. A: 150, E: 281, Græntplant: 25, Kr. 134,000.
Proprietær Jørgensen, V-Brønderup pr. Hjørring.
- Borchsminde** pr. Braaskov.
Hovedgd. A: 220, S: 50, Kr. 150,000.
Løjtn. Landbrugskand. Aage Holm & Hornsyld 16.
- Borupgaard** pr. Hovedgaard.
A: 459, E: 20, Mose 11, Have m. m. 16, S: 44, Kr. 265,000.
Godsejer S P Pedersen.
- Brandrupgaard** pr. Vamdrup & Ødis.
Sædgd. A: 270, E: 34, S: 8, Kr. 140,000.
Proprietær J Kærsgaard.
Forvalter: Carl Wendelboe.
- Bramminge Hovedgaard** pr. Bramminge.
A: 230, E: 70, Kr. 125,000.
Proprietær V Eich & B. 11.
- Brandberg** pr. Jøllinge.
Hovedgd. A: 335, E: 18, S: 58, Kr. 200,000.
Proprietær H Holst & Jøllinge.
- Bratskov** pr. Brovst.
Hovedgd. A: 240, E: 140, S og Have: 20, Kr. 180,000.
Proprietær V Hane-Schmidt.
- Brejninggaard** pr. Ringkjøbing.
Hovedgd. A: 400, E: 70, S: 20, Hede: 180, Kr. 100,000.
Ejer:
- Brusgaard** pr. Randers.
Hovedgd. A: 300, E: 27, Kr. 144,000 — S: 25.
Proprietær Alfred Hansen.
- Brøndumgaard** pr. Løgstør.
Sædgd. A: 160, E: 180, beplantet Hede: 15, Kr. 112,000.
Proprietær C Nors.
- Bubbel** pr. Hurup.
Hovedgd. A: 315, E: 5, Kr. 115,000.
Proprietær S K Seiersen.
- Buderupholm** pr. Skjerpøng.
Sædgd. A: 655, E: 180, Kr. 300,000 — S: 30, Kr. 35,000 — Bøndergods: Kr. 35,000. I Ang. af Ejdsck. skyld er indbef. Teglgårds E. Godsejer F Dahl.
- Bustrup** pr. Skive.
Hovedgd. A: 350, E: 200, Naaleplantage: 170, Kr. 190,000.
Gross. Chr. Romer, Aarhus & 513.
Bestyrer: M Henriksen.
- (Bygholm Gods)**
herunder Hovedgaarden Bygholm og Forpagtergaardene Østerhaab, Rugballegaard, Mosegaard og Aarupgaard (se disse) af samlet Areal ca. 2323 Tdr. Land, Vurd. t. Ejdsck. 1,153,000 Kr., Bøndergods, V. t. E. 13,500 Kr., 1

Mølle, V. t. E. 60,000 Kr., 1 Teglværk, V. t. E. 75,000 Kr.
Ejer: Godsejer, Cand. jur. Th. Schütte R. Bygholm pr. Horsens. (Godskont.: Sagf. Emil Jacobsen, Horsens 436.)

Bygholm pr. Horsens.
Hovedgd. A: 1060, E: 300, S: 125, Have: 30, Kr. 750,000.
Bygholm Gods.
Forp. E Bentzen 1 Horsens 142.

Bæklund pr. Kolding.
Sædgd. A: 168, S: 10, Kr. 111,500.
Propri. Niels Hansen Dall 1 Heils 18.

Bogelund pr. Kolding.
Propri. A. Andreasen 1 Dalby.

Bogsted pr. Hjørring.
Hovedgd. A: 600, E: 100, Plantage: 244, Kr. 147,000 — S: 56, Kr. 22,000.
Proprietær Breth-Petersen 1 Sindal 3a.

Borglum Kloster pr. Vraa.
Hovedgd. A: ca. 700, E: ca. 300, Kr. 450,000 — S: ca. 625, Kr. 100,000 — Bøndergods Kr. 97,400. (Godsejer J. Rottholm Stats 1 Løkken)

Carlsminde pr. Aundst.
Sædgd. A: 275, E: 43, Kr. 120,000.
Proprietær A. Thorsen 1 A. 10.

Cathrineberg pr. Kolding.
Sædgd. A & E: 225, Kr. 180,000. — S: 10, Kr. 15,000. — 11 Fæstehuse. (Gross. N. P. Stenderup, Kolding 117.)

Charlottendal pr. Havndal.
Proprietær N. J. Kjer 1 H. 6.

Christiansdal pr. Hjørring.
Hovedgd. A: 305, E: 55, Plantage: ca. 40 samt Bøndergods. (Godsejer C. M. Rottholm ML. R.)

Christiansholm, Fovslet pr. Kolding.
A: 190, E: 10, Kr. 107,000.
Proprietær Claus Petersen Sørensens.

Christianslund pr. Randers og Ørumgaard pr. Laurbjerg.
Hovedgd. A: 260, E: 60, S: 70, Kr. 290,000.
Hofjgm. A. E. C. F. Løvenskiold Christianslund pr. Randers. 1 Værum 2a.

Christiansminde pr. Grenaa.
Under Udstykning.

Christiansminde pr. Horsens.
Hovedgd. A & E: 420, Kr. 280,000.
Frisjenborg Grevskab.
Forp.: Roland Langhorn 1 H. 402.

Clausholm pr. Randers 1 Voldum 6.
Hovedgd. A: 540, E: 125, Kr. 425,000.
v. Schildenske-jydske Fideikommiss, Det
Forp.: Proprietær Chr. Brask, Haraldsmark pr. Hinnerup 1 Spørring 7.

Constantinsborg pr. Brabrand.
Hovedgd. A: 320, E: 80, Kr. 272,000 — S: 130, Kr. 48,000.
Godsejer Alfred Pontoppidan 1 B. 3.

Dalagergaard, Sønder Bjært pr. Kolding.
A: 176, E: 5, S: 29 1/2, Kr. 126,000.
Enkefru Høhling.

Dalbygaard pr. Kolding.
A: 240, S: 18, Kr. 186,000.
Proprietær J. C. Thygesen 1 Dalby.

Dalhvegaard pr. Kolding.
A: 258, S: 25, Kr. 139,600.
Proprietær Joh. P. Johansen.

Dalsgaard pr. Auning.
A: 186, E: 30, S: 40, Kr. 118,000.
Mejeriejer Faarvang, Horsens. 1 321.
Bestyrer: Pedersen.

Damsgaard pr. Nykjøbing M.
Hovedgd. A: 290, E: 30, Hede: 20, Kr. 155,000.
Proprietær Niels Overgaard.

Demstrup Hovedgaard pr. Havndal.
A: 370, E: 200, S. og Plantage: 71, Kr. 200,000.

Godsejer A. Hovgaard 1 Dalby-ov 17.

Djernæs pr. Thisted.
Sædgd. A: 325, E: 3, Græsgange: 40, S: 16, Kr. 118,000.
Enkefru J. Leonhardt.
Inspektør: C. Knudsen.

Djursgaard pr. Grenaa.
Sædgd. A: 185, E: 35, S og Have: 20, Kalkbrud, Kr. 98,000
Købmd. Proprietær L. A. Busch Grenaa.
Forp.: A. Lunoe.

Dons Mølle pr. Kolding.
A: 215, E: 25, Plantage og Have: 16, Kr. 115,000.
Proprietær H. Jørgensen 1 Aagaard.

Donsted pr. Præstbro.
Sædgd. A: 240, E: 70, Kr. 90,000. — S: 110, Kr. 30,000.
Gaardejer I. P. Carlsen.

Dovergaard pr. Ry.
Sædgd. A & E: ca. 310, S: ca. 60, Kr. 135,000.
Landbrugskand. Proprietær J. C. Jønsen, Hauchsv. 11 Kbhvn. V.
Bestyrer: C. C. Lund.

Dragsgaard pr. Bælum.
Under Udstykning.
Sædgd. A: 300, E: 150, S: 80, Kr. 140,000.
Godsejer Hans J. Glud, Ordruv. 134 Charlottl.
Forp.: Laur. Jordhøj Lassen 1 B. 4.

Drestrupgaard pr. Vamdrup.
Hovedgd. A: 232, E: 20, Kr. 141,000.
Proprietær N. F. Finneemann.

Dronningborg pr. Randers.
Hovedgd. A: 170, E: 94, Kr. 180,000 — S: 60, Kr. 20,000.
Cand. jur. Hilmar Stilling 1 R. 962.

Dronninggaard pr. Dronninglund.
Hovedgd. A: 890, E: 270, S: 70, Kr. 370,000.
Proprietær Chr. Teisen 1 D. 11.

Dronninglund pr. Dronninglund.
Sædgd. A: 600, E: 225, ca. Kr. 385,000 — S: 150, Plantage 235, ca. Kr. 40,000 — Bøndergods ca. Kr. 40,000.
Hofjgm. Greve Werner-Schim-melmann 1 D. 6.

Duelund pr. Kellerup.
Godsejer S. Friis 1 K. 28.

Dybvad Hovedgaard pr. Dybvad.
Sædgd. A: 664, E: 175, Have etc.: 20, Kr. 340,000 — S: ca. 550, Kr. 76,000 — Bøndergods: Kr. 33,000.
Ingeniør S. Winkel R. Dybvad 1 8 og Hillerød 159.

Dybvad pr. Ørting 1.
Hovedgd. A: 192, E: 25.
Hofjgm. Chr. Neergaard R., Aakjer pr. Falling 1 Ørting 2.

Dyrehavegaard pr. Kolding.
Hovedgd. A: 182, E: 18, S: 34, Kr. 180,000.
Enkefru O. Røder 1 K. 68.
Forp.: F. Larsen 1 K. 244.

Egeberg pr. Hjørring.
Hovedgd. A: 273, E: 85, Plantage: 22 1/2, Kr. 100,000.
Proprietær J. Jensen 1 Lindesrum 7.

Egebjerggaard pr. Horsens.
A, E & S: 200, Kr. 105,000.
Proprietær J. Marius Møller 1 Hausted 5.

Egelund pr. Gravens.
A: 238, E: 36, S: ca. 104, Kr. 156,300.
Frøken K. Bertelsen.

Eistrupgaarden pr. Randers.
Sædgd. A: 170, E: 13, Kr. 100,000.
Proprietær Søren Høy.

Ejstrup pr. Karby.
A: 300, E: 40, S: 60, ca. Kr. 85,000.
Christen Mehl 1 Ø-Hvidbjerg 5.

Elisabethsminde pr. Viuf.
Sædgd. A: 300, S: 36, Kr. 140,000.
Enkefru Ingwersen 1 Alminde.

Elkangaard pr. Ranum.
A: 200, E: 66, Kr. 85,000.
Propri. Roed-Müller 1 Ranum 5b.

Elkjærholm pr. Kolding.
Sædgd. A: ca. 286, E: ca. 55, S: ca. 34, Kr. 170,000.
Landbrugskand. August Bech.

Endrupholm pr. Bramminge.
Sædgd. A: 263, E: 60, Kær & Mose m. m.: 157, S. m. m.: 50, Kr. 130,000.
Proprietær H. J. Jespersen.

Engelsholm pr. Randers.
A: 182, E: 14, S: 4, Kr. 100,000.
Proprietær A. Andersen, R.

Engelsholm pr. Vejle.
Sædgd. A: 386 1/2, E: 56 1/2, S: 186 1/2, Kr. 250,000.
Kmh. Hofjgm. Carl Bech R. DM. 1 Bredsten.

Engsgaarden pr. Hjørring.
Hovedgd. A: 250, E: 90, S: 8, Kr. 95,000.
Proprietær Aage Beck 1 Sønder-skov 3.

Engholm pr. Nørre Sundby.
Sædgd. A & E: 387 1/2, Kr. 125,000.
Proprietær J. P. Jensen, Hvorup-torp pr. N-Sundby.

Erikskasminde pr. Aabybro.
A: 244, E: 135, Kr. 95,000.
Birkelse Stamhus.
Forp.: C. Koldkjær 1 Aa. 35.

Eriksborg pr. Randers.
Sædgd. A: 300, E: 20, Kr. 128,000.
Dyrlæge H. Grønland, Rønde 11.

Eskjær pr. Jøbjerg.
Hovedgd. A: ca. 300, E: 20, Kr. 157,000 — S: 125, Kr. 43,000.
Godsejer Cand. jur. Th. Schütte R., Bygholm pr. Horsens.
Forp.: Landvæsenkommissær M. Henriksen 1 Grinderslev 15.

Estrup pr. Brørup.
Hovedgd. A: 336, E og Mose: 134, S: 240, Kr. 275,000.
Proprietær O. Laurrup.

Estruplund pr. Ørsted.
Hovedgd. A: 450, E: 10, Kr. 300,000 — S: 150, Kr. 50,000.
Hofjgm. Kmjkr. J. H. Krieger, Isgaard pr. Knebel 1 Kn. 4.

Estavdaard pr. Rønjberg.
Hovedgd. A: 350, E: 250, Gran-plantage: 800, Kr. 200,000 — Bøndergods
Ingeniør Eigel de Neergaard Nyhavn 53 Kbhvn. K 1 Palæ 1284.
Inspektør: W. Steenberg.

Faarupgaard pr. Jellinge.
Sædgd.
Godsejer Oluf P. Buck 1 Jellinge.

Fannerupgaard pr. Kolind.
Sædgd. A: 187, E: 59, Kær: 63, Mose: 5, S: 83 ca. Kr. 170,000.
Aks. Kolindsund.
Bestyrer: Jørgensen.

Faugraard pr. Odder.
Sædgd. A: 160, E: 24, S: 22.
Proprietær Viggo Eggertsen 1 O. 78.

Faurskov med Afbyggergaarden Volstrup pr. Lerberg.
Hovedgd. A: 440, E: 80, Kr. 180,000.
Frisjenborg Grevskab.
Forp.: J. Jørgensen 1 Hadsten 26.

Ferdinandesdal se Rørdal.

Flarup pr. Sønder-Onsild.
Sædgd. A: 300, E: 40, Kr. 65,000.
Tjele Stamhus.
Forp.: Hansen.

Foerlevgaard pr. Skanderborg.
A: 136, E: 20, S: 26, Kr. 100,000.
Proprietær Zach. Winther

Follerupgaard pr. Fredericia.
Sædgd. A: 338, S: 50, Kr. 250,000 — Bøndergods og Follerup Vand-mølle: Kr. 30,000.
Enkefru Mary Bay 1 Follerup 9.

(Fousingsø Stamhus herunder Hovedgaarden Fousingsø af Areal 605 Tdr. Id., Vurd. t. Ejdsskyld 250,000 Kr.;

Skovareal 1140 Tdr. Ld., Vurd. t. E. 325,000 Kr.; Bøndergods, Vurd. t. E. 31,750 Kr.; Bankaktier 9,400 Kr.; Fideikommisskap. ca. 209,562 Kr.
Besidder: Lensgrevinde L. v. Scheel Plessen, Sierhagen pr. Neustadt.
Godskont.: Godsfory. C. H. Andersen Fousingsø pr. Randers 1 Overfousingsø 2.)

Fousingsø pr. Randers.
Hovedgd. A: 365, E: 240, Kr. 250,000.
Fousingsø Stamhus.
Forp.: Andreas Bugge 1 Overfousingsø 5.

Fovslet pr. Kolding.
Domænegd. A: 400, E: 21, Plantn. ca. 14, Kr. 277,000.
Proprietær Hans Bech 1 Vonsild.

Fredenslund pr. Solbjerg.
Sædgd. A: 160, E: 172, Kr. 115,000 — S: 140, Kr. 40,000 — Bøndergods Kr. 40,000.
Godsejer Cl. Svanholm 1 Bælum 10.

Frederiksdal pr. Trustrup.
A: 200, udtørret Sø: 25, S: 5, Kr. 92,000.
Enkefru Pauline Høyer.
Bestyrer: E. Lunoe.

Frederiksminde Bræner pr. Kolding.
A: 164, E: 24, S: 1, Kr. 110,000.
Propri. M. J. Hald, 1 Taps.

(Frisjenborg Grevskab under nordre Del Hovedgaardene Frisjenborg med Jernit, Frijsendal, Søbygaard med Skov-laden, Fauerskov med Volstrup, Østergaard, Haxholm, Lyngballe-gaard og Fuglsang (se disse) af samlet Areal 4711 Tdr. Ld., Vurd. t. Ejdsskyld 2,178,800 Kr.; Skovareal ca. 10,225 Tdr. Ld., Vurd. t. E. 2,644,800; under søndre Del Hovedgaardene Boller, Møgelkjær og Christiansminde (se disse) af samlet Areal 1643 Tdr. Land, Vurd. t. E. 1,340,000 Kr.; Skovareal 2775 Tdr. Ld., Vurd. t. E. 965,200 Kr.; Bankaktier 70,800 Kr.; Fideikommisskap. ca. 7,517,000 Kr. Besidder: Kmh. Hofjgm. Lensgrev M. C. Krag-Juel-Vind-Frijs ML. K. DM., Frisjenborg pr. Hammel 1 29.
Godskontorer: nordre Del: (Godsforv. Cand. polyt. H. Tilemann R. Mosager pr. Hammel 1 27, søndre Del: Godsforv.)

Frisjenborg med Afbyggergaarden Jernit pr. Hammel.
Hovedgd. A: 1200, Kr. 800,000.
Frisjenborg Grevskab.
Avlsforvalter: Benthin 1 H. 38.

Frisjensdal pr. Hammel.
Hovedgd. A: 520, E: 80, Kr. 273,000.
Frisjenborg Grevskab.
Forp.: W. Jespersen 1 H. 31.

Frisenvold pr. Randers.
Sædgd.
Jægermester S. Preetzmann.

Frydensberg se Rugaard.

Frydsbrønd pr. Nykjøbing M.
Sædgd. A: 280, E: 45, Kr. 180,000.
Proprietær P. Voetmann.
Forp.: C. Lewring.

Froslevgaard pr. Nykjøbing M.
Hovedgd. A: 118, E: 70, Kr. 90,000.
Proprietær Niels Christensen.

Fuglsang pr. Hammel.
A: 320, Kr. 125,000.
Frisjenborg Grevskab.
Avlsforvalter: Benthin 1 H. 39a.

Fuglsig pr. Hjørring.
Hovedgd. A: 410, Have og ældre Plantage: 30, Kr. 180,000.
Proprietær H. Lützhoff 1 Hj. 184a.

Fuglsøgaard pr. Havndal.
Sædgd. A: 280, E: 87, S: 40, Kr. 110,000 — Bøndergods Kr. 5000.
Proprietær H. H. Jørgensen.

- Fævejlø pr. Trustrup.**
Hovedgd. A & E: 340, S: 30, Kr. 143,000.
Proprietær J Mønsted Aarhus.
Forp.: P M Monsted.
- Fønixborg se Phoenixborg.**
- Gaarbogaard pr. Aalbæk.**
A: 200, E: 350, Plantage: 250, Kr. 408,000.
Godsejer J W Larsen, R. Stats & Aalbæk.
- (Gl. Estrup Stamhus**
herunder Hovedgaarden Gl. Estrup, 3 Parcelgaarde, Ærne Kahrholmen og Hjelmen af samlet Areal 1385 Tdr. Ld. Ager og Eng, Vurd. t. Ejds skyld 500,000 Kr.; Skovareal 1300 Tdr. Ld., Vurd. t. E. 325,000 Kr.; Bøndergods, Vurd. t. E. 150,000 Kr.; Bankaktier 13,400 Kr.; Fideikommission. ca. 1,584,427 Kr. Besidder: Km. hinde Lensgrevinde C Scheel, Gl. Estrup pr. Auning & 1.
Godskont.: Godsforv. C Werchmeister, Gl. Estrup pr. Auning & 4.)
- Gammelgaard pr. Galten.**
Sædgd. A: 302, E: 60, S: 12, Kr. 146,500.
Proprietær A Christiansen.
- Gl. Ryomgaard, Ny Ryomgaard og Marienhof pr. Ryomgaard.**
A: 763, E: 233 1/4 Bakker og Veje etc.: 97 1/2, S: ca. 226 3/4 Kr. 370,000 Høfjgm. Cand. mag. H Castenschiold & R. 1.
Forp. af Ny Ryomgaard: Scheel & R. 11.
Forp. af Marienhof: Jørgensen & R. 10.
- Gl. Wiffertsholm se Wiffertsholm.**
- Gl. Wraae pr. Tylstrup.**
Hovedgd. A: 750, E: 400, Have og Plantage: 18, Kr. 247,000 — samt 16 Arbejderbol. m. Jord.
Godsejer Jørgensen.
- Gl. Ørumgaard pr. Bedsted.**
Hovedgd. A: 72, E: 33, Kr. 70,000.
Proprietær N Nielsen Rokkjær.
- Gersdorffslund pr. Hou.**
Hovedgd. A: 641, Kr. 390,800.
Rathousdal Stamhus.
Forp.: Otto F Beck R. & Hou 4.
- Gjessinggaard pr. Randers.**
Høfjgm. Godsejer C V. Folsach & Øster Tørslev 2.
- Gjettrup pr. Ulsted.**
Hovedgd. A: ca. 300, E: ca. 180, S: ca. 100, Jærnbane, Have m. m.: ca. 40, Kr.
Proprietær A Andersen Vadsholt, Vejgaard pr. Ulsted & 15.
- Glibinggaard pr. Horsens.**
A: 215, E: 40, S. & Have: 45, Kr. 130,000.
Proprietær J Munkedal.
- Glomstrup pr. Karby.**
Hovedgd. A: 272, E: 128, S: 3, Kr. 180,000 — Bøndergods
Godsejer A Gjedde & Ø-Hvidbjerg 7.
- Grauballegaard pr. Silkeborg.**
Hovedgd. A: 560, E: 100, S: 22, Kr. 180,000.
Et Konsortium.
- Grindersløv Kloster pr. Jebjerg.**
Hovedgd. A: 390, E: 26, S: 7, Kr. 200,000 — Bøndergods: 20 Tdr. Ld.
Proprietær H T Møller & Grindersløv 7.
- Grishøj pr. Brønderslev.**
A: 176, E: 98, Kr. 93,800.
Birkelse Stamhus.
Forp.: Chr. Briél, Hjermitlevgaard pr. Brønderslev & 31.
- 1. Grundet pr. Vejle.**
Hestehd. N Skov & V. 302.
- st. Grundet pr. Vejle.**
Sædgd. A: 475, Kr. 285,000 — S: 200, Kr. 75,000 — Bøndergods: Kr. 30,000.
Høfjgm. Greve C F Knuth & V. 372 (formentlig solgt i Oktober til Hestehd. N Skov, 1. Grundet pr. Vejle) & 302.
- Gudum Kloster pr. Lemvig.**
Hovedgd. A: 210, E: 10, S & Have: 16, Kr. 125,000.
Proprietær Chr. Ligaard & Gudum 2 (formentlig solgt i Oktober.)
- Gudumlund pr. Gudumholm.**
Hovedgd. A: ca. 115, E: ca. 338, S: ca. 50, Kr. 160,000.
Lindenberg Grevskab.
Forp.: C Brønnum & G. 10.
- Gudumlund Fabrik pr. Gudumholm.**
A: ca. 27, E: ca. 137, Kr. 125,000 (heri Mølle, Kalk- og Teglværk).
Lindenberg Grevskab.
Forp.: C Krebs & G. 19.
- Gunderupgaard pr. Gjedsted.**
Hovedgd. A: 250, E: 250, S: 50 Kr. 180,000.
Justitsr. C Ewald, Løgstor & Ranum 14b og Proprietær A Holst.
- Gyllingnæs pr. Gylling.**
A: 700, E: 100, Kr. 420,000 — S: ca. 350, Kr. 90,000.
Ritmester Fr. Grevenkop-Castenskjold, R. & Gylling 9a.
- Hald pr. Bækkelund.**
Sædgd. A: 300, E: 40, Kr. 190,000 — S: 800, Kr. 143,800.
Jægermester A Krabbe R. & Viborg 178 B.
- Hammelse pr. Brønderslev.**
Hovedgd. A: 400, E: 200, Kr. 183,000.
Birkelse Stamhus.
Forp.: O P Olesen & Br. 7b.
- Handbjerg Høgaard pr. Handbjerg.**
Proprietær P C Hansen.
- Hanstedgaard pr. Horsens.**
Hovedgd. A: 156, E: 53, S: 4, Kr. 125,000.
Proprietær Theodor Harries.
- Haraldskjær pr. Skibet.**
Hovedgd. A: 400, E: 85, Aaløb etc.: 15, Kr. 270,000 — S: 80, Kr. 25,000 (Vandkraft p. 20 Heste bruges til Drivkraft p. Gaarden samt t. Møllebrug).
Godsejer Dir. H. de Bang & Bredsten.
Forp.: O de Bang.
- Haraldslund pr. Hinnerup.**
Hovedgd. A: 88, E: 12, S: 45.
Kancellir. Anton Volrat Bredstrup.
- Haraldsmark pr. Hinnerup.**
Sædgd. A: 300, E: 17, S: 15, Kr. 140,000.
Proprietær Chr. Brask & Spørring 7.
- Hardeksminde pr. Kolding.**
A: 223, E: 20, S: 8, Kr. 150,000.
Proprietær Laurits Juhl & Ødis.
- Hasserisgaard pr. Aalborg.**
A: 57, Kr. 87,000.
Etsr. Direktør C Langer & Aalb. 348.
- Haughus pr. Jellinge.**
Proprietær A Boye & Jellinge.
- Haven pr. Hørbj.**
Hovedgd. A: 465, E: 46, S: 156, Kr. 186,000 — Bøndergods: 6 Lejehuse m. ca. 14 Tdr. Ld. til hvert.
Godsejer Hansen.
- Havne pr. Hadsund.**
Hovedgd. A: 400, E: 700, Kr. 220,000 — S: 700, Kr. 130,000.
Kunstmaler Sven Schou & H. 5.
Forp.: J Hansen.
- Haxholm pr. Laurberg.**
Hovedgd. A: 450, E: 150, Kr. 210,800.
Frijsenborg Grevskab.
Forp.: S N Jensen.
- Hedelund pr. Esbjerg.**
Konsul D Lauritzen, R. DM. Esbjerg.
Bestyrer: Hans Jessen & E. 347.
- Hegnet pr. Durup.**
Hovedgd. A: 204, E: 67, S: 4, Kr. 200,000.
Proprietær Johs. P Ingwersen R. fra 1/4 10 Proprietær C Pedersen.
- Høllinggaard pr. Kolding.**
A: ca. 162, E: ca. 8, S: ca. 8, Kr. 110,000.
Proprietær L Lange & Vejstrup 7.
- Heiselt pr. Dybvad.**
Hovedgd. A: 215, E: 100, S: 60 — Bøndergods
Enkefru Martine Jensen.
- Helligkildegaard pr. Hvidbjerg.**
Udstykket.
- Herringsholm pr. Herning.**
Hovedgd. A: 225, E: 100, Kr. 150,000.
Proprietær J Laursen & H. 89
Ormstrup pr. Bjerringbro & Ans. 12.
- (Herschendsgave Fideikommissioner**
herunder Hovedgaarden Herschendsgave (se denne) og Enkesædet Peterslund af samlet Areal ca. 240 Tdr. Ld., Vurd. t. Ejds skyld 144,000 Kr.; Skovareal ca. 150 Tdr. Ld., Vurd. t. E. 40,000 Kr.; Bankaktier 1400 Kr.; Fideikommission. ca. 65,370 Kr. Slægthusbesidder: Chr. Fr. Herschend, Herschendsgave pr. Skanderborg.)
- Herschendsgave pr. Skanderborg.**
Hovedgd. A & E: ca. 200, Kr. 120,000.
Herschendsgave Fideikommissioner.
Forp.: Carl Friis.
- Hessel pr. Grenaa.**
Sædgd. A: 356, E: 510, Sandjord: 82, Se: 44, Hede: 461, Kr. 300,000 — S og Plantage: 285, Kr. 23,500 — Bøndergods Kr. 46,650.
Godsejer G de Lichtenberg R. DM. & Gr. 49.
- Hesselballegaard pr. Kolding.**
A: 200, E: 14, S: 28, Kr. 128,000.
Proprietær Axel Thygesen & Aagaard 1.
- Hevringholm pr. Allingaaero.**
Hovedgd. A: 550, E: 150, Hede 144, S: 170, Kr. 235,000.
Godsejer Morton Olsen & Vivild 1.
Forp.: H Blicher & Vivild 1.
- Himmestrup pr. Bjerringbro.**
Hovedgd. A: 300, E: 35, Kr. 110,000 — S: 150, Kr. 40,000.
Proprietær Anders Jensen & B. 9.
- Hindøls pr. Hvidbjerg.**
Hovedgd. A: 220, E: 60, Kr. 110,000.
Proprietær Jacob Overgaard, R.
- Hjermitlevgaard pr. Brønderslev.**
Hovedgd. A: 300, E: 300, Kr. 185,000.
Birkelse Stamhus.
Forp.: Chr. Briél & Br. 31.
- Hjortnæs pr. Vraa.**
Hovedgd. A: 350, E: 50, Plantage: 58, Hede: 50, Kr. 140,000.
Godsejer J Rottbøll, Berglum-kloster pr. Vraa Stats & Løkken.
Forp.: Lejtn. George Wiese.
- Hjortshøjlund pr. Hjortshøj.**
Sædgd. A & E: 214, S: 16, Kr. 165,000.
Proprietær J Secher & Elsted 10.
- Holbækgård pr. Ørsted.**
Sædgd. A: 455, E: 133, S: 100, Kr. 300,000.
Jægermester A Hastrup.
- Holmgård pr. Skals.**
Hovedgd. A: 230, E: 300, S: 40, Kr. 70,000.
Proprietær V Borup & Møldrup 8B.
- Holmstrupgaard pr. Brabrand.**
Hovedgd. A: 300, E: 40, S: 4, Kr. 250,000.
Ejer:
Forp.: M H Petersen & Aarhus 1548.
- Horskærgaard pr. Vamdrup.**
Hovedgd. A: 240, E: 20, S: 16, Kr. 130,000.
Proprietær Ferd. Jensen & V. 19.
- Horstedgaard pr. Vejle.**
A: 140, E: 15, S: 10, Kr. 100,000.
Proprietær Lejtn. Landbrugskand. V Rodkjær & Vinding 14.
- Hostrup Hovedgaard pr. Skive.**
A: 155, E: 20, S: 16, Kr. 90,000.
Proprietær S Kristensen Trærup & Lom 7b.
- Hovmark pr. Randers.**
Hovedgd. A: 180, E: 20, Kr. 85,000.
Proprietær Th. Dolberg Miller.
- Hvanstrup pr. Hornum.**
Hovedgd. A: 400, E: 130, Plantage 25, Kr. 140,000.
Lejtn. A Wetche & Hornum bro 1.
- Hvidbjerggaard pr. Karby.**
Hovedgd. A: 78, Kr. 60,000.
Proprietær Christen Møll, Ejstrup pr. Karby & Ø-Hvidbjerg 5.
Forp.: C Wisbech & Ø-Hvidbjerg 3.
- Hvidstedgaard pr. Hjørring.**
Ejer:
Forp.: F V Jensenius & H. 172b.
- Hvilsbjerggaard pr. Børkop.**
Sædgd. A & E: 231, Kr. 131,000 — S: 20, Kr. 9000.
V Dyrhaage Elmquist & Børkop.
- Hvolgaard pr. Halvrimmen se Oksholm.**
- Hvolgaard pr. Ølholm.**
Sædgd. A & E: ca. 450, S: ca. 55 — Bøndergods ca. 50 Tdr. Land.
Godsejer G Steensen-Leth & Ølholm 8.
- Hvorupgaard pr. Nørre Sundby.**
Sædgd. A: 329, Kr. 130,000.
Proprietær J P Jensen.
- Hæstrupgaard pr. Hjørring.**
Hovedgd. A: 427, E: 60.
Proprietær O C Andersen.
- Hægholm pr. Trustrup.**
Hovedgd. A: 260, E: 150, Have etc.: 16, S: 144, Kr. 274,960 — Bøndergods Kr. 7000.
Godsejer Carl Suhr Kirketerp.
- Høholt pr. Sindal.**
Hovedgd. A: 420, E: 80, Have etc. 20, Kr. 185,000 — Bøndergods
Proprietær Niels Briél & S. 24.
- Højgaard pr. Kolding.**
Sædgd. A: 320, S: 13, Kr. 186,000.
Proprietær Johan Andreas de Neergaard & Dalby 3.
- Højgaard pr. Fredericia.**
A: 127, E: 6, Kr. 113,000, — S: 111, Kr. 5000.
Sognefoged P Thuesen.
- Højgaard, Aagaard pr. Kolding.**
A & E: 172, Kr. 90,000.
Andelselsk. „Højgaard Andelsjordsbrug.“
Forretningsf.: K Fihl-Jensen & Aagaard.
- Højris pr. Nykjøbing M.**
Sædgd. A: 350, E: 150, Overdrev: 100, Plantage: ca. 300, Kr. 225,000.
Km. Høfjgm. Ritmester C L A Steensen-Leth R.
- Hørbjund pr. Hørbj.**
Hovedgd. A: 270, E: 30, Kr. 90,000.
Proprietær A G Lassen R. DM. & Stenhøj 7.
- Husgaard pr. Knebel.**
Sædgd. A: 410, E: 10, S: 50, Kr. 260,000 — Bøndergods: Kr. 15,000.
Høfjgm. Km. jkr. J H Krieger & Knebel 4.
- Ingerslevgaard pr. Ørsted.**
A: 165, E: 8, S: 4, Græs.: 25, Kr. 90,000.
Proprietær William Christensen & Ø. 26.
- Irup pr. Hørdum.**
Hovedgd. A: 325, E: 25, ung Naaletræsplantn.: 120, Kr. 162,000.
Enkefru Sophie Sørensens.
Forp.: J Sørensens.
- Jensgaard pr. Horsens.**
Hovedgd. A: 276, E: 16, Kr. 180,000 — S: 260, Kr. 118,000 — Bøndergods Kr. 11,800.
Godsejer Justitsr. P C Glud, Ny Vesterg. 19 Kbhvn. B.
Forp.: P Glud & Glud 3.
- Jerlevgaard pr. Vejle.**
A: 375, E: 20, S: ca. 14, Kr. 165,000.
Proprietær Søren Eskildsen.

Jullanebjerg pr. Vejle.
Hovedgd. A: 192, E: 8, S: 12, Kr. 125,000.
Proprietær Th. Kyhl.

Jullaneholm pr. Allingaaero.
A: 250, E: 50, Kr. 150,000 — S: 130, Kr. 25,000.
Proprietær Chr. Jessen-Friis & Vivild 6.
Forp.: S R Maarup.

Jullanelyst pr. Stenbjerg St.
Hovedgd. A: 289, E: og Mose: 28, Kr. 130,000 — S: 319, Kr. 120,000.
Kmjkr. Godsejer P A Lund & Østbirk.

Jungetgaard pr. Roslev.
Hovedgd. A & E: 420, S og Plantage: 64, Kr. 150,000.
Proprietær Elis Bay & Selde (formentlig solgt til et Konsortium, som agter at udstykke Gaarden).

Jøgerum pr. Halvrinnen.
Sædegd. A: 240, E: 130, S: 10, Kr. 125,000.
Proprietær A P Jørgensen.

Kaas pr. Skive.
Hovedgd. A: 380, E: 200, S: 160, Sø: 100, Hede: 260, Kr. 120,000.
Konsortiet „Kaas“
Formand: P K S Overgaard.

Kabel pr. Lemvig.
Hovedgd. A: 280, E: 25 Kr. 170,000 — S: 20, — Bøndergods Kr. 18,000.
Løjtn. Hermann Th. Wille & L. 46.

Kalbygaard pr. Laasby.
Hovedgd. A: 300, E: 140, Kr. 163,000 — S: 180, Kr. 62,000.
Landbrugskand. I Dohmann & L. 6.

Kalsbøl pr. Gramrode.
Sædegd. A: 301, S: 40, ca. Kr. 215,000.
Proprietær Johan Levy & Hornsyld 24.

Kalø pr. Rønde.
Sædegd.
M R Jenisch K., tysk diplomatisk Agent i Kairo.

Karensminde pr. Malling.
Sædegd. A: 150, E: 10, Kr. 100,000 — S: 15, Kr. 8000.
Proprietær Erik Sørensen.

Katholm pr. Grenaa.
Hofjgm. Kmjkr. W L Dinesen R. DM. & Gr. 46.
Forp.: Brodr. Nymann & Gr. 99.

Kellerup pr. Kolding.
Sædegd. A: 225, E: 15, S: 30, Kr. 152,000.
Proprietær J Bogh.

Kiddalsgaard pr. Gudumholm.
A: 395, Kr. 96,000.
Proprietær Jens Jensen Toft.

Kirstineberg pr. Hjørshøj.
A: 137, E: 3, Kr. 105,000.
Løjtn. Proprietær Th. Helms & Elsted 13.

Kirstineberg se Tøstrupgaard.

Kirstinedal pr. Nykjøbing M.
Sædegd. A: 220, E: 20, Plantn.: 30, Kr. 65,000.
Proprietær P Hovmøller.

Kjeldgaard pr. Roslev & Selde 14.
Hovedgd. A: 320, E: 100, S & Have: 10, Kr. 100,000.
Proprietær William Christensen, Ingerslevgaard pr. Ørsted & Ørsted 26.
Forp.: Proprietær Løjtn. A L Froberg, Østergaard pr. Durup & D. 11.
Inspektør: Chr. Brandt.

Kjeldkær pr. Vejle.
Hovedgd. A: 250, E: 94, S: 60, Kr. 160,000. — Bøndergods Kr. 14,000.
Proprietærene N Hansen og J Rasmussen.

Kjellerup pr. Mariager.
Hovedgd. A: 350, E: 33, Hede: 450, Sø: 20, Kr. 160,000 — Sog Plant.: 580, Kr. 70,000 — 5 Huse 46 Tdr. Ld.
Proprietær Ernst Kieler & M. 28.

Kjærbygaard pr. Mundelstrup.
Hovedgd. A: 188, E: 25, Kr. 136,000 — S: 28, Kr. 14,000.
Proprietær Løjtn. Thomas Stagemeier & Skejby 8.

Kjærgaard pr. Lystrup.
Proprietær Paul Kastrup & Elsted 2.

Kjærsgaard pr. Hjørring.
Hovedgd. A: 265, Klit: 300, Kr. 124,000.
Proprietær Jørgen Larsen, Stats & Hirtshals.

Kjølkegaard pr. Brønderslev.
Under Udstykning.

Klarupgaard pr. Klarup.
Godsejer Carl Branth R. DM.

Klitgaard pr. Ulsted.
Sædegd. A: ca. 373, E: 217, Kr.
Greve Rudolph Platen Hallermund & U. 1.

Knivholt pr. Frederikshavn.
Hovedgd. A: 650, E: 50, Kr. 230,000 — S: 100, Kr. 30,000.
Proprietær G Frederiksen & Frh. 225.

Knudseje pr. Dybvad.
Ejer.....

Kokkedal pr. Skovsgaard.
Hovedgd. A: ca. 570, E: ca. 110, S: ca. 120.
Hofjgm. Jørgen Chr. Bruun & S. 11.

Kolkjærgaard pr. Aarhus & Skejby 5.
Hovedgd. A: 197, E: 7, Kr. 170,000.
Proprietær A Bech, Næstved.

Kollerup pr. Hadsten.
Hovedgd. A: 247, E: 36, Kr. 141,600 — S: 65, Kr. 10,000.
Proprietær M J Hviid.
Forp.: Løjtn. A Hviid.

Kongsgaard pr. Nørre Nissum.
Hovedgd. A: 201, E: 5, Kr. 86,000.
Proprietær M P Jensen.

Kongstedlund pr. Kongerslev.
Hovedgd. A: 230, E: 220, S: 10, Kr. 140,000.
Godsejer Nørgaard & S-Kongerslev 14.

Konstantinsborg se Constantinsborg.

Kornumgaard pr. Brønderslev.
Sædegd. A: 250, E: 450, Kr. 168,000.
Et Konsortium. (Gaarden agtes udstykket).

Koustrup pr. Hørdum.
Hovedgd. A: 320, E: 100, Kr. 136,000.
Proprietær M J Tolboll.

Krabbeholm pr. Skive.
Udstykket.

Kransbjerggaard pr. Kolding.
A: 208, E: 8, Kr. 112,000 — Kransbjerg Mølle Kr. 16,000.
Proprietær O J Brandorff & Vonsild.

Krastrup pr. Logstør.
Godsejer H J P C Holm's Dødsbo.

Kringelhede pr. Præstbro Station.
Sædegd. A: 325, E: 301/2, S: 221/2, ca. Kr. 119,400.
Proprietær Henrik Erhardt & P. 10.

Kvelstrup se Qvelstrup.

Kyø Hovedgaard pr. Halkjær.
A: 300, E: 61, Plantage: 6, Kr. 90,000.
Ejer:

Kølbygaard pr. Hundstrup.
Hovedgd. A: 250, E: 110, Kr. 150,000 — Bøndergods: Kr. 8000.
Læge C Kirk, Hadsund & 6 og Overretssagf. S Andersen Vester. 20 Kbhvn. K. & 9535.

Landbolyst pr. Suedsted.
Sædegd. A: 145, E: 45, Kr. 100,000.
Cand. phil. F Mortensen.
Forp.: C Pedersen.

Landerupgaard pr. Eltang.
A: 237, E: 6, S: 13, Kr. 211,000.
Landerupgaard Opdragelsesanstalt.
Forstander A Sogaard Andersen & Eltang.

Landthing pr. Vinderup.
Sædegd. A: 200, E: 200, Kr. 100,000.
Proprietær C H Windfeldt.

Langaaagaard pr. Langaa.
Sædegd. A: 170, E: 27, S: 5, Kr. 85,000.
Th. Bryggeriejer J Borring.

Langesgaard pr. Jebjerg.
Hovedgd.
Akts. Udstykning af danske Herregaarde.

Langeslund pr. Halvrinnen.
Hovedgd. A: 258, E: 192, Kr. 130,000 (til Laaneefterretning m. Besætt. og Inventar vurd. t. Kr. 250,000).
Proprietær Severin Plesner & Halvr. 6.

Langholt pr. Langholt.
Hovedgd. A: 438, E: 400, S: 70, Kr. 210,000. — Bøndergods: Kr. 25,000.
Cand. jur. N Ahlmann-Lorentzen, & L. 10 a.

Lauritzminde pr. Kolding.
Sædegd. A: 140, E: 4, S: 6, Kr. 114,000.
Proprietær L H Bramsen & S-Stenderup.

Leerbæk pr. Frederikshavn.
Hovedgd. A & E: 602, Kr. 140,000. — S og Plantage 110, Kr. 20,000.
Et Konsortium, der agter at udstykke Gaarden.

Leerbæk pr. Vejle.
Sædegd. A: 480, E: 80, Kr. 293,000 — S: 270, Kr. 100,000 — Bøndergods Kr. 35,000.
Godsejer Georg Sass R. & V. 356.

Langsholm pr. Sindal.
Hovedgd. A: 336, E: 120, S: 9.
Proprietær Riens Stahllut.

Lerkentfeldt pr. Østrup.
Hovedgd. A: ca. 290, E: ca. 150, Hede etc.: 175, Plantager: 45, Kr. 100,000 — Bøndergods: Kr. 7000.
Proprietær Hilmar Kjeldsen.

Lethenborg pr. Skanderborg.
Hovedgd. A: 280, E: 8, Kr. 130,000.
Seminarieforstander L P Bojsen R. DM. Villa Petersborg pr. Ry St. Bestyrer: B Bojsen DM.

Lillerup pr. Horsens.
Proprietær Axel V Holm & Østbirk.

(Lindenberg Grevskab
herunder Hovedgaardene Lindenberg med Parcelgaarden Henriksdal, Vildmosegaard, Gudumlund, Louisendal og Avlsgaardene Gudumlund Fabrik og Tiendegaard (se disse) af samlet Areal ca. 2862 Tdr. Ld., Vurd. t. Ejdsstyld. 1,120,000 Kr.; Skovareal ca. 2,700 Tdr. Ld., Vurd. t. Ejdsstyld 371,000 Kr.; Bøndergods, Vurd. t. E. 2,434,920 Kr.; Bankaktier 32,200 Kr.; Fideikommisskap. 2,662,400 Kr.
Besidder: Preusisk Kammerherre Lensgreve C G E Schimmelmann, Ahrensburg i Holsten.
Godskont.: Godsinspektør C Terkelsen, Liundenborg pr. Vaarst & Fjellerad 5.)

Lindenberg pr. Vaarst.
Hovedgd. A: ca. 255, E: ca. 215, Kr. 390,000,
Lindenberg Grevskab.
(under L. drives en Nabogaards Jorder ca. 310 Tdr. Ld.)

Linderupgaard pr. Sindal.
Sædegd. A: 305, E: 60, Kr. 110,000, — Granplantning: 75.
Proprietær J Hasselbatch & Linderum 2.

Lindgaard, Dalby pr. Kolding.
Sædegd. A: 215, E: 2, S: 14, Kr. 155,000.
Proprietær J H Lind & Dalby.

Lindholm, Flade pr. Nykjøbing J.
A: 125, E: 10, Plantage: 3, Kr. 88,000.
Gaardejer L Mehlsen.

Livø pr. Logstør.
A: 215, E: 10, Hede og permanent Græs: 285, S: 80, Kr. 100,000.
Hofjgm. Lensbaron H C O Rosenkrantz R. DM., Rosenholm pr. Hornslet & 10.
Bestyrer: N Nielsen

Louisendal pr. Gudumholm.
Hovedgd. A: ca. 275, E: ca. 205 S: ca. 11, Kr. 175,000.
Lindenberg Grevskab.

Louisendal m. Afbyggorgaarden Skovluden pr. Hobro.
Sædegd. A: 483, S: 14, Kr. 100,000.
Proprietær L Petersen.

Ludvigsholm pr. Ilarlev.
A: 278, E: 20, S: 25, Kr. 184,000.
Enkefru Elisa Simesens Dødsbo.

Lundbæk pr. Nibe.
Sædegd. A: 425, E: 120, S: 80, Plantage: 160, Kr. 180,000 — Bøndergods Kr. 48,800.
Baron H E Gyldenkrone-Rysenstein & N 36.

Lundergaard pr. Aabybro.
Hovedgd. A & E: ca. 500.
Mejeriejer Størup.

Lundergaard pr. Varde.
Hovedgd. A: 240, E: 100, Kr. 90,000.
Nørholm Stamhus.
Forp.: H L Antoniussen.

Lundgaard pr. Hornum.
Hovedgd. A: 300, E: 150, Kr. 130,000 — S: 160, Kr. 32,000.
Enkefru H Bie.

Lundgaard pr. Stoholm.
Hovedgd. A: 250, E: 46, Hede: 55, Kr. 120,000.
Proprietær H I Madsen & S. 8.

Lykkesgaard pr. Kolding.
A: 214, E: 47, S. m. m.: 14, Kr. 200,000
Proprietær Cand. jur. Jes Thygesen & S-Stenderup.

Lykkesholm pr. Trustrup.
Proprietær Jørgen Blach & Tr. 8.

Lynderupgaard pr. Skals.
Hovedgd. A: ca. 340, E: 250, Plantage: ca. 50, Kr. 160,000.
Proprietær K Kjeldsen, Elstedgaard pr. Lystrup & Elsted 7.

Lyngballegaard pr. Mundelstrup.
Hovedgd. A: 270, E: 40, Kr. 125,000.
Frijsenborg Grevskab.
Forp.: Th. Gotsche & Lading 14

Lyngbygaard pr. Brabrand.
Hovedgd. A: 420, E: 50, S: 200, Have m. m.: 10, Kr. 285,000 — Lyngby Kirke — Labing Vandmølle samt nogle Huse.
Godsejer Fr. Lagoni & Borum 3.

Lyngbygaard pr. Hammel.
Hovedgd. A: 233, E: 15, S: 2, Kr. 105,000
Proprietær J Rasmussen & H. 70

Lyngdalsgaard pr. Trustrup.
Sædegd. A: 320, E: 2, Plantage: 16, Kr. 130,000.
Proprietær A Gowertz-Jensen.

Lyngsbækggaard pr. Elbeltoft.
Hovedgd. A: 300, E: 50, S: 80, Plantning: 150, Kr. 110,000.
Proprietær H P Monsted.
Forp.: Otto Monsted.

st. Løjstrup pr. Laurbjerg.
Hovedgd. A: 260, E: 31, S: 4, Kr. 105,000.
Godsejer Martin Jacobsen & L. 23.

Lønberggaard pr. Tarm.
Sædegd. A: 230, E: 350, Kr. 215,000. — Plantage: ca. 250, Kr. 22,400 — Bøndergods: ca. Kr. 20,000; desuden ca. 850 Tdr. Ld. Kjær, Mose og Hede, hvoraf ca. 800 vil blive tilplantet.
Godsejer Ernst Chr. Tranberg & Tarm.

Løvenholm pr. Auning.
Hovedgd. A: 460, E: 106, Kr. 110,000 — S: 1557, Plantage: 250, Kr. 290,000 — Bøndergods: Kr. 116,000.
Etatsr. N P Bornholdt R. DM. & A. 5a.

Mallinggaard pr. Skanderborg.
Hovedgd. A: 250, E: 20, S: 17, Kr. 160,000.
Proprietær Th. de Neergaard.

Mariager Kloster pr. Mariager.
Hovedgd. A: 340, E: 10, Hede: 85, S: ca. 40.
Et Konsortium.

Marienhof se Gl. Ryomgaard.

Marienlyst pr. Aarhus.
Sædegd. A: 138, Kr. 108,000.
Landvæsenkommissær Proprietær Alfred Kabell & Skejby 3.

Matrup pr. Brædstrup.
Sædgd. A: 250, E: 20, Kr. 165,000 — S: 640, Kr. 215,000 — Bøndergods: Kr. 425,000.
Godsejer R A Westenholz **Matrup** 8

Meilgaard pr. Grenaa.
Sædgd. A: 615, E: 330, Kr. 305,000 — S: 1600, Kr. 179,000 — Bøndergods: Kr. 123,000.
Hofjgm. N Juul, R. Hedegaard 4.

Merringgaard pr. Løsning.
Godsejer F Glud **L** 10.

Moegaard pr. Maarslet.
Sædgd. A: 500, E: 200, S: 300, Kr. 380,000.
Kammerherreinde E E Dahl.
Forp.: C Jørgensen **B** Beder 21.

Momtøft pr. Skovsted.
Hovedgd. A: 200, E: 37, Kr. 95,000.
Prop. Kristen Kl. Pedersen.

Mosegaard pr. Aabybro.
A: 259, E: 405, Kr. 106,900.
Birkelse Stamhus.
Forp.: P Hansen **B** Pandrup 7.

Mosegaard pr. Horsens.
A: 152¹/₂, Kr. 110,000.
Bygholm Gods.
Forp.: S Mikkelsen. **B** 370.

Moutrup pr. Nykjøbing M.
Sædgd. A: 240, E: 38, Kr. 100,000.
Godsejer Johan Knudsen MF.
Blidstrup pr. Nykjøbing M. **B** Ø-Assels 5.
Forp.: C M Tegner.

Mundelstrupgaard pr. Mundelstrup.
A: 200, E: 5, S: 100, Kr. 157,500.
Godsejer H PN T Malling, R. **B** Borum 25.

Mylenberg Gods
herunder Gaarden Mylenberg (se denne) af Areal ca. 365 Tdr. Ld., Vurd. t. Ejdsstyld 115,000 Kr.; Skovareal ca. 3850 Tdr. Ld., Vurd. t. Ejdsstyld 791,500 Kr.; Bøndergods, Vurd. t. E. 94,400 Kr.
Besidder: preussisk Kmh. Lensgreve C G E Schimmelmann til Grevskabet Lindenberg, Ahrensburg i Holsten.
Godskont.: Godsinspektør C Terkelsen, Lindenberg pr. Vaarst **B** Fjellerad 5.)

Mylenberg pr. Arden.
A: ca. 350, E: ca. 15, Kr. 115,000.
Mylenberg Gods.

Mogelkær pr. Horsens.
Sædgd. A & E: 600, Kr. 410,000.
Frijsenborg Grevskab.
Forp.: Alfred Ravn **B** Hornsyld 1x.

Mollerup pr. Ronde.
Sædgd. A: ca. 400, E: ca. 100, Kr. 258,000 — S: 180, Kr. 60,000.
Cand. polit. Greve W Ahlefeldt-Laurvigsen **B** R. 19.

Nandrup pr. Nykjøbing M.
Hovedgd. A: 440, Plantage: 6.
Enkefru C Buchwald.

Nebbegaard pr. Borkop.
Hovedgd. A: 170, E: 60, S: 50, Kr.
Proprietær J Fr. Carøe **B** Hølsgaard.

Nedergaard, Grættup pr. Nørre Snede.
A: 280, E: 25, Kr. 90,000 — S: ca. 500, Kr. 50,000.
Enkefru Katrine Nielson.

Nedergaard pr. Kolding.
Sædgd. A: 156, E: 10, S: 21, Kr. 108,000.
Proprietær A H Beck.

Nedergaard pr. Vestervig.
se Vestervig Kloster.

Nibstrup pr. Brønderslev.
Hovedgd. A: 400, E: 120, Kr. 130,000 — Plantage: 70.
Proprietær P C Rask **B** B. 82.

Nielsminde pr. Hvorupgaard.
A: 310, E: 21, Kjør og Mose: 85, Kr. 125,000.
Proprietær Søren Bentzen.

Nielsminde pr. Vraa.
Sædgd. A: 235, E: 35, Kr. 90,000.

Godsejer C M Rottbøll ML. R. Christiansdal pr. Hjørring.
Forp.: N Keller.

Nissumgaard pr. Skanderborg.
A: 250, E: 60, S: 5.
Proprietær Carl E Wolff.

Ny Boddumbisgaard pr. Hurup.
A: 160, E: 70, Kr. 76,000.
Proprietær J Chr. Pedersen.

Nygaard pr. Gravens.
Hovedgd. A: 252, E: 30, S: 25, Kr. 189,000. — Bøndergods: . . .
Godsejer G A E Thymann, Esromgaard pr. Fredensborg **B** Esrom 2.
Forp.: Jakobsen **B** Aagaard.

Nygaard pr. Vinderup.
Sædgd. A: 350, E: 150, Kr. 175,000.
Proprietær J P Jensen.

Ny Hammelmose pr. Brønderslev.
A: 250, E: 250, Kr. 110,000.
Birkelse Stamhus.
Forp.: J P Petersen **B** V-Hjermitslev 4b.

Ny Løsten pr. Løsten.
A: 140, Kr. 120,000.
Proprietær Jens Blach **B** Skjødstrup 12.

Ny Ryomgaard se Gl. Ryomgaard.

Ny Skivehus pr. Skive.
Hovedgd. A: 80, E: 45, Kr. 110,000.
Proprietær P Odgaard **B** S 44.

Ny Wifertsholm se Wifertsholm.

Nyvraa pr. Sulsted.
Sædgd. A: 180, E: 270, Kr. 100,000.
Proprietær P I Lorentzen.

Nørgaard pr. Nørgaard.
Hovedgd. A: 450, E: 70, S: 40, Kr. 170,000.
Proprietær Henrik Kjeldsen **B** N.6.

Nørgaard pr. Jebjerg.
A: 220, E: 20, S: 7.
Proprietær Joh. Johnsen **B** Grinderslev 12.

Nørhaagaard pr. Nørsted.
Hovedgd. A: 200, E: 45, Hede & Klit: 65, Kr. 103,000.
Proprietær M Johannessen.

Nørholm Stamhus
herunder Hovedgaardene Nørholm og Lunderup (se disse) af samlet Areal 840 Tdr. Ld. (foruden 800 Tdr. Ld. Hede og Græsning, samt 130 Tdr. Ld. Eng, som bortlejes), Vurd. t. Ejdsstyld 390,000 Kr.; Skoves og Plantagers Areal 460 Tdr. Ld., Vurd. t. E. 40,000 Kr.; Bankaktier 10,600 Kr.; Fideikommisskap. ca. 1,230,000 Kr.
Besidder: Frøken I K Rosenørn-Teilmann Nørholm pr. Sig.
Godskont.: Godsforv. H Johansen, Nørholm pr. Sig.)

Nørholm pr. Sig.
Hovedgd. A: 380, E: 120, Kr. 100,000 (Hovedbyg. m. m. ikke medtaget).
Nørholm Stamhus.
Forp.: Niels Jensen.

Nørkær pr. Rønbjerg.
Proprietær C Korsgaard.

Nørlund pr. Arden og Thorstedlund pr. Støvring.
Hovedgd. A, E & S: 4200, Kr. 1,200,000.
Kommandør Godsejer E Bluhme K. DM. **B** Haverslev 2.

Nørre Elkjær pr. Sindal.
Hovedgd. A: 400, E: 70, Kr. 130,000 — S: 100, Kr. 20,000.
Et Interessentskab, Fmd. Gaard-ejer Janus A Lassen, Tværsted pr. Sindal.

Nørre Holmegaard pr. Bækmarksbro.
Sædgd. A: 257, E: 80, Plantage: 128, Have m. m. 18, Kr. 100,000.
Proprietær Gustav Eriksen **B** Bevling 4c.

Nørre Ravnstrup pr. Hjallerup.
A: 170, E: 80, S: 3, Kr. 60,000.
Gaardejer Jørgen Nielsen **B** H. 5b.

Nørre Skovsgaard pr. Skovsgaard.
Sædgd. A: 240, E: 145, S: 20 Kr. 174,000.
Proprietær N Th. C Isager **B** Brovst 14.

Norre Ullerupgaard pr. Thisted
Hovedgd. A: 132, E: 30, Kr. 110,000.
Enkefru Laurette Hagensen.

Norre-Vosborg pr. Vemb.
Hovedgd. A: 300, E: 150, Plantage: ca. 20, Kr. 150,000.
Enkefru C Tang Valeur **B** V. 10.
Forp.: Landbrugskand. C Burgaard **B** V. 10.

Nøttrupgaard pr. Gramrode.
A: 122, E: 11¹/₂, S: 6¹/₂, Kr. 95,000.
Proprietær J C Overgaard, R.

Obdrupgaard pr. Trustrup.
Sædgd. A: 500, E: 20, S: 50, Kr. 234,000.
Proprietær L Thiel **B** T. 7.

Odden pr. Hjørring.
Hovedgd. A: 560, E: 45, S: 100.
Proprietær Rodskjer.

Oksholm med Hvolgaard pr. Halvrimmen.
Oksholm Hovedgd. A: 555, E: 368, Kr. 153,000 — S: 785, Kr. 172,000.
Hvolgaard: A. & E: 176, Kr. 92,000.
Kmh. Greve Henrik Bille-Braheselby, Stensgaard pr. Stensgaard **B** Faaborg 10.
Forp.: Chr. Petersen **B** Brovst 9.

Ormstrup pr. Bjerringbro.
Hovedgd. A: 400, E: 60, Fæstehuse: 40, Sø: 28, S: 300, Kr. 230,000.
Proprietær J Laursen **B** Ans 12.

Ottestrup pr. Sæby.
Hovedgd.
Sæbygaard Stamhus.

Oudrupgaard pr. Hundslund St.
Sædgd. A: 205, E: 5, S: 18, Kr. 125,000.
Proprietær C V Grandjean **B** H. 9.

Ouegaard pr. Hadsund.
Hovedgd. A: 300, E: 80, Hede Forstrand: 20, 40, S: 100, Kr. 125,000.
Proprietær C Neergaard-Petersen **B** Oue 9.

Overbygaard Vonsild pr. Kolding.
Sædgd. A: 155, E: 5, S: 40, Kr. 120,000.
Proprietær Chr. Dinesen Hansen **B** Vonsild 9.

(Overgaard Fideikommissgods)
herunder Hovedgaarden Overgaard (se denne) med Afbyggaardene Arensborg og Julianeholm af samlet Areal 1955 Tdr. Ld., Vurd. t. E. 445,000 Kr.; Skovareal 250 Tdr. Ld., Vurd. t. E. 35,000 Kr.; Bankaktier 3200 Kr.; Fideikommisskapital 26,500 Kr.
Besidder: Hofjgm. F v. Arenstorff, Overgaard pr. Havndal **B** 8a.)

Overgaard pr. Havndal.
Hovedgd. A: 800, E: 1155, Kr. 445,000.
Overgaard Fideikommissgods.

Pallisbjerg pr. Ulfborg. **B** 1
Sædgd. A: 215, E: 100, Kr. 115,000 — Plantage: 250, Kr. 5000.
Kreditforeningsdirektør C B Høppe R. DM., Ringkjøbing.

Palsgaard pr. Juelsminde **B** 112.
Hovedgd. A: 850, E: 430, Kr. 682,000 — S: ca. 700 Kr. 232,500 — Bøndergods Kr. 161,500.
Direktør Schou, London.
Inspektør: J Winther.

Palstrup pr. Rodkjærbro.
Hovedgd. A: 300, E: 25, Kr. 178,000 — S: 286, Kr. 104,000.
Læge V Schjerup, Kellerrup **B** K. 21.
Forp.: A Schjerup **B** Rb. 7.

Pandum pr. Nibe.
Hovedgd.
Proprietær Leth-Espensen.

Paulinesminde Vonsild pr. Kolding.
A: 150, E: 6, S: 19, Kr. 112,000.
Gaardejer J Vyff **B** Vonsild 23

Petersholm pr. Horsens.
A: 150, E: 21, Kr. 100,000.
Proprietær H V Kayser.

Petersholm pr. Vejle.
Hovedgd. A: 170, E: 80, S: 94, Kr. 162,000.
Proprietær L. Christensen **B** V. 268.

Petersminde pr. Odder.
Sædgd. A: 124, E: 18, S: 4, Fæstetjør: 10, Kr. 118,000.
Proprietær A Høiriis **B** Rorth 7.

Phønixborg pr. Kolding.
Hovedgd. A: 265, E: 20, S: 45, Kr. 210,000.
Proprietær Georg Einfeldt **B** Aagaard 10.

Pindsminde pr. Volk Mølle.
Sædgd. A: 190, E: 12¹/₂, Kr. 120,000.
Cand. theol. A T Høy og Fru Karen Margrethe Hansen.

Postgaarden pr. Gistrup.
Sædgd. A: 182, E: 18, Kr. 90,000.
Ejer: Forpagter N Olsen, Rordal pr. Aalborg **B** Aalb. 112.

Qvelstrup pr. Knebel
Hovedgd. A: 275, E: 10, S: 18, Kr. 155,000.
Proprietær Chr. S Poulsen **B** K. 16b.

Qvisselholt pr. Agersted.
A: 380, ca. Kr. 135,000.
Proprietær Mylius Jensen.

Qvistrup pr. Struer.
Sædgd. A: 360, S: 40, Kr. 205,000.
Proprietær Bankdirektør P Olufsen **B** S. 39.

Raaballegaard pr. Uggelhus.
A: 200, E: 80, S: 8, Kr. 116,000.
Proprietær M Jørgensen. m. fl.

Raadved-Kjersgaard pr. Lundum **B** Horsens 1.
Mozart-Jensens Enke.

Raakillegaard pr. Støvring.
Hovedgd. A: 600, E: 200, S: 200, Kr. 100,000 — ca. 100 Tdr. Ld. bortforpagtet.
Godsejer J L Hjorth, Tustrup pr. Skorping **B** Skorping 7.

Rastrup pr. Sjerring.
Proprietær P Nørgaard.

Ramsinggaard pr. Lyby.
A: 190, E: 16, Plantage: 6, Kr. 98,000.
Proprietær Thor Espersen.

Randbolgaard pr. Vejle.
Sædgd. A: 144, E: 22¹/₂, Kr. 124,000 — S: ca. 440, Kr. 96,000.
Det Grønke Fideikommiss, (Besynder: Skovrider D C EKrohn, Gjøddinggaard pr. Vejle. **B** Bredsten)
Forp.: Laurits Chr. L Damgaard.

Randrup pr. Kongerslev.
Hovedgd. A: 470, E: 200, S: 7, Kr. 165,000.
Jægermester F T Hvass **B** S-Kongerslev 15.
Forp.: A Hvass.

Randrup pr. Viborg.
Sædgd. A: 350, E: 110, S: 85, Kr. 145,000.
Proprietær H Carl Lund.
Forp.: A Pape.

Rantzausgave pr. Odder **B** Solbjerg 8.
Sædgd. A: 400, Kr. 213,000 — S: 130, Kr. 67,000.
Hofjgm. Chr. Neergaard R. Aakjær pr. Falling **B** Ørting 2.

(Rantzauke Forlods, Det greve-lige)
herunder Hovedgaardene Rosen-vold i Jylland og Skovgaarde paa Fyen (se disse) af samlet Areal 650 Tdr. Ld., Vurd. t. Ejdsstyld 510,000 Kr.; Skovareal 918 Tdr. Ld., Vurd. t. E. 380,000 Kr.; Bøndergods, Vurd. t. E. 510,000 Kr.; Bankaktier 8200 Kr.; Fideikommisskap. ca. 1,151,000 Kr.; aarlige Arvefasteafgifter ca. 1300 Tdr. forskjell. Kornsorter.
Besidder: Kmh. Hofjgm. Lensgreve C F Rantzau K. Rosen-vold pr. Stovby **B** Stovby og Amalieg. 8 Kbhvn.
Godskont.: Godsforv. A Jensen, Bjørnehavegaard pr. Stovby **B** Stovby.)

Rask pr. Rask Mølle.
Hovedgd. A: 400, E: 100, Kr. 145,000 — S: 300, Kr. 130,000.
Godsejer E S Hollund.

(Rathlousdal Stamhus
herunder Hovedgaardene Gersdorfslund og Rathlousdal og Avls-
gaarden Sophienlund af samlet
Areal 1461 Tdr. Ld., Vurd. t.
Ejdsdkyld 796,800 Kr.; Skovareal
1402 Tdr. Ld., Vurd. t. E. 480,650
Kr.; Bøndergods, Vurd. t. E.
2,936,950 Kr.; Bankaktier 14,000
Kr.; Fideikommisskap. ca. 896,500
Kr.; aarlige Arvefæstefgifter
3,829 Tdr. Byg.
Besidder: Hofjgm. C F E v. Hol-
stein-Rathlou R. Bredg. 65 Kbhvn.
K.
Godskont.: Godsförv. Julius Tern-
drup, Rathlousdal pr. Odder (18.)

Rathlousdal pr. Odder.
Hovedgd. A: 400, Kr. 280,000.
Rathlousdal Stamhus.
Inspektör: F Falkenstein. (10) 92

Ravnborg pr. Skelund.
Sædegd. A: 100, E: 140, Kr. 65,000 — S: 330, Kr. 120,000.
Godsejer Cl. Svanholm, Fredens-
lund pr. Solbjerg (10) Bælum 10.
Forp.: S Nielsen.

Refsnæs pr. Komdrup.
Sædegd. A: 246, E: 700, S: 50.
Kr. 250,000.
Godsejer Th. Westenholz (10) N-
Kongerslev 6.
(ca. 350 Tdr. Ld. er bortforpag-
tet i 20 Gaarde og Huse).

st. Restrup pr. Aalborg.
Hovedgd. A: 800, E: 250, S: 500,
Kr. 300,000.
Godsejer Løjtn. Carl Philip (10) A. 1334

Ringkloster pr. Hylke.
Hovedgd. A: 250, E: 60, S: 16,
Kr. 120,000.
Proprietær F Andersen.

Ristrup pr. Mundelstrup.
Hovedgd. A. & E m. m.: 420,
S: 100, Kr. 306,000 (heri Hang-
hedegaard og Ristrup Mølle).
Godsejer Cand. polyt. Gunnar
Hagemann.

Risagersgaard pr. Randers.
A: 210, E: 20, Kr. 118,000.
Proprietær N Chr. Poulsen R. DM.
(10) R 572b.

Rodstenseje pr. Odder.
Sædegd. A: 400, E: 48, Kr. 278,000
— S: ca. 108, ca. Kr. 24,000 —
Bøndergods: ca. Kr. 173,000.
Hofjgm. C F E v. Holstein-
Rathlou R. Bredg. 65 Kbhvn. K.
Forp.: R Helms (10) O. 33.

Rolden pr. Daugaard.
A: 280, E: 40, S: 80, Kr. 235,000.
Hofjgm. Baron F Lerehe (10) Stouby 5.

Roller Mølle pr. Lunderskov.
A: 150, E: 22, S: 9, Kr. 120,000.
Proprietær P A Poulsen (10) L. 4.

Rolsgaard pr. Knebel.
Hovedgd. A: ca. 300.
Enkefru Hansen.
Forp.: Poul Hansen.

Romdrupholm pr. Klarup.
A: 205, E: ca. 54, S: 16, Kr.
130,000.
Proprietær Gustaf Branth's Døds-
bo.

(Rosenholm Stamhus
herunder Hovedgaarden Rosen-
holm (se denne) Skovareal 825
Tdr. Ld. v. t. E. 270,000 Kr.;
Bankaktier 6800 Kr.; Fideikom-
misskap. ca. 615,000 Kr.
Besidder: Hofjgm. Lensbaron
H C O Rosenkrantz R. DM. Rosen-
holm pr. Hornslet (10).
Godskont.: pr. Hornslet (17.)

Rosenholm pr. Hornslet.
Hovedgd. A: 550, E: 335, Kr.
456,500 — S: 825, Kr. 270,000.
Rosenholm Stamhus.

Rosenvold pr. Stovby.
Hovedgd. A: 205, E: 45, Have
m. m. 95, Kr. 315,000.
Rantzauiske Forlods.
Forp.: N P Winge.

**Rugaard og Frydensberg pr. Hyl-
lested.**
Hovedgaarde A: 705, E: 170, Kr.
383,000 — S: 700, Kr. 260,000 —
Bøndergods: Kr. 292,400 (925 Tdr.
Ld.).
Løjtn. A Mourier-Petersen, Ru-
gaard pr. Hyllested (10) 4.
Forp.: P Chr. Dybbro, Rugaard
pr. Hyllested (10) 2.

Rugballegaard pr. Hattng.
A: 190, Kr. 65,000.
Bygholm Gods.
Forp.: Hansen.

Rugballegaard pr. Vejle.
Hovedgd. A: 160, E: 12, S: 70,
Bøndergods: 18 Tdr. Ld.
Proprietær K L Utke.

st. Rugtved pr. Agersted.
Under Udstyknng.

Rydhaage pr. Vinderup.
Sædegd. A: ca. 300, E: 100, Kr.
225,000 — S: 68, Plantage: ca. 200.
Grevinde Eugenie Danneskjold-
Samsøe, Ulriksholm pr. Kjolstrup.
Inspektör: I Bagge Hansen (10) V 19.

Rye-Nørskov pr. Ry.
A & E: ca. 425, S: ca. 1040, Mose:
ca. 200, Kr. 605,000.
Godsejer Henrik Nørgaard R.
(10) Ry 33.

Ryomgaard se Gl. Ryomgaard.

Ryssensteen pr. Faare.
Hovedgd. A: 260, E: 80, Kr. 100,000.
Proprietær Ole Futtrup.

Rævkjærgaard pr. Aabybro.
Hovedgd. A: 160, E: 92, Kr. 102,000.
Birkelse Stamhus.
Forp.: Enkefru Petersen (10) Aa. 11.

Rødsleth pr. Vadum (10) Aalborg 1043
Hovedgd. A: 300, E: 100, Kr.
110,000.
Dyrhage N Jensen-Lemmergaard,
Aalborg (10) A 421.

Rodvigsballe pr. Slagballe.
Proprietær I C Lassen, Stats (10)
Dauding.

Rønnesholm pr. Hjørring.
Hovedgd. A: 430, E: 70, S: 14,
Kr. 187,500 (120 Tdr. Ld. er nu
udstykket.)
Enkefru Augusta Behrens (10) Vraa
30b.

Rørdal pr. Aalborg.
Hovedgd. A: 300, E: 100, Gran-
plantn.: 34, Kr. 150,000.
Akt. Aalborg Portland-Cement-
Fabrik Aalborg (10) 73.
Forp.: N Oisen (10) 112.

Schildenseje pr. Randers.
Hovedgd. A: 373, E: 44, Kr. 190,000.
Det v. Schildenske-jydske Fidei-
kommiss.
Forp.: Godsejer V Pontoppidan,
Frdhg. Allé 60 Kbhvn. V (10) 1001 x
og Inspektör E Ohm, Hadsten.

**(v. Schildenske-jydske Fidei-
kommiss, Det**
herunder Hovedgaardene Claus-
holm og Schildenseje samt Sæde-
gaarden Sophie-Amaliegaard (se
disse) af samlet Areal 1307 Tdr.
Ld., Vurd. t. Ejdsdkyld 696,000
Kr. (hertil kommer Slottet Clans-
holm med Tilliggende 158 Tdr.
Ld., Vurd. t. E. 275,000 Kr.);
Skovareal 1011 Tdr. Ld., Vurd.
t. E. 380,000 Kr.; Bøndergods,
Vurd. t. E. 125,000 Kr.; Bank-
aktier 7000 Kr.; Fideikommisskap.
ca. 351,500 Kr.; aarlige Arve-
fæstefgifter ca. 2,254 Tdr. Byg.
Besidder: Kmh. Hofjgm. Lensbaron
A Berner-Schilden-Holsten, Hol-
stenshuus pr. Faaborg (10) 90.
Godskont.: Godsförv. Barfoed-
Møller, Holstenshuus pr. Faaborg
(10) 62.

Seberkloster pr. Nibe.
Hovedgd. A: 200, E: 200, Hede
100, Kr. 80,000 — S: 35, Kr.
16,000 — Plantage: 40 — Bø-
ndergods: Kr. 33,000.
Godsejer J Chr. Svanholm.

Søilstrup pr. Hjørring.
Hovedgd. A: 250, E: 50, Kr.
170,000.
Godsejer S P W Segetecke (10) S-
Harridslev 3.

Serridslevgaard pr. Tvingstrup.
Sædegd. A: 410, E: 4, S: 80, Kr.
270,000.
Godsejer P Jordt Brodersen
(10) Serridslev 5.

Sindinggaard pr. Herning.
Hovedgd. A.: 160, E: 60, Hede:
170, S: 10, Kr. 50,000.
Proprietær Johannes Sigismund
Klappenborg.

Sjølundgaard pr. Kolding.
A: 250, E: 14, S: 12, Kr. 155,000.
Proprietær cand. phil. Chr. Ravn
ML. (10) Vejstrup.

Skaarupgaard pr. Lystrup St.
Hovedgd. A: 360, E: 40, Kr.
240,000 — S: ca. 100, Kr. 50,000
— Bøndergods: ca. 9000.
Ingeniör H E E Jessen.
Forp.: Landbrugskand. L. Jessen
(10) Elsted 8.

Skafgaard pr. Mørke.
Godsejer Cand. theol. Estrup.

Skeelslund pr. Aabybro.
A: 134, E: 113, S: 85, Kr. 109,000.
Birkelse Stamhus.
Forp.: A Risom (10) A. 6.

Skjerrildgaard pr. Hornsyld.
Sædegd. A: 240, E: 8, S: 12, Kr.
175,000.
Proprietær C A Ruge (10) Horn-
syld 23.

Skjervad pr. Grenaa.
Hovedgd. A: 380, E: 70, 3 Af-
byggere paa A: 240, E: 65
samlet Ejdsdkyld Kr. 185,000 —
S: 425.
Gross. N C Carøe m. H.
Forp.: Johan Ahlers.

Skovgaard pr. Gravens.
Hovedgd. A: 270, E: 30, S: 80,
Kr. 230,000. Nationalbankdirek-
tör Fabrikant Johs. Lauridsen
ML. R. DM. Grønvang pr. Vejen
(10) V. 39.
Bestyrer: J Clausen.

Skovgaard pr. Jellinge.
Hovedgd. A: 250, E: 11, S: 24,
Have: 7, Kr. 155,000.
Proprietær Fønnesbech (10) Sand-
vad 8.

Skærø pr. Ebeltoft.
Hovedgd. A: 240, E: 180, S: 380.
Proprietær J L V la Cour (10) Holme t.

Slemminggaard pr. Grenaa.
Proprietær Johs. Fr. Klingenberg.

Smidstrupgaard pr. Børkop.
Proprietær N Christensen.

Smorup pr. Arden.
A: 600, E: 200, Kr. 148,950.
Kommandör Godsejer E Bluhme
K. DM. Nørlund pr. Arden (10) Ha-
verslev 2.
Forp.: Kr. J Sloth (10) Haverslev 9.

Sneumgaard pr. Tjæreborg.
Hovedgd. A: 140, E: 60, Kr. 70,000.
Gaardejer H P Hansen.

Snoghøj pr. Fredericia.
Hovedgd. A: 160, E: 15, S: 15.
Fru Ragnhild Meldola (10) Snoghøj 2.
Forp.: Nielsen-Holm (10) Snoghøj 3.

Sohngaardsholm pr. Aalborg.
Proprietær C Hollesen (10) A 215.

Sophie-Amaliegaard pr. Hornslet.
Sædegd. A: 209, E: 16, Kr. 81,000.
Det v. Schildenske-jydske Fidei-
kommiss.
Forp.: V Holste (10) Hornsl. 13 a.

Sophiedal pr. Skanderborg.
Hovedgd. A: 250, E: 100, Kr.
248,460 — S: 250, Kr. 100,000.
Hofjgm. Baron G J H C Rosen-
krantz R. DM. (10) Laasby 4b.

Sophienlund pr. Skanderborg.
A: 275, Kr. 126,000.
Rathlousdal Stamhus.
Inspektör: Nielsen.

Sorvad pr. Allingaabo.
Hovedgd. A: 350, E: 120, S: 30,
Kr. 200,000.
Kmjkr. Godsejer M A J Creagh-
Bornholdt (10) Vivild 7.

Spangørhede pr. Hjørring.
Proprietær Chr. Aasholm.

Sporulund pr. Sporup.
Sædegd. A: 150, E: 20, Kr. 100,000.
Proprietær Løjtn. M E Mikkelsen.

Spottrup pr. Skive.
Hovedgd. A: 500, E: 120, Kr.
150,000.
Proprietær Chr. P Toft.

Staarupgaard pr. Højslev.
Hovedgd. A: 180, E: 50, Kr. 120,000.
Kapt. P Jørgensen (10) H. 6.

Steenalt pr. Ørsted.
Kmhinde C Bruun (10) Ørsted 5
Forp.: Friis (10) Ørsted 16.

**Steenild Moesgaard med Afbyg-
gergaarden Christineholm pr.
Gjødsted.**
A: 290, E: 146, Plantage: 40, — 2
Huse, Kr. 90,000.
Proprietær N F Hillerup-Ingers-
lev.

Stenderupgaard pr. Kolding.
Sædegd. A: 138, E: 20, S: 42, Kr.
138,000.
Proprietær J C Thygesen (10) S-
Stenderup.

(Stensballegaard Stamhus
herunder Hovedgaarden Stens-
ballegaard (se denne) med under-
liggende Vorsø. Areal 482 Tdr. Ld.
Vurd. t. Ejdsdkyld 340,000 Kr.;
Skovareal 520 Tdr. Ld., Vurd. t. E.
175,800 Kr.; Bankaktier 6400
Kr. Fideikommisskap. ca. 454,000
Kr.
Besidder: Kmh. Hofjgm. Lens-
greve Mogens Krag Juul-Vind-
Frijs ML. K. DM. Frijsenborg
pr. Hammel (10) 29.
Godskont.: Godsförv.

Stensballegaard pr. Horsens.
Hovedgd. A & E: 482 Kr. 340,000.
Stensballegaard Stamhus.
Forp.: Michael Treschow (10) Stens-
balle 4.

Stensbæk pr. Sindal.
Fru Klitgaard.

Stensmark pr. Grenaa.
Hovedgd. A: 500, Forstrand: 200,
Kr. 170,000 — S: 100 — Bønder-
gods ca. 35 Tdr. Ld.
Et Konsortium.

Stougaard pr. Tørring.
Proprietær Hans Ingversen (10) Tørring.

Straarup pr. Kolding.
Proprietær P N Toft (10) S-Bjært 38.

Strandbjerggaard pr. Struer (10) 46.
Hovedgd. A: 280, E: 26, S: 20,
Kr. 120,000.
Forretningsf. Albert Clausen, Hol-
stebro.

Stranderholm pr. Klarup.
Sædegd. A: 360, E: 132, Kr. 150,000.
Proprietær cand. phil. Chr. Fretz-
mann.

Striben pr. Langholt.
A: 225, E: 150, Kr. 90,000.
Godsejer Cand. jur. N Ahlmann-
Lorentzen, Langholt pr. Lang-
holt (10) a.

Stubbergaard pr. Vinderup.
Hovedgd. A: ca. 400, E: ca. 90,
S og Plantage: 736, Kr. 110,000.
Fh. Højskoleforst. H C Nielsen
Svinning, (10) Søvel 8.

Støvringgaard pr. Randers.
Hovedgd. A: 200, E: 100, Kr.
90,000 — S: 490, Kr. 225,000.
Støvringgaard adelige Jomfru-
kloster.
Forp.: H P Colberg.

Svanholmsminde pr. Kongerslev.
A: 195 1/2, E: 31 — Bøndergods
55 Tdr. Ld.
Proprietær Christensen.

Svegaard pr. Neder Randlev.
Sædegd. A: 130, E: 11, S: 19,
Kr. 118,000.
Proprietær P N Secher (10) Odder 88.

(Sæbygaard Stamhus
herunder Hovedgaardene Sæby-
gaard og Ottestrup (se disse).
Besidder: Julius Fred. Arenfeldt,
Sæbygaard pr. Sæby (10) 45.)

Sæbygaard pr. Sæby.
Hovedgd.
Sæbygaard Stamhus.

Sø pr. Nykjøbing M.
Sædgd. A: 234, E: 20, Kr. 100,000 — Bøndergods Kr. 50,000. — 1 Konge- og 2 Kirkelænder.
Ejer: Pr.-Løjtn. C C Mansa R. S-Draaby.
Forp: F Mansa S-Draaby.

Søbygaard med Afbyggegaarden **Skovluden** pr. Hammel.
Hovedgd. A: 656, E: 20, Kr. 285,000. Frijsenborg Grevskab.
Forp: Hjørth Sobyvad 6.

Sodal pr. Viborg.
Hovedgd. A: 315, E: 80, Hede, ca. 120, Kr. 120,000 — S: 300; Kr. 52,500.
Kmjkr. Pr.-Løjtn. Baron L. Petersdorff, R. DM.

Sodringholm pr. Havndal.
Sædgd. A: 250, E: 350, Kr. 120,000 — S: 500, Kr. 45,000. Godsejer Vald. v. Buchwald, Stats Udhøj 6.
Forp: I Skriver.

Sønderbygaard pr. Fredericia.
Sædgd. A: 314, E: 6, Kr. 292,000 — S: 46, Kr. 24,000.
Proprietær J C Juhl S Stoustrup.

Sønder-Elkjær pr. Sulsted.
Hovedgd. A: 430, E: 135, Kr. 200,000 — Bøndergods Kr. 73,000. Godsejer Ritmester Harald Branth R. S 5.

Sønderholm pr. Kolding.
Sædgd. A: 245, S: 20, Kr. 150,000. Proprietær N Tingleff Vonsild.

Sønderskov pr. Brørup.
Hovedgd. A & E: 399, S: 100, Kr. 170,000.
Proprietær Peter Momsen.

Sønderskovgaard Vonsild pr. Kolding.
Sædgd. A: 375, S: 38, Kr. 200,000. Proprietær P Wissing.

Taarupgaard pr. Løgstrup.
Hovedgd. A: 450, E: 132, S: og Have 25, Plantning: 110, Hede: ca. 25, Kr. 170,000.
Entreprenør A A V Johnson. Bestyrer: Johannes V Bille.

Tammestrup pr. Skanderborg.
Hovedgd. A: 299, E: 36, S: 42, Kr. 150,000.
Proprietær Chr. Heilmann.

Tanderup pr. Studsgaard.
Hovedgd. A: 367, E: 48, S: 10 Kr. 80,000.
Proprietær J Hansen.

Tandrup pr. Bedsted.
Hovedgd. A: 400, E: 50, Kr. 185,000.
Proprietær H Lützhøft B. 2.

Teglgard pr. Skjerping.
A: 130, E: 90, S: 215.
Ejendomsskyld: se under Buderupholm.
Godsejer F Dahl; Buderupholm pr. Skjerping.

Thidemannsholm pr. Taars.
Hovedgd. A: 280, E: 90, Kr. 115,000.
Proprietær Martin Clausen Tlb.

Thomasmindede og **Petersmindede** pr. Hinnerup.
A & E: 792, S: 11, Kr. 380,000. Godsejer W Pontoppidan S Spørring 9.

Thorstedlund pr. Støvring.
se Nørland.

Thustrup pr. Skjerping.
Sædgd. A: 420, E: 50, S: 30, Kr. 150,000 — Bøndergods 30 Tdr. Ld., 1 Vandmølle og 2 Vejr møller. Godsejer I L Hjorth Sk. 7

Thygesmindede pr. Kolding.
Proprietær Nis Jørgensen S- Stenderup 24.

Thyrsbæk pr. Vejle.
Hovedgd. A: 300, E: 20, S: 350, Kr. 500,000.
Enkegrevinde J C C Schack V80. Forp.: H Chr. Hansen.

Tiendegaard pr. Gudumholm.
A: ca. 325, E: ca. 231, Kr. 105,000. Lindenborg Grevskab.

(Tjele Stamhus herunder Hovedgaardene Tjele og Vingegaard, Sædegaarden Flarup

(se disse) samt Forpagtergaarden Tjele Hedegaard af samlet Areal ca. 1700 Tdr. Ld., Vurd. t. Ejds-skyld 487,000 Kr.; Skovareal ca. 2400 Tdr. Ld. (heraf 5—600 Tdr. Ld. Hedepant.), Vurd. t. E 399,050 Kr.; Bøndergods, Vurd. t. E. ca. 400,000 Kr.; Bankaktier 6600 Kr.; Fideikommisskap. ca. 987,000 Kr.; aarlige Arvefastegifter ca. 350 Tdr. Byg.
Besidder: Kmh. Hofjgm. C D Lütlichau SK. DM. Tjele pr. Sønder-Onsild Ørum 3. Godskont. Tjele pr. Sønder-Onsild Ørum 3. Godsforsv.: Sagarer, Branddirektor Ørum, Viborg 154.)

Tjele pr. Sønder-Onsild.
Hovedgd. A: 530, E: 120, Kr. 255,000.
Tjele Stamhus.

Toffegaard pr. Aabybro.
A: 250, E: 110, Kr. 150,000. Birkelse Stamhus.
Forp.: Qvistgaard Bay S Pandrup 12.

Tolstrupgaard pr. Fredericia.
A: 130, E: 20, S: 4, Kr. 93,000. Proprietær N M Christensen S Tolstrup.
Forp.: V Øhlenschläger.

Tousgaard pr. Aarhus.
Hovedgd. A. 124, E: 10, Kr. 120,000.
Proprietær S Pedersen.

Trenderup pr. Sønder Onsild.
Hovedgd. A: 320, E: 80, S og Plantn.: 90, Hede: 70, Kr. 100,000. Proprietær H C D la Cour ML. R.

Trudsholm pr. Havndal.
Hovedgd. A: ca. 300, E: 250, S: 60 Plantage: 275.
Proprietær J Schwensen S Havndal 28.

Tulstrup pr. Rorbæk.
Gaardejer Rasmus Frandsen, Kristrup pr. Randers m. fl.

Tustrup pr. Randers.
Hovedgd. A: 420, E: 50, S: 80, Kr. 310,000.
Landbrugskand. N F Johansen S Voldum 11.

Tvilumgaard pr. Faarvang.
Hovedgd. A: 300, E: 45, Kr. 150,000 — S: 120, Kr. 22,000.
Proprietær E Holstein F 20. Formentlig solgt til Th. Møller og P S Petersen, Borupog Munkholm, Terp.

Tyrrestrup pr. Haldrup.
Sædgd. A: 420, E: 20, S: 139, Kr. 270,000.
Proprietær Viggo Søtoft, R. S Stensballe 7.

Tørslevgaard pr. Ørsted.
Sædgd. A: 216, E: 10, S: 2.
Proprietær C L Bess.

Tøstrupgaard pr. Kolind.
A: 278, E: 5, Plantning: 50, Kr. 80,000.
Proprietær Nymann.

Udbygaard pr. Ørsted.
A: 232, E: 54, Kr. 130,000.
Proprietær C R R C Brockenhuus.

Ullerup pr. Nykjøbing M.
Hovedgd. A: 450, E: 110, Kr. 215,000.
Godsejer F H Stadel S-Draaby 3.
Forp.: Fr. Voetmann.

Ullerupgaard pr. Skovsted.
Proprietær N Hagensen.

Ulstrup pr. Snedsted.
Hovedgd. A: 150, E: 100, Kr. 125,000.
Proprietær J Secher.

Ulstrup pr. Ulstrup.
Hovedgd. A: 510, E: 110, Kr. 350,000 — S: 500.
Kmh. Hofjgm. Greve S Ahlefeldt-Laurvigen R. St. Annæ Pl. 3 Kbhvn. K. S. Palæ 1219.
Forp.: Hofjgm. Greve Fr. Jul. Ahlefeldt-Laurvig.

Urup pr. Horsens.
Hovedgd. A: 250, E: 80, Kr. 180,000 — S: 120, Kr. 36,600 — Urup Mølle: Kr. 24,000.

Cand. pharm. Harding B Riessethal.
Ussinggaard pr. Løsning.
Sædgd. A: 600, E: 6, S: ca. 150, Kr. 435,000.
Godsejerne S F og A H Castenschiold S Løsning 4.

Vaar pr. Sebbersund.
Hovedgd. A: 450, E: 250, Kr. 137,000 — S: 100, ny Plantage: 130, Kr. 20,000 — Bøndergods Kr. 35,300.
Hofjgm. G Wolff-Snedorff, Grevensvænge pr. Næstved N 58. Inspektør: R Conradsen.

Vandrupgaard pr. Vandrup.
Hovedgd. A: 190, E: 20, S: 6, Kr. 110,000. Proprietær St. Viuff S V. 54.

Vandborgvestergaard pr. Bonnet.
A: 250, E: 17, Kr. 131,000.
Propr. K L Boysen S Strande 2.

Vanddamgaard pr. Vejen.
ca. 200 Tdr. Land.
Enkefru Rasmussen.

Vang pr. Sulsted.
Hovedgd. A: 458, E: 14, Plantage og Have: 20.
S: 95, Kr. 175,000 — Bak Mølle, Kr. 7000.
Proprietær S B M Hoff.

Vanggaard, Lejrskov pr. Lunderskov.
A: 168, E: 8, Kr. 90,000.
Proprietær Mathias H Bech.

Wedelsund pr. Skovby.
Hofjgm. Esterinde. M A E v. Folsach.

Vedø pr. Kolind.
Sædgd. A: 100, E: 200, S: 110. Ejer.....

Wejstrupgaard pr. Kolding.
Sædgd. A: 172, E: 3¹/₂, S: 1¹/₂, Kr. 115,000.
Proprietær M Dall S Heils 10. Forp.: Jep Dall.

Vellinggaard pr. Børkop.
Sædgd. A: 165¹/₂, E: 10, Kr. 105,000 — S: 18, Kr. 20,000.
Proprietær H D Elkjær S Smidstrup.

Vesloggaard pr. Vesløs.
Hovedgd. A: 250, E: 200, Kr. 100,000 — Mose og Hede: 100.
Proprietær C J Nørgaard.

Vestereng med **Dybkar** pr. Aarhus.
A: 180, Kr. 200,000.
Proprietær A Nielsen, Vestereng S 793.

Vester Koilstrup pr. Silkeborg.
Hovedgd. A: 550, E: 20, S: 30, Plantage: 60, Kr. 165,000.
Proprietær L CD Jørgensen S 111.

Vesterliden pr. Langholt.
Proprietær P Christensen.

Vestervig Kloster pr. Vestervig.
Hovedgd., bestaaende af Neder-gaarden og Overgaarden, A: 335, E: 23¹/₂, Hede: 27¹/₂, Kr. 255,000.
Proprietær L Th. Sørensen S V. 15.

Vestrupgaard pr. Aabybro.
Hovedgd. A: 200, E: 100, Kr. 101,000.
Fru A D Rendbeck S Salfum 7.

Wiffertsholm pr. Bælum.
A og E: 600, S, Plantage og Hede: 550.
Kmh. Jægermester S Dinesen Kragerup pr. Ruds Vedby.

Vildmosegaard pr. Mov.
Hovedgd. A: ca 510, E: ca. 35, Kr. 165,000.
Lindenborg Grevskab.

(Wilhelmsborg Baroni herunder Hovedgaardene Wilhelmsborg (se denne) og som privat Ejend. med Mariendal og Stenege, af samlet Areal 920 Tdr. Ld., Vurd. t. Ejds-skyld 661,000 Kr.; Skovareal 600 Tdr. Ld. Vurd. t. E. 275,000 Kr.; Bankaktier 10,200 Kr.; Fideikommisskap. ca. 691,300 Kr.
Besidder: Hofjgm. Lensbaron (Gyldenkrone, Wilhelmsborg pr. Maarslet) S Beder 7. Godskont.: Godsforsv. Skovrider H Schröder, Frederiksdal pr. Beder S Beder 8.)

Wilhelmsborg pr. Maarslet.
Wilhelmsborg Baroni.

Wilhelmsmindede pr. Bedsted.
A: 200, E: 30, Kr. 85,000.
Proprietær M C Jørgensen.

Willestrup pr. Arden.
Hovedgd. A: ca. 438, E: ca. 170, Kr. 150,000 — S: ca. 1323, Kr. 275,000 — Bøndergods: Kr. 134,100.
Hofjgm. Stamhusbesidder Chr. Sehestedt Juul, Ravnholt pr. Elsted S Ryslinge 3.

Williamsburg pr. Daugaard.
Hovedgd. A: 213, E: 33, S: 72, Kr. 144,000 — Bøndergods Kr. 18,000.
Baron G Wedell-Wedellsborg S Daugaard.

Vindumvergaard pr. Rødkjærsbro.
Hovedgd. A: 450, E: 102, S: 25, Kr. 152,000.
Etatsraad J Ankerstjerne K. DM., Randers S 466.
Forvalter: Bruhn.

Vingegaard pr. Sønder-Onsild.
Hovedgd. A: ca. 420, E: 60, Kr. 125,000.
Tjele Stamhus.
Forp.: M Hjorth. S Faarup 9b

Visborggaard pr. Hadsund.
Sædgd. A: ca. 500, E: ca. 200, Kr. 340,000 — S: ca. 1155, Kr. 360,000 — Bøndergods Kr. 250,000.
Etatsraadinde M Kiellerup S H. 7

Viskum pr. Viborg.
Hovedgd. A: 300, E: 100, Kr. 146,000 — S: 300, Kr. 69,800.
Hofjgm. H Lütlichau S Ørum 2.

Vissingsmindede pr. Lunderskov.
Sædgd. A: 357, S: 30, Kr. 135,000. Proprietær A Hoyer S Skanderup 12.

Voergaard pr. Præstbro Station.
Sædgd. A: ca. 1000, E: 400, Kr. 500,000 — S: ca. 2000, Kr. 361,300.
Godsejer P Scavenius R. DM S Pr. 9.

Voldbjerg pr. Hee.
Hovedgd. A: 100, E: 100, Plantage 5, Kr. 57,000.
Gaardejer Chr. Sørensen.

Volstrup pr. Hjem.
Hovedgd. A: 200, E: 30, Kr. 135,000 — S: 70, Kr. 15,000.
Proprietær Jens Gottrup S Struer 87

Volstrupgaard pr. Rørbæk.
Sædgd. A: ca. 350, E: ca. 70, Hede og permanent Græs.: 60. Plantager: ca. 20, Kr. 115,000
Frøken Martha Steenild. Inspektør: C F Friis.

Vosnæsgaard pr. Løgten.
Hovedgd. A: 670, E: 30, Kr. 458,000 — S: 400, Kr. 132,000.
Hofjgm. Greve G F H Knuth S Rønde 31.
Forp.: L Hviid.

Vrejlev Kloster pr. Vraa.
Hovedgd. A: 176, E: 70, S: 35, Kr. 150,000 (— under Udtykning til 365 Tdr. Ld.)
Proprietær Niels Mellergaard S V. 23.

Øland pr. Hordum.
Hovedgd. A: 200, E: 31, Kr. 107,000.
Proprietær C M Nyby, R. DM.

Ørbekgaard pr. Grenaa.
Hovedgd. A: 240, E: 30, S: 20, ny Plantning: 350, Kr. 90,000.
Proprietærerne K Just-Mørke S 17 og F Thorkilsen, Nimtofte pr. Ryomgaard.
Bestyrer: J Nielsen.

Ørnrup pr. Karby.
Hovedgd. A: 176, E: 70, Græs-gange: 125, Have: 6, Kr. 154,000.
Proprietær N Voetmann S Ø-Hvidbjerg 4b.

Ørskovgaard pr. Tvingstrup.
Hovedgd. A: 165, E: 15, Kr. 110,000.
Proprietær Cand. phil. Erik Henningsen S Ørskov 2.

Ørslevkloster pr. Højslev.
Hovedgd. A: ca. 500, E & Hede: ca. 300, S: ca. 50, Kr. 200,000.
Proprietær F Grotrian.

Ørumgaard pr. Daugaard.
Sædegd. A: 260, E: 20, S: 150, Kr. 215,000 — Bøndergods
Baron H Wedell-Wedellsborg, Krabbesholm pr. Roskilde & Skibby 5.

Ørumgaard pr. Laurbjerg se Christianslund.

Østedgaard pr. Fredericia.
Sædegd. A: 375, E: 45, S: 30, Kr. 316,000.
Proprietær C E Lorenzen & Østedgaard 12.

Østeraagaard pr. Hals & Gandrup 15b.
Hovedgd. A: 340, E: 110, S: 250, Kr. 120,000.
Godsejer Nørgaard, Kongstedlund pr. Kongerslev & S-Kongerslev 14.

Øster Aslund pr. Vester Hassing.
Sædegd. A: 250, E: 400, S: 20, Granplantage: 30, Kr. 130,000.
Proprietær S Roesdahl & V. H. 18.

Østerbygaard pr. Vamdrup.
Hovedgd. A: 500, E: 30, S: 118, Kr. 192,000.
Godsejer Laurits Madelung.

Østergaard pr. Grenaa.
Sædegd. A: 230, E: 70, Kr. 65,000 — S: 390, Kr. 45,000. — Bøndergods Kr. 36,600.
Hofjgm. N Juel, R. Mejlgaard pr. Grenaa & Hedegaard 4.
Forp.: A Justesen & Fjellerup.

Østergaard pr. Langaa.
Hovedgd. A: 425, E: 60, Kr. 180,000.
Frijsenborg Grevskab.
Forp.: Hjorth & Langaa 5.

Østergaard pr. Durup.
Hovedgd. A: 425, E: 135, S: 10, Kr. 240,000.
Proprietær Lejtn. A L Frøberg & Durup 11.

Østergaard pr. Malling.
Hovedgd. A: ca. 333, E: 12, S: 100, Husmandshuse: 20, Kr. 235,000
Kmhinde E E Dahl, Moesgaard pr. Maarslet.
Forp.: Enkefru E ang.

Østergaard, S-Stenderup pr. Kol-ding.
A: 160, E: 7, S: 13, Kr. 127,400.
Proprietær Erh. Christiansen & S-Stenderup 21.

Østerhaab pr. Hatting.
A: 266, Kr. 150,000.
Bygholm Gods.
Forp.: Joh. Koeh & Horsens 511.

Forretningsforbindelser for større Gaarde i Jylland.

(Se tillige Fag-Registret).

Aarhus:

Jaster H C Mejlg. 18 & 161.
Kolonial-, Delikatesse- og Vinforretning. God Staldplads.

Jensen Aage Ryesg. 35.
Udløsningsapparat.
Patent Nr. 10,693.
Forhindrer Kreaturernes Indebrevning. Til Dels ikke dyrere end det almindelige Bindsel. Bør derfor benyttes af alle. Forlang Tilbud.
Aage Jensen, Aarhus.
Kontor: Ryesgade 35.

Holstebro:

Cementvarefabrikken Oranje, Akts. & 31.
Patent Ajlerør. Halestolper.
Hansen F L & 82.
Petroleum-, Gas- og Sugegas-Motorer.

Hårup:

Amby's Mads Rocoptager, Inter-essentskabet. *Optageren er patenteret, og afskærer Toppen og Roden, samt opt. adm. 2 Rækker ad Gangen af Kaalrabi og runde Turnips, selv om Jorden er gennemraad. Ualmindelig let at køre. Glæmrende Anbef. fra mange Brugere. Pris, Salgsvilkår og Anbefalinger frems. paa Forl.*

Kjøbenhavn:

Vendsyssels Handelshus Gl. Strand 42 & Cent. 167. *Køb af Vildt, højeste Pris.*

Skive:

Winther P Isenkrammer & 42. *Hare og Markredskaber.*

Thisted:

Christensen W, Blikkenslagerm. & 195. *Lodahl's Patent Kontrolvægtspand. Vejer og udt. Prover af Mælken automatisk. Prospekt og Anbef. tils. fr.*

Vejle:

Danske Blodfoderfabrikker, Akts. & 197. *Fabrikker i Vejle og Hamburg. Fabrikation af Blod og Melassefoder.*



Oplysninger vedrørende Provinsen findes i Afdelingerne II, V og VII.
Benyt **OVERSIGTEN** paa Titelbladets Bagside og den efterfølgende Side.

Vejviseren er inddelt i 8 Afdelinger:

Afdeling I: Kort og Planer for Kjøbenhavn.

Afdeling II: Real-Register for Danmark.

Afdeling III: Gade- og Hus-Register for Kjøbenhavn.

Afdeling IV: Person-Register for Kjøbenhavn.

Afdeling V: Provins-Register.

Afdeling VI: Kundgørelser.

Afdeling VII: Fag-Register for Danmark.

Afdeling VIII: Firma-Register for Kjøbenhavn.

Benyt Oversigten paa Titelbladets Bagside og efterfølgende Side.

Afdeling VI.

Kundgørelser.

Illustreret Vejleder for Købere. Fagvis ordnet Annonce-Register, indeholdende Priskuranter, Kataloger, Afbildninger af Bygninger og Fabrikata samt andre Oplysninger vedrørende større Firmaer.

De betalte Tilføjelser i Fag-Registret har — alene ved deres stadige Vækst — godtgjort deres Værdi. Store Annoncer har imidlertid ikke kunnet finde Plads i Fag-Registret. Denne Mangel har vi søgt at afbøde ved Oprettelsen af nærværende Afdeling, i hvilken Annoncerne er ordnet systematisk ligesom i Fag-Registret, og som derved danner et Supplement til delle.

Afdelingen Kundgørelser er en Samling Cirkulærer, der har den Fordel, at Køberen hele Aaret har den ved Haanden, naar han har Brug for den.

Det gælder nemlig for disse Kundgørelser ligesom for de fleste betalte Optagelser i Vejviseren, at de virker — ikke som tilfældige Reklamer — men ved at de opsøges af dem, der kan have Nytte af dem.

Thi Kraks Vejviser er en uundværlig Haandbog for alle virksomme Danske.

Indholdsfortegnelse

over

Kundgørelser

i Afdelingerne **I** og **VI**.

Indholdsfortegnelse

ordnet efter Fag.

Arbejdsanvisning	
Kbhvns. kommunale Arbejdsanvisningskontor	20
Assurance	
Bähncke W & Co.	1044
Aviser	
Berlingske Tidende	7
Beboelse	
Kbhvns. Magistrat	1045
Billarder	
Winther Chr.	1069
Bogbindere	
Cléments D L Eff.	1046
Bogtrykkerier	
Olsen O C & Co.	1047
Bryggerier	
Svendborg Bryghus	36
Brødfabrikker	
Aagades Brødfabrik	1048
Brødfabrikken Ceres	1049-51
Brødfabrikken Phonix	1052
Forstædernes Brødfabrikker	1053
Schulstad & Ludvigsen	1054
Brødskeremaskiner	
Ludvigsen E H	19
Byggegrunde	
Alexandra, Akts.	1055
Baunegaard, Akts.	1056
Fabriksgrunde i Valby	15
Ny Hellerup, Akts.	1057
Søborg Villakvarter	21
Bygnings-Støbegods	
Heegaard Anker	1058-59
Cacao	
Nordisk Kaffe Kompagni Akts.	35
Skandinavisk Kaffe- og Kakao-Kompani Akts.	34
Centralvarmeapparater	
Baltzersen Wm.	1060
Cigarer	
Kjær & Sommerfeldt	1072
Cognac	
Wandel Carl & Søn	1066
Cokes	
Forenede Kulimportører, De	1065
Dampskibsekspeditioner	
Haugsted Ove	33
Steenberg Schach & Co.	6
Østasiatiske Kompagni, Det Akts.	22
Elektricitetsværker	
Skovshoved Elektricitetsværk. Side 25-27-29-31	
Husholdningsskoler	
Boeck Ingeborg	1061
Nielsen Birgitte Berg	1061
Hypotekforeninger	
Hypotek Foreningen mod Laan i sekundær Prioritet i faste Ejendomme i Kjøbenhavn & Omegn. Side 1062	
Ingeniørforretninger	
Edwards & Rasmussen	1063
English T R	13
Ramsing Chr.	9
Jærnstoberier	
Heegaard Anker	1058-59
Kaffe	
Nordisk Kaffe Kompagni Akts.	35
Skandinavisk Kaffe- & Kakao-Kompani Akts.	34

Kolonial og Horkram	
Fællesforeningen for Danmarks Brugsforeninger	15
Konditorier	
Wolff Karen	23
Kontorinventar	
Borch Olaf	1064
Kristensen L.	14
Korkvarer	
Damp-Korkvarefabr. „Danmark“.	17
Kul	
Forenede Kulimportører, De	1065
Steenberg Schach & Co.	6
Laboratorier	
Jørgensen Alfred	13
Lighistemagasiner	
Rostrup N P	25
Likører	
Wandel Carl & Søn	1066
Litogr. Etabl.	
Berg E E & Co.	1067
Sivertsen Joh. Ludv.	1067
Maskinfabrikker	
Tuxham	1068
Metaltraadvarerfabrikker	
Siegler M.	20
Musikinstrumenter	
Felumb Emil	34
Winther Chr.	1069
Papirvarer	
Dansk Papirvarefabrik, Akts.	1070
Papesekefabrikker	
Brünnich Joh.	7
Pengeskabe	
Borch Olaf	1064
Pianoer	
Felumb Emil	34
Winther Chr.	1069
Regnemaskiner	
Borch Olaf	1064
Kristensen L.	14
Reproduktionsanstalter	
Dansk Reproduktionsanstalt & Holms Reproduktionsanstalt	7
Sejl- & Flagmagere	
Weilbach J S V.	5
Skrivemaskiner	
Borch Olaf	1064
Kristensen L.	14
Skvadremestre	
Therkelsen's D Enke & Søn	13
Ulsøe Marinus.	21
Sparekasser	
Dansk Arbejderbank	11
Speditører	
Haugsted Ove	33
Stenforretninger	
Larsen Georg.	31
Sygeplejeartikler	
Nyrop's Camillus Etablissement.	32
Tandlæger	
Cortsen-Møller, Frue	24
Tørellementer	
Hellesens Enke & V Ludvigsen.	1071
Varmeapparater	
Baltzersen Wm.	1060
Vinagenturer	
Wandel Carl & Søn	1066
Vinhandlere	
Kjær & Sommerfeldt	1072

Indholdsfortegnelse

ordnet efter Firma.

Aagades Brødfabrik Aaboulevard 32	1048
Alexandra, Akts. Jagtvej 59	1055
Baltzersen Wm. Bredgade 36	1060
Baunegaard, Akts. Gothersgade 145	1056
Berg E E & Co. Farverg, 15	1067
Berlingske Tidende Pilestr. 34	7
Boeck Ingeborg Forhaabningsh. Allé Borch Olaf Chr. d. 9 G. 5	1061
Brünnich Joh. Borgerg. 56	1064
Bähncke W & Co. Niels Juels G. 3	7
Brødfabrikken Ceres, Dr. Olgas V. 34	1044
Brødfabrikken Phonix, Frederikssundsvej 58	1049-51
Cléments D L Eff. Silkeg. 13	1052
Cortsen-Møller, Frue Strandv. 96	1046
Damp-Korkvarefabrikken „Danmark“ Nitiv. 6	24
Dansk Arbejderbank, Niels Hemmings G. 7	17
Dansk Papirvarefabrik, Akts. Rantzaug. 62	11
Dansk Reproduktionsanstalt & Holms Reproduktionsanstalt, Cityg. 24	1070
Edwards & Rasmussen Vesterg. 3	7
English T R Bülowsv. 40	1063
Fabriksgrunde i Valby	13
Felumb Emil Vesterg. 20	15
Forenede Kulimportører, De Industribygningen 23	34
Forstædernes Brødfabr. Amerikav. 4	1065
Fællesforeningen for Danmarks Brugsforeninger Njalsg. 15	1053
Haugsted Ove St. Annæ Pl. 10	15
Heegaard Anker Havneg. 37	33
Hellesens Enke & V Ludvigsen Aldersrog. 6	1058-59
Hypotekforening for Laan mod sekundær Prioritet i faste Ejendomme i Kbhvn. & Omegn Studiestr. 1	1071
Jørgensen Alfred Frydensalsv. 30	1062
Kjær & Sommerfeldt, Kristen Bernikows G. 1	13
Kbhvns. kommunale Arbejdsanvisningskontor Guldbergs. 26	1072
Kbhvns. Magistrat Raadhuset	20
Kristensen I. Vesterg. 27	1045
Larsen Georg, Kastrup	14
Ludvigsen E H Ryesg. 27	31
Nielsen Birgitte Berg Forhaabningsh. Allé 18	19
Nordisk Kaffe Kompagni Frihavnen Ny Hellerup, Akts. Ths. J Ahlmanns Allé 8	1061
Nyrop's Camillus Etablissement Kjøbmagerg. 43	1057
Olsen O C & Co. Linnésg. 24	32
Ramsing Chr. Tordenskjoldsg. 11	1047
Rostrup N P Walkendorffsg. 34, 36	9
Schulstad & Ludvigsen Ryesg. 27	25
Skandinavisk Kaffe & Kakao Kompani, Akts. Frihavnen	1054
Skovshoved Elektricitetsværk Strandvej 163	34
Siegler M Kompagnistr. 9	25-27-29 og 31
Sivertsen Joh. Ludv. Farverg. 15	20
Steenberg Schach & Co. Amalieg. 43	1067
Svendborg Bryghus Pileallé 5, 7	6
Søborg Villakvarter	36
Therkelsen's D Enke & Søn Bredg. 19	21
Tuxham Trekronersg. 74	13
Ulsøe Marinus Teglaardsstr. 2	1068
Wandel Carl & Søn Niels Juels G. 5	21
Weilbach J S V, Niels Juels G. 6	1066
Winther Chr. Frederiksborgg. 36	5
Wolff Karen Strandv. 185	1069
Østasiatiske Kompagni, Det, Akts. Holbergsg. 2	23
	22

W. Bähncke & Co.'s

Assuranceforretning

3, Niels Juelsgade, Kjøbenhavn.

Grundlagt 1858.

Telefon Cent. 128 & 129.

Telegramadresse: Bähncke.

Ledige Lejligheder i moderne Husejendomme,

overtagne og administrerede af **Københavns Magistrat.**

Lejlighederne bestaar af 3 — 4 — 5 — 6 — 7 — 8 — 9 — 10 — 11 Værelser med alle Nutidens Bekvemmeligheder. Til de større Lejligheder hører tillige Elevator og Centralvarme.

Beliggenhed:

Østerbrogade 4 — 6.
Kristianiagade 2 — 4 — 6.
Bergensgade 5.
Østbanegade 3 — 13 — 15.
Vestervoldgade 108 — 110 — 133.
Kalvebod Brygge 2—4.
Gl. Kongevej 1D—1E.
Enghaveplads 14 — 16 — 17 — 20.
Odensegade 20.

Oplysninger faas paa **Stadens Økonomikontor**, det ny Raadhus, mellem 10—4, Telf. Cent. 6165, eller hos Kommunens Tilsynsførende Hr. **Vald. Schmidt**, Østerbrogade 4, Kj. t. h., mellem 3—4, Telf. Øbro 525.

UNIVERSITETSBOGBINDER

Telf. Cent. 3396

D. L. CLÉMENTS EFTF.

Telf. Cent. 3396

IMM. PETERSEN

SILKEGADE 13 • KJØBENHAVN

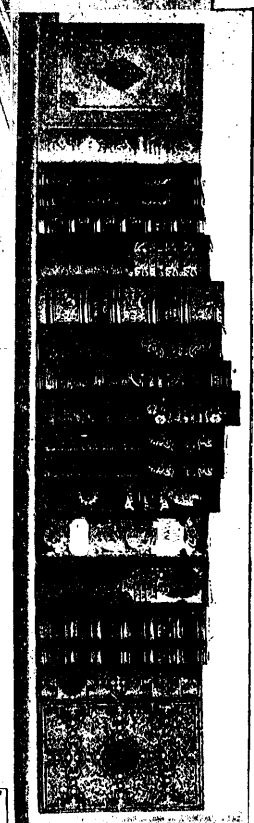
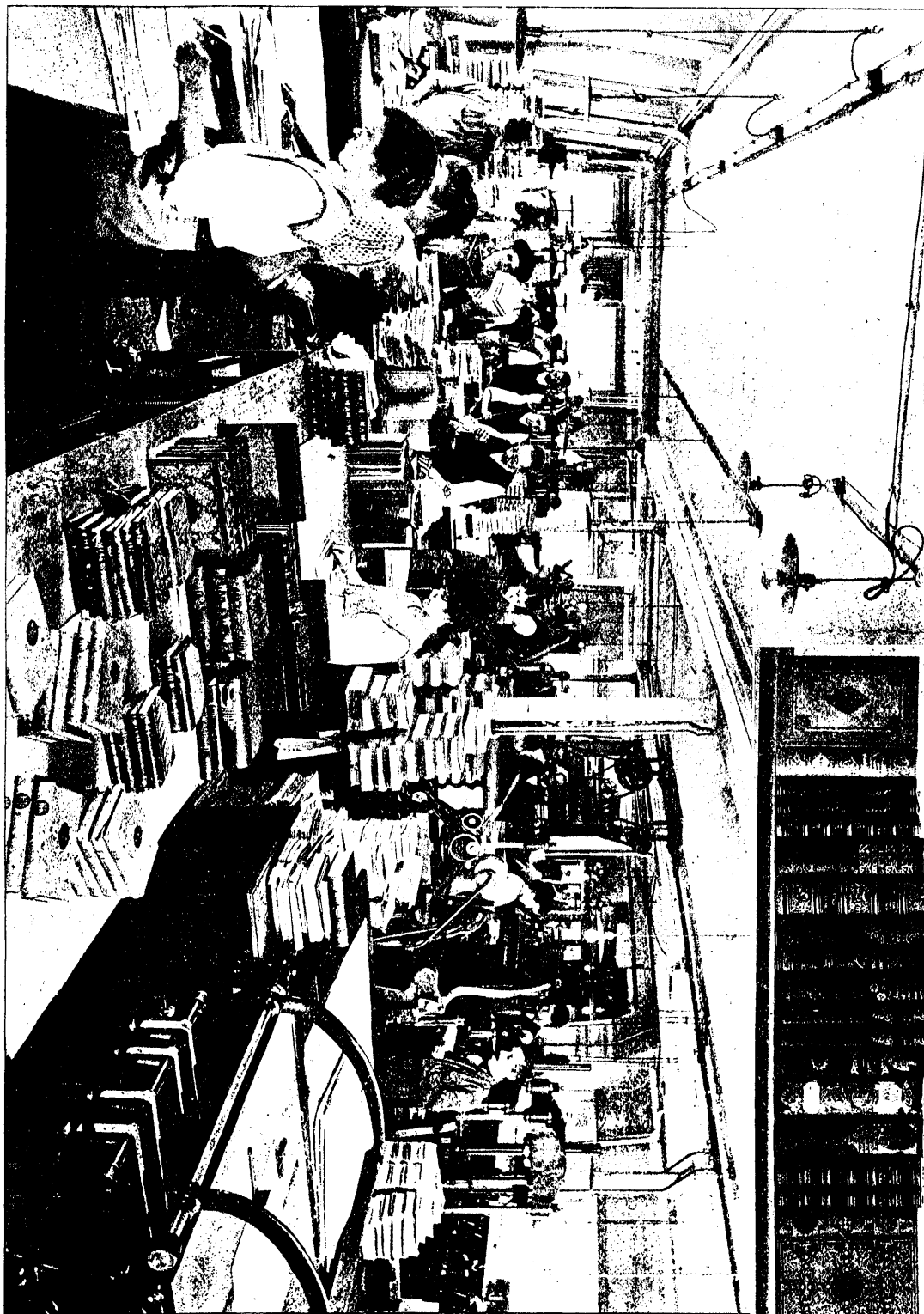

Forretningen leverer alt, hvad der henhører under Bogbinderi, saavel de fineste Indbindinger for Bibliotheker og Bogelskere, som de største Partiarbejder.

ELEKTRISK DRIVKRAFT

OVERSLAG OG TILBUD HURTIGT OG UDEN FORBINDENDE.

Telefon: Central 1139.
(Kontoret).



Telefon: Central 6403.
(Faktoren).

O. C. Olsen & Co.

Linnésgade 22 • København

*anbefaler sig til Udførelse af enhver Art af Bogtrykarbejde:
Kontor- og Reklame-Tryksager, Bøger, Tidsskrifter, Dag-
blade, Billedværker, Reproduktioner, Stereotypier o. s. v.*

*Materiel og Kræfter til hurtigt og præcist at levere saa-
vel de største som de mindste Arbejder.*

*Sætning og Trykning af Vejviseren maa vistnok, paa Grund
af den knap tilmaalte Tid, anses for et af de største Bogtryk-
arbejder i Skandinavien.*

*Vi bevidner, at hele dette Arbejde i en Aarrække med stor
Præcision er udført af Firmaet O C Olsen & Co.*

KRAK'S VEJVISER.

INTERIØRER

FRA

AAGADES BRØDFABRIK



BRØDENE FORMES SAMTIDIG FRA 2 ELEKTRISK DREVNE FORMEMASKINER

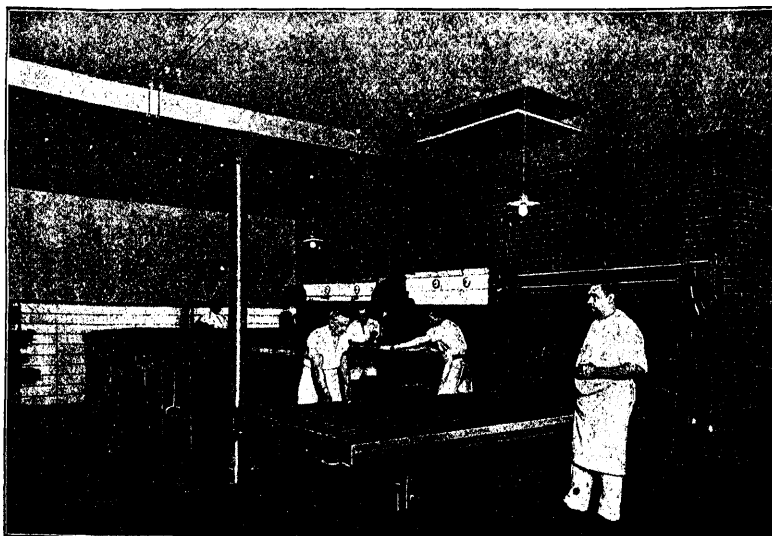

PARTI AF BAGEOVNE

I Forgrunden ses en „Herd“ med bagte Brød, ved den næste Ovn er 2 Mand beskæftiget med at sætte 224 Brød paa Herden, der derefter rulles ind i den varme Ovn, som er opvarmet ved overhedet Damp.
I Baggrunden er den øverste Herd trukket ud med bagte Brød.

**Brød fra Aagades Brødfabrik forhandles fra ca. 700 Bagerier og Brød-
udsalg i Kjøbenhavn. Ved at ringe paa Telefon Cent. 1181 opgives
nærmeste Udsalgssted ved Forespørgerens Bopæl.**

BRØDFABRIKEN

„CERES”

DRONNING OLGAS VEJ 34
KJØBENHAVN



TELEFON CENT. 3857

SPECIALITET:

„CERES NORMAL-BRØD”

GULDMEDELLER OG ÆRESKORS

I ALLE EUROPAS HOVEDSTÆDER

FORHANDLERE I KJØBENHAVN:

K.

Aabenraa 2	Frederiksborgg. 7	Kompagnistræde 7	Ny Østergade 10	St. Annæ Plads 16
— 20	— 22	— 30	N-Farimagsgade 31	St. Pauls Gade 3
Absalonsg. 21	— 38	l. Kongensgade 23	— 39	— 5
Adelgade 13	Gl. Mønt 21	st. Kongensgade 71	— 41	Schacksgade 3
— 21	— 39	— 141	— 57	Stormgade 1
— 35	Gernersgade 11	— 98	— 61	Stormgade 27
— 91	— 41	— 112	Nørregade 41	Sølygade 85
— 107	— 62	Krokodillegade 10	— 51	— 4
— 26	Gothersgade 149	Kronprinsesseg. 16	N-Søgade 17	— 30
Asylgade 8	— 169	Krystalgade 4	— 31	— 36
Borgergade 73	— 14	Larsbjærnsstr. 23	N-Voldgade 27	Toldbodvej 50
— 79	Graabrodræt. 11	Lavendelstræde 13	— 66	Tordenskjoldsg. 19
— 10	Grønnegade 37	Linnésgade 27	— 110	Turesensgade 5
— 12	Gyldenløvesg. 6	— 33	Ole Suhrs Gade 15	— 29
— 16	Herluf Trolles G. 18	Løvstræde 14	— 6	Vandkunsten 21
— 122	— 20	Møntergade 15	Olfert Fischers G. 49	— 6
— 144	Holbergsgade 19	Nansensgade 19	Peder Skrams G. 11	Vendersgade 11
Bredgade 69	— 12	— 43	— 19	— 21
Delphingade 38	— 28	— 63	Pustervig 5	— 26
Dronn. Tværg. 48	Holmensgade 27	— 77	Rosenborggade 5	Vestergade 1
— 60	st. Kannikestr. 5	— 42	— 10	Vimmelskaffet 37
Fiolstræde 30	Kjøbmagerg. 49	— 66	Rosengaarden 3	— 32
Fredericiagade 41	Klerkegade 15	Nikolajgade 23	— 7	Vognmagergade 31
— 59	— 26	Nyhavn 19	Rømersgade 23	
— 71	Knabrostræde 25	Ny Kronprinsesseg. 4	Rørholmegade 16	
— 6		— 22	— 20	

(Fortsættes).

Brødfabr. Ceres' Forhandlere (Fortsættelse)**B.**

Bagerstræde 1	Gasværksvej 9	Halmtorvet 30	Stampesgade 7	Viktoriagade 1
— 9	— 21	— 38	Stenosgade 3	— 5
— 2	— 29	Istedgade 1	Studivstræde 48	— 15
Colbjørnsensg. 8	— 2	— 28	Vesterbrogade 30	
— 28	— 8	Jærnbangegade 7	V-Voldgade 98	
Gl. Kongevej 1	Halmtorvet 8	St. Jørgens Alle 7	— 106	

V.

Aaboulevard 9 B	Dybbølsgade 36	Grundtvigsvej 35	Ny Carlsbergvej 17	Thorvaldsensv. 19
— 25	— 46	Haderslevgade 3	— 23	Tullingsgade 3
— 39	Emilievej 5	— 19	— 65	Valdemarsgade 41
Absalonsgade 29	Enghavevej 5	— 20	— 69	— 59
Alhambravej 22	Eriksgade 15	Hartmannsgade 3	— 85	— 71
Amerikavej 5	Esbern Snares G. 16	— 13	Oehlenschlägersg. 35	— 32
Arkonagade 1	Fjords Allé 1	— 36	— 20	— 68
— 19	Flensborggade 9	Hedebygade 1	— 62	— 72
Asger Rygs G. 1	— 33	— 11	— 66	Westend 10
— 19	— 47	— 18	— 76	Vesterbrogade 91
Bakkegaardsallé 6	— 20	— 34	Prinss. Mariés Allé 17	— 93
L. J. Brandes Allé 1	— 22	Henrik Ibsens V. 1	Revalsgade 22	— 99
Brorsonsgade 3	— 26	— 45	Rolighedsvvej 17	— 171
Bilowsvej 40	— 30	— 12	— 20	— 175
Carstengade 12	— 36	— 52	Sankelmarksg. 11	— 181
Danmarksgade 13	Forchammersv. 18	Hollaendervej 15	— 10	— 277
— 4	Forhaabningsh. Allé 33	— 26	— 32	— 100
— 16	— 28	Høstrupsvej 7	Saxogade 5	— 110
Dannebrogsgade 13	Frederiksberg Allé 60	Ingerslevsg. 122	— 17	— 118
— 29	L. Frydsvej 17	Istedgade 85	— 21	— 180
— 49	Gl. Kongevej 33	— 119	— 39	— 196
— 6	— 41	— 64	— 103	V-Fælledvej 2
— 28	— 103	Jakob Danefærds V. 7	— 50	Vinkelvej 10
Dr. Abildgaards Allé 3	— 125	Küchlersgade 43	Schönbergsgade 5	Vodroffs Tværg. 6
— 15	— 133	— 10	— 7	Vodroffsvej 9
— 4	— 173	Matthæusgade 21	Skydebanegade 4	— 19
Dybbølsgade 25	— 177	— 6	Stenderupgade 1	— 39
— 27	— 102	— 22	Sundevedsgade 14	Værnedamsvej 13
— 15	— 128	Mysundegade 17	— 34	— 2
— 49	— 136	— 8	S-Boulevard 43	— 11
— 55	— 162	Niels Ebbesens V. 23	— 61	— 35
— 22	Godsbanegade 3	— 16	— 42	— 46
— 26	Grundtvigsvej 33	Ny Carlsbergvej 11	— 98	— 70

F.

Allégade 17	Frederiksvej 21	Holger Danskes V. 3	Mariendalsvej 48	Sindshvilevej 11
Bentzensvej 3	— 6	— 23	Mathildevej 2	— 19
— 41	— 18	— 8	— 24	— 4
— 20	Godthaabsvej 5	— 86	N-Fasanvej 31	— 18
Falkonerallé 15	— 29	— 96	— 8	Smallegade 29
— 35	— 43	Howitzvej 19	— 14	— 37
— 53	— 51	— 63	— 38	— 41
— 79	— 71	Jyllandsvej 4	Nyelandsvej 11	— 54
— 34	— 12	Kongens Tværv. 5	— 21	S-Fasanvej 20
— 36	— 16	Kongensvej 21	— 81	Thurøvej 21
— 60	— 28	Kong Georgs V. 49	— 24	Ærøvej 1
— 96	— 32	— 56	— 44	— 3
— 100	— 46	Langelandsvej 17	— 50	Ø-Fasanvej 9
Falstersvej 1	Guldborgvej 1	— 2	Peter Bangs Vej 2	— 31
— 10	— 13	— 12	— 32	— 26
Folkvarsvej 3	— 16	— 26	Pileallé 41	— 40
— 17	Holgesvej 5	Løllandsvej 28	Roarsvej 5	— 44
— 21	— 13	— 38	— 20	— 58
— 2	— 19	Mariendalsvej 35	— 36	
— 18	— 27	— 61	Rølfsvvej 4	
Frdbg. Breddeg. 1	— 2	— 44	St. Nikolaj Vej 1	

N.

Aaboulevard 68	Elmegade 21	Hjort Lorenzens G. 4	Prinss. Charlotte G. 29	Slotsgade 23
Aagade 106	— 24	Jægergade 14	— 40	Smedegade 5
Ahlmansgade 1	Fiskergade 17	Kapelvej 25	Prins Jørgens Gade 3	— 16
Ahornsgade 7	Fredensgade 11	Korsgade 16	— 2	Solitudevej 7
— 19	— 2	— 36	Rantzaugade 19	Stengade 13
— 20	Fred. d. 7. G. 13	Meinungsgade 10	— 33	— 2
Baggesønsng. 23	— 19	— 28	— 37	Thorupsgade 10
— 25	— 25	Murergade 13	— 16	— 18
— 38	— 8	Møllegade 10	— 44	— 20
Bangertsgade 5	Fyensgade 5	— 16	— 64	Todesgade 9
— 7	— 10	Nørrebrogade 28	Ravnsborggade 17	— 11
Birkegade 21	Fælledvej 15	— 44	— 18	Tømrrergade 2
Blaagaardsgade 15	— 25	— 62	Ravnsborg Tværg. 6	Vessølgade 9
— 17	— 24	— 104	Ryegade 5	— 11
— 21	Gartnergade 9	Peter Fabers G. 28	Sankt Hans Gade 23	Vævergade 1
— 49	Griffenfeldtsgade 11	— 44	— 6	
— 28	— 33	Poppelgade 7	— 8	
— 42	— 20	Prinss. Charlottes G. 7	Schlepperegellsgade 7	
— 44	Henrik Rungs G. 7	— 13	Slotsgade 9	

(Fortsættes.)

Brødfabr. Ceres' Forhandlere (Fortsættelse)**L.**

Allersgade 14	Frederikssundsv. 32	Jagtvej 55	Ordrupgade 3	Tranevej 4
Asminderød. 10	Frejsgade 15	— 109	— 17	Vølundsgade 3
— 16	Glentevaj 11	— 14	Ole Jørgensens G. 2	Ydunsgade 5
Baldersgade 49	— 14	H C Jensens V. 23	— 12	Ægtrsgade 25
— 51	Gormsgade 11	Julius Bloms G. 11	Raadmandsgade 6	— 31
— 72	— 25	— 37	Rosagade 102	— 16
Bjelkes Allé 9	Heimdalsgade 2	Jægersborggade 9	Stefansgade 3	— 46
Borups Allé 3	Heinesgade 3	— 48	— 33	— 50
— 106	— 12	Kronborggade 4	— 12	Ørnevej 28
— 122	Holtgade 7	— 12	— 20	Ø-Fasanvej 97
Bragesgade 20	Houmanns Allé 1	Lyngbygade 26	Svanevej 20	— 209
Carolinevej 8	Husumgade 5	P D Lovs Allé 7	— 24	— 235
— 18	— 25	Nørrebrogade 189	Søllerødgade 28	— 212
Esromgade 7	Hørsholmsg. 14	— 219	Thorsgade 5	— 240
— 12	Jagtvej 1	— 156	— 119	
Fredensborggade 7	— 33	— 168	— 125	
Frederiksborgv. 2	— 37	Odinsgade 20	Tranevej 17	

C.

Amager Boulevard 4	Burmeistersgade 34	Isalfjordsgade 8	Reykjaviksgade 2	Torvegade 28
Amagergade 27	Dronningensgade 1	Leifsgade 6	St. Annæ Gade 9	— 34
— 33	— 23	Overg. o. Vandet 4	— 33	— 50
Andreas Bjørns G. 6	— 51	— 48	— 35	— 58
— 26	— 59	— 56	— 37	Wildersgade 32
Artillerivej 50	— 2	— 98	— 20, 22	— 56
Brobergsgade 3	— 12	Prinsessegade 63	Sollegade 7	
— 14	Egilsgade 2	— 32	Thorshavnsg. 16	
Burmeistersg. 10	— 22	— 42	Torvegade 67	

S.

Amagerbrogade 155	Brigadevej 14	Holmbladsgade 4	Lilfandsgade 4	Tingvej 30
— 209	Bøhmensgade 5	— 6	Lombardigade 13	Tycho Brahes Allé 11
— 233	Drogdøngsgade 2	— 16	— 15	— 6
— 255	Englandsvej 10	— 32	Lyongade 3	Tyrolsgade 4
— 124	— 28	— 36	Nordre Røsevej 1	— 12
— 154	Frankrigsgade 18	— 50	Norgesgade 5	Venusvej 6
— 156	— 24	— 60	— 5 A	Waltersgade 5
— 170	Geistlersgade 13	— 68	— 6	— 14
— 196	Halgrensøsgade 5	Hveensvej 27	Portugalgade 19	Øresundsvej 27
— 216	Hallandsgade 6	Højdevej 5	Reberbanegade 10	Øselsgade 3
Amagergade 11	Holmbladsgade 1	Islandsgade 23	Skotlandsgade 10	— 13
Badensgade 29	— 13	Kastrupvej 2	Sverrigsgade 9	
— 30	— 47	Kirkegaardsv. 13	— 12	
Blekingegade 4	— 65	— 10	Tingvej 23	

Ø.

Aarhusgade 19	Gl. Kalkbrænderiv. 23	Lipkesgade 18	Randersgade 1	Trepkasgade 1
— 10	— 12	Livjærgergade 28	Ringstedgade 7	Vardegade 17
— 36	— 42	Lundsgade 7	Rosenv. Allé 27	— 29
— 46	— 50	Løgstorgade 15	Rothesgade 6	Webersgade 11
— 66	— 64	Malmogade 2	— 12	— 17
Blegdamsvej 54	Helgesensgade 18	Marstalsgade 23	Ryesgade 43	Vibens Allé 2
— 72	— 24	— 37	— 65	Viborggade 9
— 84	Hjørringgade 9	— 47	— 99	— 15
— 108	— 31	— 8	— 115	— 55
— 114	Hobrogade 9	— 44	— 82	Villenoegsgade 37
— 120	Holsteinsgade 9	Marstrandsv. 9	— 112	— 81
Carl Johans G. 5	— 29	Melchior's Plads 6	St Jakobs G. 9	— 20
Classensgade 11	— 31	Nordborggade 9	Silkeborg. 7	— 26
— 23	— 44	— 11	Skjoldsgade 7	Zinnsgade 11
— 33	— 58	N-Frihavnsgade 53	Slagelsegade 1	Øster Allé 24
— 43	Horsensgade 1	— 89	— 11	Østerbrogade 86
Classensvej 25	— 3	— 28	Strandboulevard 25	— 88
— 27	Jens Munks G. 5	— 78	— 127	— 138
— 31	Kalkbrænderiv. 2	— 88	— 133	— 150
— 16	Kastelsvej 7	— 92	— 102	Ø-Farimagsg. 41
Esbjerggade 6	Kirsteinsgade 11	Nejsomhedsvej 7	— 108	Ø-Søgade 102
Faxegade 13	Koldinggade 8	Odensegade 24	— 156	
— 8	Lipkesgade 33	J E Ohlsens Gade 2	— 160	
Franklingsgade 4	— 12	Olufsv. 5	Søpassagen 49	

Str.

Australievej 5	Kildevældsgade 61	Kildevældsgade 72	Lardskronegade 34	Teglværksgade 8
— 2	— 73	Landskronegade 7	Ny Haraldsgade 6	Wedellsborg. 60
Drejøgade 2	— 14	— 23	Samsøgade 11	— 68
Haraldsgade 115	— 40	— 45	Strandvej 61	

Hell.

Duntzfeldts Allé 1	Strandvej 165
Strandparksvej 24	— 78
Strandvej 155	— 80
	— 112

Chlttl.

Bernhardsvej 12

Vby.

Gl. Jærnbanevej 19
Rughavevej 7
Skolegade 2

Valby Langgade 29
— 50
— 98

TELEFONER
7444, 7464

· BRØDFABRIKKEN ·

FREDERIKS =
SUNDSVEJ 58

PHØNIX



· VARE - MÆRKE ·

— bør daglig  spises af Alle —

Dette Brød, som faas i 3 Finheder, grovt, normal og halvstuet, er fremstillet efter en ny original Metode, der er Resultatet af langvarige Undersøgelser, hvis Maal var at skabe et sundt, mere velsmagende, lettere fordøjeligt Brød end alt hidtil kendt Rugbrød.

Til det allerbedste Rugmel er sat værdifulde Næringsstoffer saaledes, at Brødet rummer enhver af Læger og Smagsdommere anerkendt Egenskab.

Husk udtrykkelig at forlange hos Deres Bager eller Brødhandler

„Phønix · rensyrede · Rugbrød”

Stemplet i

PHØNIX RENSYRET
RUGBRØD.

Overskorpen.

FORSTÅDERNES BRØDFABRIKER



Fabrikens Laboratorium.

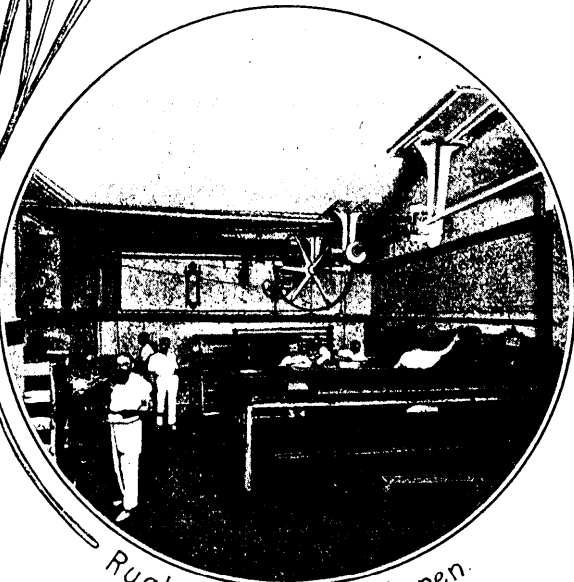

Rugbrødet sættes i Ovn.

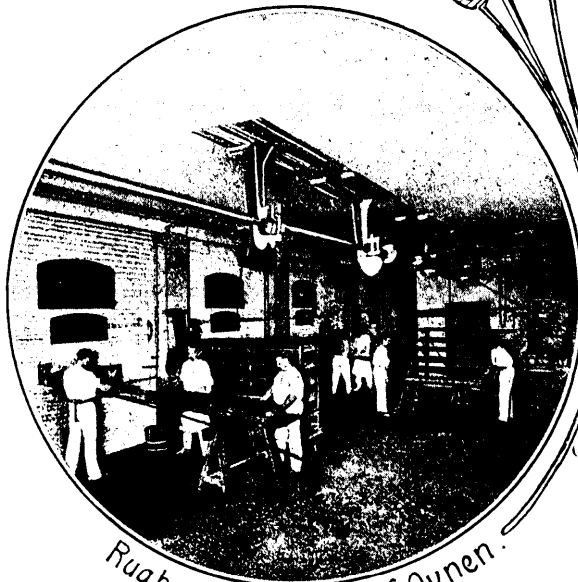

Rugbrødet tages ud af Ovn.

Specialiteter:

Originalt syrefrit maltet halvsigtet Rugbrød

— Normal - Brød mrkt. „Hygæa” —

Amerikavej 4. • Telefon: 4922



RYESGADE 27

KØBENHAVN

TELEFONER: Cent. 3065 & 3012.

VØRE ORIGINALE BRØDSORTER ere alle indordnede under det fælles „System Ludvigsen“. Dette omfatter de to Principer: Maltning og Maltsyning. Efter begge Principer behandles baade Rug og Hvede og hver Kornsort igen baade i grov, halvfin og fin Formaling. Saaledes fremstaar 12 Slags Brød.

DET MALTEDE BRØD

er Gærbrød i bedste Forstand; det er saa syrefrit, som Brød overhovedet kan blive, og ved at gennemgaa vor originale Maltningproces faar det et Indhold af de aromatiske, nærende og let fordøjelige Stoffer, som man kender fra Malten. Det er saaledes det mest ideelle Brød for Sunde saa vel som for Syge. Det bages dels af Rug, dels af Hvede i 6 Variationer.

DET MALTSYRNEDE BRØD

adskiller sig fra det gammeldags Surdejgsbrød ved, at det aldrig „ligger tungt i Maven“. Den Syre, som det indeholder, er udviklet af Malt efter vor originale Fremgangsmaade; det er en ganske ren Syre (Gærings-Mælkesyre), som virker forfriskende, og som under visse Forhold endogsaa kan gavne Fordøjelsen. Dette Brød bages dels af Rug, dels af Hvede i 6 Variationer.

Ved telefonisk Henvendelse vil enhver Interesseret kunne faa tilsendt en nærmere Redegørelse for de forskellige Variationer af Brød tilligemed en Samling Prospekter fra Virksomheden.

GIV AGT PAA VAREMÆRKET!

Vi ønsker at indprænte dette, dels fordi nogle Fabrikers Brødmærker kan være vanskelige at skelne fra hinanden uden ved nærmere Eftersyn, dels fordi der ellers let kan ske Forveksling imellem nogle af vore maltede og maltsyrnede Brød.

Vort indregistrerede Varemærke er en Sfinx med Vinger, saaledes som nedenstaaende to Afbildninger af vore Brød-Etiketter viser. De to andre Afbildninger viser to forskellige Stempler, som trykkes i Brødet.

Vi mærker vort Brød enten med Etiketten eller med Stemplet hver for sig eller med begge i Forening, saaledes som det nedenfor er beskrevet, og som det kan ses hos vore Forhandlere paa „Vort Brød i Fotografi“.



Etikett

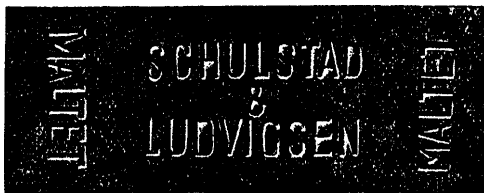

Stempel for maltet Brød

Det syrefri Brød af Rug mærkes baade med Etiketten og med Stemplet, saaledes som de her er vist, med Paaskrift *maltet*.

Det syrefri Brød af Hvede mærkes med Etiketten alene, saaledes som den her er vist, med Paaskrift *maltet*.

Det syrnede Brød af Rug mærkes paa følgende Maade:

Grovt og fint Rugbrød med Stemplet alene, Frokostbrødet med Etiketten alene, saaledes som den her er vist, begge med Paaskrift *maltsyrnet*.

Det syrnede Brød af Hvede mærkes med Etiketten alene, som den her er vist, med Paaskrift *maltsyrnet*.



Stempel for maltsyrnet Brød



Etikette

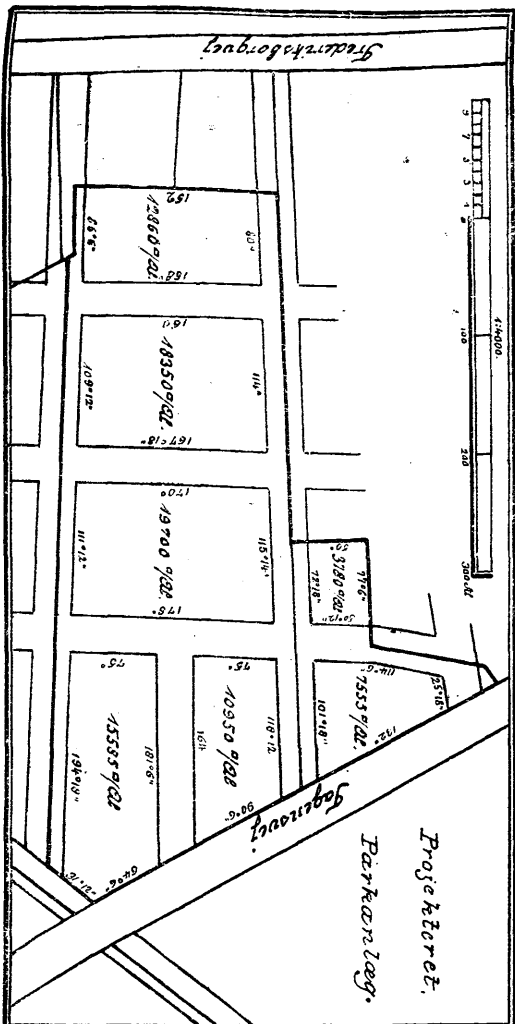
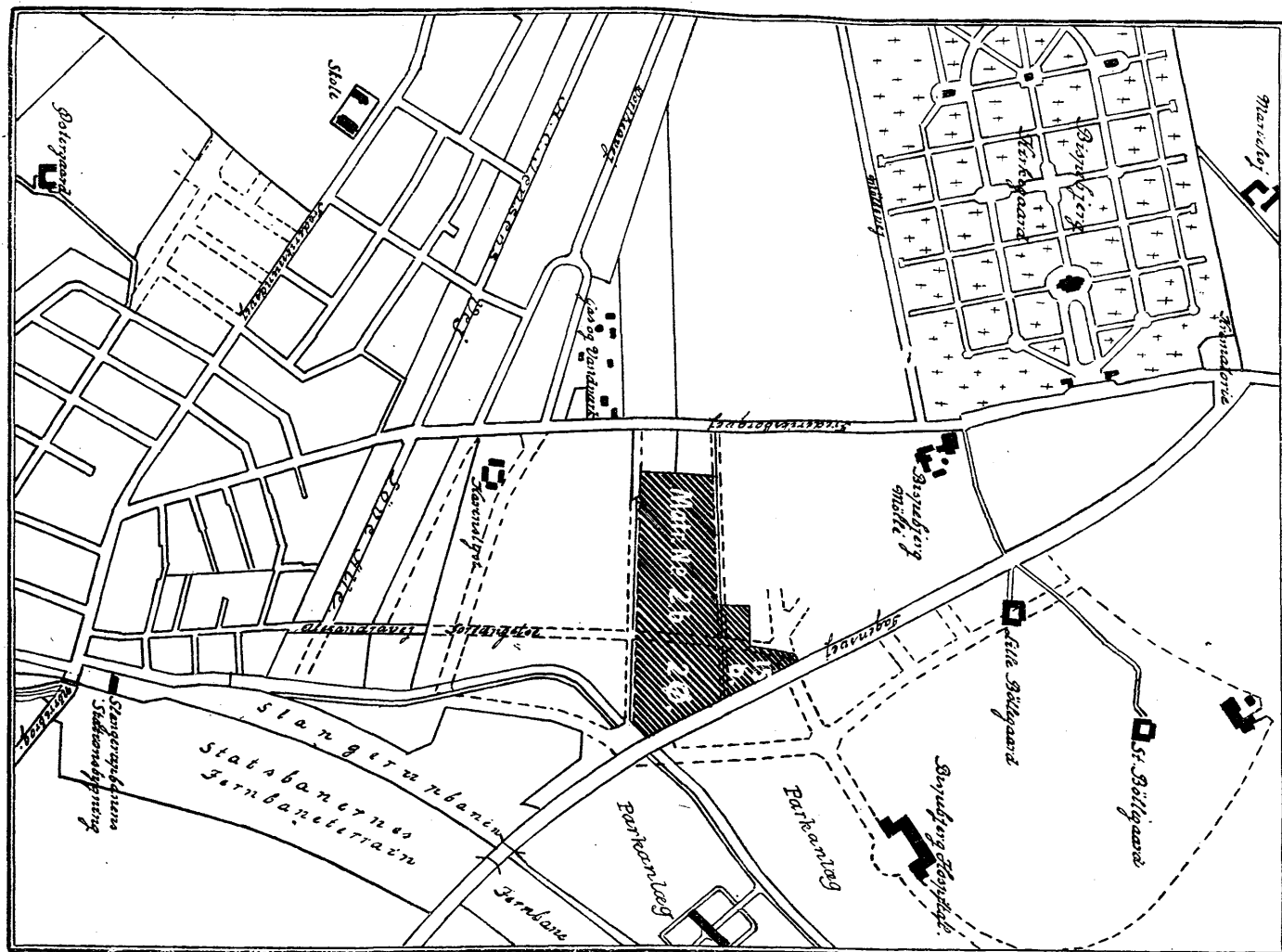

Byggegrunde til Salg af Matr.-Nr. 2b, 2ø, 4i og 15b,

tilhørende Aktieselskabet Alexandra, højt og smukt beliggende, paa den sydlige Side af Bispebjerg Bakke, mellem Slangerup-Banegaarden og Bispebjerg Kirkegaard, Lersøparken og det nye Bispebjerg Hospital, med c. 400 Alen Facade mod Tagensvej, ved Henvendelse til:

P. Hansen, Jagtvej 59, 2. Sal. Telefon: Taga 542. Træffes 10—11 Fmdg. og 7—8 Eftmdg.

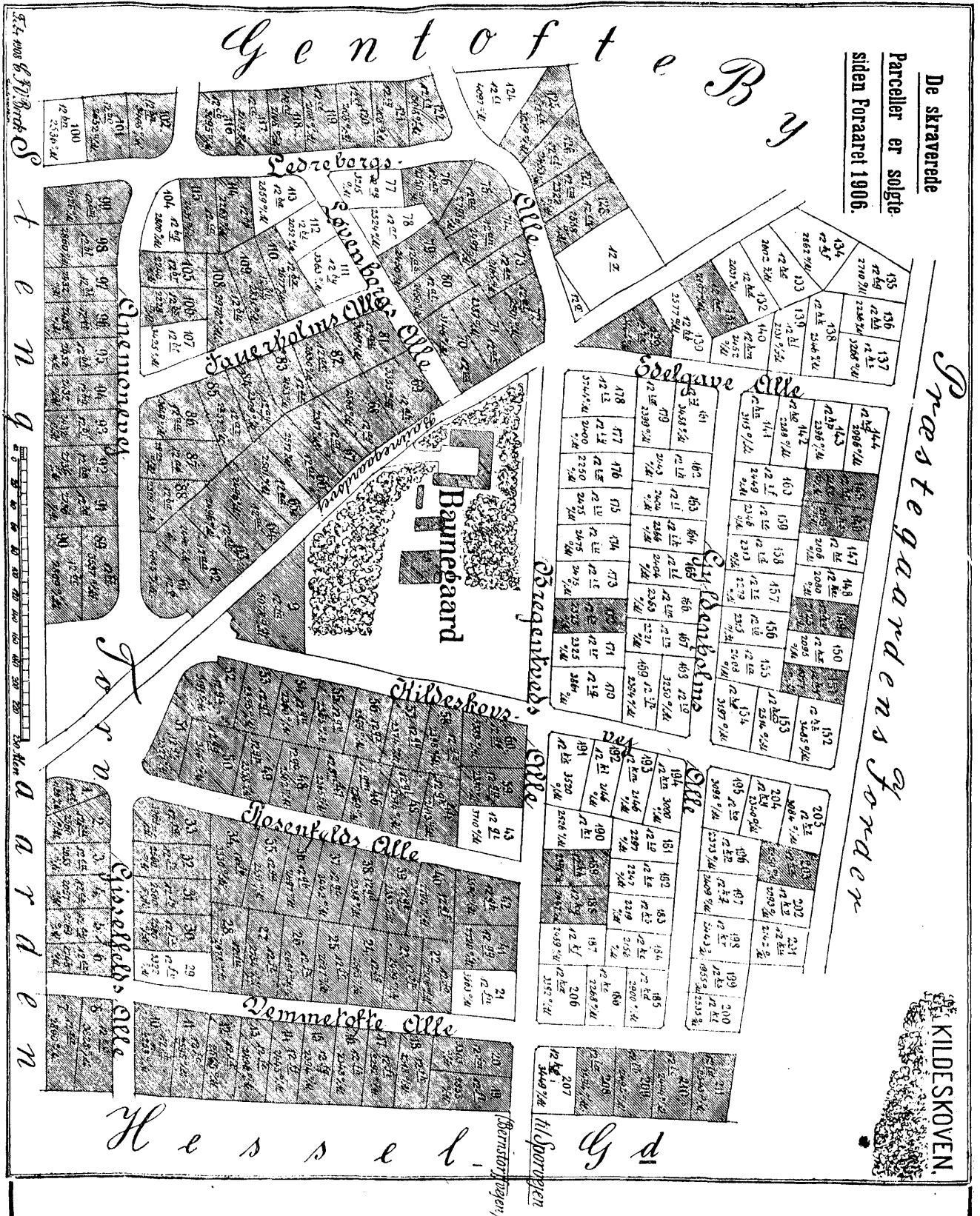

»Baunegaard«s Villagrunde

er udmærket smukt beliggende paa kuperet Terræn, umiddelbart ved Bernstorffsvejens Sporgvognslinie.

Anlagte Veje, forsynede med Vand, Gas, Kloak til W. C., og beplantede med højstammede Frugttræer. Adgang til elektrisk Lys.

Gode Købsvilkaar og billige Priser. Alle øvrige Oplysninger faas paa Aktieselskabets Kontor, Gothersgade 145 St. Tlf. Byen 688y.

AKTIESELSKABET NY HELLERUP

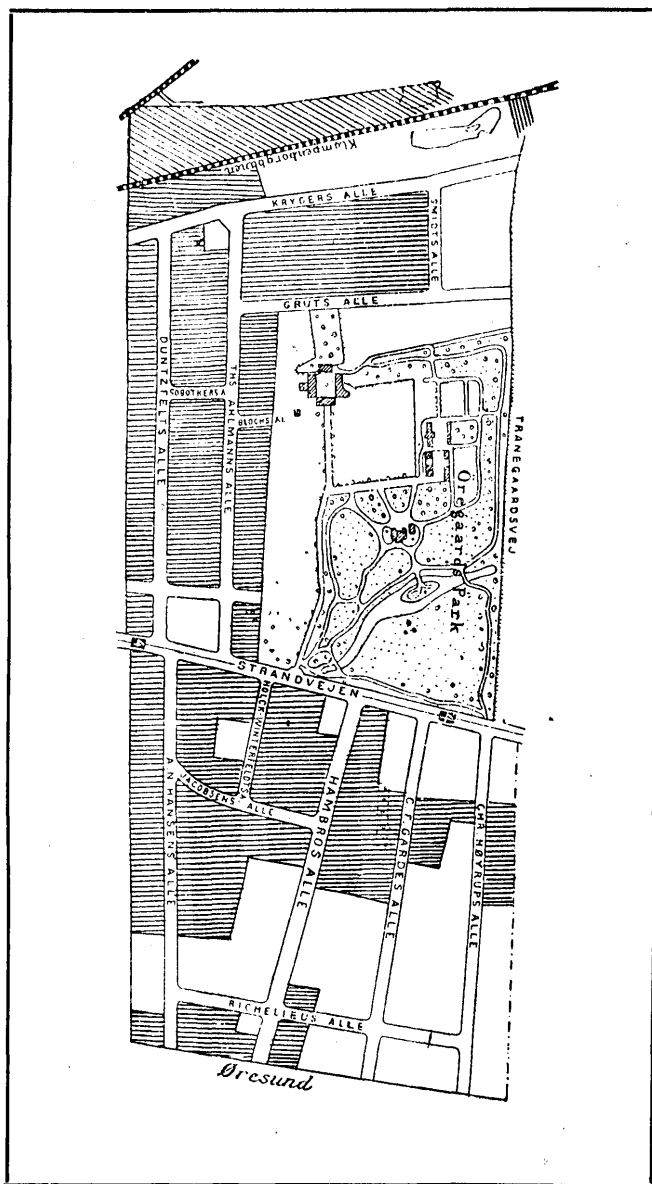

Aktieselskabet Ny Hellerup tilbyder paa lempelige Betalingsvilkaar **Byggegrunde** med eller uden Villaservitut.

Beliggenhed ved **Øresund, Strandvejen**, eller ved smukke Alléer med Vand, Gas, elektrisk Lys.

Let og bekvem Forbindelse med Kjøbenhavn ved Jernbane og Sporvej.

Anvises af **Inspektør Sørensen, Ahlmanns Allé 8.** Tel. Hellerup 370.

KAKKELOVNE, KOMPURER OG ANDET BYGNINGS - STØBEGODS



LAGER:
HAVNEGADE 37
KJØBENHAVN.
TELEFON H: 134.



ANKER HEEGAARDS

BYGNINGS - STØBEGODS

KAKKELOVNE

GULVPLADER

RØR

FYRDØRE

LUFT-

VENTILER

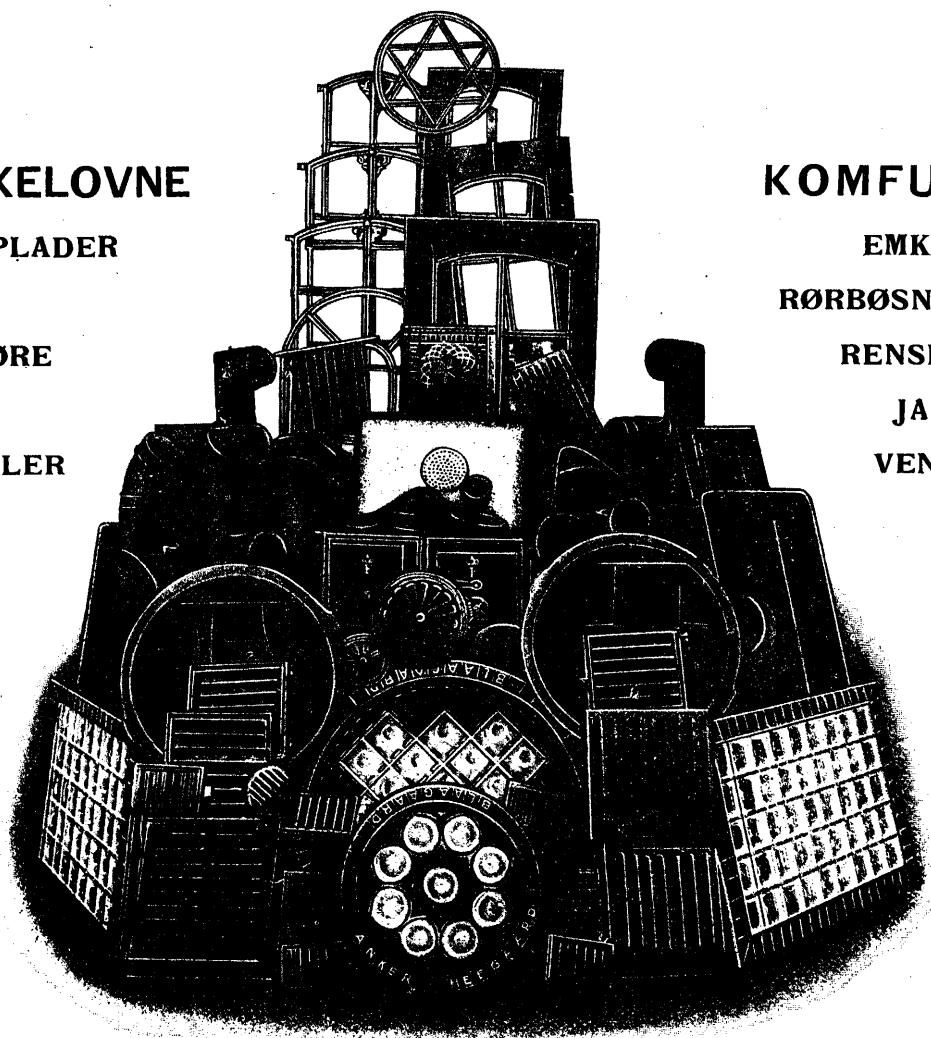

KOMFURER

EMKLAPPE

RØRBØSNINGER

RENSEDØRE

JALOUSI-

VENTILER



VADSKE MED VANDLAAS VADSKEKJEDLER RAA OG EMAILLEREDE

VINDUER: (KJÆLDERVINDUER, STALD-
VINDUER, TAGVINDUER) • RISTE: (GAVLRISTE, LUFTRISTE, 5
SLAMKISTERISTE)

HESTEKRYBBER, HØHÆKKE, STALDINDRETNING

PRISMEGLAS-LYSRISTE, SMEDEJERNS LYSRISTE

ALT ANDET BYGNINGS-STØBEGODS

EFTER TEGNINGER, ELLER MODELLER

Badeanlæg Opvarmning

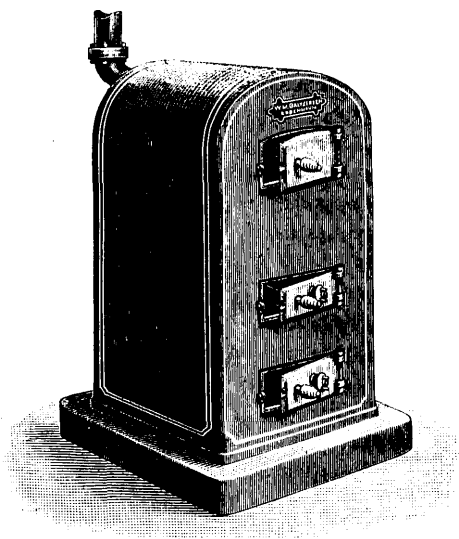

W^m Baltzersen.

Bredgade 36. København K.

Telefon Cent. 8424.

Fabrik for

Rørkjedler og Varmeapparater.

△△

Mest økonomiske Opvarmningssystem.

▽▽

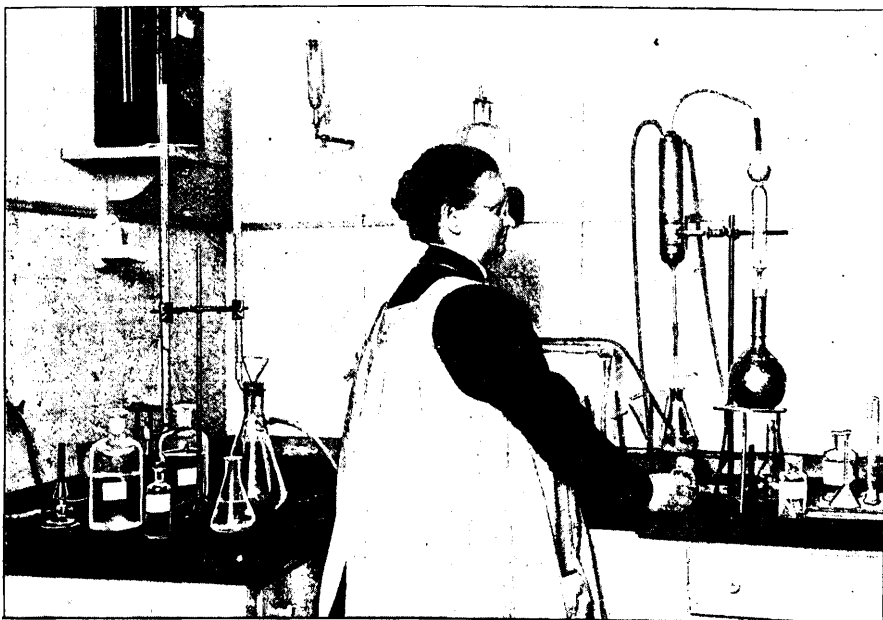

Birgitte Berg Nielsen: Husholdningsseminarium.

Forhaabningsholms Allé 18⁴

KØBENHAVN. V.

Telefon Vester 821x

Ingeborg Boeck: Fagskole for Husholdning.

Statsanerkendt.



Uddanner Husmødre og
Husbestyrerinder.

To 5 Maaneders Kursus.

Fra 1. Oktober og fra
1. Marts.

Statsunderstøttelse kan
søges.

Kontortid 1—2.



HYPOTHEK-FORENINGEN

for Laan mod sekundær Prioritet i faste Ejendomme i

KJØBENHAVN OG OMEGN

yder

UOPSIGELIGE AMORTISABLE LAAN

til $4\frac{1}{2}$ og 5 pCt. Rente

i faste Ejendomme i København og Omegn

næstefter Laan af

**KREDITFORENINGER ELLER
ANDRE OFFENTLIGE MIDLER**

KONTOR: STUDIESTRÆDE 1¹.

EDWARDS & RASMUSSEN

Vestergade 3.

Ingeniører. Telef. Cent. 9290 & 9208.

Ny- og Ombygninger af Gasværker

Levering af samtlige til Gasværksdrift hørende Apparater, Ovne, ildfaste Materialier m. m.

Udfører alle Slags

Fyrings- og Ovn-Anlæg — Gasværksapparater og Gasværksindretninger — Tørre Gasmaalere og Gasautomater — Gas-Fjerntryktændings-Anlæg for Gadebelysning — Automatisk Tænding og Slukning for elektrisk Lys og Gas til Gadebelysning og automatisk Tænding og Slukning for Butiksbelysning — Pt. Westenholz — Div. Gas-Belysningsartikler — Presgas-Belysnings-Anlæg.

Kultransport-Anlæg Transmissioner m. m.

Støbejerns Rør og Fittings i større Partier

Ildfaste Sten, Retorter, Udbrændingsrør m. m. til Gasværker haves altid paa Lager i KØBENHAVN.

Enerepræsentanter for

STETTINER CHAMOTTE-FABRIK A. G. STETTIN

BERLIN-ANHALTISCHE-MASCHINENBAU A. G. BERLIN & DESSAU

G. KROMSCHRÖDER, GASMAALER-FABRIK, OSNABRÜCK



Til en rimelig Pris leveres
store og rummelige
brandfri Arkivskabe.

Bruges i:
Krigsministeriet.
Sagførerkontorer.
Forsikringselskaber.
Banker, Sparekasser og
Vekslerkontorer.
Borgmesterkontorer.
Dampskibsselskaber
og mange store
Forretningskontorer.

Egner sig til
Opbevaring af
Vigtige Arkivsager.
Chartegues.
Kartoteker.
Policekopier.
Protokoller.
Tegninger.
Kniplinger.
etc.

Skriv til **OLAF BORCH**

efter udførlig Katalog.

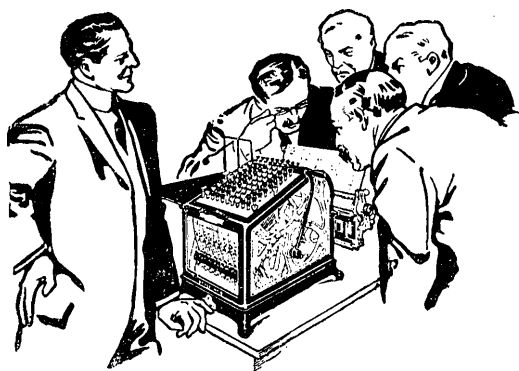

MODEL 1910.

De staar Dem selv i Lyset, hvis De ikke for-
langer en skrivende **Burroughs Additions-Ma-**
skine paa Prøve.

Skriv straks til **OLAF BORCH.**

TRIUMPHATOR

Fuldkomneste
Multiplikations-
maskine

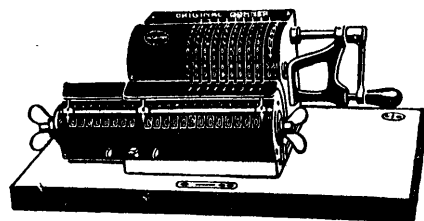

SMITH BROS SKRIVEMASKINE

faas billigst og bedst fra

OLAF BORCH.

Pris Kr. 400.00. Pr. Kontant ÷ 5 0/0

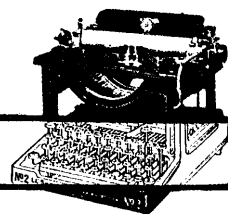

Fuldstændig Montering af Kontorlokaler

med Skabe, Garderobeskabe, Reoler etc. helt i Jern og Staal. Leveret et stort Anlæg til
Kjøbenhavns Handelsbank fra Aug. Blödner, Gotha.

Pengeskabe og Boksanlæg fra Ostertag Werk, Aalen.

Overslag gives paa Forlangende.

OLAF BORCH CHR. d. 9 GADE 5 KBHVN. K.
TLF. CENT. 7054

DE FORENEDE KULIMPORTØRER

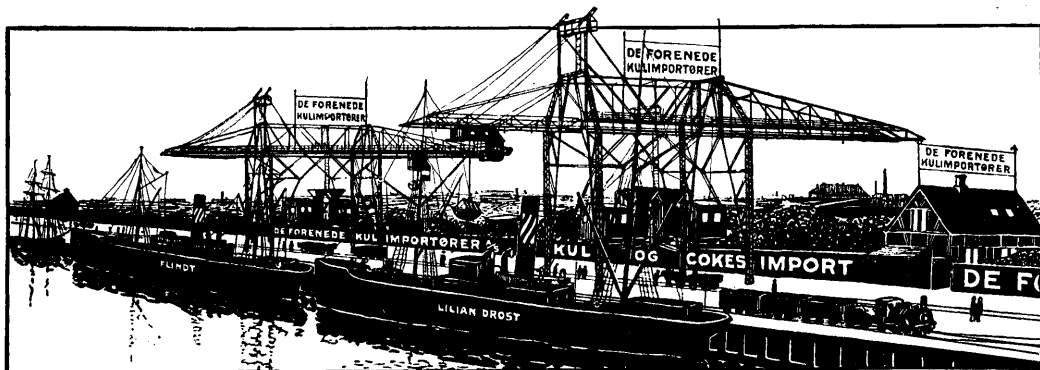

INDUSTRIBYGNINGEN 23. KØBENHAVN.B.

Specialiteter til Husholdningsbrug:

Prima magre Nøddekul.
Prima røgfri Anthracitekul.
Kraftigste Engelske Gaskoks.

Ugentlig Tilførsel af alle Sorter friskbrudte **Kul og Engelske Gaskoks.**

Losning og Harpning med vore ny **elektriske Kraner** yder bedst Garanti for velrensede Varer direkte fra Skib.

Automatisk Vejning og Maaling i justerede Beholdere fremmer Ekspedition og beskytter mod Fejltagelser.

Salg til Forhandlere, Fabriker og Private, leveret overalt til billigste Dagspriser naar mindst 5 Tdr. tages.

Kontrakter for successive Levering afsluttes.

Hovedkontor: Industribygningen 23 — **Oplagspladser:** Ved Kajgade.

Telefoner: Cent. 211 — 725 — 3452.

Telegramadr.: „Kulimport“.

WYNAND ♥ ♥ ♥ ♥ ♥ ♥ FOCKINK.



't Oude Winkelhuis 1679

ANISETTE

hvid og grøn.

CURACAO

brun-hvid-grøn og triple sec.

Cognac J. & F. Martell

I Stjerne, 3 Stjerne, VO, VVSOP.

Litografisk Etablissement
Bog- & Stentrykkeri

· · ETIKETTEFABRIK · ·



· · · KRONBORG · FARVERGADE 15 · · ·
 · · · KØBENHAVN · · ·

P. P.

*Ved Nærværende har vi den Ære at anbefale Dem
 vort Etablissement for moderne Litografi, Bog- og Sten-
 tryk samt Etikettefabrik.*

Smagfulde Reklameplakater.

Fineste merkantile Arbejder.

Etiketter i Guld og Farvetryk.

*Største Lager af færdige Etiketter til Vin & Spirituosa osv.
 Alt i bedste Udførelse til billigste Priser.*

Ærbødigt

Joh. Ludv. Sivertsen & E. E. Berg & Co.

LEVERANDØR AF VEJVISERENS FARVETRYKTE KORT OG REKLAMER

HVAD TUXHAM LEVERER:

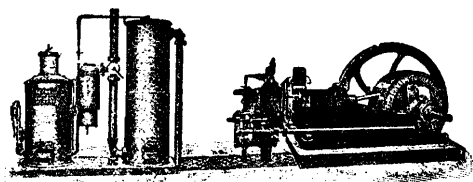

NYT PATENT **TUXHAM** NYT PATENT
 SUGEGASVÆRKER OG GASMOTORER
 ÆLDSTE OG MEST ERFARNE SPECIALISTER I SKANDINAVIEN
FLERE HUNDRED ANLÆG LEVERET
 1 EFFEKTIV HESTEKRAFT FOR 1 à 1½ ØRE I TIMEN

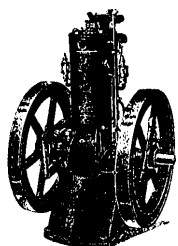

TUXHAM - BENZINMOTOREN

EGNER SIG FORTRINLIG SOM DRIVKRAFT FOR
 LANDBRUG, MINDRE INDUSTRI, ENTREPRENØRER etc.

ELEKTROMOTORENS FORDELE OPNAAET . . .
 PETROLEUMSMOTORENS ULEMPER UNDGAAET

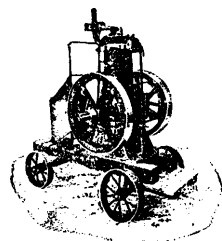

FERRO BAADMOTOREN

ANVENDES I 10 000-VIS
 OVER HELE KLODEN

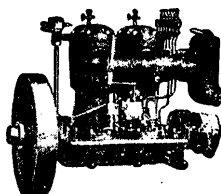

IDEALET AF EN BAADMOTOR

BILLIG ANSKAFFELSE
 * LILLE PLADS * RINGE VÆGT *
 MEGET DRIFTSIKKER

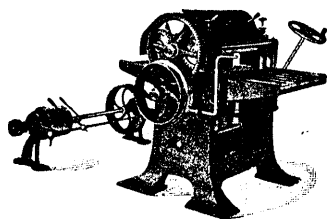

MODERNE
 TRÆBE-
 ARBEJDNINGS-
 MASKINER

ELEKTRO-
 MOTORER
 FRA 1/32 H.K. OG OPEFTER
 DYNAMOER

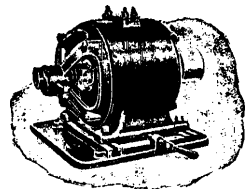

LAGER AF
 TRANSMISSIONER
 OG
 TRÆREMSKIVER

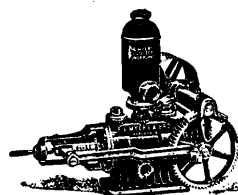
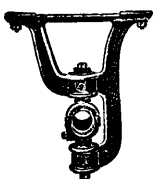

PUMPER
 AF ALLE TYPER
 OG FOR
 ALLE ØJEMED

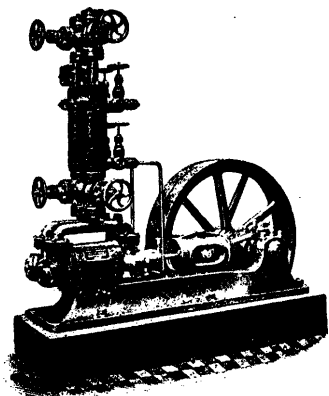

KØLEANLÆG OG ISVÆRKER

UDFØRTE EFTER KULSYRE- ELLER
 AMMONIAK-SYSTEMET

MEGET STOR ERFARING
 TALRIGE ANLÆG AT HENVISE TIL

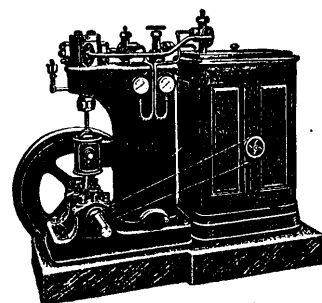

NY MODERNE
 FABRIK
 Telegr.-Adrs.: TUXHAM

TUXHAM
 KJØBENHAVN

TREKRONERSGADE 74
 VALBY,
 TELEFON: Cent. 8816 & 8817

CHR. WINTHER

Orgel-, Flygel-, Piano-, Harmoniums- og Billard-Fabrikant

Skandinaviens største Magasiner. — Omsætter aarlig over 500 Orgler, Pianoer, Harmoniums og Billarder

Frederiksborggade 36, „Nørrehus“ • Kjøbenhavn

Fabrikant og Importør af første Rangs Orgler, Pianoer, Flygler, Harmoniums og Billards • Etableret 1885.

„Dersom Folk, der i det hele taget bryder sig om Musik, ved, hvilken Fryd Winthers Auto-Piano bringer, tror jeg ikke, der vilde være et eneste Hjem i Danmark, undtagen de hærde etc.“



DETTE er, hvad en Ejer tænker om sit Auto-Piano. Der er hundrede andre, som er endog mere begejstrede. Hvorfor fornægter De Dem Morskaben, den virkelige Nydelse, som venter Dem ved at købe et

WINTHERS AUTO-PIANO

eller et

Winthers Elektra-Piano

Men naar de vil købe Dem et Auto- eller elektrisk Piano, da vær omhyggelig, thi De maa erindre, at ikke alle pneumatiske Klaverer giver det vidunderlige Anslag og den vidunderlige Kontrol af Tempoet. Et Fingertryk regulerer Musikrullens Tempo, og som Følge heraf kan kunstnerisk Virkning frembringes, hvilket ikke er Tilfældet med andre lignende Klaverer.

WINTHERS AUTO-PIANO har en Spillerække paa 65 Toner, og Nøglebordet er sammensat saaledes, at alle Standard og Pianola-Noder kan benyttes, det er altsaa anvendelig for det størst mulige Udvalg af Noder.

Opgiv mig Navn og Adresse, hvorefter jeg tilsender Dem min ill. Katalog. Eller aflæg Besøg i mine Magasiner, hvor Instrumenterne daglig forevises.

Chr. Winther,

**Frederiksborggade 36,
Kjøbenhavn K.**

Skandinaviens største
Piano- og Orgel-Magasiner.

• BILLARDS •

og Billard-Rekvisiter,
Karambol-, Karoline-
og amerikanske
Borde

* CHR. WINTERS

Kontor og Udsalg:
N. Farimagsgade 74.

Billardfabrik,
Nørrehus.

Fabrik og Lager:
Nørrebrogade 148.



20 à 40

hel- eller halvferdige ekstrafine Billarder af eget Fabrikat findes altid paa Lager. Nye og brugte Billarder sælges og udlejes paa moderate Vilkaar.

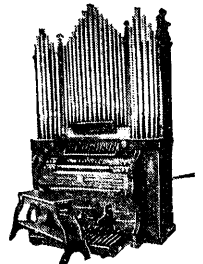
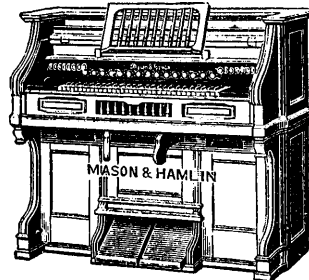

Winther

Indehaver CHR. WINTHER, etabl. 1885, Tlf. Cent. 4876, Frederiksborggade 36. Hj. af N. Farimagsgade, Kbhvn. K. Fast Lager af ca. 200 færdige Pianoer, Flygler og Harmoniums, passende for alle Møblementer og i alle Stilarter. Direkte Salg fra en gros Lager til meget lave Priser. Koncert-Pianoer til 700—800—900 Kroner. Salon-Pianoer til 475, 525, 585, 635, Kr. Koncert-, Kirke- og Missionshus-Harmoniums til 295, 335, 455, 600, 900 2200 Kroner. Salon-Harmoniums til 105, 125, 150, 180, 220, 280 Kroner. Skole-Harmoniums til 50—75 Kroner. Kirke-Orgler, eget Fabrikat, fra 1000 til 50000 Kroner. Udlejede, ofte lidet brugte Pianoer og Harmoniums sælges fra 25 til 50 pCt. under Prisen. Stort Udvalg af brugte Pianoer, som udlejes med Køberet. Oprekst.

Pianoer og Harmoniums

Har De et Klaver, men spiller ikke, indbyg det da et Kunstspil-Apparat. Eller byt det med mit Auto-Piano, — Køb Auto-Pianoer, Fremtidens Klaver. Taffel- og karnisformede Klaverer haves som Regel paa Lager til Priser fra 100 til 300 Kr. Harmoniums med Spille-Apparatet „Harmonista“ anbefales Ikke-Spilledygtige. (Pris 25 og 35 Kr.) Besøg mine store Magasiner eller skriv efter Kataloger og interessante L'jeer. Bemærk! Br. Pianoer tages i Bytte. Garanti til enhver Tid. Ønsker Køberen ikke at betale kontant. (7% Rab.)

Nørrehus

CHR. WINTHERS Pianos har varit ytterst behageliga at spela på, och deras ton så klangskön och ädel, att jag väl kan förstå det goda rykte de äga.

Ina Lange.

ET HARMONIUM fra Chr. Winther af Mason & Hamlins Fabrikat gjorde til Trods for det store Rum god Fyldest i St. Jakobs Kirken, hvorfor jeg tør anbefale ovennævnte Firmas Instrumenter saavel til Brug i Landsbykirker som i Menigheds- og Forsamlingshuse.

Frederik Matthison-Hansen, Organist ved St. Jakobs Kirke.

JÆG kan paa det varmeste anbefale Chr. Winthers Instrumenter, som tillige ved deres forholdsvis store Prisbillighed er let overkommelige.

L. Birkedal-Barfod, Organist ved Frederikskirken.

Og ønsker De saa i Løbet af nogle Maaneder at købe Instrumentet, faar De godtgjort alt hvad der er betalt i Leje deraf.

AKTIESELSKABET

DANSK PAPIRVAREFABRIK

RANTZAUSGADE 62 • KØBENHAVN N.

PAPIR

Emballagepapir i Ark og Ruller.
 Økonomruller i største Udvalg.
 „ m. paatrykt Firma og Reklame.
 Brevpapir og Konvolutter.
 Bindegarn. Pergament.

BOGTRYK

Specialitet: Moderne Reklame Kataloger og
 illustrerede Prislister.
 Illustrations- og Prægeanstalt.
 Alle merkantile Trykarbejder i moderne Udførelse.

LITOGRAFI

Specialitet: Prospektgravurer af Fabriker.
 Reklameskilte — Reklameplakater.
 Alle merkantile Tryksager i kunstnerisk
 Udførelse.

POSER

Største Udvalg i
 Kolonial-, Kaffe-, The- og Konfektposer,
 forede og uforede.
 — FEDTPOSER. —
 Daglig Produktion 400,000.

PAPIRVARER

Æskepost — Skrivemapper — Konditorpap.
 Fars- & Frugtbakker. Hattæsker, Habitæsker.
 Æsker af Bølgepap „Ondulium“
 erstatter Emballage af Træ.
 Flaskehylstre — Ægkasser (Patent).

▲
 Telefoner:
 Central
 269 &
 270.
 ▼

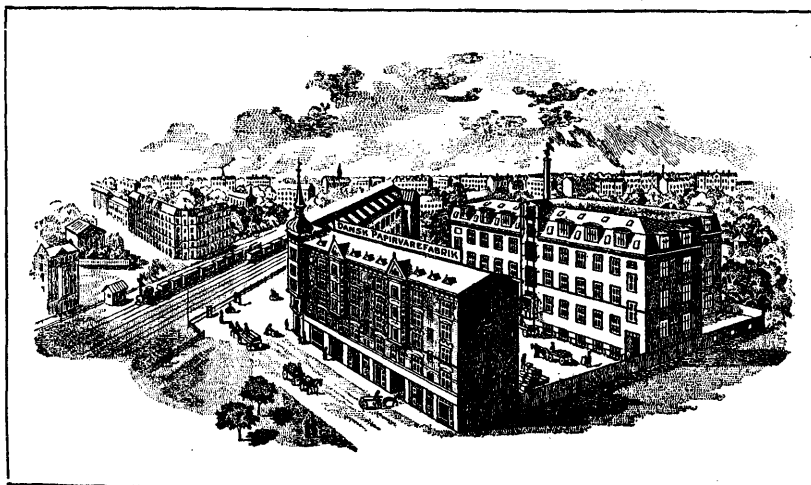

▲
 Telegr.-
 Adr.
 PAPIR-
 INDUSTRI.
 ▼

HELLESENS TØR ELEMENT

DIMENSIONER OG PRISER:

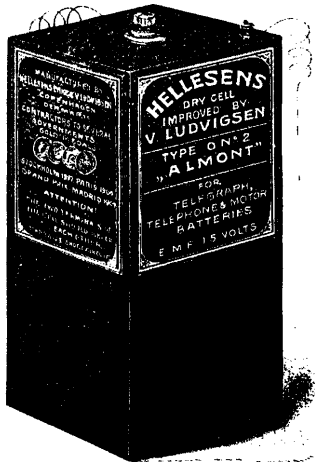

TYPE 0

№	Ydre Dimensioner i m.m. ekskl. Klemmer	Vægt i Gram	Indre Mod- stand i Ohm cirka	Spænding i Volt mindst	Strømstyrke ved Kortslutning, cirka	Nominel Kapaci- tet i Ampéret. iflg. egne Maa- linger	Pris pr. Stk.	
							Kr.	Øre
0	107×107×205	4250	0,06	1,50	25 Amp.	indt. 300	5	60
1	100×100×175	3450	0,08	1,50	20 Amp.	indt. 200	3	80
1 B	95× 95×170	3000	0,08	1,50	20 Amp.	indt. 180	3	30
2 H	80× 80×180	2100	0,08	1,50	20 Amp.	indt. 125	2	85
2	80× 80×155	1850	0,10	1,50	15 Amp.	indt. 100	2	65
3	60× 60×140	1000	0,13	1,50	12 Amp.	indt. 50	1	85
4	55× 70×170	1200	0,10	1,50	15 Amp.	indt. 65	2	30
5	67× 67× 90	750	0,15	1,50	10 Amp.	indt. 35	1	65
6	57× 57×110	650	0,17	1,50	9 Amp.	indt. 30	1	65
6 B	55× 55×125	700	0,17	1,50	9 Amp.	indt. 35	2	25
7	40× 40× 95	275	0,25	1,50	6 Amp.	indt. 12	1	25
8	32× 32× 75	145	0,38	1,50	4 Amp.	indt. 5	1	10

Denne Type har en i Forhold til sin Størrelse og Pris overordentlig stor Kapacitet og en enestaaende ringe indre Modstand, der gør den skikket til Anvendelse i alle Strømkredse, selv saadanne, hvor ingen anden Elementtype hidtil har været fyldestgørende.

TYPE I

№	m m	Vægt i Gram	Indre Mod- stand i Ohm cirka	Spænding i Volt mindst	Strømstyrke ved Kortslutning, cirka	Nominel Kapaci- tet i Ampéret. iflg. egne Maa- linger	Pris pr. Stk.	
							Kr.	Øre
1	100×100×175	2850	0,08	1,50	20 Amp.	indt. 165	3	00
1 B	95× 95×170	2300	0,08	1,50	18 Amp.	indt. 150	3	00
2	80× 80×155	1550	0,10	1,50	15 Amp.	indt. 80	2	50
2 H	80× 80×180	1750	0,10	1,50	16 Amp.	indt. 100	2	50

Dette Element er overordentligt holdbart og egner sig i alt væsentligt fortrinligt til de samme Formaal som Type 0, idet Kapaciteten dog er knapt saa stor.

TYPE II

№	m m	Vægt i Gram	Indre Mod- stand i Ohm cirka	Spænding i Volt mindst	Strømstyrke ved Kortslutning, cirka	Nominel Kapaci- tet i Ampéret. iflg. egne Maa- linger	Pris pr. Stk.	
							Kr.	Øre
2	60×110×195	2400	0,08	1,50	20 Amp.	indt. 155	3	50
3	50×100×175	1600	0,09	1,50	17 Amp.	indt. 85	3	00
4	45× 90×175	1350	0,10	1,50	15 Amp.	indt. 70	2	30
5	45× 90×150	1000	0,11	1,50	14 Amp.	indt. 50	2	00

Dette Element egner sig specielt ganske fortrinligt som Telefelement og passer parvis ind i alle Telefonapparater. Paa Grund af sin store Holdbarhed og mange øvrige Fortrin har det nu næsten ganske fortrængt vaade Elementer til Telefonbrug. Egner sig iøvrigt for alle galvaniske Anlæg og er anvendeligt overalt, hvor man ønsker at spare Plads.

TYPE III

№	m m	Vægt i Gram	Indre Mod- stand i Ohm cirka	Spænding i Volt mindst	Strømstyrke ved Kortslutning, cirka	Nominel Kapaci- tet i Ampéret. iflg. egne Maa- linger	Pris pr. Stk.	
							Kr.	Øre
1	100×180	2600	0,08	1,50	20 Amp.	indt. 165	3	50
2	73×180	1300	0,10	1,50	15 Amp.	indt. 80	2	50
4	60×170	900	0,13	1,50	12 Amp.	indt. 50	2	00
6	60×150	800	0,15	1,50	10 Amp.	indt. 40	1	50
7	45×120	350	0,20	1,50	8 Amp.	indt. 18	1	35

Billigste Type. Langt fordelagtigere i Brugen end selv de billigste Typer af vaade Briket-Elementer.

TYPE V

№	m m	Vægt i Gram	Indre Mod- stand i Ohm cirka	Spænding i Volt mindst	Strømstyrke ved Kortslutning, cirka	Nominel Kapaci- tet i Ampéret. iflg. egne Maa- linger	Pris pr. Stk.	
							Kr.	Øre
1	100×100×150	2600	0,20	3,00	16 Amp.	indt. 70	4	00
2	100×100×180	3100	0,60	6,00	10 Amp.	indt. 40	6	00
3	(ovalt) 60×115×150	1500	0,30	3,00	10 Amp.	indt. 40	3	00
4	FLASH 67×120×150	2150	0,35	4,50	13 Amp.	indt. 40	5	00
5	FLIGHT 65×140×125	2000	0,35	4,50	13 Amp.	indt. 35	5	00
7	LOMBAR 75×235×170	4500	0,30	6,00	15 Amp.	indt. 65	9	20
8	FLEET 85× 95×175	2375	0,30	4,50	15 Amp.	indt. 30	5	00

Egner sig fortrinligt til alle Slags galvaniske Anlæg, hvor man ønsker Batteri med høj Spænding. Nummer 4, 5, 6, 7 og 8 er særligt opstillede som Tændebatterier for Automobiler, og er afpasset til Batterirummet i de fleste gangbare Motor-Cykler og Automobiler. Man bedes iøvrigt forlange vor specielle Liste over Tændebatterier.

NB. Varigheden afhænger af Tallene i Kolonne B og kan ikke, som det undertiden fejlagtigt finder Sted, bedømmes efter Tallene i Kolonne A, der kun er et praktisk Udtryk for den indre Modstand.

FAAS HOS ALLE FORHANDLERE AF ELEKTRISKE ARTIKLER I NORDEN

MAN BEDES PAASE AT VORT FIRMA OG VAREMÆRKE STAAR PAA ETIKETTEN

HELLESENS ENKE & V LUDVIGSEN • ALDERSROGADE 6 • KØBENHAVN STR.

TELEFONER: Cent. 2553 og 2587

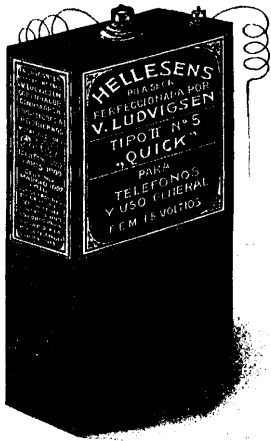

KJÆR & SOMMERFELDT

KGL-HOF VINHANDEL

KRISTEN BERNIKOWS GADE 1. TELF. Cent. 305.

ENEFORHANDLING FOR DANMARK

AF



MACKIE'S

WHITE HORSE WHISKY.



Stort Lager af **CIGARER**, specielt fremhæves:

COLUMBIA	Kr. 6.00 pr. 100 Stk.
LA CREMA	" 7.00 " " "
FLOR DE BELAR	" 8.00 " " "
ESTADOS	" 10.00 " " "
BELMORAL	" 12.00 " " "

Direkte Import af **HAVANNA CIGARER.**

Eneforhandling af C. W. SCHLIEBS & Co.s

nicotinfrie

•••• CIGARER, CIGARILLOS OG TOBAK. ••••

Analyse fra Stein's kemiske Laboratorium.

Afdeling VII.

Fag-Register for Danmark.

Fag-Registret indeholder i alfabetisk Rækkefølge Oplysninger vedrørende „Fag“. Under denne Betegnelse er dels indbefattet *næringsdrivende Erhverv* (Handel, Haandværk, Industri og andre Byerhverv), dels *Produkter og Varer*, der er Genstand for Omsætning mellem de næringsdrivende indbyrdes eller mellem disse og Publikum.

Inden for hvert Fag er meddelt en Fortegnelse over de *Virksomheder* (Forretninger, der udøver det paagældende Erhverv, fremstiller eller forhandler den paagældende Vare. Hver enkelt Virksomhed er anført med sin fuldstændige Adresse og Telefonnummer.

Fag-Registrets Værd betinges i særlig Grad af den Bistand, den enkelte Virksomhed yder til dets Udarbejdelse ved i en betalt Tilføjelse at fremhæve sin særlige Specialitet.

I Indholdsfortegnelsen (paa gule Blade foran i Bogen) er alle i dette Register optagne Fag opført med Angivelse af Sidetal.

Umiddelbart efter Fag-Registret findes en Oversættelse fra Engelsk, Fransk og Tysk af en Række Fagbetegnelser.

Optagelse i Vejviseren sker efter Redaktionens Skøn.
Vejviserens Redaktion ønsker kun at bringe Oplysninger,
der kan være til Nytte for mange.

Afdeling VII.

Fag-Register for Danmark.

En udførlig INDHOLDSFORTEGNELSE findes paa de gule Blade foran i Bogen. I Slutningen af dette Register findes en Række engelske, franske og tyske Fagbetegnelser oversat til de tilsvarende danske.

Acetylbelysning.

A. Kjøbenhavn.

Acetylencompagniet ved Konow, Nyeboe & Nissen Raadhustpl. 37 ☐ ☐ Cent. 5600
Christensen IIV & Co. Ryesg. 3 ☐ ☐ Cent. 8652
Brændere — Læmpere — Carbid.

Dansk Acetylen Gasværk ved H Gabe Monradsv. 13 ☐ ☐ Gh. 30

Carbid en gros.

„Helios“ Dansk Glødenetfabrik Kjøbmagerg. 62, 64 ☐ ☐ Cent. 2213 & 3013

Hogh Søren Gl. Kongev. 1C ☐ ☐ Cent. 7514
Eksplodingsfrie Acetylēngasrørker for autogene Svejseanlæg & Belysning.

Malm Axel Pilestr. 39 ☐ ☐ By 3222

B. Købstæderne.

Odense:

Fyens Belysnings Komp., Akts. ☐ 444 & 474
Brændere — Læmpere, Jærnrør, Carbid.

Skive:

Skandinavisk Acetylen Gasværks Fabrik, Akts. ☐ 67

Afskrivningsbureauer.

(se Maskinafskrivningsbureauer)

Agentur- og Kommissionsforretninger.

A. Kjøbenhavn.

Aabak A C Raadhustpl. 35 ☐ ☐ Cent. 4379
Repræsentant for Akts. Ernst Voss Fabrikker, Fredericia.

Aagaard Harald Holbergsg. 28 ☐ ☐ Cent. 1537

Aamodt H C A Hollænderv. 14 ☐ ☐

Achen P H Kompagnistr. 20 ☐ ☐ By 1658
Repræsentation af udenlandske Huse.

Adam's Expres Co. Nygade 7 ☐ ☐ Cent. 7400
Albertsen Vilhelm Fredh. Kan. 4 ☐ ☐ Cent. 4115

Alstrup Carl & Co. Gl. Kongev. 85 ☐ ☐ V 3016

Andrup H Chr. Citypassagen, Kristen Bernikows G. 2 ☐ ☐ Cent. 8951

Repræsentation af udenlandske Huse. Klæde, Konfektion- & Pøerstoffere.

American Exchange Co., The, Akts., N-Voldg. 2 ☐ ☐ Cent. 7207

Andersen Abel Pilestr. 66 ☐ ☐ By 1392 x

Andersen Alf. F Kirsteinsg. 9 ☐ ☐ O 2346 x

Andersen Carl R Nyhavn 51 ☐ ☐ Cent. 396

Andersen Chr. F. Gl. Mønt 13 ☐ ☐ By 2559 v

Andersen Harry Bredg. 20 ☐ ☐ Cent. 8863

Andersen Hjalmar Linnésg. 27 ☐ ☐ By 3340

Andersen P Nytorv 11 ☐ ☐ Cent. 3744

Andersen Sven Aage Lovstr. 9 ☐ ☐ Cent. 6025
Telegrader, „Poseidon“, Skibsbygningsart.

Andersen & Vilmann Holbergsg. 26 ☐ ☐ Cent. 4841, 9059 & 8391, Telegramadr., „Melkorn“.
Korn, Fødestoffer & Mæl.

Andresen & Müller Tordenskoldsg. 22 ☐ ☐ Cent. 7884

Arndal Jens & Co. Cityg. 22 ☐ ☐ By 1020

Asmussen I Havneg. 31 ☐ ☐ Cent. 3751, 2753 & 2853

Augustinus Bernth Brokæggerstr. 8 ☐ ☐ Cent. 7651

Augustinus & Hansen Pilestr. 29, 31 ☐ ☐ Cent. 3189

Herre- og Damerægnfrakker en gros.

Axt P & Co Kompagnistr. 14 ☐ ☐ Cent. 3741 & By 3741

Telegramadr. „Pact“. Kabel, Traud, elektrisk Installationsmateriale.

Baagøe Laurits, fh. Chr. Harreschou, Cort Adclers G. 12 ☐ ☐ Cent. 4855

Bach Hans Vendersg. 23 ☐ ☐ By 3717
Repr. for Wm. Kloppe, Hamborg.

Barfoed Olaf & Møller Pilestr. 51 ☐ ☐ Cent. 5680

Emailleverer, Nikkeltræer, Ørnskærme, Staaltræer, Husholdningsartikler, Majolika etc.

Batchelder H & Co. Kompagnistr. 23 ☐ ☐ Cent. 4892

Becker Georg F Smalleg. 7 ☐ ☐ Gh. 139 y

Bendixen Brodr. Kompagnistr. 27 ☐ ☐ By 4718

Agentur en gros i Manufaktur & Papir Spec. Pergament & Pergament.

Bendtsen Waldemar Westend 7 ☐ ☐ V 3233

Berendt Adolf st. Kongensg. 36, 38 ☐ ☐ Cent. 4913

Berendt E A Vodroffsv. 4 A ☐ ☐ V 5008 x

Berendt Sigvard & Co. st. Kongensg. 36, 38 ☐ ☐ Cent. 4913

Biehl G Tordenskoldsg. 22 ☐ ☐ Cent. 8583

Bigler Henrik Thorvaldsensv. 2 ☐ ☐ V 2088

Birnbaum Carl Havneg. 41 ☐ ☐ By 504

Blichfeldt & Rasmussen Heinesg. 1 ☐ ☐ Tg. 785 v

Bluhme Wilh. Værnedamsv. 4 ☐ ☐ V 518

Boas & Gautier Nikolajg. 11 ☐ ☐ Cent. 1546

Bonniehøns Chr. Laxeg. 35 ☐ ☐ By 4711

Borgen Nielsen H Vøsterg. 5 ☐ ☐ Cent. 5363

Brammer Hugo Vendersg. 27 ☐ ☐ By 5222

Udenlandsk Agentur og Prøvelager i Modevarer og Trikotage.

Bredfeldt C B Turesensg. 6 ☐ ☐ By 5173x

Brodersen Georg Solvg. 95 ☐ ☐ By 366 v

Brunchmann V Linnésg. 27 ☐ ☐ By 4750

Bruun Albert Silkeg. 13 ☐ ☐ By 3708

Bruun-Andersen st. Regneg. 26 ☐ ☐ By 3330

Bruun & Co. Aaboulevard 35 ☐ ☐

Brøchner H P Dosseringen 26 A ☐ ☐ N 816u

Buchter Louis Nyhavn 18 ☐ ☐ By 159

Buchwald C S Sorgenfrig. 2 ☐ ☐ Tg. 866

Buhelt Brodr., Akts., Reykjaviksg. 5 ☐ ☐ Am. 657y

Busholm Johs. Maria Kirkepl. 6 ☐ ☐

Bæhr B S Sortedamsg. 13 ☐ ☐ Chanton de & Co., Akts., Cort Adclers G. 8 ☐ ☐ Cent. 9157

Christensen G Vald. Vesterbrog. 182 ☐ ☐ Cent. 9788

Christensen Hans C Reykjaviksg. 1 ☐ ☐ Cent. 3561

Christensen J Nansensg. 41 ☐ ☐ By 434 x

Christensen & Schrei Kjøbmagerg. 18 ☐ ☐ Cent. 4788

Fødestoffer, Korn etc.

Christiansen O Kompagnistr. 25 ☐ ☐ By 738x

Christoffersen E Ingemannsv. 8 ☐ ☐ Cent. 8093

Christoffersen M st. Kongensg. 60 ☐ ☐ Cent. 8705

Clementsen Viggo Vendersg. 16 ☐ ☐ By 4688

Cohen Emil Frederiksborgg. 42 ☐ ☐ By 719y

Cohn Bernhard Kronprinsensg. 1 ☐ ☐ Cent. 6929

Cohn Viggo st. Kongensg. 36, 38 ☐ ☐ Cent. 8138

Cohn Zilo Badstuestr. 13 ☐ ☐ Cent. 2310
Skotøj en gros.

Corty Ludv. N. Farimagsg. 41 ☐ ☐ Cent. 4117

Dahl J B Aaboulevard 14 ☐ ☐ N 1523 v

Dam O S. St. Anna Pl. 18 ☐ ☐

Damborg Chs. & Wiberg Læderstr. 8 ☐ ☐ Cent. 8661

Danielsen A V Dosseringen 50 ☐ ☐ N 1150y

Danish Import and Export mercury, Sally Darvild. Frederiksborgg. 36 ☐ ☐ Cent. 1250

Dansk Salgsbureau, Akts., Østerg. 21 ☐ ☐ Cent. 3223

Dansk Vare- & Kommissionsforr. Pilestr. 66 ☐ ☐ By 1392 x

Davidson & Co. Hørsholmsg. 32 ☐ ☐

Demant Th. Tietgensg. 64 ☐ ☐

Dessauer Jacob & Co. Jærnbangeg. 4 ☐ ☐ Cent. 7063

Detlefsen S, Gl. Kongev. 43 ☐ ☐ V 3192

Dewulf's A C L Eftf. L Strandstr. 20 ☐ ☐ Cent. 3421

Dorscheus Jul. Larslejstr. 19 ☐ ☐ By 2326

Duch Henrik Rosengaarden 12 ☐ ☐ By 3211

Ebbesen S, Herluf Trolles G. 6 ☐ ☐ Cent. 4731

Ehlers Erik Johannev. 7 ☐ ☐ N 1873 x

Repræsentant for N Tørrings Cigarfabrik og Akts. N N Blumensaadts Sæbe- fabrikker, Odense.

Ejlensen Jørgen & Co. Tordenskoldsg. 17 ☐ ☐ Cent. 2685

Elwarth Vilh. Førchhammersv. 21 ☐ ☐ V 263

Enemark Georg Gammeltoftsg. 16 ☐ ☐ By 341

Enna Ernst & Co. Tordenskoldsg. 10 ☐ ☐ Cent. 6381

Repræsentant for de betydeligste udenl. Fabrikker for Læder og Skind.

Esche E S Westend 20 ☐ ☐ V 1734

Espersen S Vesterbrog. 36 ☐ ☐ Cent. 9252

Falck Ernst Havneg. 35 ☐ ☐ Cent. 9273

Falkentorp & Krohn Fredh. Kan. 2 ☐ ☐ Cent. 7560

Forsbeck G N Kroghsg. 3 ☐ ☐ O 1726 x

- Fraenkel Georg Nørreg. 22 ☐ ☐ By 2724 y
 Francke Oscar Blaagaardsg. 16 B ☐ ☐ N151y
 Frank Louis st. Regneg. 5 ☐ ☐ Cent. 8236
 Fransk-Tysk Import Co. Gl. Mont 2 ☐ ☐ By 436x
 Frederiksen Knud Frederiksborgg. 22 ☐ ☐ Cent. 9933
 Friberg C G, Akts., Vesterbrog. 35 ☐ ☐ V2818y
 Friis Carl H Tordenskjoldsg. 17 ☐ ☐ By 131 x
 Fuglsang Hans Hornbækg. 3 ☐ ☐ Gh. 835 y
 Funder-Carlson P, St. Annæ Pl. 18 ☐ ☐
 Gad Alfred Hauserp. 9 ☐ ☐ Cent. 9010
 Gade E Købmagerg. 31 ☐ ☐
 Giessing Th., St. Peder Str. 30 ☐ ☐ Cent. 1202
Farver, Kemikalier, fede og æteriske Olier og lign. Materialvarer til industrielt Brug.
Privatadresser og Telefoner: Se under Person-Registret.
 de Giglio Alfonso Havneg. 7 ☐ ☐ By 1158 y
 Gjertsen Th. Ravnsborg Tværg. 8 ☐ ☐ N554y
 Gjerulff H Gothersg. 109 ☐ ☐
Hovedplag af Wienermøbler fra Gemla Fabrikaktiebolag i Dio.
 Gleitsmann ET, Akts., Jærnbaneg. 6 B ☐ ☐ Cent. 8486
 Gorriksen Jacob, St. Jørgens Allé 4 ☐ ☐ V 2841 y
 Gottschalck Oscar E Dronn. Tværg. 25 ☐ ☐ Palæ 500
 Goudsmit A Jun. Gl. Kongev. 176 ☐ ☐ V 3080
 Gravengaard Th., Akts., Peder Skrams G. 10 ☐ ☐ By 794y
 Gredsted-Albrechts Ahlmansg. 6 ☐ ☐
 Gress Carl Walkendorffsg. 20 ☐ ☐ By 2317
 Gress Ferdinand Walkendorffsg. 22 ☐ ☐ By 2875 x
 Grün Ferd. Stormg. 35 ☐ ☐ Cent. 2482
 Guttermann Isidor Badstuestr. 13 ☐ ☐ Cent. 2310
 Gotzschel Eduard Bülowsv. 12 ☐ ☐ Cent. 7908
 Halby Marinus Reventlowsg. 14 ☐ ☐
 Hamann Viggo Kompagnistr. 27 ☐ ☐ Cent. 2505
 Hannibal Vilh. Hostrupsv. 12 ☐ ☐ Cent. 3947
 Hansen Adolf, Cort Adelers G. 2 ☐ ☐ By 9x
 Hansen Alf. Gl. Kongev. 102 ☐ ☐ Cent. 4806
Sydrugter og Konserver.
 Hansen Chr. Harsdorffsv. 6 B ☐ ☐ Cent. 7970
 Hansen Chr. Borgerg. 11 ☐ ☐ Palæ 1479y
 Hansen Chr. Rebekav. 16 Hell.
 Hansen Edvard, Chr. Richardts V. 2 ☐ ☐ N 1748 x
 Hansen Georg E Istedg. 14 ☐ ☐
 Hansen K. Arn., Herluf Trolles G. 2 ☐ ☐ By 3400
 Hansen Lauritz Folkvarsv. 2A ☐ ☐ Gh. 1080
 Hansen L Lind Blaagaardsg. 18 ☐ ☐ N1895y
 Hansen Peder, N-Søgade 15 B ☐ ☐ Cent. 6340
 Hansen Peter Grundtvigsv. 18 ☐ ☐ V 2081
 Hansen Robert Vodroffsv. 58C ☐ ☐ N 792x
 Hansen Theophilus Sofiev. 3 ☐ ☐ N 444x
 Hansen Victor Fælledv. 15 ☐ ☐ N 296
Legetøj - Galanteri
Fajance - Porcelæn - Lædervarer.
 Harms Edw. Teglgaastr. 13 ☐ ☐ Cent. 6246
 Heckscher Julius og Johan S Thomsen st. Kirkestr. 1 ☐ ☐ Cent. 7308
Repr. for Aktieselskabet Mogensen & Dessaus Vaverier i Odense.
Assuranceforretning.
 Hedegaard Johs. Jagtv. 2 ☐ ☐
 Heimann Isidor & Co. Colbjømsensg. 5 ☐ ☐ Cent. 1516
 Henckel & Westergaard Holsteinsg. 20 ☐ ☐ Ø 1623x
 Henriksen Ludv. L Vendersg. 20 ☐ ☐ By 3777
Klædevarer og Føerstoffor.
 Herdahl Sophus Fjords Allé 22 ☐ ☐ N 1184 y
 Herforth Poul Vimmelskafte 45 ☐ ☐ By 4476
 Herschind Frands Vesterg. 7 ☐ ☐ By 847y
 Hertz Emil Havneg. 7 ☐ ☐ Cent. 171, 172 & 1173
Agentur i Kul, Cokes, Oliefrø, Lamp og Jærn.
 Hertz Magnus, Akts., Værnedamsv. 15 ☐ ☐ Cent. 9810
 Hertz Martin, Adolphsensg. 6 ☐ ☐ St. 333
 Hertz Oluf Strandg. 4 ☐ ☐ Cent. 1173
 Hinz A, Holbergsg. 16 ☐ ☐
 Hieronimus IC Fiolstr. 11 ☐ ☐ Cent. 9334
 Hjort Emil. Gl. Mont 14 ☐ ☐ By 3801
 Hoff Alfred Malmogade 6 ☐ ☐ Cent. 4329
 Holch Svend Tordenskjoldsg. 3 ☐ ☐ By 558x
 Holm Hans Nyelandsv. 52 ☐ ☐ Gh. 741 v
 Holst Jantzen & Co. Ny Aaboulevard 4 ☐ ☐ Tg. 776 x
 Holtz M Hauserg. 11 ☐ ☐ Cent. 1907
 Hossy Jean Jømsborgv. 15 Hell.
 Hurwitz Jul. Helgølsensg. 7 ☐ ☐ V 2747y
 Hurwitz Leo Colbjømsensg. 6 ☐ ☐ V 2736y
 Huus A Wolmer Lykkesh. Allé 14A ☐ ☐ V 2910x & V 3193
 Hyllestad Nic. (Gustafsbergs Fafancefabrik) Istedg. 4 ☐ ☐ V 2627
 Hülse Herm. H, Gl. Strand 26 ☐ ☐ By 995 y
Britt. Metalvarer, Isenkram, Ure.
 Høegh-Guldberg J Brolæggerstr. 5 ☐ ☐ Cent. 5533
 Høimark Johs. Vesterbrog. 39 ☐ ☐ V 1462
 International Kommissionsforr., Akts., Julius Bloms G. 33 ☐ ☐
 Iversen Johannes Nørrebrog. 29 ☐ ☐ N 232x
 Jacobsen A Antonig. 7 ☐ ☐ By 1421y
 Jacobsen Axel Teglgaastr. 12 ☐ ☐ Cent. 8545
 Jacobsen C A Lindhardt Reventlowsg. 30 ☐ ☐ Cent. 8980
 Jacobsen Carl Holbergsg. 22 ☐ ☐ Cent. 4219
 Jacobsen Chr. & Co. Linnésg. 16 B ☐ ☐ Cent. 1461
 Jacobsen Hans E, Gl. Kongev. 3 ☐ ☐ Cent. 3641
 Jacobsen JJ Rosengarden 10 ☐ ☐ By 1451y
 Jacobsen Johan Nørrebrog. 43 ☐ ☐ Cent. 2519
 Jacobson Diedrich, Gl. Kongev. 68 ☐ ☐ Cent. 9787
 Jakobsen Magnus Nikolajg. 7 ☐ ☐ Cent. 2366
 Jensen Adolf Pilestr. 51 ☐ ☐ By 851y
 Jensen Alfred Petersborgv. 1 ☐ ☐
 Jensen Carl H & Co. Halls Allé 9 ☐ ☐ V 1951y
 Jensen H Ny Carlsbergv. 23 ☐ ☐ Cent. 5224
 Jensen Henrik Islands Brygge 1 ☐ ☐ Am. 330
 Jensen J Gothersg. 42 ☐ ☐ Cent. 7264
Prøvelager af Isenkram.
 Jensen J A Classensg. 45 ☐ ☐ Ø 1745 y
 Jensen J Chr. N-Farimagsg. 41 ☐ ☐ Cent. 163
 Jensen Knud Kjøbmagerg. 22 ☐ ☐ By 4276
 Jensen Volmer Kjøbmagerg. 22 ☐ ☐ By 3737
 Jeppesen Rasmus Østrup Longangsstr. 21 ☐ ☐ Cent. 4993
 Jespersen J Vesterbrog. 68 ☐ ☐
 Jespersen L C Fjords Allé 20 ☐ ☐ N 1615 x
 Johnsen F, Ø-Farimagsg. 20 ☐ ☐ Ø 1636
 Johnsen Kaare Skinderg. 21 ☐ ☐ Cent. 8972
 Juul Chr. V Overg. o. V. 98 ☐ ☐ By 2758y
 Juul Harald, Herluf Trolles G. 3 ☐ ☐ Cent. 8670
 Juul Johs. Heibergsg. 18 ☐ ☐ By 337 y
 Juul-Jensen CW Vesterbrog. 44 ☐ ☐ V 3144
 Juul-Petersen Karl Amagerbrog. 251 ☐ ☐ Am. 217 y
 Jürgensen Th. Tordenskjoldsg. 14 ☐ ☐ By 277 y
 Jørgensen Iver H, N-Søgade 9A ☐ ☐ By 4509
 Jørgensen Lauritz Gernersg. 11 ☐ ☐ Palæ 128y
Repræsentant for Chokoladefabr. Globus og Tobler & Co., Bern.
 Jørgensen P A Hyskenstr. 12 ☐ ☐ By 1140y og Reservetelefon. Træffes personlig 3-6.
 Jørgensen Sophus Thorvaldsensv. 4 ☐ ☐ Cent. 8546
Ag. f. Akts. Bloch & Andresen, Fredericia.
 Kaas-Assam Axel Sønderg. 33 ☐ ☐
 Kanitz E Frederiksborgg. 32 ☐ ☐ Cent. 4824
 Kanter N Vendersg. 22 ☐ ☐
 Kaufmann's fh. Emil Eftf. Skinderg. 27 ☐ ☐ Cent. 1477
 Kiehn C F, Gl. Kongev. 1 C ☐ ☐ Cent. 9076
 Kiellerup H Kattesundet 12 ☐ ☐ By 1603 x
 Kierboe Axel & Co. Krystalg. 30 ☐ ☐ Cent. 208
 Kjeldsen Søren, Gl. Mont 14 ☐ ☐ By 345
 Kjølhed Th. Rosenv. Allé 22 ☐ ☐ Ø 497 x
 Klindt H Jærnbaneg. 3 ☐ ☐ Cent. 460
 Klussmann H A Nansensg. 55 ☐ ☐ By 5029
 Knudsen Niels Ny Kongensg. 16 ☐ ☐ Cent. 8690
 Koch, Magnusson & Co, Akts., V-Voldg. 8 ☐ ☐ By 369
 Kohl A C C v. Forchhammersv. 8 ☐ ☐ Cent. 8706
 Kongstad Julius, Gl. Kalkbrænderiv. 18 ☐ ☐ Cent. 2305
 Koppel Morris Dannebrogsg. 3 ☐ ☐ V 1239
 Kortzau T Steengaards Allé 21 Hell.
 ☐ Hell. 789 y
 Krickhuhn F Jærnbaneg. 4 ☐ ☐ By 2606
 Kriebel H Linnésg. 16 A ☐ ☐ By 916 y
 Krog N G Sortedamsg. 11 ☐ ☐ N 676y
 Kuba Albert Thorvaldsensv. 8 ☐ ☐ V 2946x
 Küster Chr. Østerg. 33 ☐ ☐ By 1263u
 Landboernes Kommissionskontor & Cykle-Import ved H Poulsen Lavendelstr. 16 ☐ ☐ By 1454y
 Lange Carl Kjøbmagerg. 55 ☐ ☐ By 2781x
 Lange Lawrence, Ø-Fasanv. 73 ☐ ☐
 Lange & Raaschou Brolæggerstr. 2 ☐ ☐ Cent. 9977
 Larsen A Folmer, N-Farimagsg. 35 ☐ ☐ By 5145y
 Larsen A Johnson Godthaabsv. 31 ☐ ☐ Gh. 297y
 Larsen Aksel W Holbergsg. 16 ☐ ☐ Cent. 7423
 Larsen Axel Falk-, Herluf. Trolles G. 19 ☐ ☐ By 4350
 Larsen Carl A Blaagaardsg. 11 ☐ ☐
 Larsen H & Co. Graabrødret. 17 ☐ ☐ Cent. 5906
 Larsen J N F, N-Voldg. 38 ☐ ☐ Cent. 9181
 Larsen L I Pilestr. 33 ☐ ☐ Cent. 9217
 Larsen Peter S Forhaabningsh. Allé 18 ☐ ☐ V 1579y
 Larsen Walter & Co. Raadhusstr. 11 ☐ ☐ Cent. 8118
 Lassen Emil Longangsstr. 16 ☐ ☐ Cent. 9112
 Laursen Th. Fælledv. 24 ☐ ☐ Cent. 6970
 Lemche Vilh. Læxeg. 6 ☐ ☐ By 2482
 Lemvig-Müller A C Vesterbrog. 12, 14 ☐ ☐ Cent. 532
 Lendorf Chr. H Nørreg. 34 ☐ ☐ Cent. 3510
Representation af udenl. Huse.
 Levig Rud., N-Voldg. 8 ☐ ☐ Cent. 8480
 Levin BA & Co. Amager. 21 ☐ ☐ Cent. 2004
 Levin Julius st. Kongensg. 45 ☐ ☐ Cent. 7965
 Levinsen's Aug. T. Eftf. Amager. 14 ☐ ☐ Cent. 1036
 Levinsen Aug. T. juni. Bredg. 27 ☐ ☐ Cent. 5801
Firma Levinsen & Wolff.
 Levinsen Chr. T, Cort Adelers G. 10 ☐ ☐ By 125
 Loch Herman Solvg. 20 ☐ ☐ Palæ 10 y
 Lohse Ernst C & Co.'s Eftf. N-Voldg. 6 ☐ ☐ Cent. 561
 Loldrup Fred. Kjøbmagerg. 25, 27 ☐ ☐ By 2704y
 Lorenzen E H & Co. Jærnbaneg. 4 ☐ ☐ Cent. 2579
 Lotinga N Mysundeg. 9 ☐ ☐
 Lublin E Monterg. 3 ☐ ☐ By 1311y
 Lublin Jules Kompagnistr. 6 ☐ ☐
 Lund Hans E Frederikssundsv. 17 ☐ ☐ Tg. 453
 Lund V Vesterbrog. 79 ☐ ☐ V 877y
 Løwenstein F T Østerbrog. 134 ☐ ☐ Ø 1322x
 Madsen H J Helgolandsg. 9 ☐ ☐ Cent. 5132
 Madsen T C Kjøbmagerg. 31 ☐ ☐ By 1699
 Maison française, Marino & Co., Akts., (Wilhelm Schultz) St. Peder Str. 27 ☐ ☐ Cent. 6765
 Malm Axel Pilestr. 39 ☐ ☐ By 3222

Margolinsky Julius H, Ved Stranden 16 ☐ Cent. 588
 Matthiesen Heinr. M Colbjornsen. 3 ☐ V 2635
 Mayland Erik C Forhaabningsh. Allé 37 ☐ Melchior Martin Graabrødret. 14 ☐ Cent. 7014
 Meyer A & I Prinsesse Maries Allé 1 ☐ Cent. 9321
 Meyer Axel Vesterbrog. 65 ☐ Cent. 1489
 Meyer E, H C Ørstedes V. 48 B ☐ N 797
 Meyer Emil Mik. Heibergsg. 16 ☐ Cent. 2205
 Meyer Peter Boldhusg. 6 ☐ By 3567
 Meyer William Ny Kongensg. 18 ☐ By 1438 x
 Michelsen Paul & Co. Holbergsg. 16 ☐ By 228
 Mogensen Alexand. W. Johnstrups Allé 2 ☐ N 1649 y
 Mortensen P Bangertsg. 1 ☐ N 22 x
 Müller Harald Fredericiag. 16 ☐ Palæ 327
 Møller Axel Thorvaldsenstr. 28 ☐ V 381
 Møller Johan Løngangsstr. 16 ☐ Cent. 9412
 Møller Joh. Th. Ved Stranden 6 ☐ Møller Mads Kochsv. 6 ☐ Cent. 8903
Repræsentant f. Georg Bestle, Kbhvn.
 Møller N Olaf & Co. Niels Hemmingsens G. 21 ☐ By 849 y
 Møller R, Westend 18 ☐ Nadelmann I Istedg. 60 ☐ V 1681x
 Nathan Louis & Co. st. Kongensg. 19 ☐ Palæ 822x
 Nathansohn N, H C Ørstedes V. 61 ☐ N 1461 y
Alle Arter Postkort en gros.
 Neckelmann Hother Studiestr. 7 ☐ By 150
 Nickels E F Pileallé 19 ☐ V 1323 y
 Nielsen Arthur Holm. Kan. 30 ☐ By 1285 x
 Nielsen Brodr. I. Colbjornsen. 10 ☐ Cent. 1832
 Nielsen Chr. Vesterbrog. 9 B ☐ Cent. 8674
 Nielsen Christian Faxeg. 7 ☐ Ø 789 x
 Nielsen Edv. Vendersg. 11 ☐ By 4357
 Nielsen Einar Frdbg. Brødeg. 3 B ☐ Gh. 1021 y
 Nielsen Emil P St. Jakobs G. 14 ☐ Ø 588
 Nielsen E Magn. Gothersg. 151 ☐ Cent. 875
 Nielsen Even Lemchesv. 3 Hell. ☐ Hell. 266
 Nielsen H J N, N-Farimagsg. 39 ☐ By 5149 u
 Nielsen Lauritz N-Sogade 49 B ☐ Cent. 7808
 Nielsen Lauritz Ny Kongensg. 16 ☐ Cent. 8690
 Nielsen R Dybbøls. 61 ☐ V 5061 y
 Nielsen S Flensborgg. 47 ☐ V 1169
 Nielsen Thorvald Gl. Jærnbanev. 48 Valby ☐ Vb. 206
 Nielsen T T Ny Toldbodg. 8 ☐ Cent. 8020 & 8033
 Nielsen Viktor Vimmelskæftet 45 ☐ Cent. 922 & 942
 Nissen Christoph H Nyhavn 45 ☐ Palæ 1011
 Nissen Erik C Dr. Abildgaards Allé 15 ☐ N 1070 y
 Nordisk Import-Hus ved A Jørgensen Pug-gaardsg. 15 ☐ By 810 x
 Nystrom Harald Tordenskjoldsg. 23 ☐ By 116 y
 Nøhrmann G L E Kristen Bernikows G. 2 ☐ Odense Holger Holsten. 51 ☐ Ø 1948x
 Ohlsen Edvard Havneg. 3 ☐ Cent. 4555
 Olsen Carl Vesterbrog. 123 ☐ Cent. 3324
 Olsen Hans Hauchsv. 12 ☐ Cent. 5511
 Olsen O Chr. Sofiev. 7 ☐ N 1170 y
 Oppenheim Frank M Krystalg. 4 ☐ By 2179 x
 Otzen Edvin Tagensy. 44 ☐ Pade Sophus st. Kongensg. 19 ☐ Palæ 822x
 Parbst Victor Vendersg. 10 ☐ Cent. 4641
 Paulsen L & Co. Dronn. Tværg. 3 ☐ Cent. 6090 med Omstill. til Cent. 6091, 92 & 93
Korn & Foderstoffer, Kaffe, Te, Cacao, Kolonial, Sydfrugter og alle asiatiske Produkter samt amerikansk Træ.

Paulsen & Vium Forchammersv. 25 ☐ V 2976x
Fra April: Se Vejviserens Tillæg.
 Petersen Chr., Chr. d. 9. G. 7 ☐ Cent. 2253
 Petersen Hans, H C Ørstedes V. 38 ☐ V 909
 Petersen Laurids Istedg. 17 ☐ V 2641
 Petersen Magnus Ny Adelg. 4 ☐ Cent. 3601
 Petersen V Studiestr. 27, 29 ☐ By 809 y
 Pfefferkorn P R Vodroffsv. 13 ☐ V 3638
 Philipsen Arnold Havneg. 47 ☐ Cent. 4405
 Philipson Soph. St. Peder Str. 30 ☐ Cent. 5261
 Philipson Victor st. Kongensg. 88 ☐ Cent. 3502
 Piper Axel E, L J Brandes Allé 18 ☐ N 1238
 Polack Martin Frederiksborgg. 50 ☐ Cent. 3812
 Poulsen Alex Amicisv. 4 ☐ Cent. 6417
 Fra 1 Februar Frdbg. Allé 5 ☐ Stageri- og Landbrugsprodukter.
 Predbjørn Herm. Abro-Toldbodv. 46 ☐ Palæ 534y
Repræsentant for A W Blaescke, Berlin. Gummivaren- og Verbandsstoff-Industrie.
 Rabitz & Jørgensen Kompagnistr. 37 ☐ Cent. 8915
 Rasmussen Charles Herluf Trolles G. 19 ☐ By 4350
 Rasmussen Chr. Vesterg. 29 ☐ Cent. 4516
 Rasmussen N P Gl. Kongev. 152 ☐ Rasmussen Otto Vesterbrog. 51 ☐ „Res“, Akts., Løngangsstr. 25 ☐ Rickmann Holger Vendersg. 14 ☐ By 5225 y
 Ringe Th. Mathildev. 18 ☐ Ringsted & Semler Løngangsstr. 23 ☐ Cent. 6977 & 7061
 Rodenberg Fr. Colbjornsen. 8 ☐ Cent. 8401
 Roloff Fr. Vesterbrog. 69 A ☐ V 1392 x
 Rossing's E Pingel Eftf. ved Knud Steen Walkendorffsg. 3 ☐ By 2029x
 Rubin Hugo Petersborgv. 1 ☐ Ø 1164
 Telegramadr. „Rubinhuge Kjøbenhavn“ Agent for udenlandske Huse.
 Runden Wilhelm Cort Adlers G. 8 ☐ Cent. 1686
 Rüssel & Co. Vesterg. 26 ☐ Cent. 3952
 Romeling Louis v. L I Brandes Allé 15 ☐ Cent. 3434
 Salomonsen Georg M Fortunstr. 5 ☐ Cent. 5391
 Salomonsen Harry O Fortunstr. 5 ☐ Cent. 5391
 Salomonsen Jacob N-Voldg. 54 ☐ By 1611x
 Salomonsen Martin, Niels Juels G. 9 ☐ Cent. 4427
 Salomonsen Svend Felix Tordenskjoldsg. 27 ☐ Cent. 1713
 Samuel Oscar Larsen & C L Pedersen City-passagen ☐ Cent. 8234
 Sandberg A, Helgolandsg. 9 ☐ Cent. 2701
 Schaap J V Hørholm. 34 ☐ Tg. 720
 Schantz-Christensen C, Cort Adlers G. 4 ☐ By 9 y
 Schertiger W, N-Frihavng. 52 ☐ Ø 123 u
 Schiørring Jakob, N-Farimagsg. 74 ☐ Cent. 8873
 Schmidt A Magius Rosengaarden 9 ☐ By 2051 y
 Schmidt Emil Rosengaarden 9 ☐ By 2051 y
 Schmidt O J Chr. Laxeg. 4 ☐ By 2934
 Schmidt Ove Dronn. Tværg. 55 ☐ Cent. 977
 Schmidt Vilh. Nørrebrog. 158 ☐ Schrøder Th. Frøken Wiedeweltsg. 28 ☐ Schubert Axel V Kompagnistr. 6 ☐ Cent. 9422
 Schultz Vilh. P, PederSkrams G. 26 ☐ By 207
 Schwirkmann K & Co. Chr.d. 9. G. 7 ☐ Cent. 6213
 Seaming Import- & Agenturforr., E Næsted Pilestr. 36 ☐ By 1702y
 Sevaldsen V. Chr. Winthers V. 25 B ☐ Cent. 7734

Sewerin C F Hortensiv. 5 ☐ V 2051
 Simonsen S, N-Voldg. 19 ☐ Cent. 4292
 Skovby Viggo Prinsesse Maries Allé 13 ☐ V 1801
 Springborg N, Akts., Nørreg. 2 ☐ Cent. 3564
 Steenbeck R Villemoesg. 43 ☐ Ø 1324x
 Steffensen Chr. Hellerupv. 8 Hell. ☐ Hell. 472x
 Stock J C B Halmtorvet 3 ☐ V 2695y
 Strengberg H P Holbergsg. 17 ☐ By 235
 Stroberg Carl Gl. Strand 46 ☐ Cent. 7948
Repr. f. Akts. Ringsted Guldstefabrik.
 Suhr E Raadhustp. 35 ☐ Cent. 8053
 Svendsen L Sverrigsg. 21 ☐ Am. 597y
 Sølling Carl, Dr. Abildgaards Allé 6 ☐ N 1473x
 Sørensen Carsten Falkonerallé 63 ☐ Cent. 5092
 Tandrup C V Absalonsg. 18 ☐ V 1127u
 Teknisk Import, Akts., Amagert. 21 ☐ Cent. 2004
 Terndrup Axel, Akts., Bülowsv. 32 ☐ Cent. 5778
 Terpager L A Ravnsborgg. 6 ☐ N 306
 Tixière S Løngangsstr. 37 ☐ By 1526y
 Thaarup Victor Mariendalsv. 64 ☐ Gh. 878y
 Thomsen Siegfried, Jacobys Allé 2 ☐ V 1790
 Thorup S Westend 6 ☐ V 1197y
 Tulinius K Zinns. 11 ☐ Ø 1244y
 Waagepetersen Brodr. Studiestr. 49 ☐ By 1747 y
 Vammen Johan A Gothersg. 29 ☐ By 3225
 Warthoe Emil & Søner Tordenskjoldsg. 9 ☐ Cent. 28
Droger, Kemikalier, Farver, Olier, Parfumer, Svampe, etc.
 Vedel V Kultortvet 10 ☐ By 82
 Vedel-Nielsen Aage, PederSkrams G. 26 ☐ Cent. 9425
 Wegener E H, N-Sogade 25 B ☐ By 1085
 Vestindisk Handelskompagni, Louis Wolf Gl. Mont 2 ☐ Cent. 3902 & 4095
 Wichmann Johs. Vesterbrog. 16 ☐ V 2682x
Fra April V-Boulevard 48 ☐ By 2652x
 Wilken Ernst Ny Kongensg. 15 ☐ By 25
 Wimmer F W & Co., Akts., Fredh. Kan. 2 ☐ By 3385
 Winding I, N-Frihavng. 47 ☐ Ø 200
 Winkel Gregers Aaboulevard 18 ☐ N 584x
 Winstedt W Citypassagen Østerg. 26 ☐ By 4756
 Winther P, St. Thomas Allé 6 ☐ V 678y
 With Viggo Heibergsg. 18 ☐ Cent. 3797
 Virtus, Akts., N-Voldg. 78 ☐ By 1077
 Vita Ore ved Andreasen Tingv. 5 ☐ Wøhnsen P D, Løngangsstr. 25 ☐ Wolff Knud Bredg. 27 ☐ Cent. 5801
Firma Willinsen & Wolff.
 Wolfsohn William St. Markus Sideallé 2 ☐ N 1089x
 Voss Vilh. Maglekildev. 3 ☐ V 747u
Repr. f. Akts. deforen. Tekstfab. i Aalborg
 Yde Peder Gl. Kongev. 155 ☐ V 2395x
 Zinck & Schrøder Skinderg. 45, 47 ☐ Cent. 3992
 Øberg Viggo, V-Voldg. 102 ☐ Cent. 6923

B. Købstæderne.

Aalborg:

Christensen Jacob ☐ 316 & 52
Søforsikring og Vare-Agentur.
 Marcussen Chr. ☐ 133 & 132, Stats ☐ 29
 Sloths Margarinel. Chr. Krogh ☐ 528

Aarhus:

Boldreel J C E Sønderg. 20 ☐ 881
 Brechner & Rose ☐ 49 & 1904
 Cohrt Poul ☐ 1720 og Maribo
Telegr.-Adr. „Cohrt Aarhus“. Kul, Raa-jærn. Materiel for Mose, Mark, Mergel og Industribaner. Art. for Vognfabr.
 Hjortshøj Jacob & Co. ☐ 122
Repr. for inden- og udenlandske Huse.
 Jydsk Agentur- & Kommissionsforr. ☐ 360,
 Stats ☐ 9, Privat ☐ 1970. *Telegr. Adr. As-mussen. Korn, Foderstoffer og Kolonial.*

Aarhus: (Fortsættelse)

Kohl S V Østerg. 1 **139**
Repræsentant for inden- og udenlandske Huse. Kolonial, Mel og Korn. Telegram-adresse: „Kohl“.

Kruse Søren Mejl. 49 **1606**
Telegramadresse „Kruse“. Repræsentation af udenlandske Huse i Kolonial- og Sydfrugtbranchen.

Møller J Th. & Co. **2260**
Artikler for Møller etc.

Petersen Christen **373**
Telegram-Adr.: Ellermann. Repræsenterer inden- og udenl. Huse.

Petersen Julius Skoleg. 9 **40**
Repræsentation af udenlandske Huse, specielt i Kolonialbranchen.

Ronne Jens **418**
Agentur i alle Kolonialvarer.

Schiwe-Hansen A **380**
 Tander Ingv. Studsg. 33 **699**

Esbjerg:

Hansen Carl **7**, Stats **26**
Agentur og Oplag for Det danske Petroleumsselskab og C W Obel Aalborg.

Hansen & Clausen **184**
 Jørgensen & Møller **255**
Agentur og en gros.

Faaborg:

Carlsen S **176**
Agentur- & Kommission i Artikler for Handel, Haandværk og Industri.

Frederikshavn:

Knudstrup N A **58**
Telegramadresse: „Nak“. Hovedoplag af: Otto Mønsted's Margarine, for Søby, Skagen, Læsø og Frederikshavn.

Hjørring:

Christensen Andreas **111**
Agentur i Kolonial & Hørkræm.

Kallundborg:

Gottschalk & Tillge **37 & 44**, priv. 47

Kolding:

Andersen Conrad **165**
 Neckelmann Chr. **166**
En gros Lager af Kokosgarn.

Maribo:

Christensen Chr. **36**
 Hasse Rudolph **192**

Nykjøbing S.:

Svane J P
Repr. f. Otto Mønsted & De d. Spritfabr.

Odense:

Nielsen Vilh. **174 & 1292**
 Olsen Henrik Toldkamret Speditions Kontor (8-4), Post Box 56, **1877**

Randers:

Bay Niels Chr. **251**
 Vilger N Nielsen **260**
Kolonial for Grossister og Detaillister.

Ronne:

Erthmann Johs. **149**
 Hansen H J **189**
 Jespersen Joh. Konsul **135**
Korn og Føderst. Telgradr. „Jespersen“

Skovgaard Th. **33**

Svendborg:

Sørensen Carl **477**, Stats **17**
Telegram Adresse „Merchant“ Korn og Føderstoffer. Kunstig Gødning.

Thisted:

Bendixen Ludvig C O **252**
Telegramadr.: „Agentur“. Repræsentant for: Wilh. Helstrup's Vinforr. & F C Bendixsens Tobaksfabr.

Vejle:

Christensen N Hjørring Havneg. 30

Akkumulatører.

A. Kjøbenhavn.

Accumulator-Fabrikken, Akts., Bureau Kjøbenhavn Vesterbrog. 34 **Cent. 2161 & V 3106**, Hovedkont. Berlin. Fabr. Hagen Westf. Havemann's Aage Eftf. (Chr. A Olsen) Boldhusg. 2 **Cent. 8597 & 8598**

Neergaard B Jærnbaneeg. 4 **Cent. 5268**
Akkumulatører fra Kölner Accumulatøren Werke, Gottfried Hagen.

Tvermoes & Abrahamson Raadmandsg. 43 **Cent. 7593**
Transportable Akkumulatører fra „Varta“ Accumulatøren G.m.b. H. Berlin. Ladestation forefindes.

B. Købstæderne.

Aalborg:

Henriksen N, Klostertorv 16 **796**
 „Vulkan“ Ingeniørfirmaet **304**

Nykjøbing F.:

Melgaard Anton **100**

Odense:

Dansk Akkumulator- & Elektro-Motor-Fabrik, Akts. **1423**
Eneste indenlandske Specialfabrik. Transportable Akkumulatører.

Slagelse:

Slots J Hansen **437**

Akkumulatorsyre.

Dansk Svovlsyre & Superphosphat-Fabrik, Kontor Slotsholmsg. 16 **Cent. 6388**

Akvarier.

Kbhvns Akvariefabrik Kompagnistr. 5 **By 2447y**
 Willumsen V (Gothersg. 133 **By 2530**)

Aarhus:

Aarhus Fuglehandel. A Petersen **2299**

Akvavit.

(se tillige Spritfabrikker)

A. Kjøbenhavn.

Danske Spritfabrikker, De, Akts., Borsen **Cent. 580**

Danske Spritfabrikker, De, fh. A Brøndum & Son, Akts., Snareg. 12 & 14 **Cent. 760 & 867**

Fortuna Spritfabrikken Gl. Kongev. 33 **Cent. 1427 & 4000**
 Telegramadresse „Fortuna“
Hobro Akvavit.

Gerner's Aug. Eftf. Nørreg. 7 **Cent. 7574**.
Hovedoplag af Aalborg Akvavit.

Jensen M V Bredg. 32 **Cent. 182**
 (Schou & Petersen)

Hovedforhandling af:

Brøndums Kommen-AKVAVIT

Aalborg { Taffel do.
 Kommen do.
 Fuselfri do.
 1/2 do. do.

Juhl & Friis Kronprinsesseg. 36 **Cent. 317**
 Indehaver R E Hartvig
 Forhdt. af Aalborg Akvavitter.

Kbhvns. Spritfabriker, Akts., Hovedkontor



st. Kongensg. 110 **Cent. 4131**
 Telegramadresse: „Fuselfri“.
 Aarhus Taffel Akvavit
 Aarhus Kommen Akvavit
 Aarhus Fuselfri Akvavit

Levinson Henrikst. Kongensg. 76 **Cent. 5537**
 Repræsentant f. Slagelse Spritfabriker.

B. Købstæderne.

Aalborg:

Danske Spritfabrikker, De, Akts. **18 & 1188**
 Electr.-Adr.: Sprit. Eneste Sølvmedalje for Akvavit og Brændevin paa Udstillingen i Kbhvn. 1888. Gulmedalje: Antwerpen 1894, Lübeck 1895 og Paris 1900. Specialiteter: Ægte Aalborg Akvavitter.



Aarhus:

Danske Spritfabrikker, De, Akts. **5**
 Jaster H C Mejl. 18 **161**



Gl. aflagret Akvavit
 Nr. 1.

Lagret paa Mudeirafade. Fin, mild, velmagende. Hovedoplag i Aarhus.

Kbhvns Spritfabrikker, Akts. (forhen Jens Ormslev) **6**

Fredericia:

Danske Spritfabrikker, De, Akts. **10**

Helsingør:

Helsingør's Spritfabrik, J L Tvede, Akts. **30**
 Spec.:



Kronborg-Akvavitter, fineste Sprit og Kogesprit. Rom, Cognac & Likører. Prima Helsingør Kornbrændevin.

Hjørring:

Olesen Thomas P **4**



Akvavitter, Brændevin, Sprit, Gær og Malt. Specialitet: Eksport Akvavit, original Aftapning, samt originale lagrede Akvavitter.

Grundlagt 1825.

Segelcke A R, Akts. **49**, Stats **14**
 Fine Tafelakvavitter, Brændevin og Sprit.



Nordisk Annoncebureau Kjøbmagerg. 38 ☐
 ☐ Cent. 593 & 594
 Direktør Albinus Larsen.
Annoncer modtages til alle Blade i hele Verden.

Nørrebro Annoncebureau, Akts., Blaa-
 gaardsg. 3 ☐ ☐ N 187

Paulsen Georg Vesterbrog. 17 ☐ ☐ Cent. 5443
 Salomon Hakon H Gothersg. 12 ☐ ☐ Cent. 7222 & 8222
 Salvador Bernhard Nørrebrog. 153 ☐ ☐ Tg.
 471x

Schiern Wilh. Frederiksborgg. 21 ☐ ☐ Cent.
 5344

Siboni Felix Frederiksborgg. 34 ☐

Soldath's Wald. Annoncebureau Rosengaard-
 den 11 ☐ ☐ Cent. 4490

Thornam Johs. N-Farimagsg. 57 ☐ ☐ Cent.
 782
*Annonceeksped. for Ugebladet, "Hjemmet",
 "Tidsskrift for Maskinvæsen" og "Tidsskrift
 for Ingeniør- og Bygningsvæsen".*

Trier's Emil Annoncebureau N-Voldg. 25 ☐ ☐
 Cent. 774
*Kontortid 9-7. Annoncer modtages til
 alle Blade i Ind- og Udland. Grdl. 1877.*

Tyvende Aarhundrede, Det, Akts., Dir. Johan-
 sen Hansen Frederiksborgg. 34 ☐ Cent. 3715
*Bureau for Reklame, Redaktion & Eks-
 pedit. af Teaterprogrammet, "Publikum".*

Weiss A Rolfsv. 1 ☐ ☐ Gh. 700x
 Wolff Aug. J & Co. Skinderg. 3 ☐ ☐ Cent. 4
 & 10104

Aug 2 Wolff & Pors

Ældste Annoncebureau i Norden.

Overslag og Katalog paa Forlangende.
 Skinderg. 3 ☐ ☐ Cent. 4 & 10104
 Wulff Helga Pilestr. 40 ☐ ☐ By 2771 x

B. Købstæderne

Aalborg:
 Aalborg Annoncebureau ☐ 1240 & 1600
 Jydsk Annonce- & Reklamebureau

Aarhus:

Buchtrup Preben ☐ 1166 & 1167

Preben Buchtrup

Reklame Bureauet

Søndergade 44, AARHUS.

Telefon 1166 & 1167.

Annoncer modtages til alle Blade.

Forlang ogsaa Tilbud fra mig.

Stenbæk II ☐ 1510

Specialitet: Annoncering om Artikler
 for Landbruget.

Weber & Sørensen ☐ 51

Odense:

Bureau "Lux" ☐ 1215

Odense Annoncebureau Kongensg. 15 ☐ 1425

Randers:

Andersen Chr. ☐ 26

Silkeborg:

Silkeborg Annoncebureau

Annoncer til alle Blade og Tidsskrifter.

Ansigtspleje.

Dohn Carla, N-Frihavng. 16 ☐ ☐ ☐ 55y
 Fischer Anna Dronn. Tværg. 10 ☐
 Ihle B Østerg. 60 ☐ ☐ By 870x
Amerikansk elektr. Vibrationsmassage.
 Jarfelt Laura Dronn. Tværg. 10 ☐ Palæ 1506
 Jensen A Amagert. 9 ☐ ☐ By 3212

Krogh & Christensen Vesterbrog. 10 ☐
 ☐ V 2692

Krogh & Christensen

Vesterbrog. 10 ☐ Telefon Vester 2692

Klinik for Sundhedspleje

Medicinske, antiseptiske Hovedbade
 samt Ansigtspleje i Forbindelse med
 elektr. Vibrationsmassage

Damefrisørsalon

Lottzfeldt Oscar Amagert. 15 ☐ ☐ By 3601
Specialatelier f. Borttagn. af Filipenser etc.

Møller Karen Frederiksborgg. 10 ☐ ☐ By 1810y
Med. Haarbehdl. Anbef. af Lager.

Nielsen Dagmar, N-Voldg. 102 ☐ ☐ By 2457x
*Medicinsk antiseptiske Hovedbade mod
 Huaraffald. Hygiejnisk Ansigtspleje.
 Bortfjernelse af generende Haarvækst
 ved Elektrolyse og Pasta.*

Olsen Helene Smalleg. 8 ☐ ☐ Gh. 884y (10-4)
 Petersen Johanne Blegdamsv. 138 ☐ ☐ 02080
 Ronne Kirstine Værnedamsv. 10 ☐ ☐ V 540
Elektrisk Vibrationsmassage.

Sørensen J R & Frue Amagert. 13 ☐ ☐ By 3177
 Wendrich D Krabbe- Kjøbmagerg. 16 ☐ ☐
 By 2969y

Wendrich Frederikke st. Strandstr. 10 ☐ ☐
 Palæ 1205y
*Klinik for Hudens og Haarets Pleje.
 Generende Haarvækst fjernes for stedse.*

Ansjoser.

Anchiovistorr. Norge ved H Petersen St.
 Peder Str. 18 ☐ ☐ Cent. 4773
 Bockelund V Ved Stranden 20 ☐ ☐ Cent. 241
 Gina Smiths Kristiania-Ansjoser.

Johannsen & Co. Dr. Abildgaards Allé 15 ☐ ☐
 Jørgensen Rudolph Knabrostr. 5 ☐ ☐ By 1039
Æneforhdl. for Aug. Thorne. Moss.

Larsen Lauritz, Ø-Farimagsg. 27 ☐ ☐ Cent. 1961
*Æneforhandling af: Moss Preserving Co.
 Ansjoser i Druke og Duaser.*

Lykkeberg P Teglggaardstr. 5 ☐ ☐ Cent. 8070
Ansjoser i alle Kvaliteter og Pakninger.

Opffermann CM Brolæggerstr. 11 ☐ ☐ Cent. 3086
 Petersen Erik, N-Farimagsg. 17 ☐ ☐ Cent. 1785

Kolding:

Jansen Th. & Pors ☐ 182
Egen Krydring og Neelagning.

Ansvarsforsikring.

L'assicuratrice Italiana, Uhelds-Forsikrings-
 Aktieselskab: Max Levig & Co. Havneg.
 9 ☐ ☐ Cent. 6700, Statstelefon 118
 Heimdal, Forsikrings-Aktieselskabet,
 V-Voldg. 89 ☐ ☐ Cent. 4795
*Forsikringer tegnes gennem Selskabets
 under Rubrikken: Tyveriforsikrings-
 selskaber anførte Repræsentanter.*

Internationalt Ulykkesforsikrings-Akts., Fre-
 deriksbergg. 23 ☐ ☐ Cent. 1051

Internationalt Ulykkesforsikrings-Aktieselskab

Carl Martens

Frederiksberggade 23 ☐ ☐ Cent. 1051.
**Ansvarsforsikringer for Automobil-
 Heste-, Hundeejere og Installatører,
 Husejere m. fl. tegnes til billige Præmier.**

„Zürich“, Ulykkesforsikr.- Akts. i Zürich:
 Svend With Kong. Nyt. 19 ☐ ☐ Cent. 4837
 Øvre-Rhinske Forsikrings-selskab i Mann-
 heim: Generalrepræsentant Egil Harboe,
 Niels Juels G. 11 ☐ ☐ Cent. 4462

Antikvitethandlere.

Andersen V L Smalleg. 6 ☐
 Bendix' J Eftf. Adelg. 77 ☐ ☐ Palæ 217
*Møbler i Renaissance, Rococo-, Louis XVI
 & Christian VIII Stil.*

Bruun O Bredg. 37 ☐ ☐ Palæ 318y
 Christensen W, Holm. Kan. 18 ☐ ☐ By 230x
 Christensen & Zahrtmann Frederiksborgg. 24
 Clausen Carl Østerg. 17, 19 ☐ ☐ Cent. 2249
 Cohn Isidor A, Niels Hemmingsens G. 6 ☐
Alle Arter Antikviteter. Moderne Kunst.

Due Emmy Krystalg. 19 ☐ ☐ By 672x
 Feldthusen E, Holm. Kan. 58 ☐ ☐ By 2877y
Antikviteter, Sølv og Porcelæn.

Gross Richard Bredg. 71 ☐ ☐ Palæ 784 x
Antikviteter i alle Brancher og Stilarter.

Hammer Alfred E Møller Børgerg. 80 ☐ ☐
 Palæ 457y
Køb og Salg af antikt Guld og Sølv.

Jansen B Nybrog. 8 ☐
 Jørgensen Hans Westend 7 ☐ ☐ V 1843y
 Marcus M st. Strandstr. 21 ☐ ☐ Cent. 3934
*Køb og Salg af Kunst- og Antikvitets-
 genstande (Møbler, Bronze, Sølv, Porce-
 læn, Glas, Malerier etc.)*

Nachemsohn Josef, Magasin d'Antiquités,
 Østerg. 15 ☐ ☐ Cent. 7287
Kunst- og Antikvitethandler.

Nathansohn Alfred Bredg. 3 ☐ ☐ Cent. 5126

*Alfred Nathansohn,
 Bredg. 3 og Palæg. 1 & 3. H.
 Telefon Cent. 5126.*



*Stort Udbalg af Sølv samt Møbler i
 Renaissance, Rococo, Louis XVI og
 Empire; Porcelæn, Fajance, Kobber,
 Messing og Oldsager. Rimelige Priser.*

Nicolaysen T M Klareboderne 14 ☐
 Nielsen Anina Kronprinsesseg. 22 ☐ ☐ Palæ
 1484x

Porcelæn, Fajance, Kobber, Sølv, Kry-
 stal, HedeboSyning, Møbler, gl. Rammer.

Petersen C J Kronprinsesseg. 4 ☐
 Petersen CL Nygade 1 ☐ ☐ By 2081
Antike Guld- og Sølvarbejder. — Plet.
 Salomon Isidor Tordenskjoldsg. 24 ☐ ☐ By 824x

Isidor Salomon

Tordenskjoldsgade 24 ☐ ☐ By 824x
 Old silver, gobelins tapestry, danish deco-
 rative furniture, dutch pictures, dresden,
 søvres porcelain, french, italian bronzes,
 old jewellery, northern archæological
 implements of flint, bronze, iron, narwhale
 teeth, iceland spar, coins, minerals. Pho-
 tographs of objects be sent on request.

Schendorff T L, Niels Hemmingsens G. 20 ☐ ☐
 Verdier H Grønneg. 41 ☐ ☐ By 1477y
*Righoldigste Lager af sjældne antike
 Møbler i alle Stilarter.*

Willumsen's L P Eftf., L Bang & A Mourit-
 zen, Holm. Kan. 36 ☐ ☐ By 2194y
Udvalg af Guld og Sølv.

Ørsted-Matsen H C, Akts., Holm. Kan. 28 ☐ ☐
*Antike Guld- og Sølvarbejder. — Plet.
 Spec.: Ægte Stene og sjældne Ædelstene.*

Apoteker.

Adelersborgg. 2 Hj. af Wedellsborgg. 80
St. 205 (Øresunds Apotek)
Amagerbrog. 143 80 Am. 119 (Sundby Ap.)
Amagerbrog. 246 80 (Sønderbros Ap.)
Amagervej 33 80 Cent. 1200 (Kbhvns. Løve
Ap.)
Bredg. 66 80 Cent. 4245 (Fred. Hosp. Ap.)
Falkonerallé 38 80 Cent. 3309 (Apoteket
Falken)
Fredensg. 5 80 Cent. 6105 (St. Johannes
Ap.)
Fredericiag. 57 80 Palæ 54v (St. Pauls Ap.)
Frdlg. Allé 42B 80 V 865 (Allé Ap.)
Frederiksbergg. 1A 80 Cent. 597 (Gl. Torvs
Ap.)
Frederikssundsv. 112 80 Tg. 240 (Brønd-
høj Ap.)
Gl. Kongev. 165 80 Cent. 2639 (Frdlg. Ap.)
Godthaabsv. 4 80 Gh. 453 (Ap. Godthaab)
Godthaabsv. 58 80 Gh. 6 (Fasan Ap.)
Gøthersg. 35 80 Cent. 7917 (Hjorte-Ap.)
Holbergsg. 11 80 Cent. 7351 (Krone Ap.)
Istedg. 24 80 Cent. 2810 (St. Matthæus Ap.)
Istedg. 132 80 Cent. 3961 (Istedgades Ap.)
Jærnbanev. 6 Gjentofte 80 Gjent. 156 (Gjen-
tofte Ap.)
Kjøbmagerg. Hj. af Kronprinsensg. 80 Cent.
962 & 955 (Vaisenhus Ap.)
st. Kongensg. 25 80 Cent. 1168 (Hof-Ap.)
Korsg. 45 80 Cent. 3674 (Blaagaards Ap.)
Kultor Hj. af Frederiksbergg. 80 Cent.
3050 (Nyt Ap.)
Langg. 49 Valby 80 Vb. 226 (Valby Ap.)
Lindegaardsv. 51 Charlottl. 80 Ord. 4 (Or-
drup Ap.)
Lipkesg. 28 80 Ø 564 (Gefions Ap.)
Lyngby Hovedg. 60 Lyngby 80 Lyngby 96
(Lyngby Ap.)
Ny Østerg. 4 80 By 1304y (Homoopatisk Ap.)
Nørrebrog. 53 B 80 (Griffenfeldts Ap.)
Nørrebrog. 22 80 Cent. 3730 (Nørrebros Ap.)
Nørrebrog. 142 80 Tg. 332 (St. Stefans Ap.)
Nørrebrog. 184 80 Tg. 1008 (Stjerne Ap.)
N-Parimagsg. 1 80 Cent. 706 (Jærnbane
Ap.)
N-Parimagsg. 63 80 Cent. 3836 (Parimagsg.
Ap.)
Smalleg. 46 80 Gh. 478 (Smallegades Ap.)
Strandboulevard 61 80 Cent. 1300 (Frihavns
Ap.)
Strandv. 165 Hell. 80 Hell. 298 (Hellerup Ap.)
Taarbæk Strandv. 88 Klphg. 80 Bellevue 62
(Taarbæk Ap.)
Torveg. 19 80 Cent. 880 (Christianshavns
Ap.)
Vesterbrog. 33 80 Cent. 8266 (Steno Ap.)
Vesterbrog. 72 80 Cent. 2819 (Vesterbro
eller Ørne Ap.)
Vesterbrog. 124 80 Cent. 3175 (Sorte Hests
Ap.)
V-Voldg. 86 80 Cent. 8109 (Raadhus Ap.)
Ågirsg. 55 80 Tg. 855 (Ågirsg. Ap.)
H C Ørstedsv. 19 B 80 Cent. 5107 (H C
Ørstedsv. Ap.)
Østerbrog. 48 80 Cent. 6764 (Østerbros Ap.)
Østerbrog. 110 80 Ø 706 (St. Jakobs Ap.)
Ø-Parimagsg. 6 80 Cent. 6803 (Sølvtorvets
Ap.)
Østerg. 18 80 Cent. 41 (Svane Ap.)
Østerg. 58 80 Cent. 79 (Kong Salomons Ap.)

Apotek-Artikler og -inventar.

Andersen & Maus Nyhavn 20 80 Cent. 5240
*Specialiteter: Blikkesker, Salvekrukker,
Tuber og Gummivarer.*
Arbo-Bähr & Co. Vodroffsv. 4B 80 Cent. 4600
*Standbeholdere, Uensiler & Rekviziter.
Damplaboratorier for Apotekere.*
Brahm & Lehrmann Valdemarsg. 17 80 Cent. 2605
Egen Paamalings- og Indbrændingsanst.
Holmegaards Glasværk Nyhavn 12 80 Kontor
& Lager 80 Cent. 4719, Udsalg 80 By 240y
Hygom & Seedorff Klosterstr. 6 80 By 4500

Petersen Thorvald Lager Strandparksv. 10
Hellerup 80 Hell. 501 Kontor Stormg. 6 80
80 Cent. 7535 Kontortid 9-5.
*Blanke & emaillede Lin- & Blytuber,
Gummivarer, kem. Glas- & Porcelans-
artikler til Priser uden Konkurrence.
Forlang Tilbud.*

Warthoe Emil & Sønner
Tordenskjoldsg. 9 80 Cent. 28

Arbejdsanvisnings- og Husgerningskontorer
(se tillige Fæsteforretninger)

"Absalon" Absalonsg. 7 A 80 V 1241
Ammonsens E Nansensg. 16 80 By 5020x
Andersen E. H C Ørstedsv. 49 B 80 N 1680x
Flinke Koner anvises.
André J Westend 13 80 V 608x
"Arken" Studiestr. 8 80 By 2103y
Back K M P Vesterbrog. 66 80
Barkov Jensine S-Boulevard 49 80 V 1957x
Block-Christensen H Nansensg. 74 80 By
5017x
Domus Solvg. 97 80 By 306
Eihye A E Røgensg. 20 80
Frederiksen Anna st. Kongensg. 100 80
Cent. 3461
Frost A Kochsv. 46 80 V 3160
Halberg Sara, St. Peder Str. 33 80 Cent. 2318
Kokke, Kogefjr., Tjenere, Buffetjfr. etc.
Hansen A Skytteg. 21 80 N 1454x
Hansen Anna Laxeg. 18 80 By 2171
Heger A Ryesg. 131 80 Hjornet af Øster-
brogade 25 80 Ø 1026
Husgerningskontoret N-Frihavns. 34 80
Ø 530x
Flinke Koner til Vask og Rengøring.
Jensen C Borgerg. 62 80 Palæ 73y
Jensen M Laxeg. 31 80 By 1650x
Flinke Koner. Husk Telefonnumret.

Jensen Marie Griffenfeldtsg. 28 80 N 1381y
Kbhvns kommunale, Guldbærgsg. 26 80 Cent.
4895, 4896 & 7148, (mandl. Afd.). 80 Cent. 1768
& 1769 (kvind. Afd.) Fil. I: Badstuestr. 17 80
80 Cent. 9408 (kvind. Afd.) Fil. II: Valde-
marsg. 28 80 V 1428 (kvind. Afd.), 9-1, 4-7.
Kbhvns. Tjenestepige forening Rosengaarden
14 80 By 3182 (10-6)
Klingspor Henriette Oehlenschlägersg. 5 80
V 352
Kraiberg A, N-Voldg. 42 80
Kryger Emil St. Thomas Allé 17 80 V 2385
Köhler E Holsteinsg. 2 80 Ø 1495x
Laursen Anna, N-Parimagsg. 70 80 By 1369y
Laursen H Vejleg. 2 80 Ø 2184x
Lindqvist M Klerg. 1 80 Palæ 140x
Merling Anton, H C Ørstedsv. 22 B 80 V
2965y
Nielsen A Baggensg. 13 80 N 360
Flinke Koner anbefales daglig.
Petersen V Biilovs. 32A 80 N 1791v
Poulsen C Engtoftv. 8 80 V 5051y
Rasmussen K S, Henrik Ibsens V. 1 80
Sorensen S Nansensg. 69 80

Arbejdstøj.

Binzer's F E Eftf. Brolæggerstr. 12 80 By
2272
Møller Viggo C Grønneq. 2 80 Cent. 3907

Arkitekter.

A. Kjøbenhavn.

(De med * betegnede har Kunstakademiets
Afgangsbevis eller en tilsvarende Aner-
kendelse)
* Ahlmann V Christiansv. 8 Hell. 80 Hell. 571x
* Amberg H C Tordenskjoldsg. 5 80
* Amt Einar Gl. Strand 52 80 By 4372
Ambye A Strandboulevard 62 80 Ø 71
* Andersen A M Rahbeks Allé 20 80
Andersen C T Upsalag. 16 80
* Andersen H C, O-Sogade 106 80
* Andersen Ludv. Nylandsv. 107 80 Gh. 500
Andersen Thorv. Odenseg. 25 80

Appel F, Chr. Winthers V. 25A 80
Arboe Th., Ths. I Ahlmanns Allé 11 Hell.
* Arntzen C A Frederiksbergg. 24 80
* Backer P Villa Grøns Amager Landev.
Kastrup 80 Am. 176y
Bagger Julius Vesterbrog. 91 80 Cent. 2334
* Banke N Classensg. 17 80 Ø 2217
Baumann Poul Torveg. 4 80 By 2672y
* Bech M C, Malmøgade 10 80
* Beenfeldt Thor Vodroffpl. 6 80 V 934x
Benthien Chr. Lindegaardsv. 40A Charlottl.
Benzon N Valdemarsv. 14 Charlottl.
* Berg Axel Børg. 8 80 Cent. 7760
* Bergmann R L Colbjørnsensg. 7 80
Berthelsen Alf, Fredericiag. 16 80 Cent.
1170, forhen Bredg. 33.
Kontortid 9-4, personlig 12¹/₂-2.
Berthelsen H Dahlerup, Schlegels Allé 4 80
V 1824x
Berthelsen J Landbo, Amagerbrog. 113 80
Am. 583y
* Bertram V A E Colbjørnsensg. 20 80
Bidstrup H Forchammersv. 31 80
Bilfeldt Oskar Hornbækg. 1 80
Birkmand Vald. Richelieus Allé 4 Hell.
80 Hell. 886x
* Blytmann E Aaboulevard 16 80
Bonden Lyberg Solvg. 12 80 Palæ 171x
*Møbelarkitekt ved Nordisk Arkitektur-
og Tegnebureau. Udgirer af Værket
„Møbler for alle Hjem“.*
* Borch C Leuning, N-Voldg. 16 80 Cent.
7038
* Borch M Aaboulevard 38 80 Cent. 5266
Borning N F V Vodroffsv. 19 80
Borring Knud Bregnev. 39 Gjentofte
Borup F Østerbrog. 62 80 Ø 689x
Boserup Eiler, Niels Ebbesens V. 17 80
* Brandstrup C Annasv. Charlottl. 80 Ord. 655
* Brandt Alfred Gersonsg. 33 Hell. 80 Hell.
815x
Brink Martin Tagensv. 33 80 Tg. 760
* Brummer Carl Østerbrog. 46 80 Ø 234
* Bruun L P V Nybrog. 26 80
Bræstrup Cosmus Aaboulevard 1 80 N 1047x
* Brønnum Knud Heibergsg. 18 80 By 337x
* Bugge Aage Østerbrog. 3 80 Ø 2235y
Bunch Erik st. Kongensg. 83 80 Palæ 305
* Bonecke P C Vestmannag. 1 80
* Bottger F C Sortedamsv. 65 A 80
Christensen Chr. Vinkelv. 17 80 N 1279v
Christensen Chr. Prinsesse Maries Allé 11 80
V 984y
* Christensen Frederik St. Markus Allé 4 80
N 1232
* Christensen N C Østerbrog. 19 80 Ø 2174y
Christiansen Chr. Oliebladsg. 5 80 Am. 500
Christiansen C Will. Bragesg. 18 80
Christophersen C V E Reventlowsg. 10 80
V 2568y
Clausen C C J Enghavepl. 11 80
* Clausen Vilh. I I Brandes Allé 5 80
Clausen-Kaas A Vejlesov. Holte 80 Holte 182
* Clemmensen A Svanemølle. 80 Hell. 80 Hell.
365
Colding A F Stationsv. 4 Hell.
La Cour N P J, S-Boulevard 62 80
* Dahl A, H C Ørstedsv. 56 80 N 1699y
* Dahl Viggo Kjøbmagerg. 32 80 By 2956
* Dahlstrøm O V Strandv. 4 80
Dam C E Marstrandsg. 41 80
Dan Vald. Vesterbrog. 30 80 Cent. 2740 (9-4)
Bp. Stenosg. 1 80 V 888y
Dantzer C U Grenaa. 2 80 Ø 504y
Dithmer S Dr. Abildgaards Allé 12 80
Ditlefsen Chr. Oehlenschlägersg. 5 80 Cent.
3870
Spec.: Butiks- og Bygningsforandringer.
Ditlevsen H P Ryesg. 1 80
Dons Povl Strandboulevard 3 80 Ø 517
Drabry Fred. Frederikkev. 16 Hell. 80 Hell.
116x
Düben B v. Lykkesh. Allé 16 80 V 2121x
Ekberg A Nørrebrog. 66 B 80
Erlandsen N P Amalieg. 43 80
Erlangsen M J, N-Fasanv. 22 A 80
Erstad-Jørgensen E Fred. d. 6. Allé 6 80 Gh. 815
Haverarkitekt.
Esmer Juul. Smalleg. 56 80 Gh. 942x

- *Espersen Ove Funch-, Rørholmshg. 24 ☐
 Evers H C R Holsteinsg. 40 ☐
 Fischer Egil, Fredh. Kan. 20 ☐
 *Fischer Vilhelm G. Kongev. 150 ☐ V 2495y
 *Fleischer Em. Strandv. 112 Hell.
 Forsberg C J Frdbg. Allé 37 ☐
 *Frederiksen Anton, N-Voldg. 18 ☐
 *Frøse F Forhaabningsh. Allé 49 ☐ V 299y
 *Friedrichsen Vilh. Holbergsg. 12 ☐ ☐ By 3363
 *Friis Zacha Villemoesg. 75 ☐ ☐ 0 918x
 *Fussing Andr., N-Voldg. 11 ☐ ☐ Cent. 7162
 Fussing H N, N-Voldg. 11 ☐
 Gad Johannes Stigaardsg. 6 Hell. ☐ Hell. 465y
 *Garde H Amagerbrog. 215 ☐ ☐ Am. 777
 Gauguin P R Dronn. Tværg. 50 ☐
 Gelius William P. Johannev. 4 ☐ ☐ N 1077y
 Gemzøe K H Amalieg. 36 ☐ ☐ Palæ 731v
 Giering Axel Sortedamsdoss. 89 ☐ ☐ ☐ 2347y
 Gjellerup A. Admiralg. 6 ☐ ☐ Cent. 1814
 Glahn A J W Myustersv. 12 ☐
 Glæsel H Platanv. 15 ☐ ☐ Cent. 2915
 *Gnudtzmann J E Colbjørnsensg. 3 ☐
 Gording K K Frydendalsv. 4 ☐
 Gotenberg N Ny Adelg. 8 ☐ ☐ By 408x
 Gottlieb C Vesterbrog. 33 ☐
 Gram P A Rosenkilde Middelfartsg. 4 ☐ ☐ ☐ 842v
 *Gudme L P Adolphsensg. 2 ☐ ☐ St. 397x
 *Gundestrup Thorvald Islands Brygge 3 ☐ ☐ Am. 363
 Hagemann H & Sønner V-Boulevard 11 ☐ ☐ Cent. 2801
 *Hagen G B Raadhustr. 3 ☐ ☐ By 3654
 *Hammer Vald. H, I E Ohlsensg. 17 ☐ ☐ Cent. 6212
 Hansen Carl Chr., H C Ørstedes V. 35 ☐ ☐ V 2159x
 *Hansen Chr. Kjobmagerg. 22 ☐ ☐ Cent. 4246
 Hansen C J Kjertemindeg. 1 ☐
 Hansen H Alf. Gl. Jærnbanev. 1 Valby ☐ Vb. 215x
 Hansen Heinrich Sortedamsdoss. 63A ☐ ☐ Cent. 4550
 *Hansen Henning Gothersg. 151 ☐ ☐ By 509x
 *Hansen Henning (Murermeister) Cort Aders. G. 5 ☐ ☐ Cent. 457
 Hansen H P Ravnsborg. 7 ☐
 Hansen H R Sjpileallé 7 E ☐
 *Hansen Nicolai Østerbrog. 114 ☐ ☐ Cent. 5753
 Hansen Robert Sortedamsdoss. 63B ☐
 Harboe F C C L Danmarksg. 2 ☐
 *Harild C, H C Ørstedes V. 51 A ☐ ☐ N 951
 Hassing Gotfred Falkonergaardsv. 2 ☐
 Hassing P C Ravnsborgg. 13 ☐
 Hatting J N Vesterbrog. 64 ☐
 Hauberg H C, Peder Skrams G. 7 ☐
 Haugaard-Hansen F Colbjørnsensg. 20 ☐
 *Haunstrup J A Fuglebakkev. 51 ☐ ☐ Gh. 995
 Havholm A P Vesselsg. 14 ☐
 Hedemann HPN Gl. Kongev. 9 ☐ ☐ V 2709x
 Helweg-Møller B Allég. 15 ☐ ☐ Gh. 371y
 Henningsen Knud Gl. Kongev. 84 ☐
 Henningsen T G, N-Voldg. 26 ☐
 Henriksen O L Fred. d. 6. Allé 14 ☐
 Hermansen C Sponecksv. 7 Gjentofte
 Hinrichsen S C Petersen, N-Frihavsg. 3 ☐ ☐ Cent. 4257 Bopæl Østerbrog. 78 ☐
 *Hirth Th. Lipkesg. 25 ☐ ☐ ☐ 456
 *Holm Hans J Mosehøjv. 8 Charlottl. ☐ Ord. 319
 Holm Hans Nobel Rosengaarden 8 ☐
 Holm H Rosendahl, Annasv. 22 Hell. ☐ Hell. 809y
 Holst Chr. Holsteinsg. 16 ☐ ☐ ☐ 1942y
 *Holsøe Poul Pileallé 19A ☐ ☐ V 1068
 Huth G H O R v. Vinkelv. 29 ☐
 Huus Ove Kirsteinsg. 3 ☐
 Hvalsoe F V L Regneg. 3 ☐
 Hvass H A H, Føbern Snares G. 22 ☐
 Hygom Louis Aaboulevard 5 B ☐
 *Ingemann V Nørrebrog. 9 ☐ ☐ Cent. 1790
 *Ingwersen Jens Nørreg. 25 ☐ ☐ Cent. 5211
 Ishey E Livjægerg. 23 ☐
 Jacobsen Fridlev St. Annæ Pl. 18 ☐ ☐ Palæ 1198 x
 *Jacobsen Holger Aaboulevard 12 ☐ ☐ N 1187x
 Jacobsen H P Langg. 73 Valby ☐ Vb. 441x
 Jacobsen Viggo Husumg. 1 ☐
 *Jensen Alb. Frederiksg. 12 ☐ ☐ Cent. 6976
 Jensen Andreas Eriksv. 1 Charlottl. ☐ Ord. 442
 Jensen C C Mariendalsv. 64 ☐
 Jensen Chr. V Østerbrog. 152 ☐
 *Jensen C J Ravnsborg Tværg. 2 ☐
 *Jensen H Lomborg Emilieg. 9 ☐ ☐ V 2999v
 *Jensen Johannes Gl. Kongev. 68 ☐ ☐ V 625 x
 *Jensen Lars Zinnsg. 2 ☐ ☐ ☐ 1539y
 Jensen L P H Ægirsg. 50 ☐
 *Jensen Rasmus, Hans Bogbinders Allé 1 ☐ ☐ Am. 561
 Jensen Volmar, C L Ibsens V. 33 Gjentofte ☐ Gjent. 89
 Jensen-Smidt I St. Jakobs G. 22 ☐ ☐ ☐ 02122 x
 Jepsen J V Gothersg. 115 ☐
 Jeppesen E F Vendersg. 29 ☐ ☐ Cent. 3401
 *Jeppesen Louis Aaboulevard 16 ☐ ☐ N 195
 Jerichau J A B Havneg. 11 ☐
 Jerndorff W Lykkesh. Allé 11 ☐
 Jessen L P Bredg. 68 ☐
 Jessen-Petersen Aage Johannev. 19 ☐
 Juul-Petersen A Sortedamsdoss. 61 ☐
 Jürgensen C A Vænedamsv. 4 ☐
 Jørgensen Alf. I. Strandstr. 22 ☐ ☐ Palæ 1260
 Jørgensen Axel Slotsv. 26 Charlottl. ☐ Ord. 547
 Jørgensen C O, Herluf Trolles G. 28 ☐
 *Jørgensen Emil Læssøeg. 4 ☐ ☐ Cent. 9581
 *Jørgensen Eugen Linnésg. 8 ☐ ☐ Cent. 4313
 Jørgensen Henning Øresundsv. Strandlyst ☐ ☐ Am. 721y
 Jørgensen Holger Vendersg. 16 ☐
 *Jørgensen Thorvald, Viggo Rothes V. 35 Charlottl. ☐ Hell. 770
 Jørgensen Valdemar Mariendalsv. 62 ☐
 Jørgensen Vilhelm Rigensg. 28 ☐ ☐ Palæ 931
 Jørgensen William Livjægerallé 6 ☐ ☐ ☐ 439x
 *Kampmann Hack Bredg. 33 ☐ ☐ Cent. 8211
 Kastrup N P, N-Frihavsg. 85 ☐
 Kjørboe F V Overg. o. V. 94 ☐
 Kjørboe G V L Villemoesg. 33 ☐
 *Klein Viggo Rothesg. 6 ☐ ☐ ☐ 1008y
 *Klein Vilh., Forchammersv. 4 ☐
 *Klingsey Chr. Bengtasv. 17 Hell. ☐ Hell. 1010
 *Klint P V J Pileallé 17A ☐ ☐ V 881 y
 Kloften J Krsthvms T. 6 ☐
 Knudsen C Østerbrog. 3 ☐ ☐ ☐ 1528 x
 *Knudsen Ludvig, N-Farimagsg. 63 ☐ ☐ By 510 y
 *Knutzen Sylvius Slagelseg. 18 ☐ ☐ ☐ 1095y
 *Koch Hans Hollænderv. 28 ☐ ☐ V 2003 x
 *Koføed J Chr. Frederiksborgg. 18 ☐ ☐ Cent. 5862
 Koføed-Jensen L Mariendalsv. 64 ☐
 *Kondrup Valdemar Frederiksborgg. 32 ☐ ☐ By 3323
 *Komerup-Bang A Svanemøllev. 34 ☐ ☐ St. 41
 Kragh E H Rosenv. Allé 48 ☐
 Kragh T Forhaabningsh. Allé 49 ☐
 Kramp Oscar Helgolandsg. 5 ☐ ☐ Cent. 1989
 *Krarup H Chr. Antonig. 11 ☐
 *Kristensen Kaare Akasiav. 5 ☐
 *Krog Arnold, Steen Blichers V. 25 ☐ ☐ Gh. 440
 Kryger Einar Alhambra. 18 ☐
 Kuld A Søllerød Holte ☐ Holte 109
 Köhler Carl Rahbeks Allé 26 ☐
 Køster K, Fred. d. 6. Allé 7 ☐
 *Laage G Fuglebakkev. 77 ☐ ☐ Gh. 1096
 *Langballe O Rosendahl Rosenv. Allé 20 ☐ ☐ ☐ 948x
 Langballe Otto Aaboulevard 16 ☐ ☐ N 1372x
 *Lange Holger Prinsesse Maries Allé 1 ☐ ☐ V 1582x
 Lange Th., Erik Menveds V. 3 ☐
 Larsen Carl J Johannev. 9 ☐
 *Larsen Christen Sortedamsg. 13 ☐ ☐ Cent. 7227
 *Larsen Lauritz J, V-Boulevard 46 ☐ ☐ Cent. 7298
 *Larsen Martin, V-Voldg. 6 ☐ ☐ Cent. 2046
 Lassen O, Niels Ebbesens V. 24 ☐
 *Lauritzen ASK, Poul Møllers V. 7 ☐ ☐ Gh 227y
 Leffland A O Sortedamsg. 7 ☐ ☐ N 271 x
 Leffland-Larsen Th. Mariendalsv. 45 ☐
 Lejman A Oehlenschlägersg. 3 ☐ ☐ V 1417y
 *Lemche Søren Sortedamsdoss. 69 ☐ ☐ Cent. 2012
 *Lendorf C W F Sortedamsg. 1 ☐
 *Levy Fred. L Stockholmsg. 33 ☐ ☐ Cent. 5312
 Lind O H Gl. Strand 28 ☐
 *Ludvigsen Knud A Slagelseg. 10 ☐ ☐ ☐ 1644y
 Lunding M W Enighedsv. 7 ☐ ☐ V 2489 y
 *Lønholdt Valdemar Vendersg. 26 ☐ ☐ By 224y
 Maag James Gl. Strand 52 ☐ ☐ Cent. 707
 Madvig E Saxog. 1 ☐ ☐ V 1733y
 *Magdahl-Nielsen Aaboulevard 18 ☐ ☐ Cent. 7618
 Malmberg J P, N-Frihavsg. 12 ☐ ☐ ☐ 0681y
 *Mandrup-Poulsen K E Nygade 4 ☐ ☐ Cent. 5437
 *Marcher A Hansen Nansensg. 24 ☐
Sommerbolig Birkehøve pr. Birkerød
 Marfeldt Carl Forhaabningsh. Allé 17 ☐
 Marke Waldbum, N-Voldg. 2 ☐ ☐ By 2456u
 *Marston E W Lykkesh. Allé 1A ☐ ☐ V 2048x
 *Marstrand S V Kirstinedalsv. 1 Valby ☐ Vb. 292
 *Mathiasen Chr., I E Ohlsens G. 13 ☐
 *Mathiesens Aage Gl. Kongev. 1 C ☐ ☐ Cent. 406 & 5283
 Mayntz-Jochimsen L Holbergsg. 16 ☐ ☐ By 1379 y
 Meulengracht J L, Jens Juels G. 20 ☐
 Moe C J Ravnsborg Tværg. 4 ☐
 Mohnsen Henrik Reykjaviksg. 3 ☐ ☐ Am. 756x
 *Monberg Emanuel Classensg. 11 ☐ ☐ ☐ 1381 x
 Munch Carl. Ø-Voldg. 28 ☐ ☐ Palæ 253
 *Mynster N O, H C Ørstedes V. 59 ☐ ☐ Cent. 1508
 *Møller Alfred, St. Hans T. 30 ☐
 *Møller Axel Rosenv. Sideallé 3 ☐
 *Møller Helge B, Vodroffspl. 14 ☐ ☐ V 1274
 *Mørk-Hansen V J Sortedamsdoss. 59 A ☐
 Nathan N Gl. Kongev. 141 ☐
 Nebelong Adolf Rolighedsv. 7 ☐
 Neerskov Peter Lundsg. 6 ☐ ☐ Cent. 4415
 Nielsen Carl Teglgaastr. 13 ☐
 Nielsen C C A Dr. Abildgaards Allé 4 ☐
 Nielsen E C J Sortedamsdoss. 49 A ☐
 Nielsen Hans Holsteinsg. 26 ☐
 *Nielsen Johan Aaboulevard 18 ☐ ☐ N 1534
 Nielsen Martin Dannebrogsg. 9 ☐
 Nielsen N G Forhaabningsh. Allé 23 ☐
 Nielsen Niels Edv. Martensens Allé 8 ☐ ☐ V 550
 Nielsen N P Mariendalsv. 33 ☐ ☐ Gh. 789 y
 Norup E Hellerupv. 5 Hell. ☐ Hell. 866
 *Novi Cajus Vodroffsv. 42 ☐ ☐ N 896 x
 *Nyebole Victor Frederiksborgg. 44 ☐ ☐ By 525
 *Nyrop Martin Charlottenborg Kong. Nyt. 1 ☐ ☐ Cent. 6948
 Nærum O B S Lyngbyg. 28 ☐
 Nørregaard Poul Holm. Kanal 22 ☐
 *Olesen L F Islands Brygge 3 ☐ ☐ Am. 363
 Orlík J Chr. F. Ø-Farimagsg. 85 ☐ ☐ ☐ 1762u
 Olsen W Longangsstr. 37 ☐ ☐ By 300
 Oppenheim Alb. Westend 10 ☐ ☐ V 1170
 Pagh Axel Ryesg. 114 ☐
 Pedersen A L Ingemannsv. 14 ☐
 Petersen Aage V, St. Pauls V. 2 Hell. ☐ Hell. 293 y
 *Petersen Arne, V-Boulevard 49 ☐ ☐ By 1524
 *Petersen Axel Erhardt, Duntzfeldts Allé 16 Hell.
 Petersen Axel L Ingemannsv. 14 ☐
 Petersen Carl Aaboulevard 5 ☐ ☐ N 1305x
 Petersen Carl Fuglegaardsv. 37 Gjentofte ☐ Gjent. 174
 *Petersen Carl V Gl. Kongev. 157 ☐ ☐ V 2043
 Petersen C E O Ny Vesterg. 21 ☐ ☐ By 921
 Petersen E H Holsteinsg. 14 ☐
 Petersen H L Ribeg. 6 ☐ ☐ Cent. 8371

Petersen J. Martin Vesterbrog. 178 [V] Cent. 8243
 Petersen Paul Chr. Dronn. Tværg. 25 [K] Palæ 698 x
 *Petersen Vilh. Vodroffsv. 42 [V]
 Petersen-Gundstrup N P Tagensv. 48B [L]
 *Petri Olaf Platanv. 20 [V] V 819 x
 Philiplsen J C Aagade 94 [N] N 1586 u
 *Plesner U Svanholmssv. 5 [V]
 Plum F A J. O-Farimagsg. 69D [L]
 Poulsen Otto Ryesg. 124 [L]
 Prahl Helge Colbjørnsensg. 28 [N] V 2545 y
 *Preisler A Aahoulevard 5 B [V] Cent. 2183
 *Prior Alexis J Torveg. 19 [L] By 3512
 Quaaed E Trondhjensg. 5 [L] O 1783 x
 *Rasmussen E C M Strandboulevard 7 ChHl.
 Rasmussen Georg A Østerbrog. 126 [N] (0490
 *Rasmussen Holger Hauserpl. 9 [K] By 278x
 Rasmussen I P Frederikssundsv. 108 [L]
 Ravnild B V Bentzonsv. 5 [L]
 Réé S Madvigs Allé 9 [V] V 2297 x
 Reinwald Vilh. Lykkesh. Allé 26 [V] V 3555
 Richter M O Puggaardsg. 3 [L]
 *Rosen A S Faldedv. 12 [N] Cent. 6341
 Rosenkjær Niels Jagtv. 12 [L] N 1691 x
 *Rue R W. H C Ørstedes V. 22A [V] Cent. 7012
 Rump Frode Kirsteinsg. 6 [L]
 Rye Holger V-Voldg. 106 [N] By 226y
 *Rønne Gerhard Colbjørnsensg. 14 [N] V 2619x
 Romme Th. Smalleg. 42 [L]
 *Sander Valdemar Vodroffpl. 10 [V] V 1952x
 Scharling H C O, I E Ohlens G. 8 [L]
 Schiøtz Carl Carolinev. 28 Hell.
 Schmidt Arne Livjærgsg. 26 [L]
 Schmidt F E Valdemarsg. 49 [V]
 *Schmidt Vald. Forchhammersv. 2 [V] Cent. 5599
 *Schmidth Olaf, St. Pauls G. 33 [K] Flaaden 167
 Schmoek Gustav Vesterbrog. 78 [V]
 Schou Charles I Lykkesh. Allé 7 [V] V 2902x
 Schrader L H, Henrik Ibsens V. 11 [V]
 *Schroeder Rolf Forchhammersv. 13A [V] Cent. 4439
 *Schroeder Aage Holsteinsg. 21 [L] Cent. 2655
 Schroeder H G Fuglevadsv. Lyngby
 *Schroeder Johan Tordenskjoldsg. 23 [K] Cent. 8970
 *Schroeder Kay, Carl Johans G. 11 [L] O 2318y
 Schwartz C J Lyngby Hovedg. 26 Lyngby
 Schwensen J P D Colbjørnsensg. 20 [N] Cent. 3637
 Seemann Chr. Lundsg. 4 [L] O 1150
 *Seest K T Dossorings 38 [L]
 Sinding Svend Fiolstr. 9 [K] By 1782u
 Sivertsen S A P, Gl. Kongev. 94 [V]
 Smidt C M Monradsv. 2 [L]
 *Smidth Ph. Stormg. 20 [N] Cent. 1915
 *Smith Julius Kochsv. 26 [V] V 320x
 Sonne-Hansen H Lykkesh. Allé 7 [V] V 2902 x
 Speyer Johan Sorgenfrigaard Lyngby
 *Steen H Chr. Vodroffsv. 22A [V] V 1760
 *Steenberg Georg Forchhammersv. 12 [V] N 592
 Stegmann E, V-Boulevard 9 [L] (10-2)
 *Storek H B, Nørreg. 24 [K]
 Storm Vilh. Dr. Abildgaards Allé 11 [V]
 Søe-Jensen Chr. Nørrebrog. 25 [N] Cent. 1756
 Sølling N E Aagade 94 [N]
 *Sørensen Axel Vald. Vodroffsv. 51 [V]
 *Tejsen Johs. Strøm Brorsons Kirkepl. 1 [N] N 1164
 Thalbitzer Viggo A Vesterbrog. 180 [V] V 200
 *Therchilsen J M Vodroffsv. 5 [V] V 2271y
 Thierry T A Alhambrav. 17 [V] V 2105x
 *Thisted Vald. Norgesindev. 19 Hell. 856
 *Thomsen Alf., Gl. Kongev. 15 B [N] Cent. 5612
 *Thomsen C F Frederiksborgg. 35 [K] Cent. 7701
 Thomsen C P Lassøesg. 9 [N]
 Thomsen Edvard Halls Allé 10 [V]
 *Thonning Carl Nørrebrog. 10 [N] Cent. 829 & 6893
 Thorsen T F Hartmannsv. 2 Hell.
 Thrus S O Mollev. [L]

*Thuren Chr. L Rathsacksv. 18 [V] Cent. 5306
 *Thuren Ejnar Chr., H C Ørstedes V. 1 [V] Cent. 4818
 Tidemand-Dal J, Gl. Kongev. 164 [V] V 2252y
 Tornøe Holger Solvej 3 [L]
 *Tvede Gotfred Nybrog. 18 [K] Cent. 5147
 Tvede H J Carit Etlars V. 11 [V]
 *Tvede J P Falkonergaardsv. 7 [V]
 Tomnesen S L Studiestr. 51 [L]
 *Wagner Frederik Dossoringen 44 [N] N 1539x
 *Varming K Triangeln 4 [L] O 1133
 Wehrs A V Rantzausg. 64 [N]
 *Weidemann Sophus Ø-Sogade 34 [K] Cent. 2450
 *Wenck H Bernstorffsg. 3 [L] Cent. 2489
 Wendelbo-Madsen J Nytorv 3 [K] Cent. 9401
Fra April 1910 Frederiksholms Kanal 2
 Vennike O Løngangsstr. 37 [K]
 Wessel J H Gothersg. 143 [K]
 Westergaard Vald. Ravnborgg. 6 [N] N 695y
 Wiinholt F P Vendersg. 21 [K]
 Wilde Tevis Steng. 2 [N] N 654 x
 Wipfler F Vodroffsv. 40 [V]
 Wittmaack Arthur Chr. d. 9. G. 6 [K]
 *Wittrock Georg, st. Kongensg. 31 [K] Palæ 563y
 Woldbye
 Woldbye Viggo Upsalag. 22 [L] O 2295y (12-2)
 *Wolmar C, V-Voldg. 92 [N] By 286 x
 *Wright H Nørrebrog. 168 [L] Tg. 606
 Wulff-Hansen H Chr., N-Fasanv. 66 [L]
 Zehngraff Joh. Raadhuspl. 71 [K]
 *Zeltner O F T Tojhusg. 17 [K]
 *Zinn J G Fredbg. Allé 37 [V]

B. Købstæderne

Aalborg:

Hastrup V [L] 33
Specialitet: Landbygninger.
 Hoffmeyer S [L] 318
 Iversen T [L] 763
 Jørgensen J M Danmarks. 84 [L] 916
 Kjærdal Chr. [L] 312
 *Paludan H [L] 880

Aarhus:

Achen Eggert [L] 2288
 Bech N S [L] 1500
 Bottiger Emil Havearkitekt [L] 2627
 *Clausen R Frimodt [L] 841
 Funch-Thomsen jun. F Guldsmedg. 7 [L] 1036
Arkitekt og Bygningssentrepreneur.
Specialitet: Landbrugsbygninger.
 *Kühnel S F [L] 1892
 *Møller Thorke [L] 1246
 *Peterson Ludvig A [L] 1934
 Thomsen jun. F Funch-Guldsmedg. 7 [L] 1036
 Wier P M [L] 1034

Esbjerg: Berg O [L] 302 — Clausen Chr. H [L] 263 — Lund-Christensen J [L] 214 — Peters H [L] 92

Fredericia:

Jespersen J [L] 196
Specialitet: Mejeriianlæg.
 Madsen Henry [L] 288

Frederikshavn: Andersen J [L] 18 — Nielsen Jens [L] 211

Grenaa: Thoft M C [L] 133

Hadsten: Egestad P N [L] 32

Hammel: Killsgaard Carl [L] 28

Helsingør: Lander J A [L] 158

Herning: *Gullev V [L] 34

Hillerød: *Bendtsen S P Chr. — *Holck V [L] 128

Hjørring: Alkærsg Th. [L] 312 — Christensen H Vejby

Hobro: Bluhme U [L] 159 — Jensen Anders

Horsens: Fussing Chr. [L] 484 — Jørgensen Chr. [L] 469 — *Norn Viggo [L] 132

Hørsholm: Leffland G [L] 2

Kallundborg: Nielsen N Chr. [L] 118

Kolding:

*Hagerup A T [L] 392
 Schmidt Robert V [L] 60
 Theisen Svend [L] 547
Bygnings- og Møbelarbejder.

Nyborg: Colding Aug. [L] 94

Nykjøbing F.: *Glahn H C [L] 27

Nykjøbing M.: Pedersen P C — *Frühstich-Nielsen

Nysted: Andresen CM [L] 28 — Holck Johs.

Næstved:

Andersen Georg
Offentl. og priv. Bygn. og Butikslokaler.

Odense: Andersen Fr. E [L] 62 — Haugsted Wilh. [L] 1103 — *Jacobsen N [L] 376 — Jensen N P [L] 934 — Kjær Hjalmar [L] 701 — Monberg P C [L] 104 — *Peterson J V [L] 528 — *Peterson RA [L] 528 — *Schwanenflügel E [L] 781

Randers: Cortsen J F [L] 632 — *Egefelt Lars [L] 755 — Fugl Chr. [L] 50 — Poulsen P [L] 14 — *Uldall F — Wærum J P Jensen [L] 171

Ringsted:

Christensen A P [L] 233
 Pedersen Sorren Kn. [L] 170
Branddirektør.

Rudkjøbing: Bowman Chr. [L] 139

Rønne: Bidstrup Mathias [L] 142

Silkeborg:

Jensen Edvard [L] 180

Skive: Lind E [L] 153

Slagelse:

*Larsen Knud [L] 209
 Thomsen F & Sønnen [L] 16
Specialitet: Landbrugsbygninger.

Sorø: *Hansen F C C [L] 129

Vejen: Grue Niels Ebbesen [L] 51

Vejle:

Alrøe S M [L] 626
 *Hansen N Christoff [L] 166
 Jensen Frits [L] 363

Viborg: Vig-Nielsen Søren [L] 201

Artikler for Arkitekter.

A. Kjøbenhavn.

Aamodt Axel E, Kong. Nytt. [L] Cent. 106 & 9206
 Jensen Emanuel & H Schumacher, Akts. Godthaabsv. 90 [N] Cent. 968 & 948
Sterillofter. Jærnbeton.

Mathiesen Graabrødret. 23 [K] By 2721 y
Bygningstegn. i Auto- & Fotolitografi.

Philipsen & Co. Vesterbrog. 27 [N] Cent. 1132 & 1133

Ældste og største Etablissement for Levering af Bygningstegninger, udførte i Autografi og Fotolitografi. Største Formater. Gengivelse ved direkte Kopiering efter Originaler tegnede med kinesisk Tusch (Kontra-kopiering). Originalen tager ingen Skade.

Thomsen K, V-Voldg. 2 [N] Cent. 6223

FRISK LUFT — OPVARMNING
 TELF. INGENIØR THOMSEN TELF.
 6223 ELEKALYS 6223
 Vester Voldgade 2, København, E.
 GAS & VAND. W. C. & BADE ANLÆG

B. Købstæderne.

Odense:

Ploug M H Pantheonsg. 3

Bygningsarb. udføres i alle Stenarter. Vejle:

Bachhausen's C A litogr. Etabl. 126
Spec. Arkitektoniske Tegninger.

Artistagenturer.

(se Teater- og Varietéagenturer).

Asbest.

Cohn M B Toldbodv. 22 12 Cent. 1403, 3063 & 5192
Alle Sorter Asbestpakninger, Asbest-madrasser, Asbestklædninger, Asbest-handsker, Asbestsyggen m. m.Dansk Isoleringsfabrik ved Valdemar Hansen, Valdemarsg. 6 12 Cent. 2891. Se u. Isolering.
Jensen William A Nikolajg. 2 12 Cent. By 1003y
Asbestlærred til Dekorationer.

Nilsson Carl Amalieg. 36 12 Cent. 1268

Asfalteringsvirksomheder.

A. Kjøbenhavn.

Andersen Alfred & Søn Strandv. 32A 12 Cent. St. 305. — Lager af Tagpap, kunstig Asfalt, Mastixpapir etc. — Tagpapdækning og Asfaltstrykning udføres.

Andreasen Peter Klingsøyv. 13 Vanl. 12 Cent. Vanl. 46
Bird & Co., Bülovsv. 7A 12 Cent. 2887
Comprimé og Coulé Arbejder i Søn Valentins Asfalt.

DANSK ASFALTFABRIK, AKTS., (J C Jørgensen) Christiansborgg. 1 12 Cent. 8805

Evers & Co. Fredh. Kan. 6 12 Cent. 575 & 7809
Asfaltlægning i naturlig og kunstig Asfalt. Asfaltstrykninger, Bitumentage udf. Goldmann Hans, V-Voldg. 103 12 Cent. 4101 & 4301

Hans Goldmann, V-Voldg. 103 12 Cent. 4101 & 4301 (tidl. Prior & Goldmann).

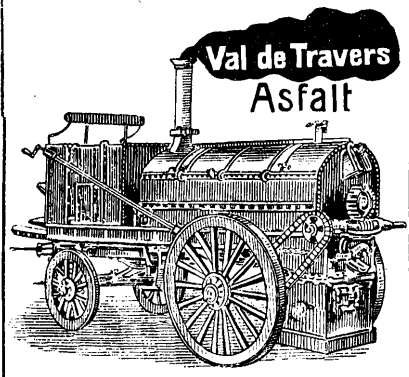

Kbhvns. Asfaltkompagni, Akts., Kongens Enghave 12 Cent. 1383

Kjøbenhavns Asfaltkompagni Aktieselskab.

Kontor og Fabrik Kongens Enghave 12 Cent. 1383. Telefon Cent. 1383.

Direktor: Ingeniør A V Krarup.
Største Asfaltmølle i Skandinavien.
Alle Arter Asfalteringsarbejder udføres
Fabrikation og Salg af Asfalt og Tjæreprodukter.

Larsen Hans & Jørgen Griffenfeldtsg. 37 12 Cent. 2130. — Ægte Pymont Seyssel og Lømmer Asfalt til Gulve, Gaardspladser, Portove etc.

Nenehatel Asphalte Company lmt., The, Filiali i Kbhvn. V-Voldg. 103 12 Cent. 4101 & 4301
Indehaver af Asfaltgruberne i Val de Travers i Schweiz.

Prior Axel Akts. Bredg. 33 12 Cent. 23 & 5877

Rothe H Haraldsg. 5 12 Cent. 2585
Scholler K Vodroffsv. 46 12 Cent. 272
Vesterbroes Stentagpapfabrik Vesterbrog. 139 12 Cent. 915 & 6685

B. Købstæderne

Aarhus:

Aarhus Asfaltforretning 1225
Indehaver: Marcus Thomsen.Nielsen Magnus 111
Asfaltlægning overalt.
Asfalteret Isoleringsfild til Murisolering.

Horsens:

Stjernholms Fabrikker, Akts. 35
Asfaltlægning af alle gangbare Sorter udføres.

Svendborg:

Svendborg Tagpap- & Cementvarefabrik, Akts. ved Martin Jensen 66
Lægning af naturlig og kunstig Asfalt. Se Tagpap.

Assurancebestyrere.

A. Kjøbenhavn.

Andersen Ferd. & Co. Raadhusstr. 6 12 Cent. 5782
Generalbefuldmagtiget for Northern og Gresham Assurance Comp., London.Bang Vilhelm A, Vesterbrog. 3 12 Cent. 459
Bergh & Owen Holm. Kan. 20 12 Cent. 97
Livsforsikringsselsk. „Nordstjernen“, Søforsikringsselsk. „Øresund“, Gladbacher Brandforsikringsselsk., Ulykkesforsikringsselsk. Royal Exchange Assurance, Kautionsforsikringsselsk. „Allianz“.Bojesen Magnus, Chr. d. 9. G. 5 12 Cent. 5248
Forsikringsakts. Hansa, Stockholm.Borgen Arnold Vesterbrog. 3 12 Cent. 459
Borgen Aug. Højbropl. 5 12 Cent. 1014 & 2288
Representant for Guardian Assurance Company. lmt. London, (Brand), Schweizisk Ulykkesforsikr. Aktieselskab Winterthur, Schweizisk National Forsikrings Selskab, Basel, Assicurazioni Generali Triest, Transport-Afdeling, Union Marine Insurance Comp., Liverpool, Reliance Marine Insurance Comp., Liverpool.Borgen Bertel & Co. Peder Skrams G. 8 12 Cent. 6351
Brand-, Livs-, Ulykkes-, Rejse-, Vand-skade-, Tyveri-, Glas-, Sø- og Ansvarsforsikring.Bransen Aage Børsq. 8 12 Cent. 586
Budde-Lund G & P st. Kongensg. 87 12 Cent. 1356Buroso C Sofiev. 20 12 Cent. N 1950
Bülow & Møller Stormg. 6 12 Cent. 465
Alliance Assurance Company i London.

Bähncke Albert, Niels Juels G. 3 12 Cent. 128 & 129

Representant for:
La Fédérale Compagnie d'assurances contre les risques de transport, Akts., i Zürich, Søforsikringsselskab. The State Fire Insurance Company i Liverpool, Brandforsikringsselskab. Søforsikringsselskabet Poseidon i Kristiania. West of Scotland i Glasgow, Brandforsikringsselskab.

Bähncke W & Co. Niels Juels G. 3 12 Cent. 128 & 129

Representant for: Deutsche Transport Versicherungs-Gesellschaft Frankfurter Transport-Unfall- & Glasversicherungs-Aktien-Gesellschaft. The Patriotic Assurance Company. Brand- og Livsforsikringsselskabet Nederlandene af 1845. Oldenburger-Versicherungsgesellschaft. Livsforsikringsanstalten „Teutonia“. Brandforsikringsselsk. Union Assurance Society. Havari-Kommissærer for flere udenlandske Selskaber. Se endv. Afd. „Kundgørelser“ Side 1044

Christensen Michael Raadhustpl. 14A 12 Cent. 3710 og Nørrebrog. 122 12 Cent. 8590
Generalagent for Forsikringsanst. „Trygg“
Frimodt Joh. Tordenskjoldsg. 23 12 Cent. 530 & 1520Transatlantiske Sø-Forsikrings-Selskab Berlin.
L' Urbaine, Brandforsikringsselskab, Paris.
General Accident, Fire & Life Assurance Corp. lmt.

Fritsche & Co.'s Assuranceforretning Amalieg. 3 12 Cent. 7507

Brand- og Livsforsikrings Aktieselsk. „Svea“. Sø-, Flod- og Landtransp.-Forsikrings-Selsk. „Agrippina“ Køln.

Gottschalch Wm. Tordenskjoldsg. 14 12 Cent. 257
Basler Brandforsikringsselskab.

GRUNTH & PETERSEN

Gl. Kongev. 96 12 Cent. 6260
Stationsstallen for Livsforsikring.
Det kgl. octr. alm. Brandass. Komp.
Grøn A N & W Witzke Cityg. 24 12 Cent. 573 & 4277

A N Grøn & W Witzke

Assurancebureau

„Allianz“ Forsikrings-Aktieselskab i Berlin,
„Bayersk Lloyd“, Søforsikringsselsk.
Basler Brandforsikringsselskab,
Kølners Glasforsikringsselskab,
„Hamburg“, Ulykkesforsikringsselsk.
Allgemeine-Seeverversicherungs Gesellschaft i Hamburg,
Genforsikrings-Aktieselskabet Skandinavien.Hansen N P Fiolstr. 9 12 Cent. By 1760x
Harboe Egil, Niels Juels G. 11 12 Cent. 4462
Brandassurance-Selskab L' Union.
Øvre-Rhinske Ulykkes-, Ansvars-, Glas- & Indbrudstyveriforsikringsselskab.

Heckscher Julius st. Kirkestr. 1 12 Cent. 1527 & 7308

Hellesen & Malmstrøm, Havneg. 11 K

12 Cent. 497
Henriques Richard, Gl. Kongev. 132 12 Cent. 2601

Afdelingskontor F for Det Forenede Danske Livsforsikrings-Akts. „Hafnia“.

Herreborg Alex Stormg. 35 12 Cent. 488

Hertz S & Co. Gl. Torv 18 12 Cent. 714
Hoppe Jørgen Ny Vesterg. 16 12 Cent. 744
Hvalsoe A Godske & Co. Havneg. 39 12 Cent. 164

Høg-Petersen O Strandboulevard 74 12 Cent. 465 y

International Assurance Bureau Raadhusstr. 2 12 Cent. 3507

Jacobsen Ferd. Schach Raadhustpl. 4 12 Cent. 7951

Generalagent for hollandsk Livsforsikringsselskab „Utrecht“.

Jansen & Co. Amalieg. 29 12 Cent. 9014
Mannheimer Vers. Ges., Mannheim;
Münchener Rück-Vers.-Ges., München;
„Allianz“, Vers.-Akt.-Ges., Berlin;
„Globus“, Vers.-Akt.-Ges., Hamburg;
Christiania Søforsikringsselskab.

- Jensen J. Chr. Margrethev. 1 Hell. \mathcal{H} Cent. 468
Generalagent for Nordisk Brandforsikring, Nordisk Livs- og Ulykkesforsikring samt Indbrudsforsikring.
- Jessen A & Co. Vesterbrog. 19 \mathcal{H} Cent. 9596
Jessen Carl Reventlowsg. 10 \mathcal{H} Cent. 1335
Generalagent for Livsforsikringselskabet „Dan“, Akts.
- Juhl Jens Emil Nygade 4 \mathcal{H} Cent. 3326 (9-5)
Generalagentur for Det Forenede Danske Livsforsikrings-Akts., „Hafnia“.
- Kinzi V. H. C. Ørstedes V. 16 \mathcal{H} V 3066
Inspektørat N for Det Forenede Danske Livsfors.-Akts., „Hafnia“ (Kronefors.).
- Kbhvns. Assurance-Komp., Dorph & Larsen N-Voldg. 21 \mathcal{H} By 581x
- Klem Charles Falkonerallé 62 \mathcal{H} Cent. 1128
Krüger & Ruhow Gl. Torv 22 \mathcal{H} Cent. 74
Lange C. Th. Linnésg. 14 \mathcal{H} By 626 x
Larsen Martin Stormg. 35 \mathcal{H} Cent. 8831
Brandforselsk. „Norge“, Drammen. Livsfors.-Akts., „Victoria“, Stockholm. Ulykkesforsikringselsk. „Heimdal“, Stockholm.
- Larsen Victor Amageret. 33 \mathcal{H} Cent. 2361
Afdelingskontor K for Det Forenede Danske Livsforsikrings-Akts., „Hafnia“.
- Larsen Vilh. Stormg. 27 \mathcal{H} Cent. 6727
Lassen Harald Frederiksborgg. 35 \mathcal{H} Cent. 7701
Leth C. A. & Co. Kong. Nyt. 6 \mathcal{H} Cent. 131
- Levig Max & Co.** Havneg. 9 \mathcal{H} Cent. 6700, Statstelefon 118
- Max Levig & Co.**
*Generalagentur for:
Liverpool & London & Globe, Insurance Comp., Brandforsikring.
Nord-Deutsche Versicherungs-Gesellschaft, Forsikr. af Værdiforsendelser.
Nederlandse Lloyd i Amsterdam, Sjø- og Indbrudstyveri-forsikring.
Deutsche Rück- und Mitversicherungs-Gesellschaft in Berlin, Sjø- & Transportforsikring.
L'Assicuratrice Italiana, Ansvars- & Uhelds-Fors.-Aktieselskab.
Iduna Livs-, Pensions- & Livrenteforsikring, Halle, Akts.*
- Levin Harry Frm., I. Strandstr. 24 \mathcal{H} Cent. 59
- Lindahl K. Cityg. 24 \mathcal{H} Cent. 573
Linnemann H. B. Holbergsg. 4 \mathcal{H} Cent. 4799
Madsen Joh. L. Ved Stranden 2 \mathcal{H} Cent. 48
Kontortid 9-5
Repræsentant for Brandforsikringselskabet London & Lancashire i Liverpool, Glasforsikringselskabet „Guardian“ i Manchester, Søforsikringselskaberne „Badensiske“ i Mannheim og „Pr. National“ i Stettin. Forsikrings-Aktieselskabet mod Indbrudstyveri „Heimdal“.
- Madsen Julius Kong. Nyt. 6 \mathcal{H} Cent. 4897
*Bayerske Forsikringsbank.
Berlinske Brand- Forsikrings-Anstalt.
Central-Kreaturforsikrings-Forening.
Pr. National-Forsikrings-Selskab.
Forsikrings-Aktieselskabet „Heimdal“.
„Providentia“ i Amsterdam.*
- Martens Carl Frederiksborgg. 23 \mathcal{H} Cent. 1051
Repræsentant for: Livsforsikringselskabet „Equitable“, New York. Internationalt Ulykkesforsikrings-Aktieselskab i Wien.
- Mathiasen Otto Aaboulevard 6 \mathcal{H} N 1116
Påli for Nordisk Brandforsikring.
- Melchior Gerson & Co. Nyhavn 20 \mathcal{H} Cent. 646
Meyer Martin & Co. Herluf Trolles G. 2 \mathcal{H} Cent. 1386
Møller Ed. Overg. n. V. 33B \mathcal{H} Cent. 1676
Repr. for Nord-Deutsche Forsikrings-Selsk. i Hamburg, Brandforsikr.-Afdl.
- Nielsen L. P. Østerg. 22 \mathcal{H} Cent. 1612
- Nissen Oscar A. Bredg. 6 \mathcal{H} Cent. 2690
*Brand: Pr. National, Stettin.
Sø: Niederrheinische, Wesel.
Glas: Vaterländische, Köln.*
- Nyholm Ivar Grønneq. 1 \mathcal{H} Cent. 4383
Overbye Fritz Strandboulevard 125 \mathcal{H}
- Paulsen H. & Co. Kochsv. 4 \mathcal{H} Cent. 2338
Petersen Svend Gammeltoftsg. 4 \mathcal{H}
- Petersen Thorvald, S-Boulevard 45 \mathcal{H} V 1855 y
Inspektørat V for Det Forenede Danske Livsfors.-Akts., „Hafnia“.
- Philipsen Bernhard Nørrebrog. 34 \mathcal{H} Cent. 565
Generalagent for Nordisk Livs- og Ulykkesforsikring.
- Raffel Hermann** Kejserg. 2 \mathcal{H} Cent. 6395, Statstelefon 134 (8 1/2 - 5)
*„Fenix“ Brandforsikr. Aktiebolaget i Stockholm.
Det almindelige Livsforsikrings-Selskab Gensidigt (Allmänna Lif-Forsikringsbolaget) i Stockholm.
Aktieselskabet Sjøassurancekompagniet i Stockholm*
- Rasch Chr., Peder Skrams G. 1 \mathcal{H} Cent. 404
*Yorkshire Insurance Comp.
„Norden“, Christiania.
Continental Forsikrings Selskab.*
- Rechendorff Oscar Holbergsg. 22 \mathcal{H} Cent. 1856
- Rist Harald O. Bredg. 27 \mathcal{H} Cent. 992
- Rothe Chr. E. & Co. I. Kirkestr. 5 \mathcal{H} Cent. 412 & 7450
Søfors. Akts. „Ægir“, Stockholm.
- Rothe & Rosenstand I. Kirkestr. 5 \mathcal{H} Cent. 7450 & 412
Forsikringsaktieselskabet „Skandia“, Stockholm.
- Schou Just** Frederiksbergg. 6 \mathcal{H} Cent. 4723
- Just Schou**
Hovedagent for
Statsanstalten for Livsforsikring
Agentur for Østerbro: Østerbrog. 34 \mathcal{H} Cent. 2785 eller 3772
Indtegningskontor Frederiksbergg. 6 \mathcal{H} Telefon Cent. 4723
- Siversleth H. & Julius Madsen Amalieq. 6 \mathcal{H} Cent. 7302
- Soht I' & Co. Holm. Kan. 22 \mathcal{H} Cent. 1026
*Phoenix Assurance Comp. lmt. of London.
Feuer Asseranz Comp. v. 1877, Hamburg
Brandenburger Spejlglass Forsikr. Selsk.*
- Terslow Alfred Reventlowsg. 6 \mathcal{H} Cent. 2765
Repr. f. Nord-Deutsche Forsikringselsk. i Hamburg, Afdeling Brandforsikring.
- Thayssen S. V. N-Farimagsg. 19 \mathcal{H} By 5163
Inspektørat K for det Forenede Danske Livsfors.-Akts., „Hafnia“ (Kronefors.).
- Thielst Brodr. O & C, Gl. Torv 16 \mathcal{H} Cent. 9598
- Trolle C. Vestmannag. 2 \mathcal{H} Cent. 660
Wissing J. T. Østerbrog. 126 \mathcal{H} (1) 1473y
Inspektørat Ø for Det Forenede Danske Livsfors.-Akts., „Hafnia“.
- With Svend Kong. Nyt. 19 \mathcal{H} Cent. 4887
Repr. for: Det tyske Livsforsikringselskab i Lübeck; The Mutual Life of New York, Vaterländische Sjø- & Transport-Fors.-Akts., Elberfeld.
- Witter Carl, Chr. d. 9. G. 1 \mathcal{H} Cent. 1474
Direktor for Forsikringselskabet „Palatine“'s Skandinaviske Afdeling.
- Worm Anthony, Fredh. Kan. 2 \mathcal{H} Cent. 491
*Det kgl. octr. alm. Brandassur. Komp.
British Crown Assur. Corporation. London, Brandforsikring.
Allgemeine Forsikr. Selskab for Transport, Dresden og Berlin.*
- B. Købstæderne.**
- Aalborg:**
Hertz A. Trafikassistent Vesteraa 24 \mathcal{H} 504
Agent for „Nordisk Brandforsikring“.
Luplau Julius \mathcal{H} 514
- Aarhus:**
Andersen Leo Kontor Skolebakken \mathcal{H} 851
Hoved-Agentur for den københavnske Sjø-Assuranceforening, Zürich Almindelig Uhelds- & Ansvars-Forsikrings-Aktieselskab. Agent for „Nye danske Brandforsikrings-Selskab“.
Boldreel J C E Direktør \mathcal{H} 881
*Kontor Søndergade 20.
Abent 8 - 2, 4—8.
Livsforsikringselsk. „Dan“, Akts
Folkeforsikringsafdeling for Jylland.
Syge- og Ulykkesforsikrings. „Terra“ s
Påliakontor for Jylland.*
Frank & Petersen Guldsmedg. 32 \mathcal{H} 373
Brand-Glas-Vandskade-Sjø-Forsikring.
Hjortshøj Jacob & Co. \mathcal{H} 122
Agenter for „Nordisk Brandforsikring“
Jensen Jacob Guldsmedg. 1 \mathcal{H} 1043
Hovedkontor for Danmark for: Almindeligt Forsikringselskab Providentia Amsterdam (Ulykkesforsikring). Generalag. f. Livsforsikringselsk. Gresham.
Laursen Karl M \mathcal{H} 957
Dansk Forsikringsforen. mod Stormsk.
Petersen Julius Skoleg. 9 \mathcal{H} 40
Frip J. S. \mathcal{H} 1570
Sørensen C. I. Torv I \mathcal{H} 2670
Repr. f. „The Palatine“, „Hansa“, Fædrelandet og Jydsk Glasforsikringselskab.
Wehrmann C. L. \mathcal{H} 471
Wistoft Elvin Ryesg. 32 \mathcal{H} 657 & Brabrand 6
De mindre Landejendomsbesidderes Brandforsikringsforening for Bygninger og andre faste Ejendele i Nørrejylland, og Stormskadeforsikrings-Foreningen for Landbygninger i Jylland.
Wistoft J. N. C. Ryesg. 32 \mathcal{H} 657
De mindre Landejendomsbesidderes Brandforsikringsforening for rorlig Ejendom i Nørrejylland.
Zweidorff Chr. Ludv., Hans Brogesg. 7 \mathcal{H} 2314
Brand-Glas-Livs-Ulykkes- og Vandskade-forsikr. I. Kl. Selskaber. bill. Præmie.
- Esbjerg:**
Breinholt C. Konsul \mathcal{H} 57
Alle Forsikringsarter.
- Faaborg:**
Madsen L. P. \mathcal{H} 299
Alle Arter af Forsikringer tegnes.
- Faxe:**
Poulsen W. F. S. Godsforvalter, Godthaab pr. Faxe \mathcal{H} 57
Agentur for Statsanstalten for Livsforsikring.
- Fredericia:**
Jacobsen Alex
Repræsentant for det kgl. octr. almindelige Brandassurancekompagniet for Varer og Effekter.
Suhr Aug. Telegrafist.
Agent for „Nordisk Brandforsikring“.
- Hjørring:**
Andersen Ad. \mathcal{H} 110
Repr. for: Ulykkesfors. „Skjold“, Brandfors. „Phoenix Assurance Comp.“, Transportfors. „Bayersk Lloyd“, „Brandenburger Spejlglassfors.“ Tyverifors. „Heimdal“
- Horsens:**
Michelsen Nicolai \mathcal{H} 13
„Danmark“, Livs- og Brandforsikring.

Horsens: (Fortsættelse).

Møller Jacob A 165„Hafnia“, Nye danske Brandforsikring
— Den københavnske Sjøassuranceforen.

Kolding:

Andersen Harald

Agent for „Nordisk Brandforsikring“.

Nakskov:

Lyngaae J J Sagfører A 255

Det kgl. octr. alm. Brandassur.-Komp.

Nyborg:

Theilgaard C S Oberstl. R. A 22

Agent for „Nordisk Brandforsikring“.

Nykjøbing F.:

Marquardt & Tornøe A 137

Agentur for Sjø- og Brandforsikring.

Næstved:

Hahn Theodor A 362, 222 & 190Direktør for Aktieselskabet Tyende-
brandkassen samtForretningsfører for Tyeriforsik-
ringsselskabet „Beskytteren“ (Indbruds-
og Cykletyeriforsikring) og Hagelska-
deforsikring.

Odense:

Hein Frederik Kongensg. 74 A 155

Agent for „Nordisk Brandforsikring“.

Henriksen Alb. Vesterg. 40 A 1306 & 1818

Hovedrepr. for „Hafnia“ og „Skjold“.

Jacobsen R A 1312

Skjold, Hovedagentur for Fyen.

Larsen Johs. Ny Vesterg. 8 A 766

Randers:

Heger C N A 3Hovedagentur for Brandforsikrings-
selsk. „Northern Assurance Company“, London.Ørting Niels F Vesterg. 48 A 680

Agent for „Nordisk Brandforsikring“.

Roskilde:

Andersen H C A 149 & 159

Dansk Assuranceforretning ved Fuldmægtig

H C Andersen A 149 & 159Brand-, Livs-, Syge-, Ulykkes-, Tyveri-,
Stormskade-, Sjø-, Transport-, Glas-,
Kautions-, Maskin- og Værdiforsikring
samt lovbefalede Arbejderulykkesforsik-
ring. Generalagentur for Sjælland.

Skive:

Staal Jacob A 10. Thule, Danske Lloyd, Nor-
disk Brandf., Haand i Haand.

Vejle:

Christensen Chr. A 25Ældste Assuranceforretning i Vejle.
Grundlagt 1884.

Assuranceselskaber.

(Se henholdsvis Ansvarfors., Automobil-
fors., Badeovne-Assurance, Brandfors.,
Cykleassurance, Genfors., Glasfors., Hagel-
skadefors., Hestefors., Huslejefors., Kav-
tionsfors., Kreaturfors., Livsfors., Maskin-
fors., Ran- og Røverfors., Rejsegods-
fors., Stormskadefors., Sygefors., Sø- og
Transportfors., Tyverifors., Ulykkesfors.,
Vandkloset-Assurance, Vandskadefors. og
Værnepligtsfors.)

Attraps.

Trabolt Wald. Frederiksbergg. 36 A Cent. 3651

Auktionsforretninger.

A. Kjøbenhavn.

Bishjerg N H Reventlowsg. 2 A V 2602

Spec.: Børssejler & Prioriteter (12-3)

Christensen Lauritz Holbergsg. 18 A Cent.5512 og Jagtv. 111 A Tg. 499 xFalkenberg L F Gl. Kongev. 27 B A Cent. 1282Hansen Jul. st. Kannikestr. 17 A Cent. 1193Hee's Chr. Eftf. Niels Juels G. 6 A Cent. 3581Holm M N Løngangstr. 20 A Cent. 8144**NIELSEN RASMUS** Nørreg. 41 A Cent.

1016, 8701, 6544 & 6280

Nøhrmann G E, Kristen Bernikows G. 2 A V

Cent. 9720

G E NØHRMANN

City Auktionslokale

 A Cent. 9720 Kristen Bernikows G. 2 A Hj. af Citygade A Cent. 9720Bedst beliggende Auktionslokale i
Kjøbenhavn.

Stort Forskud. Hurtig Afregning.

Auktion hver Uge.

Pedersen Carl Jærnbaneq. 6 A Cent. 4364Pedersen Chr. Westend 7 V V 429 ySagførernes Auktioner, Akts., Farverg. 6 A A Cent. 7352

B. Købstæderne.

Aarhus:

Auktionslokalet Clementsstr. 5 A 738**Nellemann & Thomsen** A 666**Nellemann & Thomsen**

Auktionsholdere

Ældste Auktionsforretning i Aarhus.

Kontor og Lokale Mejlgade Nr. 45.

Telefon Nr. 666.

Holbæk:

Holbæk Auktionsforr., Akts. A 203

Odense:

Hansen J G Klingenberg 16 A 1217

Auktionsmester, autoriseret.

NIELSEN RASMUS Nørreg. 41 og Kri-
stiansg. 11 A Cent. 6544, 6280, 1016 & 8701

Autografi.

Aamodt Axel E Kong. Nyt. 18 A C 106 & 9206

Reautografi, Autografi og Fotolitografi,

etc. udføres fortrinligt, hurtigt og bil-

ligt. Prøver forefindes og Overslag gives.

„Hafnia“, Bogtrykkeriet, Amagert. 10 A C 6664Lützhöft-Petersen Amagert. 10 A Cent. 6664

Vejle:

Backhausen's C A litogr. Etabl. A 526

Se nærmere under „Litogr. Etabl.“

Autolin.

Nordisk Benzin Compagni, Akts., Nørrebrog.30 A Cent. 6958 & 8565, Stats A 20 Tele-

gramadresse „Benzinco“

AUTOLIN

Bedste og billigste Drickraft

for

BENZINMOTORER

Automater.

Andersen Rasmus & Co. Aaboulevard 5 V A N 1443y

Specialitet: Frugtautomater.

Automatfabr. „Diamant“ ved Charles V

Nielsen V-Voldg. 133 A Cent. 5063 & 5270

Automatfabrikken Skandia, Akts., Vester-

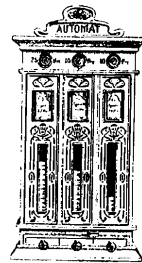
brog. 35 A A Cent. 6414**Baasch Th. & Hansen** Vesterfælledv. 6 V A Cent. 9132**Største danske
Specialfabrik.**Tilbud paa
alle
Kombinationer
gives gratis.Berg J, Ø-Farimagsg. 9 A Cent. 2353

Alle Slags Automater repareres.

Dansk Vareautomatfabrik, Akts., Vesterbrog.

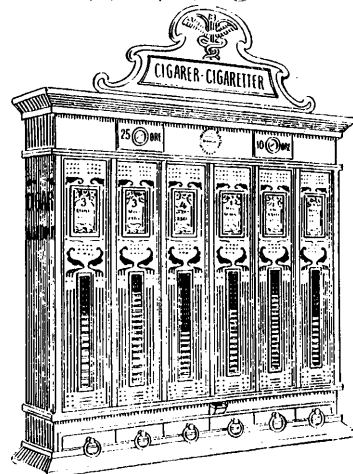
14 A Cent. 2199Nordisk Automatfabrik, Akts., Havneg. 3 A A Cent. 4142**Wistoft Søren & Co's Automatfabrik, Akts.**Meinungsg. 10, 12, 14 A Cent. 4813**Søren Wistoft & Co's
Automatfabrik, Akts.**Meinungsg. 10, 12, 14 A Cent. 4813Specialfabrik for Automater til
ethvert Brug og i enhver Kom-
bination

Automathylstre.

Petersen I Y dunsq. 4 A Tg. 638 xSchou Martin & Bloch Gartnerg. 16 A Cent.

1799

Specialforretning i Actomathylstre,

Cigarposer og Reklamecigarrrør.

Waldorff C, Akts., Sofiev. 17 V Cent. 6715

& 6735. — Ældste og største Fabrik.

Automobildragter.

Bjørkegren Joh. & Søn Blegdamsv. 36 A C 5207Dahlenborg J Cityg. 20 A Cent. 9775

Skind-Kapper, -Trøjer, -Veste, -Tæpper

-Benkl., -Underbeklædning og -Huer.

Dansk Skindbeklædningsfabrik ved Fr. Peter-

sen Frederiksbergg. 12 A C 4757 & By 1730 vMøller Chr. Amalieg. 43 A Cent. 687

Skindklæder, Olietøj, Presenninger etc.

Spangenberg J & L Frederiksbergg. 24 A A By 2942 x. — Skindklæder etc.

Odense:

Weimann Joh. A 292

Al Slags Skindbeklædning for

Damer og Herrer.

Fabrikation og Eksport.

Automobildrosker.

A. Kjøbenhavn.

Aktieselskabet Taxamotorkompagniet Stoltenbergsg. 1 & 3 ☐ Cent. 1145 & 9001

Taxamotor-kompagniet

Stoltenbergsg. 1 & 3 ☐

19 Holdepladser med direkte Ledninger til vor Telefoncentral

Telf. Cent. **9001**

Aaben Dag og Nat

Automobil-Droskekompaniet ved Gustav Steiholm Hejrev. 14 ☐ Cent. 4271

Automobil-Droskekompaniet

ved **T Cent. 4271** Gustav Steiholm **T Cent. 4271**
Kjøbenhavns mest driftssikre 2 & 4 cylindrede Automobiler (Clement) Bestillinger modtages til saavel Timekørsel som Landture hver Dag inden Kl. 9 Form.

Automobildrosker 4 Cylindre Raadhustpl. 35 ☐ Cent. 7770

AUTOTAXA

Tlf. 7770

Automobildrosker „4 Cylindre“

Raven Valdemar Vesterbrog. 70 ☐ V 1516

Valdemar Raven

Vesterbrogade 70 V. Telf. V 1516

Udlejning af Automobildrosker samt Turistautomobiler

Udelukkende fine lette, 4 cylindre's Vogne Længere Ture efter Aftale

Taxamotorkompagniet, Akts., De samarbejdende Automobildroskeejere Stoltenbergsg. 1 & 3 ☐ Cent. 1145 & 9001
Se denne Rubrik under A.

B. Købstæderne.

Aalborg:

Aalborg Automobil Comp.

Århus:

JYDSK AUTOMOBILSELSKAB Graven 10 ☐ 4

Elegante 4 cylindrede Automobildrosker og Turistautomobiler anbefales til Brug ved kortere og længere Udflugter.

Automobiler.

A. Kjøbenhavn.

Adler Cykle Akts. Sætorvet 1 ☐ Cent. 4688
Almind Peter Blegdamsv. 114 ☐ Cent. 3742
Reservetelefon. Telegramadr.: Palmind.

Anglo Dane, H C Frederiksen & Søn Kjøbenhavn ☐ V b. 7y.

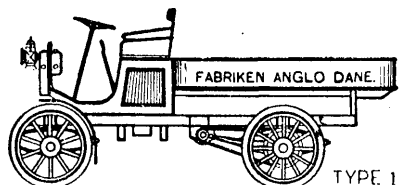

TYPE 1.

Spec.: Vare- og Lastautomobiler

Auto-Centralen, Akts., Bredg. 63 ☐ Cent. 4834

Bilow F & Co. Vesterbrog. 24 ☐ Cent. 7757 & 7919 — „Ford“ og „Gaggenau“ Last- og Personautomobiler.

Christensen K W Tietgensg. 70 ☐ Cent. 3663 „Studebaker“ og „Benz“ Luksusvogne. „Studebaker“ og elektr. Transportvogne. „Benz“ Motorlastvogne.

Christensen Paul „Kronborg“ Vandkunsten ☐ Cent. 3290. Engl. Person- og Lastvogne

Christensen S Hellerupv. 3 Hell. ☐ Hell. 201
Christiansen H C Strandboulevard 2 ☐ Cent. 7205 & Ø 705

H C Christiansen

Strandboulevard 2 ☐

☐ Cent. 7205 & Ø 705

Garage. Reparationsværksted.

Lager af nye og brugte Automobiler, Tilbehør og Reservedele.

Michelen Gummiringe.

Drewsen Otto Farverg. 17 ☐ Cent. 4592 & 4527

Frydenlund JNS Godthaabsv. 77 ☐ Cent. 9080

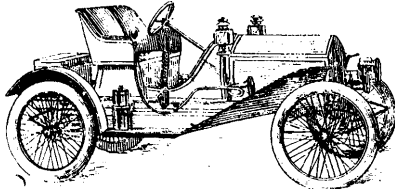

Fuglsang C H Østerbrog. 154 ☐ Ø 054 & Ø 1223y



Hotchkiss & De Dion Bouton Automobiler.

Chaufførskole.

Garage- & Reparationsværksted Østerbrogade 20.

Jansen Brødr. Strandboulevard 56 ☐ Ø 2162

Brødr. Jansen

Strandboulevard 56 ☐ Ø bro 2162.

Salg af nye og brugte Automobiler og Baudmotorer.

Stor Garage og Reparationsværksted.

Jørgensen Ejnar Lyngbyv. 34 ☐ St. 372 Nye & brugte Automobiler.

Klee Henning Godthaabsv. 34B ☐ Gh. 555 Større Automobilreparationer udføres.

Larsen's N Vognfabrikker, Akts., Smalleg. 52 ☐ Cent. 5811

Akts. N Larsen's Vognfabrikker

Smallegade 52 A ☐ Cent. 5811

Udsalg Bredgade 20 ☐ Cent. 1594

Forhandler Automobiler, leverer Carosserier og udfører Reparationer.

Nielsen L T, St. Annæ Pl. 20 ☐

Ste Germain. Prøvevogn. Katalog franko.

Nielsen T T Ny Toldbodg. 8 ☐ Cent. 8020 & 8033

T T Nielsen.

Ny Toldbodgade 8 ☐ Cent. 8020 & 8033

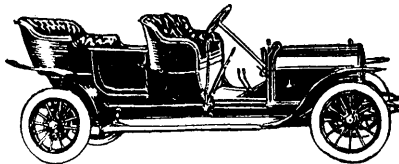

Største Automobillager & Garage.

Leverandør til De danske Statsbaner. Leverandør til Københavns Kommune.

Nordisk Motor Vogn Co. Akts. Bredg. 33 ☐ Cent. 3789 & 3792

Raven Valdemar Vesterbrog. 70 ☐ V 1516

VALDEMAR RAVEN

Repr. for

„Zedel“ Automobiler

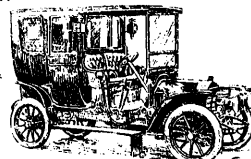

Udlejning af Turistvogne 1. Kl. Garage & Reparationsværksted

Schwanenflügel V Bredg. 58 ☐ Palæ 1398 Repræsentant for The new Arrol-Johnston Car Co. Mindste Benzinförbrug.

Simonsen & Nielsen Bredg. 33 ☐ Cent. 3789 & 3792

Reo-Automobiler.

Skandinavisk Automobilfabrik, Akts., Aaboulevard 5 ☐ Cent. 9237

Svendsen J J Gothersg. 81 ☐ By 2414 x

B. Købstæderne

Aalborg:

Nielsen P ☐ 732

Reparationer, Benzin & Olie.

Stuhr P Ph. ☐ 489 & 1177

Reparation af Automobiler.

Århus:

Andersen Emil Nørreg. 45 ☐ 2056

„Reo“ Automobiler, Benzin & Olie.

Christensen & Nielsen's Eftf. ☐ 508

Uds. af Adler Automobiler. Reparationsr.

Pedersen Karl Th. Kannikeg. 12 ☐ 1478

Tander Ingv. ☐ 699

Kallundborg:

Cappelen H O ☐ 71

Odense:

Knudsen C F A Kongensg. 33—35 ☐ 198

Automobilfabrik og

Reparationsværksted.

Silkeborg:

Cyklefabrikken Kureer ved A Friberg ☐ 47 Repræsentant for Danmark og Norge for Horch Motorwagen—Werke Zwickau i Sachsen og N. A. G., Berlin. Luksus-, Transport- og Vare-Biler.

Svendborg:

Alber Fr. ☐ 552

Viborg:

Brems A L ☐ 123

Artikler for Automobilfabr.

Hellesens Enke & V Ludvigsen

Aldersrogade 6 ☐ ☐ Cent. 2553 & 2587



Massefabrikation af Hellesens Tør Element, bedste og billigste Tænde-batteri for Automobiler, Motorecykler; Baade og stationære Motorer. Højeste Udmærkelse paa Udstillingerne i Stockholm, Paris, St. Louis, Madrid. Anerkendt overalt i Udlandet. Ill. Prislister frit.

Lemming F B Larsbjørnstr. 21 ☐ ☐ Cent. 2449
Specialitet: Forferdigelse af Karosseri til Person- og Vareautomobiler.

Skandia Tør-Elementfabr. ved S O R Michael- sen & A A Karberg Vesterg. 17 ☐ Cent. 711
Hovedforhdl. for Danmark Tvermoes & Abrahamson Raadmandsg. 43 ☐ ☐ Cent. 7593
Leverer Tørclementer til Batterier af højeste Kapacitet og ringeste indre Modstand.

Automobilgarage.

Aktieselskabet Taxamotorkompagniet Stol- tenbergsg. 1 & 3 ☐ ☐ Cent. 1145 & 9001

Taxamotorkompagniet

Ny Garage bag Glyptoteket
Plads til 250 Automobiler

Luksusvogne

saavel aabne som lukkede udlejes

Telf. Cent. 9001

Aaben Dag og Nat

Automobilreparation.

A. Kjøbenhavn.

Dansk Russisk Vulkaniserings-Anstalt, Akts., Fredericiag. 25 ☐ ☐ Cent. 6542
Højbye M Smalleg. 3 ☐ ☐ Gh. 289x
Jørgensen Ejnar Lyngbyv. 34 ☐ ☐ St. 372
Garage. Reparation.

Nielsen T T Ny Toldbodg. 8 ☐ Cent. 8020 & 8033
Raven Valdemar Vesterbrog. 70 ☐ ☐ V1516
Rost Chr. Strandv. 16 D ☐ ☐ St. 283y

B. Købstæderne.

Aarhus:
Christensen & Nielsen's Eff. ☐ 508
Petersen Karl Th. Kannikeg. 12 ☐ 1478
Rasmussen M Studsg. 30 ☐ 1741
Schroder N Østerg. 24 ☐ 1261

Rødby:

Nielsen Ludv. ☐ 83
Eksamineret Mekaniker.

Taastrup:

Petersen Carl A ☐ 88

Vordingborg:

Maskinfabrikken Anker ☐ 225

Automobilringe.

Andersen J jun. & Co. Frihavnen ☐ ☐ Cent. 242 og Fredericiag. 25 ☐ ☐ Cent. 6542
Røde russiske „Provodnik“-Ringe.

Christensen Paul „Kronborg“ Vandkunsten ☐ ☐ Cent. 3290. Engelske Automobilringe

Dansk Aktieselskab Continental-Caoutchouc- & Gutta-Percha-Comp.
Amalieg. 28 ☐ ☐ Cent. 7252

Dunlop Pneumatic Tyre Co.

Dunlop Pneumatic Tyre Co.

(Continental) Int. Dansk Filial
ved Wm. GUNN

st. Strandstræde 19 ☐ ☐ Cent. 5008

Telegramadresse „Dunlop“

Etablissement Bergougnan, Filial for Norden
ved Peter Sørensen Stampesg. 5 ☐ ☐ V2556y
Le Gaulois Cykle- & Bilringe.

Forenede Gummi- og Lufttringefabrikker, De,
Schønning & Arvé, Heimdalsg. 45 ☐ ☐
Cent. 1002

Alle tekniske Gummivarer.
Højeste Udmærkelse i Aarhus 1909.
Nielsen T T Ny Toldbodg. 8 ☐ ☐ Cent. 8020 &
8033. Repræsentant for Goodrich Auto-
mobilringe. Vulkanisering af Dæk og Slanger

Automobilskoler.

Automobilgarage & Chaufførskole Godt-
haabsv. 18 D ☐ ☐ Gh. 872v

Jørgensen Ejnar Lyngbyv. 34 ☐ ☐ St. 372

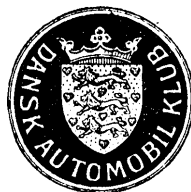

Ældste Køreskole.

Udd. til Chauff. med
flere forsk. Typer Vogne,
saavel prakt. som
teor. Vejledn. Benzin
og Olier. Autom. Gar.
Repar. Vulkanis.

Steffensen Cornelius st. Kongensg. 122 ☐ ☐ U717

Aviser, Dagblade og Tidsskrifter,

deres Redaktører m. m.

1. Dagblade.
2. Ugeblade, Tidsskrifter m. m.

1. Dagblade.

A. Kjøbenhavn.

Aftenbladet, Landmærket 3 ☐ Red. ☐ Cent. 4193, Eksped. ☐ Cent. 1103

Aftenposten, Ved Stranden 18 ☐ Udg. C
Ferslew. Red.: B Wulff; Red. ☐ Cent. 4737
Eksped. ☐ Cent. 9393

Agrardagbladet, Red. Oluf H Jørgensen
Frederiksborgg. 19 ☐ ☐ Cent. 5165

Avertissementstidende, Udg. C Ferslew
Ved Stranden 18 ☐ ☐ Cent. 9393

Fællestillæg til

„Nationaltidende“, „Dagbladet“, „Dagens
Nyheder“ og „Aftenposten“.

Udkommer i et Oplag af over 80,000 Eks-
emplarer.

Læses af alle Samfundsklasser i Landet.
Moderate Annoncepriser Annoncer mod-
tages i Ekspeditionen, Ved Stranden 18
og i en Mengde Kiosker.

Berlingske politiske og Avertissements-
Tidende, Red. Kapt. Chr. Blangstrup Pi-
lestr. 34 ☐

162. Aargang. Udgaar Morgen og Af-
ten. Redaktionskontoret aabent fra 9
Morgen hele Dagen. ☐ Cent. 6571 (aa-
ben hele Døgn) og ☐ Cent. 1853.

Ekspeditionskontoret aabent fra 8-7
☐ Cent. 1789. Sætteriet ☐ Cent. 358.
Se endv. Ann. ved Postdistriktet's Kort.

Børsen, Red. Cand. jur. H Green og Cand.
jur. H Stein Frederiksborgg. 25 ☐ ☐ Cent.
7250 & 2323

Dagbladet, Ved Stranden 18 ☐ Red. J F Bar-
tholin Red. ☐ Cent. 1017 Eksped. ☐ Cent. 9393
Dagens Nyheder, Red. C Carstensen, Ved
Stranden 18 ☐ Red. ☐ Cent. 1017 Eksped.
☐ Cent. 9393

Dannebrog, Red. Anthon Maaløe Frederiks-
borgg. 20 ☐ Red. ☐ Cent. 998 & 722 Eksp.
☐ Cent. 1172

Ekstrabladet, Red. Frejlf Olsen Østerg. 23 ☐
☐ Cent. 6239, Eksped. Pilestr. 14 ☐ ☐
Cent. 8511

Folkets Avis, Red. Emil Rex, Linnésg. 22 ☐
☐ Cent. 5370, Eksped. Kjøbmagerg. 38 ☐
☐ Cent. 5371

Gjentofte Kommunes Dagblad, Strandv. 145
Hell. ☐ Hell. 1001

Kbhvns. Afholds-Dagblad, Red. C Nielsen-
Svinning Havneg. 3 ☐ ☐ By 3403, Eksped.
Kjøbmagerg. 63. 65 ☐

Kbhvns. Amts Avis, Red. Ch. Herdahl, Lyng-
by Hovedg. 21, Lyngby, ☐ Lyngby 27 Eks-
ped. Strandv. 145 Hell. ☐ Hell. 1001

Kbhvns. Amtstidende, Red. Ernst Carlsen,
Lyngby Hovedg. 26 Lyngby ☐ Lyngby 301
Kristeligt Dagblad, Red. Pastor H J F C
Matthiesen Kjøbmagerg. 52 ☐ ☐ Cent.
3598 & 3599

„København“, Red. H Witzansky og Hen-
ning Jensen Kjøbmagerg. 62, 64 ☐ Red.
☐ Cent. 3584, Eksped. ☐ Cent. 884

Middagen, Red. A Henry Heimann Nygade 3
☐ ☐ Cent. 7131 & 7132

Nationaltidende, Udg. C Ferslew, Red. C
Carstensen og L Wiggers, Ved Stranden
18 ☐ Red. ☐ Cent. 1017, Eksped. ☐ Cent.
9393

Nordre Birk's Tidende Lyngby Hovedg. 26
Lyngby ☐ Lyngby 301

Politiken, Redaktion Østerg. 23 ☐ ☐ Cent. 3436
(Redaktør Henrik Cavling ☐ Cent. 8148
& Ove Rode ☐ Cent. 362) Eksped. Pilestr.
14 ☐ ☐ Cent. 8511, Forretningsfører Jes-
persen ☐ Cent. 8533

Sidste Nyt, Frederiksborgg. 15 ☐ ☐ Cent. 315
Social-Demokraten N-Farimagsg. 49 ☐, Red.
☐ Cent. 1189, Eksped. ☐ Cent. 1395

Social-Demokraten

N-Farimagsg. 49 ☐, Red. E Wiinblad, Red.
☐ Cent. 1189, Forretningsf. C Hørdum,
Eksped. ☐ Cent. 1395.

Danmarks mest udbredte Dagblad.
Dagligt Oplag 56,000 Eksemplarer.
Abonnement 2,60 pr. Kvartal.
88 Øre pr. Maaned.
20 Øre pr. Uge.

Annoncer 15 ø 25 Øre pr. Petittlinie.
Bladet udgaar 7 Gange ugentlig.

Statstidende, Red. N Guldbrandsen, City-
passagen, Østerg. 26 ☐ ☐ Cent. 8115

Telegrafen, Red. P Svendsen, Frederiks-
bergg. 19 ☐ ☐ Cent. 1290

Vort Land, Vesterg. 10 ☐ Red. Fr. Hansen
og Robert Henriques Red. ☐ Cent. 5703
Eksped. ☐ Cent. 540.

B. Købstæderne.

Aalborg:
Aalborg Amtstidende ☐ 901, 902, 903, 904,
905, 906, Stats ☐ 23

Jyllands mest udbredte Dagblad.
Aalborg Stiftstidende ☐ 98 & 219

Aalborg Stiftstidende

Solhoff Dagblad Nørhøjs- og Vdrænsvej.
☐ Eksp. 98, Red. 219, Redaktøren privat
NS 1102. 142. Aarg. Jyllands største og
ældste Venstreblad, hurtigste Nyheds-
blad og bedste Avertissementsblad.
Abonnementspris 2 Kr. pr. Kvartal.
Avertissementspris 15 Øre pr. Petittlinie
første Gang, 10 Øre hver følgende Gang.

„Nordjylland“ Dagbladet ☐ 375 & 100

Dagbladet „Nordjylland“

☐ Eksp. 375, Red. 100
Det mest læste Blad i Aalborg.
Læses ogsaa i Oplandet af det mest
købedygtige Publikum. Derfor et
meget fordelagtigt Annonceblad.

Nordjyllands Social-Demokrat № 870 & 871

**Nordjyllands
Social-Demokrat**

№ Eksp. 870, Red. 871.

Udgaar i Aalborg.

Aflæggere i Brønderslev,
Hjørring, Frederikshavn, Had-
sund og Løgstør.

Aarhus:

Aarhus Amtstidende № 199 & 1420

Aarhus Amtstidende

№ 199 & 1420 Ryesgade 20. Aarhus

„Aarhus Amtstidende“ har i Øst-
jylland større Udbredelse paa Lan-
det end noget andet Blad.Stærkt stigende Oplag.
Nu over 6500 Abonnenter.

Aarhus-Posten Sønderg. 32 № 1600

Aarhus Stiftstidende № 51, 1201 & 1205.

Aarhus Stiftstidende

№ Eksp. 51, Red. 1201 og 1205.

Udgaar 7 Gange ugentlig.

Abonnementpris 3 Kr. Kvartalet.

Oplag: 7000 Eksp.

Aarhus særlige Borgerblad.

Afholdsdagbladet Reform № 1402

Afholdsdagbladet Reform

Udgiver: Danske Afholdsfolk.

Redaktør: Larsen-Ledet.

30,000 Læsere. Mest udbredte Blad
blandt vore 165,000 organiserede Af-
holdsfolk. Findes i hver Købstad og
hver Landsby i Landet. Fortrinligt
Annonce-Organ.

Demokraten № 340, 642, 1356

Demokraten

№ Eksp. 340, Red. 642, Sætter 1356

Udgaar hver Dags Eftermiddag i et
dagligt Oplag af over 11,000 Eksp. og
har en talrigere Læsekreds end noget
andet Blad i Provinserne.Paa Grund af sin store Udbredelse er
Demokraten det fordelagtigste Avertisse-
mentsblad. Prisen for alm. Annoncer:
15, 20 og 25 Øre pr. Petitolinie. Rabat-
skala tilstilles franco paa Forlangende.

Jyllandsposten № 13, Stats № 20

Jyllands-Centralorgan, udg. hver Mor-
gen ogsaa om Mand. Natteleg. v. særl.
Telegrafledning. AlleHds.- og Markeds-
Telegr. Bekendt. fra hele Jylland om Plads-
søgende, ledige Pladser, Ejend. til
Salgs og Forpagtning, Forretnings-
afstaaelser, Dødsfald, Auktioner, Lic-
tationer osv. Som ugentlig Gratis-Tillæg
medfølger „Jylland“. Avertissem. faas
gennem „Jyllandsposten“, hvis store
Læsekreds overalt i Jylland stadig
forøges, den videste Udbr. bl. et købe-
dygtigt Publikum.

Jysk Morgenblad № 1848, 1849, 1850, Stats № 36

Jysk MORGENBLAD

Det radikale

Venstres Hovedorgan i Jylland.
Redaktør: HELGE HØSTRUP.

— Bedste Annonceblad i Jylland. —

Kontorer: Ryesgade 23. Aarhus.

№ 1848, 1849, 1850, Stats № 36.

Aarup:

Aarup Avis № 95

Assens:

Assens Amts Avis № 21

Assens Avis № 5

Assens Social-Demokrat № 124

Bogense:

Bogense Avis № 29

Bramminge:

Venstrebladet for Sydvestjylland № 29

Landbo-Dagbladet № 12

Brønderslev:

Vendsyssel Folkeblad № 28

Udgivet af 1400 Vendelboer.

Læses over hele Vendsyssel.

Ebeltoft:

Ebeltoft Avis № 45

Æneste Blad som trykkes i Ebeltoft.

Ebeltoft Dagblad № 26

Ebeltoft Folkeblad

Esbjerg:

Esbjerg Avis № 34

(Særtryk: Fanø Avis).

Esbjergs ældste og Egnens mest udbredte
Blad. Annoncepris: 1 G. 15 Øre Peti-
tolinie 3. og 4. Side.

Henvisning 20 Øre.

Stor Rabat for faste Annoncer.

Esbjerg Posten № 48

Vestjyllands Afholds-Dagblad № 438

Udgaar daglig i et Oplag af ca. 5000
Exempl. og læses over hele Vestkysten.

Vestjyllands Social-Demokrat № 244

Redaktør: J P Sundbo.

Annoncepris: pr. Petitolin. 15 Ø. 1 G., 10
Ø. flg. G., Inserater 15 Ø. Henv. 20 Ø.
Faste Annoncer Rabat. Filialkontor i
Vardø og Ribe. Dobbelt saa stor Udbredel-
se som de andre Esbjergblade tilsammen.

Faaborg:

Faaborg Avis № 22

Faaborg Folketidende № 69

Faaborg Social-Demokrat № 228

Annoncepris: 10 Øre pr. Petitolinie. Hen-
visninger & Inserater 20 Øre. Rabat
gives. Stor og købedygtig Læsekres.

Folkebladet № 106

№ 106

Folkebladet

for

**Svendborg Amt
Faaborg**Uafhængigt Venstreblad. Læses af
et stort og købedygtigt Publikum.

Fanø:

Fanø Avis, Nordby № 40

Fanø Posten, Nordby

Fredericia:

Fredericia Avis № 65

Fredericia AvisStiftet 1849. Udgivet og redigeret af
Marie Christensen. Er Byens eneste
Højreblad. Paalideligt, afvekslende
og underholdende. Størst Udbredelse
blandt et købedygtigt Publikum.

Fredericia Dagblad № 94

Fredericia Social-Demokrat № 71

Fredericia Social-Demokrat

№ 71

Udgaar hver Søndags Eftermiddag.

Abonnementpris 2 Kr. Kvartalet.

Stor interesseret Læsekreds i alle Sam-
fundsklasser.Annoncer beregnes efter en fast, men
billig Takst.

Frederikshavn:

Frederikshavn Avis № 30, Stats № 11

Stiftet 1853.

Lokalblad for Byerne Skagen, Frederiks-
havn og Søby.

Vid Udbredelse i Søfartskredse.

Frederikshavn Folkeblad № 74

Frederikssund:

Iseffjords-Posten № 19

Tidende for Horns Herred, Frederiks-
sund og Omegn, er Egnens bedste
Avertissementsblad.

Frederiksværk:

Frederiksværk-Helsingør Dagblad № 18

Grenaa:

Grenaa Avis № 10

Djurslands eneste Højreblad. Købe-
dygtige Læsere, bedste Annonceblad.

Grenaa Folketidende № 44

Hadsund:

Hadsund Avis № 23

Hammel:

Hammel Avis № 41

Haslev:

Haslev Avis № 1

Se Næstved Avis, Næstved.

Haslev Folketidende № 12

Venstres Folkeblad № 11

Helsingør:

Helsingørs Avis № 58

Helsingør Dagblad № 10



Nordsjælland № 3

NORDSJÆLLANDHelsingørskredsens livligste og mest
læste Dagblad.Bedste Avertissementsblad for det
nordøstlige Sjælland.Holdes i By og paa Land af et købe-
dygtigt Publikum.

Adresse: Helsingør. Telef. Nr. 3 Helsingør.

Herning:

Herning Avis № 63

Herning Avis

№ 63

Redaktør: J M Therkildsen.

Stor og stadig stigende

Udbredelse.

Udmærket Annonceblad

for Midt- og Vestjylland

Herning Dagblad № 131

Herning Folkeblad № 15

Herning: (Fortsættelse).

Herning Social-Demokrat 88

**Herning
Social-Demokrat**

88

Redaktør Godtfred Winther.

Bedste Annonceblad for Herning og Omegn

Hillerød:

Frederiksborg Amts Avis 15 & 75

Frederiksborg Amts Avis

Eksp. 15, Red. 75

Uden Sammenligning Nordsjællands mest udbredte Blad. Lokalt Blad for Hillerød, Frederikssund, Frederiksværk, Fredensborg og alle Amtets Stationsbyer med Omegn. Bekendtgørelser gennem Frederiksborg Amts Avis faar en enestaaende vid Udbredelse. Amtet og nærmeste Omegn.

Frederiksborg Amtstidende 9

Nordsjællands Venstreblad 249

Nordsjællands Venstreblad

249

Venstres Hovedorgan i Frederiksborg Amt. (Redaktør Holger Bernild). Hovedkontor Hillerød. Lokalkontorer i Frederiksværk, Frederikssund & Helsingør. Nordsjællands Venstreblad læses Frederiksborg Amt over og er for de averterende et af de bedste sjællandske Blade.

Hjørring:

Hjørring Amtstidende 25

Hjørring Venstreblad 381

Vendsyssel Tidende. Akts., Eksp. 138 & Red. 10

Vendsyssel Tidende

redigeret af Vilh. Carlsen.

Oplag 7500 Expl.

Hovedkontor, Hjørring.

Kontorer i

Skagen, Frederikshavn, Søby og Brønderslev.

Hobro:

Dagbladet Nordjylland 75

Hobro Avis 32

Hobro Dagblad 39

Læses af alle i Hobro og Opland, derfor bedste Annonceblad paa Pladsen. Dagligt Oplag over 1100.

Holbæk:

Holbæk Amts Avis 30

Holbæk Amts Dagblad 302 & 22

Holbæk Amts Dagblad

Nykjøbing Avis

Red. 302, Eksp. 22.

Amtets største og mest udbredte Blad-virksomhed.

Annoncer 10 Øre pr. Linie, Henvisninger 20 Øre, Inserater 15 Øre, paa større Averteringer Rabat. Redaktør: Rasmus P. Nielsen.

Holbæk Amts Venstreblad Eksped. 308 Red. 248.

Holbæk Amts Venstreblad

248. Udgaar fra Holbæk med lokalt Kontor i Nykjøbing. Udgiøet af en Kreds af Venstremænd fra hele Amtet. Chef-Redaktør Johs. Madsen, Holbæk. Lokal-Redaktør i Nykjøbing M. Perregård 94. Dagligt Oplag over 3500 Eksp. Stærk Fremgang. Annoncepr. 10 Øre. Henvisninger 15 Øre pr. Korp. L. Større Annoncer Rabat.

Holbæk-Posten, Akts. 27 & 71

Holbæk-Posten

Red. 27 og Eksp. 71

Udgives af et Aktieselskab. Redaktør H. J. Hansen. Det mest udbredte Blad i det nordvestlige Sjælland. Aflægger i Nykjøbing Sj. „Nykjøbing Dagblad“. Annoncer 10 Øre Linien, Henvisninger 20 Ø. Rabat for større Avertissementer.

Holstebro:

Holstebro Avis 12

Holstebro Dagblad 55 & 255

Holstebroegns største og mest udbredte Blad. Redaktører: Th. Nielsen og Chr. Fr. Mortensen (ansvarlig)

Ringkjøbing Amts Social-Demokrat 59

Horsens:

Horsens Avis Eksped. 31, Red. 1000

HORSENS AVIS

Egnens ældste og mest ansætte Blad. Udgaar i stort 7 og 8-spaltet Format 7 Gange ugentlig. Annoncepris 10 Øre pr. Pettillinie. Inserater 20, Henvisninger 25 Øre. Rabat for større Averterende. Bedste Annonceblad paa Pladsen, og eneste Horsensblad, der udgiver Søndagsavis.

Horsens Dagblad, Akts. 210

Venstreformpartiets Organ i Horsens. Udgaar hver Søndag i stort 7-spaltet Format.

Optager Annoncer til en Pris af

10 Øre pr. Pettillinie.

20 Øre for Inserater,

25 — — Henvisninger.

Rabat for gentagne Indrykninger.

Horsens Folkeblad, Akts. 22

Horsens Folkeblad

Udgaar 6 Gange ugentlig i stort 6-spaltet og 7-spaltet Format i et Oplag af ca. 7000 Eksemplarer.

Bladet er det mest udbredte Blad fra Aarhus til Sydgrænsen.

Annoncepris: 10 Øre for Pettiliniers Plads. Henvisninger 25 Øre. Inserater 20 Øre pr. Linie.

Horsens Social-Demokrat 172 & 443

Horsens Social-Demokrat

Red. 172 og Eksped. 443

Organ for Socialdemokratiet i Horsens og Omegn. Udgaar hver Søndags Eftermiddag. Abonnementspris 2 Kr. Kvartalet. Annoncepris 10 Ø. pr. Pettill. 3. Side 15 Ø. Henv. 25 Ø. Inserater 20 Ø

Hørsholm:

Hørsholm Avis 11

Kallundborg:

Kallundborg Avis 32

Kallundborg Avis

32

Det ældste, største og mest udbredte Blad i Kallundborg By og i Kallundborgs Omegn.

Byens bedste Annonceblad.

Eneste større Akcidenstrykkeri paa Pladsen. Filial: Samsø Dagblad.

Kallundborg Dagblad 26

Kalundborg Folkeblad 235 & 236

**Kalundborg Folkeblad,
Samsø Folketidende**

Venstreformpartiets Blade i Nordvestsjælland og paa Samsø. Kundgørelser i disse Blade faar den største Udbredelse blandt Egnens købedygtige Publikum.

Kellerup:

Kellerup Avis og Folkeblad 2

Kjerteminde:

Kjerteminde Avis 4

Kjøge:

Østsjællands Avis 14

Østsjællands Folkeblad 17 & 183

Østsjællands Social-Demokrat 176

Kolding:

Kolding Avis 17

Kolding Avis

Oprettet ved kgl. Privilegium 1849.

Holdes i alle velstillede Hjem.

Det mest udbredte saavel paa Landet som i Byen.

Læses daglig af

20—30,000 Mennesker.

Kolding Folkeblad 64

Kolding Folkeblad

Redaktør L. THASTUM

Mest udbredte Koldingblad

Annoncetakster:

Forsiden 25 Øre, Inserat 20 Øre.

3. Side 15 Øre, 4. Side 10 Øre.

Kolding Social-Demokrat 193

**Kolding
Social-Demokrat**

REDAKTØRER:

P. Sabroe og Knud Hansen.

Trykt i Konrad Jørgensens Bogtrykkeri, Kolding. — Telefon 193.

Annoncepris: 10 Øre pr. Linie for alm. Bekeudtg., 15 Øre for Inserater, 20 Øre for Henvisninger.

Byens mest udbredte Blad. Stor Udbredelse i hele det sydøstlige Jylland.

Venstrebladet 505

Korsør:

Korsør Avis 43

Lemvig:

Lemvig Avis 3

Egnens ældste Blad. Eneste Højreblad.

Lemvig Dagblad

Lemvig Folkeblad 10

Lemvig og Omegns største og eneste alm. udbredte Blad. Redaktør: H. Lilholt.

Lyngby:

Kjøbenhavns Amts Avis

Telefoner Lyngby 27 og Hellerup 1001.

Nordre Birks Tidende, Redaktør Ernst Carlsen

Lemvig Lyngby Hovedgade 26 Lyngby 301

Udenfor Københavns mest læste Dagblad i Københavns Amt.

Løgstør:

Løgstør Avis 13

Mariager:

Mariager Avis 2

Maribo:

Lolland Falsters Social-Demokrat 7

Lollandsposten **1** 41
Eneste Dagblad, der udgaar i Maribo.
 Maribo Amts Avis **1** 125

Marstal:

Ærø Avis **1** 52
Dens ældste og mest udbredte Blad.

Middelfart:

Middelfart Avis **1** 47
 Middelfart Social-Demokrat **1** 61

Middelfart Venstreblad Akts. **1** 3

Middelfart Venstreblad

Vestfyns Avis. Redaktør Fr. Højmark.
 Telefon Nr. 3.

Organ for det radikale Venstre i Vestfyn. — Største og mest udbredte Dagblad i denne Landsdel.

Over 400 Abonnenter flere end noget andet Middelfartblad.

Nakskov:

Lolland-Falsters Social-Demokrat **1** 74

Lolland-Falsters

Social-Demokrat

Absolut bedste Annonceblad i hele Stiftet.

Hovedkontor i Nakskov **1** 74.

Filialkontorer i

Nykjøbing F. **1** 9 — Maribo **1** 7 — Nysted **1** 54 — Rødby **1** 90 — Saxkjøbing **1** 40 — Stubbekjøbing **1** 79 — Bandholm **1** 12 — Holeby **1** 34 og Horslunde **1** 31.

Stor Læsekreds i By og paa Land
 En Udgave for hele Stiftet.

En Annonce læses altsaa hele Stiftet over.

Nakskov Folkeblad **1** 218

Nakskov Tidende **1** 43
 (Redaktør: C. C. Haugner.)
 er Lollands i alle Samfundsklasser mest udbredte Blad og paa Grund deraf det Blad, der averteres i paa Lolland.
 Udgaar i Nakskov hver Søndag.

Vestlollands Avis, Akts. **1** 51

Nyborg:

Nyborg Avis **1** 42

NYBORG AVIS
 Vinding Gudme 1851 Herreders Tidende

Eneste Blad, der trykkes i Nyborg.

Alene i Nyborg By over 1000 Abonnenter.

Nyborg-Posten **1** 112
 Dagblad for det østlige Fyn, tæller blandt sine ca. 3000 Læsere det købedygtigste Publikum i By og Omegn.

Nyborg Social-Demokrat **1** 84

Nykjøbing F.:

Lolland-Falsters Folketidende **1** 103

Lolland-Falsters Folketidende

Bedste Blad i Stiftet for Avertering.

Kontorer i: Stubbekjøbing, Saxkjøbing, Nysted, Maribo samt

Hovedkontor: Nykjøbing F. **1** Nykjøbing 103.

Mest udbredte Blad paa Lolland og Falster.
 Oplag 5.800.

Lolland-Falsters Stiftstidende **1** 105

Nykjøbing Dagblad **1** 104

Loll.-Falst. Venstrebladet

Nykjøbing Dagblad, Maribo Amts Avis, Rødby Dagblad, Nakskov Folkeblad og Østlollands Folkeblad. Hovedkontor Nykjøbing F.

Stiftets største Blad, i stor Fremgang. Eneste Blad, der har Udbredelse over hele Stiftet.

Bogtrykkeriet

udfører alle Slags Bogtrykarbejder hurtigt, smukt og til billigste Priser i Stiftet.

Nykjøbing Social-Demokrat **1** 9
 Østlollands Folkeblad

Nykjøbing M.:

Morsø Avis **1** 28
 Udgiver og Redaktør: C. M. Kampmann.
 Grundlagt 1855.

Morsø Folkeblad **1** 5 & 128

Morsø Folkeblad

1 5 (Eksp.) **1** 128 (Redaktionen).

Venstre Reformpartiets Organ paa Mors.
 Stiftet 1877.

Bog- og Akcidenstrykkeri.

Udgivet af et Andelsselskab paa henved 1000 Andelshavere rundt om paa Øen i By og paa Land.

Morsø Social-Demokrat **1** 84
 Øens mest læste Blad.
 Annoncepris 10 Øre.

Nykjøbing S.:

Holbæk Amts Venstreblad **1** 94
 Udm. Annonceblad. Se iverigt u. Holbæk.

Nykjøbing Avis **1** 7

Nykjøbing Avis

1 7 Grundlagt 1858 **1** 7
 Eneste Blad der læses af saa godt som alle i hele Odsherred, derfor uden Sammenligning denne Egn's bedste Annonceblad.

Billige Annoncetakster.

Nykjøbing Dagblad **1** 2

Nykjøbing Dagblad

22. Aarg. Udgivet af et Aktieselskab.

Udgaar 6 Gange ugentlig i stort 7—8 spaltet Format.

Bedste Annonceblad for det nordvestlige Sjælland.

Nykjøbing Posten **1** 30

Etabl. 1886. Læses af det købed. Publik.

Næstved:

Næstved Avis **1** 72

Udgiver tillige Præstø Aftenavis, Vordingborg Avis og Haslev Avis. Sydsjællands billigste Dagblade, Kr. 1.50 Kvartalet, ingen Postpenge.

Stor Læsekreds, derfor bedste Avertissementsblade.

Næstved Tidende **1** 45 & 147
 Sydsjællands Social-Demokrat **1** 188 & 267

Sydsjællands Venstreblad **1** 252
 Det radikale Venstres Organ i Sydsjælland. Stor Udbredelse i Præstø og en Del af Sorø Amt.

Odder:

Odder Dagblad **1** 10 & 123

Odder Dagblad

Hads Herreds Avertissementsblad

Telef.: Eksped. 10. Red. 123 a og b.
 Eneste Dagblad, der udgives i Odder. Læses overalt i Odder og Hads Herred, er derfor det eneste Blad, det nytter at avertere i, naar man vil have Odderboerne og Hads Herredsboerne i Tale.

Odense:

Fyens Social-Demokrat **1** Red. 702, Eksp. 562
 Er langt det mest udbredte Blad i Odense.

Fordelagtigste Annonceblad.

Fyens Stiftstidende Eksp. **1** 3, Red. **1** 2

Fyens Stiftstidende

læses af det købedygtigste Publikum over hele Fyen; derfor det bedste Annonceblad — paa Fyen —

TELEFON

3

Fyns Tidende **1** Eksp. 39, Red. 491

Fyns Tidende

1 Eksp. 39, Red. 491, Trykkeri 130
 Udgaar mindst 6 Gange ugentligt i 9 spaltet Format.

Dagligt Oplag over 11,000

Postadresse: Fyns Tidende, Odense.
 Telegramadresse: Tidende, Odense.

Fyns Venstreblad **1** Eksped. 336 **1** Red. 1850

Fyns Venstreblad

Vestergade 66 Odense

Telefoner: { Redaktionen: 1850
 Ekspeditionen: 336

Organ for det radikale Venstre.

Udgaar hver Søndag i stort 8-Spaltet Format

Odense Avis **1** 677

Redaktør cand. A. H. Jensen. Provinsens første Middagsblad, hurtigt, livligt og aktuelt Nyhedsblad. Læses af alle. Bedste Avertissementsblad for Odense og Omegn.

Præstø:

Præstø Aftenavis **1** 4

Se Næstved Avis, Næstved.

Præstø Avis **1** 26

Præstø Venstreblad **1** 118

Randers:

Randers Amtsavis **1** Eksp. 26 & Red. 865

Randers Amtsavis

Udgaar paa 100. Aargang, er det ældste, største og mest udbredte Blad i Randers Amt. Udkommer hver Søndag og koster overalt 2 Kr. 65 Øre Kvartalet. Paa Grund af dets store Udbredelse baade i By og paa Land egner det sig særlig for Bekendtgørelser.

Randers: (Fortsættelse).

Randers Dagblad 1/2 Ekspd. 42 og Red. 715

Overalt i By og Opland læses
Randers Dagblad
 og Folketidende.
 Stort 8- & 9-sp. Format.
 Oplag over 5,400 Eks.
 Virksomste Annonceblad.

Randers Venstreblad, 1/2 Red. 170 & Eksped. 840
 Socialdemokraten for Randers og Omegn 1/2 158

Ribe:

Ribe Folkeblad 1/2 56

Ribe Folkeblad

Kont: Ribe 1/2 56. 32te Aargang. Redaktør og Udgiver Chr. Jacobsen. Eneste Venstreblad for Ribe og Omegn. Stor og stigende Læsekreds. Annoncekster: 15, 10 og 5 Ø. pr. Copulinié.

Ribe Stiftstidende 1/2 18 & 54

Ribe Stiftstidende

Stiftet 1786. Redaktør C Willemoes. Annoncepris: Henvisninger 20 Øre, Inserater 15 Øre. Alm. Bekendtgørelser 10 Øre pr. Petilinié. Det eneste Blad, der trykkes i Ribe.

Største Udbredelse i det sydvestlige Jylland.

Ringe:

Ringe Avis 1/2 107

En. Dagbl. & Trykkeri i Ringe & Omegn

Ringkjøbing:

Ringkjøbing Amts Avis 1/2 26

Ringkjøbing Amts Dagbl. 1/2 Red. 63, Eksp. 27
 Amtets mest udbredte Blad.

Ringkjøbing Amts Social-Demokrat 1/2 49
Ringkjøbing Avis

Ringsted:

Ringsted Folketidende 1/2 2 & 5

Venstres Folkeblad 1/2 Eksp. 193, Red. 22

Venstres Folkeblad

Stort 7 à 8-sp. Dagblad. Red. af N Brunsager. Midtsjællands bedste og mest læste Blad. Organ for det radikale Venstre i Midtsjælland. Filialer i Sorø (1/2 28), Haslev (1/2 11), Stenlille (1/2 22).

Roskilde:

Roskilde Avis 1/2 15

Egnens ældste og mest kendte Avertissementsbl. Grundl. 1829. Oplag 2300.

Roskilde Dagblad 1/2 64

Roskilde Dagblad
 Største og mest udbredte Blad i Københavns og gl. Roskilde Amt.
 Udgaar 6 Gange ugentlig.

Roskilde Tidende Akts. 1/2 25 & 475
 Ældste Venstreblad. Mest læste Blad i Kjøbenhavns og gamle Roskilde Amt.

Rudkjøbing:

Langelands Avis 1/2 40

Langelands Avis

1/2 40

Øens eneste Venstreblad.

Grundlagt 1850.

Langeland: 22,000 Indbyggere.

Langelands Folkeblad 1/2 152

Langelands Folkeblad

Telefon 152.

Ejes og udgives af Øens Befolkning.

Frisindet, uafhængigt, radikalt

Venstreblad.

Største Udbredelse.

Bedste Annonceblad.

Redaktør: Holger Kristiansen.

Langelands Social-Demokrat 1/2 188

Annoncepris 10 Øre pr. Petilinié. Henvisninger og Inserater 20 og 15 Øre. Rabat gives. Stor og købedygtig Læsekreds.

Ølandenes Dagblad 1/2 35

Rødby:

Rødby Avis 1/2 93

Rønne:

Bornholms Avis og Amtstidende 1/2 136
 Det ældste, mest udbredte og mest benyttede Annonceblad paa Bornholm.

Bornholms Social-Demokrat 1/2 51

Dagligt Oplag 2200.

Absolut Rønnes mest udbredte Blad.

Bornholms Tidende 1/2 121

Bornholms Tidende.

Organ af et Venstreparti.



Organ af et Socialdemokratisk parti.

Venstrereformpartiets Organ paa Bornholm.

Ubetingset Bornholms mest udbredte Blad.

Et udmærket Avertissementsblad.

Samsø:

Samsø Avis, Brundby pr. Koldby 1/2 61

Samsø Dagblad, Tranebjerg

Samsø Folkeblad, Tranebjerg 1/2 45

Samsø Folketidende, Tranebjerg 1/2 81

Samsø Posten, Tranebjerg 1/2 58

Silkeborg:

Silkeborg Avis 1/2 16

Silkeborg Avis

1/2 16 (Jyllands ældste Venstreblad) 1/2 16

(Grundlagt 1857)

Redaktør og Udgiver: H S Sørensen.

Er ubetinget det bedste Annonceblad i Midtjylland.

Silkeborg Dagblad 1/2 45

(Morgenblad). Egnens eneste konservervative Blad, udgaar 7 G. ugentlig. Abonnement 2 Kr. 00 Øre pr. Kvartal. Annoncer 8 Ø. pr. Ptl., 15 Ø. for 2 G., 20 Ø. for 3 G. og stor Rabat for læng. Tid. Stedlig Redaktør: V. Wahl.

Silkeborg Social-Demokrat 1/2 76 & 276

Silkeborg Social-Demokrat
 1/2 76
 Udgivet af det socialdemokratiske Arbejderparti.
 Kontor: Estrupsgade 16, Silkeborg.
 Stor Udbredelse i Silkeborg, Kjellerup, Hammel og mellemiggende Byer og Sogne. — Egnens bedste Annonceblad.
 Ansvarhavende Redaktør: Folketingsmand Jacob Christensen.

Skanderborg:

Skanderborg Amts Avis, Akts. 1/2 23

1/2 23 1/2 23
„Skanderborg Amts Avis“
 Æneste Blad
 der trykkes og udgives i Skanderborg.
 Læses i ethvert Hjem
 i Skanderborg og Omegn.
 Oprettet 1876.

Skanderborg Amtstidende 1/2 54

1/2 54 1/2 54
„SKANDERBORG AMTSTIDENDE“
 Organ for Venstre i Skanderborgkredsen
 er det bedste og billigste Blad at avserte i for Skanderborg og Østjylland.
 Redaktør: Chr. Christensen.

Skanderborg Social-Demokrat 1/2 86

„Skanderborg Social-Demokrat“

Stiftet 1. Marts 1901.

Redaktør:

Folketingsmand H Rasmussen.

Læses af hele Byens og Egnens Befolkning.

Skive:

Skive Folkeblad 1/2 50 & 235

Skive Folkeblad

Red. J P Neerup 1/2 50 & 235

Oplag over 5000

Kommer i næsten hvert Hjem i Skive By, Salling og Fjends Herreder, samt i Vinderup og Omegn, læses af et købedygtigt Publikum. Billige Annoncepriser.

Skive Folketidende (Skive Avis) 1/2 52

„Skive Folketidende“

(Skive Avis)

Ældste Dagblad i Skive

1/2 52

Redaktør Kr. RODSTEI

Udmærket Annonceblad.

Skive Social-Demokrat 1/2 86

Skive-Social-Demokrat

1/2 86

Annoncer: 1. Gang 15 Øre, efterfølgende Gange 10 Øre, Henvisninger 100 pCt., Inserater 50 pCt.

Skjelskør:

Skjelskør Avis, Akts. 1/2 20 & 99
 Sydvestsjælland 1/2 18

Skjern:

Skjern Dagblad 1/2 22

Slagelse:

Slagelse-Posten 1/2 3 & 10

ørø Amts kons. Dagblade:

Slagelse-Posten 1/2 3 & 10

Skjelskør Avis 1/2 20

ørø Amts Avis 1/2 95

har hver især en meget betydelig og stadig voksende Læsekreds blandt Vestsjællands mest købedygtige Befolkning.

Sorø Amtstidende 27 & 135, Stats 12

Sorø Amtstidende
 Eksp. 27, Red. 135 Stats 12
Sjællands ældste, største og mest udbredte Dagblad
 udenfor København.

Udgaar 6 Gange ugentlig som almindeligt Dagblad, samt Søndag med illustreret Søndagsnummer.
 Oplag 1909: over 6500 Eksp.

Vestsjællands Folkeblad 465
 Vestsjællands Social-Demokrat 227 & 482
 Hovedk. i Slagelse. Kontorer i Korsør, Skjelskør, Sorø og Ringsted.

Sorø:

Sorø Amts Avis 95
 Sorø Folketidende 5
 Stiftet 1878. Kontor i Axehus 9-7.
 Venstres Folkeblad 28
 Redaktør: N Brunsager.
 For den lokale Afdeling: N A Jacobsen.

Stoge:

Møns Dagblad 102

Møns Dagblad

Organ for Venstre paa Møn.
 Udgives af et Aktieselskab.
 Grundlagt 1851.

Møns Folkeblad 43, 83 & 111

MØNS FOLKEBLAD

Uafhængigt Venstreblad.
 Største og mest udbredte Blad paa Møn.

Struer:

Dagbladet Vestjylland, Akts. 51
 Struer Dagblad 31
 Struer og Omegns største og eneste almindeligudbredte Blad. Redaktør: J Krarup

Stubbekjøbing:

Stubbekjøbing Avis 71

Svendborg:

Folkebladet for Svendborg Amt 48
 Betydelig, stadig voksende Udbredelse, navnlig blandt Sydfyns Landbefolkning.
 Billige Avertissementstakster.

Svendborg Amtstidende 40

SVENDBORG AMTSTIDENDE

Største, ældste og mest udbredte konservativt Blad i Svendborg Amt.
 Stadig voksende Udbredelse saavel i By som paa Landet blandt et absolut købedygtigt Publikum.
 Uundværligt Annonceblad for alle Bekendtgørelser til Svendborg Amt.

Svendborg Avis, Sydfyns Tidende 46



Redigeret af AC Bondegaard, er Svendborg Amts største og mest udbredte Blad.

Sydfyns Social-Demokrat 177

Sæby:

Sæby Avis

Thisted:

Thisted Amtsavis 84



Stiftet 1823.
 Udgiver:
 S H Møller.
 Redaktør:
 N Sev. Nielsen.

Avertissementer (almindelige):
 15 Øre Linien 1ste Gang og 5 Øre for hver af de følgende Gange. Er det eneste almindeligt udbredte Blad i Thy og Thisted Købstad.

Thisted Amts Tidende 89

Redaktør M Aaberg. Kundgørelser: 15 Øre pr. Linie første G.; 5 Øre hver følgende G. Mest udbredte Blad i Thy og Vester-Hanherred.

Thisted Social-Demokrat 254

Thisted Social-Demokrat

254 THISTED 254
 Annoncer 10 Øre pr. Linie, Hencisninger 15 Øre pr. Linie 1ste Gang, derefter billigere.
 Større Annoncer Rabat

Varde:

Ribe Amtstidende 22 & 173
 Ældste og — bevislig — mest udbredte Blad i Varde og Oplandet.

Varde Folkeblad 102
 Bedste Avertissementsblad.
 Eneste radikale Blad i Sydvestjylland.

Vestjyllands Social-Demokrat 93

Vejle:

Folkebladet 22

Vejle:

Vejle Amts Avis 129
 Grundlagt 1828.

Udgaar hver Søndag i stort 7spaltet Format.

Mest udbredte Oppositionsblad i det sydlige Jylland.

Vejle Amts Folkeblad, Akts. Eksp. 2, Red. 316

Vejle By og Omegns største og mest udbredte Blad. Udgaar hver Søndag. Sluttes sig til Reformpartiet. Annoncepris: 1. Gang 12, 2den 10 og efterfølg. Gange 8 Øre pr. Petitt. Plads. Abonnementspris 2 Kr. Kv. samt Postafgiften.

Vejle Social-Demokrat 196

Vejle Social-Demokrat

Mest læste Blad i Vejle. Bedste Blad til Annoncering. Kontorer og Trykkeri: Dæmningen 3 196.

Viborg:

Viborg Amts Social-Demokrat 132

Viborg Amts Social-Demokrat

Abonnementspr. 2 Kr. 20 Ø. gennem Postvæsenet. Indenbys 16 Øre ugl. eller 2 Kr. Kvartalet. Annoncer 10 Ø., Hencisninger 15 Ø. pr. Lin., større Annoncer Rabat.
 Udmærket Annonceblad.

Viborg Amtstidende 58

Viborg Stifts Folkeblad 41

Viborg Stifts Folkeblad

41
 Redakt. privat 9
 Har 6 Gange saa mange Holdere i Viborg Opland som alle andre Viborg Dagblade tilsammen. Det læses fra Kjellerup til Viborg Amtsgrense mod Nord, fra Hammershøj til Højslev.

Viborg Stiftstidende 30

Vordingborg:

Vordingborg Avis 9
 Se Næstved Avis, Næstved.
 Vordingborg Dagblad 4
 Vordingborg Venstreblad 105

Æroeskjøbing:

Æro Folkeblad 14
 Udgiver & Redaktør: F H Andersen. Øens mest udbredte Blad.
 10 Øre pr. Linie første Gang, 5 Øre pr. Linie følgende Gange.
 Større Annoncer betydelig Rabat.

2. Ugeblade, Tidsskrifter m. m.

A. Kjøbenhavn.

Aarbøger for nordisk Oldkyndighed og Historie, udg. af det kgl. nordiske Oldskrift-Selsk. Adr.: Gyldenlakske Boghdl. Nord. Forlag Klareboderne 3 4 Cent. 437

Absalon, Udg. Kbhvns Kommunalforening, Red. Cand. jur. Wilh. Buhl, S-Boulevard 102 1 V 1851x

Afholdsbladet, Sobakken 30 Charlottl.

Afholdsbladet Danmark, Red. Henrik Erbs Jensen Borgerg. 71 4 Cent. 4124

Atholdssamfundet, Lollandsv. 36 4 Cent. 2645

Agitatoren, Red. V Figgé, Nørreg. 16 4 Cent. 2645

Aktor og Defensor, M Mour Romersg. 27 4 Amager Avis, Red. Poul Vibæk, Taarnby 4

Magle 33, Hovedeksped. Niels Hemmingsens G. 32 4 Cent. 4421

Annekset til d. indre Missionstidende, Red. Sognepræst Chr. Sørensen, Eksped. Grundtvigsv. 37 4 Cent. 2544

Arbejderen, Medlemsblad f. de samvirkende Fagforbund i Danmark Red. Carl F Madсен, N-Farimagsg. 49 4 Cent. 3541

Arbejdsgiveren, Udg. Dansk Arbejdsgiver- og Mesterforen. Ved Stranden 6 4 Cent. 6301 & 6302

Arbejdsmandenes Fagblad Organ for og udg. af Dansk Arbejdsmands Forbund Red. M C Lyngsie, H C Andersens G. 14 4 Cent. 2140

Architekten, Meddelelser fra akademisk Architectforening Kontor Helgolandsg. 5 4 Cent. 4525

Architekten, Meddelelser fra akademisk Architectforening Kontor Helgolandsg. 5 4 Cent. 4525

Architekten, Meddelelser fra akademisk Architectforening Kontor Helgolandsg. 5 4 Cent. 4525

Architekten, Meddelelser fra akademisk Architectforening Kontor Helgolandsg. 5 4 Cent. 4525

Architekten, Meddelelser fra akademisk Architectforening Kontor Helgolandsg. 5 4 Cent. 4525

Architekten, Meddelelser fra akademisk Architectforening Kontor Helgolandsg. 5 4 Cent. 4525

Architekten, Meddelelser fra akademisk Architectforening Kontor Helgolandsg. 5 4 Cent. 4525

Architekten, Meddelelser fra akademisk Architectforening Kontor Helgolandsg. 5 4 Cent. 4525

Architekten, Meddelelser fra akademisk Architectforening Kontor Helgolandsg. 5 4 Cent. 4525

Architekten, Meddelelser fra akademisk Architectforening Kontor Helgolandsg. 5 4 Cent. 4525

Architekten, Meddelelser fra akademisk Architectforening Kontor Helgolandsg. 5 4 Cent. 4525

Architekten, Meddelelser fra akademisk Architectforening Kontor Helgolandsg. 5 4 Cent. 4525

Architekten, Meddelelser fra akademisk Architectforening Kontor Helgolandsg. 5 4 Cent. 4525

Architekten, Meddelelser fra akademisk Architectforening Kontor Helgolandsg. 5 4 Cent. 4525

Architekten, Meddelelser fra akademisk Architectforening Kontor Helgolandsg. 5 4 Cent. 4525

Architekten, Meddelelser fra akademisk Architectforening Kontor Helgolandsg. 5 4 Cent. 4525

Architekten, Meddelelser fra akademisk Architectforening Kontor Helgolandsg. 5 4 Cent. 4525

Architekten, Meddelelser fra akademisk Architectforening Kontor Helgolandsg. 5 4 Cent. 4525

Architekten, Meddelelser fra akademisk Architectforening Kontor Helgolandsg. 5 4 Cent. 4525

Architekten, Meddelelser fra akademisk Architectforening Kontor Helgolandsg. 5 4 Cent. 4525

Architekten, Meddelelser fra akademisk Architectforening Kontor Helgolandsg. 5 4 Cent. 4525

Architekten, Meddelelser fra akademisk Architectforening Kontor Helgolandsg. 5 4 Cent. 4525

Architekten, Meddelelser fra akademisk Architectforening Kontor Helgolandsg. 5 4 Cent. 4525

Architekten, Meddelelser fra akademisk Architectforening Kontor Helgolandsg. 5 4 Cent. 4525

Architekten, Meddelelser fra akademisk Architectforening Kontor Helgolandsg. 5 4 Cent. 4525

Architekten, Meddelelser fra akademisk Architectforening Kontor Helgolandsg. 5 4 Cent. 4525

Architekten, Meddelelser fra akademisk Architectforening Kontor Helgolandsg. 5 4 Cent. 4525

Architekten, Meddelelser fra akademisk Architectforening Kontor Helgolandsg. 5 4 Cent. 4525

Architekten, Meddelelser fra akademisk Architectforening Kontor Helgolandsg. 5 4 Cent. 4525

Architekten, Meddelelser fra akademisk Architectforening Kontor Helgolandsg. 5 4 Cent. 4525

Atlanten, Medlemsblad for Foren.: „De danske Atlanterhavsoer“, V-Boulevard 34 [N] Auto-Cyden, Red. K C Nielsen [N] Cent. 4953, og Alfr. Nervø [N] Cent. 9274, Frederiksborgg. 1 [N] [N] Cent. 8103

Bertelsens Bibliotek, Udg. Bertelsens Boghds. Forlag Frederiksborgg. 34 [N]

Bibliotek for Læger, udg. af Direktionen for det Classenske Litteraturselsk. red. af Hospitalstidendes Redaktion. Eksp. Gylden-dalske Boghdl. Nord. Forl. Klareboderne 3 [N] [N] Cent. 437

Bilen, Red. Ingeniør J Klugmann, Nørrebrog. 70 [N] [N] Cent. 6322

Blad for Forbrugsforeningen for Embeds- og Bestillingsmænd samt Læger, Nørreg. 20 [N]

Blad for Foreningen til Læringsuddannelse N-Sogade 11 [N] [N] Cent. 4418

Bladet, Medlemsblad f. Foren. af Embedsmænd i Danske Pengeinstituter, Red. Fuldm. Treschow, Godthaabsv. 48 Charlottl.

Blindes Budstikke, De, Udg. Foren. Danmarks Blinde Nyhavn 43 [N]

Bogbinderarbejdernes Fagblad, Udg. Bogbinderforbund Romersg. 22 [N] [N] By 605y

Bogfortegnelse, dansk, G E C Gad Vimmelskiftet 32 [N] [N] Cent. 5288

Bog og Naal, Bvaldsg. 10 [N]

Bogormen, Danske Boghdlmedhjælperes faglige Organ, Red. C T Schonau, Ny Vesterg. 1 [N]

Borgerrepræsentationens Forhandlinger, G E C Gad Vimmelskiftet 32 [N] [N] Cent. 558

Botanisk Tidsskrift, Udg. Botanisk Foren., Boghdl. Hagerup Gothersg. 30 [N] [N] Cent. 675

Brevdebladet, Red. Th. Leisner St. Pouls G. 3 [N] [N] Palæ 133

Brevduen, Organ f. „De danske Brevdueforen.“ Red. O Fog Classensg. 17 [N] [N] Ø 2317

Bring Lys, Red. Fru E Ussing Sveasv. 7 [N]

Bryggeritidende, Red. og Udg. A Klocker, Bryggeriet Trekroner Bryggeriv. Valby [N] Vb. 294x

Bødkerforbundets Fagblad, Red. Anton Andersen Krystalg. 24 [N]

Børneblad, indre Missions, red. af Pastor Lic. theol. H Ussing Søndermarksv. 9 Valby [N] Vb. 282 Eksped. Bethedas Boghdl. Romersg. 17 [N] [N] Cent. 1196 & 5396

Børnebladet, Red. Chr. Erichsen og Anna Erslev Kronprinsesseg. 34 [N] [N] Cent. 9595

Børnenes Bogsamling, Kronprinsesseg. 34 [N] [N] Cent. 9595

Børnesagens Tidende, Red. Kriminalretssass. Cold og Prof. N A Larsen, Eksped. Rosengården 12 [N]

Børnevennen, Red. og Eksped. Hagerup's Forlag Gothersg. 30 [N] [N] Cent. 675

Børs-Referenten, Red. Arnold Melchior Krystalg. 11 [N] [N] Cent. 9974

Café Bladet, Kjøbmagerg. 67,69 [N] [N] Cent. 9363

Nord. st. Organ f. Hotel og Turistinteres.

Credittidende, Udg. Creditreformforen. Frederiksbergg. 2 [N] [N] Cent. 7241

Dametidende udg. af Julie Petersen født Wagner, Frederik d. 6. Allé 2 [N], Eksped. Wilh. Prior, Kjøbmagerg. 52 [N] [N] Cent. 1579

D. F. V. S. S. E. F., Udg. Det foren. Velgørenhedsselsk. Klareboderne 14 [N]

D. S. U. A. udg. af Danmarks studerende Ungdoms Afholdsforbund, Hamlets Passage 3 [N]

Danish Export-Review, The, Dansk Eksportforen. Medlemsblad Udg. Dansk Eksportforen. Børg. 8 [N] [N] Cent. 4565

Danmark, Ved Stranden 18 [N] Red. [N] Cent. 4737. Eksped. [N] Cent. 9393

Danmark derude, Red. H Green og H Stein, Frederiksbergg. 25 [N] [N] Cent. 7250 & 8074

Danmarks Barber- og Frisør Tidende Red. Fr. Wulff G. Kongev. 82 [N] [N] V 407y Eksped. Falkonerallé 32 [N] [N] N 1023x

Danmarks Befordrings Journal, Sortedamsg. 3

Danmarks Bogtrykkerforeningers Meddelelser, Red. Aage Jørgensen, Kjøbmagerg. 22 [N] [N] Cent. 6867

Danmarks kommunale Efterretninger

DANMARKS KOMMUNALE EFTERRETNINGER

Ugeskrift for Medlemmer af Amtsråd, Byråd og Sogneraad, kommunale Bestillingsmænd, Entreprenører m. fl.

Redaktører:

H. V. Rasmussen Aarhus Telef. 1073
Emil Høffding Vesterbrog 145 A²
Kbhvn. [N] [N] V 1384x

Danmarks National Good-Templar, D Nielsen, Istedg. 62 [N] [N] V 2561

Dansk Bager- og Konditor Tidende, A Fleron Vandkunsten 6 [N] [N] By 2287y

Dansk Bogbindertidende, Red. P O Olsen, Pilestr. 51 [N] [N] Cent. 3125

Dansk Bogfortegnelse, G E C Gad Vimmelskiftet 32 [N] [N] Cent. 5288

Dansk Bogtrykker Tidende, Red. Laur. Madsen Cityg. 22 [N] [N] Cent. 2325

Dansk Børnetidende, Red. Lærer J Chr. Christiansen, Taffelbays Allé 9 Hell. Eksped. Studiestr. 34 [N] [N] Cent. 9180

Dansk Fiskeritid., Red. J O Boving-Petersen, Eksped. Cityg. 21 [N]

Dansk Folkestyre, Red. Smalleg. 36 E [N] [N] Gh. 605y

Dansk Forsikringstidende, Red. Cand. polyt. J Dalhoff, Udg. P Thoft Vesterbrog. 127 A [N] [N] V 142y

Dansk fotografisk Tidsskrift, Udg. Dansk fotografisk Foren., Red. Cand. polyt. Carl E Aagaard Cityg. 21 [N] [N] By 2154x

Dansk Grundejerblad, Red. L. Justnielsen Larslejr. 19 [N]

Dansk Handels- og Kontormedhjælper-Tidende, Red. Vilh. Hansen, Kronprinsesse Sofies V. 23 [N] [N] Gh. 943y Eksped. Herluf Trolles V. 14 [N] [N] V 1356y

Dansk Handels-Tidende, Red. Andreas Bruun Kristen Bernikows G. 2 [N] [N] Cent. 5164

Dansk Havebrug, Red. N A Vestergaard, Udg. Nord. Forlagsbureau Chr. d. 9. G. 1 [N]

Dansk Havetidende, Red. A Dalskov Nyvej 23 Gjentofte

Dansk Husflidstidende Udg. N C Rom, Vesterg. 8 [N] [N] Cent. 1047

Dansk Industrieretning, Red. Jak. Kr. Lindberg Kongensv. 25 [N] [N] Vb. 69

Dansk Jagttidende, Udg. Dansk Jagtforening, Red. C Govertz Jensen Mynstersv. 12 [N]

Dansk Jærnbaneblad, Udg. Godseksped. O Hagen, Banegaarden [N] og G L Kongev. 76 [N] [N] V 1620x

Dansk Kirketidende, Udg. Lic. theol. J P Bang Gersonsv. 27 Hell.

Dansk Klinik, Redaktører: Viggo Christensen, P N Hansen, Kjer-Petersen og K K K Lundsgaard. Ekspedition Tillge's Boghandel, Forlaget Citypassagen Citygade 19² [N] [N] Cent. 6350

Dansk Købmandstidende, Urtekr. Fag-Tidende Red. N A Juncker Amagerbrog. 153 [N] [N] Cent. 5943, Am. 224

Dansk Lærertidende, Red. H Jensen, Jagtv. 57 [N] [N] Tg. 514x

Dansk Mejeritidende Læderstr. 17 [N] [N] By 1598

Dansk Missionsblad, Red. Pastor N B Hindhede Eksped. C Schlesch Strandagerv. 24 Hell. [N] Hell. 911

Dansk Patenttidende, udg. af Patentkommissionen Niels Juels G. 5 [N]

Dansk Pointer- og Setter-Klubs Tidsskrift, Gross. Pr.-Løjtn. Schøller Tordenskjoldsg. 25 [N]

Dansk Postblad, Red. Cand. polit. Posteksped. *L C Schou Nylandsv. 81 [N] [N] Gh. 836

Annonceekspeiditor: Postekspedient Løjtn. Blichfeld Kronprinsensv. 41 [N] [N] Gh. 1314x

Dansk Skomagertidende, Udg. Skomagerv. 1 i Kbhvn., Blaagaardsg. 37 [N] [N] N 1057y

Dansk Skyttetidende, Red. Ingeniør P Gerlow, Udg. Løjtn. C Bendsen, Webersg. 4 [N] Eksped. Rahbeks Allé 31 [N] [N] V 1871y

Dansk Slagteri-Tidende, Red. L Justnielsen, Larslejr. 19 [N]

Dansk Sundhedstidende, Red. Dr. med. C Lorentzen og Læge F Sadolin Kristen Bernikows G. 2 [N] [N] Cent. 5164

Dansk Søfartstidende, Red. V Krogh, St. Annæ Pl. 26 [N] [N] Cent. 4639

Dansk Sø-Restaurations Fagblad, Vesterbrog. 110 [N] [N] Cent. 4635

Dansk Telegraf Tidende, Udg. Dansk Telegrafforening, Red. H Jespersen, Vedbæk

Dansk Tidsskrift for Urmagere, Red. Jul. Schwartz, Gothersg. 16 [N]

Dansk Toldtidende, Udg. Den danske Told-etats Forening, Red. V Halland Dronningensg. 73 [N] [N] By 2419y

Dansk Vadskeri-Tidende, Grønneg. 35 [N] [N] By 3313

Danske Dreng, Tidende for Frivilligt Dreng-Forbund, Red. Koldingg. 5 [N] [N] O 4, Eksped. Enghavev. 63 [N] [N] V 1863x

De Tusind Hjem, Red. P Frederiksen og H Henriksen N-Sogade 37 A [N] [N] Cent. 2985. Nykjobing [N] 255 Annonceeksp. Frederiksv. 45 [N] [N] Gh. 1306



Det mest udbredte Blad og bedste Annonceblad for Provinserne.

De Unges Blad, Red. Pastor E Frederiksen, Eksped. Grundtvigsv. 37 [N] [N] Cent. 2544

Den aabne Dor, Organ f. Kbhvns. Kredsforbund f. Hedningemissionen, Red. Pastor Chr. Gottschalk-Hansen, Eksped. Krystalg. 6 [N]

Den danske Isenkrammer, Red. J Møller, Eksped. Grønneg. 35 [N] [N] By 3313

Den danske Realskole, Red. Alb. Dahl Vendersg. 5 [N]

Den højere Almenskole, Medlemsblad f. Privatskolens afgrønnede Lærerforen., Red. Cand. mag. Otto Madsen Forehømmersv. 13 B [N] [N] Cent. 9313 Eksped. Gyld. Boghdl. Nord. Forlag, Klareboderne 3 [N] [N] Cent. 437

Den indre Missionstidende, Red. Pastor Filip Beck, Eksped. Grundtvigsv. 37 [N] [N] Cent. 2544

Den lille Folkeven Landemærket 9 [N]

Den lille Lærer, Red. Fr. B Holm, Eksped. Nørreg. 45 [N]

Den nye Tid. et religiøst Maanedsskrift, red. af Pastor S C Brønneiche. Eksped. Boyesg. 11 [N]

Den unge Soldat, Fridbg. Allé 9 [N] [N] Cent. 4192

Den vestindiske Kirkesag, Red. Pastor P Helweg-Larsen Dyvekes Alle 9 [N]

Detailhandlerbladet, Organ f. Detailhandler Societetet, Red. Sigvald Andersen, G. L. Mont 2 [N] [N] Cent. 5120

Det blaa Kors, red. af Sognepræst N Juhl Gothersg. 154 [N] [N] By 623y

Abonnement modtages paa alle Postkontorer i Danmark.

Det lille Missionsbud, Eksped. Nylandsv. 2 [N]

Distriktsbladet for Gjentofte, Lyngby og Søllerød Kommuner. Eksped. Pilestr. 14 [N] [N] Cent. 8511

Dit og Dat, Red. Alf. Brown, Eksped. Bladcentralen, Skinderg. 27 [N] [N] Cent. 9686

Annonceekspedition Gothersg. 14 [N] [N] Cent. 40

Dramatisk Tidende, Red. Pederhvitfeldtsstr. 14 [N] Eksped. Graabroddret. 14 [N]

Duevennen, Red. Vilh. Høpfner, Glostrup Eksped. St. Calberg Skinderg. 22 [N] [N] Cent. 6573

Dyrevennen, Udg. Foren. til Dyrenes Beskyttelse Red. J Rothstein, Raadhussstr. 15 [N]

Efterretninger for Søfarende, Udg. Søkortarkivet [N] [N] Cent. 4141

Ekko, Red. C Simonsen, st. Kannikestr. 1 [N]

Elektroteknisk Tidsskrift, Redaktør: Ingeniør J Klugmann, Nørrebrog. 70 [N] [N] Cent. 6322

Enigheden, Restauratør-, Hotel- og Beværter-Tidende, Red. Th. Adamsen, Viktoriag. 4 ☐ Cent. 4092

Esperantisto Dana, Red. N. Farimagsg. 58 ☐ Eksped. Kristen Bernikows G. 1 ☐

Et Ord med paa Vejen, Udg. Kirkelig Foren. f. d. indre Mission, Red. Pastor N C Hansen, Bjby, Eyen, Eksped. Grundtvigsg. 37 ☐ Cent. 2544

Evangeliet's Sendebud, Red. Erik Arnesen Margrethev. 5 ☐

Evangelisten, Udg. Baptistsamfundet Nørreg. 45 ☐ By 2623

Familie-Journal, Illustreret, Red. og Udg. Carl Aller Valbygaard Valby ☐ Cent. 950

Farmaceutisk Tidende, Red. Jens Lind Sagsstr. 14 ☐ V 2372y Eksped. Løngangsstr. 37 ☐ By 2115

Finantstidende, Red. Jens Pedersen Vodroffpl. 2 ☐ Cent. 8224

Fjerkræbladet, udg. af Forening til Fjerkræavlens Fremme, Red. St. Calberg Skindergade 22 ☐ Cent. 6573

Flora, Organ f. Gartnerforen. Flora, Red. Otto J Møller Lindeallé Vanløse

Flyveposten, Udg. A W Henningsen Gothersg. 81 ☐ Cent. 885

Fodermarken, Red. P Holm-Vestergaard Vesterbrog. 19 ☐

Folkekæsnng, Red. M. Jepsen Udg. T R Thomassen Cityg. 21 ☐ Cent. 7673

Folkekæsnng, Ved Udvalg f. Folkeoplysningens Fremme, G E C Gad Vimmelskafte 32 ☐ Cent. 558

Folkevennen, Organ f. Danmarks Afholdelsesforen. Landemærket 9 ☐ Cent. 995

Foreningen af danske Fagblade og Tidsskrifter Vesterbrog. 26 ☐ V 2662

*Foreningen af danske
Fagblade og Tidsskrifter*
Postadresse:
Vesterbrogade 26³ B.
☐ Vester 2662

For Guds Børn, Red. T R English, Bülowsg. 40 ☐ Cent. 1661

For Industri og Haandværk, Meddelelser fra Fællesrepræsentationen for dansk Industri og Haandværk, V-Boulevard 18 ☐

Formands-Tidende, Udg. Dansk Formandsforen. Red. J J Streyffert, H P Ørums G. 2 ☐ St. 288 x

For mine smaa Venner, Red. C Asschenfeldt-Hansen, Eksped. Nylandsg. 2 ☐

Foreldre og Børn, Organ for kristelig Opdragelse i Hjem og Skole, Eksped. Kjøbmagerg. 52 ☐

Fra Arabien, Red. Im. Bang og P Wissenberg, Mølleg. 34 ☐

Fra Arkiv og Museum, Østifternes histor-topogr. Selskab G E C Gad Vimmelskafte 32 ☐ Cent. 558

Fra Nazarethkirken, Red. Pastor C J Holt og B. Clausen Eksped. Strandv. 110 Hell.

Fra Santhalmissionen, Udg. Den danske Komité f. Santhalmission, Johs Schröder, Larslejstr. 10 ☐ Cent. 874

Frederiksborg, Medlemsblad for Frederiksborg Borgerforening, Ingeniør M Frandsen Gl. Kongev. 113 ☐

Frederiksborg Avis, Mynstersv. 17 ☐ V 2487

Frederiksborg Grundejeravis, Red. Aug. Collin, Gl. Kongev. 29 B ☐ Cent. 1127

Fredsbladet, Udg. Dansk Fredsforening, Red. R P Rasmussen Fælledv. 14 ☐ N 122 y

Frejrr. Fredh. Kan. 4 ☐ Cent. 3615

Frem, Red. Jul. Schiøtt og Helge Holst Gyldendalske Boghdl., Nord. Forlag, Klareboderne 3 ☐ Cent. 437

Announceksped. st. Strandstr. 19 ☐ C 8338

Fremad, Organ f. socialdemokratisk Ungdomsforbund, Eksped. Rømersg. 22 ☐, Red. Reinhold Mac, Forretningsf. Th. Hansen

Fremtids-Haabet, Organ f. kr. Børneafholdsarbejde, Red. H P Møllerup, A Bast og D Prior, Stokhusg. 2 ☐

Frisk Luft, Red. A Schnaidt, Baldersg. 4 ☐ Tg. 102 x

Fysisk Tidsskrift, Red. Mag. scient. Kirstine Meyer, Eksped. Boghdl. Jul. Gjellerup, Solvg. 87 ☐ Cent. 3505

Fædrelandet, Red. Alfr. Ipsen og P Stim. Eksped. St. Jakobs G. 7 ☐

Føbe, Udg. Pastor N Dalhoff, Diakonissestiftelsen Peter Bangs V. ☐

Gabelsberger, Medlemsblad f. de danske Gabelsberger Stenograffereninger, Udg. og Red. I M Jørgensen, Skoubog. 6 ☐

GADS DANSKE MAGASIN. Red. Chr. Gulmann, G E C Gad, Vimmelskafte 32 ☐ Cent. 558

Gartner-Tidende, Udg. Alm. dansk Gartnerforen. Red. P Chr. F Borregaard V-Boulevard 34 ☐ Cent. 8530

Udgaar i Gang ugentl. Abonnementspris 6 Kr. aarlig. Bestill. paa Bladets Kontor.

Gavn og Glæde, Red. Gerh. Nielsen, Oehlenschlegersg. 32 ☐ Cent. 9381

Genealogisk Tidsskrift, L I Brandes Allé 7 ☐ N 1051y (8-10 og 4-5)

Geografisk Tidsskrift, Redaktion Osterg. 1 ☐ By 4757 Ekspedition Kongens Nytorv 8 ☐ Cent. 1387.

Fra 1ste Juli St. Peder Stræde 19 ☐

Godthaab, Langlandsv. 38 ☐

Grafiske Meddelelser, Red. Cand. jur. H Hamann Ny Vesterg. 21 ☐

Grundejerbladet, Medlemsblad f. Kbhvns. Grundejerforen., Red. Andr. Harsfelt Kjøbmagerg. 38 ☐ Eksped. Admiralg. 25 ☐ Cent. 637.

Gudelige Smaaskrifter, Grundtvigsg. 37 ☐ Cent. 2544

Guds Børns Blad, Red. V Lund Skovrosgaard Birkerød

Gyldendals Bibliotek for Hjemmet, Red. Prof. V Østergaard, Gyldendalske Boghdl. Nord. Forlag, Klareboderne 3 ☐ Cent. 437

Announceksped. Gothersg. 14 ☐ Cent. 40

Haand og Hjerte, Red. Cand. theol. N C Beck Nørrebrog. 34 ☐ N 693y

HANDELS-AVISEN Tietgensg. 68 ☐ V 2796. Red. P R Runeklint

Handelsbladet, Red. Nic. Næsby, Udg. Handelsforen. af 5. Juni 1864 Skinderg. 32 ☐ Cent. 1424

HANDELSPEJLET (KRAK) Linnésg. 22 ☐ Fra April 1910 Nygade 7 ☐ Cent. 308, 5205 & 8347 (9-3)

Hattearbejderen, Red. Th. Sundby Kronborgg. 14 ☐

Haven, Red. Carl Mariboe Jærnbanev. 5

Lyngby ☐ Lyngby 160

Harven, Udg. Pastor D C Prior, Eksped. Wilh. Prior Kjøbmagerg. 52 ☐ Cent. 1579

Herregaardenes Adresse-Tidende Red. L F C Christensen, Boyesg. 3 ☐ Cent. 2232

Herregaardenes Adresse-Tidende

(Redaktør: L F C Christensen).

*Landbrugets mest udbredte Blad
og nyttigste Budbringer.*

Kontor: **Boyesgade 3**, Kbhvn. ☐
Aabent 9-6. Telefon Cent. 2232.

NB. Boyesgade udgaar fra **Frederiksborg Allé** ved Nr. 13.

Herregårdenes Hovedadresseavis Frederiksborgg. 25 ☐ Cent. 8131

Herregårdenes Hovedadresseavis

Landbrugets ældste og bevislig mest udbredte Annonceblad.

Hippologisk Tidsskrift, Red. H. Siversleth, Amalieg. 6 ☐ Cent. 7302

Abonnér—Avertér! Intet andet Blad har et saakøbedygtigt Publikum.

Historisk Tidsskrift, udg. af den danske hist. Forening, Boghdl. Hagerup, Gothersg. 30 ☐ Cent. 675

Hjemlandsposten (Kristeligt Folkeblad) Red. Sognepræst G Münster, Ekspedition Studiestr. 34 ☐ Cent. 9180

Hjemme og Ude, Red. Chr. Erichsen og Anna Erslev, Kulturvet 2 ☐ Cent. 2492

Hjemmet, Damernes Blad, Red. Frk. Valborg Andersen, Frederiksborgg. 1 ☐ Cent. 8103

Hjemmets Arne, Studiestr. 34 ☐ Cent. 9180

Hjemmets Bibliotek, Red. Pastor N P Madson, Eksped. Grundtvigsg. 37 ☐ Cent. 2544

Hjemmets Noveller, Udg. John Martin, Nørreg. 13 ☐ Cent. 1864 & 1910

Hold mig i Haanden, Red. H Linck og Chr. Lauritzen, Kristen Bernikows G. 2 ☐ Cent. 5164

Holger Danske, Red. Skoleinspektør Kappel Bøcker, Eksped. Gyldendalske Boghdl.

Nord. Forlag Klareboderne 3 ☐ Cent. 437

Hospitalstidende, Red. Prof. Th. Røvsing, Lendorf, V Rubow, O Thomsen, Eksped. Jacob Lunds Boghdl. Pilestr. 6 ☐ Cent. 2019

Hotel- og Restaurations Tidende, Red. V Greibe, Kjøbmagerg. 54 ☐ By 4528

Hotel-Revne Red. F Kühn, Vesterbrog. 95 ☐ Cent. 3886 Eksped. Brodsg. 36 ☐ Cent. 5857

Hunden, Organ f. Dansk Kennelklub, Red. Forstkand. V Møller Bartholinsg. 7 ☐ By 623x

Huslejlighedslisten, udg. af Kbhvns Grundejerforening Admiralg. 25 ☐ Cent. 637

Husmandsbladet, Red. Fr. Oehlerich, Adolph Steens Allé 3 ☐

Husmoderens Blad, Udg. Chr. Erichsen, Red. Fru S Horten Kulturvet 2 ☐ Cent. 2492

Hver 8de Dag, Red. Ludv. Rosenberg Vinngaardstr. 25 ☐ Cent. 6822

Højesteretstidende, Udg. Protokollsekretærene ved Højesteret, G E C Gad Vimmelskafte 32 ☐ Cent. 558

Højrebladet Vimmelskafte 47 ☐ Cent. 702

Hønsagaarden, Red. J Pedersen-Bjergaard Rahbeks Allé 31 ☐

I drætten, Red. Kommunelærer K Jensen, Østerg. 35 ☐ Ø 79y

I ledige Timer, Red. og Udg. Carl Aller Valbygaard Valby ☐ Cent. 950

Illus. Maanedshæfte, A C Illus., Østerg. 52 ☐ Cent. 2388

Illustreret Familieblad Studiestr. 34 ☐ Cent. 9180



Studiestræde 34 ☐ Cent. 9180

Oplag 130.000 Eksempl.

*Dets enestaaende Fremgang er det bedste
Bevis paa dets gode Egenskaber!*
Announceksp. Wald. S. Jensen, Torveg. 50,
Dronninghus ☐ By 2865

Illustreret Familie-Journal, Red. og Udg.

Carl Aller Valbygaard Valby ☐ Cent. 950

Illustreret Folkeblad, Udg. A W Henningsen, Gothersg. 81 ☐ Cent. 885

ILLUSTRERET TIDENDE. Udg. Louis Henius, Red. W Thulstrup st. Strandstr. 19 ☐ Cent. 8338

Ingeniøren, Udg. Dansk Ingeniørforening, Amalieg. 38 ☐ Cent. 3397
Redaktion: Ingeniørkapt. A G V Petersen og Cand. polyt. V Bøgh.

Jagtbladet, Gl. Kongevej 123 ☐ V 2317

Journalisten, Udg. Kbhvns. Journalistforbund, Red. Cand. phil. V Elberling St. Thomas Allé 15 ☐ Cent. 6592 Eksped. Kristen Bernikows G. 2 ☐ Cent. 5164

Jærnbanen, Red. J Christophersen, Nye-landsv. 6 ☐ Gh. 695y

Jærnbanetidende, Udg. Dansk Jærnbanefor-bund, Red. Chr. Nielsen, Istedg. 3 ☐ Cent. 4482

Kirkehistoriske Samlinger, Dr. phil. H Ror-dam, G E C Gad Vimmelskiftet 32 ☐ Cent. 558

Kirkeklokken, St. Annæ Pl. 26 ☐ Palæ 1051

Kirken og Hjemmet, red. af Præsterne: F E Lunds-gaard, H Martensen-Larsen og A V Storm. Eksped. Studiestic. 32 ☐

Kirkeskolebladet, Udg. De forenede Kirkesko-lers Minde, Red. V Thomsen. Vodroffsv. 13 ☐

Kjøbstadsforeningens Tidsskr., Gyldendalske Boghdl. Nord. Forlag, Klareboderne 3 ☐ Cent. 437

Klodts Hans, Red. Chr. Flor. Kristen Bernikows G. 2 ☐ Cent. 6164. Eksped. Cent. 5164

Kompasset, Udg. Glarbo Howitzv. 26 ☐

Konditorforeningens Medlemsblad, Red. I Thuesen, Vesterbrog. 94 ☐ Cent. 4403

Kongeriget Danmarks Skibsefterretninger samt Ugeskrift for Skibsfart, Red. O K Petersen Ny Tolbodg. 35 ☐ Palæ 1435y

Kopenhagener Zeitung (A Viech) Redaktion & Eksped. Studiestic. 35 ☐ By 1749 y
Einzig deutsche Zeitung in Skandinavien.

KRAK, KJØBENHAVNS VEJVISER, DANMARKS HANDELSPEJL Linné-ség. 22 ☐ fra April 1910 Nygade 7 ☐ Cent. 308, 5205 & 8347 (9-3)

Krig og Fred, Red. Kapt. H Harboe, Strand-boulevard 23 ☐ Ø 572, Udg. Carl Aller Valbygaard Valby ☐ Cent. 950

Krigsraabet Organ for Frelsens Hær Frdbg. Allé 9 ☐ Cent. 4192

Kristelig Forening til vildfarende Børns Red-ning Rosengården 12 ☐ By 3608 x

Kristeligt Børneblad, Red. Axel V Jacobsen Kronprinsesse Sofies V. 23 ☐

Kristeligt Folkeblad, Hjemlandsposten. Red. Sognepræst G Münster, Eksped. Studiestic. 34 ☐ Cent. 9180

Kundgørelse f. Selskabet De danske Forsvars-bredre, Læderstr. 17 ☐

Kunstbladet, Red. Carl Petersen Vesterbrog. 175 ☐ V 991y

Kvinden og Samfundet, Udg. Dansk Kvinde-samfund Studiestic. 49 ☐ By 2330x. An-svarsh. Red. Fru Esther Carstensen.
Udgavar d. 15. og 30. i hver Maaned, August undt. — 2 Kr. aarlig.

Kvindernes Blad, red. af Frøken Mathilde Lütken, Ved Stranden 18 ☐ Cent. 1017, Ekspeditionen ☐ Cent. 9393
Gratis Følgeblad til „Nationaltidende“, „Dagbladet“ og „Dagens Nyheder“.

Kvindevalgret, Medlemsbl. f. Landsforbundet f. Kvinders Valgret, Red. Fru J Arnholt Skinderg. 27 ☐ Cent. 9947 Eksped. Øster-brog. 85 ☐ Ø 79 y

Kværgavlstidende, Red. A Bing, Ny Vesterg. 1 ☐ By 1221

Københavns Amtstidende, Red. Svend Jo-hansen, Lyngby Hovedg. 26 Lyngby ☐

Københavns Kirkesag, Udg. Det Kbhvnske Kirkefond, Red. Pastor N Juhl, Badstuestr. 17 ☐ By 2588y

Københavns Kommuneskole. Red. N Skarvig. Tagensv. 52 ☐ Tg. 814y. Eksped. Gyld. Boghdl., Nord. Forlag, Klareboderne 3 ☐ Cent. 437

Københavns Orkesterforening og Dansk Mu-sikerforbunds Medlemsblad, N-Voldg. 23 ☐

Købmandstandens Tingslæsingstid. for de danske Provinser, Udg. Købmandsstandens Oplysningsbureau, Gl. Mønt 4 ☐ Cent. 7190 & By 4753

Køkkenbladet, Griffenfaldts. 24 ☐

Landbovennen, Red. F Riegels, Abel Cathri-nes G. 24 ☐ U 2538

Landbrugets Ordvog, Gyldendalske Boghdl., Nord. Forlag Klareboderne 3 ☐ Cent. 437

Landmandsblade. Red. J P Petersen, Clas-sensg. 27A ☐ Ø 382x
(11—12 og 2—4)

Land- og Skovbrugsbladet, Red. F V Riegels Gl. Kongev. 123 ☐ V 2317

Ledestjernen, Red. Chr. Aug. Korsholm og Johs Pedersen Nannasg. 16 ☐

Lejlighedsanviseren, Arnold Pedersen Frede-ricksborgg. 5 ☐ Cent. 8254

Lerindustrien, Nord. Tidsskrift f. Ler-, Kalk- og Stenindustri, Kronprinsensv. 41 ☐ Gh. 1314x

Licitationen, Dansk Licitations-Tidende, Red. S Schønning, Kjøbmagerg. 67, 69 ☐ Cent. 9363

Lito, Organ f. Dansk Litogr. Forbund, Red. Johs. B. Jensen, Trekrone-sg. 52 Valby Lovtvidende og Ministerialtidende. (Bestil-les paa Postkontorerne). Enkelte Numre faas hos G E C Gad Vimmelskiftet 32 ☐ Cent. 558

Lærerstandens Adresseavis. Udg. Chr. Erich-ssen Kronprinsensg. 34 ☐

Læsning for Folket, Udg. Gyldendalske Bog-hdl. Nord. Forlag, Klareboderne 3 ☐ Cent. 437

Lørdag Aften, Red. John Petersen, Udg. A W Henningsen Gothersg. 81 ☐ Cent. 885

Maanedsskrift Ungdommen, Udg. Kirkelig Ungdomsforening Studiestic. 38 ☐

Maanedsskrift, Red. Fr. Hegel, I. Kong-ensg. 33 ☐ Cent. 8682

Maanedsskrift, N-Voldg. 15 ☐ Cent. 6512

Maanedsskrift f. d. danske Folkekirke. Red. Provst H Ostenfeld ☐ Gh. 622 Eksped. Be-theklas Boghdl., Romersg. 17 ☐ Cent. 1196 & 5396

Maanedsskrift for Kristelig Forening for unge Mænd i Kbhvn. Gothersg. 115 ☐ Cent. 6074

Maanedsskrift f. K. F. u. M. i Nazareth Sogn, Blegdamsv. 86 ☐ Ø 1524y

Maanedsskrift f. Krist. Ungdomsforen. i St. Jakobs Sogn, Pastor Boeck, Livjægerg. 25 ☐

Maanedsskrift for Dyræger, Red. Kgl. Dyr-læge D Gautier, Anker Heegaards G. 1 ☐ Cent. 1097

Maanedsskrift f. Sundhedspleje, G E C Gad, Vimmelskiftet 32 ☐ Cent. 558

Maanedsskrift for Toldvæsen, Udg. Foren. af Toldembedsmænd, Red. Toldkontroler P J Lund Strandboulevard 112 ☐ Ø 1273x

Maanedsskrift f. Urmagermedhjælpere Udg. Urmagernes Fagforening, H C Andersens G. 1 ☐

Manufakturisten, Vesterbrog. 34 ☐ V 2969v

Marine-Teknisk-Selskab, Red. J Johansen Korsørg. 21 ☐

Maskinkonsulenten, Udg. og Red. Land-brugsk. N Heymann Malmøgade 5 ☐

Meddelelser fra d. Kgl. d. Haveselskab. Red. Jens K. Jørgensen, Frdbg. Runddel ☐ Gh. 889 y

Meddelelser fra Udenrigsministeriet, C A Reitzels Boghdl., Løvstr. 7 ☐ Cent. 2400

Meddelelser til Møllere, Udg. Kbhvns Mølle-stensfabr., Vodroffsv. 61 ☐ Cent. 734

Medlemsblad for Arbejderforeningen af 1860, N-Voldg. 92 ☐ Cent. 1144

Medlemsblad for Arbejdernes Læseselskab, Nansensg. 75 ☐

Medlemsblad f. Bager- og Konditorforbundet Red. Z Friis, Raadmandsg. 40 ☐

Medlemsblad for Cigar- og Tobakshdlforen. af 1885, Red. A Andersen, Krystalg. 24 ☐ By 2919

Medlemsblad f. Dansk Organist- og Kantor-foren. Red. Organist G C Bohlmann, Thorvaldsensv. 19 ☐ N 1006 y

Medlemsblad f. dansk Styrmandsforen., Red. Chr. Christensen, Herluf Trolles G. 12 ☐ Cent. 5990

Medlemsblad for Drejermestrenes Central-foren.. Red. I P Schelhase, Ny Vesterg. 9 ☐

Medlemsblad for Foreningen af Underrets-dommere, Red. Birkedommer Brendstrup. Traenebjerg

Medlemsblad for Haandværkerforeningen i Kbhvn., Kronprinsensg. 7 ☐

Medlemsblad for Jydsk Forening, Red. Colle-rup-Jørgensen Gothersg. 157 ☐

Medlemsblad for KbhvnsBlikkenslager-Lav, og Gas- & Vandmesterforen., Red. C Blem, Vendersg. 9 ☐ Cent. 4540

Medlemsblad for Kbhvns Malerlaug, Nørreg. 31 ☐ Cent. 5505

Medlemsblad for Mathematisk Forening, Red. Mag. scient. C R Ette, Gyldenløvesg. 16 ☐ Cent. 9709

Medlemsblad for Skandin. Sadelmager- og Tapetserer-Forbund, Red. J P Jønson, Løngangsstr. 23 ☐

Medlemsblad f. danske Handelsrejsende-foren. Red. Chr. Bølling, Falkonerallé 60 ☐ N 1560 x

Medlemsblad for Socialdemokratiet paa Frederiksberg, Falkonerallé 86 ☐ N 886x

Meteorologisk Instituts Oversigt over Vejr-forholdene, Meteorologisk Institut ☐ Cent. 378

Militærlegionen, udg. af Militærlegationens i Kbhvn. Red. Overlæge E Ravn Gl. Kongev. 3 ☐ Eksped. Reitzelske Forlag, Løvstr. 7 ☐ Cent. 2400

Militært Tidsskrift, Udg. det krigsvidenska-belige Selskab, Red. Ritmester Moltke. Up-salag. 24 ☐ Ø 1546 x Eksped. Holsteinsg. 5 ☐ Ø 1077 y

Missions-Biblioteket, Udg. Kirkelig Foren. f. d. indre Mission, Grundtvigsg. 37 ☐ Cent. 2544

Missionsbladet Ude og Hjemme, Forhaab-ningsh. Allé 13 ☐

Morskabsbladet, Chr. d. 9 G. 1 ☐ Cent. 261

Mosaik Samfund, Kjøbmagerg. 67, 69 ☐ Cent. 9363

Motor, Eksped. Gothersg. 14 ☐ Cent. 40
Red. F Schmitt, Carit Etlars V. 7 ☐ V 818 y

Motorbladet, Red. Søren Ringer, Vesterbrog. 26 ☐ V 2662x

Musikfortegnelse, Udg. Dansk Musikhdl-foren. Eksped. H Hagerups Boghdl. Gothersg. 30 ☐

Mæglerens Pris-Kurant, udg. af Stadens Mæg-lere, Børskont. ☐

Møenbladet, Udg. Møenboforen. af 1886, Red. N Rasmussen Rosag. 20 ☐

Møllen, Tidsskrift f. skand. Mølleindustri, Udg. af Dansk Mølleforen. Red. H J Ny-brog Vodroffsv. 58 ☐

Mønster-Tidende, Nordisk, Red. og Udg. Carl Aller Valbygaard Valby ☐ Cent. 950

Nationaløkonomisk Tidsskrift, Red. Adolph Jensen Kastelsv. 15 ☐ Gyldendalske Bog-hdl., Nord. Forlag, Klareboderne 3 ☐ Cent. 437

Nat og Morgen, Red. N Bang Kjøbmagerg. 49 ☐ Cent. 5275

Navigatoren, Medlemsblad f. d. alm. danske Skibsførerf. af 1874 og Dansk Navigator-foren. Red. kgl. Translatør Balthazar Peder-sen Tolbodg. 5 ☐ Palæ 1421 y

Nordisk Biograf-Tidende, Udg. og Red. Louis V Kohl Bülow-sv. 9 ☐ V 2972 x

Nordisk Boghandlertidende, Red. J L Lybe-cker Niels Hemmingsens G. 4 ☐ Cent. 4603

Nordisk Cykle- og Motor-Fagblad Vesterbrog. 26 ☐ V 2662

Nordisk Filatelistisk Tidsskrift, Red. Einar Christensen Vodroffsv. 39 ☐

Nordisk Garvertidende, Red. Cand. polit. V Thaning Platanv. 13 ☐ Cent. 8176

Nordisk Good Templar, Red. J Lund, Vo-droffpl. 2 ☐ Eksped. Grønneg. 33 ☐ Cent. 8190

Nordisk kristeligt Afholdsblad Red. Frk. A Blume, Aarhus, Eksped. Kjøbmagerg. 52 ☐ Cent. 3598 & 3599

Nordisk Mønster-Tidende, Red. og Udg. Car Aller Valbygaard, Valby ☐ Cent. 950

- Nordisk Papir- & Grafisk Tidende, Red. L. Chr. Nielsen, Svendborg, Eksped. Løngangstr. 21 ☐ Cent. 6072
- Nordisk Skomagertidende, Red. og Udg. J. Kristensen, Gammeltoftsg. 8 ☐ By 429y
- Nordisk Tidsskrift for Filologi, Red. Rektor K. Hude, Gyldendalske Boghdl., Nord. Forlag, Klareboderne 3 ☐ Cent. 437
- Nordisk Tidsskrift for Fængselsv. og praktisk Strafferet. Red. S. Grundtvig, Vestre Fængsel ☐
- Nordisk Tidsskrift for Terapi, Red. Dr. med. M. Lauritzen, Sølvtorv 84 ☐ Cent. 3848
- Eksped. & Annonceeksped. Gyld. Boghdl. Nord. Forlag Klareboderne 3 ☐ Cent. 437
- Nordisk Ugeblad for katolske Kristne, Red. Pastor F. V. J. Ronge, Boyesg. 8 ☐ V 423y, Eksped. Bredg. 69 ☐ Palæ 654
- Nye Tider, Red. Pastor Lic. theol. H. Ussing, Søndermarks v. 9 Valby ☐ Vb. 282, Eksped. Bethedas Boghdl. Romersg. 17 ☐ Cent. 1196 & 5396
- Ny Tid, Medlemsblad for Sømandenes Forbund i Danmark, Red. S. V. Andersen, Toldbodg. 15 ☐ Palæ 1315 y
- Nyt Tidsskrift for Abnormvæsenet, Kancellir. Thomassen, St. Hans T. 3 ☐
- Nyt Tidsskrift for Matematik, red. af Dr. phil. C. Juul og mag. sc. V. Trier, Eksped. Boghdl. Jul. Gjellerup Sølv. 87 ☐ Cent. 3505
- Nørrebro's Folkeblad, Guldbergsg. 11 ☐
- Obligationskalenderen, Udg. Th. Machold, Jacob Lunds Boghdl. Pilestr. 6 ☐ Cent. 2019
- Opfostringshusforen. Medlemsblad, Eksped. Ø-Farimagsg. 18 ☐
- Opvarter- & Tjenertidende, Red. Chr. Petersen, Admiralg. 22 ☐ Cent. 543
- Organet for danske Hidsrejsende, Red. Andr. Bruun, Gyldenløvesg. 10 ☐ Cent. 545
- Paa Klippegrund, Red. Frk. Olga Andersen, Hallings. 22 ☐ Eksped. Frk. M. Most, Vendersg. 31 ☐
- Personalhistoriske Samlinger, Red. Hauch-Pausbøll, L. J. Brandes Allé 7 ☐ N 1051y
- Personalhistorisk Tidsskrift, H. Hagerup, Gothersg. 30 ☐ Cent. 675
- Pil og Skjold, Red. Pastor Sass og I. E. Boyesen, Snareg. 4 ☐ Eksped. Forhaabningsh. Allé 43 ☐
- Politiofterretninger, Kbhvns. Politi, Domhuset ☐
- Politivæsenet, Red. N. Boesen Gl. Torv 18 ☐
- Postbureauet, Udg. Postpakmesterforen. Eksped. Falkonerallé 33 ☐
- Posthornet, Red. Postbud Jac. Jørgensen, Bgeg. 2 ☐ Eksped. Klareboderne 8 ☐
- Post-Jærnbane- og Telegrafhaandbog, udg. af T. Fabers Efterladte v. V. Malling, Jacob Lunds Boghdl. Pilestr. 6 ☐ Cent. 2019
- Pressen, Red. Søren Ringer, Colbjørnsensg. 14 ☐ V 2662x
- „Programmet“ Vesterbrog. 34 ☐ V 2969 v
- Protestantisk Tidende, Udg. Det fri Kirkesamfund, Eksped. Kjøbmagerg. 53 ☐ By 2639 y
- Publikum, Teaterprogrammet, Red. Johs. Hansen, Frederiksborgg. 34 ☐ Cent. 3715
- Raadgiveren, Red. E. With ☐ Ø 1921y Eksped. Bethedas Boghdl. Romersg. 17 ☐ Cent. 1196 & 5396
- Ravnen, humor.-socialist. Ugeblad N-Farimagsg. 49 ☐ Cent. 1395
- Redningsbaaden, Red. Pastor E. Eilschou Holm Eksped. Nyhavn 24 ☐
- Registrerings-Tidende f. Varemærker, Niels Juels G. 5 ☐
- Rejselisten udg. af T. Fabers Efterladte v. V. Malling, Jacob Lunds Boghdl. Pilestr. 6 ☐ Cent. 2019
- Reklame-Magasinet Krystalg. 11 ☐ Abonnement 5 Kr. aarlig.
- Restauranten, Nordisk Hotel- og Cafétidende, Red. Th. Borre Fælledv. 6 ☐ N 2110
- Revue, Louis de Moulins, Udg. A. W. Henningsen, Gothersg. 81 ☐ Cent. 885
- Revue, Red. John Henningsen, Udg. A. W. Henningsen, Gothersg. 81 ☐ Cent. 885
- Rigsdagstidenden, Rigsdagens Bureau Fredericiag. 24 ☐ Cent. 6600 (Bestilles paa Postkontorene)
- Roman og Novelle, Tidsskr. f. moderne Verdenslitteratur. Gyld. Boghdl. Nord. Forlag Klareboderne 3 ☐ Cent. 437
- Rosport, st. Kongensg. 24 ☐ Cent. 470
- Sadelmager- og Tapetseretid. Red. S. Pen-ther Gothersg. 48 ☐ Cent. 7545
- Saisonen, Red. Skuespiller Leo Tscherning, Udg. Akts., C. Hohlenbergs Bogtrykkeri, Niels Juels G. 11 ☐ Cent. 1836
- Samaritanen Udg. og Red. Carl Petersen, Bjelkes Allé 34 ☐ Tg. 311
- Samling af Anmeldelser til Handelsregistre, V. Thaning & Appel Kjøbmagerg. 16 ☐ Cent. 771
- Samling af Anmeldelser til Rederregistret Jacob Lund, Boghdl. Pilestr. 6 ☐ Cent. 2019
- Samvirke, H. C. Lumbyes G. 50 ☐
- Sandhed, Red. O. C. Mikkelsen Nørreg. 36 ☐ Sandhedssøgeren Strandboulevard 116 ☐ Cent. 4511
- Sandhedsvindet, Udg. N. Nørgaard Pedersen, Smalleg. 17 ☐
- Santhalposten, Udg. Den danske Komité for Santhalmissionen, Eksped. Larslejstr. 10 ☐
- Sejlsport, Red. Cand. phil. Boesgaard, Larslejstr. 19 ☐ Cent. 3658 Eksped. Frederiksborgg. 1 ☐ Cent. 8103
- Signal, Udg. Stationsforst. Eriksen og Assistent. v. Statsb. Busch, Vinkelv. 14 ☐
- Sjællands Stiftstidende, Rosengaarden 12 ☐ Cent. 4264
- Skandinavisk Kølnerforen. Ugeblad Niels Hemmingsens G. 32 ☐ Cent. 4421
- Skandinavisk Papir-Tidende, Red. J. S. Jensen Reventlowsg. 20 ☐ Cent. 1614
- Skandinavisk Skræder-Tidende, N-V oldg. 42 ☐ By 522x
- Skolebladet, Læderstr. 17 ☐ By 1598
- Smaablade f. Dovstamme, Udg. Cand. theol. A. P. Forman Grenaa. 10 ☐
- Smør-Tidende, Red. Chr. Søb Frederiksg. 8 ☐ Cent. 4766
- Snedkermestrenes Medlemsblad, Udg. Snedkerlavet, Red. Carl Smith Grønneg. 41 ☐
- Socialisten, Udg. De socialdemokratiske Diskussionsklubber, Godthaabsv. 66 ☐ Eksped. Turesensg. 25 ☐
- Sogneraadstidende, Udg. Ch. Weiss Vanløse Eksped. Fr. Weiss Kjøbmagerg. 60 ☐
- Solstraaen, Udg. N. Jensens Enke, Slotsg. 4 ☐
- Sparekasse-Tidende, Red. Cand. jur. C. A. Grumme, Kirkev. 8 Charlottl.
- Spiritisten, Udg. Spiritistisk Broderskab Philippav. 3 ☐
- Sport, Red. V. Riegels Frederiksborgg. 15 ☐ Red. Cent. 8509, 9912, Eksped. Cent. 7621
- Sportsbladet, Red. J. Gandil og K. C. Nielsen Lundsg. 10 ☐ Ø 1534y
- Standard Fashions, Red. M. Hartz, Vimmelskafte 45 ☐ Cent. 9794 & 5094
- Steam & Sailing Ship Cirkular, Havneg. 21 ☐
- Stefanus, Organ for kristelige Kærlighedsgerninger, Udg. Stefansforeningen og de samvirkende Menighedsplejer, Red. Lic. theol. Alfr. Th. Jørgensen Badstuestr. 17 ☐ By 1385 y
- Stenografisk Tidsskrift Udg. Dansk stenogr. Foren., Red. A. Worms Gothersg. 115 A ☐ By 2202 x
- Stuekulturer, Udg. Selskabet f. Stuekulturer, Reventlowsg. 6 ☐ Cent. 2765
- Styret, Red. A. Jensen, Østerbrog. 56 B ☐ Ø 550
- Sundhedsbladet, Red. Overlæge C. Ottosen, Skodsborg, Udg. Dansk Bogforlag, Margrethev. 5 ☐ N 860
- Sursum Corda, Udg. Studenterhjemmet, Pustervig 8 ☐
- Svalen, Udg. Foren. f. berejste Haandværkere, Red. H. Fønnerberg, Kulturvet 13 ☐
- Sygekassernes Sundhedsblad, Red. Læge Marner, Nørrebrog. 160 ☐ Tg. 126x, Eksped. St. Hans G. 9 ☐
- Syndikalist, Organ for den revolutionære Arbejderbevægelse i Danmark, Eksped. Ny Carlsbergv. 1 ☐
- Sød og Høst, Red. Pastor H. Hoffmeyer, Pilcallé 1 ☐ Cent. 9539, Eksped. Bethedas Boghdl. Romersg. 17 ☐ Cent. 1196 & 5396
- Sø- og Handelsretstidende, Udg. C. Sundorph og E. Eckert, Holm. Kan. 2 ☐
- Søndagsblad, Udg. Kirkelig Foren. f. indre Mission i Kbhvn. Bethedas Boghdl. Romersg. 17 ☐ Cent. 1196 & 5396
- Søndagsbladet, Udg. Zak. Nielsen og Chr. Vestergaard Skolev. 3 Gjentofte, Eksp. H. Hagerup Gothersg. 28 ☐ Cent. 8407
- Søndagshilsen t. Frihavns Sogn, Red. Pastor H. P. Møllerup, Villemoesg. 68 ☐
- Søndagslæsning, Red. Pastor L. J. Laursen Vejstrup, Eksped. Studiestr. 32 ☐
- Tandlægebladet, Red. Prof. Dr. med. V. Haderup Eksp. Dansk Dental Depot, Stormg. 12 ☐ Cent. 4507 og 7907
- Tandlægetidende, Red. Axel Jepsen Amagert. 23 ☐ By 2053 og H. Stein st. Kongensg. 13 ☐ Palæ 468y
- Teaterkritik og Program, Udg. Dansk Forlag af 1908, Red. Victor Olsen, Adolph Steens Allé 5 ☐ Cent. 3524
- Teatret, Tidsskrift f. scenisk Kunst, Red. V. Lemkow, st. Strandstr. 19 ☐ Cent. 8338
- Teknisk Tidsskrift, Red. Docent I. T. Lundbye Upsalag. 6 ☐ Cent. 8869 og Prof. Wm. Rung, Svejgaardsv. 5 Hell. ☐ Hell. 812 Eksped. Kjøbmagerg. 52 ☐
- Templar Bladet, Udg. Danmarks Stortempel af Templar Ordenen, Red. A. C. J. Rosenberg Henrik Rungs G. 9 ☐
- Teologisk Tidsskrift, Red. J. O. Andersen, C. E. Fløystrup, F. E. Torm, G. E. C. Gad Vimmelskafte 32 ☐ Cent. 558
- Thyrsos Organ f. nordisk Vinhandel, Red. Johan Wildt, Studiestr. 30 ☐ By 3233
- Tidsskrift for Arbejderforskning, Red. Cand. mag. V. L. Faber, Øresundsg. 25 ☐ Ø 1093 x
- Tidsskrift for Industri, Udg. Industriforeningen G. E. C. Gad Vimmelskafte 32 ☐ Cent. 5288
- Tidsskrift for Ingeniør- og Bygningsvæsen, Udgivet af Konstruktørforeningen, Red. og Eksped. Carl Pers. Gl. Kongev. 49 ☐ V 952 u
- Tidsskrift for Jordemødre, Red. Dr. med. Valbeck Kjøbmagerg. 67 ☐
- Tidsskrift f. Kaninavl, Udg. Foren. til Kaninavlens Fremme i Danmark Red. Assistent. A. Goos, Vridsløselille, Glostrup Eksped. Solvej 4 ☐
- Tidsskrift for Landbrugets Plantevavl, Eksped. Gyldendalske Bogh. Nord. Forlag Klareboderne 3 ☐ Cent. 437
- Tidsskrift for Landøkonomi, Udg. Landhusholdningsskb., Red. Cand. polit. H. Hertel, Martensens Allé 9 ☐ Cent. 8019, Eksped. Aug. Bangs Bogh. Vesterbrog. 60 ☐
- Tidsskrift for Maskinvæsen, Udg. Maskinmestrenes Foren. Amalieg. 6 ☐ Cent. 2480
- Announceeksped. Johs. Thormaa, N-Farimagsg. 57 ☐ Cent. 782
- Tidsskrift for Skovvæsen, Red. Forstkand. Fr. Brammer og Prof. C. V. Prytz, Skovbrynet Hell. ☐ Hell. 604y
- Tidsskrift for Stenografi, I. M. Jørgensen Skoubog. 6 ☐
- Tidsskrift for Sygepleje, Udg. Dansk Sygeplejeraad, Kronprinsesseg. 50 ☐ Palæ 148y Red. Fru Claudius, Smalleg. 56 ☐ Gh. 157
- Tidsskrift for Søvesen, Red. Pr.-Lojtn. H. Ewald Østerbrog. 92 ☐ Ø 937x, Eksped. Boghdl. V. Tryde Østerg. 3 ☐ Cent. 1519
- Tidsskrift for Vindelektricitet, Udg. D. V. E. S. Vejen, Eksped. Gyld. Bogh. Nord. Forlag Klareboderne 3 ☐ Cent. 437
- Tilskueren, Red. Dr. phil. Poul Levin, Eksped. Gyldendalske Boghdl., Nord. Forlag, Klareboderne 3 ☐ Cent. 437
- Til Ædrueligheds Fremme, Red. Overlæge Geill, Eksped. Bakkegaards Allé 7 ☐
- Tinglæsnings- og Udsættelsesliste, Kontorchef i Hof- og Stadsret G. Nielsen, Domhuset ☐

Tinglæsnings- og Udslettelses-Tidende for Nordre, Søndre, Frdbg. og Amager Birk I L Wulff's Forlag Frederiksberg. 19 ☐ Cent. 9363

Tjenestepigerens Blad, Red. Marie Christensen Rosengården 14 ☐ By 3182

Tobaksarbejderforbundets Fagblad, Red. Th. Stauning, Rømersg. 22 ☐ By 606

Toldrørsbetjentenes Maanedslad, Heisesg. 40 ☐

Tourist-Sæsonen, S P Fog, St. Thomas Allé 7 ☐

Trækningslisten, Nytorv 19 ☐ Cent. 10113

Trælast-Tidende, Red. Chr. Jensen Rosenv. 3 Gjentofte ☐ Gjent. 97

Turisttidende, Udg. Den danske Turistforen. Ny Østerg. 7 ☐ Cent. 4220

Typograf-Tidende, Red. Jul. Schrøder Kong Oscars G. 9 ☐ Eksped. Jærnbaneag. 4 ☐

Typograph'iana, Adolph Wulff, Gothersg. 8 ☐ Cent. 39

Udkiggen, Blad for Sounderofficerer, Red. og Udg. St. Calberg, Skinderg. 22 ☐

Ugebladet, Red. Knud Rex, Kjøbmagerg. 38 ☐ By 3338

Ugen, Udg. Hell. Handelsforening Strandv. 189 Hell.

Ugens Nyheder, Walkendorfs-gade 16 ☐ Cent. 2718

Ugeskrift for Landmænd, Red. A Bing, Ny Vesterg. 1 ☐ By 1211, Eksped. Kong. Nyt. 8 ☐ Cent. 1387 & 5787

Ugeskrift for Læger Organ f. d. alm. danske Lægeforen. Red. (H. Strand 44 ☐ Eksped. og Annonceeksped. Gyldendalske Boghdl., Nord. Forlag, Klareboderne 3 ☐ Cent. 437

Ugeskrift for Retsvæsen, G E C Gad Vimmelskafte 32 ☐ Cent. 558

Underofficersbladet, Udg. og Red. Overserg. Rasmus Christiansen, S-Boulevard 98 ☐ V 1627y

Ungdom, Organ f. d. Kristne Ungdomssag, Red. Cand. theol. A Reumert Falkonerallé 15 ☐ Eksped. Grundtvigsg. 37 ☐ Cent. 2544

Ungdommen, Red. Forf. Karl Christensen Falkonerallé 88 ☐ N 1636y

Ungdom og Idræt, Red. J Møller, Holte, Eksped. Gothersg. 48 ☐ Cent. 4426

Vadskærtejer-Bladet, Red. V I Højby Rysenstengsg. 1 ☐

Vaisenhusianerbladet, Red. Prokurist C Landsvig Birkeg. 28 ☐

Valdenser-Missions-Tidende, 4 Gange aarligt, Red. Kmh. C v. Bornemann Eksped. Bethesda Boghdl. Rømersg. 17 ☐

Varden, Katolsk Maanedsskrift, Red. Oscar Andersen, Kong Georgs V. 35 ☐ Gh. 613y

VEJVISEREN, Linnésg. 22 ☐ fra April 1910 Nygade 7 ☐ Cent. 308, 5205 & 8347 (9-3)

Venstrebladet, Red. og Udg. Boghdl. Carl Frederiksen Gl. Kongev. 70 ☐ Cent. 8359

Verdandi, Red. Fr. C Nielsen Degnemose Allé 65 Brh. Eksped. P Christensen Nørrebro. 161 ☐ Tg. 813x

Verdensspejlet, Red. V Riegels, Frederiksberg. 15 ☐ Cent. 7621

Villa-Bladet, Reventlowsg. 10 ☐ Cent. 1335 & 6008

Vore Landsmænd i Udlandet, Udg. Cand. theol. Bertel Fuglsang, Longangstr. 23 ☐ By 1275y

Vor Im- og Eksport, Red. S N Cohen Ny Toldbodg. 35 ☐ Palæ 1435y

Vor Stand, Medlemsbl. f. Jærnbaneforen., Red. Georg Berg Nylandsv. 31 ☐ Gh. 1092 Eksped. Aagade 98 ☐ N 955x

Vort Landbrug, Udg. H J Rasmussen, J Brink Lassen og I H Bagge Kronprinsensv. 16 ☐ Gh. 1438x

Vort Samfund, Udg. Kirkelig Samfund af 1898, Red. Pastor L J Laursen, Eksped. Studiestr. 32 ☐

Vort Værn, Udg. af en Kreds af Forsvarsvenner, Eksped. Kjøbmagerg. 44 ☐

Vor Ungdom, Red. Dr. phil. N H Bang, Gyldendalske Boghdl., Nord. Forlag Klareboderne 3 ☐ Cent. 437

Vulkan, Red. Aug. Sædder, Udg. L Madsen, Cityg. 22 ☐ Cent. 2325

Zymoteknik Tidsskrift, Red. Alfred Jørgensen Frydendalsv. 30 ☐ Cent. 9495

Øresund, Svensk-dansk Tidning, Red. og Eksped. Strandv. 2 ☐ St. 289x

Østerbro's Lokal-Blad, Akts., N-Frihavsg. 7 ☐ Ø 39y

Østerbro's Lokal-Blad, Akts.,

Redaktør Alfred Schiøtt
Nordre Frihavsgade 7 ☐
 Telefon Øbro 39y Kontortid 9-5
 Udgaar hver Fredag
 Abonnementspris 25 Øre Kvartalet
Oplag 6000 Eksemplarer
 Bneste Annonceblad for Østerbro

Østerlands-Missionen, Enghavepl. 20 ☐ V 1217y

B. Købstæderne.

Aalborg Amts Landboforenings Ugeblad Aalborg
 Adresseavisen, "Kalo Vig", Følle pr. Rønde ☐ 11
 Afholdshjemmet Skive

Andelsbladet, Aarhus ☐ 1510

Andelsbladet

Firmaer, der ønsker Forbindelse med Landbruget, acerterer ikke tilstrækkeligt, naar de ikke acerterer i de danske Andelselskabers Fællesorgan, idet Andelsbevægelsen nu omspænder saa godt som hele Landbruget fra det største til det mindste.

Arbejderbladet Aarhus
 Arbejderhaven Randers

Avertissementstidende for Fredensborg og Omegn Fredensborg ☐ 65

Avertissementstidende for Fredensborg og Omegn

Redigeret af Valdemar Seeger.
 Fredensborgegnens eneste Blad. Kun lokal Tekst. Oplag 1500 Eksp. Annoncepris 10 Øre pr. Petitlinie.
 Bladet benyttes som Avertissementsblad af alle stedlige Awtoriteter.

Baunen Odder
 Bien Nyborg
 Bogsamlingsbladet Silkeborg
 Budbringer Varde
 Budskab fra Naadens Rige. Rønne
 Butterichs Modeblad Svendborg
 Danmarks kommunale Efterretninger Red. H V Rasmussen Aarhus ☐ 1073
 Dansk Budstikke Odense ☐ 1721
 Dansk Folketidende Holbæk ☐ 71
Ugebl. for Krist., hum. og soc. Spørgsm.
 Redaktør: K Bjerre. *Annoncer optages.*

Dansk Good-Templar Aalborg
Dansk Landbrug, Akts. Aarhus ☐ 1923

DANSK LANDBRUG

STØRSTE DANSKE LANDBRUGS-FAGBLAD

ANNONCEEXPEDITION:

Aarhus: Guldsmedgade 3, Telf. 1923.
København: Kochsvej Nr. 8, Telf. Cent. 6008.

Dansk Licitationstidende Aarhus
 Dansk Lærertidende Ringø
 Dansk Mejeritidende Næstved

Dansk Privatbaneblad Horsens
 Dansk Textil Industri Tidende Fredericia
 Dansk Ungdom Kolding
 Danske Gaarde Aarhus

Danske Landmænds Andels-Avertissementsblad Overg. 60 Odense ☐ 1500

Danske Landmænds Andels-Avertissementsblad

Overg. 60 ☐ 1500 Odense
ejes af over 1000 danske Herremænd, og er det bedste Blad for Annoncer, der ønskes bragt til Landmændenes Kundskab. Dir. Henc. til Bladets Kontor er altid billigst.

Den danske Biavlstidende Roskilde ☐ 206
 Det Ulaa Baand Aarhus
 Det frie Ord Ringsted ☐ 22
 Det vestjydske Landbrug Varde

Djurslands Avis Grenaa
 Dæmring Lemvig
 Effata Fredericia

Fagbladet Aarhus
 Familiebladet Hjørring
 Familievennen Slagelse
 Faxe Bugtens Adresseavis Faxe
 Filadelfia Thisted

Fjerkræ Borsen Kolding
 Fjerritslev Avis Fjerritslev ☐ 52
 Folkørøsten Nykjøbing M.
 Folkeskolen V indg. 72 Odense ☐ 1030
 For Hjemmet og Ungdommen Glamsbjerg
 Frit Ordsifte Glamsbjerg
 Frotidende Kolding

Fyens Stifts Landbrugstidende, Akts. Odense ☐ 1551

Fyrtaarnet Odense
 Gartneren. Malling
 Grenen Skagen
 Grundejeren Aarhus ☐ 1132
 Haabet Herning

Haandværkerbladet Aarhus ☐ 993
Org. f. Haandværkere og Industridriv.
 Udg. og Ansvarsh. Marius Geertsen.

Haandværkernes Adresse-Avis Aarhus ☐ 1274
 Hadsten og Omegns Folkeblad Hadsten
 Hadhund Adresseavis Hobro

„Handelsgartneren“ Vesterg. 59 Odense ☐ 780
Fagblad for Hdlsgartnere i Skand. Oplag 4000. Optager kun Annoncer om gartneriske Produkter, Salg af Grunde etc.

Handelskolebladet Aarhus ☐ 1179
Udkommer d. 1. i hver Maaned undt. Juli og Aug., koster 2 Kr. aurl. frit tilsendt.

Hedeselskabets Tidsskrift Aarhus
 Hjem og Skole Jellinge
 Hjørring Amts Landboforenings Ugeblad
 Husdyr Bladet Kolding
 Husmanden Slagelse
 Husmandshjemmet Ribe ☐ 69
 Højskolebladet Kolding ☐ 76

Illustreret Børneven Rønne
 Israels Missionen Horsens
 Jydsk Husdyravls Aarhus ☐ 584
 Jydsk Kaninavlertidende Aalborg
 Jydsk Ugeblad Aarhus
 Jærnbane Afholdsbladet Korsør
 Jærnbanebladet Aarhus

Kirkebudet Odense ☐ 780
 Kristelig Børnetidende Rønne
 Kristelig Talsmand Vejle
 Kronjyden Aarhus ☐ 2128
 Købmandsbladet Aarhus ☐ 337
 Købstadskolen Hobro
 Landarbejderen Aarhus
 Landbostandens Assuranceblad Randers
 Landbruget Kolding
 Landhaandværkeren Nakskov

Land og By Horsens ☐ 510 & 562
Horsensegnens mest benyttede og billigste Annonceblad

Landpolitietterretninger Viborg

Landposten Esbjerg
Legattidende Roskilde

Malertidende Aarhus 1153

Malertidende

Udg. af Centralforeningerne af Malermestre i Jylland og Østifterne.
Redaktør Malerm. F. Brockelmann.
Aarhus 1153.

Udgaar 2 G. mdl. Oplag 1200 Ekspl.
Annoncepris 20 Ø. pr. Petillinie.
Abonnement kan tegnes af enhver Malermester i Danmark. 2 Kr. 50 Ø. aarl.

Maribo Amtstidende Maribo 66

Medlemsblad for Brandinspektorens Forening Aarhus

Medlemsblad for Centralforeningerne for Blikkenslager- og Kobbersmedestre i Jylland og Østifterne Korsør

Medlemsblad f. De samvirkende Landbo- og Husmandsforeninger i Ringkjøbing Amt Aarhus 1923

Medlemsblad for Foreningen for Danmarks Uddelere Kolding.

Medlemsblad for Landboforeningen for mindre Landbrugere i Præstø Amt, Næstved 45 & 147

Medlemsblad for Murer- og Tømrermestrenes Centralforeninger i Jylland og Østifterne, Næstved 44

Medlemsblad for Provinsjournalistforeningen Aarhus

Medlemsblad for Sorø Amts landøkonomiske Selskab Slagelse

Medlemsblad for Viborg Amts landøkonomiske Forening Viborg

Mejeri- og Landbostanden Aarhus

Missionsvennen Rønne

Morgenstjernen Nørre Sundby

Mosebladet Viborg

Mælkeritidende i indreg. 72 Odense 554 & 1030

Mørke og Lys Gudhjem

Nordisk Broderitidende Kolding

Nordisk Missions Tidsskrift Aarhus

Nørrejylland Tidende Aarhus

Odense Uge-Revne, Red. Carl Gütth Odense 743

Illustreret Ugeblad for Fyens Stift, udgaar hver Fredag Morgen.

Postabonnement 40 Øre Kvartalet.

Ret Slagelse

Rødby og Omegns Adresse Avis Rødby 68

Sam-Styre Aarhus

Samfundets Krav Silkeborg

Sindal Avis Sindal 1 Hjørring 33

Sjællandsposten Sorø

Skakbladet Red. Kaptajn E. Kjærulff Viborg 116. Eksp. Brygmester Holm, Horsens 116 Øre aarlig incl. Postpenge.

Skandinavisk Fagblad for Treindustrien Aarhus 1069

Skandinavisk Frisør Tidende Ribe

Skolebladet Næstved

Skolebørnernes Blad Struer

Skolens Krav Stege

Slagteritidende Aalborg 591

Storehedinge Avis Storehedinge 5

Sygekassetidende Aalborg

Søndagsskolen Vejle

Sønderjyden Helsingør

Teknisk Skoletidende Odense

Tidsskrift for Fjerkræavl Odense 780

Tidsskrift for Forsøgelsesvæsen og Filantropi Aalborg 1385

Tidsskrift for Hesteavl Opdræt Træning Næstved 346 & 148

Tidsskrift for landøkonomisk Kaninavl Aalborg

Tidsskrift for Mineralvandsfabrikanter Aalborg 591

Ungdomsbladet Horsens

Vennens Røst Nakskov

Vestjydsk Folkeblad Herning

Vestjyllands Avis Ulfborg

Vor Fremtid Silkeborg

Vort Folk.

Hovedekspedition Vejle 532

Organ for „Kristeligt dansk Fællesforbund for Arbejdsgivere og Arbejdere“ (K. d. F.)

Haandværker- og Industriefdelingen

Redaktør: C. Hørvig, Kalundborg, 236.

Landbrugsafdelingen

Redaktør: P. C. Dyckjær, Faarevejle, 1. Forbundsmedd. og Annoncerne redigeres fra K. d. F.'s Hovedkontor i Vejle.

Vort Landboblad Aars 13

Østifternes Adresseavis Næstved

Østjylland Aarhus 2128

Østvendssyssel Avis Aalborg

Leverandører til Aviser, Dagblade og Tidsskrifter

Dansk Reproduktionsanst. & Holm's Reproduktionsanst., Akts., Cityg. 24 Cent. 2207 & 7485



Avismakulatur.

Larsen Otto Lykkesh. Allé 3 A 1 Cent. 4287

Største en gros Lager af dansk & udenlandsk Avismakulatur, graat Kardus etc.

Avisudklip.

Danske Argus, Nordisk Annoncebureau's Afd. for Avisudklip Kjobmagerg. 38 Cent. 593 & 594. Direktør Albinus Larsen.

Svanekjær E. Gronneg. 33 Cent. 784x

Kontortid 10-3
Repræsentanter
Kristiania Stockholm
Wien, Paris Rom
New York London
St. Petersburg Buda-Pest
Borg og flere.
Skandinaviens mest kulant Bureau
for Avisudklip. Fineste Klientel. Prima
Referencer. Strengeste Diskretion.

Baadebyggerier.

(se tillige Skibsbyggerier.)

A. Kjøbenhavn.

Bjerg J. Hellerupv. 1 Hell.

Engelhardt Collapsible Life Boat Co., The

Krystalg. 15 B By 801y

Specialitet: Engelhardt's patenterede synkefri sammenfoldelige Redningsbaad.

Frederiksen Joh. Strandv. 297 Charlottl.

Hansen Chr. Strandv. 296 Charlottl. 11 Ordr. 184

HØYBERG & WEISS Strandv. 161 Cent.

11 St. 220y

Jacobsen C. L. Jomsborgv. 19 Hell.

Nielsen N. Strandv. 235 Charlottl. 11 Ordr. 384

OLSEN C. Kalkbrænderihavnen 11 St. 52x

Reparationer og Nybygninger. Pramme og Brugsfartøjer.

B. Købstæderne.

Aalborg:

Rasmussen P. jun.

Sørensen S & Søn

Esbjerg:

Esbjerg Skibsbyggeri, N. Raun-Byberg 11 253.

Se Skibsbyggerier.

Frederikshavn:

Clausen C
Conradsen A P
Mortensen M R
Nielsen Chr.

Frederikssund:

Andersen's Brødr. Baadebyggeri 70
Specialitet: Motorbaade til Lyst- og Fiskeribrug. Lager af Egetræ.

Holbæk:

Holbæk Skibs- og Baadebyggeri, Akts. 76

Leverer Baade i alle Størrelser.

Kuttere og Lystfartøjer indtil 50 Tons. Ophalingsbedding.

Kallundborg:

Rudkjøbing V

Kjerteminde:

Thygesen R

Korsør:

Carstensen J P

Tuxen-Petersen Ludv.

Logstør:

Thorsen P N

Ophalingsbedd. Skibsrepar. 13' Vand.

Maribo:

Clausen P, Bandholm 11 Bandholm 3

Middelfart:

Illums Skibs- og Baadebyggeri ved C Christiansen 31

Motorbaade til Fiskeri og Lystsejlad.

Nakskov:

Lund P T

Nexo:

Brandt Chr.

Nyborg:

Jensen C E 200

Nykjøbing F.:

Rasmussen & W Nielsen 11 51

Skagen:

Gajhede, Rasmus Jensen

Ovesen Chr.

Struer:

Laursen Jens 11 78

Svaneker:

Hansen C A

Hansen H P

Vejle:

Børgesen P, Havnen

Specialitet: Motor- og Sejlbade til Lyst- og Fiskeribrug.

C. Landet.

Rasmussen M, Sletten pr. Humlebak

Svensden L Snekkersten 11 9

Baadmotorer.

(se tillige Motorer.)

A. Kjøbenhavn.

Jørgensen's P. Maskin- og Motorfabrik Bragesg.

10 Cent. 8006 & 8007, Telegrad. „Motordan“.

Motorer, Spil etc. til Fiskefartøjer.

Körting Gebr. A/G, Puggaardsg. 10 Cent. 8237

Møllerup's C. Maskinf. Akts. Amalieg. 21 Cent. 6435

Rost Chr. Strandv. 16D Cent. 283y

International Motor-Installeringsværksted. Ophalingsbedding findes.

Simonsen & Nielsen Bredg. 33 Cent. 3789

& 3792

Tuxham Valby Cent. 8816. Se Side 1068.

Wolverine Motor Co., Akts., Vester Voldg.

109 Cent. 3377

B. Købstæderne.

Aalborg:

Henriksen N Klostertorv 16 ☎ 796

Esbjerg:

Hoffmann Carl B ☎ 296
Skibs- og Baadmotorer samt alle Størrelser af Baade.

Horsens:

Kramper Rud. & Jørgensen, Akts. ☎ 427
Se under Motorer.

Nykjøbing M.:

Nielsen N P

Badeanstalter

A. Kjøbenhavn.
(se tillige Realregistret).

Badeanstalten „Kjøbenhavn“, Akts., Studiestr. 61 ☎ ☎ Cent. 9100 & 9103



Kjøbenhavns største Badeanstalt. Romerske- russiske og finske Bade. Karbade, medicinske, Gytjemassage-Bade. Billige Badstuebade. Hjemmebade gives.

Aaben fra 10³¹/₃ fra 7¹/₂ Fm. til 7¹/₂ Eftm.
— - 1³⁰/₃ - 7 Fm. til 7¹/₂ Eftm.
— - 15¹⁶/₃ til Kl. 7 Eftm.
Søndage fra 7¹/₂ Fm.-11¹/₂ Fm.

Bade-og Vandkuranst. Toldbodv. 7 ☎ Cent. 7077
Lysbadeanstalten st. Kongensg. 36, 38 ☎ Cent. 5583

Overlæge Carl Ottosen.

Alle Badeformer, romerske, russiske, medicinske Bade og Isbade. Massage, Elektricitet, Sygegymnastik. Fango-Gytje, Teslastrømme, Fircellebad m.m.m.

Nørrebro Badeanstalt, Akts., Blaagaardsg. 19 ☎

Daglig aaben.

Karbade, tempererede Brusebade.

Vesterbro Badeanstalt Vesterbrog. 36 B ☎ ☎ V 148 x

Øresund Saltvandsbadeanstalt Gefionspl. 5 ☎ ☎ Cent. 7754

B. Købstæderne.

Aalborg:

Aalborg Lysbadeanstalt Jærnbaneg. 19 ☎ 753
Fysikalske Kuref. Nerre- & Grigtsyggdomme

Aalborg romerske og Varmebadeanstalt ☎ 411

Aarhus:

Aarhus elektr. Bade- & Lyskuranstalt Sønderg. 1 ☎ 2424

Energ. & virks. Kure eft. moderne System, glimrende Resultater. Ill. Prospekt gratis.

Aarhus Vandkuranstalt

Tilskud for Ubemidlede. Helbredelsesanstalt med samtlige Vandkurmetoder.

Set. Olufs Badeanstalt ☎ 34

Assens:

Assens varme Søbadeanstalt

Fredericia:

Fredericia Badeanstalt

Helsingør:

Varmebadeanstalten „Øresund“ ☎ 150

Hillerød:

Larsen's L P Badeanstalt ☎ 41

Horsens:

Horsens ny Badeetablisement

Kolding:

Kolding Bade- og Kuranstalt ☎ 320

Kolding Lysbadeanstalt ☎ 386

Nakskov:

Nakskov Badeanstalt

Nyborg:

Nyborg Damp-Badeanstalt

Odense:

Dampvadske- og Badeanstalten Idun, Akts. ☎ 667

Odense Lysbadeanstalt v. Chr. Hansen Jærnbaneg. 14, Odense ☎ 1431

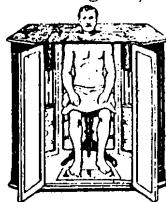

Kur-Behandling som paa Skodsborg Sanatorium for Sunde og Syge.

Lysbade, medicinske Bade, Massage, Pakninger og Omslag m. m. Nutidens Helbredelsesmidler for Syge.

Romerske Badeanstalt ☎ 1362

Randers:

Randers Lysbadeanstalt v. M M Olsen Torveg. 21 ☎ 1061

Alle medicinske Bade, Lysbade, Vandkure, Pakninger, Elektricitet, Fango-Gytje, Massage m. m.

Silkeborg:

Silkeborg Badesanatorium (Kneippkuranstalt) ☎ 156

Silkeborg Vandkuranstalt ☎ 13

Se u. Realregistret.

Skive:

Skive Bade- og Kuranstalt ☎ 201

Slagelse:

Slagelse kommunale Badeanstalt ☎ 490

Vejle:

Vejle Lysbadeanstalt

Kurbehandling som paa Skodsborg.

Søbadeanstalter.

„Helgoland“ Strandv. 20 ☎ ☎ St. 14
Største Badeanstalt i Danmark.
Tillige Friluft- og Idrætsplads.
Aaben baade Sommer og Vinter.

Kbhvns. Friluftsgymnasium Strandv. 10 ☎ ☎ St. 309y

Sol- Luft- og Strandbade samt Idrætsplads. Aaben April—Oktober.

Søbadeanstalten Øresund ved H C Jensen Strandv. 16 ☎

For Damer og Herrer.
Sømmeundervisning.

Badeapparater.

A. Kjøbenhavn.

Kjølstad Holger Kjøbmagerg. 60 ☎ Cent. 3122
Krüger Th. Vimmelskafte 38 ☎ ☎ Cent. 4087
Gummibadekar til Rejse- og Hjemmebrug, Bidet, Badeomhang, Badematter.

Matthissen & Dittmann Bredg. 20 ☎ C972 & 8167

Meyer Fritz Gothersg. 14 ☎ ☎ Cent. 2165

Suhr Frederik Helgolandsg. 5 ☎ ☎ V 2766
Patent anmeldt Styrtebadsapparat fra Kr. 8,50. Kan benyttes overalt.

B. Købstæderne.

Aarhus:

Lange L, HP Jensen & Co.'s Fabriksudsalg, Akts. Bropalæet ☎ 1058, Stats ☎ 2
Stort Lager af Badekar, Badeovne, Vadskekummer og Vandklosetter.

Odense:

Frost Julius Norreg. 11 ☎ 598

Badeartikler.

A. Kjøbenhavn.

Dahl Brødr. Industribygn. 9 ☎ ☎ Cent. 6585,
herfra Omstilling til samtlige Afdelinger
Telegramadr.: „Brødrene Dahl“.

Damp-Korkvarefabrikken Danmark Nitvej 6 ☎ ☎ Cent. 2850. Korkbadeplader.

Gammeltorvs Apotek Frederiksbergg. 1 ☎ C597
Naturlige Mineralvande og Badeartikler.

Lund & Lawerentz, Akts., Pilestr. 32 ☎ ☎ Cent. 6185

Lund & Lawerentz, Akts.,
Pilestr. 32 ☎
☎ Cent. 6185.
*Automatiske Gasbadeovne.
2000 i Brug.
Badekar, Fajancekummer etc.*

Mako, Akts., Østerg. 36 ☎ ☎ By 3436
Badehætter, Badetøjer, Badehaandklæder
Matthissen & Dittmann Bredg. 20 ☎ C972 & 8167

B. Købstæderne.

Esbjerg:

Esbjerg Jærn- og Staal-Forr. ☎ 160,
Stats ☎ 15

Fredericia:

Bloch & Andresen, Akts. ☎ 56, Stats ☎ 2
Protterstoffer og Haandklæder.

Bade- og Sommerhoteller.

(se tillige Hoteller).

Aabybro:

Kjettrupgaard Vesterhavsbad, Saltum pr.
Aabybro ☎ Saltum 6

Klitgaard's Badehotel, Blokhus pr. Aabybro
☎ Panderup 9 a

Aakirkeby:

Hotel Jomfrubjerget ☎ 13

Aalsgaard:

Aalsgaard Badehotel ☎ Hellebæk 22

Aarhus:

Badehotellet „Riis Skov“ ☎ 1766

Badehotellet „Riis Skov“
pr. Riis Skov St. Aarhus.
Sundeste Beliggenhed
ved Stranden nedenfor Riis Skov.
Henrivende Udsigt
over Havet.

Pensionspris fra 4 Kr. med Værelse.
Dampbaad fra og til Aarhus hver Time.
Telf. 1766. Ch. A Ehlers.

Allinge:

Blanch's Hotel ☎ 16

Hotel Allinge ☎ 25

Hotel „Central“, Emil Bohn ☎ 71
Se under Hoteller.

Hotel „Finnedalen“ ☎ Hasle 36

Hotel „Hammerso“ ☎ 59

1. Kl. Sæge og Køkken. Flink Betjening.
Moderate Priser. Marie Møller.

Hotel Sandvig ☎ 61

Hotel „Strandschloss“, Sandvig ☎ 69

Klo's Hotel, Sandvig ☎ 14

Bandholm:

Bandholm Hotel ☎ 5



Beliggende ved Knuthenborg Park.
Fortrinlig Udsigt over Havet.
Stor Hæde. Glimrende Badestrand.

Bonnet:

Bovbjerg Vesterhavsbad 1 Dybe 16

Borre:

Hunosøgaard pr. Borre 1 Borre 15

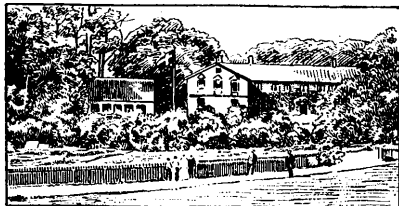

*Smukkeste, bedste og sundeste Opholds-
sted paa Moens Klint. 35 Værelser.*

Liselund Hotel, A Michelsen 1 b

Bryrup:

Turisthotellet „Velling Koller“ 1 Velling 4

Børkop:

Munkbjerg Badehotel, Vejle Statstelefon 14



*Henrivende
Udsigt, For-
bindelser
med Dam-
per og Tog.
Udmærket
Pension.
Moderate
Priser.*

Charlottenlund:

Skovshoved Hotel 1 Ordrup 85

Daugaard:

Fækkegrav Badehotel pr. Daugaard 1 Stouby

Dragør:

Dragør Badehotel 1 34

Espergjerde:

Hotel Gefion 1 70

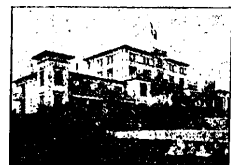

*Større og min-
dre Lokaler
for
Selskaber.*

Aabent hele Aaret.**Faaborg:**

Dyrborg Badehotel

Fanø:Badedirektionen Fanø Vesterhavsbad 1 35
Stats 1 4**Fanø Bad**

*Sæson fra 25. Maj til 30. September.
Smukkeste Strand paa hele Vestkysten.
Udmærkede varme og kolde Saltvands-
bade, Luft- og Solbade.*

*Velindrettede Hoteller, Pensionater
og Villaer. Udmærket Forplejning og
moderate Priser. Prospect og Oplysnin-
ger meddeles af Badedirektionen Fanø.
Kurhotellet 1 35 Stats 1 4
Hotel Kongen af Danmark 1 13 Stats 1 4
Strandhotellet 1 25 Stats 1 5*

Hotel Kongen af Danmark 1 13, Stats 1 4

Hotel Nordby 1 3

Indehaver: P. Chr. Petersen.

Kurhotellet 1 35, Stats 1 4

Strandhotellet 1 25, Stats 1 5

Fredensborg:

Jærnbanchotellet 1 6

*Besøges jævnlig af Fyrster og fyrstelige
Personer; Stjerne i Baedekers og Cooks
Rejsebojer.*

*Førttrinligt monterede Værelser. Pension-
ærer modtages hele Aaret.*

Fredericia:

Snoghøj Badeetablisement 1 Snoghøj 2

Frøstrup:

Bulbjerg Badehotel, Stats Telefon

Gilleleje:

Badehotellet „Hulerød“ 1 Hornbæk 22

Gilleleje Badehotel 1 Gilleleje 13

Grenaa:

Hotel Peder Paars, Anholt

Græsted:

Raageleje Turisthotel 1 Raageleje 18

Gudhjem:

Hotel Helligdommen 1 Gudhj. 9

„Hotel Salene“ 1 1

Hotel „Villa Cara“ 1 27

Hadsund:

Als Badehotel

Harboøre:

Harboøre Badehotel 1 Lemvig 22

Hasle:

Hotel Hasle 1 8

Hotel „Johns Kapel“ 1 38

Hellebæk:

Hellebæk Badehotel 1 4

Helsingør:

Tisvildeleje Badehotel 1 Tisvilde 2

Helsingør:

Marienlyst Badehotel 1 41 & 177

Hirtshals:

Hirtshals Badehotel

Hjerting:

Badehotellet Strandgaarden

Hjørring:

Hotel Strandlyst, Tornby

Linnemanns Hotel, Stats 1 Lønstrup

Linnemanns Hotel**Lønstrup**

Statstelefon.

Vestkystbadested.

*Bekendt for sine smukke og ejen-
dommelige Klitformationer.*

*Anbefales som et særdeles sundt og
smukt Opholdssted.*

God Forplejning, moderate Priser. W. C.

Hornbæk:

Hornbæk Kro 1 4



Hotel Bondegarden 1 5

**Humlebæk:**

Humlebæk Kro 1 1

Juelsminde:

Juelsminde Badehotel 1 109

Jægerspris:

Jægerspris Hotel 1 1

Kjerteminde:

Strandhotellet 1 5a

Klampenborg:

Bellevue Strandhotel 1 Kristholm 55

Klampenborg Badehotel 1 Bellevue 68

Taarbæk Badehotel 1 Bellevue 63

Laven:

Hotel Laven 1 1

Løkken:

Vesterhavsbadet Løkken, Stats 1 7

Mariager:

Afhøds- og Højskolehotellet 1 33

Hotel Postgaarden 1 12

Middelfart:

Behrendts Hotel 1 26

Fænø Badehotel 1 94

Nexø:

Balka Badehotel 1 9

Nyborg:

Christianslund Badehotel 1 28

Nykjøbing S.:

Rørvig Kro og Badepensionat 1 Rørvig 45 & 4

Rørvig Kro og Badepensionat

1 Rørvig 45 & 4

Rørvig pr. Nykjøbing S.*Smuk Beliggenhed. Frie Bade.**Godt Køkken. Moderate Priser.*

Kattegatsbadehotellet Nordstrand 1 106

Strandhotellet Rørvig Bad 1 45 (Rørvig 12)

**Strandhotellet
Rørvig Bad**

pr. Nykjøbing Sj. 1 Rørvig 12

Kattegatsbad**Odder:**

Saxild Badehotel 1 Rørth 6

Nysted:

Nysted Hotel 1 10

NYSTED HOTEL

Telefon 10

Anbefales Turister og Rejsende

Chr. Jørgensen

Præstø:

Hotel Frederiksminde 1 12

Ringkjøbing:Søndervig Vesterhavsbad, Stats 1 Ringkjø-
bing**Søndervig
Vesterhavsbad**

**Postadresse: K. Gravesen, Sønder-
vig, Ringkjøbing.**
Stats-Telefon: Ringkjøbing.

Rungsted:

Rungsted Badehotel 1 68

Ry:

Hotel Himmelbjerg 1 3

Samso:

Lindegaards Hotel, Brundby pr. Koldby 11

Sindal:

Tannishus Badehotel 1 Bindslev 5b

Sjorring:

Vorupør Badehotel, N-Vorupør

Skagen:

Brøndums Hotel, Stats 5

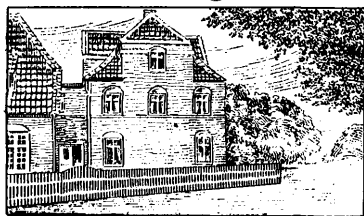

Foldens Hotel Stats 51

Foldens Hotel

SKAGEN

Stats Telef. 51

Nyt 1ste Klasses Hotel

vis a vis Banegården

kun 3 Minutter til Badestranden.
Badehuse gratis for Hotellets Gæster.Gl. Skagens Badehotel, Stats 22
Olesen's HotelSkagens Badehotel, Akts. 4, Telegramadr.
„Grenen“

Danmarks
mest mon-
dane Ba-
dested, be-
liggende
paa Pyn-
ten mellem
Skagerak
og Vester-
havet. An-
befaler 100
hyggeligt
monterede

Værelser. Badning fra fri Strand. Varme
Saltvandsbade i Hotellet. Vogn ved
alle Tog. Prospektus udleveres i Joachim
Prahl's og Cook's Rejsbureauer samt i
den danske Turistforening.
Hotellet er aabent fra 1. Juni til
15. Septbr.

Skodsborg:

Hotel Øresund 3

Skodsborg Søbad 1

Snekkersten:

Skotterup Badehotel 15

Snekkersten Kro 1 Helsingør 67

Snertinge:

Haunsø Badehotel

Strib:

Strib Færgegaard og Badeetablisement
1 Middelfart 35

Svaneker:

Hotel Randklovegaard 47

Svendborg:

Christiansminde Badehotel 31

1ste Kl. Hotel. 20 Min. Gang fra Byen.
Bill. direkt. Kbhvn. — Christiansminde.

Turo Kro og Badehotel 1 Turo 4

Sæby:

Clasens Hotel 16

Hyggelige Værelser. Stor gammel Have,
hvor Aaen løber igennem. Adgang til
Fiskeri og Sejlbaad i Aaen.

Kur- & Badehotellet 31

Taasinge:

Troense Badehotel 1 Troense 12

Thisted:

Hanstholm Badehotel, Stats 1

Klitmøller Badehotel, Klitmøller, Stats 1

Ulvehave:

Ulvehave Badehotel 1 Vinding 7

Vallo:

Vallo Strandhotel 1 Kjøge 225

Vedbæk:

Vedbæk Hotel 44

Vejele:

Grejsdals Hotel 192



anbefales ærede Rejsende.

Vestervig:

Agger Badehotel

Viborg:

Bækkelund Turisthotel 178a

Væggerløse:

Marielyst Østersobad 1 Marebæk 9

Bade- og Sommerpensionater.

Faxø Ladeplads:

Pensionatet „Sølyst“, Nielsen 123

Gæster fra 2 Kr. 75 Øre pr. Dag.
Bade og Baad til gratis Afbenyttelse.

Pensionat. „Udsigten“ Karoline Hansen 12

Pension til meget moderate Priser.
Elegant nybygget Villa ved Stranden.

Pensionatet „Eblely“, Marie Larsen 27

Modtager Gæster for kortere og længere
Tid. Moderat Pension.

Fredensborg:

Asminderød Kro 2

Gudhjem:

Hvilehjemmet (Petra Rahs)

Rekreations- og Hvilehjem.

Aabent hele Aaret.

Pensionat Fuglsang

Pensionat „Klippen“

Enestaaende Beliggenhed paa en Klippe
nær Skov og Sø.

Moderation før og efter Ferien.

Rasmussen Sofie Frue

Nær Sø og Skov. Skyggefuld Have.

Moderation før og efter Ferien.

Samso:

Badepensionatet „Koldby Kaas“ pr. Koldby
Eneste Badepensionat ved Strand p. Øen.
Eget Badehus. Udmerket Pension.

Sæby:

Badepensionatet „Skovriddergaarden“

Badeinstallering.

Ahrensberg H Sverrigsg. 6 B 1 Am. 177x
Bade- og WC-Installation.

Broch Chr. Strandv. 181 Hell. 1 Hell. 226x

Budtz-Jørgensen O Tordenskjoldsg. 29 1 By 77

Christensen H T Nørrebrog. 154 1 1 Tg. 7
Installation af W. C.Graucob Bernh. & Co. Frederiksborg. 34 1 1 Cent. 1859. - Badekar, Badeovne, komplette
Badeanlæg. Egen Fabrik af Gasbadeovne

Hassel & Teudt Bredg. 43 1 1 Cent. 478

Hermansen & Lannoy Vesterbrog. 29 1 1 Cent.

2745 (Brødr. I & O Timm's Eftf.)

Kjølstad Holger Kjøbmagerg. 60 1 Cent. 3122

Ludvigsen & Hermann Nørrebrog. 39 1 1 Cent.

602 & 2302, Telegramadr.: „Ludvigherm“.

Monies & Andersen, Ingeniører, Raadhusstr.

4 1 1 Cent. 1325

Bade- og Varmtandsforsyningsanlæg.

Rock's Opvarmnings Komp., Akts., Esrom-
gade 1 1 Cent. 7480

Bade- og Varmtandsforsyningsanlæg.

Riedel's C F Eftf. Ny Vesterg. 9 1 1 Cent. 641 & 6770

Thomsen K, V-Voldg. 2 1 1 Cent. 6223

Badekar.

Bodholdt A Oehlenschlägersg. 34 1 1 V 858

Dahl Brødr. Industribygn. 9 1 1 Cent. 6585,

herfra Omstilling til samtlige Afdelinger

Telegramadr. „Brødrenedahl“.

Lindberg O, V-Boulevard 38 1 1 Cent. 6684

Matthissen & Dittmann Bredg. 20 1 Cent. 972 & 8167

Suhre Herm. Aug., V-Boulev. 15 1 1 Cent. 5225
(8-6). Fajance og Støbejern.

Badeovne.

Dahl Brødr. Industribygn. 9 1 1 Cent. 6585,

herfra Omstilling til samtlige Afdelinger

Telegramadr. „Brødrenedahl“.

Dansk Badeovnsfabrik ved A Rygaard Aa-
boulevard 40 1 1 Cent. 5547

Hermansen & Lannoy Vesterbrog. 29 1 1 Cent.

2745 (Brødr. I & O Timm's Eftf.)

Lindberg O, V-Boulevard 38 1 1 Cent. 6684

Matthissen & Dittmann Bredg. 20 1 Cent. 972 & 8167

Bagepulver.

Sørensen P & Co. Studiestr. 24 1 1 Cent. 718

Esbjerg:

Kromann's N M Fabrikker, Akts. 185

Bagere.

(se tillige Brødfabrikker og Hjemmebagerier)

Aagesen C G Frederikssundsv. 64 1

Abrahamsen J Frederikssundsv. 147 A Brh.

1 Brh. 40

Alberts Albert Griffenfeldtsg. 56 1

Almblom Aug. Vesterbrog. 119 1 Cent. 5975

og Ø-Farimagsg. 32 1 Cent. 5976

Andersen A Bentzen Frederiksv. 6 1 Gh.

1203x

Andersen A C Ny Carlsbergv. 11 1

Andersen C C Baggesensg. 38 1 N 1438x

Andersen Ch. Langg. 37 Valby 1 Vb. 103x

Andersen C M Julius Bloms G. 3 1

Andersen E Nørreg. 51 1

Andersen G Koføed Rolfsv. 19 1 Gh. 350y

Andersen L C Frejsg. 4 1

Andersen Ludvig Amagerbrog. 118 1

1 Am. 288

Andersen N P, N-Frihavnsg. 21 1

Andersen O H Stefansg. 3 1

Andersen P S, Henrik Ibsens V. 27 1

Andersen R Nørrebrog. 215 1 Tg. 319x

Andersen R Asminderød. 16 1

Andersen Richard Strandv. 37 1 St. 146

Andersen Th. Vesterbrog. 99 1 V 1899y

Arbejdernes Fællesbageri Nannasg. 5 1 1

Tg. 45

Asakofsky N E Allég. 14 1 Cent. 2965

Aschengreen I C Amagerbrog. 145 1 Am 353y

Axelsen A Kastrupv. 2 1 Am. 80

Bageri Falken ved Otto Krsziza Jagtv. 123 1

Tg. 679x

Bagger L S Lyngby Hovedg. 49 Lyngby 165
 Barg H Nygaardsv. 18 St. 187 x
 Bargsteen V Kronborgg. 5
 Baumann Hans Nørrebrog. 104 N 479v
 Baunsgaard H H Amagerbrog. 156 Am 4
 Berg I M Sverrigsg. 9 Am. 684x
 Bentzen C M Viborgg. 77
 Berentsen F A D Folkvarvs. 17
 Bernsten K Østerbrog. 47
 Berthelsen Jens Lyngbyv. 7 St. 74 y
 Berthelsen Johan Istedg. 119 V 105 y
 Bjørnow C J Burmeistersg. 10
 Blaaberg S M Grønneq. 31 Cent. 5826
 Bothmann Gustav Holmbladsg. 1 Am. 676x
 Bottelet C F W Godthaabsv. 48
 Breitenstein J V Sølv. 4
 Bryggemann H Halmtovet 2 V 2505
 Brodhandlerforeningens Bagerier, Akts.
 Kontor l. Kirkestr. 1 By 1345y
 Buch J C Heinesg. 3
 Budde C Vedbæk Vedbæk 50
 Bærentzen F A D Ahornsg. 6
 Caspersen Julius Læderstr. 30 Cent. 2312
 Christensen A M Saxog. 21
 Christensen H Strandv. 272 Charlottl. Ordr. 159
 Christensen Hans Korsg. 6 Cent. 1391
 Christensen J C. Gl. Kongev. 102 V 2188x
 Christensen L H Dybbølsq. 25 V 1168 x
 Christensen Opdam Saxog. 39 V 883y
 Christensen V Ny Carlsbergv. 86
 Christiansen C C Nygaardsv. 9 St. 176 x
 Christiansen H P, Gl. Kalkbrænderiv. 12
 Christiansen P Kaststrupv. 77 Am. 220 y
 Christiansen S Eskildsg. 56 V 968y
 Christoffersen I, Fred. d. 7. G. 8 N 40
 Christoffersen V Langelandsv. 24 Gh. 86u
 Christoffersen Vilh. Gothersg. 149 By 688x
 Citybageriet, Akts., Chr. d. 9. G. 4 By 1461v
 Clausen C Thorsg. 31 Tg. 114
 Clausen Wilh. Vesterbrog. 71 Cent. 2584
 Clemmensen R F Stefansg. 10
 Dahlstrøm C Havneg. 55 Cent. 5212
 Dam Th. Sværtæg. 5 Cent. 2452
 David J H Roarsv. 19
 Ducholm A C Kronborgg. 12
 Dupont A Vandkunsten 6 By 3358
 Eiermann H F & Co. st. Kongensg. 71 Cent. 1598
 Elm H, Henrik Ibsens V. 14
 Elvad Otto V Østerbrog. 100 Ø 961 x
 Engboff Chr. Tordenskjoldsg. 28 Cent. 1852
 Erritzoe P Korsg. 39 N 1213 x
 Erstad J O Baldersg. 74
 Farsøht I P Dannebrogsg. 29 Cent. 2555
Kjøbenhavns ny Sandkagebageri.
 Fergo P Wagners Allé 4 Gh. 945y
 Fischer F A C Landemærket 10
 Foght C L, Ø-Fasanv. 34 B
 Franck J E Birkeq. 4
 Frandsen Erik Istedg. 64 V 226 y
 Frdbrg. Sandkagebageri ved V. Jensen Smalleg. 46 Gh. 253 y
Anbefalersigtli Restaurations- og Hoteller
 Frederiksen N V, Akts., Eskildsg. 13, 15 V 1139
 Frederiksen V A Ahornsg. 6 A
 Funck Christiansh. Villakv. Jærnbanev. 4 Klppg.
 Galle V R C E Kroghsg. 3
 Garrn J Taarbæk Strandv. 52 Klppg. Bell. 41
 Giesel L, Peter Bangs V. 39 Gh. 561
 Gjerstrup G C Østerbrog 66 Ø 2343
 Greisen Henrik Frederiksv. 18 Gh. 1371x
 Guldaager Rud. Løgstrøg. 18 Ø 574 x
 Gøtje Vald. Fælledv. 10 Cent. 3877
 Hamann T Lyngby Hovedg. 5 Lyngby Lyngby 98
 Hammer J A Værnedamsv. 17 Cent. 3981
 Hammers Ferd. Bjelkes Allé 7
 Hansen A M Yrsasv. 22
 Hansen C Gladsaxe v. 41 Soborg Villakv. pr. Emdrup Soborg 75
 Hansen C C Ryesg. 30 C
 Hansen Carl Baggesensg. 33
 Hansen C G Borgerg. 73

Hansen Charles A Gl. Strand 36 By 496
 Hansen Chr. Griffenfeldtsq. 24 N 76x
 Hansen Fr. Nørrebrog. 42 N 73x
 Hansen G P Rantzægsg. 26
 Hansen H Heimdalsg. 12 Tg. 83x
 Hansen H P, Ø-Fasanv. 57
 Hansen Jens Blegdamsv. 42 N 2222v
 Hansen Johs. Matthæusg. 22 V
 Hansen J S B Matthæusg. 12 A
 Hansen L Mølleq. 29
 Hansen Martin, Ø-Farimagsg. 73 Ø 1707
 Hansen N M Tolddog. 17 Cent. 4721
 Hansen P J Holbæg. 3
 Hansen Thomas Holmbladsg. 47 A Am. 467
 Hansen Vilh. Østerbrog. 88 A Ø 1283y
 Hauberg C V, l. Frydsv. 15
 van Hauen Reinh. Gl. Kongev. 177 Cent. 2503
Filiater: Gl. Kongev. 125 V 2354 og Frdbrg. Allé 58 V 244

Biscuits Jærnbød

Homingkager

Ægte Christiansfelder Homningkager

Hebbeln C Vesterbrog. 175 V 547
 Hegner J P V Vesterbrog. 50
 Hegner Otto, H C Ørstedsv. 35 Cent. 2215
 Heinrich's M Enke Strandg. 24 Cent. 7213
 Herbst H C st. Kongensg. 12 Palæ 463y
 Hillmann A Vilh. Godthaabsv. 16 Gh.
 914 x
 Hjorth-Hansen F Helgolandsg. 15 Cent. 2376
 Hoffmann H C E Classensg. 11
 Holm Otto Engelsborgv. 6 Lyngby Lyngby 251
 Holst's Johannes Eftf. Kjøbmagerg. 65 Cent. 757
 Honnens Th. W Ravnsborgg. 21 N 549x
 Ivanou A Fyngsg. 5 N 80 y
 Iversen I P Baldersp. 2 Tg. 285
 Jacobsen Henry Strandv. 159 Hell. Hell. 157
 Jacobsen Holger W Sofiev. 21 N 1143 y
 Jacobsen J P Frankrigsg. 24 Am. 188x
 Jeep H & Son Nørreg. 14 By 2271x
Grahamsbød og Grahamskiks samt Alt til Faget henhørende, daglig friskbagt.
 Jensen Ad. Dronningensg. 44, 46 Cent. 5820
 Jensen Carl Kongelysv. 21 Gjentofte Gjent. 155
 Jensen Carl. Gl. Kongev. 124 V 3062
 Jensen Chr., S-Boulevard 42 V 84x
 Jensen Chr. Strandv. 80 Hell. Hell. 277
 Jensen Chr. Saxog. 111 V 1287 y
 Jensen David Istedg. 120 V 551
 Jensen H P Blegdamsv. 116
 Jensen I C, N-Frihavng. 54 Ø 1542
 Jensen Jens Ryesg. 58 N 2032
 Jensen J S Landskrona Tværg. 9
 Jensen Jul. Classensv. 25 Ø 1844 x
 Jensen Karl Thors Pass. 4
 Jensen M Aalborgg. 7 Ø 1335 y
 Jensen & Møller Dronningensg. 73, 75 Cent. 1731
 Jensen O E Adelg. 64
 Jensen Ole Falkonerallé 36 N 1096
 Jensen Oluf Langg. 25 Valby Vb. 135 y
 Jensen S F & Son Frederikssundsv. 8 Tg. 674
 Jensen Søren Fælledv. 24 N 497 y
 Jensen Vilhelm Hedebyq. 14 V 354 x
 Jensen Vilhelm Fuglevangsv. 4 Cent. 5479
 Jessen V H Dybbølsq. 22 Cent. 9058
 Jochumsen Valdemar Amagerbrog. 233 Am. 172 y
 Johansen Georg Turesensg. 21 Cent. 4683
 Johansen J C, Peter Fabers G. 7
 Johansen L J A M Glentev. 16
 Jordan Louis Gothersg. 14 Palæ 1144x
 Jung F H Oehlenschlägersg. 67
 Jonsson A Villemoesg. 37 Ø 398

Jonsson N C Istedg. 28 Cent. 4369
 Jørgensen Aage Falkonerallé 63 Cent. 9671
 Jørgensen C J E Frdbrg. Allé 45
 Jørgensen Else & Agnete Sorøgade 28 Ø 0628 og Rosenv. Allé 17
Filiat: Østerbrog. 27 Ø 2066 y.
 Jørgensen Emil Smalleg. 23 Gh. 571
 Jørgensen I C Absalonsq. 21 B V 1203y
 Jørgensen L E Solitudev. 7
 Jørgensen Vald. Jagtv. 137 Tg. 278 x
 Kaiser C E, N-Frihavng. 15
 Kassebeher Herman Turesensg. 33 By 5201 u
 Keil J F W Blaagaardsg. 10 N 164 u
 Kbhvns. ny Sandkagebageri (I P Farsøht) Dannebrogsg. 29 Cent. 2555
 Kbhvns Sandkagebageri, O F E Andersen Ofeav. Gh. 329
 Kjær N M, Peter Fabers G. 16
 Koch Chr. Slotsq. 28 N 15x
 Koch J Oehlenschlägersg. 13
 Koefoed Valdemar, Ø-Farimagsg. 16 A Ø 1532 x
 Kotelmann Gustav Østerg. 36 Cent. 697
 Krziza Otto Jagtv. 123 Tg. 679x
Specialitet: Homningkagebageri.
 Kryger M Ahornsg. 20
 Kuhnke G Villemoesg. 53 Ø 685y
 Lademann J & M A Boulevard 39 N 1637y
 Landsberg C R Wildersg. 32
 Larsen Chr. Revalsg. 2 V 1409y
 Larsen Chr. Tingv. 30 A Am. 402x
 Larsen H Anker Gl. Kongev. 103 V 2255x
 Larsen Joh. Aaboulevard 25 Cent. 9966
 Larsen J P, Gl. Kongev. 147 Cent. 8056
 Larsen L P, Christiansberg Allé 1 A
 Larsen L P Nørrebrog. 201 A
 Larsen N Vesterbrog. 91 V 820x
 Larsen N Th. Frederiksborgv. 75 Soborg Villakv. pr. Emdrup
 Larsen O Chr., S-Fasanv. 20 Gh. 1368 y
 Larsen P Aarhusg. 1 Cent. 9889
 Larsen Peter Amagerbrog. 102 Am. 250 y
 Larsen Th. Flensborgg. 9 V 323 y
 Laursen L Dannebrogsg. 28
 Lichtenberg T J P Adelg. 79 Cent. 4320
 Telegramadresse: „Skonrog“.
Bageri, Rug- & Skibsbød-fabrik.
 Lind C L Helgesv. 5 A
 Lindberg H Danmarksg. 6
 Lorentzen's Chr. Eftf. Mønterg. 15 By 4259
 Lorentzen C R V Strandv. 169 Hell. Hell. 206
 Lorentzen's Vilh. Eftf., Vald. Nielsen, Frederiksborg. 23 Cent. 1264
Filiater: N-Farimagsg. 41 Cent. 1445 og Gl. Kongev. 86.
 Lund Carl Ryesg. 37 N 2196 y
 Lund Chr. Classensg. 55 Ø 0499y
 Lund P Ryesg. 76 N 2236x
 Lund R V Strandv. 134 Hell. Hell. 939 y
 Lundgaard Chr. Vendersg. 21 By 5130x
 Lundgren A N Blegdamsv. 86 Ø 2378 y
 Løsekrant Harald. Gl. Kongev. 162 A V 2139 u
 Loser P F Østerbrog. 148 Ø 73x
 Lowenstein Ch. Rosag. 104 Tg. 340y
 Madsen K M, St. Thomas Allé 15
 Madsen M C Valdemarsg. 32
 Madsen R Ryesg. 85 A Ø 2088x
 Marstrand's Jacob Bagerier og Biskuitfabr. Kjøbmagerg. 19 Cent. 791
 Mathiesen O T F Kronborgg. 26 Tg. 543y
 Meier Carl Frdbrg. Bredeg. 12 Gh. 15
 Menné A, Ø-Farimagsg. 20
 Mortensen Adolf Fredensv. 46 Charlottl. Ordr. 101
 Mouritzen A Nansensg. 56 By 5123 v
 Møller A E K Holmbladsg. 32
 Møller Chr. Nikolajg. 22 Cent. 4440
 Møller P C Frederikssundsv. 32 Tg. 778y
 Møller Rogert Vesterbrog. 30 Cent. 6983
 Møller Th. Nørrebrog. 60 Cent. 3554
 Nielsen A P Rosengården 3 By 2734x
 Nielsen C, Vesterbrog. 20 Cent. 4589
 Nielsen C Gl. Jærnbanev. 21 Valby Vb. 288x
 Nielsen C E Rigeneg. 24
 Nielsen C Chr. Rørholmeg. 3 By 1303y

Nielsen Chr. Randersg. 9 ☐ ☐ Ø 1570 x
 Nielsen Chr. Nyelandsv. 50 ☐ ☐ Gh. 868
 Nielsen CLTBoghholderallé 33 Vanl. ☐ Vanl.11
 Nielsen C W Holsteinsg. 2 ☐
 Nielsen F, N-Fasanv. 8 ☐ ☐ Gh. 792
 Nielsen Frederik Graabrødret. 17 ☐ ☐ By
 2581y
 Nielsen Herman, N-Frihavns. 77 ☐ ☐ Cent.
 8043
 Nielsen Jens Falkonerallé 15 ☐ ☐ Gh. 41
 Nielsen Martin St. Annæ G. 35 ☐ ☐ By
 1665y
 Nielsen Michael Ordrupv. 118 Charlottl. ☐
 Ordr. 135
 Nielsen N P Viborgg. 9 ☐ ☐ Ø 603y
 Nielsen N S Marienborg Allé Soborg Villakv.
 pr. Emdrup
 Nielsen O K Enghavepl. 3 ☐
 Nielsen Ole Holmbladsg. 68 ☐ ☐ Am. 509y
 Nielsen P Torvet 4 Lyngby ☐ Lyngby 39
 Nielsen P C Birkeg. 5 ☐
 Nielsen Rud. Husung. 25 ☐
 Nielsen Th. Frederiksborgv. 2 ☐ ☐ Tg. 548x
 Nylander A V Ryesg. 65 ☐ ☐ N 2018x
 Nærum & Omegns Andelsbageri Nærum ☐
 Nærum 41
 Ohlsson O Landskronag. 3 ☐ ☐ St. 119
 Olesen O A Ryesg. 108 ☐
 Olsen C V Dalgas Allé 13 Valby
 Olsen Frederik Gyldenløvesg. 6 ☐

Olsen's Søn kgl. Hofbager st. Strandstr.
 10 ☐ ☐ og Nyhavn 11 ☐ ☐ Cent. 430 & Palæ 1240

Filialer:

Nygade 7 ☐ ☐ By 2021x
 V-Voldg. 93 ☐ ☐ By 3664
 V-Voldg. 106 ☐ ☐ By 289y
 Puggaardsg. 2 ☐ ☐ By 403 x
 Amager Boulevard 4 ☐ ☐ Am. 499x
 Isafjordsg. 8. ☐ ☐ Am. 637x
 Vesterbrog. 61 ☐ ☐ V 305y
 HC Ørstedes V. 39 C ☐ ☐ N 1183y
 Bülowse. 40 ☐ ☐ N 1587y
 Vodroffsv. 24 ☐ ☐ V 1213x
 Bianco Lunos Allé 5
 Gothersg. 48 ☐ ☐ Palæ 335y
 Nansensg. 45
 Landemærket 7
 Frederiksborgg. 34 ☐ ☐ By 506y
 Nørrebrog. 18A ☐ ☐ N 55y
 Østerbrog. 68 ☐ ☐ Ø 478x
 Østerbrog. 114 ☐ ☐ Ø 826x
 Ø-Farimagsg. 59 ☐ ☐ Ø 1617y
 Stockholmsg. 57 ☐ ☐ Ø 1511y
 Kastelsv. 23 ☐ ☐ Ø 1180x
 Toldbodv. 18 ☐ ☐ Palæ 289y

Olsen Sophus St. Peder Str. 29 ☐
 Olsen Torben Lyngby Hovedg. 35 Lyngby ☐
 Lyngby 176
 Olsen V st. Kongensg. 34 ☐ ☐ Cent. 410
 Olsen V A Bragesg. 31.33 ☐
 Olsen Vilh. C Langg. 72 Valby ☐ Vb. 127x
 Onsdorff O P Webersg. 11 ☐ ☐ By 498 x
 Otto Joh. A Griffenfeldtsg. 20 ☐ ☐ N 704 v
 Pedersen Anton Aagade 106 ☐ ☐ N 1548y
 Pedersen N Nørrebrog. 177 ☐ ☐ Tg. 833 u
 Petersen A Ravnborgg. 7 ☐
 Petersen C Godthaabsv. 28 ☐
 Petersen Carl Nørrebrog. 155 ☐ ☐ Tg. 486y
 Petersen Carl Lyngby Hovedg. 26 Lyngby
 ☐ Lyngby 206
 Petersen Chr. Nørrebrog. 88 ☐ ☐ N 138 y
 Petersen Chr. Toftegaards Allé 3 Valby ☐ Vb
 254y
 Petersen E Vesterbrog. 189 ☐ ☐ Cent. 9640
 Petersen Engelbert Godthaabsv. 51 ☐ ☐ Gh.
 853 u
 Petersen Fr. Vølundsg. 14A ☐ ☐ Tg. 649x
 Petersen F S Falkonerallé 96 ☐
 Petersen H E st. Kongensg. 91 ☐ ☐ Cent. 5712
 Petersen J Raadhustr. 4 ☐ ☐ By 1696x
 Petersen J Bentzonsv. 19 ☐
 Petersen M Hyldegaardsv. 27 Charlottl.
 ☐ Ordr. 637
 Petersen Niels Ægirsg. 49 ☐ ☐ Cent. 8794
 Petersen Niels Holsteinsg. 58 ☐ ☐ Ø 1818
 Petersen S Westergaard Aarhusg. 27 ☐
 Petersen V E Amagerbrog. 224 ☐ ☐ Am. 491x
 Petersen-Østerby Lægirsg. 46A ☐ ☐ Tg. 554v
 Philipps W L Gasværksv. 17 ☐

Pieritz R F Borgerg. 134 ☐ ☐ Palæ 559x
 Pitzner Daniel J Nørrebrog. 178 ☐ ☐ Tg. 94
 Pitzner Johs. E L M Nørrebrog. 28 ☐ ☐ Cent.
 3069
 Pommer Carl St. Jakobs G. 9 ☐ ☐ Ø 1117 y
 Qvistgaard C Ydmsg. 5 A ☐
 Raps C A Willemsg. 7 ☐
 Rasmussen A Kock Øresundsg. 30 ☐
 Rasmussen C F Ryesg. 47 B ☐
 Rasmussen F M Falkonerallé 79 ☐ ☐ Cent.
 8942
 Rasmussen H L Smalleg. 15 ☐
 Rasmussen H P Jagtv. 201 ☐
 Rasmussen I P Frederiksborgv. 48 ☐
 Rasmussen J Husung. 40 ☐ ☐ Tg. 791y
 Rasmussen J N Amagerbrog. 173 ☐
 Rasmussen O Jagtv. 59A ☐ ☐ Tg. 545u
 Rasmussen Otto Rantzausg. 44 ☐ ☐ N 1073y
 Rasmussen S J Læssøesg. 7 ☐
 Rasted A, Ø-Fasanv. 40 ☐ ☐ Gh. 407 u
 Ravn J Gjentofteg. 20 Gjentofte ☐ Gjent. 51
 Reddersen Georg Vendersg. 11 ☐ ☐ Cent.
 4676
 Reddersen R. Mølleg. 34 ☐ ☐ N 84
 Reese C F Istedg. 79 ☐ ☐ V 410y
 Riisberg N P Sølv. 85B ☐ ☐ By 339
 Ring Oluf Nørrebrog. 194 ☐ ☐ Tg. 849y
 Rubows E Eftf. Vimmelskafte 37 ☐ ☐ Cent.
 6681

Rubow's E. Eftf.

Vimmelskafte 37.
 ☐ ☐ Cent. 6681.

Kongelig Hof-Bager.
*Leverandør til Hs.
 Maj. Kongens Hof-
 holdning.*

*Filial: Jægersborg
 Alle 34.*

☐ ☐ Ordrup 31.

*Udsalg: Classensg. 23 ☐ ☐ Ø 1585 x
 — Frederiksborgg. 22 ☐ ☐ By 579x
 — Gl. Kongevej 128 ☐ ☐ V 1371
 — Malmøgade 2
 — Ny Vesterg. 1 ☐ ☐ By 276 x
 — Vesterbrog. 196 ☐ ☐ V 1710 y
 — Værnedamsv. 2 ☐ ☐ Cent. 7561
 — Ø-Farimagsg. 25 ☐ ☐ Ø 1531 y
 — Holbergsgade 12.*

Ryder M Kastrupg. Kastrup ☐ Kastrup 26
 Sarup Chr. Sølv. 92 ☐ ☐ Cent. 4226
 Saust Aug. W Toftegaards Allé 12 Valby
 ☐ Vb. 208
 Saust V, Gl. Holte Holte ☐ Nærum 26
 Schandorff C A M V Valdemarsg. 46 ☐
 Schiøng Paul Prinsesseg. 63 ☐ ☐ Cent. 1761
 Schiller Charles Classensg. 33 ☐ ☐ Ø 733y
 Schiller V Istedg. 92 ☐ ☐ V 1186x
 Schiøltzen L N Burmeisterg. 34 ☐ ☐ By
 2773 x
 Schmidt G Prinsesseg. 10B ☐
 Schnurre Emil Larshjørnstr. 17 ☐ ☐ Cent.
 4144
 Schram Alfred, H C Ørstedes V. 21 ☐
 Schulstad ☐ Ludvigsen Ryesg. 27 ☐ ☐ Cent.
 3065 & 3012

Schulstad & Ludvigsen

Ryesg. 27 ☐ ☐ Cent. 3065 & 3012



*Maltsyrnet
 og
 Maltet
 Brød
 i
 12 Variationer.*

Schultz E A Borgerg. 27 ☐
 Schönfelder P Amagerbrog. 195 ☐ ☐ Am. 383y
 Seibæk P E, Jesper Brochmands G. 9 ☐
 ☐ N 1259 x
 Seidel Otto Dybbølsg. 55 ☐ ☐ Cent. 10167
 Sieling Thorvald Tyrolsg. 6 ☐ ☐ Am. 346x
 Sigtrygsson S Hjørring. 15 ☐
 Sillemann N P Vesterbrog. 83 ☐ ☐ Cent.
 4569
 Simonsen M Torveg. 28 ☐ ☐ By 2243

**SKIBSBRØDFABRIKKEN PAA BO-
 DENHOFFS PLADS,** A Malling Bod-
 denhoffs Plads ☐ ☐ Cent. 8912 Kontor
 Brobergsg. 6
*Fabrik af Skonrogger, Skibskiks og
 Kommenskringler.*

Spliid Jens Ny Kronprinsesseg. 8 ☐ ☐ Cent.
 5822
 Stallknecht Hans Haderslevg. 7 ☐ ☐ V 1415y
 Stangerup Th. E Sofieg. 2 ☐ ☐ By 2628y
 Steffensen A W Nansensg. 39 ☐
 Stephensen V Nansensg. 34 ☐
 Stjernemøllen Roskildev. 77 ☐ ☐ Vb. 154 x
 Stoltz A F Vesselsg. 15 B ☐ ☐ N 711y
 Street L C Smedeg. 9 ☐
 Svanberg Herman Smalleg. 43A ☐ ☐ Gh. 391
 Svendsen L C Fredensg. 19 ☐
 Sørensen B Yrsasv. 7 ☐
 Sørensen C Villemoesg. 58 ☐
 Sørensen C F V Revalsg. 18 ☐
 Sørensen C V Ægirsg. 21 ☐
 Sørensen H P Langg. 71 Valby ☐ Vb. 15y
 Sørensen Marie Asylv. 1 Klpbg. ☐ Bellv. 35
 Sørensen Peter Christiansh. Villakv. Skovv.
 2 Klpbg. ☐ Chrh. 73
 Sørensen S Trepkasg. 5 ☐
 Sørensen S M Amagerbrog. 225 ☐ ☐ Am. 318x
 Tabbert C J T Blaagaardsg. 21 ☐
 Thers O J Jægersborgg. 2 ☐
 Thestrup L Amagerbrog. 241 ☐ ☐ Am. 314x
 Thomsen Carl Kildevældsg. 69 ☐
 Thomsen C M Emiliev. 5 ☐
 Thoresen Georg F, H C Ørstedes V. 51 A ☐
 ☐ N 1653
 Thorner C O Tagensv. 5 ☐
 Tolstrup N Strandv. 112 Hell. ☐ Hell. 677y
 Ulm H G L Nørrebrog. 219 ☐ ☐ Tg. 602 y
 Wahl E F J. Ærovej 1 ☐
 Vangskov R Haderslevg. 26 ☐ ☐ V 499y
 Weiss Vald. Rosenborgg. 5 ☐ ☐ By 3034
 Westergaard S P Aarhusg. 27 ☐
 Westphal H Torvet Dragør
 Wetten C J Frdg. Allé 29 ☐ ☐ Cent. 2464
 Vetter R Gl. Kongev. 39A ☐ ☐ Cent. 3626
 Wiedemann H C Matthæusg. 21 ☐ ☐ V 939
 Wienecke H V Vesterbrog. 108 ☐ ☐ V 1173
 Wienholtz F Vesterbrog. 131 ☐ ☐ Cent. 2821
 Wiidbrecht st. Brøndstr. Dragør
 Wilhelm Poul, Holger Danskes V. 3A ☐ ☐
 Gh. 129y
 Vilhelmsen V P B Borups Allé 122 ☐
 Winding E Ahlmsg. 1 ☐ ☐ N 1108x
 Winding Vald. Vodroffsv. 19 ☐ ☐ Cent. 7774
 Vinther P Halmtorvet 12 ☐ ☐ V 2726y
 Winther J Amagerbrog. 184 ☐ ☐ Am. 86
 Vollmer A Nørrebrog. 12 ☐ ☐ N 540
 Voss P Vesterbrog. 174 ☐ ☐ V 1945y
 Zenker Georg Aaboulevard 9B ☐ ☐ N 1048
 Zimmermann Vilh. Viborgg. 74 ☐ ☐ Ø 643 x
 Ørbæk Urda Østerbrog. 86 ☐ ☐ Ø 419x
 Østerbye C F Falkonerallé 60 ☐ ☐ N 960

Bageri-Artikler og -inventar.

A. Kjøbenhavn.

Bagger Paul Vinkelv. 4 ☐ ☐ Cent. 8279
*Bagerovne og Inventar.
 Se under Murermestre.*
 Blumensaadt Chr. S Stoltenbergsg. 3 ☐
 ☐ By 467. - *Største Lager, Største Salg af
 Verdens bedste og fineste Træstrømel.*
 Christiansen Fr. Kompagnistr. 14 ☐ ☐ Cent. 599
 Hansen Henrik & Co. Aagade 96 ☐ ☐ N 146
*Dobbelt Kanal-Bagerovne. -
 Se under Murermestre.*
 Hansen I H Valbygaardsv. 70 Valby ☐ Vb. 54x
Fabrikation af Bagerimaskiner.
 Landsberger S Laxeg. 10 ☐ ☐ Cent. 3347
*Ældste Specialforretning for Bagerier
 og Konditorier. Fabrik af æteriske
 Olier, Essenser, Farver, Bagepulver og
 Creampulver. Alle Bagerimaskiner og
 Inventar.*
 Lindved-Petersen's Eftf. Kompagnistræde
 11 ☐ ☐ Cent. 3117
Butiks- og Vindues-Udstyrsartikler.

Lynghby Chr. Vesterbrog. 47 ☐ Cent. 6973
 Meyer Magnus & Co., Cand. pharm. Kong
 Georgs V. 57 ☐ Cent. 5409
 Olsen J A W, V-Voldg. 7 ☐ Cent. 7490
Bagerimaskiner og Bageriredskaber.

Schröder & Jørgensens
 Eftf.

Vodroffsvej 6 ☐
 Cent. 2943

*Bagerimaskiner,
 Æltemaskiner,
 Dejgdelemaskiner.*



Skandinavisk Konditorivareforr. ved VA Sa-
 lomonsen Graabrødret. 11 ☐ Cent. 87 & 6787
Specialforr. for Bagere & Konditorer.
 Weidemann J H, Ø-Sogade 34 ☐ Cent. 2450
Dobbelte Kanal Bagerovne.
 Zelo. Akts., Valdemarsg. 40 ☐ V 925
*Horedoplag af „Diafarin“. Æneste Malt-
 mel af Hvede, største Drivkraft.*

B. Købstæderne

Aarhus:

Groes-Petersen N ☐ 110
 Laursen A ☐ 683
Enkelt og dobbelte Bageovne.
 Petersen's P Chr. Eftf. ☐ 314 & 1881
 Seest M, L Andersens Eftf., Akts. ☐ 1723
Bagerianlæg. Overlag og Tilbud gratis.
 Wilson A, Guldsmedg. 30 ☐ 137
*Fritstaaende Bageri-Dampkedler
 af Kobber.*

Helsingør:

Helsingør Spritfabrik, J L Tvede, Akts., ☐ 30

Kallundborg:

Gottschalek & Tillge ☐ 37 & 44, priv. ☐ 47

Kjøge:

Hansen H C & Søn ☐ 78. *Rugbrøds-Dejg-
 æltemaskiner og øvrigt Bagerinventar.*

Nakskov:

Marienlyst Dampmølle, Akts. ☐ 7, Stats ☐ 11

<p>Marienlyst Dampmølle, Akts., Nakskov ☐ 7 <i>Dannebrogsmel, rødt og hvidt Baand.</i> <i>Bagerimel extra, rødt "</i> <i>Rugsigtemel ekstravalset, sort "</i> <i>Rugsigtemel blandet, " "</i> Hver Sæk er lukket med Møllens Plombe.</p>
--

Randers:

Strømmen, Akts. ☐ 53 & 453
*Specialfabrik i alt til Bagerier, Kon-
 ditorier og Bisquitfabrikker. Orne-
 Ælte- og Opslæmningmaskiner, Dejg-
 truge, Transportovne etc. Forl. Katalog.*

Viborg:

Philipsen A & Co. ☐ 174
*Piske- & Røremaskiner,
 Trebakskæremaskiner.*

Bage- og Stegeovne.

(se tillige Gasapp. og Gasovne)

Ludvigsen & Hermann Nørrebrog. 39 ☐ ☐
 Cent. 602 & 2302, Telegrad.: „Ludvigherm“.
Specialitet: Konditoriovne.

Matthiassen & Dittmann Bredg 20 ☐ C972 & 8167

Balmusik.

(se tillige Musikdirigenter.)

Agerup Chr. Vesterbrog. 178 ☐ V 1637 x
 Albrechtsen Fr. St. Jørgens Allé 63 ☐ V 2768 y
 Allin Georg Østerbrog. 136 ☐ Ø 337 y
 Bernschein G Blegdamsv. 70 ☐ N 2131 y

Braunstein T E Rosenv. Tværv. 7 ☐ Ø 742 u
 Cederholm Charles Enghavepl. 5 ☐ V 128 x
 Christiansen E Kjørtemindeg. 1 ☐

Christiansen L Østerbrog. 122 ☐ Ø 243
fh.v. Gardehusarr. Selskabs- og Balmusik.

Dyring N Ravnsborgg. 19 ☐ N 13 x
 Fischer J N Vodroffsv. 58 C ☐ N 883 x
 Fischer Vilh. Fiolstr. 33 ☐ By 969 y
 Fjeldhoff C, Jakob Holms G. 4 ☐ Am. 45 x
 Fossum Martin Kong Georgs V. 2 ☐

Frørup C F Sølv. 101 ☐ By 315 y
Musikbestilling af enhver Art modtages.

Gregoriussen P Jyllandsv. 23 ☐ Gh. 1003 y
 Halgreen Axel Øresundsg. 24 ☐ Ø 18 y
 Halling Vald., Ø-Sogade 38 ☐ By 407 y
 Hansen Anton Ravnsborgg. 18 ☐ N 720
 Hansen C D Strandboulevard 61 ☐ Ø 429 x
 Hansen Rich. Marstalsg. 20 ☐ Ø 716 y
 Hartmann H Gammeltoftsg. 2 ☐ By 330
 Henriksen S Marstrandsg. 11 ☐ Ø 1540 y
 Holmstrup Carl Koldingg. 6 ☐ Ø 1327 x
 Jacobsen Emil Vilh., St. Peder Str. 10 ☐ ☐
 By 2495 y

Jacobsen H Brorsonsg. 1 ☐ V 913 y
 Jensen C Villemoesg. 81 ☐
 Jensen C Hornung Svanemosegaardsv. 4 ☐
 N 1115 y
 Jensen Ferdinand Mølleg. 1 ☐ N 5 x
 Jensen H O Villemoesg. 85 ☐ Ø 731 x
 Jensen Julius Holteg. 13 ☐ Tg. 557 x
 Jensen-Hammel H Zinns. 6 ☐ Ø 1738 y
 Jørgensen P O Classensv. 10 ☐

Jørgensen Sophus Nyelandsv. 39 ☐ Gh.
 627 y
 Kaasen Wm. Blaagaardsg. 31 ☐ Cent. 1387 y
 Kalnberg H Nansensg. 14 ☐ By 814 x
 Keil F Skovgaardsg. 28 ☐ Ø 2328 x
 Kühle Robert Solituddev. 7 ☐ N 89 x
 Lampe H P Østerbrog. 126 ☐ Ø 558 x
 Lenna Marius Jagtv. 55 ☐ Tg. 213 y

Levring Sophus Frederikssundsv. 33 ☐ Tg.
 669 y
Koral-, Selskabs- og Balmusik.

Lindegaard A Livjægersg. 11 ☐ Ø 1901 x
 Løhr Frits, Carl Johans G. 11 ☐ Ø 2318 x
 Madsen Christian Falkonerallé 65 ☐ Gh. 96 y
 Madsen Rasmus N-Frihavns. 32 ☐ Ø
 1181 v
 Merrild Chr., LI Brandes Allé 12 ☐ N 1598 x
 Mortensen Georg Fjords Allé 10 ☐

Møller H T Lighedsv. 9 ☐ Gh. 684 x
 Nielsen Carl Olaf, Jakob Holms G. 4 ☐ Am.
 45 y
 Nielsen Chr., St. Peder Str. 33 ☐ By
 1309 y
 Nielsen Valdemar Grenaa. 1 ☐ Ø 126
 Nissen H W Vinkelv. 8 ☐ N 608 x
 Olsen Aage Nørrebrog. 201 ☐ Tg. 180 y
 Olsen Haas Vesterbrog. 144 ☐ V 848 x
 Petersen Aug. Fælledv. 7 ☐ N 733 y
 Petersen Chr. Prinsesse. 59 ☐ By 829 y
 Petersen Harald Blaagaardsg. 10 ☐ N 164 y
 Petersen Sofus Harog. 4 ☐ Palæ 586 x
 Poulsen Hans N-Frihavns. 10 ☐ Ø 750

Rasmussen Albert Vodroffs Tværg. 4 ☐ V
 561 y
 Reesen N J Strandboulevard 118 ☐ Ø 674 u
 Schlintz Otto Nojsomheds. 35 ☐ Ø 2242 x
 Spigelhalter Carl Collings. 9 ☐ Ø 1573 v
 Spigelhalter Ed. Blegdamsv. 68 ☐ N 2069 y
 Skjerne J J Agersøgade 7 ☐ St. 131 y
 Suhr Vilh. Sølv. 105 ☐ By 376 y
 Tetzlaff Chr. A Ravnsborgg. 18 ☐ N 194 x
 Tromborg C A Blegdamsv. 24 ☐ N 1419 y
 Ulrich C G Prinsesse. 63 ☐ By 2442 y
 Variali Florindo, Holm. Kan. 34 ☐ By
 2194 x

Winckler Uffo Olufsv. 37 ☐ Ø 1213 y
 Yhde Søren Broderskabs. 1 ☐ Gh. 366 x
*Valkyriens Ørester. Glimrende Stryge-
 & Hornmusik billigst.*

Østerby Einar Sølv. 99 ☐ By 448 x
Musik til Selskaber.

Bambusmøbler.

Hollesen Vilh. Tornebuskeg. 7 ☐ Cent. 3519
 Munck V, Ø-Farimagsg. 95 ☐ Ø 1547 y

Bambusrør.

Hollesen Vilh. Tornebuskeg. 7 ☐ Cent. 3519
 Ørholm N P J Skinderg. 38 ☐ Cent. 8024

Odense:

Dæhnfeldt L ☐ 1417, Markfrø Afd. ☐ 6

Bananer en gros.

Baltic Company, lmt., Akts., Kong. Nyt. 8 ☐
 Cent. 2102 & 3602, Stats ☐ 127. - *Filiater
 i Aarhus, Christiania og Helsingfors.*
 Hansen H C & Meiniche Romersg. 1 ☐ C 2833
Import af Jamaica-Bananer.
 Kirkebye & Bremer Ny Toldbodg. 27 ☐ C 5699
Hull, New York, Antwerpen.

Bandager.

(se tillige Instrumentmagere).

A. Kjøbenhavn.

Bandage-Depotet Skinderg. 2 ☐ By 1252 y
 Bang & Tegner Gothersg. 37 ☐ Cent. 319
 Bjerling Knud Frederiksbergg. 19 ☐ Cent. 4119
 Burggraf W Klosterstr. 22 ☐
 Chirurgisk Varehus Gothersg. 91 ☐ Cent. 4463
Bandager af enhver Art.
 Heskjer Herman Fælledv. 1 ☐ N 719 y
 Jensen J P Frederiksbergg. 23 ☐ By 1529
Brokbaand for vanskelige Tilfælde.
 Nielsen Caroline Adelg. 4 ☐ Palæ 447 y
 Nielsen's E M Enke Vesterg. 22 ☐
Udenbys Bestill. efter Maal ekspederes.
 Nyrop's Camillus Etabl. Kjøbmagerg. 43 ☐ C 768
*Etablissement for Fabrikation af Ban-
 dager og kunstige Lemmer.*
Klinikens Læge Ejnar Nyrop (1-2).

Ostermann R I Kronprinsensg. 4 ☐ By 1098 x
Spec. Vanskelige Broktilfælde.

Schiønning's Eftf., S Koch, Holbergsg. 9 ☐
 By 5 — *Kunstige Lemmer med Lustpaa-
 spænding. [Eneret.] Sølvmed. Paris 1900.*

Schou Henriette N-Voldg. 88 ☐ By 1520 x
Spec.: Underlivsbæltter for Damer.

Simonsen & Weel's Eftf. Kjøbmagerg. 20 ☐
 Cent. 832. — *Brokbaand og Mavebæltter,
 egen Systue. Maaltagning daglig.*

Svendsen & Hagen, Kjøbmagerg. 61 ☐ C 3508
*Indehaver Oscar Beauvais. Orthopædiske
 Apparater, Bandager og kunst. Lemmer.*
Konsulent: Prof. Dr. med. H C Slomann.

Sygeplejeforr. Depot Paris, Akts., Katten-
 sundet 12 ☐ By 1630 x

B. Købstæderne.

Aalborg:

Raetzl J ☐ 882

Aarhus:

Kaiser W Vesterg. 5 ☐ 577
Bandager og kunstige Lemmer.

Møller Edv. ☐ 1161
 Ottinger Jul. ☐ 281

Horsens:

Kaiser Theodor ☐ 392
Instrumenter, Bandager og Sygeplejeart.

Odense:

Haug Chr. ☐ 349

Randers:

Mærsk-Andersen C 137
Spec.: Orthopædiske Bandager og
kunstige Lemmer.
Sygeplejeartikler og Lægeinstrumenter.

Skive:

Christensen H C 63
Bandager og Sygeplejeartikler.

Vejle:

Harmsen Chr. 711
Martin A 61 & 103
Bandager mod Skævhed i Ryggen og
Benene. Kunstige Lemmer. Brokbaand
for cæuskelige Tilfælde. Grundl. 1869.

Banker.

A. Kjøbenhavn.

Amagerbanken, Akts., Amagerbrog, 190 5
Am. 98 (10-4) Kastrop 1, Dragør 339.
Alle alm. Bankforr. Incasso f. Amager.

Banken for Lyngby og Omegn, Lyngby Ho-
vedg. 9 Lyngby 1 Lyngby 22
Kontortid fra 9-3 og 5 1/2-7.
Lørdag fra 9-3 og 5 1/2-9.

Banken for Ny Holte og Omegn, Akts., Sta-
tionsv. Holte 1 Holte 25

Centralbanken for Handel og Industri Skou-
bog. 1 (Hj. af Nygade) Cent. 7600
Telegramadresse „Centrebank“.

Detailhandlerbanken, Akts., i Likvidation
Nygade 4 (Hj. af Nygade) Cent. 5696
Fra April: Se Vejviserens Tilleg.
Filial: Nørrebrog. 23 Cent. 2924.

Frederiksberg Bank, Akts., Gl. Kongev. 107
Cent. 309 & 329
Afdeling: Falkonerallé 55 Gh. 421
& Valby Langg. 47 Valby Vb. 390
Boxafdelingerne (Gl. Kongev. 107 og
Valby Langg. 47) er aabne 9-3 og 6-8.
Boxer udlejes fra 15-50 Kr. aarl. For-
seglede Pakker og Kasser med Værdi-
genstande modtages til Opbevaring. I
aubent Depot modtages Børsapirer til
Forvaltning mod en Afgift af 1/2 pro
mille aarlig.

Haandværkerbanken (Kreditforeningen for
Haandværkere og Industridrivende) Akts.
Ved Stranden 4 & 6, Kontortid 10-3 og 5-7.
Telefon Kl. 10-4 Cent. 8135 med Om-
stilling til samtlige Afdelinger. Efter
Kl. 4. Ekspeditionen Cent. 8134 Di-
rektionen Cent. 8135.

Afdelinger:

Nørrebrog. 24, Hj. af Fælledr. Cent.
4894 og Vesterbrog. 82, Hj. af Værne-
damsv. Cent. 2101

Haandværkerens Kredithank, Akts., Go-
thersg. 18 Cent. 5009
Kontortid 10-2,
Fredag og Lørdag 6-8.

Kbhvns. Fonds- og Vekselsbank, Akts., Fre-
deriksbergg. 27 Cent. 4191
Vekselsforretninger.
Køb af Gevinstslodsletter.

Kjøbenhavns Grundejerbank Gl. Torv 4
Telegramadresse „Grundejerbank“
Cent. 7390. Kontortid 10-3 og 5 1/2-7 1/2.
Filialer:

Sølvtorv Afdeling Sølvgade 84
Cent. 7378 Kontortid 10-3 og 5 1/2-7 1/2.
Strandvej Afdeling Strandvej 35
Strand 142 Kontortid 10-3 og 5 1/2-7 1/2.
St. Kongensg. Afdeling St. Kongensg. 58
Cent. 5983 Kontortid 10-3 og 5 1/2-7 1/2.

Kjøbenhavns Handelsbank, Akts., Holm. Kan.
2.4 Cent.

Telefoner:

Cent. 8600 fra 9 1/2-5, herfra Omstilling
til samtlige Afdelinger.
Udenfor Tiden 9 1/2-5 kaldes
Cent. 8577 Direktionen
Cent. 8578 Korrespondancekontoret
Cent. 8579 Kasserkont., Bogholderi-
kont. samt Incassofdeling
Cent. 8599 Veksel- og Obligationssafdlgr.
Statstelefon 121
Kapital Kr. 30,000,000
Reservefond 7,399,687 Kr.
Kontortid 10-3 og for Folio tillige 5-7
Boxafdelingen aaben 10-5
Filialer i Aarhus, Odense, Horsens,
Randers, Esbjerg, Ronne og Viborg.

Kjøbenhavns Laane- og Diskontobank, Amager-
torv 24 Cent. 6900 (10-4 og 6-7 1/2)

Telegramadr.: „Diskontobank“.

Aktiekapital 16 Mill. Kr.

Reservefonds 3,050,000 Kr.

Etableret 1895.

Afdelinger:

Nørrebrog. 26 Cent. 4954 (10-3 og 6 1/2-8)
Strand. 96 Hell. Cent. 119 (10-3 og 6 1/2-8)
Bredg. 77 Cent. 583 (10-3 og 5-7)

Vesterbrog. 41 B Cent. 3300 (10-3 og
6 1/2-8)
Østerbrog. 31 Trianglen Cent. 3737
(10-3 og 6-8)

Rolighedsr. 2 Cent. 5222 (10-3 og 6-8)

Nørrebrog. 175 Cent. 2680 (10-3 og 6-8)

Foretager alle alm. Bankforretninger
samt modtager Indskud paa Indlaan,
Folio og Banktog.

Boxer udlejes i Hovedkontoret og Af-
delingskontorerne Rolighedsr. 2 og
Strand. 96 Hellerup.

Se endr. Ann. paa Ryggen af Vejviseren.

Kjøbenhavns private Laanebank, Akts. Ama-
gertorv 5 Cent.

Telegramadresse „Laanebanken“.

Telefon Cent. 854

Foretager alle almindelige Bankfor-
retninger samt modtager Indskud paa
Folio og Indlaan.

Aktiekapital Kr. 4,000,000.

Reserver ca. Kr. 1,350,000. Etableret

1854. Kontortid 10-4 1/2.

Laanekassen i Kbhvn, Akts., Kontor V-Bou-
levard 9, 11 Cent.

Udlaan Cent. 438

Vekselafd. Cent. 9708

Indlaansafd. Cent. 2903

Alm. Bankforretninger samt Laan mod

Underpant i Løsøre.

Boxafdeling.

Landmandsbanken Hovedkontor Holm. Kan.
12, 14 Cent. 6500

AmagerAfd.: Amagerbrog. 102 Am. 236

Amagertorv Afd.: Amager. 25 Cent. 579

ChristianshavnAfd.: Torveg. 49 Cent. 2022

City Afd.: Chr. d. 9. G. 1 Cent. 7258

Frdlg. Afd.: Gl. Kongev. 116 Cent. 2652

Nørre Afd.: Frederiksbergg. 11 Cent. 515

Nørrebro Afd.: Nørrebrog. 58 Cent. 1903

Vesterbro Afd.: Raadhustpl. 37 Cent. 626

Vesterbrotorv Afd.: Vesterbrog. 40, 42

Cent. 2705

Østerbro Afd.: Østerbrog. 42 Cent. 6621

Afdelingskontorer i Aalborg, Helsingør,

Holbæk, Kallundborg, Kolding, Nykjø-

bing F., Nykjøbing S. og Vejle.

Nationalbanken Hovedkontor Holmens Kanal
19 Cent. 4358

Filialer:

Bankkontoret i Aarhus.

Nationalbankens Filial i Aalborg.

Nationalbankens Filial i Nykjøbing F.

Nationalbankens Filial i Odense.

Nationalbankens Filial i Kolding.

Filialbanken i Flensborg.

Ordrup-Charlottenlund Bank Jægersborg
Allé 31 A Charlottl. Cent. 407

Privatbanken i Kjøbenhavn Borsg. 4 Cent. 1
med Omstilling til samtlige Kon-
torer

Kapital: Kr. 36,000,000

Reservefond: Kr. 5,473,187

Hovedkontoret: Borsgade 4 Cent. 1
med Omstilling til samtlige Kontorer, for
Statstelefonamtaler Cent. 100 (10-3)
Boxafdeling (10-5)

Østre Afdeling: Kongens Nytorv 28 Cent. 1
Cent. 277 (10-3 & 5 1/2-6 1/2)
Boxafdeling Cent. 3164 (10-5)

Vestre Afdeling: Nygade 7 Cent. 598
(10-3 & 5 1/2-6 1/2)
Boxafdeling Cent. 5610 (10-5)

Nørre Afdeling: Frederiksborggade 14 Cent. 1
Hj. af Nørrevold Cent. 1171 (10-2 & 5-7)
Boxafdeling (10-5)

Østerbro Afdeling: Østerbrogade 21 Cent. 6578
(10-3 & 5 1/2-6 1/2)

Udfører alle almindelige Bankforretn.
samt modtager Indskud paa Kontrabog.
Værdipapirer modtages til Opbevaring.
Borer udlejes fra 15 Kr. aarlig.

Revisionsbanken i Kjøbenhavn, Akts., Kjøb-
magerg. 18 Cent. 8406
Ekspeditionstid fra 10-5.
Alle almindelige Bankforretninger.

Vekselsbanken, Akts.,
Frederiksbergg. 27 Cent. 4191

B Købstæderne.

Aakirkeby:

Aakirkeby Haandværkerbank Andelselsk.
Cent. 46

Aalborg:

Aalborg Diskontobank Cent. 31

Inkassoforretning.

Landmandsbanken, Aalborg Afd. Cent. 25 &
809, Stats Cent. 14

Bank- og Sparekasserevirksomhed.

Nationalbankens Filial Cent. 11

Telegramadresse: Nationalbanken.

Bestyrelse: H. Winther, Ostvald Sørensen.

Kontortid fra Kl. 9-2.

Udfører til Dels de samme Forretnin-

ger som Nationalbanken i Kjøbenhavn

og paa samme Betingelser.

Aalestrup:

Aalestrup Landbobank, Akts. Cent. 25

Aarhus:

Aarhus Privatbank, Akts. Cent. 31

Indbetalt Aktiekapital: 6 Mill. Kr.

Reserver: ca. 1,756,000 Kr.

Udsteder Anvisninger og Veksler paa

de fleste europæiske Hovedstæder og

alle større nordamerikanske Byer samt

Asien, Afrika og Australien.

Inkasso.

Køber og sælger Aktier og Obligationer.

Modtager Værdisager til Opbevaring.

Box-Afdelinger aaben 10-3.

Bankkontoret (Filial af Nationalbanken)

Cent. 594, Stats Cent. 29

Bankkontoret
(Filial af Nationalbanken)

Cent. 594, Stats Cent. 29

Kontortid fra Kl. 9-2.

Udfører de samme Forretninger som

Nationalbanken i Kjøbenhavn og paa

samme Betingelser. Modtager Værdi-

papirer til Opbevaring.

Forretningsfører:

Justitsraad I. R. Byberg.

Horsens:

Banken for Horsens og Omegn 109

Banken for Horsens
og Omegn 109

Filial af

Kjøbenhavns Handelsbank.

Telegramadresse: Handelsbank.

Ekspeditionstid: 10--3, samt for

Ind- og Udbetalinger 5--6.

Besørger alle Arter af
Bankforretninger.Hurtig Afregning
af Incassationer.
Boxafdeling.

Horsens Bank 229

Horsens Bank

Filialer i Hovedgaard,
Uldum og Tørring.

Incasso

og al anden
Bankforretning.

Telegr.-Adr. Banken, Horsens.
Telefon Nr. 229.

Horsens Haandværkerbank 129

Hurup:

Thylands Bank, Akts. 1

Kallundborg:

Kalundborg og Omegns Bank, Akts. 63

Aktieselskabet

Kalundborg og Omegns Bank.

Aaben daglig 10--2.

Telegram-Adr.: Banken.

Telef. Nr. 63.

Alm. Bank- og Incassoforretning. Kon-
tordag i Jyderup hver Tirsdag Kl. 9--12.

Landmandsbanken 12

Etabl. 1883. Bank- og Inkassoforret-
ninger. Tilg. Adr.: Landmandsbank. 12

12. Diskonterer Veksler paa alle større

indenlandske Pladser. Køber og sælger

Aktier og Obligationer, fremmed Mønt

og Veksler paa alle større udenlandske

Pladser. Kontortid: 10-2.

Kjerteminde:

Kjerteminde Bank, Akts.

Kjøge:

Diskonto- og Laanebanken 13

Haandværkerbanken, Akts. 1

Kjøge Bank, Akts. 96

Landbobanken, Akts. 29

Stiftet 1874. Kontortid fra 10 12.

Kolding:

Kolding Folkebank, Akts. 2

Telegram-Adrs. Folkebank.

Diskontering af Veksler paa Indlandet.

Køb og Salg af fremmed Mønt. Køb

og Salg af Aktier og Obligationer.

Køb og Salg af Checks og Vexler paa

Udlandet. Inkasso af Vexler og Anvis-

ninger i Ind- og Udland.

Kolding Laane- og Diskontokasse, Akts. 63

Aktiekapital: 400,000 Kr. Telegram-

adr.: Diskontokassen. Banken udfører

alle alm. Bankforretninger. Indlaan paa

Folio- og Kontrabog. Inkassationer

overalt i Ind- og Udlandet.

Stiftet 1856. Filial i Vamdrup

Telefon Nr. 20.
Kontortid: 10-12 og 2-4.

Landmandsbankens Afdeling 86, Stats 6

Landmandsbankens
Afdeling

Telf. 86, Statstelf. 6.

Kontortid 10--12 og 2--4

modtager Indskud paa Sparekasse-
vilkaar og paa længere Tid.

Diskontering og Incassation

af Veksler paa Ind- og Udlandet.

Udfører isørigt alle Arter af

Bankforretninger.

Nationalbankens Filial 92

Kontortid: 9--2.

Udfører de samme Forretning-
er som Nationalbanken i
København og paa samme
Betingelser.Modtager Værdi-
sager til Opbe-
varing.Indkasserer Veksler
og Anvisninger.

Korsør:

Banken for Korsør og Omegn, Akts. 102

Ekspeditionstid 10--1, Boxafdelingen

tillige 4--5. Telegramadr.: Banken.

Inkasso af

Vexler og Anvisninger.

Køb og Salg af fremmed Mønt.

Lemvig:

Lemvig Bank, Akts. 81

Lemvig Landmandsbank, Akts.

Løgstør:

Banken for Løgstør og Omegn, Akts. 43a,

Stats 10

Mariager:

Banken for Mariager og Omegn, Akts. 10

Diskontering af Vexler paa Indlandet.

Køb og Salg af Checks samt Vexler paa

Udlandet. Inkasso af Vexler og Anvis-

ninger i Ind- og Udland. Køb og Salg

af Aktier og Obligationer. Køb og

Salg af fremmede Penge.

Maribo:

Diskonto- og Laanebanken, Akts. 111,

Stats 13

Diskonto- og Laanebanken, Akts.

111, Stats 13

Diskonto- og Laanebanken i Maribo,

Kontortid: 10-1. 111, Stats 13,

udfører alle Bankforretninger

og modtager Indlaan som forrentes

med 4 pCt. p. A. paa Kontrabøger

eller Beviser.

Stiftet 1854.

Marstal:

Handels- og Landbrugsbanken i Svendborg

Filial i Marstal 49

Middelfart:

Disconto-Institutet, Akts. 44

Disconto-Institutet

44 Aktieselskab. 44

Traadt i Virksomhed 19. Januar 1854.

Aktiekapital: Kr. 400,000.

Reserve- og Delkrederefond:

Kr. 203,452.71.

Kontortid: 9-12 og 2-4.

Nakskov:

Lollands Handels- og Landbrugsbank, Akts.

352. Kontortid 10--12 og 2--5

AKTIESELSKABET

LOLLANDS HANDELS- OG LANDBRUGSBANK

Aktiekapital Kr. 400,000.

Tel.-Adrs.: Handelsbanken.

Tel.-Nr.: 352.

Almindelig Incasso og

Bankvirksomhed.

Lollands Spare- og Laanebank

Hovedkontor: Nakskov 9.

Kontortid 9--12 og 2--5.

Filialer i

Maribo 17, Rødby 6,

Saxkjøbing 1, Nysted 19

og Fejø.

Besørger Incassationer saavel paa de
nærnte Pladser som overalt paa Lolland.

Nexø:

Nexø og Omegns Haandværkerbank, Andels-
selsk. 41

Nibe:

Banken for Nibe og Omegn, Akts. 59

Nybørg:

Nybørg Bank for By og Omegn, Akts. 235

Nykjøbing F.:

Landmandsbankens Afdeling 39

Landmandsbankens
Afdeling

39. Kontortid 9--2

Udfører alle Arter af Bankforretninger.

Modtager Indskud paa Sparekasse-

vilkaar.

Bøger udlejes.

Lolland-Falsters Industri- og Landbrugsbank,
Akts. 340

Aktieselskabet

Lolland-Falsters Industri-
og Landbrugsbank

Nykjøbing F.

Aktiekapital: Kroner 250,000.00.

Telefon-Nr.: 340 Kontortid 9--2.

Telegram-Adrs.: Industribank.

Afdelinger: N-Alster, Gedser og Sakso-

bing. Billig Inkasso for Lolland-Falster.

NATIONALBANKENS FILIAL 196

Kontortid Kl. 9--2.

Nykjøbing M.:

Morsø Bank, Akts. 27

Telegramadresse: „Banken“.

Aktiekapital 300,000 Kr.

Diskontering, Incasso og alle an-

dre Arter af Bankforretninger.

Nykjøbing S.:

Landmandsbankens Afdeling 130

Spare- og Laanebanken for Nykjøbing S. og

Omegn 21

Næstved:

Haandværker- og Detailhandlerbanken for

Næstved og Omegn, Akts. 243

Industri- og Sparebanken for Næstved og

Omegn, Akts.

Næstved Diskontobank 100

Nørre Sundby:

Banken for Nørre Sundby og Omegn § 1069

Odder:

Hads Herreds Landbobank, Akts. § 126.

Hads Herreds Landbobank, Akts.

Telegr.-Adrs.: Landbobanken.
Telefon 126.

Bank- og Incassoforretning.

Odder Bank, Akts. § 14

Odder Bank

A/S Telefon 14

Bank- og Incassoforretning for Odder og Omegn.

Tillige ugentlig Kontordag i Malling og Hundslund.

Odense:

Fyens Diskonto-Kasse, Akts. § 80 & 1400
Telegramadr.: Discontokassen.

Stiftet 1846.

Aktiekapitalen 4 Mill. Kroner.

Reservefondens 867,897 Kroner 65 Øre.

Kontortid 10-2 og 5-6

udfører alle Bankforretninger samt Inkassationer i Ind- og Udland.

Box-Afdeling.

Fyens Landmandsbank, Akts. § 46

Fyens Landmandsbank, Akts.

§ 46

Aktiekapital: Kr. 1,000,000.

Kontortid 10-2 og 5-6.

Banken køber og sælger Obligationer og Aktier.

Banken besørger Inkassationer for Danmark

Handelsbanken i Odense § 88 & 880

Handelsbanken i Odense

Filial af Kjøbenhavns Handelsbank.

Kapital 30 Millioner Kroner.

Kontortid 10-2 og 5-6.

Hurtig og billig Incasso.

Sparekasse Afdelingen Rente 4 1/2 %.

Nationalbankens Filial § 1000

Kontortid fra Kl 9-2.

Udfører de samme Forretninger som Nationalbanken i Kjøbenhavn og paa samme Betingelser.

Modtager Værdipapirer

til Opbevaring.

Odense Kreditbank § 430
Inkasso.

Præsto:

Sydsjællands Laane- og Sparebank, Akts. § 1
Aaben hver Dag fra 10-11, 3-4.
Inkasso af Veksler og Anvisninger.

Randers:

Handelsbanken i Randers § 34, Stats § 8
Filial af Kjøbenhavns Handelsbank.

Kapital Kr. 30.000.000.

Kontortid 10-1 og 3-5.

Udfører alle Arter

af

Bankforretning

og besørger Inkassationer

paa alle danske og fremmede

Pladser.

Randers Diskonto- og Laanebank, Akts. § 10

& 987

Randers Diskonto- og Laanebank, Akts.

Aaben daglig 10-1 og 3-5 for alle Bankforretninger, Diskontering, Ind- og Udbetaling paa Folio- og Kassekredit, Køb og Salg af Obligationer, fremmed Valuta og Anvisninger etc.
Aktiekapital 1,000,000 Kroner. Etableret 1854. Telegr. Adrs.: Diskontobank.

Ribe:

Ribe Diskontobank, Akts. § 14

Sydjysk Landmandsbank, Akts. § 4

Ringø:

Banken for Ringø & Omegn § 84

Ringkjøbing:

Ringkjøbing Bank, Akts. § 59

Ringkjøbing Landbobank, Akts. § 68

Aktiekapital 100,000 Kroner.

Kontortid: 10-12 og 2-4.

Ringsted:

Banken for Ringsted og Omegn, Akts. § 1

Roskilde:

Roskilde Bank, Akts. § 224 & 62

Roskilde Handels-, Haandværks- og Landbrugsbank, Akts. § 105

Rudkjøbing:

Langelands Bank, Akts. § 22

Rønne:

Bornholms Laane- og Diskontobank, Akts. § 61

Bornholms Laane- og Diskontobank, Akts.

Kontorer i

Rønne, Allinge, Gudhjem, Østermarie.

Bank- & Incassoforretning

for hele Bornholm.

Telegram Adr.: Diskontobank.

Kjøbenhavns Handelsbanks

Filial i Rønne § 113

Filial af Kjøbenhavns Handelsbank.

Kapital Kr. 30.000.000.

Kontortid 10-3.

Almindelig Bankvirksomhed.

Sparekasse-Afdeling.

Repr. for Østifternes Kreditforening.

Inkassoforretning for Bornholm.

Samsø:

Samsø Bank, Akts., Ballen pr. Koldby §

Tranebjerg 31.

Kontor hos Hr. Emil Bernth.

Diskonterer Veksler paa alle Pladser i Indlandet, køber og sælger Aktier og Obligationer, fremmed Mønt samt Veksler paa alle større Pladser i Udlandet. Bankens besørger iøvrigt alle sædvanlige Bankforretninger samt Inkassationer.

Kontortid hver Søndag Kl. 10-12

Formiddag.

Silkeborg:

Handels- & Landbrugsbanken, Akts. § 24
Telegramadresse: Handelsbanken.

Kontortid Formd. 9-12 og 2-5 Eftm.

Silkeborg Bank, Akts. § 22

Silkeborg Bank, Akts.

§ 22

Silkeborg

§ 22

Telegramadresse: „Banken“.

Inkassoforretning

for Silkeborg, Kjellerup og Omegn.

Bankens Kontortid er fra 9-12 og 2-5.

Skanderborg:

Banken for Skanderborg og Omegn, Akts. § 16

Skive:

Salling Herreders Spare- og Laanebank, Akts. § 94

Skive Bank, Akts. § 55

Kreditforenings-Obligationer og andre Obligationer samt Aktier, hvorpaa Kurs noteres paa Københavns Børs, købes og sælges. Banken udsteder Checks og Akkreditiver paa de vigtigste Pladser i Udlandet; Inkassationer besørger overalt i Ind- og Udland. Bøger til Opbevaring af Værdipapirer udlejes.

Alle øvrige Bankforretninger udføres

daglig. Kontortid 9-12 og 2-5.

Skjelskør:

Skjelskør Spare-Laane- og Diskontobank § 70

Paatager sig Inkasso af Veksler og Anvisninger.

Skjern:

Skjern Bank, Akts. § 4

Slagelse:

Banken for Slagelse og Omegn, Akts. § 123
Aktiekapital Kr. 400,000.

Diskontering af Veksler paa Indlandet.

Inkasso af Veksler og Anvisninger.

Køb og Salg af Checks samt Veksler paa

Udlandet. Køb og Salg af Obligationer

& Aktier. Køb og Salg af fremmed Mønt.

Kontortid: 9-3.

Landbobanken i Slagelse, Akts. § 18

Aktieselskabet

Landbobanken i Slagelse

§ 18 Telegr.-Adr.: „Landbobanken“

Kontortid 9-3.

Incasserer Anvisninger og Veksler samt udfører alle Slags Bankforretninger.

Sorø:

Banken for Sorø og Omegn, Akts. § 40
Aktiekapital 150,000 Kr.

Inkassationer og øvr. Bankforretninger.

HAANDVÆRKER- OG LANDBOBANKEN I SORØ, AKTS., § 84

Filialer i Vedde og Stenlille.

Stege:

Møens Bank, Akts.

Møens Diskontobank

(Oprettet 1877)

Aktiekapital og Reservefond Kr. 91,500.00.

Banken paatager sig Inkassationer i

Stege og paa Møen.

Banken køber og sælger Børspapirer,

indløser Kupons og fremmed Mønt,

udsteder Veksler, betalbare i Hamborg,

Berlin og London samt paa de fleste

Pladser i Nordamerika.
Kontortid 11-1 (Onsd. & Lørdag 11-2).

Storehedinge:

Storehedinge Bank, Akts. § 30

Struer:

Struer Bank, Akts. § 6.
Inkassationer og øvrige Bankforretn.

Stubbekjøbing:

Diskonto- og Laanebanken for Stubbekjøbing og Omegn § 1
Sædvanlige Bankforretninger,
Incasso, Diskontering,
Køb og Salg af
Effekter.
Sparekassen for Stubbekjøbing & Omegn.
Kontortid Kl. 9-12 Formiddag.Nordfalsters Landbobank, Akts. § 55
Diskonterer og indkasserer Vexler,
giver Laan mod Haandpant, Kavtion
og i Kassekredit, modtager Indskud
paa Folio- og Sparekassetilkaar samt
udfører iøvrigt alle andre Slags Bank-
forretninger.

Svaneke:

Svaneke og Omegns Andelsbank § 44

Svendborg:

Handels- og Landbrugsbanken, Akts. § 173

Handels- og Landbrugsbanken

Akts., Svendborg § 173
Telegramadresse: Handelsbanken.
Aktiekapital: Kr. 500,000.
Filial i Marstal § 49Køb og Salg af Obligationer og Aktier.
Discontering af Vexler betalbare i alle
Byer i Danmark.

Incassoforretning over hele Landet.

*

Svendborg Bank, Akts. § 4

Svendborg Bank, Akts.

§ 4
Daglig aaben fra 10—2 og 4—5.
Aktiekapital Kr. 600,000.
Reserve- og Delkrederefond
c. 575,000 Kr.
Telegramadresse: Svendborg Bank.
Etableret 1872.
Køb og Salg af Aktier og Obligationer.
Alle Bankforretninger besørgeres.

Sæby:

Sæby Bank, Akts. § 30
Kontortid: 2-4. Filial i Dybvad.

Thisted:

Kreditbanken § 93
Thisted Bank, Akts. § 88

Tølløse:

Tølløse-Merløse Bank, Akts. § 50

Varde:

Varde Bank, Akts. § 20

Varde Bank

Akts.

KONTORER I:

Varde, Esbjerg og Skjern.
Bank- & Incassoforretning.
Telegr. Adr.: Banken.
Etabl. 1872.

Vejen:

Banken for Vejen og Omegn, Akts. § 14

Vejle:

Danske Landmandsbanks Vejle Afdeling § 35

Landmandsbankens
Vejle Afdeling

Kontortid 9—12 og 2—4.

Modtager Indskud paa Sparekasse-
vilkaar og paa længere Tid.Diskontering og Incassation af Vexler
paa Ind- og Udlandet.Udfører iøvrigt alle Arter af Bankfor-
retninger.

Vejle Bank, Akts. § 7 & 700. Stats § 12

Vejle Bank

Aktieselskab

Kontortid: 9—12, 2—4. Aktiekapital
1,000,000 Kr. Reservecapital 500,000 Kr.
Besørger alle alm. Bankforretninger,
Incassationer mod billig og prompte Afregning
Værdipapirer modtages til Opbevaring.
Repræsentant for Nationalbanken, Pri-
vatbanken, Handelsbanken og Kjøben-
havns Laane- og Diskontobank.

Viborg:

Handelsbanken i Viborg § 73

HANDELSBANKEN I VIBORG

Telegram Adr.: „Handelsbanken“.
Filial af Københavns Handelsbank.
Aktie-Kapital 30,000,000 Kroner.
Kontortid 9-2 og 5-6.

Ordning af Kreditforeningslaan.

Køb og Salg af Obligationer.

Incassationer besørgeres paa alle danske
og fremmede Pladser.

Alle Bankforretninger besørgeres.

Viborg Bank § 146

VIBORG BANK

Telegr. Adr.: Banken.

Kontortid 9-2 og 5-6.

Inkasso af Vexler og Anvisninger.

Ordning af Kreditforeningslaan.
Diskontering af Vexler paa alle danske
Bankpladser. Boksafdeling.
Køb og Salg af Værdipapirer og uden-
landsk Mønt. Indlaan modtages til 4½%
og 4¼%.Kontor i Stoholm, Sparkjær, Rødkjærbro,
Bjerringbro og Kjellerup.

Viborg Sparekasses Bankafdeling § 16

Viborg Sparekasses
Bankafdeling

§ 16 Viborg § 16

Udfører Bankforretninger af enhver Art.

Se endvidere under Sparekasser.

Vordingborg:

Banken for Vordingborg og Omegn, Akts. § 119

Banken for Vordingborg og Omegn
AKTIESELSKAB§ 119 Telegramadr.: „Banken“
Kontortid 11—1 & 4—5.Udfører alle Slags Bankforretninger
og Inkassationer, Køb og Salg af Ob-
ligationer og Aktier. Kupons af Oblig.
og Aktier indløses gratis. Værdipapirer
modtages til Opbevaring.

Landbrugs- og Handelsbanken, Akts. § 153

Aktieselskabet

Landbrugs- og Handelsbanken

Vordingborg,
besørger alle Arter af Bankforret-
ninger, derunder Inkassationer.
§ 153.
Telegramadr.: „Landbrugsbanken“.

C. Landet

Sjælland:

Slangerupbanens Oplands Bank, Akts. Fa-
rum § 1 Filialer: Bagsværd og Slangerup.

Jylland:

Banken for Brædstrup & Omegn, Brædstrup
§ 27Folkebanken for Rougso - Sønderhold Her-
reder, Akts. Avning § 20 og Allingaaabro § 16

Gylling Bank, Akts. pr. Gylling § 9b

Holsted Bank, Holsted St. § 7

Skjorping Bank, Akts. Skjorping § 11

Vinderup Bank, Akts. Vinderup § 41

Østvendysssel Bank, Akts. Dronninglund § 30

Artikler for Banker.

Aarhus:

Litografisk Anstalt „Aros“ (Chr. Olsen § 963)
Tryksager for Banker, bedste Ud-
førelse.
Specialitet: Checks.

Bankiers.

(se tillige Vekselerere).

Adler D B & Co. Østerg. 61 ☒ § Cent. 37,
750 & 1623, Statstelefon 49Alle Arter af Bankforretninger udføres,
saasom Køb og Salg af Obligationer,
Aktier, Mønt, Tratter paa Ind- og Ud-
landet, Incasso af Vexler, Circulair-
Accreditiver, Indløsning af Coupons etc.Gotschalk Frederik & Eduard St. Annae
Pl. 8 ☒ § Cent. 1207Smidt Claus L Bredgade 25 ☒ § Cent. 1213,
som i sin Tid overtog en Del af
D'Herr. Smidt & le Maire's For-
retninger, udsteder Rejse-Circulair-
Accreditiver, besørger Incassationer,
samt Køb og Salg af inden- og uden-
landske Obligationer og Aktier, saared
som Betalinger i Udlandet og andre
Bankierforretninger.
Kontortid 10-3 og 4-5.

Barberere og Friserer.

(se tillige Friserer)

A. Kjøbenhavn.

Aagensen V A Ryesg. 42 ☒ § N 1303x

Andersen C Adelg. 1 ☒

Andersen C A Gl. Mønt 31 ☒

Andersen C S Ravnborgg. 21 ☒

Andersen Daniel Gl. Kongev. 169 ☒ § V 2134y

Andersen J C Falkonerallé 32 ☒ § N 1023 x

Andersen J C Vodroffsv. 47 ☒

Andersen Johannes Bredg. 37 ☒

Andersen K P, Jesper Brochmands G. 13 ☒

Andersen O Engelsborg. 13 Lyngby.

Andersen P Østerbrog. 104 ☒ § Ø 214

Andersen P F Estlandsbg. 7 ☒

Andersen V G Klareboderne 6 ☒

Andersen Viggo Frederikssundsv. 35 ☒

Balschmidt V Islands Brygge 9 ☒ § Am. 735

Beck E Ryesg. 82 ☒

Bendixen J st. Kongensg. 21 ☒ § Palæ 849y

Berg A Dronningensg. 48 ☒

Berg Chr. Hellerupv. 8 Hell.

Berglund N Østerbrog. 6 ☒ § Ø 1257y

Bjerring Johan, Andreas Bjørns G. 2 ☒

Bjerrum P N, Niels Hemmingsens G. 3 [K]
 By 2301y
 Blank L, Abel Cathrines G. 18 [B]
 Boesgaard Chr. Amagerbrog. 211 [S]
Sonderbros antiseptiske Frisør- og Barbersalon.
 Borchsenius J V C Baggesensg. 27 [N]
 Borglin K V Østerg. 7 [K]
 Borgqvist T E Raadhustr. 10 [K] By 1291y
 Bothmann H F M Nørrebrog. 206 [L]
 Braarup L V Heiseg. 8 [S]
 Breitenstein II E Præstogade 1 [G]
 Breitenstein M Amagerbrog. 132 [S]
 Budtz K F Nygaardsv. 3 [S]
 Bøgh II A Lyngby. 28 [L]
 Bøttern N P st. Strandstr. 7 [K]
 Carstensen F O Frdbg. Allé 58 [V]
 Carstensen H E Amagerbrog. 178 [S]
 Chramer-Andresen Adolf, H C Ørstedes V. 4 [V]
 By 2400 y
 Christensen A E Borgerg. 39 [K]
 Christensen Anton Ulbeck Frdbg. Allé 24 [V]
 Christensen C A, Peter Bangs V. 2 [F]
 Christensen E A Absalonsg. 24 [V]
 Christensen F S V Odinsg. 4 [L]
 Christensen H P Islands Brygge 27 [C]
 Christensen L F Vesterbrog. 2 A [B] By 3670
 Christensen P Vesterbrog. 8 I [E] By 1723 u
 Christensen P V Adelg. 98 [K]
 Christensen V Baggesensg. 11 A [N]
 Christiansen Hans, Niels Ebbesens V. 22B [V]
 Christiansen N P Østerbrog. 7A [C]
 Christiansen P F S Australiev. 1 [S]
 Christoffersen A E Lyngby Hovedg. 76 A
 Lyngby
 Clausen H F, I. Kongensg. 10 [K]
 Clemensen Alfr. Peter, Ø-Farimagsg. 6 [G]
 Corell C L, V-Voldg. 17 [K]
 Dahl L C J Tordenskjoldsg. 15 [K]
 Dalslev Louis Østerbrog. 154 [G]
 Danty Einar M Kingosg. 17 [V] By 1007x
 Drewes A Jagersborgg. 10 [L]
 Dyhr H C A Gærnersg. 48 [K]
 Eggers Victor Aaboulevard 27 [V]
 Egholm O A Mathildev. 2 [F]
 Ellinghaus Otto Nørrebrog. 184 [L]
 Embring C H Birkeg. 17 [N]
 Eriksen H J Saxog. 5 [V]
 Eriksen L A, N-Voldg. 62 [K]
 Fischer Charles, Holm.Kan. 24 [K] By 1359y
 Fiskbæk Holger W Pilestr. 67 [K]
 Fleck W C Blaagaardspl. 1 [N]
 Forssen Otto Kong. Nyt. 24 [K] By 1224x
 Frandsen A H T, H C Ørstedes V. 50 [V]
 Frandsen I E Landemærket 23 [K]
 Frederiksen H P Helgesv. 6A [F]
 Frederiksen O C O Blegdamsv. 48 [G]
 Frederiksen S. Gl. Kongev. 1 B [E]
 Frederiksen Th. Pilestr. 42 [K]
 Fremming V Vesterbrog. 206 [V]
 Friis J Tingv. 2 [S]
 Fuglsang Chr. Gl. Kongev. 144 [V]
 Gammelgaard A Rosenborgg. 11 [K]
 Gellner Alfred Krystalg. 2 [K] By 669v
 Gjerring Vald. Vesterbrog. 82 [V] Cent. 9529
 Graabek J C Mariendalsv. 45 [F]
 Gregersen H Holbergsg. 9 [K] By 94
 Griess H, Niels Ebbesens V. 11 [V]
 Gronemann F C, Bille Brahes V. 2 [V]
 Guldner E Torveg. 22 [C]
 Guldstorff C F F Forchammersv. 28 [V]
 Hansen A Franckesv. 5 [F]
 Hansen A M Gyldenløvesg. 6 [K]
 Hansen A M Dronningensg. 40 [C]
 Hansen A V Aarhusg. 37 [G]
 Hansen AV Nørrebrog. 218 [L]
 Hansen C J Baggesensg. 4 [N]
 Hansen Ernst Gl. Kongev. 138 [V]
 Hansen G E M Ydunsg. 10 [L]
 Hansen H Aldersrog. 2 [S]
 Hansen Holger Amagert. 33 [K] By 4217
 Hansen H P A Holmbladsg. 32 [S]
 Hansen J D Tordenskjoldsg. 34 [K]
 Hansen J M Østerbrog. 126 [G]
 Hansen M Ravnsborgg. 17 [N]
 Hansen NB, Prins Jørgens G. 6 [N]
 Hansen R Vesterbrog. 11C [B]

Hansen T M Toldbodv. 48 [K]
 Hanson E Bülowsv. 2 [V]
 Hartvigsen A Borgerg. 17 [K]
 Harup N N Gothersg. 39 [K]
 Havlykke C V P Nørrebrog. 76 [N]
 Heinze A Fredensv. 1 Charlottl.
 Heinze D E H Studiater. 32 [K]
 Heinze Otto Gærnersg. 1 [K] Palæ 547x
 Henniges C, Fred. d. 7. G. 4 [N]
 Hildebrandt G C Tordenskjoldsg. 5 [K]
 Hildebrandt W Vesselsg. 15 A [N]
 Hinge T C Rolighedsv. 5 [V]
 Hitzinger R Hobrog. 5 [G]
 Holm Aug. Vesterg. 19 [K]
 Holm C st. Kongensg. 97 [K]
 Holm N J Østerbrog. 124 [G]
 Holst Poul Frederiksborgg. 34 [K] By 219y
 Hoppe V Aaboulevard 9 A [V]
 Hornung Helmuth Jægersborg Allé 24 Charlottl.
 Ibenfeldt-Schultz I H Pustervig 4 [K]
 Ihlemann C, N-Fasanv. 4 [F]
 Ivanouw E Nikolajg. 9 [K]
 Iversen H A, Ø-Farimagsg. 10 [G]
 Iversen H E V Todessg. 10 [N]
 Jacobi-Jensen A Villemoesg. 33 [G]
 Jacobsen B L Torveg. 71 [C]
 Jacobsen E B Smedeg. 4 [N]
 Jacobsen L Adelg. 25 [K]
 Jacobsen SC Kastrupv. 77 [S]
 Jakobsen P Nyhavn 38 [K]
 Jensen A L Elmog. 5 [N]
 Jensen C Dannebrogsg. 30 [V] By 1219y
 Jensen Chr. Godthaabsv. 46 [F]
 Jensen Chr., St. Peders V. 1 Hell.
 Jensen E H C Amagerbrog. 199 [S]
 Jensen F Frederiksborgv. Søborg Villakv. pr. Emdrup
 Jensen HCC Haderslevg. 12 [V]
 Jensen J Adilsv. 6 [F]
 Jensen J C Lyngbyv. 61 [S]
 Jensen Jens Amalieg. 33 [K] Palæ 520x
 Jensen L H Classensg. 25 [G]
 Jensen N V Viborgg. 41 [K]
 Jensen Ph. Aalborgg. 9 [G]
 Jensen Sophus Frederiksborgg. 35 [K]
 By 935x
 Jeppesen C, H C Ørstedes V. 20 [V]
 Jeppesen J B, Ø-Farimagsg. 8 [G]
 Jepsen M Griffenfeldtsg. 50 [N]
 Johansen A Fiolstr. 16 [K]
 Johansen C C Nannasg. 15 [L]
 Johansen P A st. Kongensg. 96 [K]
 Johnsen H A Raadmandsg. 15 [L]
 Johnsen L H Blaagaardsg. 53 [N]
 Juhl P F Dybensg. 9 [K]
 Jørgensen A Dagmarsg. 16 [L]
 Jørgensen A, Ole Jørgensens G. 1 [L]
 Jørgensen A J Fredensg. 3 [N]
 Jørgensen Hans, Kristen Bernikows G. 3 [K]
 By 3536
City antiseptiske Frisør- og Barbersalon.
 Jørgensen H C Adelg. 82 [K]
 Jørgensen H E Istedg. 140 [V]
 Jørgensen J Wulff Vesterbrog. 43 [G]
 By 1943y
 Jørgensen N Smalleg. 50 [F]
 Jørgensen Otto Kochsv. 2 [V]
 Kiffer C S V Amagerbrog. 235 [S]
 Kisbye KK, Peter Fabers G. 9 [N]
 Kjar Charles Åbrierg. 36 [L]
 Kjar VM Tagensv. 25 [L]
 Klein A W Kjobmagerg. 48 [K]
 Knoblauch G F, Laurids Skaus G. 15 [N]
 Knoblauch RS Slotsg. 4 [N]
 Knuth J B, Frederiksborgg. 29 [K] By 4511
 Koefoed Anton, Fredh.Kanal 2 [K] By 449y
 Koefoed C R Sølv. 24 [K]
 Kolbech-Hansen S O, Julius Bloms G. 3 [L]
 Krohn H Grenaaeg. 5 [G] Ø 587y
 Kwasny C Skoleg. 2 Valby
 Kühl M, JH, H C Ørstedes V. 72 [V]
 Kühnel Axel, Vingardstr. 22 [K]
 Kylling Chr. Turesensg. 35 [K]
 Königslieb C Classensv. 12 [G]
 Ladewig T E F Fælledv. 16 [N]
 Langhans L J Slotsg. 19 [N]
 Langkov G H Klosterstr. 10 [K]
 Langvad S H Drom. Tværg. 51 [K]

Larsen C L, Strandboulevard 57 [G] Ø 1957y
 Larsen C V, Ø-Farimagsg. 67 [G]
 Larsen H Strandv. 242 Charlottl.
 Larsen R C Grønæg. 12 [K]
 Lassen Svend Villemoesg. 67 [G]
 Lauritzen H L Strandg. 18 [C]
 Leidesdorff S Falkonerallé 33 [F]
 Leisner G A Strandparksv. 2 Hell.
 Lemecke Joh. Lyngby
 Levin C Haabets Allé 1 Brh.
 Lewkovitz ML Monterg. 7 [K]
 Lilliendahl A H Gartnerg. 3 [N]
 Lindahl H J, F Valdemarsg. 40 [V]
 Lipsitz Wolf Viborgg. 72A [G] Ø 74x
 Loldrup I Kjobmagerg. 25, 27 [K] By 2704y
 Lorentzen C Th. Korsg. 35 [N]
 Lund A P G st. Kongensg. 59 [K]
 Lund C C E Esromg. 2 [L]
 Lundqvist H P L Sølv. 99 [K]
 Lunow J, N-Frihavsg. 50A [G]
 Lykke J H Aaboulevard 4 [N]
 Lynsbeck P F, Gl. Jærnbanev. 22 Valby
 Læsøe-Riise G Falkonerallé 26B [F]
 Mahnkopf V, Holger Danskes V. 1 [F]
 Malmqvist A Baggesensg. 29 [N]
 Marhauer F H Allég. 26 [F]
 Martens C E Classensg. 7 [G]
 Mehren Joh. Sophiev. 1 Lyngby
 Melberg CA Nørrebrog. 102 [N]
 Messerschmidt A V, H C Andersens G. 3 [K]
 Michaelsen Alfr., Niels Ebbesens V. 22 B [V]
 Mogensen Chr. Husung. 4 [L]
 Monti Guillaume Dronn. Tværg. 23 [K]
 Morst AH Nørrebrog. 66 [N]
 Mortensen Johs. V-Voldg. 12 [G] By 2790 x
 Mossin C A Ryesg. 64 [G]
 Mossin H Taarbæk Strandv. 36 Klppg.
 Müller A Lindegaardsv. 10 Charlottl.
 Møller Chr. Graabrødret. 3 [K] By 1245x
 Møller H B Nyhavn 33 [K]
 Møller O H J Schleppegrellsg. 4 [N]
 Møller Pauli Westend 10 [V] By 1443y
 Naur G V A, Holm. Kan. 20 [K]
 Nepper S Mikkelbryggerg. 18 [K]
 Nielsen A, Gl. Kongev. 80 [V]
 Nielsen A L St. Peder Str. 32 [K]
 Nielsen Anton Ny Østerg. 11 [K]
 Nielsen C Skinderg. 24 [K] By 2872y
 Nielsen C H Halmtorvet 12 [G]
 Nielsen C L Havneg. 13 [K]
 Nielsen E Holbergsg. 15 [K]
 Nielsen Fritz V, Østerbrog. 38 [G] Ø 1891y
 Nielsen H Vodroffsv. 21A [V]
 Nielsen H P Jægersborgg. 32 [L]
 Nielsen L Th. Østerbrog. 80 [G]
 Nielsen N P C Solitudev. 11 [N]
 Nielsen N P J Istedg. 4 [B]
 Nielsen Otto, Abel Cathrines G. 25 [B]
 Nielsen P C, S-Boulevard 18 [V]
 Nielsen P L, N-Fasanv. 32 [F]
 Nielsen P M Landemærket 6 [K]
 Nielsen S P N Sofieg. 24-26 [C]
 Nielsen S Pontoppidan Prinsesseeg. 13 [C]
 Nielsen V L, Jærnbaneallé 138 Vanl.
 Nielsøn V Strandg. 11 [C]
 Nimb N J Korsg. 8 [N]
 Nørgaard Axel G Aaboulevard 39 [V] N 1637x
 Olsen Axel Rantzau. 15 [N] N 615y
 Olsen Carl M Raadhustpl. 77 [K]
 Olsen C P, St. Hans T. 30 [N]
 Olsen F R Dronn. Tværg. 15 [K]
 Olsen J A Kompagnistr. 31 [K]
 Olsen M J Wichmann, Istedg. 73 [V]
 Olsen T Skinderg. 4 [K]
 Ott A H, N-Frihavsg. 17 [G]
 Ott J R, N-Farimagsg. 62 [K]
 Otto SV Holmbladsg. 61 [S]
 Pedersen CA Tagensv. 3 [L]
 Pedersen N Nansensg. 35 [K]
 Pelch V B Roarsv. 4 [F]
 Petersen C A Vendersg. 10 [K]
 Petersen Chr. Thorsg. 23 [L]
 Petersen Einar Bahrendorff Classensg. 46 [G]
 Petersen EPFV Baldersg. 73 [L]
 Petersen F & Chr. Christensen Skoubog. 6 [K]
 Petersen G T Østerbrog. 44 [G]
 Petersen H O Aagde 98 [N]
 Petersen Holger Vesterbrog. 44, 66 [B]
 Petersen J B Øresundsv. 30 [S]
 Petersen L C Fredensg. 7 [N]

Petersen Otto Strandv. 189 Hell. ☉ Hell. 879y
 Petersen P Kildevældsg. 62 ☒
 Petersen R J Amerikav. 1 ☒
 Petersen V Aaboulevard 64 ☒
 Pfeiffer S Kingosg. 2 ☒
 Plass E A Prinsesseg. 51 ☒
 Pohlmann H Ravnsborgg. 5 ☒ N 989 y
 Poulsen A Frederiksbergg. 40 ☒
 Poulsen Aage Toldbodv. 1 ☒ ☉ Palæ 991x
 Poulsen Axel Gl. Kongev. 115 ☒
 Poulsen J W Griffenfeldtsg. 1 ☒
 Rahbek-Jensen Th. Vesterbrog. 77 ☒
 ☉ V 1802x
 Randrup T M Fælledv. 5 ☒
 Rasmussen A J Enghavepl. 11 ☒
 Rasmussen E Korsg. 51 ☒
 Rasmussen H Englandsv. 1 ☒
 Rasmussen H C Læderstr. 13 ☒
 Rasmussen H C Godthaabsv. 68 ☒
 Rasmussen H P, Ø-Fasanv. 69 ☒
 Rasmussen H R Sindshvilev. 4 ☒
 Rasmussen J Sundevodsg. 3 ☒
 Rasmussen J G Falkonerallé 106 ☒
 Rasmussen Lauritz Amagerbrog. 102 ☒
 Rasmussen S E J Borgerg. 81 ☒
 Rehfeldt E Gjentofteg. 24 Gjentofte
 Reimers I H Vesterfælledv. 2 ☒
 Reinhardt A H A, Herluf Trolles G. 19 ☒
 Reinhardt W I. Kongensg. 24 ☒
 Remmert F V, Gl. Mønt 4 ☒
 Restorff N J Grønneg. 41 ☒ ☉ By 2323
 Rosetzky C A Gothersg. 150 ☒
 Rubæk P Burmeistersg. 1 ☒
 Ruhwald Erik Strandboulevard 90 ☒
 Sander S E V Studiestr. 16 ☒
 Sauerberg Østerbrog. 29 ☒
 Schibrach G J L, Gl. Kongev. 74 ☒
 Schmidt Carl Nejsomhedsv. 4 ☒
 Schmidt Claudius Frederiksbergg. 25 ☒
 ☉ By 2538x
 Schmidt E Borgerg. 71 ☒
 Schmidt F V Kronborgg. 3 ☒
 Schmidt Hilmar Bagerstr. 1 ☒
 Schnoor L Gasværksv. 21 ☒
 Schrøder Andreas Bredg. 32 ☒
 Schultz A B Hospitalv. 1 ☒
 Schultz A F Naboløs 2 ☒
 Schultz C J Oehlenschlägersg. 35 ☒
 Schultz C N Nørrebrog. 8 ☒ N 95x
 Schultz John Villemoesg. 2 ☒ ☉ Ø 673 y
 Schumacher C A Rantzauseg. 30 ☒
 Schwarz C H, S-Boulevard 2 ☒
 Schwarz Louis H Classensg. 27 A ☒
 Schwarz Richard Slagelseg. 5 ☒
 Seerup J A Nørrebrog. 153 ☒
 Selck Anton Falkonerallé 88 ☒
 Sengeløv Th. Nørrebrog. 80 ☒
 Simonsen Vald. N-Frihavng. 99 ☒
 Sivertsen C J P Kronprinsesseg. 52 ☒
 Sjøqvist C G Helgolandsg. 4 ☒ ☒ Cent. 6906
 Steenberg V C M Heinesg. 2 ☒
 Steffensen H Salvg. 2 ☒
 Stieper Chr. Slagelseg. 11 ☒ ☉ Ø 923 y
 Strate Alfred Nørreg. 38 ☒ ☉ By 3599
 Stridsland A M, S-Boulevard 53 ☒
 Svane A, N-Voldg. 92 ☒
 Svane M Strandv. 110 Hell.
 Søderberg N P Jagtv. 57 ☒
 Sødergreen A Vesterg. 21 ☒
 Sønderberg Th. Lundtoftev. 2 Lyngby
 Sønderbro's antiseptiske Barber- & Frisør-
 salon, Chr. Boesgaard Amagerbrog. 211 ☒
 Sørensen P M Larshjørnstr. 13 ☒
 Terkelsen Peter Nørrebrog. 180 ☒
 Thelle A V Langg. 18 Valby ☉ Vb. 247 y
 Therkildsen N C Jagtv. 51 ☒
 Thiersen Marius Nørrebrog. 50 ☒
 Thorsager C A M Røthesg. 6 ☒
 Thomsen J P Jagtv. 11 ☒
 Thomsen M V S Nørrebrog. 194 ☒
 Thøgersen N P C Amagerbrog. 259 ☒
 Timm V Vesterbrog. 115 ☒
 Tranemose H, I A Schwartz G. 22 ☒
 Trouner H Enghavev. 26 ☒
 Truelsen P Overg. o. V. 54 ☒
 Truelsen V Vesterbrog. 101 ☒ ☉ V 185x
 Walbum J F Falstersv. 2 ☒
 Valet T W Antonig. 9 ☒
 Vallensbek H Gernersg. 45 ☒
 Weinoldt A Oehlenschlägersg. 9 ☒

Wenzel-Jacobsen C, Nørrebrog. 12 ☒ ☉ N
 639y
 Wiegandt Th. Stenosg. 1 ☒
 Wiland C A Drom. Tværg. 50 ☒
 Willumsen H, V-Voldg. 89 ☒
 Willumsen M W Strandv. 43 ☒
 Woldkær L T, S-Boulevard 66 ☒
 Voss A, Toldbodv. 8 ☒
 Voss F M N Roseng. 10 ☒
 Voss Jul. Kattesund 8 ☒
 Wulff Fr. Gl. Kongev. 82 ☒ ☉ V 407y
 Wulff L Frederikssundsv. 149 Brh.
 Wæverstrøm V C Frdbg. Allé 52 ☒
 Zapfe P Rolfsv. 14 ☒
 Zichmann V Studiestr. 36 ☒
 Østergaard M G Sønderg. 1 ☒

B. Købstæderne.

(Optagelse herunder sker kun mod Betaling.)

Odense:

Probst N E Vestergade 45 ☒ 1650

Barber- og Frisør-Artikler.

Fisker J & Co., Akts., Kristen Bernikows G.
 1 ☒ ☒ Cent. 3384
 Madsen & Wivel Hovedvagtsg. 4 ☒ ☒ C 6938

Parfumerie Breining Hovedvagtsg. 6 ☒
 ☒ Cent. 2335

Parfumerie Breining

(Indehaver P T Breining)

En gr. Lager Hovedvagtsg. 6 ☒ Cent. 2335

Hoveduds. Østerg. 26 (City) ☒ Cent. 4417

Fuldständig

Inventar og Rekvizitbetjning for

Barberere og Frisører.

Randel & Rosen I. Strandstr. 22 ☒ ☒ Cent. 10185
Specialitet:
Elektriske Vibratorer og
Haartørringsmaskiner.
Alle Reparationer udføres.

Odense:

Probst Mogens Nørreg. 20 ☒ 1661

Barnemøbler

Gjerulff H Gothersg. 109 ☒
Hovedoplag af Wiernemøbler fra Gemla
Fabrikaktiebolag i Dio.

„Helge“ Godthaabsv. 10 & 14 ☒ ☒ Gh. 220
 Petersen Vilhelm H Østerbrog. 25 ☒ Cent. 2045
Barnesenge, fuldt monterede 13 1/2 Kr.
 Thorngreen Th. Vimmelskaflet 46 ☒ Cent. 4648

Barnevogne.

A. Kjøbenhavn.

Barnevognsfabrikken Danmark ved Jens Sø-
 rensen Aaboulevard 3 ☒ N 931y
Udsalgslokale Vodroffsv. 22 ☒ ☉ V 1040v
Saa vel fine som tarveligere Barne-, Lege-
og Dukkevogne til laveste Fabrikpriser.
 Barnevognsfabrikken Helge ved Jensen &
 Sørensen Godthaabsv. 14 ☒ ☒ Gh. 220, Ud-
 salg Godthaabsv. 10 ☒ ☒ Gh. 348 y
 Brandt H O Gothersg. 89 ☒
 Christensen P Gothersg. 165 ☒
 Christiansen Niels Vesterfælledv. 84 ☒
 Christophersen H Westend 8 ☒
 Fabrikken Favorit, Akts., Dannebrogsg. 25 ☒
Barnevogne paa Afbetaling.
 Forstædernes Barnevognsfabrik,
 P Mikkelsen Blegdamsv. 10 ☒ ☒ Cent. 7356
 Frdbg. Barnevognsfabr. M E Friedel Aaboule-
 vard 25 ☒ ☒ N 1246y
 Hansen A V Løvstr. 8 ☒ Cent. 1985
 Hellerup Barnevognsfabrik, S Christensen
 Hellerupv. 5 Hell. ☒ Hell. 201

Jensen I C Strandg. 26 ☒
 Jensen N Nørrebrog. 51 ☒ ☒ N 150 v
Barne-, Sportsvogne. Billigst og bedst.
 Kjeldsen E Læderstr. 5 ☒ ☒ By 1405y
 Knudsen's P M Barnevognsfabrik Vesterbrog.
 2 A ☒ ☒ Cent. 3546
Skandinaviens største Fabrik for
Barnevogne.
Righoldigste Udvalg. Solideste Fabrikat.
Eleganteste Udførelse.
Illustreret Prislister franko.

Lafontaine L Grønneg. 13 ☒
Barne-, Lege-, Sports- og Dukkevogne.
 Larsen C J, St. Hans T. 30 ☒ ☒ N 636x
 Larsen L Tullingsg. 4 ☒ ☒ V 529y
Brugte Vogne købes, sælges & repareres.
 Levitin H Oehlenschlägersg. 15 ☒ ☒ V 1599y
Barnevognsfabrik. Største Lager af
Barne-, Dukke-, Sports- og Legevogne.
 Løffler Emma Østerbrog. 92 ☒ ☒ Ø 823y
 Nielsen Fr. St. Hans G. 3 ☒ ☒ N 1918x
 Olsen H C Rolighedsv. 22 ☒
 Sørensen Jens Aaboulevard 3 ☒ ☒ N 931y
 Sørensen V C Blegdamsv. 82 ☒
 Thomsen P F A, L Kongensg. 33 ☒ ☒ Cent. 3942
Skandinaviens største Udvalg i Barne-
Lege- og Sygevogne, Gymnæsthe, Slæder
og Kaner. Illustr. Prislister franco.
Diplom paa Landsudstill. i Aarhus 1909
 Vick's F C Enke Villemoesg. 3 ☒

B. Købstæderne.

Aarhus:

Aarhus Barnevognsmagasin, E Nielsen ☒ 198
 Jensen Gunner ☒ 1412

Hillerød:

Hillerød Dampvognfabrik & Træskereri ☒ 41
Æneste dampdrevne Fabrik af Barne-
vogne, Børnemøbler, Lege- og Dukke-
vogne, Slæder, Trækkevogne, Børnekomo-
der og Iskasser. Prislister gratis og franko.

Horsens:

Bretlau J V Søndergade 15
Solide og smukke Vogne fra egen Fabrik.
Tilkendt Medaille Horsens 1905.
Illustreret Katalog paa Forlangende.

Odense:

Odense Barnevognsfabrik ☒ 917

Vejlø:

Madsen's Fr. CEftf. (M Thomsen & Co.) ☒ 111
Altid Nyheder. Illustr. Prislister franco.

Artikler til Barnevogns-
fabrikation.

Vedel-Nielsen Aage, P. Skrams G. 26 ☒ C 9425

Bedemænd.

Abrahamson J Kompagnistr. 32 ☒ ☒ By
 2047
 Kryger Emil St. Thomas Allé 17 ☒ ☒ V 2385
Begravelser besørgeres.

Thomsen Jakob Raadhustr. 8 ☒
 ☒ By 3652 (Bestalling fra 1897)
Thomsen N H st. Kongensg. 57 ☒
 ☒ Palæ 650

ere af Magistraten beskikkede og ved
 Overretsdøm erkendte eneberettigede
 til at ordne og lede Begravelser fra
 Stadsen Kirker og Kirkegaardskapeller,
 besørger Begravelser, Dødsanmeldelser
 og Lig førte til Ind- og Udlandet.

Befragtningsagenter.

A. Kjøbenhavn.

Brown P jun. & Co. Amalieng. 43 ☒ ☒ Cent. 276
 Bruhn Aage Nyhavn 42 A ☒ ☒ Cent. 9131

Det Dansk-Russiske Dampskibsselskab Børsen, Indgang Kristiansg. ☐ ☐ Cent. 7281, 7282 & 7283, Telegramadresse: „Danrus“

Hecksher & Søn Amaliég. 33 ☐ ☐ Cent. 7898
Dampskibsgænger, Sejl- og Dampskibsbefragtninger, Dampskibsrederi, regelmæssig Dampskibsforbindelse Manchester - Liverpool - Kjøbenhavn m. fl.

Holm & Wonsild Amaliég. 36 ☐ Cent. 69 & 3675
 Jensen Albert, Amaliég. 35 ☐ ☐ Cent. 7488

B. Købstæderne.

Aarhus:
 Hude Carl v. d. ☐ ☐ 82 & 2582, Stats ☐ ☐ 3
Esbjerg:
 Lauritzen J ☐ ☐ 3 & 366
 Telegramadresse: „Lauritzen“.

Helsingør:
 Marstrand's K F Eftf. ☐ ☐ 27
 Telegramadresse: Marstrands.
 Schierbeck's Chr. Eftf. ☐ ☐ 46

Maribo:
 Hovmand Alfr. Bandholm ☐ ☐ Bandholm 11

Nysted:
 Rossing Georg ☐ ☐ 12
 Besøger Klarering og Befragtning.

Begravelsesselskaber.
 (se Real-Registret).

Belysningsartikler.

(se tillige Elektriske Belysningsartikler)

A. Kjøbenhavn.

Auer Kompagni, Nordiske, Akts., Frederiksholms Kanal 6 ☐ ☐ Cent. 4456, 7605 & 6855
 Udstillings- og Udsalgslokale Nygade 6 ☐ ☐ Cent. 8257
Sjgte Auernett og Lamper, Lysekroner og Gasovne, Alle elektriske Artikler, Kolloidlamper, 70% Besparelse.

Christensen F M Skinderg. 31 ☐ ☐ Cent. 7576
 Christensen HV & Co. Ryesg. 3 ☐ ☐ Cent. 8652
 Dahl Brødr. Industribygn. 9 ☐ ☐ Cent. 6585, herfra Omstilling til samtlige Afdelinger
 Telegramadr. Brødrenedahl.

Dansk Glødenefabrik „Helios“, Akts., Kjøbmagergade 62, 64 ☐ ☐ Cent. 2213 & 3013
Gas- og Petroleumsglødenet, Gas-Glødelys-Brændere Kogeapparater, Elektriske Installationsartikler.

Kroner } *i Krystal,* } *til Gas- og*
Lyrer } *og Messing* } *Elektricitet*
Lamper } *og Jærn* } *Elektricitet*
 Kupler til Gas og Elektricitet.

Dansk Installations Bureau, Akts., Forhaabningsh. Allé 3 ☐ ☐ Cent. 8515

Fabrikken „Urania“, Landemærket 9 ☐ ☐ C5082
Eget Fabrikat. Nedadbrændende Lamper.

Fog & Mørup Nørreg. 7 ☐ ☐ Cent. 8821 & 8822
 Hassel & Teudt Bredg. 43 ☐ ☐ Cent. 478

Hermansen & Lannoy Vesterbrog. 29 ☐ ☐ Cent. 2745 (Brødr. I & O Timm's Eftf.)

Kbhvns Belysnings Kompagni, Akts., Vesterbrog. 12, 14 ☐ ☐ Cent. 2199

Kjøbenhavns Lampe- og Lysekronfabrik st. Kongensg. 63 ☐ ☐ Cent. 8216
 Specialitet: Elektriske Kroner.

Low's Andr. Eftf., Ny Adelg. 3 ☐ Cent. 7166

Lund & Lauerentz, Akts., Pilestr. 32 ☐ ☐ Cent. 6185
Gas-Glødellamper og -Net, Gas og elektriske Kroner og Lamper, Osramlamper.

„Lux“ Ingeniørforr. Vesterbrog. 65 ☐ Cent. 6516 & 9620. — Lux Lyset.

Matthissen & Dittmann Bredg. 20 ☐ ☐ C. 972 & 8167

Nordiske Auer Kompagni, Akts., Frederiksholms Kanal 6 ☐ ☐ Cent. 4456, 7605 & 6855

Oest Emil & Co. Jærnbanev. 6 ☐ ☐ Cent. 7358
Petroleumskrænderes Apparater, Væger, Lampeglas, Ampler, Kupler o. s. v.

Petersen Chr. Krystalg. 4 ☐ ☐ Cent. 9655 & By 3375

Rønnow H, Akts., H C Orsted's V. 66 ☐ ☐ N 1682y
Alle Belysningsartikler for Gas og Elektricitet.

„Thor“ Raadhusstr. 11 ☐ ☐ Cent. 6911

Worre's I B Eftf. Frederiksborgg. 21 ☐ ☐ C6679

B. Købstæderne.

Aarhus:
 Rahr's tekniske Forretning, Akts. ☐ ☐ 2425
Gas og elektr.-Osram Lamper.

Odense:
 Fyens Belysnings-Komp., Akts. ☐ ☐ 444 & 474
Art. f. Gas, Acetylen og elektr. Belysning.

Ben en gros.

A. Kjøbenhavn.

Jørgensen Jens Solvg. 12 ☐ ☐ Cent. 228
 Levin Joseph & Co., Akts., Ryesg. 48 ☐ ☐ C2411
 Olsen F F & Co. Læderstr. 9 ☐ ☐ Cent. 572

B. Købstæderne.

Aalborg:
 Petersen's C Eftf. ☐ ☐ 223
Opkøb og Eksport. Se under Klude en gros

Aarhus:

Jaster H C Mejlg. 18 ☐ ☐ 161
 Nielsen Alfred Vesterg. 58 ☐ ☐ 1227

Horsens:
 Rosenberg R ☐ ☐ 206
Ben, Klude og gammelt Jærn til Export

Maribo:

Schreder Jean
Ben en gros, samt Klude og gl. Jærn.

Randers:

Løgstrup Chr. ☐ ☐ 859
Samt Klude og gamle Metaller.

Slagelse:

Skovbro Peter ☐ ☐ 112

Vejle:

Petersen & Albecks Filial ☐ ☐ Plads ☐ ☐ 629
Klude, Jærn, gl. Gummi, Metaller og Kreaturben modtages til enhver Tid.

Benzin.

A. Kjøbenhavn.

Christensen P, N-Sogade 45, 47 ☐ ☐ Cent. 1372
 Meyer & Henckel Kjøbmngg. 60 ☐ ☐ C 314 & 9168
 Nordisk Benzin Kompagni, Akts., Nørrebrog. 30 ☐ ☐ Cent. 6958 & 8565
 Saxlund L de Beauval — Kjøbmagergade 18 ☐ ☐ Cent. 6474
 Telegramadresse „Bentrol“
Lager Amagerbrog. 303 ☐ ☐ Am. 659 y.

Schoushoe H B, Madsen & Co. Havneg. 35 ☐ ☐ 2575

B. Købstæderne.

Aalborg:
 Kragelunds M Fabrikker ☐ ☐ 49 & 1367

Frederikssund:
 Frederikssund Cykelager ☐ ☐ 69

Odense:
 Kruise P A Cand. pharm. ☐ ☐ 227

Benzinmotorer.

Körting Gebr. A/G, Puggaardsg. 10 ☐ ☐ Cent. 8237
 Tuxham Valby ☐ ☐ Cent. 8816. — Se Side 1068

Nykjøbing F.:

Melgaard, Anton ☐ ☐ 100

Beslagsmede.

(se tillige Smede)

Christensen P CW Strandv. 66 Hell. ☐ ☐ Hell. 867y
 Christiansen J Jægersborg Allé Kasernen Gjentofte ☐ ☐ Gjent. 29
 Gautier's Beslagsmedie Hambrosg. 27 ☐ ☐ By 1388x
 Hansen Ferd. S-Boulevard 6 ☐ ☐ Hansen & Petersens Eftf. st. Kongensg. 101 ☐ ☐ Pala 176
 Hanfelt J Baadsmandsstr. 43 ☐ ☐ By 314 x
 Jørgensen Fr. Larshjørnstr. 7 ☐ ☐ By 1125
 Merwede Chr. Blegdamsv. 38 ☐ ☐ N 2220 x
 Mogenssen Jean P Baadsmandsstr. 43 ☐ ☐ By 3055
 Nielsen M, 2. Artillerireg. Kas. Artilleriv. ☐ ☐ Nielsen Otto I Vesterfælledv. 6 ☐ ☐ V 497y
 Olsen Hans Chr. Husarkas. Østerbrog. ☐ ☐ ☐ 1728x
 Sørensen M Smalleg. 18 ☐ ☐ Gh. 977 x

Betonblandemaskiner.

Ostermann Ferd. A Nørrebrog. 52 ☐ ☐ Cent. 811
For Haand- og Maskindrift.

Betonstøberier.

(se tillige Cementvarer)

Bird R E Bülowsv. 7A ☐ ☐ Cent. 2887
 Bjørn F V Odensg. 7 ☐ ☐ Cent. 9683
Armeret Beton.

Christiani & Nielsen Raadhuspl. 77 ☐ ☐ Cent. 1233
Se under Jærnbetonkonstruktioner.

Fugmann Albert, Dronn. Olgas V. 28 ☐ ☐ Gh. 108
Alt Betonarbejde udføres. Alle Slags færdige Cementarbejder høves paa Lager.

Hinrichsen F Thorshavnsg. 3 ☐ ☐ Cent. 4674
Udfører Beton- & Monierarbejder, samt Funderingsarbejder i alle Konstruktioner.

Hoppe V & Lutz-Petersen Kontor og Plads Rolighedsv. 21 ☐ ☐ Cent. 1512

Jensen Emanuel & H Schumacher, Akts., Godthaabsv. 90 ☐ ☐ Cent. 963 & 948
 Larsen Hans & Jørgen Griffenfeldtsg. 37 ☐ ☐ Rothe E Haraldsg. 5 ☐ ☐ Cent. 2585
 Schiøtz Carl Bülowsv. 28 ☐ ☐ Cent. 2768
Se under Muremestere og under Jærnbeton

Wienberg's C Stenhuggerier (A Larsen & L. M W Krestensen), Jagtv. 183 ☐ ☐ St. 238

Billarder og Billardartikler.

Bauer Brødr. Bjelkes Allé 9 ☐
 Frederiksen M & Søn Vesterbrog. 31 ☐ ☐ V 2788



Loebes ytlet.

M. Frederiksen & Søn.

Vesterbrog. 31 ☐ ☐ V 2788.

Udelukkende Fabrik for Billarder, Baller og Queuer.
 Specialitet: 1ste Klassenes Billardbänder.
 Reparationer udføres. Billarder udlejes

Frick M R Allersg. 5 ☐ ☐ Tg. 707x
Nye og brugte Billarder paa Lager Billigst Reparationsværksted.

Hartmann V Grundtvigsv. 23 ☐ ☐ V 2186
 Jensen Severin & Andr. Kong. Nytt. 21 ☐ ☐ C. 42

Pedersen P O, st. Kongensg. 21 ☐ ☐ Palæ 437

P. O. Pedersen.

st. Kongensgade 21 K.
Telefon Palæ 437



Største Lager af færdige Billarder for Forretninger og Private. Eget Fabrikat samt Eneforhandl. f. Hanoverske Billardfabrik. Hul- & Carambol-Billard. Engelske Bill.

Amerik. Bordbillarder i alle Størrelser. Revolver-Billard. Største Lager af Baller, Queuer, Klæde, Læder m. m. — Reparationer. — Udlejning.

Specialforretning i **Billardballer** stærkere end Elfenben.



Hovedforhandler for Skandinavien af: **Crystalline og Bonzoline Billardballer.**

Indreg. Varemærke. Største Lager af prima Elfb. Baller og imt. Baller. Gamle Baller købes, sælges og afrejes. Fabrikspriser til Forhandlere.

Henriksen N G, Peder Skrams G. 6 ☐ ☐ By 65

- Hertel Elna Steen, Gl. Kongev. 136. 138 ☐ ☐
- Holm Niels Bredg. 32 ☐ ☐
- Jacobsen Flora Madvigsg. Allé 11 ☐ ☐
- Jensen Georg Bredg. 36 ☐ ☐ Palæ 1006 y
- Jensen Gunnar Holbergsg. 23 ☐ ☐
- Jensen Lauritz Nyelandsv. 4 B ☐ ☐
- Jonsson Einar Mariev. 14 Hell.
- Jørgensen Hans Baldersg. 47 ☐ ☐
- Jørgensen M E J Tagensv. 44 ☐ ☐
- Lamberg-Petersen H Glentev. ☐ ☐ Tg. 230
- Larsen Jørgen Gothersg. 143 ☐ ☐
- Lindahl Sophus (Medaljør) st. Kongensg. 24 ☐ ☐ Palæ 308 y
- Lindstrøm Charles P V Visbyg. 6 ☐ ☐
- Locher Axel Hortenslav. 18 ☐ ☐ V 2882x
- Lorch Jutta Kong. Nyt. 34 ☐ ☐
- Lund Jens Lykkesh. Allé 8 ☐ ☐
- Lunn Agnes. St. Annæ Pl. 16 ☐ ☐ Cent. 1413
- Magnussen Richard, V-Voldg. 90 ☐ ☐
- Mogensen Thorald H. Ths. I Ahlmanns Allé 6 Hell. ☐ ☐ Hell. 902 x
- Mortensen Carl Almev. 7 Hell. ☐ ☐ Hell. 787 y
- Mølgaard Johannes Vesterbrog. 186 ☐ ☐
- Mørk Axel E Duntzfeldts Allé 7 Hell.
- Mørk S S Svaneosegaardsv. 5 ☐ ☐ N 1366
- Nielsen Carl Backersv. 8 ☐ ☐
- Nielsen Carl F Kompagnistr. 8 ☐ ☐
- Nielsen Erik. Bianco Lunos Allé 7 ☐ ☐
- Nielsen Jens Jacob Raadmandsg. 34 ☐ ☐
- Nielsen Kai Pileallé 49 ☐ ☐
- Nielsen Niels Mariendalsv. 29 A ☐ ☐
- Nielsen Sofus J. Gl. Jærnbanev. 1 D Valby
- Nielsen Viggo Frdbyg. Allé 13 B ☐ ☐
- Oirik Povl B Nyelandsv. 77 ☐ ☐ Gh. 1108 x
- Ortmann Lilli-Ann. Ø-Sogade 10 ☐ ☐
- Paulsen A S M Nørrebrog. 44 A ☐ ☐
- Pedersen Erhardt Toldbodv. 8 ☐ ☐
- Petersen Hans Chr. Fredh. Kan. 28 ☐ ☐
- Petersen Nanna Vesterbrog. 194 ☐ ☐
- Petersen Nielsine Bredg. 65 ☐ ☐ Palæ 138 y
- Rosenberg G A Halls Allé 10 ☐ ☐
- Saabye A W Petersborgv. 6 ☐ ☐
- Schierbeck Axel E Vodroffsv. 40 ☐ ☐
- Schmidt Nicolai Kong Georgs V. 44 ☐ ☐
- Schultz Jul. Charlottenborg ☐ ☐
- Sinding Stephan Frydensdalsv. 20 ☐ ☐ V 1905 y
- Sondrup Just Nielsen, Chr. Winthers V. Lyngby
- Tegner Rudolph Lemchesv. 6 Hell.
- Thomsen Chr., N-Fasanv. 44 ☐ ☐
- Thrige J M Odense
- Trap Anna. L J Brandes Allé 4 ☐ ☐
- Ulmer Georg Griffenfeldtsg. 35 ☐ ☐
- Utzon-Frank Binar, Niels Brocks G. 6 ☐ ☐
- Wagner Siegfried Frederiksdalsv. Lyngby ☐ ☐ Lyngby 188
- Wederkinch-Madsen Holger, S-Fasanv. 4 ☐ ☐
- Willumsen J A N Forchhammersv. 12 ☐ ☐
- Willumsen J F Strandagerv. 28 Hell. ☐ ☐ Hell. 832 x
- Witter Anna Langg. 27 Valby
- Ølsgaard Elias Kystv. 11 Aarhus

B. Andre Billedhuggere.

- Andersen Carl, St. Knuds V. 23 B ☐ ☐ V 2389 x
- Berg Hans Chr. & Flyge Aaboulevard 44 ☐ ☐ Cent. 3548
- Stukaturarbejder, Kalkstuk.
- Nielsen Vald. Husumg. 24 ☐ ☐ Tg. 155
- Se under Gravmonumenter.
- Schannong Johan, Ø-Farimagsg. 42 ☐ ☐, imellem Holmens Kirkegaard og Kommuneskolen ☐ ☐ Cent. 7248
- Sode A, C F Jochumsen's Eftf., H C Ørstedes V. 32 ☐ ☐ Cent. 3059
- Gravmonumenter. Bygningsarbejde.
- Wienberg's C Stenhuggerier Jagtv. 183 ☐ ☐ St. 238
- Viggo-Hansen H C Kronprinsesse Sofies V. 20

Billedindramning.

- (se tillige Glarmestre)
- Christensen Alb. Nansensg. 88 ☐ ☐ By 5078 y
- Larsen L P Roarsv. 2 ☐ ☐ Gh. 104x

Larsen N P Dybbølsg. 70 ☐ ☐ V 798 y
Mogensen's Alex. W Eftf., kgl. Hofforgylder
Palteg. 5 ☐ ☐ Palæ 351 & Palæ 378 x

Billedskærere.

(se tillige Dekupører)

A. Kjøbenhavn.

- Aarfelt Brødr. Oehlenschlegersg. 26 ☐ ☐ V 63 y
- Andersen Holger Aabenraa 15 ☐ ☐ By 971 y
- Andersen-Hoyer Schack Dannebrogsg. 27 ☐ ☐
- Beck Th. Aabenraa 35 ☐ ☐ By 2197 x
- Blichfeldt's C A Søn Brolæggerstr. 3 ☐ ☐ By 1538 x
- Figur-, Kirke-, Møbel-, Bygningsarbejde.
- Broen & Carlsen Ryesg. 23 ☐ ☐ N 2142 y
- Møbel-, Bygnings- og Modelarbejde.
- Christgau Georg Adelg. 29 ☐ ☐ Palæ 304 x
- Dølling Albert A. H C Ørstedes V. 38 ☐ ☐ V 2323 y
- Ernst S Studiestr. 25 ☐ ☐
- Falck C A Svane Vesselsg. 18 ☐ ☐ N 285 x
- Flindt G H Johannev. 8 ☐ ☐
- Forsberg Karl Gothersg. 14 ☐ ☐ Palæ 440 x
- Frørup Victor Nørrebrog. 106 ☐ ☐ N 41 x
- Møbel-, Bygnings- og Modelarbejde.
- Hansen S P Adelg. 77 ☐ ☐
- Henningens F T Adelg. 27 ☐ ☐
- Hermansen A Gothersg. 48 ☐ ☐ Palæ 834 x
- Figur-, Møbel- og Bygningsarbejde.
- Holland Albert Gasværksv. 8 ☐ ☐
- Holm Vald. Molleg. 20 ☐ ☐
- Jørgensen A st. Kongensg. 44 ☐ ☐ Palæ 1490 x
- Kjelsmark & Møller Ravnsborgg. 21 ☐ ☐
- Larsen & Andersen Bredg. 36 ☐ ☐ Palæ 1071 x
- Lund Th. Gothersg. 83 ☐ ☐
- Lykke F Adelg. 82 ☐ ☐ Palæ 12
- Olsen J M & Søn Nørrebrog. 92 ☐ ☐
- Petersen Charles Classensg. 7 ☐ ☐ Ø 323 x
- Møbel-, Bygnings- og Modelarbejde.
- Petersen I Chr. Overg. o. V. 10 ☐ ☐
- Petersen Ivar Østbaneg. 11 ☐ ☐ Ø 1508 y
- Petersen Sophus Strandg. 50 ☐ ☐ By 3560
- Poulsen P st. Kongensg. 29 ☐ ☐ Palæ 749 y
- Figur-, Møbel- og Bygningsarbejde.
- Poulsen P Rolighedsv. 19 A ☐ ☐
- Rolf Louis Ny Adelgade 6 ☐ ☐
- Rubardt V T Korsg. 23 ☐ ☐ C 3080. Største Lager af Billedskærerarb. til Bygn. og Møbelbr.
- Rude H Solitudev. 9 ☐ ☐
- Søderblom V Havneg. 3 ☐ ☐ By 217 x
- Sørensen H T S Aabenraa 14 ☐ ☐
- Sørensen-Koldte R, H C Ørstedes V. 69 ☐ ☐ N 1137
- Thien J A F Blegdamsv. 24 ☐ ☐ N 2134 x
- Weinreich & Pedersen Bredg. 36 ☐ ☐ Palæ 779 x
- Wiese E T Nørrebrog. 45 ☐ ☐ Cent. 7904
- Møbel-, Bygnings- og Modelarbejde.

B. Købstæderne.

(Optagelse herunder sker kun mod Betaling.)

- Aarhus:**
- Hofmann's Brødr. Møbelfabrik ☐ ☐ 117
- Empire-, Rococo- & Luksusmøbler.
- Fredensborg:**
- Andersson A
- Bygnings- og Kirkearbejde.
- Odense:**
- Nielsen C Vesterbro 13 ☐ ☐ 1849
- Randers:**
- Harder & Grundtvig ☐ ☐ 25
- Engr. Lager af Topstykker, Fyldninger etc.
- Østergaard & Thaarsthi ☐ ☐ 430
- Indlægnarb., Topstykker, Fyldn. etc.

Schwartz J G & Søn Svarteg. 3 ☐ ☐ Cent. 2311
Elfenbens-, Bonzoline- og Celluloid
Baller, Kridt, hvidt og grønt. Queuer
Læder, Lim etc.

Sundberg H Bernstorffsv. 11 ☐ ☐ Cent. 9218
Winther Chr. Frederiksborgg. 36 ☐ ☐ Cent. 4876
Eget og fineste Fabrikat. Salg og Udl.
Se endvidere Kundgørelsen Side 1069.

Billedhuggere.

A. Kunstnere meddelte af Dansk Billedhuggersamfund.

- Aarsleff Carl Heibergsg. 9 ☐ ☐ By 895 y
- Andersen Herman Nørrebrog. 189 ☐ ☐ Tg. 829 x
- Andersen Rasmus, Fjords Allé 16 ☐ ☐
- Bentsen-Pedersen P Goelsv. Holte
- Bentzen E H Livjærgerg. 25 ☐ ☐
- Bissen Vilh., V-Voldg. 131 ☐ ☐ By 1150 x
- Blaaberg Peter, Blaabjerggaard, Karby
- Bonnesen Carl J Onsgaardsv. 6 Hell.
- Borch Elna, V-Voldg. 86 ☐ ☐
- Brandstrup Ludvig, Bjerregaards Sidev. 4 Valby ☐ ☐ Vb. 170x
- Bundgaard Anders Svane møllev. 11 ☐ ☐ St. 211 y
- Bærentzen Thomas Marstrandsv. 12 ☐ ☐
- Bøgebjerg R. Jahnsens V. 13 Gjentofte ☐ ☐ Gjent. 114
- Dahl-Jensen J P Langg. 16 Valby
- Dan H Pedersen Atelier Griffenfeldtsg. 39 ☐ ☐ V 587 x
- Dan Johanne Atelier Griffenfeldtsg. 39 ☐ ☐ V 587 x
- Diderichsen Henny Kastelsv. 25 ☐ ☐
- Dohlmann Helen Halls Allé 1 ☐ ☐
- Ebstrup Martha Aagade 112 ☐ ☐ Gh. 948 x
- Edelmann Thod. Bredg. 65 ☐ ☐
- Eggeling Eduard Atelier Vesterbrog. 126 ☐ ☐
- Eriksen Edvard Charlottenborg ☐ ☐
- Finne Augusta Vodroffsv. 55 ☐ ☐
- Gudmundsen-Holmgreen J Skjoldsg. 3 ☐ ☐
- Gyde-Petersen H. Gl. Kongev. 99 ☐ ☐
- Hansen Andreas F V, I. Strandv. 2 B Hell.
- Hansen Aksel, Chr. Winthers V. 17 ☐ ☐
- Hansen Carl Martin Gothersg. 143 ☐ ☐
- Hansen F Forhaabningsh. Allé 31 ☐ ☐
- Hansen Niels Schønbjergsg. 15 ☐ ☐ V 1260
- Hansen-Jacobsen N, Nygaardsv. 6 ☐ ☐
- Hansen-Rejstrup Næstved
- Harboe R, H C Ørstedes V. 14 ☐ ☐
- Hassel Aug. Vangehusvej 19, Hj. af Ryvangs Allé ☐ ☐ St. 295 y

Billejærn.

Weitemeyer Wilh. Lavendelstr. 16 ☒ ☐ By
1194x Bopæl Fjords Allé 7 ☐
Specialitet: Billejærn. Indregistreret
Varemærke: **JEW** Værktøjer for
Møllebrug. Tilkendt Guldmedaille.

Billetforretninger (se Teaterbilletter).

Bindegarn en gros.

(se tillige Rebslagere)

A. Kjøbenhavn.

Aamodt Axel EKong. Nyt. 18 ☐ Cent. 106 & 9206
Jensen Hermann & Co. Svanemosegaardsv. 4
☐ C3814 & 4314. *Bedste Indkøbssted i Skand.*
Forl. Tilbud inden Køb andet Steds.

Kjersgaard S & Co. I. Strandstr. 20 ☐ Cent.
388 & 6487

Petersen Erik, N-Farimagsg. 17 ☐ Cent. 1785
Thomsen T P Ved Stranden 18 ☐ By 1239
Wulff Adolph Gothersg. 8 ☐ Cent. 39 & 5539
Repræsentant for Mech. Seilerwaaren-
fabrik, Füssen (Bayern). Halmpresse-
garn og Seaming i vorertr. Kvaliteter.

B. Købstæderne.

Grenaa:

Busch L A

Næstved:

Huus Valdemar ☐ 123 & 293
Import af Bindegarn til Mejemaskiner
og Halmpressere.

Biografteatre (se Levende Billeder.)

Biscuits, Fabr., Eksp. og Imp.

A. Kjøbenhavn.

Biscuitfabrikken Norden ved Christen Jensen
Jyllandsv. 15 ☐ Gh. 4

Højeste Udmærkelse:
Grand Prix Diplom med
Kors og Guldmedaille
Antwerpen 1908.

Højeste Udmærkelse:
Æresdiplom med Kors
og Guldmedaille
Paris 1908.

Grundlagt 1879.



Branth Carl Larshjørnstr. 7 ☐ Cent. 6231
Specialitet: *Viktoria Isvafler.*

ENGELSK-DANSK BISCUITS-FA-
BRIK, AKTS., Vesterbrog. 89 ☐ Cent. 5615

Frantzen R, Abel Cathrines G. 3 ☐ Cent.
10141

Hamann Viggo Kompagnistr. 27 ☐ Cent. 2505

van Hauen Reinh. Gl. Kongev. 177 ☐
Cent. 2503



Jensen & Møller Dronningensg. 73. 75 ☐
Cent. 1731

Jensen & Møller

Dronningensg 73. 75 ☐ Cent. 1731
Fabrik af Biscuits, Cakes, Drops,
Konfekture og Honningkager.

Marstrands Biscuits

fabrikeres og leveres af
Jensen & Møller ☐ Cent. 1731

Koefoed & Rasmussen, V-Boulevard 9 ☐ C5864
Holl., tyske, franske Biscuits og Vafler.
Madsen M Dam Dannebrogsg. 29 ☐ V577 y
Spec.: Hjemmebagte Kager og Biscuits.
Svane C H, Ingerslevsg. 110 ☐ Cent. 2842
Wolff Karen ved Chr. A Wolff Margrethov. 3
Hell. ☐ Hell. 55
Zwicky Vilh. Rolighedsv. 7 ☐ Cent. 1352

B. Købstæderne.

Aarhus:

Forenede Chokolade og Konfektfabriker,
„Globus“, De, Akts. ☐ 125, Stats ☐ 32
Se under Kjøbenhavn.
Lydisk Import-Forretning ☐ 1462
Forhandl. for Hannover. Cakes-Fabrik.

Odense:

Tychsen's Brødr. Eftf., Akts. Overg. 46 ☐ 58

Bitter.

A. Kjøbenhavn.

Cherly's kem. tekn. Fabrikker Mariendalsv.
84 ☐ Gh. 624. *Eksport til alle Lande*

Dansk Bitterfabrik ved Hans Chr. Rasch
Nørrebrog. 15 ☐ Cent. 3369

Specialitet: Angosturabitter-Essens.

Fabrikken Island ved J Warburg I. Strandstr.
20 ☐ Pale 1414

Tilvirkning af den eneste ægte Is-
landske Bitter.

Fabrikken Util ved P. Ernst Andersen Stormg.
20 ☐ Cent. 8443. — *Tilvirkning af*
Thore. Schults' Bitter og Essenser.

Jansen Joh. & Co. Solvg. 36 ☐ Cent. 1552
& 3226 -- *Oplag af Kola Kongo Bitter.*

Kbhvns Bitterfabr. Turesensg. 6 ☐ Cent.
1328

Koppel Marx Tordenskjoldsg. 12 ☐ Cent. 290
Dr. Siegerts Angosturabitter.

Larsen Josua E. Badstuestr. 20 ☐ Cent. 3277
Generaldepot af Køsters Mavebitter.

Ludvigsen C Thyge & Co. Henrik Ibsens V.
47 ☐ Cent. 1149

Mansfeld-Büllner & Lassen Bredgade 49 ☐
Cent. 2991

Eneste Fabrikanten af
den ægte, prisbelønnede

**BRAMA-
LIVS-ELIXIR.**

Den eneste Mavebitter som ogsaa kan
nydes af alle Afholdsfolk.

Rosendal P Engelbrecht Colbjørnsensg. 34 ☐
Sanidad ved J Nagel Krystalg. 14 ☐
Sørensen P & Co. Studiestr. 24 ☐ Cent. 718

B. Købstæderne.

Aarhus:

Bitterfabrikken, R Dam ☐ 1783

Spec.: Islandske Bitteressens.

Madsen S Frederiksalé 102 ☐ 955

Fabrikant af Nephthys Livs-Essens.

Palmblad Carl A

Esbjerg:

Kromann's N M Fabr., Akts. ☐ 185
Specialitet: Fano Bitter-Likør.

Hadsund:

Hornbech Johan & Axel ☐ 1

Helsingør:

Dansk Bitterfabrik, P M Frederiksen

Kjøge:

Kjøge Materialhandel, A Nielsen ☐ 49
„Coagia“ — „Kjøge Bitter“.

Odense:

Kruuse P A Cand. pharm. ☐ 227
Spec.: Ægte vestindisk Bitter.

Randers:

Randers Svaneapotek (A Lundh) ☐ 20



Sabroe J Chr. ☐ 381

Bjergnings-Entrepriser.

Internationalt Dampskibs- og Bjergnings Co.
Nyhavn 9 ☐ Cent. 1735 og Amalieg. 24 ☐
Cent. 5389 & 5390

SVITZER'S EM. Z BJERGNINGS-
ENTREPRISE Kvæsthusg. 1 ☐ Cent.
5195 & 7278, Stats ☐ 2, Telegradr., „Svitzersal-
vage“

Svendborg:

Hansen Brødrene, Entreprenører ☐ 366

Blanksværte.

(se tillige Kemiske Fabrikker)

Blanksværtfabr. „Blanco“ Gothersg. 171 ☐
Fabriken, „Pierre“ Henrik Ibsens V. 47 ☐ C1149
Johansen J & Son Kontor Frederiksborgg.
37 ☐ By 953 v (10-6)
Fabrik og Lager Folkvarsv. 20 ☐

Blikemballage, Fabr.

(se tillige Metalvarefabr.)

Dansk Metalvarefabr., Akts., O-Fasany. 109 ☐
Gh. 875. *Emball. til Biscuit, Olie, Farve etc.*
Dünweber W Korsg. 19 ☐ N 1156
Glud & Marstrand's Fabrikker, Akts.,
Prøvelager Kapelv. 46 ☐ Ekspedition
Struensg. 5 ☐ Cent. 1106 & 7661
Lund's Carl Fabrikker, Akts., Bernstorffsv. 19
Ekspkont. ☐ Cent. 603, Hovedkont. ☐ C9033

Aarhus:

Nielsen Jens C Rosensg. 24 ☐ 1460
Daaser til Drops, Cacao, Konserver,
Krydderier, Svarte Pulver etc.
Obiedunke i alle Størrelser.

Salling H P ☐ 76

Specialt: Bolche og Kikksdaaser.

Blikenslagere og Skiferdækkere.

A. Kjøbenhavn.

Andersen A Callisensv. 14 Hell.

Andersen A F Slotsg. 37 ☐ N 140y

Andersen E G Prinsessg. 26 ☐

Andersen L Lykkeshorg Allé Søborg Villakv.
pr. Emdrup ☐ Søborg 56

Andersen N F Winther, Gl. Jæmbanev. 35 Valby
Andersen Vilh. Strandv. 98 Hell. H. Hell. 128
Aut. Gas- og Vandmester. W. C. installeres.
Badearbejder monteres.

Bager Jens Agersøgade 5 H. St. 131x
Bech E Hyskenstr. 16 H. By 3592
Bech O Mønterg. 3 H. By 1027 y
Bender Thorv. Kastrupg. 26 Kastrup H. Ka-
strup 91

Bentsen F J Matthæusg. 27 V. Cent. 5564
Bentzen C W Holmbladsg. 12 S
Bentzen V Heinesg. 8 L
Berent E & Co. Godthaabsv. 3 H. Cent. 6711
Bergstrom C Steng. 19 N. N 107y
Bjorn E Nikolajg. 19 H. By 1008
Blem C Venderg. 9 H. Cent. 4540
Bod's F V Enke Ravnsborg Tværg. 9 N
Cent. 6328

Bodholdt A Oehlenschlägersg. 34 V. V 858
Boldt Otto Tordenskjoldsg. 19 H. By 173y
Borch Chr. Møllerg. 30 B N
Borcher's Enke Lyngby Hovedg. 7 Lyngby
H. Lyngby 141
Borchmann E E, N-Fasanv. 1 H. Gh. 257x
Borum E A Folkvars. 23 H
Brehm's Johs. Blikkenslagerforr., Akts., Nor-
rebrog. 88 N

Broch Chr. Østerbrog. 27 H. Cent. 8944 og
Strandv. 181 Hell. H. Hell. 226 x
Bruun & Pedersen, Asger Rygs G. 7 V
Brøchner C & C Jensen, H C Andersens G.
5 H. By 1376x
Brønner F W Marstalsg. 4 H. Ø 1175 y
Budtz-Jørgensen O Tordenskjoldsg. 29 H. H.
By 77

Børresen Axel, Henrik Steffens V. 4 H. V
1822x
Christensen Alfred Vesterbrog. 111 H. V 104
Christensen Frederik, St. Hans G. 9 N
Christensen H C Prinsesseg. 40 H. By
1221y

Christensen H P C & C C Berg Falkonerallé
20 H. V 2327
Christensen N Overg. o. V. 94 A C
Christensen P Strandv. 277 Charlottl.
Christensen S C & Co. Valborg Allé 14 Valby
H. Vb. 304 x
Clausen C A Elmeg. 14 N. Cent. 3184
Clausen Carl Fredensg. 10 N. N 2183y
Clausen Chr. Classensg. 4 H. Ø 31
Clausen N J Blegdamsv. 20 N. N 2164 x
Dahl W F & Søn Højbropl. 19 H. Cent. 247
Dauer N Torveg. 37 C
Diehl J, Henrik Ibsens V. 11 H. V 260 v
Dirach L R Ryseg. 129 H. Cent. 3064
Dose Chr. Studiestr. 12 H. By 2297
Dreyer C Th. & Co., Indeh. Joh. Holm Fiol-
str. 36 H. Cent. 1129
Installation af Vandklosetter.

Dørge Christian, St. Jakobs G. 9 H. Ø 1211x
Egeberg A, J E Ohlsens G. 18 H
Eiberg P V Classensg. 35 H. Ø 793 y
Eriksson Carl Langg. 68 Valby H. Vb. 376x
Falk C P Brønshøjsholms Allé H. H. Brh. 37
Fatum Ludvig Martin Amagerbrog. 166 S
H. Am. 734x
Fausbøll Johs. Valeur Vesterbrog. 146 B V
H. V 455 x
Feldthusen Georg Vesterbrog. 96 H. V Cent.
5958

Fischer J F A Valdemarsg. 37 V
Flyge's H B Son, St. Annæ Pl. 10 H. Palæ
1075x
Franck Carl Helgolandsg. 13 H. V 2513
Franck Carl jun. Havneg. 35 H. By 941y
Frese Ejnar Østerbrog. 49 H. Ø 1971x
Frydenlund G W & Søn Nygaardsv. 12 H
St. 133

Garbers C Todeg. 3 N
Gebert C J Trepkasg. 15 H. N 2175 y
Gelardi L Vesterbrog. 47 H. V 1234
Graucob Bernh. & Co. Frederiksberg. 34 H
Cent. 1859
Værksted Blaaagaardsg. 21 H. N 670y
Bygningsarbejder i Kobber, Bly, Zink
og Skifer udføres.

Graulund H Sølv. 96 H. By 409
Gudmundsen E T Lyngbyv. 63 H

Gustavsen & Petersen Husumg. 22 H. Tg. 404x
Gynther A G Griffenfeldtsg. 36 N
Haag Adolf Landskronag. 11 H. St. 277
Haarbye Vald. Gjentofteg. 20 Gjentofte
Haarbye Victor Fredensv. 48 Charlottl.
H. Ordr. 662
Haastруп Johan Dronn. Tværg. 44 H. H.
Palæ 65
Halvorsen J Sønderg. 31 H. V 5031 y
Hannibal Pederhvitfeldtsstr. 11 H. Cent. 161
Beklædning af alle Arter Tagforna-
tioner udføres i Kobber, Bly, Zink, for-
tinet og galv. Jærnsamt Skiferdækning

Hansen A Nyelandsv. 54 H
Hansen Charles, Bianco Lunos Allé 2 B V
H. V 2052 x
Hansen Cilius Nørrebrog. 219 H. Tg. 602x
Hansen Harald Bartholinsg. 1 K
Hansen H J Ægirsg. 12 H. Tg. 515
Hansen J H V Bartholinsg. 1 K
Hansen L C, St. Pauls G. 8 K
Hansen Martin Dannebrogsallé 33 Vanl.
Hansen N H Carstensg. 84 V
Hansen Simon & Co. Amagerbrog. 242 S
H. Am. 357

Hansen W Villemoesg. 52 H. Ø 2374 x
Hansen W Rantzaug. 22 B N 1554
Aut. Gas- og Vandm. Belysningsartikler.
Harboe Kr. Noe Sofiev. 24 H. Cent. 4352
Helme V J Godthaabsv. 27 H. Gh. 1161
Bp. Godthaabsv. 28 H. Aut. Gas- & Vandm.
Henriksen W Vedbæk Vedbæk 90
Hermansen & Lannoy Vesterbrog. 29 H. Cent.
2745
Holm Charles Rosenborgg. 6 H. By 1185y
Hougaard's Charles Effl. l. Kongensg. 16 H
Cent. 527

Hüller J F l. Strandstr. 13 K
Jacobsen A J Kompagnistr. 5 H. By 2447y
Specialitet: Bygningsreparationer.
Jacobsen A V Jærgerg. 16 N
Jacobsen C A Thorsg. 54 & 56 H. Tg. 96
Jacobsen H T Halling. 6 H. Cent. 4650
Jacobsen L J Guldbergsg. 22 N
Jenkins Charles Frederikssundsv. 15 H. Tg.
434

Jensen B, Mars Allé Søborg Villakv. pr. Em-
drup
Jensen & Buch Kompagnistr. 37 H. Cent.
2156
Jensen Carl, Julius Bloms G. 17 H. Tg. 510x
Jensen C M J Vesselsg. 8 N
Jensen G M Aaboulevard 29 V. Cent. 4567
Spec.: Alle Stags Kobberdækninger.
Jensen H Johannev. 1 H. N 1795 x
Jensen Herm. N Fiskerg. 13 N
Jensen H H Frdbg. Allé 28 V. V 1696

Jensen H P Walkendorfg. 32 H. By 1162

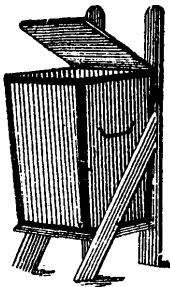

**Kjøbenhavns
Fejeskarns-Beholder-
Fabrik**
er i
32 Walkendorfgade 32
(i Krogen)
Reparationer udføres.

Jensen H P, Ø-Farinagsg. 13 H
Jensen Magnus Magstr. 16 H. By 402x
Jensen O A Borgerg. 78 H. Cent. 6267
Jensen R Adelg. 52 H
Jensen S E & Roed Schacksg. 7 H. By
5165
Jensen Victor Korsg. 48 H. N 96y
Jepsen Herman Gothersg. 93, 95 H. By 3662
Specialitet: Bygningsdekorationer.
Johansen J G, Fred. d. 7 G. 5 N
Johnsen C E Borgerg. 67 K
Juul Chr., Holger Danskes V. 27 B H
Juul F E Nanseng. 17 H. By 5203
Jørgensen H E, Prins Jørgens G. 9 N. N 689
Kenner C C Kirsteinsg. 3 H

Kirchhoff F Valdemarsg. 79 V
Kirchhoff Peter Kastelsv. 6 H. Ø 770 x
KJØLSTAD HOLGER
Kjøbmagerg. 60 H. Cent. 3122
Kjølstad Victor, Akts., Østerbrog. 118 H
Cent. 5138
Klein Carl Asygl. 7 H. Palæ 537y
Knock & Hansen, N-Frihavsg. 17 H. Ø 1958x
Knub F H Baldersg. 76 H. Tg. 245x
Knutsson A Langelandsv. 37 H. Gh. 320y
Kock Carl Holsteinsg. 8 H. Ø 239y
Krebs F, Akts., Vesterbrog. 112 V. H. Cent.
7527

Lafrenz P, Gl. Kongev. 35 A H. V 396
Lange Vilh. Sølv. 6 H. Cent. 3611
Larsen Adolph, H C Ørstedsv. 3 H. V 2384x
Aut. Gas- & Vandmester. Alt Bygnings-
arbejde udføres. Installatør af W. C.
Larsen Brodr. Hostrupsv. 4 H. Cent. 2791
Larsen Frantz st. Kongensg. 88 H. Palæ 302x
Larsen H Matthæusg. 18 H. V 873y
Install. af W. C. og Badearbejder.

Larsen I C Nybrog. 26 H. By 2748
Larsen L F & Oscar Petersen Adelg. 27 H
Cent. 6553
Larsen P Jægersborgg. 46 H. Tg. 572
Leth Chr. Holbergsg. 20 H
Linnemann C Hartmannsg. 16 H. V 957y
Lorentzen Anders Istedg. 83 H. V 583 y
Lorentzen Otto Gasværksv. 13 H. V 566 x
Lund Carl Bartholinsg. 3 H. By 587x
Lund Joh. J Mureng. 8 H. N 599y
Lund J P Graastensg. 8 V

Lundbæk Chr. Langg. 14 Valby H. Vb. 114
Lundstrøm C st. Kongensg. 101 H. Cent. 7164
Lønholdt C F G Studiestr. 14 H. Cent. 965
Løser A B. St. Jørgens Allé 6 H. V 2699
Maribo Emil & Son Vesterbrog. 41 H. Cent.
2715 & V 351
Bygnarb. i Kobber, Jærnsamt og Skifer

Marturinsen M Landskronag. 4 H. St. 109x
Mathiesen V T Toldbodg. 6 H. Cent. 9445
Melander J, l. Strandstr. 3 H. Palæ 1162
Specialitet: Skibsarbejde.
Meyer Fritz Gothersg. 14 H. Cent. 2165
Meyer G Gothersg. 12 H. Palæ 522y
Meyer H Eskildsg. 38 H. V 485x
Münchenberg J, Abel Cathrines G. 7 H. V 2546
Nedahl H Frederiksbergg. 21 H. Cent. 5
Neumann P Viborgg. 26 H. Ø 515 x
Nielsen C, Ø-Fasanv. 232 H. Tg. 443y
Nielsen C L Kompagnistr. 25 H
Nielsen G A Frederikssundsv. 225 Brh. Brh. 2
Nielsen H Morlenses. Holte H. Holte 220
Nielsen H Chr. & Co. Fælledv. 21 H. N 117y
Nielsen N Aarhusg. 9 H. Ø 614y
Nielsen N A Strandg. 18 H. By 1009x
Nielsen N P Falkonerallé 124 H. N 919
Nielsen P C Studiestr. 21 H. Cent. 4670
Nielsen Th. Frederikssundsv. 125 Brh. Brh. 62
Nilsson O Frølich Landemærket 35 H. By
2030x

Nimb Louis Skinderg. 8 H. By 1393y
Nordemann A Valdemarsg. 50 H
Nymann Chr. Smedeg. 12 H
Nymann Edv. Gasværksv. 35 H
Olofsson Axel, Amagerbrog. 185 H. Am. 726y
Olsen A Taarbæk Strandv. 77 Klppg. H. Bell. 29
Olsen Ewald W, H C Ørstedsv. 11 H. Cent. 6832
Olsen H Chr. Løgstørg. 14 H
Olsen V Chr. Nørrebrog. 164 H
Paulsen I C, Niels Ebbesens V. 9 H. V 869
Aut. Gas- & Vandmester.

Pedersen H Chr. Jagtv. 127 H. Tg. 550
Pers Hans Læderstr. 22 H. By 940x
Bygnings- og Skiferarbejde,
Steril- og Sanitetsartikler.

Petersen A C Jægersborg Allé 31 Charlottl.
Petersen Albert Villemoesg. 4 H. Ø 391y
Petersen Alfred st. Kongensg. 59 A H. Palæ
34x
Petersen Axel, Asger Rygs G. 7 H. V 790u
Petersen C Roarsv. 8 H. Gh. 126y
Petersen Ernest Skovridergaardens Villaby
Holte H. Holte 122
Petersen M Vodroffs Tværg. 14 H
Petersen O C Frederiksv. 7 A H
Poulsen Milius Pilestr. 78 H. By 1554

Preis Anton P Fuglebakkev. 67 ☐ Gh. 64
Raith F st. Strandstr. 6 ☐
Raith H Ahornsg. 14 ☐
Rasmussen C Østerbrog. 51 ☐
Rasmussen J P Malmlosev. Holte
Rasmussen & Lassen Jærnbancallé 48 Vanl.
☐ Vanl. 53
Rasmussen W J NyØsterg. 7 ☐ Cent. 8183
Aut. Gas- og Vandmester. Alt Bygnings-
arbejde udføres. Installatør af W. C.

Ravn O F Taarbæk Strandv. 50 Klpgb.
☐ Bell. 50
Reusch W, St. Pauls G. 42 ☐ Palæ 533y
Riedel Emil Adelg. 15 ☐ Palæ 338
Rosenberg's O EnkeGjentofteg. 2 ☐ Tg. 244
Russ F Sverrigsg. 2 ☐ Am. 692x
Rygaard, Akts., Aaboulevard 40 ☐ Cent. 5547
Sabinsky E Adelg. 109 ☐ Cent. 6925
Spec. Lamper og Køkkenudstyr.

Scherf C P Frejsg. 10 ☐ Th. 876x
Schiermer Heinr. I. Kongensg. 28 ☐ By 2062
Schmidt B Teglgårdsv. 9 Charlottl.
Schmidt CV Pederhvitfeldtsstr. 6 ☐ By 4736
Schumacher C V Reventlowsg. 18 ☐
Seemann C Reykjaviksg. 4 ☐ Am. 329y
Seibæk O Dybbølsg. 32 ☐ V 783y
Semmelroth H A H Nylandsv. 44 ☐
Sigersted William H Madvig's Allé 8 ☐
Solborg H P C Svanev. 33 ☐
Steenberg E H F Fælledv. 17 ☐
Steenberg Harald & Co. Slagelseg. 3 ☐ Cent.
2475
Steffens A & Son, Akts., Strandg. 14 ☐ Cent.
4693

Steffensen G S, Ø-Farimagsg. 91 ☐ Ø 1670x
Steffensen J I Nansensg. 68 ☐ By 998u
Steiner K W Langlandsv. 3 ☐
Steiner P Allég. 31 ☐ Gh. 303x
Steinmetz Lindegaardsv. 38 Charlottl. ☐ Ord.
704

Sternhagen J P A, I. Strandstr. 18 ☐
Strange N P, Niels Hemmingsens G. 21 ☐
Stripp M F Amagerbrog. 142 ☐ Am. 113
Svendsen Chr. F Ravnsborgg. 20 ☐
Sørensen Bernhard Tjørneg. 1A ☐ N 967
Sørensen Carl M, V-Voldg. 90 ☐ Cent. 8437
Sørensen Ole Thorsg. 4 ☐ Tg. 39u
Theisen Alb. Bakkegaardshallé 5 ☐ Cent.
2244

Theisen Wald. Pederhvitfeldtsstr. 12 ☐
☐ By 2378
Thomsen Hannibal C, H C Ørstedes V. 46 ☐
☐ N 1601
Thomsen P Ryesg. 49B ☐
Thorsen C F, Akts., Gl. Kongev. 91 ☐ Cent.
2508

Thøfner Brødrene Aaboulevard 38 ☐ Cent.
2289
Tümmler's H C F Enke Smalleg. 16 ☐ ☐
Gh. 49y
Uldrik's S Eftf., H Larsen-Larsbjørnstr. 5 ☐
☐ By 1258y
Alt Bygningsarbejde udføres.

Ussinger H Dybbølsg. 61 ☐ V 828x
Uttenthal L C Rørholmeg. 18 ☐ By 457x
Warberg Jul. Stockholmsg. 7 ☐ Ø 1533
Wardinghausen W N, Herluf Trolles G. 6 ☐
☐ By 185
Wartenberg Chr. Falkonerallé 33 ☐ Gh. 484x
Weile Otto Sønderg. 6 ☐ V 368
Aut. Gas- og Vandmester.

Villumsen S Jerichausg. 29 ☐
Zangenberg Chr. I. Regneg. 10A ☐ By 1547x
Alt Gas- og Vandarbejde udføres.
Zornig Chr. Classensv. 10 ☐ Ø 379x

B. Købstæderne.

(Optagelse herunder sker kun mod Betaling).
Aalborg:

Pers' H Efterfølger, N Nielsen Algade 26
☐ 681

Odense:

Andersen A Nørregade 55 ☐ 1554
Ernst H Pjentedamsg. 18 ☐ 1234

Artikler for Blikkenslagere og
Skiferdækkere

Andersen Rasmus Emiliev. 3 A ☐ Cent.
3817. — *Arbejdsblokke, Stole og Hamre.*

Avanti Helgolandsg. 5 ☐ Cent. 3198
Klosetspande, Wienerstiger.

Nielsen Holger J Studiestr. 14 ☐ C 5238 & 5258
Petersen Joh. Chr. & Søn Vesterg. 10 ☐
☐ Cent. 200 & 300
Maskiner, Værktøj og Materialer.

Poulsen Louis (Ludvig R Poulsens Eftf.)
Nyhavn 11 ☐ Cent. 7931
*Repræsent. f. Erdmann Kircheis, Aue i/S
verdenskendte Maskiner og Værktøjer.*

Blikplader.

Karlson A Bornholmeg. 1 (Hj. af Toldbodv.) ☐
☐ Cent. 1804 & 1904

Blikvarer.

A. Kjøbenhavn.

Dansk Metalvarefabr. Ø-Fasanv. 109 ☐ Gh 875
Glud & Marstrand's Fabrikker, Akts.,
*Prævelager Kapel. 46 ☐ Ekspedition
Struenseg. 5 ☐ Cent. 1106 & 7661*

Lund's Carl Fabrikker, Akts., Bernstorffsv. 19
Ekspkont. ☐ Cent. 603, Hovedkont. Cent. 9033

B. Købstæderne.

Aarhus:

Nielsen Jens C Rosensg. 24 ☐ 1460

Odense:

Løngreen's Wilh. Fabrikker, Akts. ☐ 57

Blomsterhandlere.

(se tillige Gartnere).

Agerholm Louise Amagerbrog. 181 ☐ Am.
344x

Andersen Alfr. Aaboulevard 27 ☐ N 1728x
Andersen Christiane Villemoesg. 29 ☐ Ø
461x

Andersen Hj. Kapelv. 15 ☐ N 329y
Andersen L Nørrebrog. 182 ☐ Tg. 480x
Andersen P Østerbrog. 82 ☐ Ø 704x

Andersen Th. Fredensg. 2 ☐ N 2239y

Andersson Lars, N-Frihavng. 6 ☐

☐ Ø 833x
Arentzen H C Vesterbrog. 96 ☐ Cent.
6889

Foreningskranse, Buketter, Dekorationer.

Bang L Rantzaug. 2 ☐ N 1173y
Bauers H P Bredg. 18 ☐ Palæ 1062

Berg H & Co.'s Eftf., A Storm, st. Kongens-
gade 56 ☐ Palæ 407y
Bjørn Chr. Frederiksbergg. 12 ☐ By 2912x

Foreningskranse, Buketter, Dekorationer.

Blancstedt A Bredg. 67 ☐ Palæ 200x
Blomsterforretningen Capri ved Jensen Dan-
nebrogsgade 36 ☐

Brødersen Sophie Falkonerallé 19 ☐ Gh.
210y

Bruun Andrea Rolighedsv. 19 ☐ N 1733x
Bøje Sigetty Borgerg. 132 ☐ Palæ 692x
Carstens E Strandv. 35 ☐ St. 386x

Christensen A, N-Frihavng. 28 ☐ Ø 915y
Christensen Georg I, V-Voldg. 93 ☐ By
2975y

Christensen J P Nørrebrog. 155 ☐ Tg. 471y
*Største Udvalg i Potteplanter, afskaarne
Roser, Buketter og Kranser.*

Christensen's N Eftf., Oxholt-Howe Kapelv.
5 ☐ Cent. 7601

Gravsteder anlægges og vedligeholdes.

Christoffersen A Falkonerallé 18 ☐ V 2217x
"Corona" ved L W Schortinghuis Kjøbma-
gerg. 47 ☐ Cent. 7517

*Rigt Udvalg i Palmer og moderne Jar-
dimirer. Prima hollandske Blomsterlog.*

Dünweber C, Gl. Kongev. 147 ☐ ☐ 2318y
Edelweis st. Kongensg. 44 ☐ ☐ Palæ 435y
Edens R F Smalleg. 24 ☐ Gh. 367y
Elbo Dagmar st. Kongensg. 90 ☐ ☐ Palæ
1397y

Erica Gl. Kongev. 33A ☐ ☐ V 318y
Fich Dagmar, H C Ørstedes V. 28 A ☐ ☐ V
2099

Fleinert Bertha Vodroffsv. 39 ☐

La Fleuriste ved Andersen & Mortensen Ve-
sterbrog. 82 ☐ ☐ Cent. 8428



„Flora“ ved P Kanstrup st. Kongensg. 6 ☐
☐ Cent. 619

Fog Axel Østerbrog. 27 ☐ ☐ N 464u
Frederiksen Jul. Frøbg. Allé 31 ☐ ☐ V 657y
Frederiksen MK Vesterbrog. 107B ☐ ☐ V 525y

Frederiksen N H Østerbrog. 13 ☐ ☐ Ø 1677y
Fritz C, Gl. Kongev. 174 ☐ ☐ V 2127y

Gregersen Oline Blaagaardsg. 31A ☐ ☐ N 112x
*Anbefaler sig til det ærede Publikum.
Foreningskranse med kort Varsel.*

Guldager A Kjøbmagerg. 13 ☐ ☐ By 1074x
Gullberg E Classensg. 34 ☐ ☐ Ø 348x

Gylling E Classensg. 20 ☐ ☐ Ø 1411x
Hagen Marie Møller Vesterbrog. 50 ☐ ☐
V 586

Hansen A Istedg. 65 ☐ ☐ V 1446y
Hansen A Vesterbrog. 46 ☐ ☐ V 421y

Hansen Albrecht Torveg. 12 ☐ ☐ By 2671y
Hansen Anna Rolfsv. 2 ☐

Hansen Anna Kjøbmagerg. 11 ☐ ☐ By 1718x
Hansen Chr. Vesterbrog. 106B ☐ ☐ Cent. 2827

Hansen's Chr. Enke Frederiksv. 1 ☐ ☐ Gh.
1202x

Hansen H L Dronn. Tværg. 43 ☐ ☐ Palæ
347y

Hansen Ingeborg, N-Farimagsg. 74 ☐ ☐
By 628

Hansen Johanne Vesterbrog. 55 ☐ ☐ V 637x
Hansen M Joreks Passage ☐

Hansen M Ryesg. 1 ☐ ☐ N 238
Hansen N Slagelseg. 16 ☐ ☐ Cent. 3181



N Hansen

Blomsterhandel

Slagelseg. 16 ☐

Telefon Cent. 3181

Hansen N V, H C Ørstedes V. 40 ☐
Hansen O, H C Ørstedes V. 50 ☐ ☐ N 1631x

Hansen R Falkonerallé 5 ☐ ☐ Gh. 615x
Hansen Theodor Fælledv. 6 ☐ ☐ N 675y

Hansen V (Blomsterforr. Julie) Gl. Kongev.
85 ☐ ☐ Cent. 6879

Hilmer Børge Vesterbrog. 11 A ☐ ☐ V 3651
Holckenhuis Blomsterforr. V-Voldg. 90 ☐
☐ Cent. 8437

Hoeg Th. Nørrebrog. 33 ☐ ☐ N 743x
Hoegh E A S Istedg. 14 ☐

Høg-Petersen E Sølvsg. 88 ☐ ☐ By 302x
Høytrup Anna Gøthersg. 3 ☐ ☐ By 1047x

Ibsen D & O Torveg. 8 ☐ ☐ By 1535y
Ideal Frøbg. Allé 32 ☐ ☐ V 1472x

Jensen Dagmar Villemoesg. 2 ☐ ☐ Ø 526x
Hj. af Østerbrogade.

Blomsterforretningen „Latania“.
Jensen Jens Vesterbrog. 164 ☐
Jensen's J R Enke Smalleg. 42 A ☐ ☐ Gh.
660x

Kranser og Buketter.

Jensen Marie Frederiksbergg. 3 ☐ ☐ Cent. 2496
Jensen Marie Vesterbrog. 38 ☐ ☐ V 504y
Jensen N Griffenfeldtsg. 24 ☐ ☐ N 178x

Jensen N. O. Farimagsg. 30 ☐ ☐ Ø 1760x
 Johansen E O Blegdamy. 42 ☐
 Johansen Karen Frederiksbergg. 29 ☐
 ☐ Cent. 1947
 Johansen Th. Frederiksborgg. 44 ☐ ☐ By
 949y
 Jørgensen M Strandvej 177 Hell. ☐ Hell. 79y
 Kbhvns. Blomsterforsyning Frederiksbergg.
 14 ☐ ☐ By 1397y
*Eneste første Klasse Blomsterforretning,
 der virkelig sælger billigt.*

Klomp's Eftf., A Schou, st. Strandstr. 15 ☐
 ☐ Cent. 3726
Kongelig Hof-Blomsterhandler.

Knudsen Chr. Nørrebrog. 55 ☐ ☐ N 46y
 Krogh Børge, N-Farimagsg. 72 ☐ ☐ By 687y
 Krøyer Alma Klauaman Amagerbrog. 215 ☐
 ☐ Am. 537y

Køhn Hilda Elmeg. 5 ☐
 Lagoni F Kapelv. 9 ☐ ☐ N 552x
 Lange Alfred Gothersg. 58 ☐ ☐ Palæ 405y
 Langhoff Axel F Bredg. 58 ☐ ☐ Palæ 835
 Larsen A Nørrebrog. 63 ☐ ☐ N 7y
 Larsen Anna Nørrebrog. 122 ☐ ☐ N 692y
 Larsen Marie Istedg. 68 ☐ ☐ V 472y
 Larsen Th. st. Kongensg. 116 ☐ ☐ Palæ 991y
 Liebing N J Skoubog. 1 ☐ ☐ By 1055
 Lind L Nørrebrog. 14 ☐ ☐ N 663y
 Lyngby Blomsterforr. Jærnbanev. 1 Lyngby
 ☐ Lyngby 290
 Løhde Vilh. Vesterbrog. 2 ☐ ☐
 Löwe Einar Østerg. 29 ☐ ☐ Cent. 8858

Einar Löwe

29 Østergade 29

☐ Cent. 8858

*Etablissement
 for moderne
 Blomsterbinderi*



Maale V Østerbrog. 36 ☐ ☐ Ø 799y
 Madsen Them Kjør. N-Frihavsg. 41 ☐ ☐
 Ø 146x
 Martin Louise, V-Voldg. 10 ☐ ☐ Byen 1757u
 Mauritzen Laura Tullingsg. 21 ☐ ☐ V 509 y
 Mortensen S C Østerbrog. 40 ☐ ☐ Ø 608 x
 Møller A d'Andrade Frederiksborgv. ☐ ☐ Tg.
 605 y
 Møller CC Hellerupv. 51 Hell. ☐ Hell. 562
*Dekoration af Fæstlokaler etc.
 Kranse og Buketter*

Møller Emil G1. Kongev. 113 ☐ ☐ V 2091
 Møllmann-Isben J A Kjøbmagerg. 60 ☐ ☐
 Cent. 7034
 Neuhaus Clara Østerbrog. 136 ☐ ☐ Ø 473x
 Nielsen Anna Gothersg. 129 ☐ ☐ By 586y
 Nielsen Chr. Strandv. 98 Hell. ☐ Hell. 237 y
 Nielsen Chr. G Østerbrog. 1 B ☐ ☐ Ø 1650
 Nielsen H Griffenfeldtsg. 5 ☐ ☐ N 712x
 Nielsen J, V-Kirkegaards Allé ☐ ☐ V 992 x
 Nielsen J P Vesterbrog. 148 ☐ ☐ V 685y
 Nielsen J S Frederiksborgg. 21 ☐ ☐ By 3248
 Nielsen M Frederiksborgg. 19 ☐ ☐ By 2013
 Nielsen M. H C Ørstedsv. 70 ☐ ☐ N 1746x
 Nielsen M. S-Fasanv. 20 ☐
 Nielsen Otto G1. Kongev. 135 B ☐ ☐ V 2326x
 Nordfeld L P Larsen Strandv. 112 Hell.
 ☐ Hell. 677x

Olsen Jørgen G1. Kongev. 104 ☐ ☐ V 2014
Anlæg og Vedligeholdelse af Haver.
 Olsen O Blaagaardsg. 51 ☐ ☐ Cent. 4388
 Olsen Peter, Ø-Farimagsg. 42 ☐ ☐ Ø 1750x
 Palmehuset v. S V Larsen Frederikssundsv.
 5 ☐ ☐ Tg. 246 x
 Pariserblomsterhallen ved M W Nathansen,
 N-Voldg. 78 ☐ ☐ Cent. 215 & By 1053 y
 Pedersen Anna Allég. 28 ☐ ☐ V 2141x
 Pedersen Karen Vesterbrog. 79 ☐ ☐ V 436y
 Pedersen M Sønderkov G1. Kongev. 125 ☐
 ☐ V 2421 u

Pedersen M K Lykshes. Allé 7A ☐
 Persson H Holbergsg. 17 ☐ ☐ By 417y
B Weidemann's Eftf.
 Petersen Anna Aahoulevard 9 B ☐ ☐ N 1543y

Petersen Carl Bredg. 12 ☐ ☐ Cent. 1954



Petersen Carl Bredgade 12 ☐ ☐ Cent. 1954

Petersen Chr. Gyldenløvesg. 12 ☐ ☐ Cent. 1497
 Petersen Christine Blaagaardsg. 29 ☐ ☐ N
 1861

Petersen Johanne Kapelv. 1 ☐ ☐ N 517x
 Petersen Karen Falkonerallé 40 ☐ ☐ N 1090y
 Petersen Marie Gothersg. 15 ☐ ☐ By 859 y
 Petersen R Ravnsborgg. 2 ☐ ☐ N 729 y
 Petersen Søstrene Tordenskjoldsg. 11 ☐
 ☐ By 202 x

Preisler C Østerbrog. 30 ☐ ☐ Ø 437 y
 Rasmussen H Østerbrog. 11 ☐ ☐ Cent. 2208
Plantedekorationer og Haveanlæg etc.

Rasmussen Helga Fælledv. 9 ☐ ☐ N 653y
 Rasmussen M Gothersg. 81 ☐
 Rasmussen P Ravnsborgg. 19 ☐ ☐ N 243x
 Rasmussen Richard Nørrebrog. 48 ☐ ☐ N 160y
 Ravn M Vesterbrog. 179 ☐
 la Rose. Akts., Bredg. 28 ☐ ☐ Cent. 9669
Odd Fellow Palæets Blomsterhall.

Roder Julie Kjøbmagerg. 24 ☐ ☐ By 4395
 Schmidt Elna Classensg. 50 ☐ ☐ Ø 1235x
 Schmidt S Østerbrog. 112 ☐ ☐ Ø 1127y
 Schou A, Klomp's Eftf. st. Strandstr. 15 ☐
 ☐ Cent. 3726
Kongelig Hof-Blomsterhandler.

Schuld Dina & Co. Østerg. 1 ☐ ☐ Cent. 1019
Kejserlig Kgl. Hof-Blomsterhandel.

Schönberg C W Amagerbrog. 121 ☐ ☐ Am.
 492y
 Selvig Sophie Falkonerallé 57 ☐ ☐ Gh. 471 x
 Serritslev Harald Langg. 44 Valby ☐ Vh. 22
 Simonsen N P Sindshvilev. 2 ☐
 Spreckelsen's A Eftf. v. Chr. Nielsen Nygade
 3 ☐ ☐ Cent. 2980

Stephansen E Gothersg. 33 ☐
 Stoltz J D, Ø-Farimagsg. 69 ☐
 Svendsen J M Dronningensg. 48 ☐ ☐ By
 391 y

Sørensen Anna Smalleg. 40 ☐ ☐ Gh. 516y
 Sørensen M P Griffenfeldtsg. 35A ☐ ☐ N 115
 Sørensen R F Kjøbmagerg. 43 ☐ ☐ By 3541
 Sørensen Søstrene Nørreg. 2 ☐ ☐ By 1111
 Thomsen C Nørrebrog. 13 ☐
 Thomsen H Skoubog. 4 ☐ ☐ By 2027y
 Wahlfried Cecilie Smalleg. 24 ☐ ☐ Gh. 367 y
 Wennicke. JM st. Strandstr. 3 ☐ ☐ Palæ 1055y
 Westerby M J A Aøgirsg. 3 ☐
 Vesterhøj Andrea Jagtv. 25 ☐
 Wiberg A Amagerbrog. 114 ☐ ☐ Am. 248 y
 Wiberg K Amagerbrog. 180 ☐ ☐ Am. 87y
Spec.: Havefrø, holl. Løg og Kranse.

Wilhelm G Godthaabsv. 20 A ☐ ☐ Gh. 883x
Spec.: Palme- og Føremålskranse.

Wolff B G Østerg. 57 ☐ ☐ Cent. 157
Kgl. Hof-Blomsterhandler.

Wolff Brodr. Bredg. 4 ☐ ☐ Cent. 203
Kgl. Hof-Blomsterhandel.

Øder A Slagelseg. 6 ☐ ☐ Ø 653 y
 Øhrstrøm A E Østerbrog. 96 ☐ ☐ Ø 1236 y
Kranse, Buketter. Egen Blomsterimport.

Artikler for Blomsterhandlere.

A. Kjøbenhavn.

Deutsche-Nordiske Exportgesellschaft, Int.
 Pilestr. 26 ☐ ☐ Cent. 291 & 9101
 Gnatt R Vesterg. 26 ☐ ☐ Cent. 3009 & By
 3666

Kbhvns Blomsterjordforsyning Fælledv. 17 ☐
 ☐ N 191

Larsen NW & Co. Romersg. 7 ☐ ☐ Cent. 5637 & 5638
Friske Blomster, Kransegrønt en gros.
 Lotus, Akts., N-Farimagsg. 33 ☐ ☐ Cent. 4414
*Franske Blomster, ital. Blade, Bøg,
 Cycas m. m. Kransebaandstrykkeri.*

Nathansen M W, N-Voldg. 78 ☐ ☐ Cent. 215
 Nielsen V T Blegdamsv. 10 ☐ ☐ N 677y
Pyntekurve, Stativer, Plantekasser.

Nordisk Blomster Import, Akts., Ahlefeldtsg.
 31 ☐ ☐ Cent. 6068

Stenius M G Westend 3 ☐ ☐ Cent. 7415
Haandmalede Kransebaand.

B. Købstæderne.

Odense:

Andersen Vilh. Allég. 28 ☐ ☐ 727

Vejle:

Lassen & Wedel ☐ 90
*Svampe- og Insekt-dræbende Midler for
 Gartnere og Private. „APA-Svovlvadsk“
 mod Meldug. „Cucaso“ (Bordeauxpulver)
 mod Swamp. — Nikotinpræparater. —*

Blomster, kunstige.

Deutsche-Nordische Exportgesellschaft, Int.
 Pilestr. 26 ☐ ☐ Cent. 291 & 9101

Doberek Aug. & Rubin Kompagnistr. 10 ☐ ☐ Cent.
 6157. *Lager af alle Artikl. f. Modehandlere*

Funder Carl Amagerstov 29 ☐ ☐ By 2097
*Forretningen grundlagt 1871. Stort
 Udvalgt af præparerede Palmer.*

Gaber Anna Walkendorffsg. 5 ☐
Fine kunstige Planter & Hatteblomster.

Jensen Christine A Frederiksborgg. 34 ☐
 ☐ By 617y
*E Hartmann's Eftf. Grundl. 1864. Fa-
 abrik for Dekorationsblomster, Hatteblom-
 ster og Balpynt. Leverandør t. Teatrene*

Kofoed J & Co. Pilestr. 8 ☐ ☐ By 1067 y
 Krohn H Kulturvet 15 ☐ ☐ By 282x

*Spec.: Dekorationsblomster,
 Stort Udvalgt i Hatte- og Balblomster.*

Nordisk Blomster- og Bladefabrik, J H An-
 dersen, Kjøbmagerg. 43 ☐ ☐ Cent. 6481

Pahl Ludvig Pilestræde 13 ☐ ☐ Cent. 108
 Raaschou & Munk, Akts., st. Kongensg. 108
 ☐ ☐ Palæ 27y

Odense:

Andersen Vilh. Allég. 28 ☐ ☐ 727
Største Fabrik for Palmegrene.

Blyplomber.

(se Plomber og Plombetænger)

Blystøberi.

Petersen E C Arendal
 Graabrødret. 8 ☐ ☐ By 4602

Blæk.

(se tillige Kemiske Fabrikker)

Aamodt Axel EKong. Nytt. 18 ☐ ☐ Cent. 106 & 9206
*Generalagentur for S. S. Stafford, New
 York.*

Friedländer S Kjøbmagerg. 26 ☐ ☐ Cent. 1030
Spec.: Nystrøms Blæk. Det bedste af alt.

Gammelholms Papirforretning ved Chr. Smith
 (forhen William Olsen's Eftf.) Holbergs-
 gade 28 ☐ ☐ Cent. 327

*Hovedoplæg af Atromentum
 Kopiblæk.*

Hastrup's Vihe kem. Fabrik Pileallé 5 ☐
 ☐ Cent. 2731. — *Statsautoriseret.*

Jerichan E A Baggesensg. 9 ☐ ☐ N 632 x
Fabrikatet statsautoriseret fra 1889

Kunkel E. Jagtv. 83 ☐ ☐ Tg. 626x
Kyster Anker Sværteg. 3 ☐ ☐ Cent. 7172

Privattelefon V 407x.



ANKER KYSTER
BOGBINDER

VERTEGADE 3 KJØBENHAVN K.

Indbinding af enhver Art udføres. Biblioteks- og Lærredsbind. Kaligraferede Adresser, Mapper og Jubilæumsalbums.

Køhn Carl Nørreg. 43 ☐ ☐
Landau C Løvstr. 8 ☐ ☐ By 1170x
„Motordrift“. Høftemaskiner. Særlig indrettet paa større Partiær., hurtig Læring, solidt Arbejde. Forlang Tilbud.

Larsen's Anton Enke Kjøbmagerg. 47 ☐ ☐ By 2783 y
Larsen & Jensen Brolæggerstr. 11 ☐ ☐ By 2554y

Lassen C Chr. Løvstr. 4 ☐ ☐ By 1280 x
Spec: Montering af Prøvekollektioner af enhver Art.

Lerche C E Østerg. 16 ☐ ☐ Cent. 7559
Levison L jun. Kjøbmagerg. 50 ☐ ☐ Cent. 7500
Lindgreen E L Lundingsg. 6 ☐ ☐
Loeb Albert Krystalg. 32 ☐ ☐ By 2271y
Lyng H B, St. Gjertrud Str. 5 ☐ ☐ By 2142

Madsen Harald Teglgårdstr. 16 ☐ ☐ By 1583x
Melchior Axel O Romersg. 20 ☐ ☐ By 827x
Meyer & Riis Pilestr. 57 ☐ ☐ By 957y
Meyer Emil Holbergsg. 6 ☐ ☐ By 66x
Michael K M, N-Sogade 13 ☐ ☐ By 5021
Presseforgylning og Læderarbejde.
Jubilæumsadresser, Rammer etc.

Mortensen C A Løvstr. 8 ☐ ☐ Cent. 5229
Møller's H Bogbinderi Læderstr. 9 ☐ ☐ By 3412

Møller Sophus Mønterg. 2 ☐ ☐ By 1294 x
Møller-Jensen Chr. Nørrebrog. 49B ☐ ☐ N 103x

Naabye P Havneg. 27 ☐ ☐ By 165 y
Nielsen A C Vognmagerg. 1 ☐ ☐ By 2056
Værksted for Gummerring & Lakering paa Maskine. Plakater paa sættes Bliklister.

Nielsen C Nikolajg. 17 ☐ ☐
Nielsen Carl P Østerbrog. 56D ☐ ☐ Ø360 x
Nielsen Ernst Frederikstads. 3 ☐ ☐
Nielsen Marie Villemoeg. 11 ☐ ☐ Ø 1404 v
Nielsen P E Colbjørnsensg. 25 ☐ ☐
Nielsen S E Haderslevg. 19 ☐ ☐
Nørrebros Protokolfab. Aaboulev. 28 ☐ ☐ C3066

Off Osvald C Hestemøllestr. 6 ☐ ☐ By 1572



OSVALD OFFS
BOGBINDERI
GRUNDL. 1901

Specialitet:
Presseforgylning
Postkortalbum

Hestemøllestr. 6³
☐ ☐ By 1572.

Olsen C C Holmsg. 29 ☐ ☐ By 2265y
Indbinding i stilfulde & moderne Bind.

Olsen C Eugen Amagerbrog. 106 ☐ ☐ Am. 290y
Olsen Chr. Vimmelskaffet 38 ☐ ☐ By 1799y
Specialitet: Protokoller.

Olsen Herm. Knabrostr. 9 ☐ ☐ By 2929y
Olsen Joh. Klosterstr. 23 ☐ ☐ Cent. 2039x
Olsen P O Pilestr. 51 ☐ ☐ Cent. 3125
Psalmebogsfabrik. Æskefabrik.

Olsen Th. st. Kongensg. 59 G ☐ ☐ Palæ 34y
Paasche Ch. Livjægerg. 25 ☐ ☐
Pedersen A M Dalgas Allé 2 Valby
Pedersen C Klosterstr. 9 ☐ ☐ By 2432x
Pedersen S Chr. Falkonerallé 11 ☐ ☐
Perrot C J Kjøbmagerg. 11 ☐ ☐
Peterson Axel Ny Kongensg. 4 ☐ ☐
Forhen Colbjørnsensg. 3 ☐ ☐

Petersen's Carl Enke Gothersg. 14 ☐ ☐ Cent. 3517

Petersen C C Aabenraa 28 ☐ ☐
Petersen C J Præstogade 5A ☐ ☐

Petersen's Ewald Efff. ved A Larsen Laxeg. 18 ☐ ☐ By 1014x

Petersen Emil Løvstr. 7 ☐ ☐ By 1259 y
Petersen Immanuel Silkeg. 13 ☐ ☐ Cent. 3396
Petersen J P Torveg. 33 ☐ ☐ By 2443x
Petersen K T Baldersg. 1 ☐ ☐
Petersen L C Guldbergsg. 5 ☐ ☐
Specialitet: Privatarbejde.

Petersen Ludvig Vendersg. 20 ☐ ☐ By 5035

Petersen & Petersen st. Kongensg. 40 ☐ ☐ Cent. 452

Petersen & Petersen.

Petersen & Rasmussen Løngangstr. 37 ☐ ☐

☐ ☐ By 1752 u
Raff's Carl Efff., Marius Raff, Graabødret. 14 ☐ ☐ By 1277y

Randrup C A Pederhvitfeldtsstr. 6 ☐ ☐ By 1104

Rasch C I F Graabødret. 5 ☐ ☐ Cent. 5062
Rasch Michael st. Kannikestr. 14 ☐ ☐ Cent. 5267
Rasmussen M A, Weysesg. 9 ☐ ☐
Rasmussen H H & Søn Hyskenstr. 10 ☐ ☐ By 1040

Rasmussen N Holbergsg. 16 ☐ ☐ By 209x

Rasmussen O Sølvg. 85 A ☐ ☐ By 364v
Spec.: Værksted for privat Indbinding.
„Præm“ og Gyldenalds Værker indbindes.

Rasmussen Olaf Vodroffsv. 6 ☐ ☐ V 10 x
Rasmussen V G Vingaardstr. 23 ☐ ☐

Ritz J M. Vesselsg. 22A ☐ ☐
Rode's James Vilh. Efff., J Skram, Brolæg-
gerstr. 3 ☐ ☐ By 1096



Antik og moderne
Indbinding og Kort-
oplægning.

Rossing Christian Pilestr. 521D ☐ ☐ By 2792x

Schjerning C M W Studiestr. 10 ☐ ☐
Schjerning H A Hauserpl. 16 ☐ ☐ By 1406x
Arkivkasser, Protokol- og Privatarbejde.

Schmidt N S Gothersg. 139 ☐ ☐

Schmidt-Møller st. Kongensg. 57 ☐ ☐

Schramm Tycho Tullingsg. 2 ☐ ☐ V 13x

Schönecker I I Pederhvitfeldtsstr. 4 ☐ ☐

☐ ☐ By 2781 y
Specialitet: Forlags- og Partiærbejde.

Silfwander B Sortedamsg. 7 ☐ ☐ N 271y
Skovbye C V H Adelg. 13 ☐ ☐ Palæ 345 y
Stevns N. Jensen-, HC Ørsteds V. 71 ☐ ☐ N 1672 y

Moderne stilf. Indb. m. Haandforgylnd.

Stryving's V Efff., P Molnit's Enke, Kattesund 12 ☐ ☐ By 2342x
Spec: Protokoller.

Svendsen N C Mønterg. 16 ☐ ☐

Sørensen Emanuel Hestemøllestr. 5 ☐ ☐ By 3198

Sørensen J O Amagerbrog. 210 ☐ ☐

Sørensen Soph., Niels Hemmingsens G. 6 ☐ ☐

☐ ☐ By 2034 y

Sørensen Wald., Olfert Fischers G. 46 ☐ ☐

Teller Otto Strandv. 163 Hell. ☐ ☐ Hell. 376

Therchilsens Salmebogsf. Amagert. 10C ☐ ☐

☐ ☐ By 2005y

Thomsen Brodr. A & C Laxeg. 4 ☐ ☐ By 2698y

Thomsen C, Skipper Clements Allé 11 ☐ ☐

Torp Gustav Vesterbrog. 93 ☐ ☐ V 528y

Smuk, moderne, stilfuld Indbinding med original Haandforgylnding.

Tribler Otto Klosterstr. 23 ☐ ☐ By 2039y

Leverandør til Postvæsenet.

Uttenthal Carl Jul. Kjøbmagerg. 46 ☐ ☐ By 2313

Waldorff's C Bogbinderi & Papæskefabrik, Akts., Sofiev. 17 ☐ ☐ Cent. 6715 & 6735
Se under Æskefabrikker.

Valerius Kr. Enke Brolæggerstr. 2 ☐ ☐ By 1587

Solide Dokument- & Lager-Æsker.

Wernervald K E A, N-Farimagsg. 33 ☐ ☐ Cent. 4414

Westergaard Adolf Rosenborgg. 13 ☐ ☐

Willadsen's J L Enke Kattesund 16 ☐ ☐

Windekilde H V E Borgerg. 38 ☐ ☐

Wissing H M Laxeg. 23 ☐ ☐ By 1697

Voegtle P Estersv. 6 Hell.

Wold-Hansen S J Dybensg. 20 ☐ ☐ By 2941y

Østerbros Bogbinderi og Protokolfabrik ved

Gustav Schmidt Villemoeg. 4 ☐ ☐ Ø1011x

Østerbye's R Bogbinderi ved Chr. Sørensen

Gothersg. 14 ☐ ☐

B. Kobstæderne.

(Optagelse herunder sker kun mod Betaling.)

Aalborg:

Holst Adolph, Akts. ☐ ☐ 212 & 1412
Lager i Kbhvn. st. Kannikestr. 15 ☐ ☐ 8042

Aarhus:

Møller Marius ☐ ☐ 544
Petersen H M ☐ ☐ 815
Thau Peter & Co. ☐ ☐ 413
Forlagsarbejde, Shirtingsbind og Skolebøger. Haandgjort Klistermarmor.

Esbjerg:

Holm Jens Skoleg. 42 ☐ ☐ 274
Bogbinderi. Protokolfabrik.
Rosendahl K. ☐ ☐ 142
Linieranstalt.
Lager af Protokoller.

Horsens:

Hansen Edv. ☐ ☐ 226
Adressemapper med kunstn. Assistance.

Nyborg:

Schönemann C ☐ ☐ 55

Odense:

Fuhrmann Fred. st. Graabredrestr. 4 ☐ ☐ 1223
Første Klases Bogbinderarbejde, Kunst-
arbejde, Adressemapper, Partiærbejde.
Nielsen Carl Kongensg. 40 ☐ ☐ 303
Bogbinderi og Protokolfabrik.

Randers:

Bollerup J ☐ ☐ 281

Roskilde:

Riis Thorvald ☐ ☐ 338
Specialitet: Moderne Indbindinger.
Protokolfabrik.

Svendborg:

Stellhoff Fr.
Bogbinderi og Papirhandel. Protokoller.

Vejle:

Johansen Jens Nørrebrog. 10
Kartons til Ophængning af Postkort.

Bogbinderi - Artikler og -Maskiner.

Bie, F L Akts., Farverg. 6 ☐ ☐ Cent. 8062
Tyske og amerikanske Special-Maskiner for Bogbinderier, Æskefabrikker, Linieranstalter, Posefabrikker etc.

Hammel A W Klerkeg. 15 ☐ ☐ Palæ 517y
Beskrivingsmaskiner i forsk. Størrelser.

Hastrup Vilh. Kompagnistr. 27 ☐ Cent. 4796
 Henningsen & Wolf-Jürgensen Læderstr. 28
 ☐ Cent. 7395
 Jensen Carl Kjøbmagerg. 48 ☐ Cent. 4979
 Kalkar Henrik Pilestr. 52 Opg. C ☐ Cent. 8393
 Levison Ljun. Kjøbmagerg. 50 ☐ Cent. 7500
 Madsen Th. & Co. Vesterbrog. 24 ☐ Cent. 2008
 Marstrand's Th. Eftf. Hyskenstr. 6 ☐ Cent. 793
*Knive til Beskæremaskiner og Papsakse.
 Udstansningsjærn til Konvolutter og Eti-
 ketter. Slibning udføres.*
 Meyer & Schou Vingaardsstr. 15 ☐ Cent. 3415
 og Frilager 122, Toldboden ☐ Palæ 51y
*Komplet Fagforretning for alle til Bog-
 binderi hørende Artikler.*
 Voigt D & Co. Holbergsg. 4 ☐ Cent. 776 & 2876

Bogforlag.

Andersen Orla Valdemarsg. 34 ☐ V 1623x
 Aschehoug H & Co., Kbhvns Kontor Gothersg.
 28 ☐ Palæ 275y
 Brandt's Alexander Forlag (Læderstr. 26) er
 fra 1/1910 overgaaet til J. L. Lybecker Niels
 Henningsens G. 4 ☐ Cent. 4603
 fh. A. Christiansen's Forlag, Hermann Pe-
 tersen Gothersg. 131 ☐ Cent. 1261
Kalligraferede Adresser.
 Dansk Bogforlag Margrethev. 5 ☐ NS60
 Diakonissestiftelsens Depot Drommingsv. 12
 ☐ Gh. 1247
 Eibe's P H Forlag st. Kongensg. 68 ☐
 Eiby Lauritz Badstuestr. 10 ☐ By 1119
 Erichsen's Chr. Forlag Kronprinsessg. 34
 ☐ Cent. 9595
 Erslev's Jacob Forlag, Akts., Kjøbmagerg.
 26 ☐ Cent. 2728
 Gad G E C Vimmelskaffet 32 ☐ Cent. 5288
 Gyldenstalske Boghdl. Nordiske Forlag Kla-
 rehoderne 3 ☐ Cent. 437 & 6670
 Hagerup's H Forlag Gothersg. 28 ☐ Cent. 8407
 Fra ca. 1. Juni Fiolstræde 10 ☐
 Jespersen's E Forlag Bredg. 40 ☐ Palæ 1030
 Klein's Forlag Fiolstr. 28 ☐ Cent. 9878
 Kraks Vejvisers Forlag Linnésg. 22 ☐ fra
 April 1910 Nygade 7 ☐ Cent. 308, 5205
 & 8347 (9-3)
 Langhoff Em. Fortunstr. 1 ☐ By 255
 Lorenzen J Nyelandsv. 2 ☐
Kontortid 9-5.
 Lybecker J L. Niels Henningsens G. 4 ☐
 Cent. 4603

MARTIN'S JOHN FORLAG Nørreg. 13
 ☐ Cent. 1864 & 1910

Nordisk Forlagsbureau, Akts., Chr. d. 9 G. 1 ☐
 Cent. 261



*Efter Omstændighederne
 vil Nordisk Forlagsbureau
 fungere helt eller delvis
 som Udgi'er for egen Re-
 gning, i andre Tilfælde
 som Mellemed for den,
 der ønsker at være sin egen
 Forlægger, men ikke øns-
 ker det egne Forlags
 Stempel paa sit Arbejde.*

Petersen's Hermann Forlag Gothersg. 131 ☐
 Cent. 1261
Bogforlag. Knstforlag.
 Pio's V Boghdl. Nørreg. 28 ☐ Cent. 5311
 Prieme O Holm. Kan. 30 ☐
 Rom N C Vesterg. 8 ☐ Cent. 1047
 Schonberg'ske Forlag, Det ved Ernst Bierberg
 & Michael H Jensen Fiolstr. 28 ☐ Cent.
 9878
 Stinck's Forlag ved M. Haagensen Linnésg.
 26 ☐
 Strandberg Jul. Frm. Vingaardstr. 18 ☐
 Cent. 8397 & 8398
 Tilleg's Boghandels Forlag Citypassagen
 Cityg. 19 ☐ Cent. 6350
 Wulff J L Kjøbmagerg. 67, 69 ☐ Cent. 9363
Specialitet: Komedier.

Boghandlere og Papirhandlere.

A. Kjøbenhavn.

De anvendte Betegnelser betyde
 (A) alene Antikvarboghdl.
 (B) " Boghandlere
 (P) " Papirhdl.

Aamodt Axel E Kong. Nytt. 18 ☐ (P) ☐ Cent. 106
 & 9206
 Kgl. Hofleverandør, Litogr. Etabl. og Bog-
 trykkeri Frm.

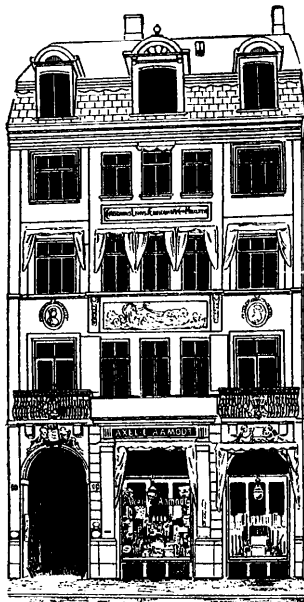

Ahrenkiel Harald Strandv. 29 ☐ St. 393x
 Akademisk Boghandel Klareboderne 3 ☐ (B)
 Cent. 3386
 Andersen A Frdbg. Allé 56 ☐ (P)
 Andersen Alfred Griffenfeldtsg. 22 ☐ N 189y
 Andersen Axel Nørrebrog. 18 A ☐ Cent. 2390
 Andersen A J Amagerbrog. 144 ☐ (P) ☐ Am.
 83x
 Andersen Charles Vodroffsv. 13 ☐ (P) ☐
 V 1111y
 Andersen Fr. Stenosg. 5 ☐ V 787 v (P)
 Andersen Helge Falkonerallé 65 ☐ Gh. 96x
 Anholm Burt, V-Boulevard 34 ☐ Cent. 1500
 Antikvarboghandelen Fremst. Peder Str. 37 ☐
Spec.: Ugeblade & Landbrugsbøger.
 Baastrup's Edv. Eftf. Østerbrog. 29 ☐ Cent.
 1617
Stempelpapirudsalg. Musikalier.
 Baggesen Ragnar (Poul Schouboe's Eftf.)
 Østerbrog. 54 ☐ Cent. 2054
 Bakke's H Chr. Boglade Klareboderne 10 ☐
 (B) ☐ By 2797x
 Bang Aug. Vesterbrog. 60 ☐ Cent. 2552
 Barfod Olaf O & Co. Vingaardstr. 6 ☐ (P)
 Cent. 7122 & 7102
 Barth & Jensen's Eftf. Amagert. 29 ☐ (P)
 Cent. 1454
Specialitet: Haandgjort Papir.
 Benzen Fritz Frederiksbergg. 21 ☐ Cent.
 5466
 Bergmann's Emil Eftf. Ny Østerg. 7 ☐ (P)
 Cent. 6256
 Bethesda's Boghdl. Rømersg. 17 ☐ Cent.
 1196 & 5396
*Almindelig Bog-, Papir- og Kunsthandel.
 Specialitet: Religios Literatur og Kunst.*
 Cent. 1196 & 5396.
 Bielefeldt C H Kjøbmagerg. 24 ☐ Cent. 1020
 Bluhme P E Frederiksbergg. 12 ☐ Cent. 216
 Bloes Th. Eftf., J Wiberg, Torveg. 19 ☐
 By 2615
 Boghandlerforeningens Kommissionsanst.
 Graabrødret. 16 ☐ Cent. 3618 & 3718
 Bolwig Andreas Gl. Kongev. 179 ☐ (B) ☐ Cent.
 4838
 Bombak C, N-Frihavnsg. 27 ☐
 v. Bracht H N Gl. Kongev. 88 ☐ Cent. 517
 Branth Ellen Frdbg. Allé 29 ☐ (P) ☐ Cent. 2536

BUSCK & WISBECH, Arnold Busck
 Kjøbmagerg. 49 ☐ Cent. 2453
 Carstensen M, Niels Ebbesens V. 23 ☐ (P)
 Cent. 9777
 Caspersen Poul Raadhustpl. 35 ☐ By 3802
 Christensen A, Ø-Farimagsg. 16 A ☐ (P)
 Christensen Bjarner V Blaagaardsg. 15 ☐ (P) ☐
 N 247 x
 Christensen H Gl. Kongev. 105 ☐ Cent. 2664

CLAUSEN & STUCKENBERG Ama-
 gert. 9 ☐ (P) ☐ Cent. 1478
 Crone V & Møller Rosengaarden 12 ☐ (P) ☐
 Cent. 1488 & 6689
 Curdt's Otto Eftf. Kjøbmagerg. 23 ☐ (P) ☐ Cent.
 417 & By 4717
Hovedforh. af Mosaikpapir mrk. U. P. L.
 Dahl Einar S Frederiksbergg. 27 ☐ Cent.
 7440
*Kontorartikler, Laksuspapir, Spillekort,
 Broncerammer, Lædervarer etc.*

Dauidsen Th. Skinderg. 24 ☐ Cent. 6460
 Duellund Johan Ny Østerg. 7 ☐ (P) ☐ Cent. 6256
 Echarth A M Østerbrog. 45 ☐ Ø 404v
 Ellegaard E. Jacobsen Holbergsg. 5 ☐ Cent.
 3332
 Engelsen & Schrøder Frederiksbergg. 15 ☐
 Cent. 3305, 3306, 3307 & 3357

ERSLEV & HASSELBALCH Kjøbma-
 gerg. 26 ☐ Cent. 2728
International Boghandel.

Ferlov Holger Nygade 4 ☐ Cent. 2184
 Ferslew C & Co. st. Kongensg. 24 ☐ (P) ☐
 Cent. 470 & 1820
 Fiobig's Carl Boghdl. Nørrebrog. 38 ☐ N
 838y
 Flindt Erh. Krystalg. 4 ☐ By 1774y
 Floor's M Boghdl. Skinderg. 5 ☐ (A) ☐ By
 1676y

Flor Chr. Silkeg. 4 ☐ (B) ☐ Cent. 4619
 Formann Charles J Gothersg. 36 ☐ Palæ 325
 Frdbg. Lejebibliotek Bog- & Papirhdl. ved
 Povl Hansen Gl. Kongev. 107 ☐ (P)
 Cent. 2892
 Frederiksen Carl, Gl. Kongev. 70 ☐ (A)
 Cent. 8839
 Frederiksen H Sølv. 90 ☐ By 413v
 Frederiksen Jens A Østerbrog. 104 ☐ Ø 666
 Frederikssundvejens Bog-, Musik- og Papir-
 hdl. ved Asger Koefoed Frederikssundsv. 15
 ☐ Tg. 350

Frimodt J Kulturvet 1, 3 ☐ Cent. 5305
 From F N Amagerbrog. 198 (P) ☐ Am. 102
 Gad G E C Vimmelskaffet 32 ☐ (B) ☐ Cent. 558
 Forlaget Cent. 5288
*Stort Lager af udenlandsk Literatur,
 Generalstabens og andre Kort.*

Gad's Lorents Bog- og Papirhdl. Langg. 44
 Valby ☐ Vb. 118y
 Gammelholms Papirforr. ved Chr. Smith Hol-
 bergsg. 28 ☐ (P) ☐ Cent. 327
 Gede Chr. Nørrebrog. 51 ☐ N 12x
 Geert M R Amagerbrog. 119 ☐ (P)
 Giese A Østerg. 15 ☐ Cent. 3906
 Gjellerup Jul. Solvg. 87 ☐ Cent. 3505, By
 463x & By 329x
Spec.: teknisk og polyteknisk Literatur.

Grandgaard-Christensen Hj. Østerbrog. 148
 ☐ Ø 1232x
 Gravesen G C, N-Frihavnsg. 1 ☐ Cent. 9098
 Grove Edwin Bredg. 28 ☐ Cent. 5374
 Grubb J Nørreg. 47 ☐ (A) ☐ By 1602y
 Grøn Otto Østerbrog. 42 ☐ Cent. 6455
 Haagensen & Co. Kjøbmagerg. 52 ☐ (P)
 Cent. 552
 Hagerup's H Boghdl. Gothersg. 30 ☐ Cent.
 675
 Hansen A Gl. Kongev. 142 ☐ (P)
 Hansen Fr. Blaagaardsg. 24 ☐ (P) ☐ N 730x
 Hansen F W C Drom. Tværg. 46 ☐ (P)
 Hansen Magnus, N-Voldg. 11 ☐ (A)
Skolebogsforretning.
 Hansen's Magnus Eftf., M Clausen,
 N-Voldg. 21 ☐ (A) ☐ Cent. 7536
 Filial Gl. Kongev. 134 ☐ Cent. 8851
Bogantikvariat.
 Hansen Otto Lindegaardsv. 17 Charlottl.

HANSEN PETER
Nørreg. 13 (B) Cent. 9612 (8-6)
Udenlandsk Boghandel og Antikvariat.

Hansen Povl Gl. Kongev. 107 (V) Cent. 2892
Hansen W Gl. Kongev. 98 (V)
Hedemark & Dalberg Vesterbrog. 20 (B) Cent. 5080
Henriksen's S Eftf. Griffenfeldts. 33 (N) (P) N 1422
Henriques & Bonfils' Eftf. Vimmelskafte 40 (B) Cent. 1407
Visitkort. Luksuspapir. Spillekort.

Herskind Fønss, Knud Knudsens Eftf., Nørrebro. 158 (B) Tg. 39y
Hertz Poul Nørreg. 35 (B) Cent. 3504
Holm Victor Lipkesg. 26 (P) Cent. 7367
Holte Boghandel ved Kai Rossin Stationsv. Holte (B) Holte 160
Hvilsum's F C Søner Gothersg. 46 (C) 4702
Hvilsum R L Østerbrog. 47 (B) (P) 1971y
Hüffeldt Th. Jærnbanev. 4 Gjentofte (G) Gjent. 35
Høst Andr. Fred. & Son Bredg. 35 (B) Cent. 5051
Isin Fr. Frederiksborgg. 44 (B) By 599
Iversen Carl, Ø-Farimagsg. 87 (P) (P) 01090
Iversen Chr. Strandv. 39 (B) St. 284y
Jensen C Nørreg. 38 (A) (A) By 1786y
Jensen E R Classensg. 6 (P)
Jensen Martin Nørrebro. 215 (B) Tg. 639y
Jensen Otto Vesterbrog. 64 (V) Cent. 2960
Jeppesen's J Eftf. Skinderg. 15 (A)
Jessen E Smalleg. 28 (B) Gh. 812u
Johansen's Th. Antikvariat ved Th. Johansen & Chr. Jørgensen & Co. Fiolstr. 12, 14 (B) Cent. 2298
Juhl Th. Vesterbrog. 198 (V) V 3055
Kamla F st. Kongensg. 1 (B) Cent. 4563
Knudsen A C Blagaardsg. 27 (N) (P)
Koeh Aage Nikolajg. 7 (B) (P) Cent. 4844
Kollmorgen C Værnedamsv. 20 (V) V 469y
Kortbazzaren ved Ingeborg Møller Vesterbrog. 8 (N) (P)
Kousgaard NB Studiestr. 14 (A)
Tillige Kontor, Lager og Udsalg i Vejle.

Krebs Vilh. Falkonerallé 23 (B) (P)
Krøyer Andr. Nørrebro. 18 (B) Cent. 6538
Langsted's Boghdl. Frederiksborgg. 42 (B) Cent. 3755
Udsalg af Stempelpapir.

Larsen Carl Kjøbmagerg. 40 (B) Cent. 3753
Lehmann & Stage Løvstr. 8 (B) (B) Cent. 5130

LEVISON L JUN. Kjøbmagerg. 50 (P) Cent. 7500 med Omstilling til samtlige Afdelinger og Kontorer.
Lind's Th. Eftf. (Hans Frandsen) Nørreg. 2 (B) Cent. 2469 & 7156
Lund Cathrine Amagerbrog. 113 (B) Am. 483y
Lund Jacob Pilestr. 6 (B) Cent. 2019
Lægevidenskabelig Literatur.
Udsalg af Stempelpapir.

Lund L J Istedg. 17 (B) (P)
Lyders H P Falkonerallé 45 (B) (P) Cent. 1101

Lynge Herman H J & Søn Walkendorffsg. 8 (A) Cent. 5335
Grundlagt 1853.
Nordens ældste og største Antikvarboghandel. Lager ca. 1/2 Mill. Bind.

Madsen's M P Boghdl. Nørreg. 4 (B) (B) By 1504 x
Stort Lager af nye og antikv. Bøger.

Madsen's Th. Enke Vesterbrog. 98 (A) (V)
Madsen-Lind J P Klosterstr. 24 (A) (A) Cent. 7157
Malthe Joh., N-Farimagsg. 33 (B) (B)
Mansa H F Læderstr. 15 (A) (A)
Marcker's Johs. Bog- & Papirhdl. ved Martin Petersen Jakob Danneferds V. 2 (V) Cent. 8353
Melchiorson A P Amagerbrog. 128 (B) Am. 15
Meyer's Bernhard Bog- og Papirhdl. Smalleg. 16 (B) Gh. 49x
Meyer Emil Holbergsg. 6 (B) (P) By 66x
Michaelsen's Siegfried Eftf. Se under Erslev & Hasselbalch.

Michelsen P, N-Voldg. 62 (B) Cent. 4471
Specialitet: Skrive- & Tegnematerialier. Universitets-Skræbøger. Skolebøger.

Mikkelsen Marius Vesterbrog. 141 (V) V 66y
Mindermann S st. Kongensg. Dragor (B) Dragor 45
Moe Olaf E st. Kongensg. 85 (B) Cent. 4447
Mohr S J V Skinderg. 8 (A)
Müller Otto Frederiksborgg. 4 (P) (P) By 2161y
Møller & Landschultz Studiestr. 19 (B) (P) Cent. 8202 & 8203
Møller Marius Vesterbrog. 52 (V) Cent. 3955
Nielsen A B Grundtvigsg. 7 (V)
Nielsen Carl Værnedamsv. 6 (V) (P)
Nielsen Martin Falkonerallé 51 (B) Gh. 411
Nielsen N C E Gjentofte. 19 Gjentofte (B) Gjent. 147
Nielsen N K St. Peder Str. 37 (A)
Nielsen Viggo Istedg. 64 (V) Cent. 9327
Nordiske Forfatteres Forlag ved Emil Rasmussen Nørreg. 13 (B) Cent. 9612
Nyborg-Lassen Chr. Gothersg. 5 (B) (P) Cent. 3372
Nyborg A W Vesterbrog. 2 (D) (B) By 1106x
Nyholm & Frederiksen Ved Stranden 2 (B) (P) Cent. 633
Obermann Viggo Gl. Kongev. 75 (V) (P) V 1044y
Olsen Aug. Strandv. 189 Hell. (B) Hell. 499x
Olsen B Strandv. 2 (B) St. 262y
Olsen C Eugen Amagerbrog. 106 (B) Am. 290y
Paarup M E Vesterbrog. 127 (V) (P) V 894x
Peterson C G Lyngby Hovedg. 46 Lyngby Lyngby 216
Peterson Charles Vesterbrog. 115 (V) Cent. 9545
Nye og brugte Skolebøger.

Petersen J Chr. st. Kirkestr. 1 (B) (P) Cent. 243, 8876 & 7656
„Hvælvingen“ ved Nikolaj Taarn



Petersen J P Torveg. 33 (B) (P) By 2443x
Petersen Jørgen Gothersg. 115 (B) By 957x
Petersen Louis Ravnsborgg. 23 (N) (P)
Petersen S H Fælledv. 21 (N) (P)
Petersen S V Klareboderne 14 (B) (B) By 2471x
fh. Petersen's Thorvald Eftf., Viggo Becker Vesterbrog. 61 (V) Cent. 2758
Pontoppidan E J Falkonerallé 2 (B) Cent. 2017
Prior Wilhelm Kjøbmagerg. 52 (B) (B) Cent. 1579
Rasch Michael st. Kannikestr. 14 (B) Cent. 5267
Rasmussen Christian st. Kongensg. 35 (B) Cent. 1082
Rasmussen J Istedg. 66 (V) (P) V 234
Reitzel C A et Frm. Løvstr. 7 (B) (B) Cent. 2400
Ring Carl Vesterbrog. 18 (B) (P) Cent. 1752
Rolsted Carl Vesterbrog. 75 (V) (B) V 495y
Rom N C Jærnbanev. 3 (B) (P) Cent. 4153
Ronge E Falkonerallé 63 (B) (B) Gh. 269y
Romer Christian F Skinderg. 29 (B) Cent. 3328
Rønnow Caroline Lindegaardsv. 53 Charlottl (B) Ordr. 127

Salmonsens Brodr. Tordenskjoldsg. 3 (B) (B) Cent. 5154
Salthofte Niels Peter, N-Farimagsg. 62 (B) (B) By 538y
Saxtorph-Beck A Nørrebro. 26 (B) Cent. 5125. Fra April Nørrebro. 15 (B)
Schlätzer Carl Dronn. Tværg. 16 (B) (P) Pale 32
Schmidt Chr. Strandv. 149 Hell. (B) Hell. 56
Schneider's C L E Son Nørreg. 40 (B) (P) Cent. 8210
Schou's Bog- & Papirhdl. Torveg. 7 (B) Cent. 4707
Schou's H Boghandel ved Knud Henriksen Lyngby Hovedg. 26 Lyngby (B) Lyngby 57
Schou K Jagtv. 5 (B) Gh. 894x
Schouboe's Poul Eftf., Ragnar Baggesen Østerbrog. 54 (B) Cent. 2054
Schüth Ludvig Skinderg. 27 (B) Cent. 9686
Tegninger for Haandv. og Bygningsv.

Schäfer Ferd. Bredg. 45 (B) (P)
Schönecker A V Nørrebro. 182 (B) (P) Tg. 480y
Sheye Anna Vendesg. 14 (B)
Siloam's Boghdl. Grundtvigsg. 37 (V) Cent. 2544
Skånstrøm H Østerbrog. 112 (B) (B) 2040

Skadhauge Jeppe Poulsen
Fiolstr. 19 (B) Cent. 9853 (A)

Jeppe Poulsen's
Antikvariat, Stue & 1ste Sal
19 Fiolstræde 19
(tidligere Fiolstræde 31)
1/2 Million Bind.
Telefon Cent. 9853

Skadhauge L Poulsen, N-Voldg. 102 (B) (A) (B) By 2457y
Skandinavisk Antikvariat Bredg. 35 (B) (A) Cent. 5051
Skandinavisk Boghdl. Stormg. 20 (B) (B) Cent. 9091
Steinbach Chr. Vesterbrog. 10 (B) Cent. 2916
Store nordiske Antikvar-Boghdl. ved Mouri Romersg. 27 (B) (A)
Strandberg Jul. Vingaardstr. 18 (B) (P) Cent. 4697 & 8398
Sveistrup Emil, H C Ørstedes V. 72 (V) (B) Cent. 2830
Sveistrup G M, H C Ørstedes V. 41 (A) (V) (P) N 841y
Søborg's Vilh. Eftf's Etabl. (Fred. Solem) Stormg. 8 (B) (P) Cent. 3224
Sølling H A, H C Ørstedes V. 42 (V) (B) Cent. 2340
Sørensen Albert Gl. Kongev. 125 (V) (B) Cent. 2547
Sørensen Holger Villemoesg. 28 (B) (B) Ø2327y
Sørensen Knud Fredh. Kan. 1 (B) (B) Cent. 7610
Sørensen Wilhelmine Godthaabsv. 30 (B) (P) Gh. 567
Sørensen William Fiolstr. 33 (B) (B) Cent. 9148
Brugte Skolebøger og Skønlitteratur.

Thaning V & Appel Kjøbmagerg. 16 (B) Cent. 771
Thomsen Hartvig Gyldenløvesg. 12 (B) (P) By 5168
Thomsen M Vesterbrog. 11 (A) (B) (P)
Tillge's Boghdl. Kjøbmagerg. 38 (B) (B) Cent. 6580
Tilling V Strandv. 112 Hell. (P) (B) Hell. 473
Torp Th. E Amagerbrog. 151 (B) (P) Am. 137
Tryde Vilhelm Østerg. 3 (B) (B) Cent. 1519
Ulsted Johan, Akts., Kompagnistr. 10 (B) (P) Cent. 4433 & By 489x

Ursin's Georg Chr. Eftf. Kjøbmagerg. 8 (B) (B) Stuen Cent. 4172, 1ste Sal Cent. 3176
Stort Lager af udenlandsk Literatur.
Abonnement paa alle udenlandske Tidsskrifter.

Walbom's Hannibal Eftf. Tordenskjoldsg. 8 (B) Cent. 3782
Valby Papirhdl. ved N P Andersen Langg. 24 Valby (B) Vb. 347 x

Haglund C Aug. Gunlogsg. 17 ☐ Islands
Brygge 8 Am. 652 u
Hansen Aage Nørreg. 41 ☐ ☐ By 1647x
Hansen Ferd. Vodroffsv. 6 ☐ ☐ Cent. 4764
Stenstrykkeri, Etiketfabrik.
Hansen H Vesterbrog. 80 ☐ ☐ V 88
Hansen I Gasværksv. 9 ☐ ☐ Cent. 4085
Hansen's Joh. N Enke. Maria Kirkepl. 6 ☐ ☐
V 2561
Hansen Jul. Chr. Blaagaardsg. 29 ☐ ☐ N 451
Nørrebros Centraltrykkeri
Tidsskr., Ugebl. Udf. paa Sættemaskine.
Hansen Oskar Nørreg. 27 ☐ ☐ Cent. 1727
Harder J C Vimmelskaffet 39 ☐ ☐ By 1292x
Hass Frode Amagert. 10 ☐ ☐ Cent. 762
Hastrup's Bogtrykkeri Rolighedsv. 11 ☐ ☐
N 1271 y
Hedemark & Dalberg Vesterbrog. 20 ☐ ☐ C 5080
Hellerup Bogtrykkeri, Johan Henriksen, jun.
Strandv. 110 C Hell. ☐ Hell. 334x
Henningsen A W Gothersg. 81 ☐ ☐ Cent. 885
Trykn. af Plakater. Utlejn. af Gadetavler.
Henriksen's J Bogtrykkeri (Henriette Henriksen)
Rømersg. 22 ☐ ☐ Cent. 5289
Bogtrykarbejde udføres. Moderate Priser.
Herdahl N Pilestr. 52 ☐ ☐ Cent. 4743
Hertz's Bogtrykkeri Kong. Nytt. 8 ☐ ☐ Cent.
1387 & 5787

Hertz's Bogtrykkeri

Kongens Nytorv 8
Grundlagt 1828

Bogtrykkeriet flytter 15. Juli
til Firmaets Ejendom St. Pe-
derstræde 19. ☐ ☐ ☐ ☐ ☐

Telef.: Cent. 1387 - 5787.

Omstilling til: Ekspeditionen - Poul Hertz - Inspektør
Jørgensen - Reklameafdelingen - Hertz's Kartothek -
Protokol-fabrikken - Prægeanstalten - Bogholderiet -
Tegnestuen - Geografisk Tidsskrift - Ugeskrift for Landmænd ☐ ☐ ☐ ☐ ☐

Heyde A D jun. Pilestr. 8 ☐ ☐ By 1644x
Spec.: Blade, Brochurer, Kataloger.
Hoff Axel Vesterbrog. 41 B ☐ ☐ Cent. 2316
Hoffensenske Etabl. Det. Akts., Kronprins-
sesseg. 28 ☐ ☐ Cent. 1120
Hohlenberg's Carl Bogtrykkeri, Akts., Niels
Juels G. 11 ☐ ☐ Cent. 1836
*Spec.: Trykning af Plakater, Programmer
og Billetter. Utlejn. af Gadetavler.*
Hornum Brødr. Vesterg. 10 ☐ ☐ Cent. 540
Hvilson's F C Søner Gothersg. 46 ☐ ☐ Cent.
4702
Ihrich L, Akts., Vesterbrog. 9B ☐ ☐ Cent. 6616
Jacobsen Chr. Pilestr. 10 ☐ ☐ By 2786x
Jarmer F V, St. Peder Str. 27 ☐ ☐ By 2508
Alle merkantile Tryksager.
Jensen Alexander Knabrostr. 6 ☐ ☐ By 1264
Jensen C C Kjøbmagerg. 28 ☐ ☐ Cent. 5190
Jensen Chr. E Fiolstr. 34 ☐ ☐ By 1546 y
Jensen Fr. Falkonerallé 58 ☐ ☐ Cent. 8520
Spec.: Tidsskr., Ugeblade og Kataloger.
Jensen H A, Niels Juels G. 9 ☐ ☐ By 200y

H A JENSEN'S

BOGTRYKKERI

Niels Juels G. 9, 3. Sal Mb. ☐
Smuk & hurtig Udførelse.

☐ By 200y

☐ By 200y

Jensen Harald Admiralg. 24 ☐ ☐ Cent. 5199



Jensen Henrik Erbs Borgerg. 71 ☐ ☐ Cent. 4124
Kataloger, Ugeblade, Billigste Priser.

Jensen Johs. Absalonsg. 22 ☐ ☐ V 919x
Jensen & Ronager Dronn. Tværg. 9 ☐ ☐ Cent.
8253

*Spec.: Merkantile Tryksager, Prislister
og Kataloger.*

Johansen Ch. Villemoesg. 4 ☐ ☐ Ø 1011y
Justesen C Puggaardsg. 1 ☐ ☐ Cent. 9998
Jørgensen Em. Korsg. 50 ☐ ☐ N 1337y
Specialitet: Foreningstryksager.

Jørgensen Em. & Olsen Ny Adelg. 5 ☐ ☐ By
2130x

Jørgensen H Pilestr. 79 ☐ ☐ By 2680 x
1000 Adresskort eller Regn. 250 Ore.

Jørgensen J & Co. (M A Hannover) Nørreg.
33 ☐ ☐ Cent. 3353 (tidligere Klarebo-
derne 3)

Jørgensen Jørgen, St. Peder Str. 41 ☐ ☐ By
2286y
Smaaskrifter & Accidenser.

Jørgensen L A Frm. Rosengaarden 13 ☐ ☐ By
5102

Kanstrup A Krystalg. 7 ☐ ☐ By 2405 y
Kalendere, Tjeecer og Reklameartikler.

Kany V Esromg. 3 ☐ ☐
Spec.: Foreningstryksager og Reklamer.

Kihl's Bogtrykkeri Graabrødret. 8 ☐ ☐ Cent.
3685

Klemmert Th. Torveg. 14 ☐ ☐ By 2784
Knudsen's J Bogtrykkeri Vesterg. 23, 25 ☐ ☐
Cent. 2306

Lager af Tryksager for Ejendomme.

Knudtzon's Fr. G Bogtrykkeri ved Fr. G
Knudtzon og O Enevoldsen Ny Toldbodg.
11, 13 ☐ ☐ Cent. 83

*Spec.: Merkantil Bogtryk, Trykning af
Aktier og andre Værdipapirer, Policer,
skematiske og tabellariske Arbejder.
Protokol-fabrik, Bogbinderi.*

Kristeligt Dagblads Trykkeri Kjøbmagerg.
52 ☐ ☐ Cent. 3598 & 3599

Kristensen's Emil Bogtrykkeri Nørreg. 30 ☐ ☐
Cent. 4345

Kroneke L & Co. Zinns. 11 ☐ ☐ Ø 1815x
Krøyer N P Lyngby Hovedg. 48 Lyngby ☐
Lyngby 302

Langkjær's Bogtrykkeri Kjøbmagerg. 50 A
☐ ☐ Cent. 6920

Larsen Valdemar Graabrødret. 11 ☐ ☐ By
2160y

Lassen Johan Pilestr. 78 ☐ ☐ By 2341
Laursen Laur. Nørreg. 36 ☐ ☐ Cent. 8003

Leisner A Kjøbmagerg. 41 ☐ ☐
Levison L jun. Kjøbmagerg. 50 ☐ ☐ Cent. 7500
Lohmann Georg Krystalg. 32 ☐ ☐ By 663 u
Det grafiske Office.

Lund's Carl Bogtrykkeri Nørrebrog. 52 ☐ ☐
Cent. 7253

Luno's Bianco, se Bianco Inno's Bogtr.
Lützhøft-Petersen H Amagert. 10 ☐ ☐ Cent.
6664

Privat ☐ Ø 947 (Bogtr., Hafnia)."

Losser E C Frm. Kjøbmagerg. 26 ☐ ☐ By
3038
Løvgreen Charles Gaasog. 1 ☐ ☐ By 892x
Madsen Carl Valdemarsg. 45 ☐ ☐
Markussen J P J Vesterbrog. 93 ☐ ☐
Mayland C, Akts., Longangstr. 25 ☐ ☐ Cent.
764
Meyer's H Bogtrykkeri ved Holger Meyer
Hestemøllestr. 6 ☐ ☐ Cent. 6705
Meyer Rudolph Adelg. 19 ☐ ☐ Palte 246 x
Missionstrykkeriet ved J Fischmann Lange-
landsv. 6 ☐ ☐ Gh. 7
Mogens Th. Langelandsv. 20 B ☐ ☐
Mohr's Bogtrykkeri st. Kongensg. 31 ☐ ☐
Palte 591
Mohr & Co. I. Strandstr. 22 ☐ ☐ Cent. 7408
Privattelefoner: Nora 1478 y & Øbro 794 x
Aaben 8-5. Hurtigste Ekspedition.
Mortensen V E & Son Nørrebrog. 37 ☐ ☐ Cent.
9564
Møller's S I. Bogtrykkeri Hestemøllestr. 5
☐ ☐ Cent. 4295
Møller Viggo Kompagnistr. 16, 18 ☐ ☐ Cent. 4776
Møller-Nielsen S, Dalgas Allé 7 Valby ☐ ☐ Vb
430x
Naabye Molleg. 8 ☐ ☐
Nationaltrykkeriet, Akts., Bredg. 36 ☐ ☐
Cent. 5857
Nielsen Alfred Graabrødret. 6 ☐ ☐
Alt Reklamearbejde udføres.
Nielsen A Th. Blaagaardsg. 14 ☐ ☐
Spec.: Konfirmations- og Begravelsessange
Nielsen B, V-Voldg. 7, 9 ☐ ☐ Cent. 1260

B. NIELSEN'S
BOGTRYKKERI
Vester Voldgade 7 & 9 ☐ ☐ „Jermershus“
☐ ☐ Cent. 1260 og
St. Peder Stræde 49 ☐ ☐
*Spec.: Katalogarbejde. Bedste Kilde
for Masseoplæg og Reklamer.*

Nielsen C L Aaboulevard 29 ☐ ☐ N 1119 v
Nielsen G & Co. Pederhvitfeldtstr. 10 ☐ ☐ Cent.
5109
Nielsen's I Chr. Enke Vendersg. 9 ☐ ☐ By
625 y
Nielsen L A Raadhust. 6 ☐ ☐ By 394
Nielsen & Lydiche Industribyggn. V-Boule-
vard 18 ☐ ☐ Cent. 652
Nielsen P A Ravnsborg. 6 ☐ ☐ Cent. 4502
Merkantilt Arbejde. Sørgesange etc.
Nielsen Th. st. Regneg. 26 ☐ ☐ By 1755x
Nordisk Good-Templar Ordens Bogtrykkeri,
Akts., Grønreg. 33 ☐ ☐ Cent. 8190
Nordre Birk's Bogtrykkeri, Akts., Lyngby
Hovedg. 26 Lyngby ☐ Lyngby 301
Nørrebros Centraltrykkeri Blaagaardsg. 29 ☐ ☐
N 451. *Tidsskr., Ugebl. Udf. p. Sættemask.
Maskinsats udf. for andre Bogtrykkere.*
Nørrebros grafiske Etabl. ved Brdr. Gislason
Pedersen Nørrebrog. 49 ☐ ☐ N 103y
Olsen C. Niels Hemmingsens G. 32 ☐ ☐ By
4247
Olsen O C & Co. Linnésg. 22 ☐ ☐ Cent. 1139
& 6403
Se endv. Kundgivelser Side 1047
Papyrus, Akts., Fortunstr. 4 ☐ ☐ By 2261
Peterson Carl Baggesensg. 19 ☐ ☐ N 539 x
Peterson C C Studiestr. 32 ☐ ☐ Cent. 6142
Merkantile Tryksager.
Peterson Charles F Havniødg. 41 ☐ ☐ By 216
Peterson Oskar Fælledv. 14B ☐ ☐
Peterson's P Bogtrykkeri, Frederiksborgg. 1
☐ ☐ Cent. 1003 & 1102

P. PETERSENS BOGTRYKKERI
(EGMONT H. PETERSEN)

Frederiksborggade 1 ☐ ☐ Taarnbygnings
Telefon ☐ ☐ Etableret
1003 ☐ ☐ 1878

Bogtryk · Kobbertryk
Stenryk · Bogbinderi
Stereotypi

Philipsen & Co. Vesterbrog. 27 ☐ Cent. 1132 & 1133
 Politikens Bogtrykkeri Pilestr. 14 ☐ Cent. 8511
 Qvist J D & Co. Snareg. 10 ☐ Cent. 316
 Rasmussen Ludvig J Överg. n. V. 25 ☐
 Rasmussen & Olsen Graabrodræt. 14 ☐ Cent. 3524
 Rasmussen & Rugh Pilestr. 40 ☐ By 925y
 Recharté C Badstuestr. 16 ☐ By 3714
 Rom N C Vesterg. 8 ☐ Cent. 6003
 Rosenberg's A Bogtrykkeri Citypassagen ☐ Cent. 2395
 Salomon's Sally B Bogtrykkeri Hestemøllestr. 5 ☐ Cent. 4295
 Schouw & Co. Rantzaustr. 14 ☐ Cent. 752 & 5227
 Schultz J H, Akts., Niels. Juels G. 12 ☐ Cent. 1195 & 2297
 Schönberg, J A & Co., Chr. d. 9. G. 1 ☐ Cent. 4370
Specialitet: Margarinepapir.
 Simesen A J Vesterbrog. 27 ☐ V 2802v
 Sivertsen Joh. Ludv. Farverg. 15 „Kronborg“ ☐ Cent. 8507
Se Afdeling Kundgørelser Side 1067.
 Skou & Madsen Gl. Mont 13 ☐ Cent. 5943
 Spuhr & Siebuhr st. Regneg. 19 ☐ By 737x
 Staal Emil Raadhushpl. 71 ☐ By 1194 y
Billigste Kilde for Tryksager.
 Stenersen E E Westend 6 ☐ Cent. 9870
 Strandberg Olaf Vingaardstr. 18 ☐ Cent. 8397
 Svendsen R, Peder Skrams G. 6 ☐ By 67
 Svendsen Sigfred B Studiestr. 34 ☐ Cent. 8619
 Soborg's Vilh. Eff. s Etabl. (Fred. Sollem) Stormg. 8 ☐ Cent. 3224
 Sorup William Gl. Strand 30 ☐ Cent. 4684
 Teller Otto Strandv. 163 Hell. ☐ Hell. 376
 Thiele H H Walkendorfsgr. 7 ☐ Cent. 1965
 Thomassen T R Cityg. 21 ☐ Cent. 7673
 Thomsen's C Th. Bogtr. Nyhavn 11 ☐ Cent. 3358
 Thorøe-Olsen N Chr. Hospitalsv. 4 ☐ Gh. 125 x
 Trier's Bogtrykkeri (G L Lind & Numa Frænkel) Bredg. 32 ☐ Cent. 685
 Truelsen Martius Stormg. 16 ☐ Cent. 1134



Guldm. Stockholm 1897
 Guldm. Paris 1900
 Guldm. St. Louis 1904
 Højeste Udm. i Aarhus

Ulrich & Schultz's Bogtrykkeri, Akts., Farverg. 15 ☐ Cent. 2230
 Valentin & Lund, Niels. Juels G. 9 ☐ Cent. 1236
 Weiss Fr. Kjobmagerg. 60 ☐ By 3224
 Winther C Kjobmagerg. 62. 64 ☐ Cent. 1736
 Writh's O Eff. Gustav A Jensen Badstuestr. 7 ☐ Cent. 8627

B. Købstæderne.

Aalborg:

Aalborg Amtstidende ☐ 901 & 902
 Aalborg Stiftsbogtrykkeri ☐ 98
 Ekspresstrykkeriet ☐ 626
 Hansen P Maren Turis G. 5 ☐ 322
 Hestbech F ☐ 839
 Holst Adolph, Akts. ☐ 212 & 1412
Lager i Köhvn. st. Kamikestr. 15 ☐ 8042.
 Nielsen Jul. ☐ 591
 Nielsen Leander ☐ 477
 Nordjylland's Bogtrykkeri ☐ 375
 Olufsen Oluf ☐ 116

Aalestrup:

Petersen H & Co.

Aarhus:

Aarhus Amtstidendes Accidenstrykkeri, Akts. ☐ 199
 Aarhus ny Ekspresstrykkeri ☐ 2413
 Aarhus Stiftsbogtrykkeri ☐ 51
Provincens største Bog- og Akcidenstr. Spec.: Bogarbejder, Ugeblade, Tidsskr.

Andelstrykkeriet Sønderg. 70 ☐ 204 & 1383

De samv. jydsk. Mejeri-foreningers Trykkeriafdeling. Alt for Foreninger, Mejerier og Kontorartikler. Bøger, Blade og Nodetrykkeri.



Backhausen's Brodr. Etabl., Akts. (Nationaltrykkeriet, R Nielsen) ☐ 69 & 885
Fineste Arbejder til moderate Priser. Største Udealg i Typer, bedste Sættmaskiner. Nyeste Trykkemaskiner.

Demokraten ☐ 340 & 1356
 Forenede Bogtrykkerier, De ☐ 238 & 302
 Geertsen Marius Guldsmedg. 16 ☐ 993
 Hestbek E ☐ 1634
Trykning af Bøger, Tidsskrifter og Accidenstarbejde.

Holm Carl ☐ 2270
Første Klasses Arbejde. Billige Priser.

Jensen Jørgen Badstueg. 17 ☐ 1163
 Jyllandspostens Bogtrykkeri ☐ 13, Stats ☐ 20
Alle Slags Tryksager udføres smukt, hurtigt og billigt.

Møller's A C Bogtrykkeri, Akts. ☐ 1274
Plakater, Aviser, Kataloger, Bøger, Kontor-Tryksager.

Nielsen Licius Set. Clemensborg ☐ 1069
 Reklametrykkeriet, Busch & Petersen, ☐ 1874
 Thue Th. ☐ 94 & 1294
Ethvert Bogtrykarbejde leveres hurtigt og smukt.

Zeuner Jacob ☐ 97
Alle Arter af Tryksager.

Allinge:

Gornitzka Otto ☐ 71

Assens:

Assens Amts Avis ☐ 21
 Assens Avis ☐ 5

Bogense:

Bogense Avis ☐ 29

Bramminge:

Hansen Marius ☐ 8

Brønderslev:

Madsen M S ☐ 84
 Vendsyssel Folkeblad ☐ 28

Ebeltoft:

Ebeltoft Avis ☐ 45

Esbjerg:

Centraltrykkeriet ☐ 233
 Esbjerg Avis ☐ 34
 Esbjerg grafiske Anstalt, Akts. ☐ 274
 Mikkelsen Harder ☐ 412
 Rosendahl K ☐ 142
Tidsskrifter — Bøger — Blade.

Faaborg:

Alstrøm F C ☐ 138
 Faaborg Avis ☐ 22
 Faaborg Ekspresstrykkeri, Akts. ☐ 76
 Faaborg Folketidende ☐ 69
 Frandsen Carl ☐ 220

Fanø:

Hansen J N. Nordby ☐ 19

Faxe:

Larsen Brødrene ☐ 9

Fredericia:

Fredericia Adressekantor ☐ 65
 Fredericia Centraltrykkeri, Akts. ☐ 233
 Fredericia Dagblad ☐ 94
 Ottesen R ☐ 21
 Wenk H C ☐ 105

Frederikshavn:

Vogelius' Bogtrykkeri ☐ 30, Stats ☐ 11
 Frederikssund:
 Isefjords-Posten ☐ 19
 Grenaa:

Grenaa Avis ☐ 10
 Grenaa Folketidende ☐ 44
 Hadsten:

Hadsten Bogtrykkeri, Akts. ☐ 47
 Hammel:

Hammel Avis-Bogtrykkeri ☐ 41
 Haslev:

Haslev Bogtrykkeri, C Bagger ☐ 12
 Torkildsen R ☐ 75

Helsingør:

Andersen L H ☐ 302
 Helsingør Centraltrykkeri, Akts. ☐ 3
 Helsingør Dagblad ☐ 10
 Helsingørs Avis ☐ 58

Herning:

Ekspresstrykkeriet ☐ 63
Smuk Udførelse. Hurtig Ekspedition.
 Herning Folkeblad ☐ 15

Hillerød:

Frederiksborg Amts Avis ☐ 15
 Frederiksborg Amtstidende ☐ 9
 Jacobsen Emil ☐ 44
 Nordlunde C ☐ 175
Alt Akcidenstarbejde udføres. Begravelsessalmer og Festsange.

Hjørring:

Ditzel V ☐ 33
Byens hurtigste Akcidenstrykkeri.
 Ekspres-Trykkeriet ☐ 132
 Hjørring Amtstidende ☐ 25
 Hjørring Bogtrykkeri ☐ 302
Tryksager hurtigst, bedst og billigst.
 Vendsyssel Tidende, Akts. ☐ Eksp. 138 Red. 10

Hobro:

Hobro Avis ☐ 32
 Hobro Ekspresstrykkeri ☐ 102

Holbæk:

Holbæk Amts Avis ☐ 30
 Holbæk Amts Dagblad ☐ 22
 Holbæk Amts Venstreblad ☐ 308
Nyt moderne Trykkeri. Alle Slags Tryksager hurtigt, smukt og billigt.
 Holbæk Posten, Akts. ☐ 27 & 71

Holstebro:

Holstebro Avis ☐ 12
 Thomsen's Bogtrykkeri ☐ 66
Eneste Akcidens Trykkeri paa Pladsen.

Horsens:

Backhausen A ☐ 20
 Centraltrykkeriet, Chr. Pedersen ☐ 616

EDELMANN'SKE BOGHANDEL, C JENSEN ☐ 135

Expres-Trykkeriet, J A Kloster ☐ 485
 Horsens Avis ☐ 31
 Horsens Dagblads Bogtrykkeri, Akts. ☐ 210
 Horsens Folkeblads Bogtrykkeri v. Arn. Jørgensen, Akts. ☐ 22
 Horsens Social-Demokrat ☐ 172 & 443
 Knudsen A ☐ 341
 Land og By's Bogtrykkeri v. N Lorenzen og P M Jensen ☐ 562
 Møller Carl Mar. (fh. H Fogh) ☐ 31
Ældste og bedst forsynede Bogtrykkeri paa Pladsen. Smukt og billigt Arbejde.
 Schur F & Co. ☐ 173

Hurup:

Andersen Albert

Hong:

Nielsen A ☐ 52

Svendborg:

Behrends Andreas 455
Ethr. Bogtryk. l. hurtigt og smukt.
 Folkebladet for Svendborg Amt, Akts. 48
 Fyens Centraltrykkeri 176
 Prom Svend 547
 Svendborg Akcidens Trykkeri, V Westermann 170
 Svendborg Amtstidende 40
 Svendborg Avis, Sydfyns Tidende, Akts. 446

Sæby:

Andreassen Chr. L 13

Thisted:

Thisted Amts Bogtrykkeri 90
 Thisted Amts Tidende 89

Varde:

Ribe Amtstidende 22 & 173
 Varde Folkeblad 102

Vejle:

Centraltrykkeriet, Akts. 22

Vejle:

Exprestrykkeriet, Chr. Høyer 460
 Feltendahl N G
 Schweitzer's Bogtrykkeri 129
Vejle Amts Aris-Trykkeri.
 Udbye N 241
 Vejle Amts Folkeblad, Akts. 2
 Vejle Social-Demokrat 196

Viborg:

Backhausen F V 8
Litografisk Etablissement & Papirhandel
 Jacobsen Adolf
 Viborg Amtstidende 58
 Viborg Stifts Folkeblad 41
 Viborg Stiftstidende 30
 Wohlert Chr.

Vordingborg:

Sommer F 106
 Willerups Boghdl. ved Otto Willerup 75

Årøskjøbing:

Årø Folkeblad 14

Bogtrykkeri- Artikler og -Inventar

Ban Vald. st. Kongensg. 59 11 ☐ Palle 8x
Specialitet: Skriftekasser og Reoler.

Bie F L, Akts., Farverg. 6 ☐ Cent. 8062



F L BIE
 Aktieselskab
Fagforretning for Bogtrykkerier
 Representation for:
H Berthold A G. Berlin
 Skriftstøberi og
 Messinglinjefabrik
Sachs & Co., Mannheim
 Træskrifter
 Gebrüder Schmidt,
 Berlin
 Farvefabrik
 „Planeta“ Furtigpresser
 Digeltrykpresserne:
 Pearl og falding Jobber
 etc.
Brugte Maskiner
 købes og sælges

Lager af
 Udslutningsmateriel.
 Mossing- Uensilior.
 Farver, Valsemasse
 etc.

Christiansen O Kompagnistr. 25 ☐ By 738x
 Erichsen Carl Laxeg. 35 ☐ Cent. 2526
 Fra April Løvstr. 6 ☐

Gleitsmann ET, Akts., Jærnbaneg. 6 ☐ Cent. 8486 - Farver, Maskiner & Uensilior for Bog- & Stentryk. Repr. for Berlingska Skriftstøberiet i Lund.

Gottschalk Paritz Kong. Nyt. 8 B ☐ Cent. 3378
 Trykkeriinventar, Maskiner, nye & brugte paa Lager. Motorer. Bogtrykfarve & Fernis. Valsestøbeanstalt.

Hamann Thorvald & Co. Ny Vesterg. 21 ☐ Cent. 5445
 Maskiner, Skrifter, Valsemasse etc.

Hammel A W Klerkeg. 15 ☐ Palle 517 y
Digeltrykpresser i forskellige Størrelser.

Kierboe Axel & Co. Badstuestr. 7 ☐ Cent. 208.
 Fra Februar Krystalg. 30 ☐ Cent. 208

Lange & Raaschou Brolaggerstr. 2 ☐ Cent. 9977

**Generalagenter for
 Skriftstøberi Flinsch,
 Frankfurt a. M. og
 Mergenthaler Linotype Co.**



BAROTYPE

New York

Lager af
 Reser-
 dele
 forefindes

Cent. 9977

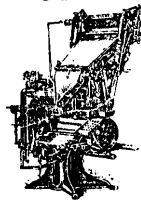

MERGENTHALER

Langreuter's W. Effrt. Reventlowsg. 16 ☐ Cent. 1090, 5090 & 6134. Statstelefon 136
*Eneforhandling af The Lanston Mono-
 type Machine (Skrive- & Sættemaschine).*

Levison L jun. Kjøbmagerg. 50 ☐ Cent. 7500
 Madsen Th. & Co. Vesterbrog. 24 ☐ Cent. 2008
 Meyer & Schon Vingaardstr. 15 ☐ Cent. 3415
Bogtrykkerier og Bogbinderier indrettes.

Olsen Adolf Frankrigsg. 18 ☐ Am. 273
*Specialreparatør for Rotationsmaskiner
 samt alle Bogtrykmaskiner.*

Sadolin's Farver. Akts., Vesterbrog. 70 ☐ V 2970 x
Fabrik for Bog- og Stenrykfarver etc.

Sædder Aug. Gothersg. 14 ☐ Cent. 503
 Wulff Adolph Gothersg. 8 ☐ Cent. 39 & 5539
Maskiner, Skrifter, Valsemasse etc.

Bolte- & Møttrikker.

1. Fabrikker.

Henze Brødr. Bragesg. 8 ☐ Cent. 3002 & 3045
*Fundamentbolte, Isolatorbøjler, Isola-
 torstøtter, Bolteværkbolte, Lasebolte,
 Skinnespiger, Kedelnaelger samt alle
 Slags Skruebolte og Møttrikker.*

Kbhvns Bolte- og Møttrik-Fabrik ved Holm & Jensen Nygaardsv. 41 ☐ Cent. 6264

Vejle:

Vejle Bolte- og Møttrikfabrik, Akts. 347 & 93 leverer Maskinbolte, Bræddebolte, Hjulbolte, Taskebolte, Lasebolte, Skinnespiger, Træsruer, Plovskruer, Stilsruer, Vognsruer, Møttrikker, Draegebaand, Tøjrestager og Nagler i alle Størrelser saavel til Brobygning, Kedel-, Skibs- og Maskinbyggeri som til Baneanlæg.
 Afprøvet Materiale.
 Telegramadresse: Boltefabriken.

2. Importører.

Petersen Joh. Chr. & Søn Vesterg. 10 ☐ Cent. 200 & 300

Bomuldsspinderier.

A. Kjøbenhavn.

Danske Bomuldsspinderier, Akts., Skoleg. 12 Valby Vb. 320

B. Købstæderne.

Aalborg:

Forenede Textilfabrikker De i Aalborg, tidligere Langer og Wibroe. Akts. 17 & 1517
 Telegramadresse: Textil.
 Afdeling for engelske og andre udenlandske Heidervarer.
 Representant for Kjøbenhavn: Villh. Voss. Maglekilderej 3^a V 747 u

Vejle:

Danske Bomuldsspinderier De, Akts. 101, Stats 7
 Windfeld-Hansen's Bomuldsspinderi, Akts. 419

Bomuldsvæverier.

A. Kjøbenhavn.

Carno N, forh. L Koppel's Fabrik, Nørrebrog. 52 ☐ Cent. 6559
 Grøn M E & Søn Holm. Kan. 7 ☐ Cent. 6790
 Hilligsoe, Koedt & Co. Kjøbmagerg. 44 ☐ Cent. 680
 Modeweg J C & Søn, Akts., Østerg. 17, 19 ☐ Cent. 335 & By 1136. *Mekanisk Bomuldsvæveri samt Klædefabr. Lyngby 20*
 Mogensen Herm. & Co., forhen W E Geddes Bomuldsvæveri, Nørrebrog. 68 ☐ Cent. 4604
 Kontortid Kl. 8 1/2 - 5.
 Müller O V & Co. Vesterbrog. 123 ☐ Cent. 2654
 Neubert Aug. Raadhust. 4 ☐ Cent. 872 & 873
 Nordisk Tekstil Aktieselskab, Væveri, Trykkeri og Farveri Kronprinsesseg. 8 ☐ Cent. 35 & 6767
 Petersen Holger Kjøbmagerg. 44 ☐ Cent. 6800
 Statstelefon 102. *Aabent fra 8-5.*
 Wessel Th. & Vett, Akts. Kong. Nyt. 13 ☐ Cent. 4030

B. Købstæderne.

Aalborg:

Forenede Textilfabrikker De i Aalborg, tidligere Langer og Wibroe. Akts. 17 & 1517
 Telegramadresse: Textil.
 Afdeling for engelske og andre udenlandske Heidervarer.
 Representant for Kjøbenhavn: Villh. Voss. Maglekilderej 3^a V 747 u.

Assens:

Berthelsen P

Fredericia:

Bloch & Andresen, Akts. 56, Stats 2
*Blegede og ublegede Trivstærreder,
 Bleged Bommesi, Demity og Piqué.
 Bomuldstøjer, Gardintøjer.
 Percal, Regatta, Floneller.
 Cadettøj, Cadetsatin.
 Nankin, Satin-Bolster, Duunlærred.
 Markisedug & Cykledug.
 Badehaandklæder, Lommestørklæder.*

Grenaa:

Grenaa Dampvæveri, Akts. 73
 Telegramadresse: „Dampvæveriet“.
 Fabrikation af alle Slags grey og blegede Lærreder og Drejler.
 Bomuldstøjer, Bolster, Satiner samt Linnedvarer, Hvergarnner, Cheviots og uldne Kjoletøjer.

Helsingør:

Helsingørs Væveri, Akts. 32
 Textilfabriken, Joh. Pedersen 353
 Fabrikation af kulørte Bomuldstøjer.

Hjørring:

Hjørring Dampvæveri, Akts., 104

Horsens:

CROME & GOLDSCHMIDT'S FABRIKKER, AKTS., 141 & 276
 Madsen's F C Dampvæveri, Akts. 70

Kolding:

Hagedorn C Th.

Nibe:

Wibroe J S

Nykjøbing M.

Morsø Textilfabrik 4

Odense:

Mogens og Dessau's Væverier, Akts. 269 & 1269
 Søndergades Dampvæveri 2191

Skive:

Jydske elektriske Bomulds- og Linned-
 væverier, Akts. 280
Spec.: Fjærtatte Varer og Kadetsatin.

Svendborg:

Møllergadens Dampfarveri, Spindleri og
 Væveri, Akts. 335
 Schmidt J N 6
 Svendborg Tekstilfabrik, Akts. 52

Vejle:

Hansen's mek. Væveri, Akts. 64
 Vejle Dampvæveri ved Bundegaard & El-
 drup 184

Hellebæk Fabrikker, Akts., Hellebæk 7

Boraxfabrikker.

Sodafabrikkerne, Akts., Nansensg. 23 15019
Borax og Borsyre i alle Kvaliteter.

Borde.

(se tillige Snedkere)

A. Kjøbenhavn.

Hansen Axel Gasværksv. 8 180
 Jonsson N Nørrebrog. 199 1710
Største Lager af færdige Borde.
 Nielsen's Brødr. Bordfabrik Adelg. 82 1700
 Senfftleben H Turesensg. 19 5049
 Willrodt's C D H Eftf., F F Frantzen, Hel-
 singorsg. 4 2122

B. Købstæderne.

Aarhus:
 Aarhus Stander og Bordfabrik, Alfr. Nielsen
 Sørensen J Berthin Frederiks Alle 62 607
 Nørre Aaby:
 Nørre Aaby Bordfabrik og Maskinsnedkeri,
 J P Larsen

Odder:

Odder Trævarefabrik, Akts., 95
 Nielsen P, Højby F. Højby 6

Bouillonterninger.

Nécom John Teglgardstr. 15 3221

Rademachers Famos



Statskontrolleret,
 steriliseret ren
Kødekstrakt
 Eneste Bouillon-
 terning, som an-
 vendes paa Hos-
 pitalerne

Indregistr. Varemærke
 John Nécom Teglgardstr. 15 Tlf. By 3221

Pade Sophus st. Kongensg. 19 822x
 Bouillonterning, „Rott“ for 1 Kop Bouil-
 lon, Suppe, Sauce, Gemyse og Kødspiser.
 Pfefferkorn P R Vodroffsv. 13 3638
 „Gusban“ og „Dana“ Bouillon-Terninger
 en gros. Garanteret af prima Oksekød.
 „Dana“ Hummersuppe-Terninger.
 Søndersee M Halls Allé 6 141y

Maggis Bouillon Tærning
 5 Øre

overhældt med 1 Pægl kogende Vand
 giver en Kop velsmagende Bouillon
 i Flasker fra 15
Maggis Krydderi Øre anvendes
 draabevis til Forbedring af svage
 Saucer, Supper osv.

Boxanlæg.

Andersen's J P Efff. ved Andersen & Larsen
 st. Kannikestr. 8 1230
*Leverandør til det Kgl. Post- og Tele-
 grafvæsen.*

Post-Brevsorterings Boxe.
 Post-Brevudleverings Boxe.
 Post- Ekspedient Boxe.
 Bank Boxe.

Levig Max & Co. Havneg. 9 6700 St. 118

Max Levig & Co.

Havnegade 9 K.

Cent. 6700, Statstelef. 118

Repræsentanter for

Panzer A/S

Berlin.

Leveret til de fleste Banker og
 Sparekasser her i Landet:

Boxanlæg
 Panserstaalkamre
 Panserhøvelvinger
 Tresordere
 Staalpanserpengeskabe
 Alt absolut brand- og indbruds-
 sikkert.

Nielsen Jac. & Co. Adelg. 17 986
SØRENSEN PETER N-Voldg. 22 223
 Weitemyer Carl Nørrebrog. 50 3318

Brandallarmeringsapparater.

Autopyrophon, System Hillkier, Akts., Raad-
 mandsg. 43 7503

Brandforsikringselskaber.

1. Indenlandske.

A. Kjøbenhavn.

„Danmark“, Det gensidige Forsikringselsk.
 V-Boulevard 34 645
 Danske Grundejeres Brandfors. f. fast Ejend.
 og Løsøre paa Landet i Danm. Gl. Kongev.
 1 C 1967
 Husmandsbrandkassen for faste Ejendomme i
 Danmark Nørreg. 9 5150
 Kbhvns Brandforsikr. N-Voldg. 11 3160
 Kjøbstædernes alm. Brandforsikr. st. Kan-
 nikestr. 16 8748
**Kgl. octr. almindelige Brandassurance-Kom-
 pagni for Varer og Effekter, Akts.**
 Hovedkontor: Højbropl. 10
 Ekspedition: Cent. 447
 Direktion & Sekretariat: Cent. 5629.
 Stiftet 1798.
 Formue 5,500,000 Kroner.
 Filialer:

Grunth & Petersen
 Gl. Kongev. 96 Cent. 6260.
 Gross. Anthony Worm
 Fredh. Kan. 2 Cent. 491.
 Gross. Harald Lassen
 Frederiksbergg. 35 Cent. 7701.
 A. C. Hansen
 Overg. o. V. 2 Birkekont.
 Fru J. Jungersen
 Holm. Kan. 8 Cent. 8860.
 Frk. M. Nielsen
 Holbergsg. 22 Cent. 1856.
 Agentur i alle danske Provinsbyer.

Landbygningernes alm. Brandforsikr. Stormg.
 10 Cent. 1100

Nordisk Brandforsikring, Akts., Hovedkontor
 Rømersg. 5 Cent. 5100 & 5201
 Aktiekapital 4 Millioner Kroner. Teg-
 ner Brandforsikring samt Forsikring
 mod Tab og Skade ved Indbrud.

Filialer:

1. Strandstr. 14 Cent. 86.
 Frederiksbergg. 23 Cent. 1051.
 N-Voldg. 21 By 581x.
 Vesterbrog. 34 Cent. 4815.
 Gl. Kongev. 132 Cent. 2601.
 Falkonerallé 45 Gh. 784y.
 Margrethel H. af Strandv. 183 Helt. 468

Nye danske Brandforsikr. Selsk., Akts.,
 Stormg. 2 9-4 Telefontor: Direktion Cent.
 7105, Ekspedition Cent. 642, Skadesafdeling
 Cent. 7552 Statstelefon 44

Filialer: { Kong. Nytt. 6 Cent. 150 & 2488
 Vesterbrog. 26 Cent. 6626
 Hovedagentur: A R T Stock (H Paulsen
 & Co.) Kochse. 4 Cent. 2338
 Aktiekapital 4 Millioner Kroner
 Reservefond 800,000 Kroner

Særlige Afdelinger:

Statsbanepersonalets Brandforsikrings-
 Foren. (af 1891) Vesterbrog. 26 Cent. 6626
 Post- og Telegrafvæs. Brandforsikrings-
 Foren. (af 1899) Vesterbrog. 26 Cent. 6626

Østifternes Brandforsikr. Nygade 4 Cent. 627

B. Købstæderne.

Aarhus:

Mindre Landejendomsbesidderes Brand-
 forsikringsforen. 657

Hjørring:

Hjørring Amt og Kjær Herreds Brand-
 forsikring 250

Næstved:

Brandassuranceforening for rørlig Ejendom
 i Sjællands Stifts Købstæder 73
 Tyendebrandkassen, Akts. 362
 Direktør: Theodor Hahn.

Odense:

Fynske Købstæders Brandforsikringsfor-
 ening for rørlige Ejendele 611

Randers:

Dansk Forsikringselskab „Vermund“ 464

Ringø:

Fynske Brandassuranceelskab for Løsøre
 og Effekter 54

Rønne:

Bornholmske Købstæders Brandforsikring,
 Akts. 158

C. Landet.

Dansk Brandforsikringselsk. „Fyen“ for
 Løsøre og Effekter under brandfrit Tag.
 Vejstrup.

Præsto med flere Amters Brandforsikrings-
 forening, Fuglebjerger 62

2. Udenlandske

Albingia, Forsikrings-Akts., Generalagentu-
 ret for Danmark Oskar Rechendorff Hol-
 bergsg. 22 Cent. 1856

Alliance Assurance Company i London: Bü-
 low & Möller Stormg. 6 Cent. 465

Assicurazioni Generali, det k. k. priv. Brand-
 og Livsforsikringselsk., Akts., i Triest:
 Julius Heckscher st. Kirkestr. 1 Cent.
 1527 & 7308

Dobel H K Sortedamsdoss. 49A ☐
 Embroidery Magasin, Akts., Ny Østerg. 3 ☐
 By 2711
 Fagel-Nielsen A Kjøbmagerg. 59 ☐ ☐ By 2795x
 Foreningen til Gavn for Kvinders Haandar-
 bejde Palæg. 8 ☐ ☐ Palæg 458 x
 Frem ved K Hansen Istedg. 92 ☐ ☐ V 1992x
Kursus i alle Haandarbejder.
 Gatzwiller H W, Gl. Kongev. 89 ☐
 Gille Thora Amagerbrog. 114 ☐
 Grav V Gl. Kongev. 88 ☐
 Hansen A M Gl. Kongev. 141 ☐
 Hansen Emma Læderstr. 5 ☐
 Hellerup Broderimagasin Strandv. 163 Hell.
 ☐ Hell. 876 x
 Husfidens Venner Amagert. 29 ☐ ☐ By 1663u
Forstænderinde: Jægermesterinde K Rosen.
 Høybergs's Karl Eftf., A. Jacobsen, Vester-
 brog. 96 ☐ ☐ V 5055y
 Jacobsen Louise Vesterbrog. 90 ☐
 Jørgensen Alvida Strandv. 35 ☐
 Kayser Arnold Frederiksbrog. 4 ☐ ☐ By 4349
 Klitgaard C Østerbrog. 60 ☐
 Knudsen A M Strandv. 187 Hell.
 Knudsen H Oehlenschlägersg. 2 ☐ ☐ V 1512y
 Knutsson A C J Vendersg. 3 ☐ ☐ By 689x
 Kähler Haraldine Falkoner alle 659 ☐ ☐ Gh. 211u
 Larsen Ida, Gl. Kongev. 93 ☐
 Levysohn's Broderimag. v. Mariane Levysohn
 Bredg. 45A ☐ ☐ Cent. 372
 Lildholdt Lydia Frederiksbergg. 13 ☐ ☐ By
 1566
 Mathiesen A M Niels. Juels G. 7 ☐ ☐ Cent. 7819
 Meyer E Gothersg. 3 ☐
 Nielsen Emma Blaaagaardsg. 16A ☐
 Nielsen Josefine Østerbrog. 25 ☐ ☐ Ø 2207x
 „Nora“ ved P Rasmussen Ny Kongensg. 21
 ☐ (9-4)
 Olsen A Frederiksbergg. 39 ☐ ☐ By 5199y
 Permin Chr. Gothersg. 17 ☐ ☐ Cent. 4368
 Petersen Mary Jærnbanev. 11 Lyngby ☐ Lyngby
 312
 Petersen S Gl. Kongev. 154 ☐
 Petersen V Frederiksbergg. 25 ☐ ☐ By 2178y
 Philip S Gothersg. 40 ☐ ☐ Palæg 323 y
 Rasmussen T W C Rolighedsv. 15 ☐
 Rosendahl J K Istedg. 13 ☐
 Scherling A Skoubog. 4 ☐ ☐ By 668u
 Smith Valdemar Kjøbmagerg. 25, 27 ☐ C 6951
*Paategnede, paabegyndte og færdige
 Broderier samt Broderiartikler i stort
 Udvalg.*
 Sparre H Torveg. 8 ☐
 Sørensen M Frederiksbergg. 42 ☐ ☐ By 719x
 Therp A D, Gl. Kongev. 87 ☐ ☐ V 592x
 Trochmann L M Amagerbrog. 171 ☐
 Vallentin Augusta Vesterbrog. 11A ☐
 ☐ V 2542y
 West Gerda Værnedamsv. 4 ☐ ☐ V 607 v
 Wiegand Aug. Vesterbrog. 66 ☐ ☐ V 867 x
 Wæver Clara Vesterbrog. 28 ☐ ☐ Cent. 8834
 Zierau E, Gl. Kongev. 168 ☐ ☐ V 2393y

B. Købstæderne.
 (Optagelse herunder sker kun mod Betaling.)
Odense:
 Knoblauch's Flora Eftf. Vesterg. 9 ☐ 1635
Skriftl. Ordres eksp. hurtigt og omhyggel.

Broderi en gros.
A. Kjøbenhavn.
 Breum P K Kjøbmagerg. 53 ☐ ☐ Cent. 5895
 Ehlert Johan Sofiev. 24 ☐ ☐ N 941x
 Jørgensen Emil Manufakturhuset Frihavnen
 ☐. — D. M. C.
 Levy jun. & Co. Kjøbmagerg. 55 ☐ ☐ By 4575
 Nathan Juls. & Petersen Citygade 24 „Pile-
 gaarden“ ☐ ☐ Cent. 6865 (9-5 1/2)
*Broderi en gros og Eksport.
 Paategnede og paabegyndte Artikler,
 Silke etc.*
 Nielsen Henry Landemærket 11 ☐ ☐ Cent. 4238
Broderiartikler en gros og Eksport.
 Nordisk Broderi Import ved A Jørgensen st.
 Kannikestr. 3 ☐ ☐ By 1109x

Oehlenschläger's O Eftf. Peder Skramsg. G.
 5 ☐ ☐ Cent. 6564

O Oehlenschläger's Efterf.

(Harald & Th. Lassen).

Broderi en gros & Eksport.



Telefon
 Cent. 6564.

Telegramadr.
 „Oehl“.

Grundlagt 1876.

Peder Skrams Gade Nr. 5.

Permin Chr. Gothersg. 17 ☐ ☐ Cent. 4871

Broderi
 en gros
 &
 Eksport.
Chr. Permin
 Gothersg. 17 ☐
 ☐ Cent. 4871
 Telegramadr.: „Broderipermin“.

B. Købstæderne.

Odense:
 Odense Broderifabrik ☐ 981
Broderiartikler en gros.

Randers:
 Petersen-Rask C ☐ 209
*Spec.: Maskinbroderier en gros.
 Tegne- og Udhugningsmaskiner.*

Brøglægningsentreprenører.
A. Kjøbenhavn.
 Bird R E Bülowsv. 7 A ☐ ☐ Cent. 2887
 Cornelius Chr. Edvard Stenosg. 5 ☐ ☐ Cent. 7346
*Brøglægning, Makadamisering, Cement-og
 Tjærebeton. Kloak og W.-C.-Anlæg.*
 Hoffmann Raadmandsg. 32 ☐ ☐ Tg. 62x
 Hoppe V & Lutz-Petersen Kontor og Plads
 Rolighedsv. 21 ☐ ☐ Cent. 1512
 Jensen & Carlsen Lyong. 9 ☐ ☐ Am 196y
Anbefaler sig med alt til Faget henh.
 Larsen Hans & Jørgen Griffenfeldtsg. 37 ☐
 ☐ Cent. 2130
*Kloak-, Brøglægnings- & Vejarbejde. Sok-
 kel- og Trappesten samt alle øvrige Byg-
 ningssten m. m. Ordning af Spilde-
 vandsløb. Planer udarbejdes.*
 Møller H T Howitzv. 60 ☐ ☐ Gh. 486x
 Nielsen Alf Amagerbrog. 226 ☐ ☐ Am. 149
Anbefaler sig med alt til Faget henh.
 Nielsen Martin Jærnbaneallé 138 Vanl.
 ☐ Vanl. 14
 Olsen Ole, Ø-Fasanv. 13 ☐ ☐ Gh. 936
 Petersen Rudolph Hejrev. 35 ☐ ☐ Tg. 678x

B. Købstæderne.
 (Optagelse herunder sker kun mod Betaling.)
Esbjerg:
 Petersen Magnus ☐ 163

Odense:

Jørgensen Hans & Søn (H Hansen) ☐ 683
 Østlund J Larsen ☐ 366

Broncestøbere.

Jacobsen Bertel Hellerupv. 25 Hell. ☐ Hell.
 929 y
JENSEN AUG. E Lyngbyv. 6 ☐ ☐ St. 341y
*Støberi for Billedhuggerkunst, Arki-
 tektur og Bygningsarbejde i hvilken-
 somhelst Metallegering.*
 Rasmussen Lauritz Raadmandsg. 16 ☐ ☐
 ☐ Cent. 5762
*Monumenter, dekorative Bygningsar-
 bejder, Gravgelændere og Laager. Bron-
 cefastøbning af Skulpturer.*
Thomsen's August Sølvmedie Amalieg. 11 ☐
 ☐ Palæg 1188
*Særlig Afdeling for kunstindustrielle
 Arbejder i Bronze og Kobber. Fremstil-
 ning af drevene Buster, Statuer og Byg-
 ningsdekorationer.*
*Leder: Metalbilledhugger R Christiansen
 Østerg. 8 ☐ Telf. Cent. 2077 & 2287*

Bryggerier.

A. Kjøbenhavn.

Arbejderbryggeriet Phoenix, Akts. Langg. 75 B
 Valby ☐ Cent. 3968
Original Heidt-, Skibs- & Dobbeltøl.
Arbejdernes Bryggeri Stjernen Dronn. Ol-
 gas Vej 70 ☐, Kontor Dronn. Olgas V. 57 ☐
 ☐ Gh. 5



**LAGER ØL
 PILSNER
 SKATTEFRI,
 mørk.**

**HALF AND HALF
 BRYGGERIETS
 AFTAPNING.**

Bie's H I Bryggeri, Hobro, Hovedoplæg ved
 Otto Suenson & Co. Kong. Nytt. 8 ☐ Cent. 482
 Bispebjerg Bryggeriet. A. J. Hansen, Frede-
 riksborgv. 51 ☐ ☐ Tg. 154
 Bryggerierne Stevns, Akts., Sølv. 38 ☐ ☐
 Cent. 5668
 Bryggeriet Poulsbjerg, Akts. Slagelse
 Hovedopl. Griffenfeldtsg. 20 ☐ ☐ Cent. 3900
 Carlsberg Bryggerierne Hovedkontor Vester-
 fælledv. 100 ☐ ☐ Cent. 7000
 Evers C R & Co. Ø-Fasanv. 15 ☐ ☐ Cent. 3282
*Keiserlig russisk Hofleverandør.
 Se under Maltpræparater.*

**Førene Bryggerier, De, Hovedkont. Raad-
 huspl. 2 ☐ ☐ Cent. 8170**

Holtgaards Fabrikker ved Vilh. Vallo Trø-
 rød Vedbæk ☐ Vedbæk 87
 Husum Bryggeri Husum ☐ Brh. 4
 Kbhvns Bryggerier og Malterier, Akts., Ste-
 fansg. 51 ☐ ☐ Cent. 5244, 638 & 5785
Slotsmøllens Fabrikker, Akts., Kolding ☐ 57
Hoveddepot:

**J C Jensen, St. Jørgens Allé 11 ☐
 ☐ V 2709 u**

**Kolding Maltøl og
 Dobbeltøl**

giver **Kæmpekræfter.**

Svendborg Bryghus Pileallé 5, 7 ☐

ÆGTE
AVENA
ØL
SVENDBORG BOCK
 — TELEFON CENT. 8470 & 2542 —

Svendborg:

Svendborg artesiske Brøndboringsselskab
 271
 Sydfyens artesiske Brøndboringsselskab
 485

Thisted:

Larsen Anthon
Opstilling af Pumper og Rør.

Wendelbo C, Vinderup 34

Brøndkuranstalter.

Maglekilde og Frdbg. Brøndanstalt ved H C
 Aggersborg Allég. 8B ☐ ☐ Cent. 2631
 Rosenborg Brøndanstalt Gothersg. 64 ☐ ☐
 Cent. 180 & 5321
 Skodsborg Badesanatorium og Vandkuranst.
 Skodsborg ☐ Skodsb. 21, 45 & 51. — *Alle
 Vandkuremetoder. Massage, Syggygymn.,
 alle de nyeste Kurbehandl. Rationel Diæt.*
 Sodrøng & Co. Østerbrog. 70 ☐ ☐ Cent. 2417

Sæby:

Sæby Jærnvandskur- og Søbadanstalt

Buddingpulver.

Avanti Kompagniet, Lykkesh. Allé 14A ☐
 V 3193 & V 2910x
 Fabrikken St. Helena ved Hans Marcher
 Vesterbrog. 12, 14 ☐ ☐ Cent. 4543
 Fenger C M
 Havneg. 5 ☐ ☐ Cent. 6431

Minutbudding

Esbjerg:

Kromann's N M Fabrikker, Akts. ☐ 185

Bud-Ekspeditioner.

Boulevard-Kiosken Aaboulevard 15 ☐ ☐ Cent. 9375
 Budcentralen, Akts., (Kbhvns Bud Ekspres)
 Badstuestr. 8 ☐ ☐ Cent. 10001, 8128 & 8129
 Ekspres Bud-Ekspeditionen Vesterbrog. 69 ☐
 ☐ Cent. 6614 og Elmegade 18 ☐ ☐ Cent. 9514
 Frdbg. Ekspres M Magnussen Nyvej 19 ☐
 V 1821y
 Motor-Budene Hestemøllestr. 6 ☐ ☐ Cent. 2116
 Ny Bud-Ekspres Skinderg. 31 ☐ ☐ Cent. 8830
Spec.: Udbringning af Reklamer.
 Vester Bud-Ekspres Abel Cathrines G. 5 ☐
 ☐ Cent. 9232

Buelamper.

Aalborg:

Henriksen N Klostertorv 16 ☐ 796

Buntmagere.

Ahner A, st. Kongensg. 10 ☐
 Andersen C Grundtvigsg. 34 ☐
 Bang A C, kgl. Hof-Buntmager, Østerg. 25
 ☐ ☐ Cent. 1726
 Christensen A Amagerbrog. 126 ☐ ☐ Am.
 702x
 le Dous P Østerg. 11 ☐ ☐ Cent. 4728
 Holm J Kronprinsensg. 12 ☐ ☐ By 4730
 Holm Oscar Nikolajg. 19 ☐ ☐ By 2715y
 Larsen M Gothersg. 25 ☐
 Larsen Vilh. Vesterbrog. 45 ☐ ☐ V 420

Leidersdorff A Skoubog. 6 ☐ ☐ By 1360u
 Levinsky M & Co. Østerg. 38 ☐ ☐ Cent. 3686
Pelsværk, Kasketter og Huer.
 Martin A G Amagerbrog. 329 ☐
 Mathiesen C F Classensg. 48 ☐
 Neumann H P Fiolstr. 16 & 18 ☐ ☐ By 2529y &
 By 2239y
Opkøber af alt Vildtskind.
 Nielsen C & G Heidemann Walkendorffsg. 22 ☐
 ☐ By 1075y
 Nielsen P Chr. Reykjaviksg. 5 ☐ ☐ Am. 746y
 Næsberg L Grønneg. 36 ☐
 Ranft Niels, Akts., Citypassagen Kristen
 Bernikows G. 2 ☐ ☐ By 1430x
Moderne Pelsværk. Opbevaring.
 Ransy's C Eftf., V Jensen, Gothersg. 2 ☐
 ☐ Palæ 836x
 Reichert O Frederiksborgg. 50 ☐
 Sander J S Grønneg. 37 ☐
 Schmalfeldt K G Adelg. 31 ☐ ☐ Palæ 839v
 Schou H N st. Kongensg. 52 ☐
 Schou P Nielsen, H C Ørstedes V. 72 ☐ ☐
 N1730y
 Seiersen E V Rolighedsv. 18 ☐ ☐ N 590
 Spliid P F Pilestr. 4 ☐ ☐ By 2576 y
Opbevaring af Pelsværk.
 Sønderby's Chr. G Eftf. Georg Schwartz
 Tordenskjoldsg. 14 ☐ ☐ By 237
 Sørensen A C Borgerg. 23 ☐
 Trolle C A Frn. Østerg. 46 ☐ ☐ By 1218
 Waldhausen S. st. Kongensg. 27 ☐ ☐ Palæ
 473x
 Warming H C Kjobmagerg. 60 ☐ ☐ By 2074x

Buntmagere (en gros)

Goldstein J & Søn Kong. Nyt. 8 ☐ ☐ C 1240 & 1245
*Spadsere-, Køre- og Damepelse. Jaketter,
 Kraver, Muffer, Baretter, Huer etc.*

Buntmagerartikler.

Nordisk Vildtskindberederi og Pelsrenseri
 Korsg. 29 ☐

Butiksinventar.

A. Kjøbenhavn.

Andersen N Aabenraa 15 ☐ ☐ By 3071
*Kjøbenhavns Butiksinventarie-Forret-
 ning. Stort Lager af færdigt Butiks-
 og Kontorinventar. Brugt og nyt.*
 Avanti Helgolandsg. 5 ☐ ☐ Cent. 3198
Stiger.
 Boysen's N Eftf. ved R Petersen Pilestr. 66 ☐
 ☐ *Diske, Reoler o. s. v.*
 Christensen H A Holbergsg. 20 ☐ ☐ By 244x
 Hagen & Co.'s Eftf. Gothersg. 8 ☐ ☐ Cent. 1442
 Fabrik Glentev. ☐ ☐ Cent. 8504
*Grundlagt 1865. Specialitet: Marmor-
 arbejder til Møbler og Butikslokaler.*
 Hansen C Gørtler Pilestr. 84 ☐ ☐ By 3546
 Hansen Carl G, Peder Skrams G. 8 ☐ ☐ By 246x
 Hansen Carlis Frederiksborgg. 52 ☐ ☐ Cent.
 3834

Frdreriksborgg. 52

Etabl. 1883 ☐ Cent. 3834

BUTIKS INVENTAR

Fuldstændig Montering

Moderne Stilfuldt

Teg- ning MASKINSHEDKERI For- slag

Carlis- Hansen

Hansen's C B Etabl. st. Kongensg. 29 ☐ ☐ Cent. 386
 „Humana“, Butiks- og Kontorinventarforr.
 Nikolajg. 29 ☐ ☐ Cent. 9113
Brugt løst og fast Inventar til alle Forr.

Jørgensen M S Laxeg. 14 ☐ ☐ Cent. 7767
Glasofte, Glasdiske og Glasmontre.

Krogh & Termansen Larsbjørnstr 20 ☐ ☐ By 1186
 Kronstrøm's Chr. W Enke Prinsensg. 19 ☐
 ☐ Palæ 14. - Gr. 1868. *Specialitet: Mar-
 morarbejder til Møbler og Butikslokaler.*
 Lindberg H F Nyelandsv. 24 ☐ ☐ Gh. 118x

Lindved-Petersen's Eftf.

Kompagnistræde 11 ☐ ☐ Cent. 3117

Lindved-Petersen's Eftf.

Specialfabrik for alt moderne Vin-
 dues- og Butiksinventar.

SPECIALITETER:

*Glasmontrer, Diske, Reoler, Skille,
 støttatte Udhængsskabe samt*

Kaffemøller

til Haand- og Maskinkraft.

NB. Rentmalende Krærne.

Kompagnistræde 11 ☐ ☐ Cent. 3117

Mogensen Severin Nygade 4 ☐ ☐ By 1668
*Spec.: Moderne udent. Glasmontre, Ud-
 hængsskabe i Metal, Vinduesinventar m.m.*
 Phonix Akts., Godthaabsv. 88 ☐ ☐ Cent. 5307
 & 3996

*Butiks- og Kontorinventar.
 Tilbud og Tegninger gratis.*

Schrøder & Jørgensen Eftf. Vodroffsvej 6
 ☐ ☐ Cent. 2943

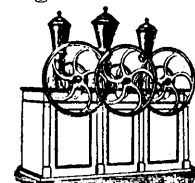

*Maskiner for
 Urtekværmmere,
 Kaffehandlere
 Bagere,
 m. fl.*

Velling A C Pilestr. 52B ☐ ☐ By 4312
 Werner Fritz Molleg. 8 ☐ ☐ Cent. 7776
Butiksinventar. Glasmontres.

Voss's Ernst Fabrik, Akts., Provelager Raad-
 huspl. 35 ☐ ☐ Cent. 4379 Fabrik Fredericia ☐ 17
Stort Udvalg. — All eget Fabrikat.

B. Købstæderne.

Aalborg:

Nordjyllands Vægtfabrik ☐ 266

Struer:

Struer Maskinsnedkeri ☐ 14

Bybude-Ekspeditioner.

(Ltr. A) De forenede Bybude Gasværkvs.
 29 ☐
 (Ltr. B) Bybudeforeningen Toldbodg. 8 ☐
 ☐ Palæ 142y
 (Ltr. C) Petersen C J J Dybensg. 14 ☐ ☐ By
 1509
 (Ltr. D) Andersen H Stampesg. 3 A ☐

Byggegrunde.

Alexandra, Akts., Jagtv. 59 ☐ ☐ Tg. 542
*Se Planen i Afd. Kundgørelser Side
 1055.*
 „Amagerbro“, Akts., Nybrog. 26 ☐ ☐ Cent.
 7897
*Grunde til Salg og Udleje (Oplagspl.
 m. v.) ved Amagerbrog. (indenfor Bom-
 men), Amagerfælledv. og Amagerboulev.*
 Baunegaard, Akts., Gothersg. 145 ☐ ☐ By 688y
*Se Planen i Afd. Kundgørelser Side
 1056*
 Fabriksgr. i Valby m. el. u. Jærnbansesidespor
Se Planen ligeoverfor Valby Kortet.
 Grundejerselsk. for Kbhvn. og Omegn N-
 Voldg. 2 ☐ ☐ Cent. 5850

B. Kobstæderne.

Aalborg:

Aalborg Portland-Cement Fabrik, Akts. 1373 & 199, Stats 10



Aalborg Portland-Cement Fabrik, største Cementfabrik i Skandinavien, aarlig Produktion ca. 800,000 Tdr., saavel langsombindende som hurtighindende Cement. Fabrikkens specielle Mærke „L“ er særlig egnet til Fabrikation af Rør og lign. og finder derfor ogsaa i stedse stigende Grad Anvendelse i Cementvarefabrikationen. Enestaaende Eksportbetingelser og derfor ogsaa betydelig Eksport saavel til europæiske som til oversøiske Lande. Forhandler i Kjøbenhavn: A Rindom, Christiansborgg. 2 Cent. 3786. Forhandlere i saa godt som alle Byer og Handelspladser i Danmark.

Bendtzén Brødr. 1307 & 15, Stats 13
Største Lager af Trælast i det nordlige Jylland. Alle Slags Bygningsartikler.

Forenede nordjydske Teglværker, De, Akts. Adelg. 10 124
Forskellige Slags Bygningsartikler.

Milling A W 88
Cement, Tagskifer, Tagsten, Tagpap, Asfalt, Tagpæklære, Rørvæv, Søm, Gulvfliser, Ironbricks, Cementfliser, glasserede Vægfliser, Ildfast Sten og Ler, Cementrør, saltglass. Rør, Ko- og Svinekrybber, Vinduesglas, Carbolineum.

Pers' H Efterfølger. N Nielsen Algade 26 681

Bygningsarbejde. Vand- & Gasindlægn.
Portland Cementfabriken „Norden“, Akts. 560, Stats 122



„Norden“s Cement giver enestaaende Styrke.

Produktionsevne 400,000 Tdr.
Fortrinlig Eksportbeliigheden.
Eneforhandler i Kjøbenhavn: A/S Soph. Berendsen.

Weidemann & Mouritsen 442 & 822
Opl. af Planker, Brædder og Tømmer i alle Dimensioner samt Tagpap, Tjære, Cement, Cementrør, Tagsten, Rørvæv m. m. (amerikansk Stjærnetjære).

Aarhus:

Aarhus Aktie-Damp-Save- & Høvlværk
Niels Ebbesenvej 578
Se under Maskinsnedkerier og Savværker.

Christiani & Nielsen 1110
Se under Jærnbetonkonstruktioner.

Dalhoff Larsen S 393
Terrazzogulve, Granularbejder, Granitbeton. Alle Cementarbejder.

Forenede Jærnstøberier, De, Akts. (H P Jensen & Co.) 100
Jærnsøjler. — Vindeltrapper.
Jalusiventiler.

Hammerich L 79

Tagskifer, Tagsten, Skiferplader, Cement, Gulvfliser, glass. Rør og ildfaste Sten.

Paludan & Carlsen (Indehaver A Hoiland Carlsen) Clomensbro 1347
Specialitet: Linoleum og Bygnings-Dekorations-Artikler.

Qvist A P M 156
Jærn, Cement og glass. Lerrør.

Rahr Viggo L 78 & 797, Stats 13
Stang- og Baandjærn, Staalbjælker i alle Dimensioner.

Tømremestrenes Høvlværk 646

Allinge:

Hammersholms Granitværker, Akts. 47
Bygnings-, Dekor.- & Monumentarb.
Nordlandets Handelshus, Akts. 7

Assens:

Plum N M & F 50

Ebeltoft:

Kordt L 27, Stats 11

Brønderslev:

Nielsen Peder, Pedershaab, Fabr. af Vinduesbeslag 9

Esbjerg:

Møller Thorvald & Co. 58



Telegramadr.: „Møller“. Granit, Tagskifer, Skiferplader, holl. Tagsten, Fliser, glass. Lerrør, ildf. Materialer, Slibesten, Asfalt,

Tagpap. Cement etc.

Faaborg:

De Forenede Trælastforretninger, M E Hansen 29.
Trælast, Cement & alle Bygningsart.

Frederikshavn:

Frederikshavns Savværk og Tømmerhdl., P Madsen 11, Stats 16
Lager i Dybvad.

Frederikssund:

Elsass's L N Sønnen 13
Bygningsart. Direkte Import.

Glostrup:

Petersen L & H C 64

Helsingør:

Mikkelsen & Co. 77

Hjørring:

Hjørring Damp-, Sav- og Høvlv., Akts. 30
Nielsen Chr. H jun., Akts. 177

Holbæk:

Holbæk Savværk, Brødr. Kristensen 37
Kehlede Lister og Tagpaplister.

Jyderup:

Jensen's Chr. F Søn 5

Kallundborg:

Bech Chr., Akts. 98, Stats 14
Lager af gule og flammede Mursten samt røde Facadesten, Brændsten, Drænrør & Tagsten, Cement, Tagpap, Fliser & saltglasserede Rør.

Schiøtt S 38

Lager af
Cement, Tagpap,
Jærnbjælker & Støbegods.

Kjøge:

Jensen Oluf I (fh. FA Hansen) 16 Stats 12
Kolding:

Borch C S 95, Stats 8

Møller & Sørensens Damp- Sav- & Høvlværk 33
Døre, Vinduer, Paneler, kehlet Arb. etc.
Pæleramning udføres ved Damp.

Nielsen Morten 208

Bygningsornamenter i Gibs og Cement.
Gibsskilletrum, Ventilationsrør.

Korsør:

Fischer Harald 104

Alle Bygningsbeslag & grove Varer.

Middelfart:

Michelsens C Enke 34

Nakskov:

Nakskov Trælasthandel 261

Ask, Eg, Bøg & Ahorn. Spec. Skibsplanker.

Nexø:

Berg P 50

Østbornholms Handelshus, Akts. 15

Nibe:

Petersen J 29

Spec. Bygningsbeslag.

Nyborg:

Nyborg Jærnstøberi og Maskinfabr., Akts. 76

Udsalg i Kjøbenh. Palæg. 6 Cent. 8861

Nykjøbing F.:

Gram's J S Eftf. 45, Fabrikkens 124
Fabrik af Taglak og Rørvæv, Cementtagsten, Cementrør, Brønde og Fliser.
Lager af Bygningsmaterialier, Tjære, Carbolineum, ildfaste Materialier og glasserede Rør og Krybber.

Nykjøbing M.:

Bang Vilh. 52

Nykjøbing nye Tømmerhandel, Akts. 76
Mursten, Drænrør, Tagsten, Tagspaan, Pap, Cement-Tagsten, Cement etc.

Nysted:

Wichmand S 6

Nørresundby:

Kjærgaard Chr. 1021

Stort Udvalg i Bygningsvinduer.

Odder:

Odder Trælasthandel, Akts. 88

Trælast og alle Bygningsartikler.

Odense:

Andersen Knud Havnen 34

Lange Johs. B Overg. 50 158

Ehranger Gulvfliser, Vægfliser.

Nielsen J M Overg. 13 & Adelg. 4 439

Værktøjer og Bygningsbeslag.

Nielsen P Vald. Hunderupv. 40 905

Røde Patent Ler-Falstagsten.

Pedersen Thorvald 288

Ploug M H Pantheonsg. 3

Bygningsarbejde udføres i alle Stenarter.

Sand Emil Vesterg. 75 208

Randers:

Østjydsk Trælasthandel, Akts. 89 & 90

Roskilde:

Roskilde Cementvarefabrik 324

Roskilde Tømmerhandel 20

Rødby:

Hansen S E 55

Trælast, Tagpap, Cement, Mursten, Kalk, Vinduesglas, Bygningsstøbeg., Staalbj.

Nielsen A 8

Silkeborg:

Kjær Richardt 59

Tømmer, Planker og Brædder. Cement, Fals-Tagsten og Fliser. Rørvæv, Asfalt, Carbolineum, Tjære og Tagpap. Cementrør og glasserede Rør. Kokrybber og Svinetrug. Ildfaste Sten og Ler.

Skanderborg:

Christensen N & Co. 1

Cement, Kalk, Tagpap etc.

Børneekviperingsforr. Maagen ved A Laur-
sen Nørrebrog. 63 ☐ N 183y
Corfitz Fanny Nygade 2 ☐ ☐ By 2282x
Specialitet: Udstyr til Nyfødte.
Engelsk Baby-Magasin Østerg. 26 ☐ ☐ Cent. 6333



**Engelsk Baby-
Magasin Østerg. 26**
☐ Cent. 6333

**Specialitet: Udstyr for
spæde Børn
Udsalg fra fineste engel-
ske Huse.**

Engelsted Magdalene Aaboulevard 11 ☐
☐ N 1240
Egen Systue og stort Præcevarelse.
Erichsen Thorv. Kjøbmagerg. 1 ☐ ☐ Cent. 4479
Grønqvist's Børnekonfektionsforr. Nansensg.
71 ☐, Hjørnet af Frederiksborgg.



*Spec.: Skræddersyede
Børnedragter*

*Selskabsdragter
leeres paa Bestilling.*

Hansen M E Nørreg. 29 ☐ ☐ By 3578
Hansen's Wilhelm Eftf. J Mathiasen & Co.
Vesterbrog. 106 A ☐ ☐ V 155 y
Hjortd's N I Eftf., Axel Duckert, Gothersg.
26 ☐ ☐ Cent. 2169

*Grundlagt 1855. En gros & en detail.
Eksport af Pige- og Drengedragter.*

Istedgades Børneekviperings Magasin ved A
Jensen & Co. Istedg. 63 ☐ ☐
Jacobsen R P Grønne. 26 ☐ ☐
Jensen C V Frederiksborgg. 23 ☐ ☐
Stort Udvalg i alle Størrelser.

Jørgensen A Gothersg. 32 ☐ ☐ Palæ 395
Jørgensen K Sofiev. 5 Hell.
Kaufmann E Frederiksborgg. 19 ☐ ☐ Cent. 6279
Kipper R N Griffenfeldtsg. 8 ☐ ☐ N 494 y
Knudsen D A Østerbrog. 41 ☐ ☐ Ø 185 u
Larsen Alma Strandv. 177 Hell. ☐ ☐ Hell. 342x
Magda Børneekvipid. Strandv. 1 ☐ ☐
Magnussen Ivan Vimmelskaftet 45 ☐ ☐ By
2915x

Mikkelsen Dagmar Fredericiag. 78 ☐ ☐ Palæ
597x

Nielsen Rasmine Vesterbrog. 57 ☐ ☐ V 1757x
Olsen Marie Klosterstr. 1 ☐ ☐
*Stort Udvalg af Børnedragter i alle
Størrelser for Dreng og Piger.*

Petersen C A Østerbrog. 84 ☐ ☐ Ø 652 x
Specialforretning for Drengedragter.

Petersen Marie Gl. Kongev. 154 ☐ ☐ V 2204 x
Schmidt Adolph Nørrebrog. 41 ☐ ☐ N 353
Schmidt Andrea Nørrebrog. 66 ☐ ☐ Cent. 9197
Schmidt Fritz Frederiksborgg. 40 ☐ ☐ By
653y

Schmidt L Rantzau. 17 ☐ ☐
Schmidt S & Co., N-Frihavsg. 1 ☐ ☐ Ø 406y
Svendsen A Hellerupv. 6 Hell.
Thomsen L P Istedg. 84 ☐ ☐ V 181 u
Thomsen Otto Holmens Kanal
5 ☐ ☐ Cent. 3118

*Kgl. Hof-Leverandør.
Største Lager af Dreng-
dragter samt*

1ste Klasse Herreskrædderi.
Thorsen Christian Østerg. 23 ☐ ☐ Cent. 5506
*Det største Udvalg i Pige- og Dreng-
dragter. Nyheder i Huer og Hatte.*

Throne Julius, Kristen Bernikovs G. 6 ☐ ☐ By
2100

Willumsen's C Eftf. Kjøbmagerg. 49 ☐ ☐
☐ By 2632 x
*Specialitet: Fuldstændig Paaklædning
til Børn fra 0 til 14 Aar.*



Børnekonfektion en gros.

Dalgaard Th. Østerg. 26 ☐ ☐ Cent. 2401
Hansen Wilhelm Knabrostr. 12 ☐ ☐ Cent. 2851
Standard Baby-Magasin ved H Chr. Buemann
Farverg. 15 ☐ ☐ By 242x
*Specialitet:
Udstyr for spæde Børn.*

Kolding:

Erichsen Andreas & Co. ☐ 545
Fabrikation og en gros Salg.

Børnemel.

Beckett & Meyer Kvæsthusg. 6 ☐ ☐ Cent. 563
Statstelefon 18

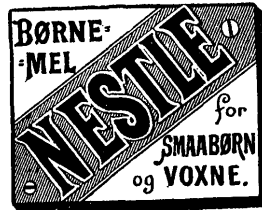

Telegramadr :
„Becketts“
*Hovedoplæg
for Danmark
af
Nestlé's
Børnemel.*

DANSK LACTIN KOMPAGNI, AKTS.,
Havneg. 5 ☐ ☐ Cent. 6431
Leerbeck & Holm st. Kongensg. 63 ☐ ☐ Cent. 2093

Børstenbindere.

(se tillige Pensler).

A. Kjøbenhavn.

Aagaard H Gl. Kongev. 152 ☐ ☐ V 2039x
Reparationer og Bestillinger udføres.

Alsing J F Stampsg. 3 ☐ ☐
Blindes Udvalg st. Kongensg. 44 ☐ ☐ Cent.
3486

Bruun Chr. I Pileallé 6 ☐ ☐
Bührmann Fr. & Islin Gormsg. 10 ☐ ☐ Tg. 574
Børste-, Pensel- og Gadekostefabrik.

Børstefabrikken „Danmark“ ved A Sørensen
& Co. Borgerg. 71 ☐ ☐ Cent. 1415
Christensen Brodr. Vesselsg. 16 ☐ ☐ N 279

Duvier Vilhelm Gjentofte. 21 Gjentofte
Gerner & Søn Grønne. 32 ☐ ☐
Hildesheim V Antonig. 2 ☐ ☐

Jørgensen Chr. & Co. Nitiv. 8 ☐ ☐ Gh. 599
*Nordens største Fabrik, navnlig i Meje-
riartikler. Stor Eksport.*

Kaadtman H P C, N-Voldg. 94 ☐ ☐
Kbhvns Børstenbinderi, Abel Cathrines G. 3
☐ ☐ V 2717

**KBHVNS. PENSEL- BØRSTE- &
GADEKOSTEFABRIK** Reventlowsg.
12 ☐ ☐ Cent. 648

Lyneborg-Petersen M K Villemoesg. 4 ☐ ☐
Munck Frederik, N-Frihavsg. 23 ☐ ☐ Ø 1107y
Møller Axel E Rosenborgg. 5 ☐ ☐ Cent. 1958
Staal- og Metalbørster.

Olsen Hans Nørrebrog. 102 ☐ ☐ Cent. 4989
*Børste-, Pensel- og Gadekostefabrik.
Specialitet: Maskinbørster, Staal- og
Metalbørster samt Tæppefejmaskiner
og Knivpoleringsmaskiner.*

Olsen Rasmus, N-Voldg. 96 ☐ ☐ Cent. 1141
*Gadekoste- og Børstefabrik, grundlagt
1857, prisbelønnet Slagelse 1885; for
fortrinlige Børster - Kbhvn. 1888 (M)
Spec.: Patent Tæppefejmaskiner, Kniv-
poleringsmaskiner.*

Pedersen F Pilestr. 70 ☐ ☐
Petersen Victor E Grønne. 1 ☐ ☐ By 991y
Pindstoft P, Bjelkes Allé 44 ☐ ☐ Tg. 339y
Prehn Hans Vesterbrog. 54 ☐ ☐ Cent. 2625

Ringe Edv., Akts., Fælledv. 17 ☐ ☐ N 702x
Schandorff Chr. H W Krystalg. 5 ☐ ☐
Schmidt Thorald Sølv. 22 ☐ ☐ Palæ 603

Svendsen's A Eftf. st. Kongensg. 59 ☐ ☐ Palæ
932 y

Wildenfels Børstefabrik Wildenfels i/S.
Prøvelager ved C W Juul-Jensen Vester-
brog. 44 ☐ ☐ V 3144

Østerbye PH & Co. Valdemarsg. 34 ☐ ☐ Cent.
9070

B. Købstæderne.

Aalborg:

Aalborg Gadekoste- og Børstefabrik ☐ 420
Andersen H J Gravensg. 16 ☐ 1376
Weirum J Christensen ☐ 970

Aarhus:

Geertsen Erhard Frederiksg. 65 ☐ 289
Langvardt P H Guldsmedg. 20 ☐ 580
Lund J C Sølystg. 16 ☐ 1343

Brønderslev:

Pedersen A P ☐ 102

Hadsten:

Bentzen O ☐ 28
*Fabrik af Børster, Pensler og
Gadekoste.*

Helsingø:

Larsen Carl
Spec.: Børstenbinderarbejde f. Mejerier.

Holstebro:

Børstefabrikken Godthaab, Knudsen ☐ 103
Petersen Lauritz, Holstebro Børste- og
Gadekostefabrik ☐ 83

Horsens:

Horsens Børste-, Pensel- og Gadekostefabrik,
Akts.
Thomsen K

Odense:

Bencke William & Co. ☐ 402
Bjelke P A Nørreg. 46
Fyens Børste- og Kostefabrik v. M Knudsen
*Prima Børster, Pensler, Kalkkoste,
Gade- og Staldkoste m. m.*

Hansen L Vindeg. 6 ☐ 1783

Jørgensen L Vesterg. 91
Sørensen N P Vindeg. 80

Randers:

Hartogsohn Eduard, Akts. ☐ 574
Jørgensen Schlüntz C P ☐ 207
*Børste-, Pensel- og Gadekostefabrik
samt Børstenbinderartikler en gros &
en detail.*

Skive:

Christensen S Chr.
Skive Børste-, Pensel- og Gadekostefabrik
☐ 259

Svendborg:

Gjeraae Harald

Varde:

Bechsgaard G B ☐ 117

Børstenbinderartikler.

A. Kjøbenhavn.

Bentzen Lauritz Krystalg. 9 ☐ ☐ Cent. 3707
*Færdige Børstenbinder t. Husholdnings-
Hamann Viggo Kompagnistr. 27 ☐ ☐ Cent. 2505
Børstenbindervarer en gros.*

Marstrand's Th. Eftf. Hyskenstr. 6 ☐ ☐ Cent. 793
*Større og mindre Saks til Piasava og
Børster af alle Arter. Slibning udføres.*

Nielsen Carl J Akts., Niels Juels G. 9 ☐ ☐ Cent. 3711
*Import og Eksport. Børstetræer, Fibre,
Piasava, Baksine etc.*

Nielsen & Hjorth Raadmandsg. 24 ☐ ☐ Tg.
459y
Wulff G F Reventlowsg. 12 ☐ ☐ Cent. 648

B. Købstæderne.

Fredericia:

Jensen S K
Børstetræer i alle Sorter.

Hadsten:

Bentzen O ☐ 28
*Direkte Import af
Børster og Piasava.*

Horsens:

Byholm Mølle og Børstetræfabrik ☐ 140
Lynell's C E Børstetræfabrik

Korinth:

Korinth Savværk 9
Børstetræer, alle Sorter.

Randers:

Jørgensen Schlüntz C P 207
Børste-, Pensel- og Gadekostefabrik
en gros & en detail.

Raavarer for Borstenbindere.

Broge V & Co. Herluf Trolles G. 26 3679
En gros Lager, Imp. & Eksp. af Børster
Risrod, Fibre, Piasara, Bassine etc.

Bøssemagere.

(se tillige Vaaben.)

Bang R M Oehlenschlägersg. 24 17
Cito ved Evald Arker Frederiksbergg. 8 18
Cent. 8899
Haase F A Saxog. 33 19
Hansen J F Sølv. 103 20
Hansen V L Sølv. Kas. 4. Bat.)
Spec. Salomifler til Præcisionskydn.
Jensen O C Øresundsv. 1 21 Am. 422y
Peterson Chr. Th. Teglgaaardsstr. 9 22 By
2085 y
Poulsen Poul st. Kongensg. 33 23 Cent. 7722
Hvaandskjædeuben, Jagttensiler, eng-
elsk Ammunition. Forretn. grundl. 1848
Sørensen H L Slagelseg. 18 24
Tesch C O Vingaardstr. 15 25 By 3586
Sports- og Vaabenforretning.
Brugte Vaaben tages i Bytte.
Thaarup J P Sølv. 101 26

Cacaopulver, Fabr. og Imp.

Andersen A Chr. Badstuestr. 12 27 Cent. 8623
Carøe C J Nyhavn 11 28 Cent. 3128 & 3399
Import af ren hollandsk Cacao i alle
Kvaliteter.
Cloëtta Brødrene, Kgl. Hof Chokoladefabrik.
Fabrik Hørsholmsg. 20 29 Cent. 7120 & 9083
Lager og Udsalg Østerg. 61 30 By 2799
Dansk-Engelsk Te Co. Læderstr. 11 31 C 3652 &
9768. Hovedoplæg af „Boons“ holl. Cacao.
Flemming Aug. Steen
Ved Stranden 2 32 Cent. 3988
Frelsens Hær Frdbg. Allé 9 33 Cent. 4192
Galle & Jessen's Chokolade- & Konfektfa-
brikker, Akts. Lyngbyv. 8 34 Cent. 1140
Højeste Udmærkelse Udst. i Aarhus 1909.
Haar & Møller Gl. Torv 18 35 Cent. 576 & 9386
Hansen Louis Ved Stranden 2 36 Cent. 230
Eneforhandling af Drosted Co.'s Cacao.
Jensen & Fode Fredh. Kan. 6 37 Cent. 7210
Juhl Harald, Herluf Trolles G. 3 38 Cent. 8670
Generalagentur for Drosted d. Co.,
Haaften.
Kehlet Chr. F. et Firma, Jagtvej 85 & 87 39
Cent. 1850
Indehaver H G M Hansen. Fabrikens
Udsalg Gøthersg. 10 Stuen 40 Cent. 9156.
Kryger A F & Co. Holsteinsg. 26 41 Cent. 9543
Franchens holl. Cacao & Chokolade.
Møller & Seiersen Dronn. Tværg. 8 42 Cent. 1566
Generalagentur af Flicks holl. Cacao.
Nielsen Jens P Kvæsthusg. 5 43 Cent. 4386
Nordisk Droge- & Kenikalieforr., Chr. E Em-
borg & Henry Warthoe, Peder Skrams G.
17 44 Cent. 8459
Hoveddepot af van Houtens Cacao.
Nordisk Kaffe Kompagni, Akts., Classensg. 7
45 Cent. 323y, Kontor Frihavnen Gittervej.
Skandinavisk Kaffe & Kakao Kompani,
Akts., Frihavnen 46 Cent. 8372 & 6376
Soeborg's A Fabrikker, Jagtv. 95 46 Tg. 11

Aarhus:

Jydsk Import-Forretning 1462
Petersen's P Chr. Eftf. 314 & 1881

Caféer.

(se tillige Restauratorer)

Aaboulevardens Anti-Automat Aaboulevard
5B 1 Cent. 3417
American Bar, Vimmelskaffet 49 2 Cent. 8094
Anti-Automaten Pilestr. 19-25 3 Cent. 2240
Aschinger Automaten Vimmelskaffet 43 4
Cent. 8399 & 1066
Atlanten Frihavnen Gitterv. 5 Cent. 8368
Automatecaféen Amagert. 6 6 Cent. 6222
Automatthellet, Akts., Nørrebrog. 32 7
Cent. 9230
Bauer, Café, V-Farimagsg. 8 Cent. 4097
Bazar-Caféen Vesterbrog. 8 A 8 Cent. 3367
& 9341
Bellevue Bredg. 77 9 Cent. 698
Bernina Vimmelskaffet 47 10 Cent. 620 & 6485
Bodegas Vinstue Amagert. 4 11 Cent. 1339
Botanique, N-Voldg. 29 12 Cent. 1842
Boulevard-Pavillon V-Boulevard 1 Cent. 1943
Broholm Frdbg. Allé 44 13 Cent. 9072
Brøddehøytten Bernstorffsg. 3 14 Cent. 779
Brønnum Tordenskjoldsg. 1 15 Cent. 365
Buriis, N-Voldg. 17 16 Cent. 958
Børs-Caféen Slotsholmsg. 5 17 Cent. 7630
Capella Hovedv. Frihavnen 18 Cent. 8324
City Restaurant Cityg. 23 19 Cent. 2023
Cloëtta G Hovedvagtsg. 8 20 Cent. 212 &
9110
Continental Østerg. 1 21 Cent. 1648
Cyklistpavillonen Amagerbrog. 4 Am. 454
Damernes Middag- & Te-Salon Vimmelskaf-
tet 41 22 By 2072y
Diamanten Gl. Strand 50 23 Cent. 8910
Esplanade-Pavillonen Toldbodv. 24 Cent.
381
Frdbg. Kvindekøkken Gl. Kongev. 140 25
V 2940y
Frokostretter 11-6. Middag 2 1/2-6.
Frihedstøtten Gl. Kongev. 1 D 26 Cent.
4630
Gåmma Gefionspl. 5 27 Cent. 5771
Gimle Grundtvigsv. 14 28 Cent. 2969
Glaciscaféen Østerg. 2A 29 Cent. 7336
Glyptotekecaféen Stormg. 35 30 Cent. 7660
Grand Café Kong. Nyt. 19 31 Cent. 10122
Grandjean's Café Bredg. 4 32 Cent. 1341
Gurre Nørrebrog. 202 33 Tg. 184
Gyldenløve Aaboulevard 48 34 Cent. 3868
Havnecaféen Torveg. 2 35 Cent. 1741
Helmerhus V-Boulevard 17 36 Cent. 3316
Helvede Kjøbmagerg. 47 37 Cent. 5456
Himmerige Kjøbmagerg. 49 38 Cent. 1369
Industricaféen V-Boulevard 18 39 Cent.
5701
Jensen's J Chr. Café Strandv. 143 40 Hell. 743
Kvindernes Køkken Vimmelskaffet 38 41
Cent. 2754 & 3241
Langelinies Pavillon 42 Cent. 278 & 9515
Metz Tea-Room Østerg. 34 43 Cent. 4308
Mølle Caféen Amager Boulevard 10 44 Am.
658
National Vesterbrog. 2 F 45 Cent. 3522 &
2181
Nora Koncertsal Nørrebrog 47 46 Cent. 6793
Ny Rosenborg V-Voldg. 2 47 Cent. 4155 &
4099
Ny Teaters Café Vesterbrog. 44, 46 48 Cent.
8402
Nørre Central-Café Nørrebrog. 124 49 Cent.
7476
Odin Østerg. 72 50 Cent. 2113
Osborne Vesterbrog. 84 51 Cent. 2777
Palais-Caféen Bülowsv. 50 52 Cent. 6417
Paraplyen Vesterbrog. 2 A 53, H. af Raad-
huspladsen, 54 Cent. 1037 & 5087
Parasollen Gl. Kongev. 29B 54 Cent. 5384
du Parc Gyldenløvesg. 4 55 Cent. 869
du Pont Dosseringen 10 56 N 255
Foreningslokaler.
à Porta Peter Nygade 6 57 Cent. 1001 &
5039
à Porta Stephan & Co. Kong. Nyt. 17 58 Cent.
422
Premier Østerg. 52 59 Cent. 5517
Elegant monterede Selskabslokaler.
de la Reine Sotorvet 2 60 Cent. 4920
Royal Allég. 2 61 Cent. 3113

Røde Lygte Skinderg. 36 62 Cent. 836
Sankt Thomas Frdbg. Allé 26 63 Cent. 2268
Santa Clara Kjøbmagerg. 42 64 Cent. 2214
Schucani & à l'ortakjøbmagerg. 18 65 Cent.
1015 & 4436
Slotscaféen Vesterbrog. 191 66 V 1643
Standard Kong. Nyt. 6 67 Cent. 8562
Standard's Vinkælder Kong. Nyt. 6 68 Cent.
3734
Stevns Antiautomat Kjøbmagerg. 62, 64 69
Cent. 6668 & 6663
Syven Amagerbrog. 70 70 Am. 590
Søpavillonen Gyldenløvesg. 24 71 Cent. 796
TAARNBORG Nørrebrog. 9 72 Cent. 3159
Tesalonen Østerg. 50 73 Cent. 9776
Toldbod Vinhus Amalieg. 43 74 Cent. 1868
Trehjørnet Rørholmmsg. 2A 75 Cent. 3335
Troadero Jærnbanev. 6 76 Cent. 9834
Tuborg Pavillonen Strandv. Hell. 77 Hell. 37
Ungarn V-Boulevard 13 78 Cent. 4337
l'Université Skinderg. 32 79 Cent. 1358
Vibensgaards Restauration Strandv. 2 80
St. 233
Wienercaféen Holm. Kan. 15 81 Cent. 3660
Wivel & Kjær Vesterbrog. 1 82 Cent. 837
& 839
van Zandt St. Anne Pl. 6 83 Cent. 494
Ølundshus Nørrebrog. 140 84 Tg. 655
Østerø, Ø-Sogade 32 85 Cent. 7913

Carbid.

A. Kjøbenhavn.

Auer Kompagni, Nordiske, Akts., Frederiks-
holms Kanal 6 1 Cent. 4456, 7605 & 6855
Gabe H Monradsvej 13 2 Cent. Gh. 30
Høgh Søren Gl. Kongev. 1C 3 Cent. 7514
Special-Carbid for Srejslantag.
Malm Axel Pilestr. 39 4 Cent. By 3222
Schousboe H B, Madsen & Co. Havneg. 35 5 Cent. 2575

B. Købstæderne.

Hjørring:

Stenberg Th. 350

Odense:

Fyens Belysnings-Komp., Akts. 444 & 474
Direkte Import. Enhver Finkhed føres.

Carbolineum.

Andersen Alfr. & Son Strandv. 32A 1 Cent. St. 305
Edelstein, Olsen & Co. Bodenholms Pl. 2 Cent. C3833
Forbræch's John Eftf. St. Anne Pl. 19 3 Cent. 235
Krickhuhn F. Jærnbanev. 4 4 Cent. By 2606
Repræsentant for:
R Avenarius & Co., Hamborg.
Olsen Alfred & Co. Kvæsthusg. 3 5 Cent. C5021 & 7608
Vesterbroes Stentagpapfabrik Vesterbrog.
139 6 Cent. 915 & 6685

Svendborg:

Svendborg Tagpap- & Cementvarefabrik,
Akts., ved Martin Jensen 66

Carborundum.

Axt P & Co. Kompagnistr. 14 1 Cent. C3741 & By 3741
Generalagentur for Mayer & Schmidt.
Offenbach a/M.
Carbosilite og Smærgelskiver.
Slibemaskiner og Polermaskiner.
Høgh Søren Gl. Kongev. 1C 2 Cent. 7514
Eneforhandler for Carborundum Vær-
kerne i La Bathie & Benatek. Siden
1894 Patentindehavere og Enefabrikanter
af original Carborundum for Europa.
Schmidt Chr. & Co. Vester Voldg. 103 3
Cent. 822 & 9097
Eneforhdl. for The Carborundum Comp.
(Niagara Falls.) Carborundums Slibe-
evne overgaar alt.

Celluloid.

Celluloidfabrikken Dania ved H. Jerne st. Kongensg. 69 ☐ Palæ 1302x. - *H. Jerne's Patent.*
Udm. Kbhvn. 1908, Diplom Aarhus 1909.
 Dansk Clichéfabrik ved Hjalmar Carlsen Raadhustpl. 35 ☐ (Ferrum) ☐ Cent. 8085

Celluloidvarer.

Celluloidfabrikken Dania st. Kongensg. 69 ☐ ☐ Palæ 1302x. - *H. Jerne's Patent.*
 Celluloidvarefabrikken Danmark, Akts., Kompagnistr. 37 ☐ ☐ Cent. 5367
 Juncker's Th. Eftf. Vimmelskafte 47 ☐, Hjørnet af Badstuestræde ☐ By 3589
Ægte amerikanske Celluloid-Flipper og -Manchetter.

Odense Emulsionsplade- & Filmfabrik pr. Ullerslev ☐ 29
Papirtykke, glasklare Folier til Reklameskille, Bijouteri m. m.

Cement.

A. Kjobenhavn

Berendsen Sophus, Akts., Gl. Torv 24 ☐ til Kontor Cent. 8500, ☐ til Cementlager Palæ 1164
Eneforhdl. for Fabr. „Norden“ Aalborg.
 Blaagaards Lerbrænderi Korsgade 15 ☐ ☐ Cent. 988. Efter 7 Aften ☐ By 4682
 Cementfabrikken Kongsdal, Akts., Niels. Juels G. 8 ☐ ☐ Cent. 6680



Nyeste og mest moderne indrettede Fabrik.

Fabrikation og Salg i Indlandet samt Eksport af prima Portland Cement, Stemmekridt, Raakridt, Kalk og Gødningsskalk.

Hovedkontor Niels Juels G. 8 ☐ ☐ Cent. 6680, Statstelefon 50.

Telegramadresse „Kongsdal“.

Fabrik Kongsdal pr. Hobro. Telefon Cementcentral 12 Mariager, Statstelefon Mariager 4.

Telegramadresse „Kongsdal, Mariager“.

Eneforhandler af Cement for Sjælland og Lolland-Falster: Fhn. Jørgen Jensen's Eftf. & N.F. Munch's Jærnforretninger, P. G. Munch. Postadresse P. G. Munch, Vesterg. 16, Kjøbenhavn; Telegramadresse „Jern“. Telefon Cent. 3091.

Cimbria Bredg. 33 ☐ ☐ Cent. 23
 Evers & Co. Fredh. Kan. 6 ☐ ☐ Cent. 6575 & 7809
Hovedforh. af Dania- & Bredow-Cement.

Faxe Kalkbrud Vesterg. 2 ☐ ☐ Cent. 5079
 Jensen's Peter Eftf. Hauserpl. 26 ☐ ☐ Cent. 1944
Aalborg Portland-Cement.

Købmandshuset, Aktieselskabet, Pilestr. 26 ☐ ☐ Cent. 291 & 9101

Meyer V Ny Toldbodg. 5 ☐ ☐ Cent. 6096
 Munch P G Vesterg. 16 ☐ ☐ Cent. 3091
Se under Cementfabrikker Kongsdal.

Petersen Andreas Rudolf, Akts., Kjøbmagerg. 57 ☐ ☐ Cent. 5798

Portland-Cementfabr. Danmark, Akts., Ny Toldbodg. 15 ☐ ☐ Cent. 236

Rindom A Christiansborgg. 2 ☐ ☐ Cent. 3786

Skånska Cement Aktiebolagets Filial Holbergsg. 11 ☐ ☐ Cent. 1521

Sørensen Holger Nørreg. 2 ☐ ☐ Cent. 4714

B. Købstæderne.

Aalborg:

Aalborg Portland-Cement Fabrik, Akts. ☐ 73 & 199, Stats ☐ 10

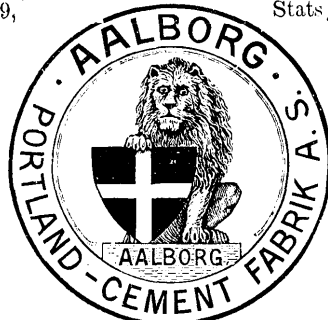

Aalborg Portland-Cement Fabrik,
største Cementfabrik i Skandinavien, aarlig Produktion ca. 800,000 Tdr., saavel langsombindende som hurtigbindende Cement. Fabrikken's specielle Marke „L“ er særlig egnet til Fabrikation af Rør og lign. og finder derfor ogsaa i stedse stigende Grad Anvendelse i Cementvarefabrikationen. Enestaaende Eksportbetingelser og derfor ogsaa i stedse stigende Grad Anvendelse i europæiske som til oversøiske Lande. Forhandler i Kjøbenhavn: A Rindom Christiansborgg. 2 ☐ Cent. 3786. Forhandlere i saa godt som alle Byer og Handelspladser i Danmark.

Bendtsen Brødrene ☐ 30 & 15, Stats ☐ 13

Eneforhdl. f. „Norden“ f.d.nordl. Jylland.

Milling A W ☐ 88

Portland Cementfabrikken Danmark, Akts. ☐ 111 & 1231

Portland Cementfabrikken „Norden“, Akts. ☐ 560, Stats ☐ 22



NORDEN
 er en af Landets nyeste Fabrikker og indrettet efter de mest moderne Principer.

Produktionsevnen er 400,000 Td.

Takket være Cementens fortrinlige

Kvalitet og enestaaende Styrke har Fabrikken i de alt forløbne 7 Driftsaar fundet Afsætning for hele sin Produktion, det bedste Bevis for Kundernes stadige Tilfredshed.

Fortrinlig Eksportbeliggenhed.

Eneforhandler i Kjøbenhavn:

A/S. Sophus Berendsen.

Aarhus:

Aarhus Trælasthandel, Akts. ☐ 89 & 2259, Stats ☐ 16

Hammerich L ☐ 79

Hansen Frands Mejl. 78 ☐ 121

Prima Portland-Cement fra Fabrikken Norden, en gros & en detail.

Qvist A P M ☐ 156

Ebeltoft:

Kordt L ☐ 27, Stats ☐ 11

Faaborg:

Forenede Trælastforretninger, M E Hansen ☐ 29

Glostrup:

Petersen L & H C ☐ 64

Hillerød:

Hillerød Trælastforretning ☐ 68

Horsens:

Fog's Trælast- & Jærnhdl., Akts., ☐ 131 & 143

Jyderup:

Folkmann H P ☐ 16

Kallundborg:

Bech Chr. ☐ 98, Stats ☐ 14

Kjoge:

Hasselbalch's AA Eftf. ☐ 10 & 102, Stats ☐ 11

Jensen Oluf I (fh. FA Hansen) ☐ 16, Stats ☐ 12

Korsør:

Rasmusen's Th. Sommer ☐ 106 & 126.

Stats ☐ 15

Mariager:

Cementfabrikken „Dania“, Akts. ☐ Cementcentralen 8. Stats ☐ Mariager 3



Varemærke.

Fabrikation og Eksport af Portland-Cement og Stemmekridt samt Raakridt.

Etableret 1886.

Telegramadresse: Dania, Mariager.

Middelfart:

Hansen A C jun. ☐ 10

Nakskov:

Freuchen Aug. & Co., Akts. ☐ 6 & 77

Kroyer T G ☐ 2

Nexo:

Berg P ☐ 50

Østbornholms Handelshus, Akts. ☐ 15

Nykjøbing M.:

Nykjøbing nye Tommerhdl., Akts. ☐ 76

Nørre Sundby:

Nørre Sundby Portland-Cementfabr., Akts. ☐ 1161

Odense:

Jensen C T & P ☐ 48

Prima Portland.

Aarskontrakt afsluttes billigt.

Schnakenburg Brødr. ☐ 9 & 670

Hovedoplæg af Prima Portland Cement „Norden“.

Randers:

Østjydske Trælasthandel, Akts. ☐ 89 & 90

Roskilde:

Roskilde Tømmerhandel ☐ 20

Skive:

Skive Tømmerhandel, Akts. ☐ 33

Sorø:

Frandsen Jul. ☐ 7

Petersen & Jørgensen ☐ 136 & 69

Svaneker:

Holst R A ☐ 24

Svendborg:

Knudsen Hans ☐ 43 & 333

Eneforh. for Aalborg-Portland Cementf.

Vejlø:

Andersen Johan ☐ 72

Christiansen C T ☐ 633

Vordingborg:

Portlands Cement Import Compagni, lmt., Masnedsund ☐ 78

Cementfiser.

Faaborg:

Faaborg Cement-Tagstensfabrik ved J R

Jørgensen ☐ 21

Horsens:

Stjernholms Fabrikker, Akts. ☐ 35

Vejlø:

Vejlø Cementvarefabrik ved C Christoffersen ☐ 94, *Sølvmedaille 1905.*

- Odder:**
OdderCementstøberi og Murstensfabrik **121**
Kontor: Georg Nielsen 3.
Cementmursten.
Cementrør fra 3" til 24" Diameter.
Brændsten, Brændringe, Stolpesten,
Kantsten, Fliser, Falstagsten, prima
blødstøtte. Garanteres holdbare og tætte
for al Slags Vejr.
Sendes billigt overalt i Danmark.
- Odense:**
Odense Cement-; Rør- og Tagstensfabrik,
Akts. **877**
- Randers:**
Cementvarefabrikken Bakkely **972 & 36**
Cementvarefabrikken „Vesterbro“ **32**
Randers Gips- og Cementvarefabrik **306**
- Ringkjøbing:**
Lem Cementstøberi, Akts., Lem.
- Ringsted:**
Cementvarefabrikken Ringsted, lmt. **9**
Cementfliser, Cementtagsten, Cementrør.
- Roskilde:**
Gottlieb F
Roskilde Cementvarefabrik **324**
Tagsten, Facadestøbn., Kloakerør, Kloak-
brønde, Fliser, Trappeltrin & Stolpesten.
Roskilde Skærfefabrik **100**
Roskilde Tommerhandel **20**
- Rudkjøbing:**
Rudkjøbing Cementvarefabr., C Nielsen **145**
- Rødby:**
Hansen S E **55**
Fliser, Rør, Tagsten etc.
- Rønne:**
Bornholms Cementstøberi, C P Lund **116**
Thor Cementstøberi, Akts. **125**
- Samsø:**
Samsø Cementvarefabrik, Selvig pr. Trane-
bjerg.
- Saxkjøbing:**
Saxkjøbing nye Cementvarefabrik, C Hartz
94
- Skanderborg:**
Skanderborg Cementvarefabrik **74**
- Skive:**
Cementstøberiet Frem **1 & 309**
Skivehus Cementvarefabrik **44**
Fabrik for Mursten, Fliser og Rør.
Specielt: Cementtagsten.
- Skjelskør:**
Meding Carl, Akts. **8**
Telegramadresse: „Meding.“ Fabrik
for Cement-Tagsten og Cement-Mursten.
- Skjern:**
Cementstøberiet Løven **34**
Fabriken Fremtiden **37**
- Slagelse:**
Cementvarefabrikken „Heimdal“, Akts. **244**
Slagelse Cementstøberi og Tagstensfabrik,
M Jørgensen **288**
- Stege:**
Møns Cementvarefabrik, Brødr. Bille
- Stubbekjøbing:**
Stubbekjøbing Kalk- og Cementvarefabr. **84**
- Svendborg:**
Svendborg Cementstøberi, H Hansen & Co.
307
Lagrede Rør fra 3 Tom. til 4 Fod.
Svendborg Tagpap- & Cementvarefabrik,
Akts. ved Martin Jensen **66**
Alt Cementarbejde udføres.
- Tørring:**
Kydnersen Marinus
- Vamdrup:**
Thomsen P Sølling
- Varde:**
„Reform“, Akts.
- Vejen:**
Billund P **68**
Dobbeltfalsede Tagsten, Rør, Fliser m.m.
Fabrikken Phonix, Akts. **1**
- Vejle:**
Vejle Cementvarefabr., C Christoffersen **94**
Vejle Cementstøberi ved A Bach **386**
- Viborg:**
Midtjyllands Cementvarefabrik, Akts.
Viborg Cementstøberi, Jensen-Aaris **163**
- Vordingborg:**
Fabrikken Godthaab, C Bruun
- C. Landet.**
- Sjælland:**
Gundestrup Cementvarefabrik pr. Grevinge
Herrestrup 20
Højby Cementvarefabrik, Højby **31**
Langebjerg Skærve- og Cementstensfabr. pr.
Fuglebjerg
Langebæk Cementvarefabrik, Langebæk **23**
Lon Cementvarefabrik, Akts. Lou **33**
Nielsen A, Ulstrup pr. Thureby **6**
Rasmussen Chr., Feldskov pr. Soro **182**
- Lolland-Falster:**
Søllested og Holeby Cementvarefabrikker,
Akts., Søllested **25**
- Fyen:**
Cementtagstensfabr. „Granhøj“, Vejstrup
36
Cementvarefabrikken Gelsted, Akts., Gel-
sted **13**
- Jylland:**
Auning Cementvarefabr., Vilh. Torst, Aun-
ing **25**
Cementstøberiet Horshave, Torslev
Cementvarefabrikken Baunhøj, IP Christen-
sen & N P Hansen, Søttrup pr. Hornum
Cementvarefabrikken Dan, Akts., Bjerring-
bro
Cementvarefabrikken Frem, H C Jensen,
Egebjerg pr. Horsens
Cementvarefabrikken Slyngborg, Lang-
kastrup pr. Uggelhus
Cementvarefabrikken Thinghøj, Akts. Ørting
Cementvarefabrikken v. Volk Mølle, Dra-
strup
Christensen's Anton Cementfabrik, Vraa **62**
Forenede Cementvarefabrikker, De, Jølbjerg
og Langaa, Akts., Langaa
Hundslund Cement Murstensfabr., Niels
Nielsen & Co., Hundslund
Karup Cementvarefabrik, Akts. Karup **1**
Kolind Cementvarefabrik, Brødr. Jensen,
Kolind **31**
Kristensen's Kr. Cementstensfabrik, Grind-
sted
Langaa Cement- og Tagstensfabr., Friis &
Co., Langaa **24**
Lunderbjerg Cementstøberi, Lunderbjerg
pr. Hjallerup
Skals Cementvarefabrik, Akts., Skals
Thomsen A, Brabrand **10**
Thorsø Cementvarefabr. ved Niels Nielsen
& Co., Thorsø
Ustrup Cementvarefabrik, Ustrup pr. Skan-
derborg
Viby Teglværk og Cementstøberi, Akts.,
Viby J **11**
Ølgod Cementstøberi, Akts., Ølgod
- Artikler for Cementvare-**
fabrikation:
- A. Kjøbenhavn.**
- Detlefsen Ludvig Toldbodv. **6** **Cent. 8566**
Cementfarver.
- B. Købstæderne.**
- Brønderslev:**
Nielsen Peder, Pedershaab **9**
Forme til Cementrør. Skorstene.
Svinetrug og Trappestene.
- Faaborg:**
Faaborg Cement-Tagstensfabr. v. J R Jørgen-
sen **21**. Patenterede Murstensmaskiner.
- Odder:**
Raupach's J Eftf. 3 & 41
Cement-Murstensmaskine
Ydeevne 2000 Sten daglig med 1 Ar-
bejders Betjening, let at betjene, billigt
Anlæg. Transportabelt.
Drænrørsmaskinen Reform
Dansk Patent Nr. 11307
Nyhed. Stor Ydeevne.
Beskrivelse gratis og franco.
- Svendborg:**
Svendborg Tagpap- & Cementvarefabrik,
Akts. ved Martin Jensen **66**
Cementfarve.
- Centralvarme.**
- (se Varme- og Ventilationsapparater & Anlæg.)
- Centrifuger, Fabr. og Imp.**
- Almind Peter Blegdamsv. **114** **Cent. 3742**
Reservetelefon. Telegramadr. „Palmind“.
For Vadskerier, Farverier & Sukkerfabr.
Burmeister & Wain's Eksp. Komp., Akts.,
Overg. n. V. **9** **Cent. 2326**
„Perfect“ Centrifugen.
Malm Axel Pilestr. **39** **By 3222**
„Baltic“ Centrifuger.
- Separators Depot Alfa Laval ved A Sven-
ningsen, Aktiebolaget, Mølleg. **26N** **Cent. 7429**
- Titan, Aktieselskabet, Centrifugefabrikken
Raadmandsgades Forl. **Cent. 7575**
„Alexandra“ - Centrifugen er Verdens
ældste Balance-Centrifuge, uovertruffen
i Rensknuningssevne og Farefrihed.
Vølund, Akts., Blegdamsv. **32** **Cent. 5522**
Centrifuger for
Vadskerier, Farverier etc.
- Champagne.**
- (se tillige Vinagurter).
- Elster Chr. & Co. Peder Skrams G. **7** **Cent. 2015**
Repr. for Charles Heidsieck, Reims.
Leverandør til Kongen af England.
Husmann's Ernst Søn Vesterg. **12** **Cent. 3185**
Lorenzen Thomas S Jærnbaneeg. **9** **Cent. 9560**
Thomas S Lorenzen Grand Vin de Cham-
pagne, Reims.
Pfefferkorn P R Vodroffsv. **13** **Cent. 3638**
Repräsentant for „Söhnlein Rheingold“.
Salomonsen Moritz Bredg. **31** **Cent. 207**
Eneagentur for Huset G H Mumm &
Cie., Reims. Leverandør til Hs. Maj.
Kongen af Danmark.
Schalburg Joh. Fr. Stormg. **8** **Cent. 656**
Generalag. f. Perrier, Joubert & Co., Epernay.
Wengel Molt Bredg. **28** **Cent. 7366**
Repr. for Pol Roger & Cie., Epernay.
- Chokolade.**
- A. Kjøbenhavn.**
- Bach O, Akts., Gasværksv. **15** **Cent. 2934**
Berg Anthon Skinderg. **45** **Cent. 3506**

Berg Brødrene Amagert. 14 ☐ ☐ Cent. 1417

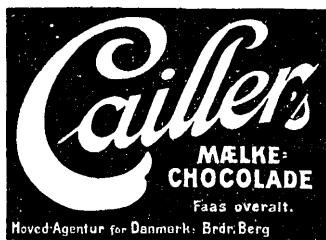

Bockelund V. Ved Stranden 20 ☐ ☐ Cent. 241

„Gala“ Peter Mælkechokolade og „Köhler“ Chokolader.

Chokoladefabrikken Luzern, Akts., N-Søgade 35 ☐ ☐ Cent. 735

Cloëtta Brødrene kgl. Hof Chokoladefabrik. Lager & Udsalg Østerg. 61 ☐ ☐ By 2799, Fabrik Hørsholmsg. 20 ☐ ☐ Cent. 7120 & 9083



Vare-Mærke.

Eigtved Anton Laxeg. 30 ☐ ☐ Cent. 3427 Agentur for Soc. anon. J. Klaus, Le Locle, Schweiz.

Forenede Chokolade- og Konfektfabrikker Globus, De, Akts., Grundtvigsv. 11 ☐ ☐ Cent. 2107 & 1458

„Freja“, Holger Danskes V. 102 ☐ ☐ Gh. 116



Chokoladefabrikken
Freja
Holger Danskes
Vej 102
Kjøbenhavn ☐ ☐
Gh. 116

Friis Vald. Østerg. 50 ☐ ☐ By 1578 Frings Heinrich Johannev. 7 Hell. ☐ ☐ Hell. 570

Galle & Jessen's Chokolade- & Konfektfabrikker, Akts., Lyngbyv. 8 ☐ ☐ Cent. 1140 Uds. Kjøbmagerg. 57 ☐ ☐ Cent. 1235 og Frederiksbergg. 21 ☐ ☐ By 1588. — Brudchokolade. Chocolat délice. Højeste Udmærkelse paa Udstillingen i Aarhus 1909.

„Globus“, De Forenede Chokolade- og Konfektfabrikker, Akts., Grundtvigsv. 11 ☐ ☐ Cent. 2107 & 1458. Privat ☐ V 2176 x Fineste Fabrikat.

Grand prix Paris, London og Antwerpen.

Guldmedaille Kjøbenhavn.

Højeste Udmærkelse Aarhus 1909.

Hansen H G M Jagtv. 85 & 87 ☐ ☐ Cent. 1850 Christian F. Kehlet, et Firma, Jagtvejen 85 & 87. Fabrikkens Udsalg Gothersgade 10 Stuen. ☐ ☐ Cent. 9156.

Hintz & Co. (Elisabethsminde) N-Søgade 35 ☐ ☐ Cent. 735

Importf.rr. Schweitz ved M.Jensen Vesselsg. 23 ☐ ☐ N 367 y

Eneforhdl. for Danmark af Chokolade fra J. Favarger, Schweitz og Sukkervarer fra Krause & Beyer, Sachsen.

Jensen F & Son st. Kongensg. 20 ☐ ☐ Cent. 4823

Jensen & Møller Dronningensg. 73-75 ☐ ☐ Cent. 1731 Juhl Harald, Herluf Trolles G. 3 ☐ ☐ Cent. 8670 Generalagentur for Droste & Co., Haarlem.

Kehlet Chr. F, et Firm., Jagtv. 85 & 87 ☐ ☐ Cent. 1850

Chr. F. Kehlet
(et Firma)
Jagtvej 85 & 87. Telf. Cent. 1850
Eudchaver: H. G. M. HANSEN.
Fabrikkens Udsalg:
Gothersgade 10. Tlf. Cent. 9156.

Nielsen Hans Bie Frederiksbergg. 25 ☐ ☐ By 1016. — Chokolade „Suchard“.

Petersen Max Reventlowsg. 12 ☐ ☐ Cent. 3481



Eneforhandler for Danmark og Scerrig af Chokolade fra
Séchaud & fils, Montreux.

Schrader Aug. Bredg. 40 ☐ ☐ Cent. 9349 Generalagent for Comp. Suisse i Lugano og „Sarotti“ i Berlin.

Sirius, Frihavnens Chokoladefabr., Akts., Frihavnen ☐ ☐ Cent. 8365

Søborg's A Fabrikker, Herluf Rubow, Jagtv. 95 ☐ ☐ Tg. 11

Trier Jacob Pilestr. 39 ☐ ☐ Cent. 1567 Horeodplag for Danmark af Chokolade A. & W. Lindt, Bern.

B. Købstæderne.

Aarhus:

Chokoladefabrikken Elvirasminde ☐ 1814 & 1881 Ældste Chokoladefabrik i Jylland.

Forenede Chokolade- og Konfektfabrikker „Globus“, De, Akts. ☐ 125, Stats ☐ 32 Se under Kjøbenhavn.

Jydsk Import-Forretning ☐ 1462 No Name Chokolade & Confiturefabrik ☐ 962 Petersen Johannes ☐ 962 Chokolade & Confekturer en gros.

Hillerød:

Christensen Einar ☐ 77 Fabrikat. af Chokolade og Sukkervarer.

Odense:

Tychsen's Brødr. Efterfølgere, Akts. ☐ 58

Cider.

Jensen A. Th. Thurovej 3 ☐ ☐ Gh. 1199 Alle Sorter Cider samt Frugtvine.

Jensen J P Lifsandsg. 15 ☐ ☐ Am. 157 Damp-Senneps-, Eddike- og Ciderfabrik.

Lange C (Firma De danske Eddikebryggerier) Holg. Danskes V. 104-106 ☐ Gh. 450x & Gh. 473 Rød og hvid Vincider & Safter.

Svendborg Eddike og Ciderfabriks Kontor og Lager Vodroffsv. 2 C ☐ ☐ Cent. 9622

Svendborg:

Svendborg Eddikefabriker ☐ 22 Svendborg Fabrikation af alle Cidersorter. Kontor og Lager i København: Vodroffsv. 2 C ☐ ☐ Cent. 9622.

Cigaretter, Fabr. og Imp.

A. Kjøbenhavn.

Adler & Co. Gl. Kongev. 41 ☐ ☐ Cent. 1333 Andersen H N Kvæsthusg. 6 ☐ ☐ Cent. 563 Vautier freres, Dimitrino, Aslanidi.

Andersen & Muus Nyhavn 20 ☐ ☐ Cent. 5240

Andersen & Muus
Nyhavn 20 ☐ ☐ Cent. 5240
Generalagentur og Eneforhandling i Skandinavien for
A N Bogdanoff & Co., St. Petersburg
Specielt anbefales
Bogdanoff Nr. 2, 67, 87 & 104
Melia- og Zantos-Cigaretter.
Telefon Shag. Zimmers Plug Tobak.
Rising Hope. Taddy's engelsk Tobak.

Arendrup Emil Bredg. 68 ☐ ☐ Cent. 7035 D. E. C. Cigaretter.

Baagø Laurits, Cort Adellers G. 12 ☐ ☐ Cent. 4855

Laurits Baagø
(forh. Chr. Harreschou)
Cort Adellers Gade 12 ☐ ☐ Cent. 4855
Cigarer, Cigaretter, Tobak en gros.
Bogdanoff Cigaretter

Bomholtz Vilh. Falkonergaardsv. 3 ☐ ☐ N 1028 Christensen Fr. & Philip Admiralg. 19 ☐ ☐ Cent. 724

Fr. Christensen & Philip,
Admiralgade 19 ☐ ☐ Cent. 724.
Etableret 1886.
Største & ældste Importører i Danmark
Generalagentur & Hoveddepot for:
Chapchal Frères, St. Petersburg
Nr. 21. — Rose & Lillic 51. — Wera 90. — Violette 2. — Gadeau 1. — Reseda 18. — Goldene Adler 88. — Troika 33. — Russalka 17 og Nr. 19 samt mange flere.
B Muratti Sons & Co., Ltd., Manchester.
Ariston. — Queen Mab. — After Lunch m. m.
Cope Bros. Contrabando & Aladdin
Kyriazi Frères. Apis. — Neptun og Verada.
Compagnie Laferme tyske Cigaretter, stort Udvalg til alle Priser.
I. Guijarro. Algier Cigaretter, bl. Pakning. — Philip Morris.
Eric Møllgren Smaas.
Cigarettepapir i alle Nuancer.
Største Udvalg i Shag & storskaarne Tobakker (Golden Shag, Birds Eye m. m.) samt Cavendish.
Cigarillos i stort Udvalg (Crown. — La Rosa. Rio Grande & Motor).

Christensen & Winther Bøldhusg. 1 ☐ ☐ Cent. 9532 & By 1625 y

CHRISTENSEN & WINTHER
Bøldhusg. 1 ☐ ☐ Cent. 9532 & By 1625 y. Frilager: ☐ Pale 1383 y. Frihavnen, Manufakturhuset ☐ Pale 924 x
Største Import og Ekspert af Cigaretter & Tobakker.

Cigaret- & Cigarillosfabrikken St. Felix Gl. Kongev. 11 ☐ ☐ Cent. 9554 Cigaretfabrikken Anglo-Dane. G Gregersen, Skinderg. 23 ☐ ☐ Cent. 1854

Cohn Bernh. Gernersg. 11 ☐ ☐ Palæ 128x
Russisk Cigaret- og Shagtobak-Import
Damborg Chs. & Wiberg Læderstr. 8 ☐ ☐
 Cent. 8661

Chs. Damborg & Wiberg

☐ Cent. 8661 Læderstr. 8 ☐ ☐ Cent. 8661
 Generaldepot for: ☐ Cent. 8661
A S »Malkapar«, Riga, »Tuma«, Dresden,
»Abdelkader«, Algier.
 Hovedoplæg for **Th. Damborg, Cigar- &**
Tobaksfabrik, Nykjøbing Mors.
 Eneimportør af den ægte russ. Cigaret
Troika Nr. 3.

Damm H Toldbodg. 2 ☐ ☐ Palæ 491
 Dansk-Russisk Cigaretforhandling Moscou
 ved Behr. Cohn Gernersg. 11 ☐ ☐
 Ecce Ego-Cigar-Aktieselskab st. Kongensg.
 1 ☐ ☐ Cent. 7277
 Gregersen G Skinderg. 23 ☐ ☐ Cent. 1854
Bostanjuglo Cigaretter.

Henius Peter Blegdamsv. 128 ☐ ☐ Cent. 2588

Peter Henius

*Generalagent for Skandinavien af
 russiske Cigaretter fra:*
N Grubinker Berditschev.
*Specialitet: **Russisk Sport,***
Hovedoplæg for J. E. Schmalfeldt's
Fabrik og Vilh. Thuesens Cigarfabrik
Aarhus.

Klingemann G & Co. Vimmelskafte 36 ☐ ☐
 Cent. 3219
Samson, Dalila, Hafnia, G.K. Bohème,
Pera, Sarazan, 3219.

Larsen R & Co. Laxeg. 27 ☐ ☐ Cent. 9970
 Larsen W Ø Amagervej 9 ☐ ☐ Cent. 1818
Hovedforhandling af Cigaretter. Dja-
fer Persian & Co., Bulgarien & M Me-
lachrino & Co., Cairo.

Leiserowitz M Pederhvitfeldtsstr. 6 ☐ ☐ By
 839 y
 Lonnov George Longangstr. 29 ☐ ☐ By 3303
Eneagentur og Oplæg f. Skandinavien
for G Chryssus, Valky - Samos, Orig.
tyrk. Cigaretter: Kirki, Khedivial.

Møller C B & Co. Admiralg. 15 ☐ ☐ Cent. 4326
 & 5613 *Generaldepot: Ph. Morris & Co.*
Bostanjuglo, Weber Søhne, etc.

Nobel E Vesterg. 11 ☐ ☐ Cent. 4539 & 5339
 Ohel's C W Udsalg Vesterg. 10 ☐ ☐ Cent.
 3669 *Forretningstid 8-6*

Paulsen & Vium Forchammersv. 25 ☐ ☐ V
 2976x. Fra April: Se Vejviserens Tillæg.
Repr. for Orientaliske Tabak und Ci-
garettfabrik, Yenidze, Dresden.
Specialmærke Salem Aleikum-Ciga-
retten.

Petersen Karl & Co. Amaliæg. 34 ☐ ☐ Cent.
 4262, 5584 & Palæ 1001x

Petersen Max Revenlowsg. 12 ☐ ☐ Cent. 3481
»Le Khedive«, Bosna Herzegovina, Stats-
monopol, russ. Cigaretter, Brasil Cigaretter

Rasmussen Nicolaj Admiralg. 20 ☐ ☐ Cent. 7219
 Schermeister M I Linnésg. 25 ☐ ☐
 Ulrichsen U C, V-Voldg. 109 ☐ ☐ Cent. 574
Hovedoplæg af »Contrabando« og
S Gabai russiske Cigaretter.

B. Købstæderne.

Aalborg:

OBEL C W ☐ 28 & 461, Stats ☐ 21
Hoveduds. i Kbhvn. Vesterg. 10. ☐ Cent.
3669. Seu. Tobak. & Cigarer og Skraatob.

Aarhus:

Berling-Maardt ☐ 1597

Helsingør:

Unna Simon & Co. ☐ 33
Spec. Salg af Cigaretter efter Vægt.
Direkte Import fra Rusland.

Nykjøbing M.:

Damborg Th. ☐ 6

Odense:

Odense Cigar Co. Toldkammeret ☐ 1877

Cigarforme.

Jensen E Pederhvitfeldtsstr. 11 ☐ ☐ Cent. 1840
Fra Osenbrück & Co., Herningengen.

Cigarhandlere.

Aarup F, N-Fasanv. 28 ☐ ☐
 Adamsen H V Landskronag. 49 ☐ ☐
 Adler Julius Kong. Nyt. 26 ☐ ☐ Cent. 195
 Alm P Solvg. 2 ☐ ☐
 Andersen Alfred Frdbg. Allé 21 ☐ ☐ V 1963v
 Andersen AN Godthaabsv. 26 ☐ ☐ Gh. 369
 Andersen Carl Nansensg. 60 ☐ ☐ By 5162
Samtalestation, Cigarer, Tobak og Vine
 Andersen Chr. Jagtv. 139 ☐ ☐ Tg. 314
 Andersen Emilie Gl. Kongev. 21 ☐ ☐
 Andersen F Kronprinsesseg. 40 ☐ ☐
 Andersen F E, St. Pauls G. 68 ☐ ☐
 Andersen H C Ryesg. 87 ☐ ☐
 Andersen H J Dannebrogsg. 42 ☐ ☐
 Andersen H J, Peter Fabers G. 26 ☐ ☐
 Andersen Hjalmar Pilestr. 56, 58 ☐ ☐ By
 3581
 Andersen K, V-Voldg. 107 ☐ ☐ By 333x
 Andersen L A Nansensg. 26 ☐ ☐
 Andersen L C, N-Voldg. 60 ☐ ☐ By 2046y
 Andersen M Istedg. 23 ☐ ☐
 Andersen N P Gl. Jærnbanev. 26 Valby
 Andersen O B Kingosg. 5 ☐ ☐
 Andersen O P Østerbrog. 86 ☐ ☐ Ø 2094 x
 Andersen P V Amagerbrog. 191 ☐ ☐
 Andersen Peter Classensg. 38 ☐ ☐ Ø 0455y
 Andersen Peter Tagensv. 29 ☐ ☐ Tg. 353x
 Andersen S C Rantzausg. 19 ☐ ☐
 Andersen T Baggensg. 29 ☐ ☐
 Andersen T E, H C Ørstedes V. 41 C ☐ ☐
 Andersen Th. Gernersg. 5 ☐ ☐ Palæ 802x
 Andersen Th. Ægirsg. 1 ☐ ☐
 Andresen A Ryesg. 6 ☐ ☐
 Andresen S E P Enghavepl. 8 ☐ ☐
 Bang Chr. Frederiksborgg. 3 ☐ ☐ Cent. 6840
 Bartels L F Langg. 42 Valby ☐ ☐ Vb. 366 x
 Bartrumsen Vald. Griffenfeldtsg. 7 ☐ ☐
 Bech Marius Fiolstr. 5 ☐ ☐ By 3217
 Bechmann C V Holmensg. 33 ☐ ☐
 Bendtsen J Fredensv. 46 Charlottl.
 Bentzen Rasmus Gl. Kongev. 49 ☐ ☐
 Bertelsen N Pjødsted Istedg. 142 ☐ ☐ V 835
 Blem H, St. Annæ Pl. 16 ☐ ☐ Palæ 1034 u
 Boese Wilh. Slotsg. 6 ☐ ☐ N 1806x
Telegramkiosk
 Bonde J Hellerupv. 15 A Heil. ☐ Heil. 441x
 Borch-Hoe Olaf Bagerstr. 9 ☐ ☐ V 1322x
 Borregaard J Adelg. 39 ☐ ☐
 Boserup Otto Tagensv. 15 B ☐ ☐ Tg. 553x
 Bournonville Th. Gasværksv. 3 ☐ ☐ V 1612y
 Bronson O, N-Frihavnsg. 36 ☐ ☐
 Brumbæk Emanuel Holsteinsg. 4 ☐ ☐ Ø 1493y
 Bøgh Alex Nørrebrog. 13 ☐ ☐ N 547y
 Bøtcher H C T Prinsesseg. 61 ☐ ☐
 Carlsen Vald. Gothersg. 60 ☐ ☐
 Christensen A J, V-Voldg. 89 ☐ ☐
 Christensen Albert Aabonlevard 29 ☐ ☐ N
 1197 y
 Christensen C G (Gl. Kongev. 41 B ☐ ☐
 Christensen C S Ryesg. 77 ☐ ☐ Ø 2010y
 Christensen Jens Ægirsg. 71 ☐ ☐ Tg. 693x
 Christensen M Istedg. 43 ☐ ☐
 Christensen O N Nørrebrog. 175 ☐ ☐
 Christensen P H, Peter Fabers G. 36 ☐ ☐
 Christensen Rudolph, S-Boulevard 90 ☐ ☐ V
 845u
 Christensen S J Nansensg. 42 ☐ ☐
 Christensen Theodor Toldbodv. 24 ☐ ☐
 Palæ 71
 Christensen Th. Gl. Kongev. 178A ☐ ☐ Cent.
 6857

Christiansen C Ny Carlsbergsv. 74 ☐ ☐ V
 875 y
 Christiansen C A st. Strandstr. 20 ☐ ☐
 Christiansen C F Fredensg. 20 ☐ ☐ N 2013y
 Christiansen C T Amagerbrog. 104 ☐ ☐ Am. 59x
 Christiansen H Fiolstr. 38 ☐ ☐
 Christiansen P Nørrebrog. 114 ☐ ☐ N 132y
 Christoffersen C M Torveg. 6 ☐ ☐
 Christoffersen F, Ø-Farimagsg. 73 ☐ ☐
 Christoffersen Lauritz Westend 29 ☐ ☐
 Christophersen P J Vesselsg. 20A ☐ ☐
 Cigarforr. Brasil, Akts., Toldbodv. 10 ☐ ☐
 Cigarforr. Dana Nørrebrog. 21 ☐ ☐
 Cigar Fabrik Lageret ved A J Zernichow
 Citypassagen Kristen Bernikows G. 2 ☐ ☐
 ☐ By 4590
 Cigar- og Tobaksforr. »Cuba« Fredensg. 1 ☐ ☐
 N 2149x
 Cigar- & Vindepotet st. Kongensg. 43 ☐ ☐ Cent.
 6927
 Cigar- og Vinforr. »Frem« v. Hermann
 st. Kongensg. 26 ☐ ☐ Cent. 8090
 Cittadella Toldbodv. 1 ☐ ☐ ☐ Palæ 519x
 Claro, Akts., Marstrandsg. 2A ☐ ☐
 Clausen Carl Frederikssundsv. 155 Brh. ☐ ☐
 Brh. 11
 Clausen C L Vesterbrog. 20 ☐ ☐ V 2552x
 Clausen G W C Borgerg. 49 ☐ ☐
 Clemmensen E J, Dronn. Tværg. 21 ☐ ☐
 Coster W Lyngbyv. 27 ☐ ☐ St. 291x
 Culmsee L Falkonerallé 27 ☐ ☐ Gh. 1098
 Dam S J Birkeg. 9 A ☐ ☐
 Dansk-Hollandsk-Tobakshus ved Einar Las-
 sen Gl. Kongev. 111 ☐ ☐ Cent. 9832

Ecce Ego-Cigar-Aktieselskab st. Kongensg. 1 ☐ ☐
 Cent. 7277

Fabriksudsalg: Vesterbrog. 2 E
 Cent. 7269
Bredg. 21 Palæ 404x
Vesterbrog. 56 V 82x
Østerbrog. 106
 ☐ Ø 343x
Falkonerallé 88
 ☐ N 1583x
Hellerup, Strandg. 94
 ☐ Heil. 883y
Odense, Vesterg. 7

Malme, Udsalg ved Skånska Cigarimp.
 A. B Gustaf Adolfs Torg 4 ☐ ☐ 3566

Egholt J Bredg. 67 ☐ ☐ Palæ 521y
 Eiberg M Ordrupv. 100 Charlottl.
 Elwarth Ch. A Studiestr. 8 ☐ ☐ By 2103y
 Engel Alb. Vesterbrog. 1 ☐ ☐
 Enggaard J Frederikssundsv. 28A ☐ ☐
 Enna Chr. A Overg. n. V. 41 ☐ ☐ By 427
 Erichsen Otto Vesterbrog. 8 ☐ ☐ By 2563
 Erichsen Otto Vesterbrog. 122 ☐ ☐ V 1360
 Eriksen H Enghavev. 32 A ☐ ☐
 Faber Axel Gl. Kongev. 91 ☐ ☐ V 491y
 Faber Richard Gl. Kongev. 108 ☐ ☐ Cent.
 8823 og Vesterbrog. 82 ☐ ☐ Cent. 8245
 Feldmann F V, H C Ørstedes V. 40 ☐ ☐ Cent.
 9440
 Fischer H E Ravnsborgg. 17 ☐ ☐ N 172y
 Flittner A Jagtv. 27 ☐ ☐ Tg. 362 u
 Floridan C J Rantzausg. 22 B ☐ ☐
 Frank Borgerg. 18 ☐ ☐
 Fredberg P Dannebrogsg. 41 ☐ ☐
 Frederiksberg Cigar-Import, Akts., Frdbg.
 Allé 28 ☐ ☐ V 1268x
 Frdbg. Importforr. Gl. Kongev. 86 B ☐ ☐ V 937y
 Frederiksen F C Korsg. 50 ☐ ☐
 Frederiksen Jens Classensg. 3 A ☐ ☐ Ø
 1879 x
 Frederiksen L Falkonerallé 65 ☐ ☐ Gh. 311x
 Frederiksen W, H C Ørstedes V. 68 ☐ ☐ N 1682x
 Friedmann F Faxeg. 3 ☐ ☐ Ø 743x
 Friis E, st. Kongensg. Dragør
 Friis J C Nørrebrog. 60 ☐ ☐ N 204x
 Frost Anna Classensg. 47 ☐ ☐ Ø 890y
 Frostholt N C Istedg. 44 ☐ ☐ V 1852x
 Gabrielsen C Gyldenløvesg. 10 ☐ ☐
 Gl. Strands Kiosk Gl. Strand 34 ☐ ☐ By 3344
 Gebuhr Clara st. Strandstr. 19 ☐ ☐ Palæ
 593
 Gerber Chr. Oehlenschlägersg. 3 ☐ ☐
Cigarfabrik. Vikkeludsalg.
 Gerhard Marx Rantzausg. 42 ☐ ☐ N 1616y



Mathiesen C A Holmbladsg. 36 ☐ ☐ Am.636
 Mathiesen Wald. Nørrebro. 59 ☐ ☐ N 8 x
 Mathisen H G C Hellerup. 2 C Hell. ☐ Hell. 975
 Møllerup Elis Strandv. 159 Hell. ☐ Hell. 739
 Meyer Ernst Nyelandsv. 21 A ☐ ☐ Gh. 971
 Meyer Wilhelm Stormg. 35 ☐ ☐ Cent. 2016
 de Meza V Larslejrstr. 10 ☐ ☐ By 2993x
 Mikkelsen E Reventlowsg. 16 ☐ ☐
 Mikkelsen M L Fælledvejens Pass. 8 ☐ ☐
 Mikkelsen S Sølv. 105 ☐ ☐
 Mohr Vald. M Studiestr. 40 ☐ ☐ By 3723
 Mortensen C Smalleg. 19 ☐ ☐
 Mortensen H Røgensg. 6 ☐ ☐
 Mortensen M Evaldsg. 2 ☐ ☐
 Møller Chr. Griffenfeldtsg. 47 ☐ ☐ N 1364
 Møller C B & Co. Østerg. 1 ☐ ☐ Cent. 481
 Møller Einar Sølv. 85 B ☐ ☐ By 364x
 Møller L A st. Kongensg. 89 ☐ ☐
 Møller Vilh. Gl. Kongev. 130 ☐ ☐ V 2076
 Mønsted Henri Falkonerallé 57 ☐ ☐ Gh. 610
A M Hirschsprung & Sønners Cigaretter.
 Nebelung V Absalonsg. 33 ☐ ☐ V 1316y
 Nederlandske Tobaksfabrik. Den. v. NSKRüger
 Jærnbane. 3 ☐ ☐ By 3039
 Neehlsen C Østerbro. 98 ☐ ☐ Ø 732
 Neertoft Joh. R Nielsen Nørrebro. 150 ☐ ☐
 Tg. 262
 Neuhau Martin Nørrebro. 62A ☐ ☐
 Neumann M Studiestr. 37 ☐ ☐ By 2560x
 Neusch Alvida Slots. 3 ☐ ☐ N 1323x
 Nielsen Anton Kloverbladsg. 11 ☐ ☐ V b. 202x
 Nielsen Anton Østerbro. 114 ☐ ☐
 Nielsen A P Strandboulevard 123 ☐ ☐ Ø 387y
 Nielsen C Vesterfælledv. 6 ☐ ☐ V 1924x
 Nielsen C Helsingørg. 8 ☐ ☐
 Nielsen Carl A Gothersg. 31 ☐ ☐ By 1667
 Nielsen C G Østerbro. 128 ☐ ☐ Ø 1209
 Nielsen Chr. Toftegaards Allé 7 A Valby
 Nielsen Chr. Løngangstr. 33 ☐ ☐
 Nielsen Chr. P Strandv. 183 Hell. ☐ ☐ Hell. 253
Udsalg fra A M Hirschsprung & Sønner.
 Nielsen C L Fredh. Kan. 1 ☐ ☐ By 1191y
 Nielsen Frederik Bülowsv. 50 A ☐ ☐ N 1770x
 Nielsen H Rysg. 45 ☐ ☐ N 2061y
 Nielsen Hans Gl. Kongev. 123 ☐ ☐ Cent. 9345
 Nielsen H P Godthaabsv. 8 A ☐ ☐
 Nielsen I Jagtv. 199 ☐ ☐
 Nielsen I I, N-Frihavng. 72 ☐ ☐ Ø 1228y
 Nielsen J Børg. 55 ☐ ☐
 Nielsen J Jagtv. 57 ☐ ☐
 Nielsen Jacob Prinsesseg. 27 ☐ ☐ By 1340x
 Nielsen J E V Saxog. 40 ☐ ☐
 Nielsen K Blaagaardsg. 22 ☐ ☐
 Nielsen K M Lyovej 1 ☐ ☐
 Nielsen L Børg. 45 ☐ ☐
 Nielsen L C Ahornsg. 18 ☐ ☐
 Nielsen L Wald. Overg. o. V. 28 ☐ ☐
 Nielsen M C Stormg. 20 ☐ ☐ By 1131y
 Nielsen M P Haderslevg. 16 ☐ ☐ V 1881y
 Nielsen N, Ø-Fasanv. 217 ☐ ☐
 Nielsen N A Molleg. 8 ☐ ☐
 Nielsen N C Soldenfeldtsg. 1 ☐ ☐ By 3304
 Nielsen N C Nygade 4 ☐ ☐ Cent. 46

Specialitet: Hamburger Cigaretter.



Kontor og Lager
 Raadhuspl. 14B
 T. Cent. 1215
 12 Filialer:
 Vesterbro. 10
 T. Cent. 3649
 Nørrebro. 102
 T. N 201y
 Østerbro. 44
 T. Ø 1111
 Gl. Kongev. 127
 T. V 2446
 Kolding.
 Vejle, Aarhus,
 Aalborg og Ribe

Nygade 4 ☐ ☐ Cent. 46
 Nielsen N P Frødbg. Allé 5 ☐ ☐
 Nielsen O E, H C Ørstedes V. 61 ☐ ☐
 Nielsen Oskar, st. Kongensg. 49 ☐ ☐ Palæ 33
 Nielsen P Skotlandsg. 6 ☐ ☐
 Nielsen P Strandg. 5B ☐ ☐
 Nielsen P I Vesterbro. 130 ☐ ☐
 Nielsen P T Holmbladsg. 1 ☐ ☐
 Nielsen R Viktoriag. 6 ☐ ☐
 Nielsen Rasmus Vodroffsv. 24 ☐ ☐ V 5058x
 Nielsen V Vesterbro. 47 ☐ ☐ Cent. 8537
 Nielsen V Smalleg. 42 ☐ ☐ Gh. 1162
 Nielsen V K P Jægersborgg. 14 ☐ ☐
 Nielsen V O Bentzonsv. 35 ☐ ☐ Gh. 397

Nissen's O Juul Eff. Vesterg. 1 ☐ ☐ By 1559
*Hovedplag fra H Nielsen, Odense samt
 af svensk Snus og svenske Snusdaaser.*
 Nygaard Julius, N-Farimagsg. 54 ☐ ☐ By
 723
 Nylén A Strandboulevard 69 ☐ ☐
 Nyrup M & Co. Vimmelskiftet 49 ☐ ☐ Cent.
 337
 Norgaard O Grønneg. 27 ☐ ☐
 Ogilvie George, Herluf Trolles G. 18 ☐ ☐
 By 17
 Oldenburg Anton, N-Frihavng. 106 ☐ ☐ Ø
 1474 x
 Oldgaard L, I. Colbjørnsensg. 10 ☐ ☐
 Olsen A Blegdamsv. 78A ☐ ☐
 Olsen A L Ravnsborgg. 22 ☐ ☐
 Olsen A Strandv. 59 ☐ ☐
 Olsen C P Jagtv. 1 ☐ ☐ Gh. 926y
 Olsen I C Baldersg. 39 ☐ ☐ Tg. 608x
 Olsen J Østerbro. 74, 76 ☐ ☐ Ø 597v
 Olsen J P, Ø-Farimagsg. 14 ☐ ☐
 Olsen L Vesterbro. 32 ☐ ☐
 Olsen O Blaagaardsg. 16 B ☐ ☐
 Olsen O T Istedg. 51 ☐ ☐
 Olsen Sophus Dagmarsg. 5 ☐ ☐
 Osborne Johannes Bredg. 45 ☐ ☐ Cent. 2671
 Pedersen C, S-Fasanv. 20 ☐ ☐ Gh. 1259y
 Pedersen Emma Gothersg. 113 ☐ ☐ By 2190y
 Pedersen H P Pustervig 4 ☐ ☐ By 3548
 Pedersen Johanne, Jesper Brochmands G. 13
 ☐ ☐ N 1651x
 Pedersen N C Falkonerallé 16 ☐ ☐
 Pedersen Anna, S-Boulevard 52 ☐ ☐ V 1050x
 Petersen & Brandt Prinsesseg. 49 ☐ ☐ By
 347y
 Petersen Carl Holsteinsg. 23 ☐ ☐ Ø 761x
 Petersen C G, N-Frihavng. 58 ☐ ☐ Ø 2160
 Petersen E Ny Kronprinsesseg. 18 ☐ ☐
 Petersen Fr. E Blaagaardsg. 8 ☐ ☐ N 197 x
 Petersen F E V Holsteinsg. 58 ☐ ☐
 Petersen Frants, N-Voldg. 2 ☐ ☐ By 1727x
 Petersen H Griffenfeldtsg. 33 ☐ ☐
 Petersen I Falkonerallé 30 ☐ ☐ N 1061y
 Petersen I Jagtvej 59 ☐ ☐
 Petersen J Torveg. 52 ☐ ☐
 Petersen J A Kingosg. 2 ☐ ☐
 Petersen Jon, St. Peder Str. 25 ☐ ☐
 Petersen J P Adelg. 89 ☐ ☐
 Petersen L Sortedamsg. 13 ☐ ☐
 Petersen L Strandboulevard 59 ☐ ☐
 Petersen L Gl. Kongev. 89 ☐ ☐
 Petersen L O Aaboulevard 6 ☐ ☐ N 1009
 Petersen Olaf Th. A aboulevard 50 ☐ ☐ N 1229x
 Petersen P Lindorph, Niels Juels G. 8 ☐ ☐
 By 143y
 Petersen P S Torveg. 73 ☐ ☐
 Petersen Rud. st. Kongensg. 90 ☐ ☐ Cent.
 10015
 Petersen S Vodroffsv. 21 ☐ ☐
 Petersen Sophus Enghavev. 6 ☐ ☐ V 938y
 Petersen Th. Lindegaardsv. 8 Charlottl.
 Petersen Viggo, N-Frihavng. 25 ☐ ☐ Ø 1328x
 Petersen Viggo Prinsesseg. 31 ☐ ☐ By 2490x
 Petersen Vilh. Gothersg. 38 ☐ ☐ Palæ 1441y
 Petersen W M, N-Farimagsg. 19 ☐ ☐
 Plesner A V H Vesterbro. 148 ☐ ☐
 Pontoppidan H B, Akts., Kjøbmagerg. 62, 64
 ☐ ☐ Cent. 8241
 Poulsen Alfr. Strandv. 23 ☐ ☐ St. 281
 Poulsen Anders Oehlenschlägersg. 45 ☐ ☐
 Poulsen Bernhard Lyngby Hovedg. 20 Lyng-
 by ☐ ☐ Lyngby 293
 Poulsen & Co. Industribyg. 14 ☐ ☐ Cent. 909
 Poulsen F J Colbjørnsensg. 16 ☐ ☐
 Poulsen Jul. Vesterbro. 26 ☐ ☐
 Poulsen V Munck Jagtv. 147 ☐ ☐
 Poulsen P Falkonerallé 26A ☐ ☐ V 2256 y
 Poulsen P Brobergsg. 11 ☐ ☐
 Puraza Aaboulevard 9 A ☐ ☐
 Puurmann J Nikolajg. 20 ☐ ☐ By 1447y
 Rasmussen Alex Frederiksbergg. 38 ☐ ☐
 Cent. 815
 Rasmussen Eduard Amagerbro. 119 ☐ ☐
 Am. 472 x
 Rasmussen F Frederiksbergg. 6 ☐ ☐ By
 1248y
 Rasmussen H Gasværksv. 9 ☐ ☐
 Rasmussen H C Østerbro. 25 ☐ ☐ Ø 241y

Rasmussen J Nørrebro. 192 ☐ ☐ Tg. 482x
 Rasmussen J Nørrebro. 82 ☐ ☐
 Rasmussen J P C Ny Carlsbergv. 21 ☐ ☐
 Rasmussen K Th. Toldbodv. 7 ☐ ☐ Palæ 634x
 Rasmussen L Oehlenschlägersg. 86 ☐ ☐
 Rasmussen Laurits Kronprinsensg. 12 ☐ ☐
 Rasmussen Martin Kapelv. 56 ☐ ☐ N 1176 y
 Rasmussen MK Viborgg. 20 ☐ ☐
 Rasmussen NP Aarhusg. 4 ☐ ☐ Ø 777v
 Rasmussen N P Gothersg. 3 ☐ ☐
 Rasmussen Ove, H C Ørstedes V. 48 B ☐ ☐ N 1079
 Rasmussen P st. Kongensg. 82 ☐ ☐ Palæ 489y
 Rasmussen Richard E, Vesterbro. 15 ☐ ☐
 V 2786v
 Rasmussen Vilh. Strandv. 201 Hell. ☐ ☐ Hell. 794u
 Rasted V L, N-Frihavng. 20 ☐ ☐
 Ritzau H Kong. Nyt. 2 ☐ ☐ Cent. 8541
 Rohde Th. Godthaabsv. 61 ☐ ☐ Gh. 1142y
 Runddelen. Akts., Nørrebro. 151A ☐ ☐
 Tg. 682
 Rust B Rolighedsv. 5 ☐ ☐
 Rüttgers C A Landemærket 18 ☐ ☐ By
 1318x
 Roscher C Istedg. 122 ☐ ☐
 Schiott Emil Nørrebro. 180 ☐ ☐ Tg. 130y
 Schiott Johannes Fabriksudsalg Kjøbmagerg.
 31 ☐ ☐ Cent. 5421
 Schou P N Børg. 78 ☐ ☐
 Schweickhardt Joh. Børg. 69 ☐ ☐ Palæ 676x
 Schöbel Ernst Falkonerallé 108 ☐ ☐
 Siesbye's L Eff. Nørrebro. 24 ☐ ☐ Cent.
 5102
 Skibby L P Larsen Falstersv. 8 ☐ ☐ Gh. 1099y
 Soelberg A C Rysg. 65 ☐ ☐
 Steffensen F C Tordenskjoldsg. 8 ☐ ☐ Cent.
 4162
*(Det kongelige Teaters Bygning)
 Etableret 1879
 Eksport af Cigaretter og Cigaretter.
 Import af Havannacigaretter.*
 Steffensen H Bredg. 36 ☐ ☐
 Strand P F, V-Voldg. 87 ☐ ☐
 Strube C Holmbladsg. 50 ☐ ☐
 Svendsen A Dybbølsg. 18 ☐ ☐
 Svendsen Anna Gothersg. 93 ☐ ☐ By 1796y
 Svendsen F L Enghavepl. 3 ☐ ☐
 Søller Carl Korsg. 10 ☐ ☐
 Sørensen A Stefansg. 33 ☐ ☐ Tg. 858
 Sørensen A E Torveg. 37 ☐ ☐
 Sørensen A J Vesterbro. 113 ☐ ☐ V 971x
 Sørensen Andreas, N-Fasanv. 1 ☐ ☐ Gh. 451x
 Sørensen Carl Falkonerallé 33 ☐ ☐ Gh. 700y
 Sørensen C F Adelg. 81 ☐ ☐
 Sørensen E Brumpton Strandv. 41A ☐ ☐ St.
 308x
Cigar- og Vinforretningen „Øresund“.
 Sørensen J A Istedg. 105 ☐ ☐
 Sørensen John Smalleg. 41 A ☐ ☐ Gh. 681 y
 Sørensen L Amager Boulevard 4 ☐ ☐ Am.
 444x
 Sørensen N P Prins Jørgens G. 6 ☐ ☐
 Sørensen SP Pilestr. 26 ☐ ☐ By 4641
 Sørensen Wilhelm Godthaabsv. 38 ☐ ☐ Gh.
 939y
 Tabacos ved Sofus Nielsen Vesterbro. 8 B ☐ ☐
 By 2240x
 Therkildsen KM, Olfert Fischers G. 47 ☐ ☐
 Palæ 1247y
 Thingholm J M Ålgirsg. 20 ☐ ☐
 Thomsen H Langg. 23 Valby ☐ ☐ Vb. 218y
 Thrane T Gl. Kongev. 167 ☐ ☐ V 2067
 Thygesen P Prinsesseg. 17B ☐ ☐
 Tobakshuset ved Johnson Larsen Godthaabsv.
 31 ☐ ☐ Gh. 297y
 Tom-Bob Overg. n. V. 25 ☐ ☐ By 2638
 Trabolt Wald. Frederiksbergg. 36 ☐ ☐ Cent.
 3651
 Tram F Nørrebro. 92A ☐ ☐ N 1893y
 Undén Ernst Godthaabsv. 5 ☐ ☐ Gh. 905
 Wegener M Frederikssundsv. 44 ☐ ☐
 Tg. 724x
 Wehnert A R, N-Søgade 33 ☐ ☐
 Vendersgades Tobakshdl. v. Vald. Boesen
 Vendersg. 8 ☐ ☐
 Westerby-Kold N Strandboulevard 21 ☐ ☐
 Westermann E V St. Peder Str. 47 ☐ ☐
 Vestervold Cigar- og Kioskkorr. V-Voldg. 95
 ☐ ☐ By 1105

Wich Chr. Vesterg. 21 ☐
 Wielse W T Elmeg. 5 ☐ N 647x
 Wilson H E Gothersg. 12 ☐
 Vinchler-Hansen SK Jøbmagerg. 49 ☐
 Vinther N J Jagtv. 209 ☐
 Winterberg IM Drom. Tværg. 24 ☐
 With Aug. Kildeveidsg. 16 ☐ St. 304x
 Witt Frederik Allég. 26 ☐ V 2143x
 Vogel Sophus Torveg. 3 ☐ By 4495
 Wolff F G Landemærket 35 ☐
 Würtz A S Toldbodv. 2 ☐ Palæ 279x
 Zernichow A J Torveg. 62 ☐ By 2284y
 Zimmermann J W Gl. Kongev. 153 ☐ Cent.
 2733
 Ølgaard C & Gylche Kjøbmagerg. 42 ☐
 Cent. 3148

Cigarfabrikker, Agenturer og

Import.

A. Kjøbenhavn.

Abben F, N-Voldg. 34 ☐ Cent. 1955
 Asmussen C W Wahl Skoubog. 3 ☐ By
 4588
 Baagøe Laurits. Cort Adellers G. 12 ☐
 Cent. 4855 (forh. Chr. Harreschou)
 Bach O. Akts., Gasværksv. 15 ☐ Cent. 2934
 Bache Chr. I. Strandstr. 20 ☐ Palæ 1393
 Hovedoplag fra Vilh. Lange Slagelse
 Bendixsen Carl Løngangsstr. 37 ☐ Cent.
 6805. Se under *Tobakker og Cigarer*
 Branth Carl Larshjornstr. 7 ☐ Cent. 6231
 Generalagentur for D. Zylstra, Groningen
 Braun Brødr. Prinsesseg. 50 ☐ Cent. 1689
 Fabriksudsalg Vesterg. 13 ☐ Cent. 1060
 Brenøe Lauritz Aaboulevard3 ☐ Cent. 1115
 Kontortid 9-5
 Grundl. 1888. Spec.: *Haandcigarer.*
 Busch Chr. G Aabenraa 15 ☐ Cent. 8998
 Christensen Fr. & Philip Admiralg. 19 ☐
 Cent. 724

Fr. Christensen & Philip,
Admiralgade 19 ☐ Cent. 724.
 Etableret 1886.
Største og ældste Importfirma i
Cigaretter, Tobakker & Cigarillos.
Chapchal freres, Kyriazi freres,
B Muratti Sons & Co., Ltd., Cope
Bros, Compagnie Laferme, Eric
Mellgren, I Guizarro med flere.

Christensen & Winther Boldhusg. 1 ☐ Cent.
 9532 & By 1625y
 Generalagentur for Louis Dobbmann,
 Rotterdam & G A Ruhtenberg, Riga m.m.
 Christiansen C G Dannebrogsg. 9 ☐ V 264
 Cigar- og Tobaksfabrikken Danmark, Vm. Rie-
 neck, Niels Hemmingsensg. 20 ☐ Cent. 5621
Fabrik af Cigarer og Tobakker.
Direkte Salg til Forbrugere.
 Ecce Ego Cigar-Aktieselskab st. Kongensg. 1
 ☐ Cent. 7277
 Eliassen Wald. I. Strandstr. 14 ☐ Cent. 3028
 Fabrikken St. Felix ved Brüner & Philipson
 Gl. Kongev. 11 ☐ Cent. 9554
 Gjødesen F E Hortensiv. 8 ☐ Cent. 5459
 Spec.: *St. Felix Brasil-Cigaren.*
 Gregersen G Skinderg. 23 ☐ Cent. 1854
 Gundersen C E Mikkelbyggerg. 3 ☐ By
 2185y
 Hansen J Axel & Schmidt, Akts., Østerbrog.
 54B ☐
 Hey LR & Sønner Læssøsg. 14 ☐ Cent. 1362
 Jensen William Nørrebrog. 84 ☐ Cent. 4947
 Kbhvns Cigar-Import ved Riise Vesterbrog.
 99 ☐ V 1617
 Kbhvns Cigar-Komp. ved P Møller Førch-
 hammersv. 21 ☐ V 1147
 Klingemann G & Co. Vimmelskafte 36 ☐
 Cent. 3219. Spec.: *Mærkerne GK El Sol*
og GK El Diplomat. Havana cigarer.

Koefoed ES. Jahnsensv. 9 ☐ Gjentofte ☐ Gjent. 66
Import af ostindiske (sumatra) Cigarer:
„Cana specials“ og Whiffs.
 Korch F Gjel Dosseringen 16 ☐ Cent. 9309
 Agentur og Eksport af Cigarer.
 Krüger E & Co. Istedg. 14 ☐ Cent. 117
 Import af Bremereigarer & holl. Cigarer
 Larsen W Ø Amagert. 9 ☐ Cent. 1818
 Hovedoplag af Wendt's nikotinbundne
 Cigarer & Tobakker
 Leth Ludvig, Maria Kirkepl. 4 ☐ V 2689

Ludvig Leth
 Maria Kirkeplads 4 ☐ V 2689
 Enerepræsentant i Danmark for
Ernest Tinchant
Antwerpen
„MELIOR“

Ludvig Leth
 Maria Kirkeplads 4 ☐ V 2689
 Enerepræsentant i Danmark for
Liévin de Bruyn,
Antwerpen
 Lichtinger J Nyhavn 42 A ☐ Cent. 3951
 Cigarer og Cigarillos. - Grundlagt 1862.
 Kontortid 8-5.
 Matthiesen Heinr. M Colbjørnsng. 3 ☐ V 2635
 Møller C B & Co. en gros Admiralg. 15 ☐ Cent.
 4326
 Petersen Max Reventlowsg. 12 ☐ Cent. 3481
 Spec. Mærk.: „Ideal“, „Gloria“, „Havana
 „Clay“, - „Bock“, - „Upmann“ ægte im-
 porteret Brasil „Pooch & Co.“
 Petersen O Thorning Nørrebrog. 10 ☐ N 50 u
 Cigarillos- & Vikkelfabrik.

Rich G F Nygade 7 ☐ Cent. 7245
 Fra April: Se Vejviserens Tillæg.
 Romer Robert Dosseringen 28 ☐ N 939y
 Salomonsen E T st. Kongensg. 108 ☐ Palæ 914x
 Schmidt J P. jun. Cigar- & Tobaksfabrikker,
 Akts. Kontor og Lager Peider Skrams G. 26
 ☐ Cent. 3826. Grundlagt 1778.
 Skovby Kr. Graastensg. 2 ☐ V 718
 Thomsen C G Blaagaardsg. 49 ☐ Cent. 4919
 Tobakshuset ved Johnson Larsen Godthaabsv.
 31 ☐ Gh. 297y
 Ytteborg N H & Co. Gl. Kongev. 60 ☐ V 65

B. Købstæderne.

Aalborg:
 Obel C W ☐ 28 & 461, Stats ☐ 21
 Hoveduds. i Kbhvn. Vesterg. 10 ☐ Cent.
 3699. *Seu. Tobak. & Cigarer og Skraatob.*

Aarhus:

Nobel's L E Eftf. ☐ 219
 Petersen Chr. E ☐ 201

Fredericia:

Fredericia Cigarfabrik, Th. I. Petersen ☐ 214
 Jacobsen Carl ☐ 175
 Schmidt J P jun.s Cigar- & Tobaksfa-
 brikker, Akts. ☐ 9

Grundlagt 1778.

København—Fredericia.

Forhandlere overalt.

Holstebro:

Færch R ☐ 36
 Oplag i Kbhvn: C Larsen, Istedgade 2
 ☐ V 2511y. *Se under Tobakker og Cigarer.*

Horsens:

Eriksen Niels ☐ 75
 Hansen Brødr. E & R ☐ 367

Kolding:

Petersen O L & Co. ☐ 233

Nakskov:

Clemmensen N B, Akts. ☐ 52

Nyborg:

Thuesen J M ☐ 40
 Hovedoplag for Kjøbenhavn: *Gothers-*
gade 331 ☐ By 1282.c.

Nykjøbing M.:

Damborg Th. ☐ 6
 Se under *Tobakker og Cigarer.*

Odense:

Nielsen's H Cigar- og Tobaksfabr. ☐ 309
 Største Tobaks- og Cigarfabr. paa Fyn.
 Tilkendt Sølvmedaille i Odense 1885.
 Filial i Kjøbenhavn: Vesterg. 1.
 Odense Cigar Import, Akts. Norreg. 75 ☐ 1916
 Odense Cigar Co. Toldkamret ☐ 1877
 Stokkebye Erik ☐ 109
 Tørring N Vesterg. 13 ☐ 222
 Hovedoplag for Kjøbenhavn hos E Ehlers,
 Johanne. 7 V ☐ N 1873.c.

Randers:

Dømmerby P P ☐ 213

Slagelse:

Lange Vilh. ☐ 73
 Hovedagentur for Kbhvn. hos Oscar
 Thomsen Duntzfeldts Allé 6, Hellerup
 ☐ Hellerup 688y.

Svendborg:

Halberg Harald ☐ 117

Thisted:

Bendixsen F C ☐ 60
 Se under *Tobakker & Cigarer.*

Vejen:

Vejen Cigarfabrik, Akts. ☐ 17

Artikler for Cigarhandlere

Baaseh Th. & Hansen Vesterfælle v. 6 ☐ Cent.
 9132. - *Fabrikation af enhver Kombi-*
nation af Automater.
Pristilbud paa Forlangende. Maaned
Lige Betalingsvilkøbar.

Bomholtz Vilh. Falkonersgaardsv. 3 ☐ N 1028
 Imp. af Cigaretpapir, Shagpipes, Rør,
 Skraatobakksduser etc. og Cigarbaand.

Schou Martin & Bloch Gartnerg. 16 ☐
 ☐ Cent. 1799. *Automathylstre og Cigarposer*
samt Reklamecigarer billigst.

Wistoft Søren & Co.'s Automatfabrik
 Akts., Meinungsg. 10, 12, 14 ☐ Cent. 4813
Fabrikation af Cigar- og Cigaret-
automater. Pristilbud paa Forlangende.

Cigarkasser.

Bredahl H J, Akts., Herluf Trolles V. 6 ☐
 ☐ Cent. 2854
Leveres hurtigt efter alle opgivne Maal.
 Dansk Cigarkassefabrik, Akts., Tagensv. 30
 ☐ Tg. 661
 Larsen & Bruun, Nygaard Vennemindesv. ☐
Kantning og Udstyring samt Vaskning &
Omskæring udføres præcist og hurtigt.
 Nordisk Cigarkassefabrik, Akts., N-Frihavnsg.
 13 ☐ Ø 1582y
 Petersen Thorvald Fabrik Strandparksv. 10
 Hell. ☐ Hell. 501 Kontor Stormg. 6 ☐
 ☐ Cent. 7535. *Kontortid 9-5.*
Telegramadr: „Ceder-Hellerup“.
 Ringgaard N K Absalonsg. 40 ☐
 Tang-Jensen Jagtv. 91 ☐ Tg. 28
 Tobakskompagniet Vingaardsstr. 25 ☐ Cent.
 6822

Cikorie (se Kaffesurrogater).

Ciselører.

Christensen Hj. Kompagnistr. 7 ☐ ☐ By 1371y
Sølvsmykker og Dekorationsgenstande.
Hansen Viggo Nybrog. 18 ☐ ☐ By 2452 x
Nathansohn Ivar Krystalg. 7 ☐ ☐ By 1683
Nielsen Evald Raadhusstr. 11 ☐ ☐ By 251x
Haandciselerede Smykker.
Rechendorff E Sølv. 96 ☐ ☐ By 297x
Schou Aage Sølv Hallingsg. 31 ☐ ☐ Ø 2285y
Kunsten. udf. Smykker og Brugsgenst.
Steffensen Aage, st. Strandstr. 9 ☐ ☐ Palæ
1035y
Strøm Th. st. Kongensg. 69 ☐ ☐ Cent. 8113
Dreene Figurer, Reliefs, Facadedeko-
rationer etc. Se under „Kunstsmede.“
Vieth Thyra, Gl. Strand 50 ☐ ☐ By 430
Ciseløratelier og -skole.
Drivning i Guld og Sølv.

Clichéer.

(se tillige Reproduktionsanstalter.)

A. Kjøbenhavn.

Aamodt Axel E Kong. Nyt. 18 ☐ ☐ Cent. 106 & 9206
Aller's Carl Etabl. Valbygaard Valby ☐ ☐ C 950
Andresen Th. Cityg. 21 ☐ ☐ Cent. 8264
Udfører Billeder i Træsnit, Aftsninger
i Streg og Autotypi.
Specialitet: Aisiclichéer med Tegning.
Carlsen Hjalmar Raadhustpl. 35 ☐ ☐ Cent. 8085
Cliché-Anstalten Ekspres ved Chr. Christian-
sen & P. Andersen Landemærket 3 ☐ ☐
Cent. 4193
Dansk Clichéfabrik Raadhustpl. 35 ☐ ☐ Cent. 8085
Dansk Reproduktionsanst. & Holms Repro-
duktionsanst., Akts., Cityg. 24 ☐ ☐ Cent.
2207 & 7485

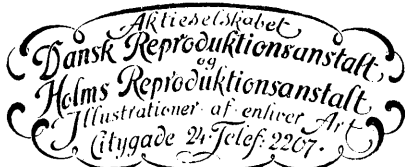

Ferlew C & Co's Reproduktionsanst. Ved
Stranden 18 ☐ ☐ Cent. 3157
„Hafnia“ Bogtrykkeriet Amager. 10 ☐ ☐ C 6664
Hendriksen F Stormg. 12 ☐ ☐ Cent. 3623
Jensen Hans Vingaardstr. 10 A ☐ ☐
Specialitet: Stereotypi.
Jensen Max Kompagnistr. 6 ☐ ☐ By 2400 x
Kessel Philip, Xylograf, st. Kongensg. 55 ☐ ☐
Smukke, praktiske

KLICHÉER

Lave Priser. Lave Priser.
Store Kongensg. 55 ☐ ☐

Kbhvns Klichéfabrik Vimmelskaffet 43 ☐ ☐
Cent. 8528
Lützhöft-Petersen Amager. 10 ☐ ☐ Cent. 6664
Matzen's H Cliché Anstalt, Akts., Holm.
Kan. 24 ☐ ☐ Cent. 7057
Nordisk Annoncebureau Kjøbmagerg. 38 ☐ ☐
Cent. 593 & 594
Direktor Albinus Larsen.
Originale Clichéer udføres.
Pacht & Crone Admiralg. 28 ☐ ☐ Cent. 4585
Se under Reproduktionsanstalter.
Politikens-Clichéanstalt Pilestr. 14 ☐ ☐ Cent.
8511
Schjellerup J C, N-Voldg. 27 ☐ ☐ By 715x
Specialitet: Kobberclichéer.
Truelsen Martius Stormg. 16 ☐ ☐ Cent. 1134



Tyvende Aarhundrede, Det, Akts., Direktor
Johannes Hansen Frederiksborgg. 34 ☐ ☐
Cent. 3715. — Clichéer efter originale
Tegninger udføres.

Wendt & Jensen Vesterg. 7 ☐ ☐ Cent. 7482
Wilken Ernst Ny Kongensg. 15 ☐ ☐ By 25
Lager i Mode-Clichéer af Damer, Her-
rer, Børn, Hatte etc.

B. Købstæderne.

Aarhus:

Hammerschmidt A ☐ ☐ 833

Odense:

Eksprestrykkeriet ☐ ☐ 26

Bogtrykkeri, Reproduktion. Fabrik f.
Clichéer i Kobber & Zink. Landets st.
Lager af Clichéer f. alle Br. Mod. Rekl.

Odense Klichéfabrik ☐ ☐ 1526
Specialitet: Autotypi.

Artikler for Clichéfabrikanter.

Bie F L, Akts., Farverg. 6 ☐ ☐ Cent. 8062
Zink-, Kobber- og Messingplader.
Stereotypic-Metaller.
Alle Sorter Clichémaskiner.

Cognac.

(Se tillige Vinagenturer).

Elster Chr. & Co. Peder Skrams G. 7 ☐ ☐ Cent. 2015
Repr. for P. Frapin & Co., Segonzac.

Husmann's Ernst Søen Vesterg. 12 ☐ ☐ Cent. 3185
& 3985. Prøver gratis paa Forlangende.
Hoveddepot for Libin & Co., Cognac.

Jensen Peter, Gildsig & Larsen's Efft.,
Overg. n. V. 39 ☐ ☐ Cent. 1510
Hovedoplag for Delor Cognac.
Østberg Carl & Sønnen Adelg. 101 ☐ ☐ Cent. 912

Cokes og Cinders, Fabr. og Imp.

A. Kjøbenhavn.

Berner Aug., Ø-Farimagsg. 87 ☐ ☐ C 5860 & 5194
Briketforr. ved HS Sand Ny Adelg. 5 ☐ ☐ Cent. 1664
Christensen Alfred & Co., Akts., Amalieg. 24
☐ ☐ Cent. 20 & 4811
Christiansholms Fabrikker Kont.: Nyhavn 4 ☐ ☐
Cent. 196

Fabrikation af Salt, Cinders og Cokes
til Husholdningsbrug og teknisk Brug.
Christoffersen's P. Efft. Vesterbrog. 110 ☐ ☐ C 5942

Det Danske Kulkompagni Vimmelskaffet 42 ☐ ☐
Cent. 4804, 6754 og 3042



Forenede Kulimportører, De, Akts.

De forenede Kulimportører, Akts.

Industribygningen 23 ☐ ☐
☐ ☐ Cent. 211, 725 & 3452

Cokes fra London og Newcastle Gas-
værker, indeholder største Varmeeene,
er røgfri og brænder helt ud

Se endr. Afd. Kundgøvelser Side 1065.

FREDESIKSBERG GASVÆRK GL.

Kongev. 120 ☐ ☐ Cent. 3607
Frederiksholm Salt-, Cokes- & Cinders Fa-
brikker, Akts., Hovedkont. Brolæggerstr. 9
☐ ☐ Cent. 5251, Fabr. Enghavev. ☐ ☐ Cent. 2766
Iversen Sophus V-Voldg. 10 ☐ ☐ Cent. 3251

Gascokes & Cinders

til Husholdnings- og Støberibrug.
Se under Kul & Briketter.

Kampmann & Herskind Vesterg. 2 ☐ ☐
Cent. 2628, 7273 & 6371
Kbhvns Gasværkers Koks-kontor, Nørreg. 6 ☐ ☐
Cent. 8560
Norstrand Carl Kong. Nyt. 6 ☐ ☐ Cent. 150
Rosendahl Vald. Solvej 4 ☐ ☐ Gh. 840
Strandvej Gasværk Strandv. 72 Hell. ☐ ☐ Hell. 39
Thuroe L M & Co.'s Efft. Niels Juels G. 7 ☐ ☐
Cent. 1957, 5301 & 4733
Alle Sorter 1ste Klasses Kul og Cokes
haves paa Lager til billigste Priser.

Warming Sophus Vesterg. 23, 25 ☐ ☐ Cent. 1331
Zinn's Adolf Efft. Blaagaardsg. 19 ☐ ☐ Cent. 604

B. Købstæderne.

Aalborg:

Christensen Jacob ☐ ☐ 316 & 52
Alle Sorter Kul og Cokes haves paa Lager

Aarhus:

Aarhus Kul-Kompagni ☐ ☐ 133 & 1946
Import af alle Sorter Kul og Cokes.
KAMPMANN, MØLLER & HERS-
KIND ☐ ☐ 59 & 1148

Esbjerg:

Esbjerg Salt- & Cinders Fabrikker, Akts.
☐ ☐ 77 & 427

Jessen & Olsen ☐ ☐ 175, Stats ☐ ☐ 11
Telegramadr.: „Olsen“.
Kokes-Import.

Lauritzen J ☐ ☐ 118
Telegramadr.: „Lauritzen“.

Fredericia:

Loehr C W ☐ ☐ 66
Prima, maskinknuste Husholdnings-
Cokes samt hele Cokes og større
Støberi-Cinders.

Hjørring:

Heerfordt Otto ☐ ☐ 162
Nielsen Chr. H. jun., Akts. ☐ ☐ 177

Horsens:

Petersen Edvard ☐ ☐ 72

Jyderup:

Folkmann H P ☐ ☐ 16

Kolding:

Kolding Soda- og Cokesfabrikker ☐ ☐ 361

Middelfart:

Hansen A C jun. ☐ ☐ 10
Egen Lossekaj med 17 Fod Vanddybde.

Nakskov:

Freuchen Aug. & Co., Akts. ☐ ☐ 6 & 77

Nykjøbing F.:

Fabrikken „Falster“, Akts. ☐ ☐ 147

Odense:

Arbejdernes Brændselsforsyning ☐ ☐ 989
Fyenske Salt- og Kokesværker ☐ ☐ 450
Odense Cokesværkers Oplag, Akts. ☐ ☐ 450

Cotillionsartikler.

Berthelsen Julius, N-Voldg. 104 ☐ ☐ By 3583
Største Lager i Papirhatte, Dekorati-
ons-, Karnecal-, Bal- og Spøg-Artikler

Svendborg:

Dansk Kotillonfabrik ☐ ☐ 420
Papir-Hatte, Luftballoner, kulørte Lam-
per, Dekorationsartikler, Karnevals-
artikler, Foreningsløjfer etc.

Cykleassurance.

A. Kjøbenhavn.

Cykletyveri-Forsikrings-Akts. Dana Nørre-
brog. 124 ☐ ☐ N 322x
Præmie 3 à 3,50 aarlig eller 35 Ore mdl.

Dansk Cykleassurance mod Tyveri af 1896,
Rømersg. 9 ☐ ☐ Cent. 2363 & Ø 631 y

Jørgensen Alfred Margrethev. 1 Hell.
 ☐ Hell. 603 x
 Jørgensen Charles Jægersborg Allé 31A
 Charlottl. ☐ Ordr. 160
 Jørgensen H Helgolandsg. 14 ☐ ☐ V 2614x
 Jørgensen M R Villemoesg. 85 ☐ ☐ Ø 731y
 Ketner Axel, N-Voldg. 9 ☐ ☐ Cent. 4195
 Ketner Jacob Gl. Kongev. 91A ☐ ☐ Cent. 6994

„Ketner“-Cykler.

Kbhvns Cykle-Børs, Cornelius Steffensen, st.
 Kongensg 122 ☐ ☐ Cent. 717

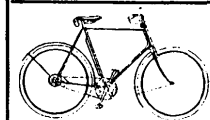

Syv Søften

Repr. for
 The Triumph &
 Gloria Cycle Co.

Specialitet: Engelske Cykler med
 Friløb, orig. Ringe. Reparations-
 værksted, Undervisning, Opbevaring.
 Cornelius Steffensen, st. Kongensg. 122.

Kbhvns Cykle-Depot, Akts., Vesterbrog. 35. A
 ☐ ☐ Cent. 6414

Kbhvns Cykle-Magasin, Ditz & Olsen
 V-Voldg. 103 ☐ ☐ Cent. 3249
 Fine, lette, engelske Cykler.

Knudsen Ove N-Voldg. 26 ☐ ☐ By 838y
 „Dana“-Cykler; Symaskiner. Reparation.
 Kristensen K A Øresundsg. 3 ☐ ☐ Ø 2172x
 La Danoise, N-Voldg. 12 ☐ ☐ Cent. 1443
 Laier Mads Østerbrog. 154 ☐ ☐ Ø 50 x
 „Viben“ og „Elita“ Cykler.
 Larsen L Tullinsg. 4 ☐ ☐ V 529y
 Larsen S Vesterbrog. 67 ☐ ☐ Cent. 3819
 Lassen P I Østerbrog. 49 ☐ ☐ Ø 612y
 Leivison H, Gl. Kongev. 143 ☐ ☐ V 2019
 „Bred“ og B. S. A. Cykler.

Lind Charles Strandv. 72 Hell.
 Lindgreen Julius, N-Voldg. 29 ☐ ☐
 Lindsie Robert Rolighedsv. 1 ☐ ☐ N 1636 x
 Lindvold P Lyngby Hovedg. 35 Lyngby
 ☐ Lyngby 282
 Ludvigsen O Ø-Fasanv. 95 ☐ ☐
 Lundsgaard P Jensen Blegdamsv. 134 ☐ ☐
 Ø 2210 x

Lybecker C P Gothersg. 41 ☐ ☐ By 2460
 Madsen Ferd. Godthaabsv. 71 ☐ ☐ Gh. 417y
 Madsen Rudolf Godthaabsv. 58 ☐ ☐ Gh. 658
 Manson Cykle Co. ved Hansen Koed Ka-
 pelv. 55 ☐ ☐ N 1533
 Marer Einar Frederiksbergg. 23 ☐ ☐
 „Mekanik“ ved I. Krutzfeldt N-Voldg. 27 ☐ ☐
 By 638. Adonis-Cykler

Meyland-Smith V Classensg. 45 ☐ ☐ Ø 890 x
 Specialitet: Sideroegne for Børn
 Molbech H, ØsterSøgade 24 ☐ ☐
 Mortensen H, Gl. Jærmånev. 14 Valby
 Mortensen Ivar Rolighedsv. 18 ☐ ☐ N 1740u
 Müller I Oliegrensg. 1 ☐ ☐ Am. 633 y
 Møller F, Aaboulevard 29 ☐ ☐ N1119 x
 Møller P Ryessg. 4 ☐ ☐
 Nepper J. H C Ørstedes V. 1 ☐ ☐

New Departure Manufakturhuset Frihavnen
 ☐ ☐ Cent. 1344
 Frihjulsnæv og Klokker.

Nielsen C A Lyngby Hovedg. 3 Lyngby
 Nielsen Carl Østerbrog. 106 ☐ ☐ Cent. 9471
 Nielsen Charles V. V-Voldg. 183 ☐ ☐ Cent.
 5063 & 5270
 Nielsen Jens Gothersg. 95 ☐ ☐ By 2885y
 Nielsen Jens, Akts., St. Peder Str. 34 ☐ ☐
 Nielsen Jens Frdbg. Allé 70 ☐ ☐ V 1715x
 Nielsen Jens Chr. Vesterbrog. 20 ☐ ☐ V 2823y
 Nielsen Laur. Rosenborgg. 7 ☐ ☐

Nielsen N H Aaboulevard 42 ☐ ☐ N 778y
 Aaboulevardens Cykleforretning.

Nielsen Niels Holger Drachmanns V. 1 ☐ ☐
 Nielsen O Jul. Gasværksv. 3 ☐ ☐
 Nielsen P, N-Sogade 41 ☐ ☐ By 5216 y
 Nørholm Harald Helgesensg. 24 ☐ ☐ Ø 1899v
 Nørregaard C. N-Sogade 21 ☐ ☐
 Olesen & Jørgensen Nørrebrog. 106 ☐ ☐ N 218
 Olesen Jens Hauserpl. 10 ☐ ☐ By 2656
 Eksam. Cyklemekaniker. Solidt Arbejde.

Paulsen Hans, N-Allé 9 ☐ ☐ N 577 y
 Nye og brugte Motorcykler. Rep. udf.
 Paulsen Paul, Ø-Sogade 98 ☐ ☐ Ø 1733
 Petersen A Vesterbrog. 170 ☐ ☐ V 671y
 Cyklefabr. og Reparationsværksted.
 Petersen Bertram Fiolstr. 32 ☐ ☐ By 1073y
 Petersen Chr. Th. Teglggaardstr. 9 ☐ ☐ By
 2085y
 Petersen E A Ravnsborgg. 6 ☐ ☐ N 214x
 Petersen Joh. Kastanieallé 4 Vanl.

Petersen L Ærøvej 2 ☐ ☐ Gh. 1
 „Siam“. Stort mekanisk Værksted.
 Petersen Lauritz Tingv. 41 ☐ ☐ Am. 679y
 Petersen Martin Dagogade 1 ☐ ☐ Am. 103y
 Petersen N J N-Frihavng. 29 ☐ ☐ Ø 368x
 Petersen P C Stationsv. Holte ☐ ☐ Holte 98
 Petersen Peter Viborgg. 16 ☐ ☐
 Spec. „Dansk Ørsted“. Landevejsracere
 samt eng. og tyske Turistcykler.

Poulsen H Hans Egodes G. 13 ☐ ☐ N 1685y
 Prior Ed. Strandv. 94 Hell. ☐ ☐ Hell. 514y
 Rasmussen P N-Voldg. 100 ☐ ☐ By 2093x
 Rasmussen & Krag Tagensv. 15B ☐ ☐ Tg. 22
 Rasmussen Peter Th. Nørrebrog. 118 ☐ ☐ Cent.
 8472
 Rasmussen Poul & Co. Nørreg. 7 ☐ ☐ Cent.
 3793 & 3798
 Cykler, Fittings- og Gummiringe en gros.

Rom C Th. & Co. Sø. „Allright“.
 Rosenstand FN-Voldg. 15 ☐ ☐ Cent. 6153 & 8329
 Eksporthager Frihavnen Palæ 947y
 „Sterling“ og „Kosmos“ Cykledele.
 Rønnow H, Akts., H C Ørstedes V. 66 ☐ ☐
 Schmaltz C, V-Voldg. 14 ☐ ☐ Cent. 6465

Schmidt Christian, Akts. Nørrebrog. 47 ☐ ☐
 Cent. 9586



„Skandia“
 Cykler.

Schmidt E Kompagnistr. 33 ☐ ☐ Nedgang i
 Raadhustr. 9 ☐ ☐ By 662u
 Schouenborg J Prinsesse Maries Allé 16 ☐ ☐
 Schouenborg N Henrik Rungsg. 25 ☐ ☐ N
 1742u
 Semler & Matthiassen N-Voldg. 12 ☐ ☐ Cent. 1443
 1ste Klassens Cykler - billige Priser.

„Siam“, Cykleforr., Ærøvej 2 ☐ ☐ Gh. 1
 Simonsen & Nielsen Bredg. 33 ☐ ☐ Cent. 3789
 & 3792
 Skandinavisk Handelskomp., Akts., Gl. Kon-
 gev. 1C ☐ ☐ Cent. 8666
 „Koh i Noor“ og „Normal“-cykler
 samt Gummii og Cykletilbehør

Staugaard I H, H A Clausens V. 1 Gjentofte
 Steffensen Corneliusst. Kongensg. 122 ☐ ☐ C 717

Surel L Nørrebrog. 200 ☐ ☐ Tg. 688x
 Nye og brugte Cykler og Cykledele.
 Surel M Strandboulevard 74 ☐ ☐ Ø 1430
 Sørensen Frits Vesterg. 22 ☐ ☐ Cent. 2345
 Sørensen Johannes Otto Liebes Allé 27
 Taarnby Villaby Kastrup ☐ Kastrup 72
 Sørensen I P Strandv. 12 ☐ ☐ St. 112y
 Sørensen J P St. Hans Torv 32 ☐ ☐ N 701x
 Thomsen Peter Amagerbrog. 208 ☐ ☐ Am. 362
 Thomsen Martin Gl. Kjøge Landev. 2 Valby
 ☐ Vb. 348
 Tolstrup Chr. Jagtv. 127 ☐ ☐
 Torsleff H Chr. & Co. Forbindelsv. Fri-
 havnen ☐ ☐ Cent. 8390

En gros Lager af Frihjulsnævet „Mikado“
 Westerby Jens, V-Voldg. 11 ☐ ☐ Cent. 4248
 Westfalen, Akts., Krystalg. 15B ☐ ☐ Cent. 8642
 Wiegell Kay Kastanieallé 27 Vanl.
 Wiigh Alex Godthaabsv. 10 ☐ ☐
 Voss Karl Fr., Peder Skrams G. 17 ☐ ☐ By
 4202
 Repr. f. Seidel & Naumann, Dresden.

Zillmer's Eftf. ved H Christiansen & Co. N-
 Voldg. 2, Hj. af V-Voldg. ☐ ☐ Cent. 7024



Wanderer
 Cykler

Wanderer
 Motorcykler
 Sportsartikler.

Ørting Johs. Dybbølsg. 37 ☐ ☐
 Østerbros Cyklefabrik, Sigfred Herdahl
 Olufsv. 4 & 6 ☐ ☐ Ø 433

B. Købstæderne.

Aakirkeby:

Jespersen E ☐ ☐ 32
 Rasmussen J P

Aalborg:

Christensen's J C Son Vesterg. 22 ☐ ☐ 119
 Fischer Claudi ☐ ☐ 319
 Høstrup Chr. ☐ ☐ 806
 Eneudsalg af Dürkopp's Cykler.
 Jensen J A Borgerg. 27 ☐ ☐ 1404
 Knudsen B Møller ☐ ☐ 1228
 Larsen C M Boulevarden 7 ☐ ☐ 639
 Nielsen P ☐ ☐ 732
 Petersen Edv. Algade 11
 Petersen R C Bredeg. 16 ☐ ☐ 1300
 Pedersen's J mek. Etablissement ☐ ☐ 600

J Pedersen's
 mekaniske Etablissement
 Bispensg. 18
 Aalborg
 ☐ ☐ 600

Poulsen M Sankelmarksg. 2 ☐ ☐ 780
 Stuhr P Ph. ☐ ☐ 489 & 1177
 Eneudsalg af „Adler“-Cykler. Største
 og mest moderne Reparationsværksted
 for Cykler og Motorer.

Aalestrup:

Broberg Chr. ☐ ☐ 27
 Cykle- og Ringfabrikken Jyden, P Andersen,
 ☐ ☐ 8

Aarhus:

Andersen Emil Nørreg. 45 ☐ ☐ 2056
 Christensen & Nielsen's Eftf. ☐ ☐ 508
 Adler Cykler, Automobiles & Motorcykler.
 Cykleforretningen Heimdal, Jens Mikkelsen,
 ☐ ☐ 972
 Dansk Cykleforsendelse, Akts. ☐ ☐ 1818
 Frederiksberg Symaskine- & Cykle-Forr. v.
 O Chr. Olesen ☐ ☐ 1024
 Hansen F Studsg. 64 ☐ ☐ 2496
 Jensen Brødr. Skoleg. 27 ☐ ☐ 1138
 Jensen J & Co. Bruungsg. 3 ☐ ☐ 1301
 Jydens Udsalg ved Petersen-Danhøj ☐ ☐ 912
 Cykler, Motorcykler, Symaskiner en gros.
 Laursen A P Volden 24, 26 ☐ ☐ 1738
 Lisberg Chr. Ryessg. 23 ☐ ☐ 2011
 Mikkelsen M Vesterg. 6 ☐ ☐ 1304
 Pedersen Karl Th. Kannikeg. 12 ☐ ☐ 1478
 Petersen P Frantz Roseng. 12
 Rosendahl & Co. ☐ ☐ 1089
 Schrøder N Østerg. 24 ☐ ☐ 1261
 Sørensen S Klosterg. ☐ ☐ 2244
 Tander Ingv. ☐ ☐ 699
 Cykler & Cykledele en gros.

Aars:

Andersen Chr. ☐ ☐ 8
 Sørensen J C ☐ ☐ 20

Aarup:

Hansen Jeppe ☐ ☐ 57
 Jacobsen N ☐ ☐ 38

Allinge:

Funch M C H 34
Mortensen H H 79

Asnæs:

Madsen Karl
Nielsen Johannes H 19

Assens:

Hansen Thomas H 104
Plum N M & F H 50

Ballerup:

Nielsen J H 26

Birkerød:

Jeppesen L H

Bogensø:

Jeppesen Jens, Tyrekrog H 41
Nordfyens Cyklefabrik, Brødr. N & Kr. Petersen H 34

Bramminge:

Bramminge Cykle-Depot, M C Pedersen

Brønderslev:

Andersen Mikkel H 81
Johansen A C H 63

Esbjerg:

Jørgensen Ingvar H 45
Rasmussen H 63

Faaborg:

Knudsen H P H 89
Sørensen L I H 153

Faxe:

Hansen Brødrene H 51
Nedergaard M P H 68

Faxe Ladeplads:

Hansen E & Fich H 40

Fjernitslev:

Frandsen K
Simonsen C H 39

Fredensborg:

Fredensborg Cyklebors, Akts.
Larsen S H 96

Fredericia:

Elbo, Akts. H 260
Hansen J M
Nielsen Carl H 106
Rasmussen Chr.
Stoustrup P H 221

Frederikshavn:

Christensen J C H 154
Filialer i Søby og Dybvad.
Knudstrup N A H 58
Telegramadr.: „Nak“. Import og For-
handling af Seidel & Naumanns Cyk-
ler. Symaskiner og Skrivemaskiner.

Poulsen Carl H 220

Frederikssund:

Frederikssund Cyklelager H 69
Special Mærke „Falken“.
Reparationsværkst. for Cykler og Motorer.

Frederiksværk:

Ørbæk L P H 71

Glostrup:

„Mars“. Akts. H 102

Grenaa:

Jensen C M H 121
Madsen Anton

Hadsten:

Nellemann R S H 52

Hadsund:

Frederiksen H C
Kruse Elitz W

Hasle:

Ipsen Andreas
Kofod Chr. H 17

Haslev:

Egerrup A P H 134
Haslev Cykle-Bors v. L P Stange H 180
Sleipner ved N Johannessen H 24

Helsingø:

Sund J A H 20

Helsingør:

Hansen H H 211, Privat H 483

Cykler af eget Fabrikat.



B. S. A. Materiale.
„Hamlet“, „Swift“, „Rudge
Whitworth“, „NewHudson“
„Wanderer“.

Største Reparations-
værksted.

Stort Lager af alt Tilbehør.
Reelleste Garanti.

Helsingør's Automobilforr., I Hagen H 431

Jensen O H 467
Jørgensen P H 322
Petersen J H 419
Willadsen P H 465

Herning:

Nielsen Carl Joh. H 170
Nielsen Chr. Møller H 122

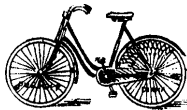

Byens største Oplag
af Symaskiner, Cyk-
ler, Motocykler og
Reserve dele.
Reparationsværk-
stedet anbefales.

Pedersen P N
Sørensen A Chr. H 73
Troelstrup J H 175
Fabrik for Lygteulase, Sadelovertræk
og Kjølenet. Ækrator Cyklefabrik.

Hillerød:

Abrahamsen P H 182
Graversen Georg H 314
Hillerøds Cykle- og Værktojsforr. H 233
Schultz Hans H 212

Hjørring:

Jacobsen N P
Kragh Lauritz H 311
Nielsen Carl H 258
Simonsen N

Hobro:

Christensen Poul H 104
Nielsen Johs. H 166

Holbæk:

Jensen Karl H 102
Cykle- og Luftringefabrik samt Udsalg
af fotografiske Artikler. Eget Fabri-
kat: Cyklen „Iris“. Reparationsværksted
Røstved N P H 185

Holstebro:

Knudsen N M
Madsen Johs. H 121
Nybæk Marius H 140
Sct. Jørgens Cykleværk.

Horsens:

Achilles v. E A Larsen
Andersen A P H 348
Cykler, Motocykler, Vaaben. En gros.
Hansen K H 354
Horsens Cykle-Lager, J Chr. Mikkelsen &
Hede Nielsen H 151
Sørensen J P H 457

Hørsholm:

Andersen Emil
Sangill N C H 169

Jyderup:

Sørensen J P

Kallundborg:

Cappelen H O H 71
Cykle- og Maskinfabrikken „Avanti“ ved
Hans Jørgensen H 22
Kallundborg Cyklefabrik, C A Brostrøm H 65

Kellerup:

Christensen E Aug.
Madsen Hans H 70
Sørensen Franklin

Kjerteminde:

Nielsen Carl H 98

Kjøge:

Cyklelageret Kureer, N Christensen H 173
Larsen L P H 201

Kolding:

Anholt J P
Brems Jakob H 131
Knudsen Th. H 380
Mathiesen S
Nordisk Cykle Union, Akts. H 96

Korsør:

Borgstrøm A W

Lemvig:

Jepsen A H 61
Knudsen A
Odgaard N H 97

Løgstør:

Jensen-Gatten Chr. H 89
Poulsen Jens Chr. H 66

Mariager:

Borresen S S H 2
Hvilsted E

Maribo:

Andersen O C H 144
Hansen Lauritz H 188

Middelfart:

Nordfyens Cyklefabrik, Brødrene N & Kr.
Petersen H 5

Nakskov:

Hansen H S H 284
Olsen Aksel H 298
Rasmussen Th. H 238

Nexø:

Kofod Chr.

Nibe:

Hansen H P H 41

Nyborg:

Hansen Vald.
Jensen Martin
Kruse & Beck H 144
Nielsen M H 48
Nyborg Cykle- og Sportsforretning, Got-
torp & Schrøder-Hansen H 44

Nykjøbing F.:

Andersen Jens
Grønberg-Nielsen E H 360
Hansen R H 389
Nykjøbing Cykle- og Motorværk H 299

Nykjøbing M.:

Kristensen P D H 53
Nielsen & Pedersen

Nykjøbing S.:

Olsen L M H 78
Rasmussen Rm. H 114

Nysted:

Jensen J Brandt

Næstved:

Andersen Offier H 298
Carlsen A P H 333
Enudsalg af Heimdals Cykler.

Kruckow P N H 361
Næstved Cyklefabrik H 260
Scheel-Bech I H 41

Cykler og Cykledele en gros.

Nørre Aaby:

Absalonsen I H Indslev 70
Andersen A P M
Dansk Cykleværk „Grand“ v. R Andersen
 H Indslev 17
Danmarks ældste Cyklefabrik.

Nørre Sundby:

Kristensen L K 1071
Nørre-Sundby Cykle- og Vaabenforr. ved
Axel Holm

Odder:

Holm N P
Rohd A C 178

Odense:

Adler Cykle Aktieselskabs Odense Afd. 686
Bendixen's L Bfte, Otto Jensen 360
Bang N C Kronprinsensg. 20 594
Brogaard M, Ø-Stationsv. 4 548
Cykleimporten Ideal, Akts. 1123
Dahl Axel Vesterg. 52 1256
Dansk Cykle Co., Fred. Rasmussen 534
Ellegaard Brodrene 685
Eyens Cykle-Depot, Carl Eriksen 606
Hansen Chr. Vesterg. 96 464
Hunderup J A 1492
Knudsen CFA Kongensg. 33-35 198
*Cykle- og Automobilfabrik.
Reparationsværksted.*

Knudsen F Beengaard 592
Kooch-i-Noor, Chr. Hansen Nørreg. 14 374
Rasmussen Søren Nørreg. 85 953
Smith & Co. 406 & 1446
En gros Lager af Cykler og Cykledele.

Præsto:

Andersen N 77
Nielsen N B 135

Randers:

Christiansen H F 567
Jensen Peter 378, Stats 11
Nellemann Vilh. 230
Obel Holger 436
Randers Cyklebørs, S Nellemann 895
Randers Cykledepot, H H Petersen

Ribe:

Petersen N

Ringø:

Mortensen M H
Pilen v. M Hansen 43
Rasmussen R 62

Ringkjøbing:

Borgholm P C N
Vejlgaard L

Ringsted:

Fabrikken Alfa, S Svendsen 103
Jørgensen J K 268
Kjerulf G 8

Roskilde:

Cyklefabrikken Record, H C Hansen 137
Henriksen H 393
Jensen Chr. 487
Olsen L 427
Roskilde Cyklebørs, F Christensen 110

Rudkjøbing:

Hansen Mads
Kellgreen 100
Pico P 31

Rødby:

Hansen Julius
Nielsen Ludv., Kleinsmel 83

Ronne:

Jespersen E 43
*Heimdal Cyklen, eget Fabrikat. Elek-
triske Anlæg. Symaskiner. Mekanisk
Værksted. Filial i Aakirkeby 32.*

Kofod's Chr. Filial 182
Larsen Markus 252
Lassen Lambert 274
Lund Andreas 250
Olsen & Sonne Hansen 163

Samsø:

Jensen P M, Tranebjerg 33

Saxkjøbing:

Frederiksen P

Silkeborg:

Cyklefabrikken Kureer ved A Friberg 47



**Cyklefabrikken Kureer
ved A Friberg 47**
*Telegr.-Adr.: Kureer.
Skandinaviens største
og bedst konkurrerende
Firma i Cykler og
Gramm. Stort Auto-
mobillager. Repräsen-
tant for Hørch.
Forlang Offerter.*

Madsen N P 88
Schou Chr. 110

Skanderborg:

Cyklefabrikken „Constant“, Petersen & Jen-
sen 78

Skive:

Christensen M 170
Jensen Marius 192
Madsen J A 67

Skjelskør:

Andersen Joh.
Nielsen P 94
Rasmussen Th. 24

Slagelse:

Cyklefabrikken „Fortuna“, Chr. Hansen 193
Jacobsen H V & J C
Lager af 1ste Kl. Cykler og Cykledele.
Lystrup Hans 382
*„Wanderer“ Cykler, Grand prix, Paris
1900 samt „Victoria“ Cykler — en gros.*
Slagelse Cykle-Depot, S O Toubro 42
Cykler, Motorecykler & Jagtvaaben.

Soro:

Bloch G 195
Koch Ernst 127
Nielsen J C 92

Storehedinge:

Nielsen Chr. 138

Struer:

Bundgaard J C Jensen
Bundgaard N J

Svanøke:

Blem Carl 31

Svendborg:

Andersen Chr. 146
Cykler & Cykledele en gros.
Ferdinandsen A Gerritsg. 50 228
Henriksen H P 352
Riel Carl 211

Søby:

Christensen J C

Taastrup:

Petersen Carl A 88
Cykle- & Automobilværksted. Symaskiner.
Taastrup Cykleforretning, N Olsen 37

Tølløse:

Hansen F K 14

Vamdrup:

Nielsen A

Vardø:

Lassen Harald
Meyland-Smith O 53
Specialitet: Sidevogne for Børn.
Petersen 135

Vejen:

Birk J H
Christensen Chr. P

Vejle:

Christiansen J 238
Johansen & Grønnet 359
Laursen L 369
Rasmussen P Havneg. 15
Cykler af eget Fabrikat. Mærke „Dacia“.
Største Reparationsværksted i Vejle.
Schouenborg N S 632

Viborg:

Horn Herman
Jydsk Cyklebørs, Akts. 199
Taul Chr. H 107

Vordingborg:

Holbøll Axel 200
Strarup E S 186

C. Landet.

Sjælland:

Andersen N, Merløse
Christensen Th., Espergjerde
Christiansen L P, Kjulerup pr. Borup
Bjæverskov 2
Christiansen P, Sommerup pr. Roskilde
Hvalso 23
Hagedsted H, Ølstykke 36
Hansen C, Skibby 36
Hansen H I, Orup pr. Vindbyholt 26
Hansen L P, Hedehusene 33
Hansen Peter, Flakkebjerg 6
Henrichsen M, Lundby 17
Jacobsen L, Svinginge 27
Jensen H, Vidskølle pr. Vallo 20
Jensen Hans, Orup pr. Faxe 8
Jensen N, Fuglebjerg 96
Jeppesen Chr., Rungsted 28
Jørgensen H, Mørkov 16
Larsen H, Farum 51
Nielsen L Kr., Hørve 21
Nielsen S P, Sandved 39
Olsen H, Lundby 28
Pedersen Vilh., Viby 11
Peterson C, Mørkov 37
Ramskov A, Gørlev 17
Tander Chr., Stavnsholt pr. Birkerød
Farum 40

Lolland-Falster:

Andersen J, Marrebæk pr. Veggerløse
Marrebæk 10
Andersen-Pilt C, Sollested 31
Hansen Charles, Holeby 38
Lowe Chr., Eskildstrup 23
Rasmussen Georg, Nørre Alslev

Fyen:

Andersen L, Gudme 60
Andersen V, Glamsbjerg 10
Bech, Kværndrup 32
Carlsen N Grindløse pr. Jullerup 14
Grindløse 14
Cyklefabr. „Vestfalen“, Bovensepr. Ullerslev
Hansen H, Fangel 8
Hansen H, Ullerslev 20
Hansen H P, Kappendrup 24
Hansen L C, Herrested pr. Ørbæk 24
Færrikslev 24
Jacobsen L, Lindebjerg pr. Haarslev
Vellinge 9
Jensen Carl, Ørbæk 43
Jensen J P, Asperup pr. N-Aaby 58
Loell C W, Ryslinge
Madsen N P, Ringe pr. Skamby 15
Grindløse 15
Nielsen Kr. & T, Asperup pr. N-Aaby
Indslev 47
Rasmussen R, Stenstrup 37
Rasmussen Vald., Gislev pr. Kværndrup
Gislev 19
Rossau L, Blommenlyst pr. Holmstrup
Blommenlyst 16
Sørslev Cykleforretning pr. Jullerup
Sørslev 28
Sørensen S I, Eiby St. 49

Jylland:

Andersen L, Børkop 6
Børkop
Andersen Severin, Ørum pr. Viborg 6
Ørum 6
Arentoft S, Stovring 13
Berthelsen Chr., Hinnerup 25
Cyklen „Dromed“.
Bojsen J P, Kolind 18
Christensen C, Ø-Vraa pr. Ramme 15
Ø-Vraa 15
Gregersen G, Stovring 11
Hansen L S, Holsted St.
Hansen M, Holsted
Henrichsen A, Gjording St. 17

Jylland: (Fortsættelse).

Høyer Wilh., Ulstrup 24
 Jensen Jens Chr., Ramme 10
 Jensen Jørgen, Give 11
 Jensen N., Malling 19
 Jørgensen K., Brørup 5
 Kappel L.S., Vestervig
 Larsen, Mosbjerg pr. Sindal 6
 Laursen Lauritz, Als pr. Hadsund 12
 Møller Erik, Nagbøl pr. Lunderskov 11
 Nielsen C.J., Svenstrup 19
 Olsen N.K., Gjedsted
 Rasmussen L., Galten 27
 Rasmussen R.J., Ølgod 8
 Ravn L., Østet pr. Fredericia 1
 Selmer H., Karby 2
 Simonsen C., Svenstrup 17
 Sydjysk Cycle-Depot, MB Henriksen, Brørup 20
Cykler en gros. Hovedmærke: „Centrum“.
 Sølvsteen Anton, Faarvang 8
 Weiling P.J., Vindeup 37
 Østbirk Cyklebørs ved Koch, Østbirk

Cyklereparation.

A. Kjøbenhavn.

Alholm V Enghavepl. 15 V 622x
 Andersen Frits Raadhustr. 15
Mekaniker. Første Klases Reparationsværksted for Cykler og Motorer.
 Christiansen N Stockholmsg. 43 Ø 1731
Reparation af La Danoise.
 Ditz & Olsen V-Voldg. 103 Cent. 3249
 Gammelholms Cyklereparationsværksted,
 Akts., Tordenskjoldsg. 17 By 131y
 Hansen O C Ravnsb. Tværg. 8
 Hansen R Rigensg. 16 Pale 930x
 Harfot Viggo, H C Andersens G. 10
 Henriksen Charles Lindegaardsv. 7 Charlottl.
 Ordr. 635
 Henriksen L A Rigensg. 14
 Henrikson C F Hostrupsv. 1 N 1261
 Høybye M Smalleg. 3 Gh. 289x
 Jensen M Nojsomhedsv. 4
 Jensen O T, H C Ørstedts V. 56
 Jørgensen M R Villemoesg. 85 Ø 731y
 Ketner Axel, N-Voldg. 9 Cent. 4195
Alt i Cykler og Tilbehør.
 Knudsen C, N-Voldg. 70 By 1693y
Nye Cykler leveres, brugte tages i Bytte.
 Lar-en Emil Meinungsg. 3 N 292y
 Lindgreen Julius, N-Voldg. 29
Fabrik og Udsalg af Cykler.
 Lundquist M Vestgrønningen Dragør
 Lybecker C P Gothersg. 41 By 2460
 Manson Cykle Co. Kapelv. 55 N1538
 Michaelsen V A Gl. Kongev. 51
 Mørch W & Co. Holsteinsg. 5
 Nielsen Oluf Nyvej 2 A V 581y
 Nielsen O Jul. Gasværksv. 3
Alt mekanisk Arbejde udføres.
 Nordstrøm R L Mathildev. 1
 Olsen Jens Hauserpl. 10 By 2656
Eksam. Cyklemekaniker — Solidt Arbejde.
 Petersen Anton Istedg. 3 V 2685y
 Petersen Bertram Fiolstr. 32 By 1073y
 Petersen C J B Amager Boulevard 4
 Petersen N Lyngby Hovedg. 68 Lyngby
 Lyngby 12
 Petersen Oluf Tordenskjoldsg. 13
 Prior Ed. Strandv. 94 Hell. 514y
 Søeborg Joh. G Ryessg. 129
Mekaniker. 1ste Kl. Reparationsværksted.
 Sørensen Chr., S-Boulevard 70 V 1116y
 Vedslet, Akts., Colbjørnsensg. 3 Cent. 5265
 Ørting Johs. Dybbølsg. 37

B. Købstæderne.

(Optagelse herunder sker kun mod Betaling).
Fredrikssund:
 Frederikssund Cyklelager 69

Cykleringe

(se tillige Luftringe).

A. Kjøbenhavn.

Bülou F & Co Vesterbrog. 24 Cent. 7757 & 7919
Lager fra alle 1ste Klases Fabrikker.
 Drewsen Otto Farverg. 17 Cent. 4592 & 4527
Dunlop Pneumatic Tyre Co. (Continental)
 lmt. Dansk Filial ved Wm. Gunn st. Strandstr. 19 Cent. 5008

Indregistreret Varemærke for

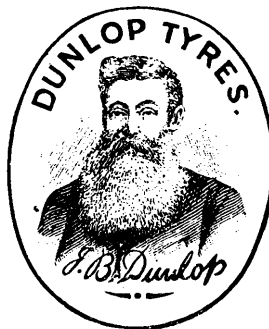

ægte engelske Dunlop Ringe.

Telegramadr.: „DUNLOP“

Esmer Einar Hauserpl. 9 Cent. 8381
Akts. Skandinavisk Gummikomps Depot.
 Forened Gummii- og Luftringefabrikker, De,
 Schønning & Arvé Heimdalsg. 45 Cent. 1002
Alle tekniske Gummivæver.
Højeste Udmærkelse i Aarhus 1909.
 Jensen Philip & Co. Vesterbrog. 64 Cent. 6439
Arab-Cykler. — Luftringefabrik.
 Rasmussen Poul & Co. Nørreg. 7 Cent. 3793
 & 3798. *Eneforhandling for Danmark*
for Trelleborgs Gummifabriks A/B.
 Rosenstand F, N-Voldg. 15 Cent. 6153 &
 8329, Eksportlager Frihavnen Pale 947y

B. Købstæderne.

Aarhus:
 Tander Ingv. 699 *En gros.*
Odense:
 Skandinavisk Gummi-Compagni. Akts. 237
Repræsentant i København: Einar Esmer
Hauserplads 9 K. Cent. 8381.
Fabrik for alle Gummivarer til Cykler.
Slagelse:
 Lystrup Hans 382

Cykletilbehør.

A. Kjøbenhavn

Achen Chr. Stormg. 12 C3394, Lager C4582
 Andersen Rasmus Emiliev. 3A Cent. 3817
Fabrik af Cyklistbærebøve.
 Asp O F, Fabrik Blegdamsv. 104 Cent. 2444
 & 1276, Udsalg Østerg. 21 Cent. 66
Asp-Lygter med tilsærende Cykeltlys.
 Bakmann & Madsen, Akts., Vesterbrog. 139
Fabrik af Sadelbetræk og Gamacher.
 Dansk Kjølenetfabr., Akts., Amagerbrog. 176
 Am. 277x
 Drewsen Otto Farverg. 17 Cent. 4592 & 4527
 Gildsig HC Ny Vesterg. 18 Cent. 6967 Te-
 legr., Gilsico. *Ætseted præg. Cykleskilte.*
 Gloria Olie Comp. A. Aaboulevard 6 Cent. 5226
Cykle- & Automobilolie. Pudsecrème.
 Jensen Philip & Co. Vesterbrog. 64 Cent. 6439
Arab-Cykler. — Luftringefabrik.
 Kbhvns Cyklepumpefabrik ved Jul. W Friis
 Godthaabsv. 34B Gh. 493
Cyklepumper- Fodpumper- Ventiler.
 Krohn H Grenaa. 5 Ø 587 y
 Møller Viggo Kompagnistr. 16, 18 Cent. 4776
Overføringsmærker til Cykler.
 New Departure Manufakturhuset Frihavnen
 Cent. 1344. - *Frihjulsvær og Klokker.*
 Olsen Jul. & Co. Helgolandsg. 3 Cent. 8226
Lyslygter,
Petroleumslgtygten „Julo“.

Rasmussen Poul & Co. Nørreg. 7 C3793 & 3798
 Rosenstand F, N-Voldg. 15 Cent. 6153
 & 8329, Eksportlager Frihavnen Pale 947y
 Sørensen Frits Vesterg. 22 Cent. 2345
 Valkyrien, Akts., N-Voldg. 21 Cent. 581x
Nordisk Cykle-Kjølenetfabrik. (11-3)
 Zelo, Akts., Valdemarsg. 40 V 925
Hovedforhandler af Cyklelampen „Parco“
Billigste Tilbud til Videreforhandling af
Knaldrør, Pistoler og Propper.

B. Købstæderne.

Aarhus:
 Tander Ingv. 699 *En gros.*
Fredericia:
 Bloch & Andresen. Akts. 56, Stats 2
Fabrikation af Lærreder til Cykledæk.

Cylinderolier.

A. Kjøbenhavn.

Glad L C & Co. Gothersg. 175 Cent. 7010
Fabrik Nannas. 6 Cent. 5402.
 Gloria Olie Comp. Aaboulevard 6 Cent. 5226
 Nilsson Carl Amalieg. 36 Cent. 1268

B. Købstæderne.

Aarhus:
 Baess A & Komp. 1003. Stats 26
Esbjerg:
 Møller Thorvald & Co. 58
Amerikanske Cylinderolier.

Dagblade (se Aviser).

Damehatte.

(se tillige Modeforetninger).

Dansk Hattefabrik, Akts., Østerg. 17, 19 Cent. 335
 Lyngby 215. — *Fabrik for*
Damehatte og Stumper samt Herrehatte.
 Fønnesbech A Østergade Cent. 4355
Monterede Damehatte.
 Kbhvns Damehatte- og Modebazar ved Th.
 Andersen Pilestr. 16 Cent. 9406
„Pilegaarden“.
Nordens største Specialforretning.
 Melby A Kjøbmagerg. 39 Cent. 5776
 Møller E & Co. Vesterbrog. 40 V 361
Dame- og Børnehatte. Alle Artikler for
Modehandlerinder.
 Nordstrøm B. N-Frihavnsg. 13
 Pahl Gustav Vesterbrog. 78 Cent. 2906
 Pahl Ludwig Pilestræde 13 Cent. 108
 Petersen Anna & Ida Vieth Østerg. 29
 Cent. 8655

Damekonfektion (se Konfektion).

Damelinned.

(se tillige Lingeforretninger).

1. Udsalg

Colditz Fanny Korsg. 21 N 1163 y
 Damernes Linnedmag. Frederiksbergg. 12
 Dupont F Nygade 7 Cent. 4840
 Engelberg Carl Frederiksbergg. 17 Cent. 7817
 Garrigues Carl Gl. Kongev. 142 V 2029
 Jensen Ferd. Kjøbmagerg. 36 Cent. 6526
Spec.: Damelinned, Skorter, Ref. Benkl.
 Jespersen Clara Kronprinsensg. 10 By 2895y
 Lundeberg Aug. Raadhustr. 8 By 2089y
 Messerschmidt Jørgen Kjøbmagerg. 18
 Cent. 3380
 Peuchert Agnes st. Kongensg. 3 Pale 477

2. Fabrikker og en gros

Kbhvns Bluse- & Linnedfabrik, Th Skovgaard
Vesterbrog. 80 [V] [A] Cent. 5463
Kbhvns Linnedfabrik, Akts., Læderstr. 13 [K]
[A] Cent. 3255
Krüger's Th Effff. Niels Hemmingsens G. 32 [K]
[A] Cent. 1522. - *En gros Lager og Fabrik.*
Petersen J V Farverg. 10 [K] [A] By 884x
Damelinned en gros.

Dameskræddere.

Alm J L Fredericiag. 13 [K] [A] Palæ 820
Andersen C Meinungsg. 5 [N]
Andersen H P Østerg. 4 [K] [A] By 1487y
Andersen Th. Nansensg. 43 [K] [A] By 5176y
Mangelaarig Tilskærer i Magasin du Nord
Berthelsen J C Norrebrog. 63 [N] [A] N 1809x
Brandt Ernst
Kronprinsesseg. 38 [K] [A] Palæ 530
Fra Juni 1910 Frederiksbergg. 28 [K]
Carlson Fritz Vesterbrog. 37 [K] [A] V 2518x
Ebbesen H Gothersg. 12 [K] [A] Palæ 522x
Jensen H M, H C Andersens G. 8 [K]
Jensen Jens Pilestr. 6 [K] [A] By 1067x
*Udfører første Klases Arbejde: Kaaber,
Jaketter, Kostumer og Ridedragter.*
Jensen & Norgaard, Ole Suhrs G. 19 [K]
Knudsen J Blaagaardsg. 25 [N]
Stof modt. til Forarbejdning. Kostumer.

Licht N, Ole Suhrs G. 1 [K]
Lønholm B C Forhaabningsh. Allé 7 [V]
Madsen Thomas Gothersg. 3 [K] [A] Cent. 5263
Thomas Madsen
Gothersg. 3 [K] (ved Kongens Nytorv
vis a vis Hotel Cosmopolite)
Tif. Cent. 5263
*Lærerandør til mange af Byens og
Landets kendte Naane.*

Madsen Viggo Østerg. 60 [K] [A] By 1210x
Maison Ove Thomsen, Akts., Chr. d. 9 G. 2 [K]
[A] Cent. 3315
Mikkelsen Viggo Rosendalsg. 10 [K] [A] O 257x
Salon for 1ste Klases Dameskrædderi.
Nicolaisen C Strandv. 183 Hell.
Normann S M Sofiev. 4 [V]
Roude Johannes Griffenfeldtsg. 21 [N] [A] N 1823x
Fineste Skrædderi, moderate Priser.
Schulze F H Sofiev. 4 [V]
Schwartz J B Sortedamsg. 21 [N]
*Første Klases Damekostumer.
(forh. hos Bendix og Børre Lorenzen & Co.)*
Siegler Rud. Fredericiag. 10 [K]
Spies Eduard Østerg. 9 [K] [A] Cent. 5475
Swensson Gottfred Hyskenstr. 9 [K] [A] By 2777x
*(fh. Tilskærer hos Børre Lorenzen & Co.)
Salon for 1ste Kl. Dameskrædderi.
Æresdiplom Paris 1900.*

Sørensen Nicolai, Ø-Sogade 106 [K]
Thomsen N P Dannebrogsg. 1 [V] [A] Cent. 2364
Tregårtha C M Pilestr. 45 [K] [A] By 60
Trulsson Niels Solvg. 12 [K] [A] Palæ 234n
Wegener Johs. Amagert. 17 [K] [A] By 2082x
Weiss M. Molleg. 11 [N] [A] N 277x
Werner Fred. Amagerbrog. 126 [K]
Salon for elegant Dameskrædderi.
Willers Aug. St. Pauls G. 10 [K]

Dameskrædderinder.

Aagaard Camilla Gothersg. 36 [K]
Andersen Anna Schacksg. 2 [K]
Andersen Emma st. Kongensg. 39 [K]
[A] Palæ 598x
Andersen H M, N-Sogade 19 [K]
Andersen Laura Amerikav. 6 [V]
Andresen Anna Valdemarsg. 43 [V]
Arentoft Anna Borgerg. 144 [K]
Baes Wilhelmene Falkonerallé 90 [K]
Bendixen Sostrene Helgolandsg. 10 [K] [A]
V 2562 y

Bendtsen M & P Østerbrog. 23 [K]
Bergstrøm Holbergsg. 16 [K]
Bjørnø Inger Tordenskjoldsg. 22 [K] [A] By 7x
Blok Johanne Ægirsg. 10 [L]
Boesen H Nansensg. 69 [K]
Bounavent Henriette Kjøbmagerg. 23 [K]
Brandt J M K Valbyv. 1 t Valby
Bruun A M A Rosenv. Allé 2 [K]
Bruun M C J Adolphsensg. 6 Str.
Bræstrup Johanne Østerg. 58 [K]
Carlsen M Ravnsb. Tværg. 5 [N]
Cederqvist A B, Niels Ebbesens V. 9 [V]
Christensen C Graabrødret. 19 [K]
Christensen Inger st. Strandstr. 17 [K] [A] Palæ
788x
Christensen J Gothersg. 12 [K]
Christensen J M Vesterbrog. 100 A [V]
Christiansen A C & A Torveg. 26 [K]
Christiansen A N Gl. Kongev. 130 [V]
Christiansen Søstr. I. Colbjørnsensg. 9 [K]
Christophersen E D M. Ø-Farimagsg. 69 [K]
Clausen C S Tordenskjoldsg. 26 [K]
Clausen O S Vendersg. 17 [K]
Dahl B Badstuestr. 5 [K]
Dahl Karen Vinkelv. 15 [V]
Dahlin L & M Norrebrog. 92 B [N]
Danté Henriette Kingosg. 6 [V] [A] V 1007x
Dittmer Elka, L J Brandes Allé 3 [V]
Dittmer Margrethe Falkonerallé 58 [K]
Echberg E F B Schleppegrellsg. 7 [N]
Eggers A M J Ny Vesterg. 7 [K]
Eggers W Zimmsg. 9 [K]
Ekelov C, Herluf Trolles G. 16 [K]
Ellund E H Johnstrups Allé 2 [V]
Eriksen A M Vesterbrog. 100 A [V]
Eriksen Olga Teglværksk. 28 [N]
Fauerby K Østerg. 36 [K]
Fehmb M Baggesensg. 10 [N]
Fischer Johanne M st. Strandstr. 19 [K]
Flindt L M K Frederiksbergg. 39 [K]
Frederiksen Amanda Østbaneg. 17 [K] [A] Ø816
Frølund M D Solvg. 88 [K]
Gath A C G, Ø-Sogade 42 [K]
Geie J Østerg. 7 [K] [A] By 1251 y
Gottlieb Anna Dosseringen 4 [N]
Gottlieb T J H Westend 24 [V]
Gregorius Ellen Fiolstr. 9 [K]
Groth W Strandv. 181 Hell.
Gyllenstrøm Charlotte Linnésg. 31 [K]
Specialitet: Selskabskjoler.
Håkanson M. N-Farimagsg. 58 [K]
Hallorsen C Fredericiag. 50 [K]
Hallin A, Holbergsg. 10 [K]
Hallin Dagmar Kjøbmagerg. 1 [K] [A] By 1550
Tilskærerkursus for Kjoler og Oersterk.
Hansen A C Kompagnistr. 29 [K]
Hansen A N Overg. o. V. 36 [K]
Hansen Anna Tordenskjoldsg. 22 [K]
Hansen E Bredg. 8 [K]
1ste Klases Syetablisement.
Hansen Edle W Læderstr. 36 [K]
Hansen Julie Skoubog. 4 [K]
Hansen Kathrine S-Boulevard 37 [V] [A] V
1860 u
Hansen K K Gothersg. 161 [K]
Hansen Maria Frederiksg. 12 [K] [A] Palæ 330y
Hansen Oline Hellerupv. 6 Hell.
Hansen Petrine Vingaardstr. 21 [K] [A] By
2655x
Hansen Sostrene Nyhavn 8 [K]
Hansen W H Blaagaardsp. 22 [N]
Hartvig I Fiolstr. 28 [K]
Haudrup A E Smalleg. 36 B [K]
Hauschildt J Rørholmsh. 2A [K]
Hemmingsen A N Adelg. 27 [K]
Hildebrandt Jenny Prinsesse Maries Allé 5V
[A] V 1856 y
Hoffmann D Vesterbrog. 14A [K]
Holm Christiane Griffenfeldtsg. 20 [N]
Holm J Leifsg. 8 [K]
Houlberg J M Gammeltoftsg. 2 [K]
Hülse V, H C Ørstedts V. 43 [V]
Ipsen S Vingaardstr. 19 [K]
Jacobsen E Vesterbrog. 64 [V]
Jacobsen Juliette Frederiksg. 11 [K] [A] Palæ
320
Jensen A Elneg. 13 [N]
Jensen B P Svanemosegaardsv. 6 A [V]
Jensen Camilla Nansensg. 62 [K]

Jensen C C Helgolandsg. 2 [K]
Jensen Elna Lykkesh. Allé 3 C [V]
Jensen Flora Amagert. 14 [K]
Jensen J H, N-Farimagsg. 59 [K]
Jensen J M, Gl. Kongev. 51 [V]
Jensen Laurine Brorsonsg. 10 [V] [A] V 2984x
Jensen M Reverdils. 10 [K]
Jensen O M G, Herluf Trolles G. 22 [K]
Jensen R P Østerg. 31 [K]
Jensen S G Østerbrog. 53 [K]
Jensen Thora Gothersg. 157 [K]
Jensen T & L Stormg. 1 [K]
Jessen Julie Amagert. 3 [K] [A] By 664 y
Johansen A M Amagert. 10 A [K]
Jonsson M Skinderg. 13 [K] [A] By 890 u
Allt kan syes.
Jørgensen H J M St. Thomas Allé 13 [V]
Jonsson C Stormg. 29 [K]
Jørgensen C Gothersg. 167 [K]
Jørgensen C & S Frederiksbergg. 26 [K]
Jørgensen K, Holm. Kan. 26 [K]
Jørgensen L M G Sortedamsg. 13 [N]
Kempff Emilie Skydebaneg. 6 [V] [A] V 1622 x
Ketelsen Henriette Griffenfeldtsg. 56 [N]
[A] N 1214 x
Kjoler og Oerstykker syes og omsyes.
Kinzi A M Bülowsv. 1 [V]
Kjeldsen Francisca Havneg. 27 [K] [A] By 165x
Kjølhed M K st. Strandstr. 5 [K]
Kleis Hulda Pilestr. 8 [K]
Knudsen E M. V-Voldg. 101 [K]
Knudsen K A Tullingsg. 25 [V]
Lange J L Østerg. 33 [K]
Langemark V C Vingaardstr. 12 [K]
Larsen L C J Falkonerallé 1-22 [K]
Larsen Martha Gronneg. 13 [K]
Larsen S D Rantausg. 6 [N]
Lassen Kirvina Elmeg. 18 [N] [A] N 23
Lassen W F Vimmelskaffet 38 [K]
Lestrup E L M Østerg. 56 [K]
Licht N, Ø-Farimagsg. 13 [K]
Lindberg J M Hyskenstr. 3 [K]
Linder C Enghavev. 3 [V]
Lindholm Else Rørholmsh. 21 [K]
Lorentz C de Turesensg. 35 [K]
Lorentzen C M St. Pauls G. 14 [K]
Lottzfelde J M Sølv. 89 [K]
Lous H M Delfing. 54 [K]
Lumbye A J Vesterbrog. 65 [V]
Lund F Kellermann Ryeg. 103 B [K]
Lund Ingeborg Walkendorfs. 22 [K]
Lund Octavia Holbergsg. 16 [K]
Lundby A T Johnstrups Allé 8 [V]
Lundgreen M Odensg. 16 [K]
Lundmark C Kjøbmagerg. 52 [K]
Lundstrøm Marie I. Farimagsg. 6 [K]
Løng H Borgerg. 142 [K] [A] Palæ 527 y
Mårtensson S, Esbern Snares G. 2 [V] [A] V 1204y
Madsen A C Villemoesg. 30 [K]
Madsen Anna Hørholmsh. 22H [K]
Madsen Christiane Dronn. Tværg. 26 [K]
Madsen F Klosterstr. 15 [K]
Magasin Elegance, Akts., Frederiksbergg. 34
[A] By 1780x. Direktr. Anna Christiansen.
1ste Klases Dameskræddersyning.
Mathiasson Anna Vodroffv. 21 [V]
Mathiesen Helene Livjærgerg. 19 [K] [A] Ø 520y
Mentzel C A Nyhavn 43 [K]
Mertz L V H, Ø-Sogade 96 [K]
Meyer Ketty, Niels Juels G. 4 [K]
Mogensen C M Kronprinsensg. 8 [K]
Moritz N O Callisensv. 3 Hell.
Most Marthea Gasværksv. 5 [K]
Mygge Maria Hindeg. 5 [K]
Müller A D A Bianco Lunos Allé 8 [V]
Møller A Brorsonsg. 10 [V]
Neegaard-Jacobsen N Vesterbrog. 132 [V]
Nielsen A Pileallé 37 [K]
Nielsen A M Skinderg. 49 [K]
Nielsen A S Kroghsg. 4 [K]
Nielsen B CSvanemosegaardsv. 6 A [V]
Nielsen Dagmar Vesterbrog. 113 [V]
Nielsen F & A Krusemynteg. 16 [K]
Nielsen H Gl. Kongev. 39 A [V]
Nielsen Ingeborg Kronprinsensg. 4 [K]
Nielsen J H Livjærgerg. 13 [K]
Nielsen Marie Enghavev. 15 [V]
Dragter, Kaaber, Drengetøj etc. billigt.
Nielsen Marie Kulturvet 14 [K]

Nielsen S K Westend 16 ☐
 Nielsen T A Allég. 4 ☐
 Nielsen Thekla Aaboulevard 33 ☐ N 1524 x
 Nilsson J Viborgg. 30 ☐
 Nyboe A C N-Voldg. 44 ☐
 Nyhjelms M Gl. Kongev. 27 ☐ V 1900 u
 Olsen A C J Vesterbrog. 104 ☐
 Olsen AM Villemoesg. 3 ☐ Ø 458 v
 Olsen Cathrine Smalleg. 19 ☐
 Olsen Tholora Tordenskjoldsg. 29 ☐
 Palle A C Torveg. 24 ☐
 Papendick-Jürgensen H I M, St. Thomas
 Allé 13 ☐
 Parisiana, Julie Thomsen f. Buchardt, Akts.,
 Holbergsg. 17 ☐
 Paulsen J Klerkeg. 25 ☐
 Pedersen Louise Østerg. 46 ☐ By 2576 x
 Pedersen Signe Forhaabingsh. Allé 9 ☐
 Petersen A D, Peder Skramsg. 6 ☐
 Petersen A & E Gothersg. 149 ☐
 Petersen B Gothersg. 27 ☐
 Petersen C Kastelsv. 5 ☐
 Petersen B K Blaagaardspl. 9 ☐
 Petersen J L Colbjørnsensg. 8 ☐ V 2622 x
 Petersen K Nansensg. 6 ☐
 Petersen L Nørreg. 27 ☐
 Petersen L Olufsv. 7 ☐
 Petersen M Rosenborgg. 12 ☐
 Petersen Mathilde Graabrødret. 19 ☐
 Petersen Poula Gyldenløvesg. 6 ☐ By 3377
 Petersen Theresia Vesterbrog. 32 ☐ V 1119 y
 Poulsen Anna, Cort Adellers G. 5 ☐ By
 135 x
 Poulsen Elma, N-Farimagsg. 50 ☐
 Poulsen I & P Villemoesg. 6 ☐
 Raitzel M Øresundsv. 1 ☐
 Rape Signe Nørrebrog. 49 ☐
 Rasmussen A C Gothersg. 167 ☐
 Rasmussen Agnes, Herluf Trolles G. 7 ☐
 Rasmussen Betty Godthaabsv. 49 ☐
 Rasmussen H. Peter Fabers G. 17 ☐
 Rasmussen H Vessølg. 12 ☐
 Rasmussen O Bartholingsg. 3 ☐ By 241 y
 Rosengreen A & C Zinns. 4 ☐ Ø 1738 x
 Rustad Søstr. Stockholmsg. 19 ☐
 Rydholm T Bryn Gunløvsg. 19 ☐
 Sandstrøm J Hartmannsg. 6 ☐
 Schmidt Marie Wiedewehsg. 16 ☐
 Schmidt V C Pilestr. 7 ☐
 Schou L St. Peder Str. 10 ☐
 Schouboe-Knudsen Vesterbrog. 62 A ☐
 Schougaard A, N-Farimagsg. 53 ☐
 Schreiber Otillie st. Kongensg. 87 ☐ Palæ
 641 x
 Schultz M Westend 19 ☐ V 3119
 Schumann T G Vesterbrog. 98 ☐
 Schwabe CL JE Valdemarsg. 31 ☐
 Seitzberg EM, Gl. Kongev. 70 ☐
 Sievert MSA, Herluf Trolles V. 12 ☐
 Skiby Georgia Badstuestr. 8 ☐
 Staaek T E Colbjørnsensg. 9 ☐
 Strubel T L J Nørrebrog. 54 ☐
 Stuhr Marie, H C Ørsted V. 24 ☐
 Stöckel Marie de Ø-Farimagsg. 69 C ☐
 Sussemihl W Klosterstr. 21 ☐
Specialitet: Kjoler & Selskabskjoler.
 Svendsen Syrine Vesterbrog. 35 ☐ V 2837 x
 Sørensen S Nansensg. 35 ☐
 Tapdrup Oda Gothersg. 2 ☐ Cent. 7508
 Theuerkauff M & A, st. Kongensg. 82 ☐
 Thomsen O Gartnerg. 9A ☐
 Thorkildsen S Østerg. 56 ☐
 Thrane I C, Gl. Kongev. 167 ☐
 Topp H W Rosenborgg. 4 ☐
 Topp Meta Vesterbrog. 93 ☐ V 528 y
 Tømmesen Clara, Johannev. 5 B ☐ N 1460
 Valentin B Klosterstr. 24 ☐
 Wagner - Petersen Mathilde Ravensborg
 Tværg. 4 ☐
 Wangsgaard Petrine Sofiev. 9 ☐
 Weidemann M & A, N-Farimagsg. 50 ☐
 Weiss Oda Bagerstr. 3 ☐ V 1458 v
 Westergaard Ch. Overg. o. V. 30 B ☐
 Wiinggaard Andrea Østerbrog. 88 B ☐
Etblissement for Kjølesyning.
 Wilhelmson I E, L I Brandes Allé 16 ☐
 Winkler Jensine Ny Adelg. 6 ☐
 Witzansky V BL, Ø-Farimagsg. 69 D ☐
 Voss W Raadhust. 2 ☐

Wunsch I M C Webersg. 52 ☐
 Zabell L C Saxog. 9 ☐ V 1207 v
 Ørsted Augusta Frederiksborgg. 5 ☐ By 1316 x

Sy- og Besætningsartikler.

Seifert Eduard Gl. Kongev. 86A ☐ Cent 2919

Dampkedelanlæg.

(se tillige Maskinfabrikker.)

A. Kjøbenhavn.

Andersen V Reventlovsg. 12 ☐ Cent. 7628 (MIF)
 Atlas, Akts., Nørrebrog. 198 ☐ Cent. 4864

Aktieselskabet Atlas

Specielt med Overhedere. Absolut Driftsikkerhed. Billigste Anlæg. Billigste Vedligeholdelse. Letteste Pasning. Billigste Drift ved enhver Art Brændsel, Dampkul, Smalkul, Træaffald, Tørre, Olie etc. Stor Besparelse kan indvinde ved Forandring af ældre Anlæg.

Bruun Julius Heimdalsg. 43 ☐ Tg. 51
Specialitet: Vandrørskedler og Fødevandsrensere for Dampkedler.

Burmeister & Wain's Maskin- og Skibsbyggeri, Akts., Overg. n. V. 9 ☐ Cent. 9870
 Dansk Isoleringsfabrik ved Valdemar Hansen Valdemarsg. 6 ☐ Cent. 2891
Udf. alle Arter Isolering af Dampanl. Varmt- & Koldt-Vandsledninger. Isoleringsmateriale. Brugsanv. t. Selvanvend.

Dreyer M C Vesterbrog. 151 ☐ Cent. 2635
Dampanlæg med største økonomiske Nyttevirkning. Corniske Lancashire. Kombinerede og Vandrørskedler. Kogekedler af enhver Art. Tilbud gratis.

Frich's Eff. „Ferrum“ Raadhuspladsen 35 ☐
 Cent. 5749, Fabrik Aarhus ☐ 64 & 930
 Mogensen P Sofieg. 40 ☐ Cent. 1625
Fabrikation af Dampkedler.

Nyboe & Nissen Ingeniører Raadhuspl. 37
 (Bellevue) ☐ Cent. 5600
Automatiske røgfri Kedelfyr. Economiseranlæg.

Petersen & Wraae Heimdalsg. 30. 32 ☐ Cent. 8874. - *Høj- og Lactryks Dampkedler. Beholdere. Transmiss. Centralopvarmning.*
 Reck's Opvarmnings Komp., Akts., Esromg. ☐ Cent. 7480

Sabroe Thomas Ths. & Co., Akts., Puggaardsg. 8 ☐ Cent. 1764

Smidth F L & Co. Vesterg. 33 ☐ Cent. 6098
 herfra Omstilling til samtlige Afdelinger.
Repræsentanter for Danmark for: L. C. Steinmüller, Gummersbach (Rhinpreussen) Steinmüller-Kedler, Steinmüller-Overhedere (patenterede) passende for Kedler af ethvert System.

B. Købstæderne.

Aarhus:

Forenede Jærnstøberier, De, Akts. (H P Jensen & Co.) ☐ 100

Dampkedler til Opvarmningsanlæg med Langes Patent Forfyr.

Frich's Eff. ☐ 64 & 930. *Kontor i Kbhvn. „Ferrum“, Raadhuspl. ☐ Cent. 5749.*

Sabroe Thomas Ths. & Co., Akts. ☐ 370 & 1838

Helsingør:

HELSINGØRS JERNSKIBS- OG MASKINBYGGERI, AKTS. ☐ 40 & 91
Marine- og Landkedler. Se under Skibsbyggerier.

Roskilde:

Nielsen & Olsen ☐ 54

Svendborg:

Axelsen Carl ☐ 76
Marine- og Landkedler.

Dampmaskiner.

(se tillige Maskinfabr.)

A. Kjøbenhavn.

Atlas, Akts., Nørrebrog. 198 ☐ Cent. 4864

Aktieselskabet Atlas

Nørrebrog. 198 ☐ Cent. 4864

Dampmaskiner af ethvert System, specielt for overhedet Damp.

Se endvidere under Dampkedelanlæg.



Burmeister & Wain's Maskin- og Skibsbyggeri, akts., Overg. n. V. 9 ☐ Cent. 3225

Dreyer M C Vesterbrog. 151 ☐ Cent. 2635
 Frich's Eff. „Ferrum“ Raadhuspladsen 35 ☐ Cent. 5749, Fabrik Aarhus ☐ 64 & 930

Humboldt Reventlovsg. 12 ☐ Cent. 7628
KRÜGER I, Ingeniør N-Voldg. 2 ☐
 Cent. 4726 & 4727

Fabrik Vesterfælled. 89 ☐ Cent. 6011

Wulff Hugo Amalieg. 6 ☐ Cent. 6693

Wolf R, Maskinfabrik Magdeburg-Buckau.

Lokomobiler for Industri og Landbrug.

Bureau Kjøbenhavn Amaliegade 6 ved

Ingeniør HUGO WULFF.

☐ Cent. 6693

Statstelefon 101, Privattelefon V 3200

B. Købstæderne.

Aarhus:

Frich's Eff. ☐ 64 & 930. *Kontor Kbhvn. „Ferrum“, Raadhuspl. ☐ Cent. 5749*

Esbjerg:

Esbjerg Jærnstøberi & Maskinfabrik, Jensen & Olsen ☐ 31

Helsingør:

HELSINGØRS JERNSKIBS- OG MASKINBYGGERI, AKTS. ☐ 40 & 91
Alle Slags Marine- og Landmaskiner

Dampmøller.

A. Kjøbenhavn.

Andersen P „Svanholm“ Gl. Kongev. 66 ☐
 Cent. 2788

Mølleri for Knusning og Skraaning af al Slags Sæd.

Blegdåmøllen, V Lund & Co., Blegdåmsv. 52 ☐ Cent. 375

Dampmøllen & Brødfabr. Phonix, N H Schmidts Eff., Frederikssundsv. 58 ☐ Cent. 7444 & 7464

Dampmøllerne Alliance, Akts., V-Voldg. 103 ☐ Cent. 658

„Havnemøllen“, Akts., Baadsmåndsstr. 5 ☐
 Direkt. ☐ Cent. 5321, *Eksped. ☐ Cent. 6521*

Kbhvns Dampmøller, Akts., Havneg. 37 ☐
 Cent. 138

Kbhvns Grynemølle ved A Hartvig Brogade 15 ☐ Cent. 1605

Byggryn af dansk og fremmed Byg.

Formaling af alle Slags Kornvarer.

Magstrædes Dampmølle Kompagnistr. 21 ☐
 Cent. 860 & By 1233 x
 Toldbodmøllen ved N Troensegaard Ny Toldbodg. 25 ☐ Cent. 4825 & 2798

Victoria Dampmølle, Akts., Overg. o. V. 38
 Cent. 6692, 6696, 4148 & 6555
 Adm. Direktør Wm. Hansen priv. 1916
 Modtager Rug og Byg til Formaling.
 Salg af Korn & Foderstoffer.

B. Købstæderne.

Aalborg:

Aalborg ny Dampmølle, Akts. 16, Stats 7
 Havnemøllen (E Hansen-Møller) 512

Aarup:

Aarup Dampmølle, H. P. Jensen

Assens:

Kaals Mølle, Brodrene Plum 36

Esbjerg:

Valsemøllen, Akts. 267

Faaborg:

Øster Mølle, Akts. 16

Frederikssund:

Frederikssunds Dampmølle

Gudhjem:

Gudhjem Mølle, Chr. N. P. Kullmann 4

Hadsten:

Hadsten Mølle 2

Hadsund:

Hadsund Dampmølle 16

Helsingør:

Wibroe 60

Hillerød:

Frederiksborg Slotmølle 8
 Dampmøllerne „Alliance“, Akts., Kbhvn.

Hjørring:

Bredfald Mølle, C. Christensen 212

Holbæk:

Holbæk Dampmølle, Akts. 11, 56 & 306

Horsens:

Bygholm Mølle 140

Horsens Dampmølle, Akts. 36

Højeste Udmærkelse.

Medaille af 1ste Klasse (Sølvmedaille)
 paa den nordiske Industri-, Landbrugs-
 & Kunstudstilling i Kjøbenhavn 1888
 og paa den jydsk Industri- og Land-
 brugsudstilling i Horsens 1905. Enhver
 Sæk Mel, som udgaar fra Møllen, er for-
 synet med Blyplombe mrkt. „Horsens
 Dampmølle“.

Kallundborg:

Kallundborg Dampmølle 28

Kellerup:

Kellerup Damp- og Vindmølle, Ingvar
 Jensen 3

Kjøge:

Kjøge Dampmølle 47

Dampmøllerne „Alliance“, Akts., Kbhvn.

Kolding:

Kolding Dampmølle, N. Madsen 84

Korsør:

Dampmøllen Korsør, Akts. 150

Maribo:

Maribo Dampmølle, Akts. 15, Stats 11



Mariebo Dampmøllens Superior Mærke

M. D.
Mariebo
Indregistreret
Varemærke.

er det smukkeste og mest
egale Husholdningsmel, der
produceres

i Danmark.

Nakskov:

Marienlyst Dampmølle, Akts. 7, Stats 11

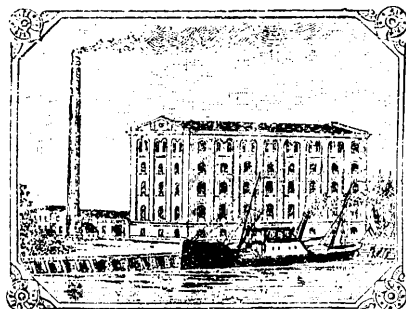

Marienlyst Dampmølle, Akts. 7 Stats 11
 Fra tusinde Udsalg

Landet over forhandles fra:
 Marienlyst Dampmølle, Nakskov

Krystalmel grønt Baand
 Dannebrogsmel rødt
 Bagerimel extra rødt
 Whites blaat
 Prima Flormel Stjerne usfarvet
 Extrarødt Flormel brunt
 Hver Sæk er lukket med Møllens Plombe.

Soves Dampmølle og Bageri, Akts. 138

Aktieselskabet

Soves Dampmølle og Bageri

Tel. Adr. „Soves“ 138.



Stjernemel, Bagerimel,
 Flormel, Rug- og Sigtemel,
 Klid og Byggryn.

Nyborg:

Slotmøllen, H. Chr. Jacobsen 26
 Nyt Tidssærende Mølleri.

Nykjøbing F.:

Dampmøllen i Nykjøbing p. F., Akts. 143,
 Stats 7

Aktieselskabet

Dampmøllen i Nykjøbing p. F.

Tif. 143, Statstlf. 7.



Bagerimel
 Krystalmel
 Flormel „Extrafine“
 do. „Prima“
 Rugsigtemel
 Grovt Rugmel
 Semoulegryn

i anerkendte prima Kvaliteter.
 Forhandlere overalt i Danmark.

Næstved:

Herlufholms Dampmølle, J. Lundstein 31
 Ringstedgades Dampmølle 272

Odense:

Dampmøllen Victoria, Akts. 1135 & 1307

Dampmøllen Victoria

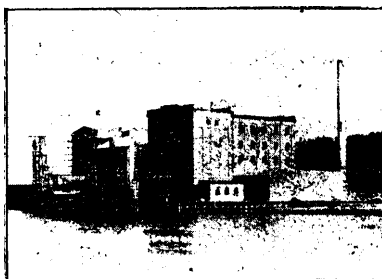

Danmarks fineste Mølle.
 Ekstrafine Melkvaliteter.
 Specialitet: Husholdningsmel

„Victoria“.

Munke Mølle, Akts.

79 & 1250, Stats 1

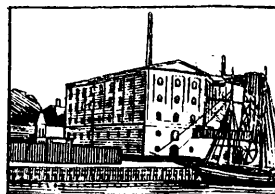

Formaling
 af Hvede og
 Rug. Ny-
 opbygget og
 monteret
 1905. Dag-
 lig Formalingsevne ca. 600 Td. Hvede.

Ringsted:

Ringsted Dampmølle, J. C. Frandsen 7 & 34

Rudkjøbing:

Rudkjøbing Dampmølle, E. Petersen 7

Saxkjøbing:

Saxkjøbing Dampmølle 2

Silkeborg:

Silkeborg Dampmølle 302

Skjelskør:

Skjelskør Dampmølle, J. J. Lotz 109

Skjern:

Skjern Mølle, Jens Petersen 21

Slagelse:

Schönebeck Fr., Smødegades Dampmølle
 99

Slagelse Dampmølle 375 & 120

Sorø:

Sorø Dampmølle 42
 (Dampmøllerne „Alliance“, Akts., Kbhvn.)

Svendborg:

Svendborg Boghvede- & Havremølle 106
 Svendborg Dampmølle, Akts. 21 Stats 14
 Svendborg-Øxenbjerg Dampmølle, Akts.
 11, Stats 25

Thisted:

Thisted Dampmølle 148, Stats 16

Vejele:

Grejsdals Mølle 348
 Byggryn og Mel af dansk Byg.

Vejele Dampmølle, Akts. 28, Stats 20

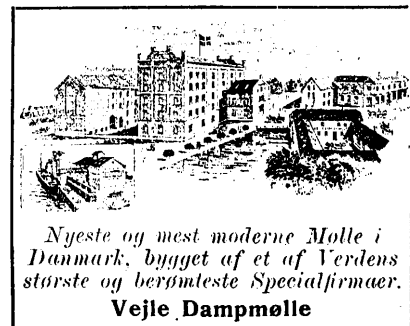

Nyeste og mest moderne Mølle i
 Danmark, bygget af et af Verdens
 største og berømteste Specialfirmaer.
 Vejele Dampmølle

Viborg:

Rindsholm Dampmølle, Joh. Laursen 120

C. Landet.

Sjælland:

Birkede Dampmølle pr. Viby S. 31
 Hollose Mølle pr. Herlufmagle
 Lyng Dampmølle pr. Sorø
 Tapperneje Dampmølle, Tapperneje
 40
 (Dampmøllerne „Alliance“ Akts., Kbhvn.)

Lolland-Falster:

N-Alslev Mølle, R. P. Petersen, N-Alslev 15

Fyen:

Blommenlyst Mølle pr. Holmstrup
Bred Stationsmølle, Bred Aarup 61
Næsbyhoved Dampmølle pr. Odense 122
Tommerup Dampmølle pr. Knarreborg 1
Verninge 21

Jylland:

Bramdrup Mølle pr. Kolding 1 Bramdrup
Drabæks Mølle, Lunderskov 7
Falsmøller og Foderstofforretning.
Malling Dampmølle og Savværk, Akts., Mal-
ling 6
Stenderup ny Mølle, N-Aakjær pr. Kolding
1 S-Stenderup 23

Dampskibsekspeditioner og Dampskibs-
selskaber.

A. Kjøbenhavn.

American Dominion-, White Star Line Nyhavn
5 Cent. 7926American, Dominion-,
White Star Line

Kgl. Hollandsk Lloyd

Royal Mail S. P. Co.

Pacific Steam Navigation Co.

Ekspedition af Passagerer til Ame-
rika, Afrika, Asien, Australien, Kina,
Japan, Ny Zealand etc.

Joachim Prahl's

Dampskibsekspedition

Nyhavn 5 Cent. 7926

Amerika Fragt Ekspedition. Olaf Lassen
Amerika Hus Nyhavn 19 Cent. 4158
Pakker og Gods forsendes til alle Ver-
densdele.Aspegræns A A Eftf. Amalieg. 36 Cent.
268. Spedition- Incasso- Toldklarering.Bendix E A & Co. Amaliegade 28 Cent.
4342 & 4544

E A Bendix & Co.

Amaliegade 28. Cent. 4342 & 4544.

Kbhvn. — New York — Boston

— Canada

— Nord- & Sydspanien

— Sydamerika via Hamburg

Berlin — Kbhvn. Ekspresroute via Stettin

Skandinavien-Amerika Linien's

Pakkeekspedition.

Amerikanske Jærnbanner Fragtagentur.

„Bremerlinie“ Ny Østerg. 1 Cent. 8649 (9-6)
Billetter til alle oversøiske Pladser.Carl L H Amalieg. 22 Cent. 1535 & 6413
Korresponderende Reder for Dampskibs-
selskaberne Carl, Gorm og Skjold.Christensen Alfred Dampskibskontor, Ama-
lieg. 24 Cent. 5389 & 5390Clausen Henrik Nyhavn 47 Palæ 1193
Generalagent for: White Star Line.Dampskibsselsk. af 1896 Toldbodv. 15 Cent. 72
Stats 13. Korresp. Reder: C K Hansen.Dampskibsselsk. „Ajax“ Frederiksg. 1 Cent.
4941Statstelefon 38, Telegramadr. „Nautical“.
Korresp. Reder: Svendsen & Christensen.Dampskibsselsk. „Atalanta“ Østerbrog. 80
Cent. 1318Dampskibsselsk. Brage, Akts., St. Annæ Pl.
15 Cent. 2620Dampskibsselsk. „Carl“ Amalieg. 22 Cent.
1535 & 6413

Korresponderende Reder: L H Carl.

Dampskibsselsk. „Cimbria“ Frederiksg. 1
Cent. 4941Statstelefon 38, Telegramadr. „Nautical“.
Korresp. Reder: Svendsen & ChristensenDampskibsselsk. Codan st. Kongensg. 46
Cent. 1243Dampskibsselsk. „Danmark“ Havneg. 21 Cent.
455

Korrespond. Reder: Ths. Sonne & Co.

Dampskibsselsk. „Dannebrog“ Toldbodv. 15
Cent. 72

Stats 13. Korresp. Reder: C K Hansen

Dampskibsselsk. „Det Dansk-Russiske, Bør-
sen, Indgang Kristiansg. Cent. 7281,
7282 & 7283, Telegramadresse: „Danrus“.
Direktører: Kai Reinhard og Chr. Jensen.Dampskibsselsk. „Det kgl. nederlandske,
Amalieg. 33 Cent. 198

Agenter: N Schiøtt & Hochbrandt.

Dampskibsselsk. Europa Amalieg. 24 Cent.
5389 & 5390Dampskibsselsk. „Fiona“ Frederiksg. 1 Cent.
4941Statstelefon 38, Telegramadr. „Nautical“.
Korresp. Reder: Svendsen & Christensen.Dampskibsselsk. „Frem“ Chr. d. 9. G. 5 Cent.
6880

Korresponderende Reder:

Kapt. J Svendsen, Privattelefon By 1554

Dampskibsselsk. Gefion Amalieg. 36 Cent.
69Dampskibsselsk. „Gorm“ Amalieg. 22 Cent.
1535 & 6413

Korresponderende Reder: L H Carl.

Dampskibsselsk. „Heimdal“ Stockholmsg. 55
Cent. 5746

Korresponderende Reder: Martin Carl.

Dampskibsselsk. Mercur Østbaneg. 3 Cent.
5469

Korresponderende Redere: N P Nielsen

og Th. Just.

Dampskibsselsk. Myren, Amalieg. 36 Cent.
69Dampskibsselsk. „Nauta“ Østerbrog. 72
Cent. 486Dampskibsselsk. „Neptun“ Toldbodv. 15 Cent.
72 Stats 13. Korresp. Reder: C K Hansen.Dampskibsselsk. Norden Amalieg. 43 Cent.
451Dampskibsselsk. „Nordsoen“ Amalieg. 24
Cent. 5389 & 5390Dampskibsselsk. Progress Amalieg. 36 Cent.
69Dampskibsselsk. „Skandia“ Amalieg. 43
Cent. 68

Korresp. Reder: Schach Steenberg & Co.

Dampskibsselsk. Skjalm Hvide Amalieg. 36
Cent. 69Dampskibsselsk. „Skjold“ Amalieg. 22 Cent.
1535 & 6413

Korresponderende Reder: L H Carl.

Dampskibsselsk. „Spero“ Ny Toldbodg. 15
Cent. 6357

Korrespond. Reder: Robert Christensen

Dampskibsselsk. Thore Havneg. 43 Cent.
5042Dampskibsselsk. Torm, Peder Skrams G. 23 Cent.
2437Dampskibsselsk. Turisten Havneg. 19 Cent.
7755Dampskibsselsk. Urania Amalieg. 24 Cent.
5389 & 5390.Dampskibsselsk. „Vendila“ Frederiksg. 1 Cent.
4941Statstelefon 38, Telegramadr. „Nautical“.
Korresp. Reder: Svendsen & ChristensenDampskibsselsk. „Viking“ Amalieg. 22 Cent.
1535 & 6413

Korrespond. Reder: A O Andersen & Co.

Dampskibsselsk. „Vulcan“ Østbaneg. 3 Cent.
5469

Korresponderende Redere: N P Nielsen

og Th. Just.

Dampskibsselsk. „Øresund“ Havneg. 49 Cent.
63 & 7790

Eilertsen L Chr. Kong. Nyt. 24 Cent. 8946

Repræsentant for:

Det Bergenske Dampskibsselskab,

Bergen, og

Det Nordsjøfjeldske Dampskibsselskab
Trondhjem.Forenede Dampskibs-Selskab, Det, Akts.,
Kvæsthusg. 9 Cent. 6291Fritsche & Co.'s Dampskibsekspedition Ama-
lieg. 3 Cent. 5252, 720g (i Frihavnen) 8374
Agenter for de direkte Linier til:
Finland (Åbo, Hangö, Helsingfors,
Wiborg, Wasa, Uleåborg og mellemlig-
gende Kyststeder).Sverige (Norrköping, Gefle, Stugsund,
Hudiksvall, Sundsvall, Hernösand),
Østbernholm (Hasle, Allinge, Gud-
hjem, Svaneke, Nexø).

Hansen A N & Co. Palæg. 4 Cent. 1626

HANSEN C K Toldbodv. 15 Cent. 72
Statstlf. 13 (og Torsd. Havneg. 27 Cent. 5072).Haugsted Ove St. Annæ Pl. 10 Cent. 402,
6274 & 8350Helsingørke Dampskibsselsk., Det, Amalieg.
43 Cent. 276, Telegramadr.: „Kronbrow“Holm & Wonsild Amalieg. 36 Cent. 69
Dampskibsselsk. „Myren“, „Skjalm Hvide“,
„Progress“ og „Gefion“.

Krarup Carl Amalieg. 31 Cent. 1964

Lassen Olaf Nyhavn 19 Cent. 4158
Generalagent for Canadian Pacific LineLehmann Paul Ny Toldbodg. 31 Cent. 8057
Spec. Forb.: Paris-København.Lund Andr. St. Annæ Pl. 22 Cent. 1865
Ekspeditor for „Dampskibsselskabet
paa Bornholm af 1866“ i Rønne.

Telegramadr.: „Sexogtreds“.

Mogensen C Nyhavn 1 Palæ 1212
Cunard Linien's Generalagentur.Møller CW Kong. Nyt. 8 Cent. 4700 & 4594
Generalagentur for Union Castle-Linien
til Syd-Afrika; Orient Royal Mail tilAustralien og Ny Zealand; Royal Mail
Packet Co. til Vestindien, BrasilienArgentina; Pacific Mail Co. til Syd-
amerikas Øst- og Vestkyst. Bill. til og fra
alle oversøiske Pladser ordnes hurtig og bill.Norddeutscher Lloyd's Generalagentur Ny
Østerg. 1 Cent. 8649 (9-6)1 1/2 Dag over Atlanterhavet. Bil-
letter til New York, Baltimore, Galveston,
Centralamerika, Brasilien, Argentina,
Sydafrika, Ægypten, Siam, Kina, Japan,
Australien, Ny Zealand og rundt om
Jorden.Nordische Transportgesellschaft Int. Ama-
lieg. 28 Cent. 4342 & 4544

Ekspedit. Kbhvn.-Hamburg & vice versa.

Northern Steamship Company, The, Int., Bør-
sen, Indg. Kristiansg. Cent. 7281, 7282 & 7283Pacific Steam Navigation Co. Fragtagent
Olaf Lassen Nyhavn 19 Cent. 4158Peterson, Møller & Hoppe Ny Toldbodg.
3 Cent. 14

Etableret 1823.

Skibsmæglere & Dampskibsagenter.
Telegramadresse: „Hoppe“Rath John Nyhavn 13 Cent. 1099
Allan-State Lines Generalagentur.Schiøtt N & Hochbrandt Amalieg. 33 Cent. 198
Det kgl. nederlandske Dampskibsselskab.

Skandinavien Amerika Linien

Passager-Afdeling. Kong. Nyt. 8 Cent.
4700 & 4594Ekspedition af Passagerer med
direkte Dampskibe til New Yorkog videre til alle Punkter i For-
enede Stater, Kanada og Vestin-
dien, via Pacific Kysten til Kina,
Japan, Australien etc.Steenberg Schach & Co. Amalieg. 43 Cent. 68
Se Ann. v. Postdistrikt's Kort.Svendsen & Christensen Frederiksg. 1 Cent.
4941Statstelefon 38, Telegramadr.: „Nautical“.
H Christensen Cent. 7571

Prokurist A Møller Ø 665

Skibsinpektør I Christiansen Ø 746

Tulinius Thor E Havneg. 43 ☒ ☒ Cent. 556, 557 & 5042, Telegramadr. „Thore“.
Dampskibsrederi. Korresp. Reder for Dampskibsselsk. „Thore“ med stats-subventioneret Rute Kjøbenhavn-Færøerne, Island via Skotland og Norge og vice-versa.

Undall MC Nyhavn 7 ☒ ☒ Palæ 1009
Generalagentur for Hamburg-Amerika Linie, Hamburg-Sydamerikansk, Orient-Pacific Linie, Australien, Ny Zeeland, Union-Castle Linie til Sydafrika etc. etc. Befordring til alle Verdensdele.

Ostasiatiske Kompagni, Det, Akts.
(The East Asiatic Company Ltd.)
Høllbergsg. 2 ☒ ☒ Central 8300
Se Annoncen i Kort og Planer

B. Købstæderne.

Aalborg:

Aalborg Dampskibsselskab, Akts. 259 & 459
Rechnitzer P ☒ 48 & 66, Stats 11

Aarhus:

Aarhusbugtens Dampskibsselskab, Akts. 129 & 149
Forretningsfører: J P Petersen.

Bergmann E & Souner 83
Dampskibsselskabet Ocean, Akts. 133 & 1946

Hude Carl v. d. 82 & 2582, Stats 3
Agent for:
Nordisk Skibsrederforening.
Lloydsagent. British Vicekonsul.
Ekspeditionsforretning.

Petersen J P 129 & 149
Forretningsfører for Aarhusbugtens Dampskibsselskab og Aktieselskabet „Turisten“.

Agent for Dampskibene „Thor“ samt Dampskibsselskabet „Neptun“, Bremen.

Turisten, Akts. 129 & 149
Besørger Lystsejlad paa Skovene ved Aarhus.
Forretningsfører: J P Petersen.

Allinge:

Mortensen H 31

Assens:

Jacobsen I 14

Bogense:

Steffens Johs. 35

Ebeltoft:

Koch's R A Enke 23

Esbjerg:

Dampskibsselskab, Det dansk-franske 322
Dampskibsselskabet „Dania“ 145

Korresponderende Reder: Chr. Andresen.

Dampskibsselskabet Jylland 86

Dampskibsselskabet Vesterhavet, Akts. 3 & 366

Korresp. Reder: Frm. J Lauritzen.
Telegramadr. „Lauritzen“

Esbjerg Dampskibsselskab, Akts. 77 & 427

Telegramadresse: Pagh.
Fast agent. Route: Hamburg-Esbjerg, vice-versa.

Forenede Dampskibsselskabs Ekspedition 66, Stats 7

Faaborg:

Dampskibsselskabet „Ellen“ 9
Daglig Fart: Faaborg—Dyrborg—Lyø
Acernakø—Søby i Forb. med Posttogene.
Thrane Carl 105

Fanø:

Winther P N, Nordby 36

Fredericia:

Møller J 92

Frederikshavn:

Thorsøe J Indeh. Ernst Jacobsen 19
Stats 21
Agent for Det Foren. Dampskibs-Selskab og de norske Postdampskibe. Spedition. Telegramadresse: Thorsøe.

Grenaa:

Nielsen P 9

Gudhjem:

Jensen J L 11

Hadsund:

Blichfeldt F 17

Hasle:

Mortensen A 11

Hobro:

Clausen H F 87

Fjorddampbaadsselskabet i Hobro, Akts. 100
Besørger Passager-, Post- og Godsfor-
sødselskabet i Hobro, Akts. 100
delsen ved Post-Dampbaadene „Freja“,
„Mercur“ og „Maagen“ mellem Hobro-
Mariager-Cementfabrikkerne og Had-
sund i 13/4 Time i Forbindelse
med Togliderne. I Sommertiden 4. Re-
sten af Aaret 3 daglige Ture i hver
Retning. Se Rejselisten og daglig An-
nonce i Randers Amtsarvs. Lægstør
Acis og Hobro-Bladene.

Horsens:

Knudsen J P & Son 30 & 34

Kallundborg:

Dampskibsselskabet Kallundborg-Sejoro,
Akts.

Kjertemindet:

Norden & Son 19

Kolding:

Hansen P & Bay 83

Kolding Fjords Dampskibs-Selskab

P Hansen & Bay
Lystfart paa Kolding Fjord.

Korsør:

Jørgensen P & Co. 6 & 16, Stats 11
Ekspeditioner for Postdampskibene Kor-
sør—Kiel og Korsør—Langeland.
Telegramadr.: Jørgensen.

Lemvig:

Larsen K M B 53

Løgstør:

Jensen P 39

Mariager:

Nielsen Paul 8

Marstal:

Grube H C 74, Stats 15

Middelfart:

Christensen's G Enke 23

Nakskov:

Christensen J 104

Jessen C O 12

Nexø:

Østbornholmske Dampskibsselsk., Det 49
& 25

Nibe:

Alling P 52

Nykjøbing F.:

Conradsen C 141

Nykjøbing M.:

Knakkergaard F L 16

Agent for Det Forenede Dampskibssel-
skab. Speditionsforretning.

Nykjøbing S.:

Rasmussen P 24

Nørre Sundby:

Bach N C 1047

Telegramadr.: Bach. (Scott's Code 1896.)
Skibs- og Varemægler.
Spøssurance og Speditionsforretning.
Agent f. D. foren. Dampskibsselskab.

Odense:

Blad O Vesterg. 40 1770

Randers:

Andersen Adolph 70 & 548, Stats 9
D. F. D. S. Udenrigske Afdeling.

Roskilde:

Dampskibsselskabet Roskilde-Selsø

Rudkjøbing:

Dampskibsselsk. Langeland, Akts. 173
Sydfynske Dampskibsselskabs Ekspedition
27

Rønne:

Aktieselskabet Dampskibsselskabet paa
Bornholm af 1866 20
Telegramadr.: Sexogtrede.

Hovedkontor hos Selskabets Forretnings-
fører, Sparekassedirektør T H Lund
i Rønne.

Expedition i Rønne: J C Mortensen,
Kontor ved Havnen. Telefon Nr. 159.

Expedition i København: Andr. Lunds
Dampskibsekspedition, Sct. Annæplads
22, Telefon Cent. 1865.

Saxkjøbing:

Østlollands Dampskibsselskab 120

Skagen:

Skagens Dampskibsekspedition Stats 106

Skive:

Kielgast F & Son 40 & 302, Stats 11

Stege:

Thejll L 56

Struer:

Knudsen S F Smith 15
Spedition & Klarering.

Stubbekjøbing:

Dampskibsselskabet Stubbekjøbing 1
Masneds.-Stubbekjøb.—Bogø-Sydsmøen.
Olsen J P 46

Svaneke:

Holst O A 18

Svendborg:

Dampskibsselskabet Thor 253
Ugentlig Fart:
Lübeck—Nakskov—Svendborg—Aarhus,
Marts—December, medtagende Passa-
gerer samt Gods til gennemgaaende
Takter til alle JærnbaneStationer i
Danmark.

Hude E W v. d. & Son 262

Petersen Carl 253

Sydfynske Dampskibsselskab 19, Stats 9
Post- og Passagerdampskibe mellem
Svendborg—Rudkjøbing—Marstal,
Nord- og Sydlangeland, Aasø—Dage-
lykke—Kædeby—Ristinge—Stryngø—
Troense—Nakskov—Spødsbjerg—Korsør
Lohals. Gennemgaaende Indskrivning af
Passagerer og Gods mellem Kjøben-
havn—Langeland—Marstal samt mel-
lem sydfynske og Lolland-Falsterske
JærnbaneStationer.

Thisted:

Andersen N 20

Vejle:

Hansen Otto 18

Vejle: (Fortsættelse).

Vejle Dampbaade, Akts. Frederik Hansen
 62 & 304

*Dampene „Carl Hansen“, „Skjold“, „Munkbjerg“, „Falken“ og „Delfin“ udføre 19 daglige Ture fra Vejle-Fjord, samt Ekstrature og Bugseringer rundt i danske Farvande.
 Telefon Nr. 62.
 Telegramadr. „Hansen“ Vejle.*

Vejle Dampskibsselsk., Akts. 62 & 304
 Viborg:

Koefoed Vilh. 32

Vordingborg:

Møller H, Masned Sund 39
 Rumlér Th. Masned Sund 107

Froeskjoberg:

Dampskibsselskabet Aéro 8

Dampskorstene.

A. Kjøbenhavn.

Dansk Beton-Bjælke-Kompagni, Akts., st.
 Kongensg. 29 6 Cent. 6747
Dampskorstene af armeret Beton.

Køhler Vilh. Rysg. 25 6 Cent. 513

Se Annoncen under Murermestre.

Preus F Chr. Langg. 93 Valby Vb 250

Se Annoncen under Murermestre.

Schroder Aage Holsteinsg. 21 6 Cent. 2655

B. Købstæderne.

Aarhus:

Mikkelsen Jens Studsg. 3 972

Esbjerg:

Møller Thorvald & Co. 58

Runde Dampskorstene. Opføres af danske og svenske Radialsten.

Horsens:

Nielsen A K 117

Tørring:

Poulsen Poul 20



Opførelse af alle Slags nye og Forlængelse af gamle

DAMPKORSTENE

Omlægning af Jærnringer og Fugning.

Skæve Skorstene rettes med Garanti uden Afbrydelse af Driften.

Opsætning af Lynafledere.

Dampstøderier.

A. Kjøbenhavn.

Bohn H Torveg. 36 6 Cent. 1639
Kemikalier og alle Sorter Krydderier modtages til Dampstødning.

Degras, Akts., Øselsg. 21-25 6 Am. 132
 Ludvigsen C Thyge & Co. Henrik Ibsens V. 47 6 Cent. 1149

Petersen E Jagtv. 123 6

B. Købstæderne.

Aalborg:

Kragelund's M Fabrikker 49 & 1367

Odense:

Andersen Brødr. Adelg. 5 931

Randers:

Jydsk Krydderiforretning, Akts. 129

Fabrik i Strømmen.

Partier modtages til Stødning.

Dampromler.

DampromleKonsortiet, Forretningsfører Bird
 Bülowsv. 7 A 6 Cent. 2887
 Petersen HC & Co., V-Boulevard 18 6 Cent. 628
 Rasmussen Niels & H Schiøtz Gl. Kongev. 96 6 Cent. 5230 & 8080

Danseskoler.

(se tillige Lærere og Lærereinder)

Jensen Olga, Holm. Kan. 36 6
 Svendsen Christine Aaboulevard 48 6

Dekatorer.

Andersen Herman st. Kongensg. 63 6
 6 Palæ 983y
 Barding Johs. Raadmandsg. 11 6 Cent. 4268
Færveri og Tøjrensninganstalt.
 Hermansen Karl S Drom. Tværg. 20 6
 6 Palæ 825y
 Klamer J H Gl. Mønt 31 6 By 972x
*Kjøbenhavns ældste Dekatorforretning.
 Grundlagt 1838. 6 By 972x*
 Meyer A & H Landemærket 25 6 Cent. 3689
Dekatering. Hædersdiplom Stockholm.
 Meyer Emil & Co. Hovedvagtsg. 4 6 Cent.
 3218 og Vesterbrog. 55 6 V 1114
 Fabrik Max Müllers V. 4 6 Cent. 5808
 Nielsen Jens st. Kongensg. 75 6 Palæ 79x
 Schleisner C Pilestr. 8 6 Cent. 1913
 Fabrik & Kontor Jagtv. 203 6 & Drejogade 3 6 Cent. 1974

Dekorationsmalere.

(se tillige Malermestre).

A. Kjøbenhavn.

Freimann J J Pileallé 6 Charlottl. 6 Ordr. 149
 Jensen Marius, Madvigs Allé 14 6
 Knudsen H F Admiralg. 19 6 Cent. 2368
 Rasmussen Robert Nørrebrog. 45 6 N 258
 Schroder Bernh., Nielsen & Hansen Amalieg. 3 6 Cent. 202 (Hof-Dekorationsmalere)
 Schroder Johan N, N-Farimagsg. 67 6 Cent. 974
Etabl. 1867. Dekorations- og Bygningsarb.
 Spenner's Nicolai Eff. Admiralg. 19 6 Cent. 2368
 Svendsen H F, St. Hans G. 9 6 N 170x
 Sørensen Carl Østerbrog. 27 6 Cent. 9659

B. Købstæderne.

(Optagelse herunder sker kun mod Betaling)

Bramminge:

Dinnesen J
Teatre og Bygninger i nyeste Stil. Faner.
 Nykjoberg P.:

Dichmann J

Dekoraterer.

(se tillige Tapetserere).

Bischoff W Adelg. 29 6 Cent. 7361
 Bruhns H H Kronprinsesseg. 50 6 Palæ 561
 Christensen Erik Bredg. 58 6 Cent. 2339
 Dansk Møbel-Industri Cityg. 20 6 Cent. 8585
 Eckermann A Jagtv. 133 6 Tg. 483 y
 Hansen Eduard & Co. Ny Vesterg. 18 6 Cent. 6221
 Jensen Severin & Andr. Kong. Nyt. 21 6 Cent. 423
 König C Hovmarksv. 20 Charlottl.
 Larsen O Rolighedsv. 4 6 Cent. 5927
Specialitet: Flag.
Lysberg & Hansen Palægade 4 6 Cent. 4787 & 4779

Lysberg & Hansen

Palægade 4 6 Cent. 4787 & 4779

Specialitet: Engelske Chesterfields og franske Rocco og Louis XVI Møbler

Poss Louis Solvg. 14 6 Palæ 234y
 Poulsen Johan F, Akts., ved Axel Velden (Olsen) Strandv. 187 Hell. 6 Hell. 75
 Rasmussen Jens Gøthersg. 41 6 By 3027
 Rude Victor & Co. Stenosg. 9 6 Cent. 7329
 Schmahl H Pileallé 3 Charlottl. 6 Ordr. 311
 Stauning J A Vesterbrog. 35 A 6 Cent. 2725

Dekuparer.

(se tillige Billedskærere)

Aarfelt Brødr. Oehlenschlägersg. 26 6 V 63y
 Hansen S P Adelg. 77 6

JENSEN C GYDE Toldbodg. 14 6 Palæ 1157 y

Jensen Severin & Andr. Kong. Nyt. 21 6 Cent. 423
 Krog Clara st. Kongensg. 57 6 Palæ 912y
 Larsen Chr. st. Regneg. 26 6

Dekupararbejde, Indlægning i Træ, Metal, Elfenben, Skildpadde, Perlemor, Møbeltegnning i originale Stilarter.

Petersen Ivar Ostbancg. 11 6 O 1508 y
Antikviteter istands. Alt Billedskærerarb. Kompl. Møbelen i kunstner. Udf.

Delikatessehandlere.

Andersen L Colbjørnsensg. 20 6 V 2678 x
 Andersen P L Strandv. 169 Hell. 6 Hell. 41
 Angello Z Alfrede Frederiksborgg. 5 6 By 2151x
 Battaglia V Frederiksbergg. 11 6 Cent. 784



**Victualie- & Delikatesshandel
 Charcuterie Suisse
 med de mest tidssvarende Maskiner, Kølerum etc.
 Bayonneskinker.**

Bockelund V Ved Stranden 20 6 Cent. 241
 Budde Augusta Frm. Slagelseg. 2 6 O 714x
 Bøggild Petrus st. Kongensg. 73 6 Cent. 1247
 Freitag Julius st. Kongensg. 36 6 Cent. 1877
 Henriksen A P st. Kongensg. 40 6 Cent. 92
 Italienske Forr., Den. Badstuestr. 4 6 By 2766y
Spec.: Macaroni, Vine, Salatolie.

Jørgensen Mathilde Niels. Luels G. 8 6 Cent. 9106
 Knudstrup Chr. Amagert. 1 6 Cent. 5656
Kgl. Hof-Delikatessehandel.

Larsen Robert Vimmelskafte 47 6 Cent. 5779
Udsalg af J D Beauvais Charcuterierarer og Konserver. Første Klasse Paalægsforr.

Mouvielle F Østerg. 59 6 Cent. 1942
 Nielsen Marie Bredg. 77 6 Palæ 153x
 Petersen Jacob Gl. Kongev. 146 6 Cent. 2856
 Salomonsen's S M Eff. Bredg. 31 6 Cent. 9
 Soldath Jacob Nørrebrog. 49 6 Cent. 3074
 Sommer Bruno Vesterbrog. 69 6 V 1869 y
 Specht Ernst V-Voldg. 90 6 Cent. 1653 & 3147
 Tidemand Chr. Østerg. 4 6 Cent. 444
 Tofté & Michelsen Tordenskjoldsg. 14 C 6 Cent. 1121
 Warburg S Nørreg. 3 6 Cent. 4094

Dentaldepoter.

**ASH CLAUDIUS & SONS DEPOT
 VED POUL STEFFENSEN** Boldhusg. 3 6, Indgang Ved Stranden 8 6 Cent. 4938
 Dansk Dental Depot, Akts., Stormg. 12 6 Cent. 4507
 Hviid's M Dentaldepot Ny Kongensg. 21 6 By 4419

Krickhuhn F Jærnbang. 4 6 By 2606
*Repr. f. Ziesemer, Meyer & Co. Hamburg 36
 Artikler for Tandlæger og Tandteknikere.*
 Lindhardt J F Citygade 20 6 Cent. 9566
Depot for Skandinavian og Finland fra Geo Poulson, Hamburg.

Dentister (se Tandteknikere).

Desinfektion (se Realregistret).

Detektivbureauer.

American Detektivbur. Ny Kronprinsesseg.
24 ☐ ☐ Palæ 936yForenede nordiske Detektiv-Bureauer, De,
Bagerstr. 2 ☐ ☐ V 696 Kontortid 11-4, 7-8Internationalt Detektiv-Bureau Bredg. 19 ☐
☐ Palæ 371 forhen Dronn. Tværg. 9Bredgade 19 ☐ ☐ Palæ 371
Kontortid Kl. 10-8Undersøgelser af enhver Art foretages.
Oplysninger om ethv. tænkeligt Forhold.Sikkerhedstjeneste og Efterforsk-
ninger.Observation af Personers Liv og
Færdien.Forbindelser overalt i Verden.
Strengeste Diskretion.

Grundlagt 13 Februar 1901.

Skandinaviens ældste og mest
ansete Detektivbureau.Benyttes nu af de fleste større
Institutioner og Forretninger i
alle Brancher.Bruger ikke kvindelig Assistance, men
arbejder diskret og billigt ved et godt
uddannet Personale

Konferenter og Overlag gratis.

Direktør Holg. Münster.

Kbhvns kvindelige Privat-Detektiv-Bureau
Bagerstr. 3 ☐ ☐ V 1458xSaa vel mandlige
som kvindelige
Privat-Opdagere.

Direktør:

Fru Martha Nielsen

Bagerstr. 3

Kontortid 1-3, 6-7

☐ Vester 1458x

Privat Oplysningsbureau pens. Overpolitibe-
tjent Lauritz Petersen Colbjørnsensg. 12 ☐
☐ V 2720 (11-1 og 6-7)

Dispachører.

Hvidt L N Nylhavn 18 ☐ ☐ Cent. 4493
Middelboe Johannes, St. Annæ Pl. 26 ☐ ☐ Palæ
1064
Middelboe Viggo, St. Annæ Pl. 26 ☐ ☐ Palæ
1064
Skovgaard-Petersen Kay Fredericiag. 2A ☐
☐ Cent. 8330

Dragere.

Dampskibs-Dragerforeningen Havneg. ☐
☐ By 69
Dragerforeningen Fragtbrevidene Ny Gods-
banegaard ☐ ☐ Cent. 7955
Dragerforeningen Toldvarehuset Ny Gods-
banegaard ☐ ☐ Cent. 3104
Frihavns & Toldbodens Dragerkomp.
Frihavnen ☐ ☐ Cent. 9336 & 9338
Hovedbanegaardens Dragerforening Hoved-
banegaarden ☐ ☐ Cent. 2162
Østbanegaardens Dragerforening Østbane-
gaarden ☐ ☐ Cent. 3915

Drejere.

(se tillige Kunstdrejere).

A. Kjøbenhavn.

Andersen Rudolf Allersg. 6 ☐
Bencke C Carl C Gothersg. 147 ☐ ☐ By 453y
Birch Wilhelm Gasværksv. Lyngby
Borchorst Axel Wilders Plads ☐ ☐ Cent. 8272
Fabrik af Masseartikler. Bærepinde.
Christensen H M Adelg. 82 ☐ ☐ Cent. 8773
Christensen M Godthaabsv. 21 ☐
Clausen C E Baggesensg. 10 ☐
Dansk Maskin-Trædrejeri Overg. o. V. 10 ☐
☐ Cent. 1673 & By 3092
*Oval Drejning - Slynkning - Drejerar-
bejde i Partier, billigste Priser.*
Ditlevsen J Pilestr. 10 ☐
Dreifald M J Gothersg. 8 ☐
Ekspressdrejeriet ved H Ludvigsen Gothersg.
8 ☐ ☐ Palæ 1231y
Erichsen N st. Kongensg. 75 ☐ ☐ Palæ 18
Hassert O H R Ny Toldbodg. 6 ☐
Holm F st. Kongensg. 75 ☐
Jacobsen P Chr. N-Allé 3 ☐ ☐ N 636y
Jahnsen S Ny Kronprinsesseg. 4 ☐
Jansen M J Slippen Dragor
Jensen J S Adelg. 82 ☐
Jørgensen N O Torveg. 10 ☐
Kellermann A Øresundsg. 18 ☐
Kbhvns. Damp-Trædrejeri, Johs. Pedersen-
Parsfelt, Nørrebrostr. ☐ ☐ N 180x
Anbefaler alt til Faget henhørende.
Kbhvns Façondrejeri ved G Sonne Molleg. 6 ☐
*Massefabr. af Bygnings- & Møbelarbejde
Værktøjskaffer og Possementmagerart.*
Krüger Brodr. Nørreg. 35 ☐ ☐ By 2007
Specialitet: Slynget Drejerarbejde.
Larsen A st. Kongensg. 75 ☐ ☐ Palæ 273y
Larsen Chr., Fred. d. 7 G. 26 ☐ ☐ Cent. 5134
Lind Chr. Larsbjørnstr. 7 ☐
Mikkelsen H P st. Kongensg. 75 ☐
☐ Palæ 574u
Mårtens J Nansensg. 61 ☐ ☐ By 5205x
Specialitet: Møbelarbejde og Søjler.
Nack Otto, Abel Cathrines G. 3 ☐ ☐ V 2557x
Spec.: Bustesøjler.
Nielsen A Elmeg. 18 A ☐
Nielsen Anthon Vesterbrog. 41 B ☐ ☐ V 216x
Nielsen F N N. Farimagsg. 58, 60 ☐
Nielsen Fritz, Akts., Adelg. 15 ☐ ☐ Palæ 386
Nielsen Johs., N-Fasanv. 1 ☐ ☐ Gh. 257v
Nielsen Robert Godthaabsv. 21 ☐ ☐ Gh. 790y
Spec.: Masseartikler og Rundstokke.
Ohlsen C Strandg. 25 ☐
Olsen Henrik Adelg. 90 ☐ ☐ Palæ 177y
Pedersen N Pederhvitfeldtsstr. 13 ☐
Petersen's Carl A Enke Strandg. 32 ☐ ☐ Cent.
1728
Petersen F st. Kongensg. 63 ☐Petersen Gustav R Kaalundsg. 6 ☐ ☐ V 275y
Picker V Borberg. 98 ☐
Rasmussen Henrik St. Annæ Pl. 10 ☐ ☐
Palæ 1241x
Rode C st. Kongensg. 75 ☐ ☐ Palæ 667
Rokkestole og Haandklædestativer.
Schelchase J P Ny Vesterg. 9 ☐ ☐ By 997 y
Schmidt S Nørrebrog. 8 ☐ ☐ N 1428x
Sivertsen E V Vesterbrog. 98 E ☐
Sommer L Larsbjørnstr. 21 ☐
Steenholdt Th. Adelg. 77 ☐
Sørensen A Jægersborg. 18 ☐
Sørensen Georg Classensg. 7 ☐
Sørensen R. st. Kongensg. 29 ☐
Udfører alt til Faget henhørende.
Thruelsen H C, Ø-Sogade 98 ☐
Tolboe C F Kaalundsg. 6 ☐
Tulinus's D A Eftf., G W Roming Nørre-
brog. 45 ☐ ☐ N 674x
Spec.: Ovale Rammer.
Vesterbro's Motor-Trædrejeri v. Sørensen
Absalonsg. 26 ☐ ☐ V 362u
Wind Hans, Gl. Kongev. 161 ☐ ☐ V 2399 x
Winther J C Blegdamsv. 120 ☐
Østergaard-Jensen P Ravnsborgg. 21 ☐
☐ N 549y
Specialitet: Sports- og Masseartikler.

B. Købstæderne.

Aalborg:

Nielsen Michael & Co. ☐ 359

Aarhus:

Aarhus Dampdrejeri ☐ 409
*Fabrik for amerikanske Gyngestole og
Gyngestolefjedre. Slynkedrejning.*Andersen Peter Guldsmødg. 5 ☐ 1177
Christensen A Odenseg. 25 ☐ 2506
Dampdrejeriet „Frederiksbjerg“ ☐ 2033
Specialmaskiner for slynget Arbejde.

Hansen H C Frederiksg. 74 ☐ 1534

Aars:

Petersen J P ☐ 31

Esbjerg:

Jørgensen J N H ☐ 319

Faaborg:

Henriksen O Lovenskjold

Fredensborg:

Jørgensen J

Helsingør:

Hansen E ☐ 509

Herning:

Kirkegaard P

Holbæk:

Holbæk Dampdrejeri, A E Helleman ☐ 327
Holbæk Savværk, Brodr. Kristensen ☐ 37

Horsens:

Kirkegaard A

Hurup:

Jeppesen J J

Kallundborg:

Sørensen Lauritz ☐ 207

Wandinge S

Kolding:

Hansen H Chr.

Laursen S P

Patent prisbel. firkantet Drejerarbejde.

Maribo:

Hoff P Chr. ☐ 171

Nielsen N

Nykjøbing M.:

Tonborg Kr.

Næstved:

Bang S A ☐ 242

Nørre Aaby:

Andersen R P

Nørre Sundby:

Christensen I C Vesterg. 58
Olsen Vilh. 1109

Odense:

Kristiansen H P & Son Kongensg. 790
Norregades Maskindrejere 1055
Odense Dampdrejeri v. J. C. Jensen Kongensg. 48 1866
Spec.: Eggetræs Bordben.
Afdeling for Luksusmøbler.
Tuck Andr. 1208

Randers:

Franch Th. 349
Godtfredsen & Mortenson 920
Trædrejeri & Luksusmøbel-fabrik.
Rasch Harald 607
Trædrejeri & Modelværksted.

Ribe:

Blinkenberg's A P Eftf. Joh. Damsgaard
Johansen H

Ringø:

Rasmussen H

Roskilde:

Brandt F 300

Rønne:

Hjørth P A
Kofod Chr. Edv.
Spec.: Eggetræs Bordben i bedste Materiale.

Silkeborg:

Christensen C 246

Skanderborg:

Skanderborg Dampdrejeri
All Trædrejerarbejde udføres.

Skjern:

Skjern mekaniske Trædrejeri

Slagelse:

Zinglersen H
Spec.: Fabrikation af Luksus-Møbler.

Storhedinge:

Christensen R

Svendborg:

Jacobsen H J 589
Svendborg Dampdrejeri 429

Thisted:

Bunch C K 102

Tølløse:

Tølløse Dampdrejeri
All drejet og slyngt Arbejde.

Tørring:

Nielsen A

Vejele:

Dinesen S 467
Vejele Dampdrejeri (H. Jessen) 723
Specialitet: Søjler og Standere.

Viborg:

Arnoldsen N
Jacobsen Alfred

C. Landet.

Brovst Dampdrejeri og Listefabrik, A. Torjusen, Brovst
Brørup Damp-Savværk og Drejeri, J. A. Jørgensen, Brørup

Artikler for Drejere.

A. Kjøbenhavn.

Gullach Harald & Co. Gjentofte Allé 18 Hell. 965
Nielsen's A T Eftf. Vingaardsstr. 6 Cent. 7174
Nordentoft Chr. Smalleg. 46 1
Rasmussen & Mohr Sofiev. 2 1 N1141y

B. Købstæderne.

Odense:

Tømmerup & Johansen 315
Piber og Pibeartikler en gros.

C. Landet.

Nielsen's R Piske- og Stokkefabrik. Akts.,
Lunghøj pr. Gjelsted 7
Telegramadr.: Lunghøj, Gjelsted.
Alle Sorter Spadserestokke samt Paraplystokke.
Otterup Stokkefabrik, Otterup St. 56

Drejl.

Førene Linnedvarefabrikker. De. Akts.,
Meinungsg. 8 N Cent. 8100
Se under Tekststoffabrikker.
Kjøng Fabrik Integ. 3 1 Cent. 5434

Drivremme.

A. Kjøbenhavn.

Berg & Friis Lærshjornstr. 5 1 Cent. 1045
Største Fabrik her i Landet for Læderdrivremme samt Lager af alle andre Sorter Drivremme med Tilbehør.

Brandt N P, Kbhvns- og Frdbg's Læder-
Drivremme-fabrik Falkonerallé 114 1 Cent. 3341

Nordens største Læderdrivremme-fabrik samt største Lager af alle andre Sorter 1ste Klases Drivremme.

Cohn MBToldbodv. 22 1 Cent. 1403. 3063 & 5492
Dahl Brodr. Industribyg. 9 1 Cent. 6585,
herfra Omstilling til samtlige Afdelinger.
Telegramadr. „Brødrenedalt“

Danske Mejeriers Fællesindkøb og Maskin-
fabrik, De, Studiestr. 34 1 Cent. 6781

Dominion Belting Company, The, C Woge
st. Strandstr. 19 1 Cent. 9610

Drivremme-fabrikken Dana, Akts., Teglgaa-
den Jagersborgv. Lyngby 1 Lyngby 82
*Dansk Patent No. 9801. Verdenspaten-
teret Fremstillingsmaade. Fortrinlig i
højeste Varme, største Fugtighed. Uover-
trufne til hurtige Maskiner. Alle Bred-
der indtil 24" leveres omgaaende.*

Godtfredsen R Brogade 7 1 Cent. 1688
*Største Lager af 1ste Klases Læder-
drivremme og alle Sorter Stofremme.*
*Prisbelønnet paa alle Udstillinger, hvor
Fabrikatet har været udstillet.*

Henius Emil, V-Voldg. 31 1 Cent. 5070
*Spec.: amerikanske Læderremme, største
Lager af alle Sorter Remme.*

Kbhvns Drivremme-fabrik, L. P. Sørensen's
Eftf., Vesterbrog. 102 1 Cent. 2848
Grundl. 1856. Telegramadr. „Drivremme“.
*Største Lager af 1ma Læder-, Kamel-
haars-, Bomulds- og Balatadrivremme.*

Kbhvns Møllestensfabrik, Ferd. Jensen,
Vodroffsvej 61 1 Cent. 734

Malm Axel Pilestr. 39 1 By 3222. — *Kamel-
haarsdr. „Roko“, „Karmal“ Pakning*

Nilsson Carl Amalieg. 36 1 Cent. 1268

Norholt Georg Aaboulevard 6 1 Cent. 5226

Rouhnd's Fabrikker's Filial, Hugo Salomon-
sen Stormg. 25 1 Cent. 930

Sekjær & Frederiksen Peder Skrams G. 13
1 Cent. 8072 & 5891

Spec.: Figte Balata-Remme.

Sonesson Wilh. & Co., Akts., Chr. d. 9 G. 10
1 Cent. 8363. *Hovedforh. for Skandinavien
af Schultz. „Sable“ Raadhuss Drivremme.*

B. Købstæderne.

Aalborg:

Hansen S. Jfr. Aneq. 9 1 479
Jacobsen Jul. Løkkeg. 4 1 582
*Lager af alle Sorter Drivremme. Alle
gangbare Pakninger og Gummivarer.*

Aarhus:

Aarhus Olie- & Drivremme-Depot, Akts. 997
Eskildsen's Anders Eftf. 517
Schourup Hans. Akts. 30 & 1894
Wacher N H Havneg. 20 1 1665

Ebeltoft:

Kordt L. 27, Stats 11

Esbjerg:

Jensen H B. Karl Sørensen's Eftf. 29
Læder-, Bomulds- og Balata-Remme.

Faaborg:

Drost J 239

Holbæk:

Holbæk Drivremme-fabrik (A F Lassen) 169
Endeløse Snore & Remme.

Horsens:

Horsens Lædervare- og Drivremme-fabrik
1 25

Kjoge:

Scheibye F 191

Odense:

Andersen Lauritz & Co. Norreg. 32 1 128
*Læder-, Balata- og Kamelhaars
Drivremme.*
Tel.-Adr.: „Hansa“. Etabl. 1884.

Roulunds Fabrikker. Akts. 55, Stats 4
*Specialitet: Imprægnerede Bomulds-
drivremme, ægte Kamelhaarsremme,
endvidere imprægneret Bomuldstovværk
til Transmissions-, Læderremme og Ba-
lataremme. Transport- og Elevator-
remme indtil 32" brede.*
Forlang Tilbud og Prøver.
Filial Stormg. 25 1 Cent. 930 Kbhvns.

Svensen C 165

Randers:

Christensen N
(Krogsgaards Eftf.) 156
*Alle Dimensioner Læder-, Balata- og Bom-
uldsdrivremme. Remskiver. Smørelie.*

Svendborg:

Petersen N C 118

Droger.

A. Kjøbenhavn.

Nordisk Droge- & Kemikalieforr., Chr. E. Em-
borg & Henry Warthoe, Peder Skrams G.
17 1 Cent. 8459
Warthoe Emil & Søner
Tordenskjoldsg. 9 1 Cent. 28

B. Købstæderne.

Aalborg:

Kragelund's M Fabrikker 49 & 1367

Odense:

Kruise P A Cand. pharm. 227
Lotze Gustav 43

Drosker.

(se tillige Vognmænd)

Hansen N P Allég. 5 1 Gh. 890
Jensen's J P Enke Smalleg. 41 B 1 Gh. 204

Dukker.

Berg & Co.'s Eftf. Læderstr. 9 1 By 2109y
En gros Lager af Dukker og Dukkeart.

Børnenes Bazar Frederiksborgg. 21 1 Cent. 7260

Hammershøj Christine Smalleg. 12 1
1 Gh. 1081y. *Dukker og Dukketilbehør.*

Hansen Kirstine Vesterbrog. 69 1 V 1869x
Hassing H C Vesterbrog. 27 1 V 2802y

Dukkemagasin & -Klinik.

Jensen H P Østerg. 17, 19 1 Cent. 8082
Munkeboe J M L Gothersg. 58 1
Nationaldukkemagasinet v. Louise Weile
Nahol 1 1

Norrebro's Dukkemagasin Norrebro. 42 ☐ N268u
 Olsen Svend Vesterbro. 3 ☐ Cent. 6766
 Pariserdukkemagasinet, Akts., Østerg. 22 ☐
Kgl. Hof-Leverandør.
 Petersen G Frederiksborg. 17 ☐ By 575x
Reparationer af Dukker udføres.
 Thorgreen Th. Vimmelskaffet 46 ☐ Cent. 4648
 Wattne Alf Krystalg. 15 ☐ Cent. 3449
En gros Løger af Dukker og Dukkerte.

Duplikatorer.

Roneo, Akts., Raadhustpl. 37 ☐ Cent. 8791



Duplikatorer, Kopimaskiner, Skrivemas-
skiner, Staalkontormøbler, Regnemaskiner
 Winther Carl Vesterg. 14 ☐ Cent. 8140

Eneforhandler af „REVOL“

Verdens nyeste og hurtigste roterende
Duplikator. Tilbehor til alle Systemer
billigt.

Dynamoer.

A. Kjøbenhavn.

Allgemeine Elektrizitäts-Gesellschaft ved
 Fr. Frederiksen Norreg. 7 ☐ Cent. 4322
 Allmänna Svenska Elektriska Aktiebolaget.
 Vesteras, Kbhvns-Fil. Østerg. 61 ☐ Cent. 9396
 Andersen & Meyer Badstuestr. 18 ☐ Cent. 341
Enrepræsentanter for Bergmann Elek-
tricitäts Werke Abt. M. Berlin.
 Dansk Aktieselskab Siemens-Schuckert
 Palægade 6 ☐ Cent. 8448
 Eisker & Nielsen Holteg. 5 ☐ Cent. 8622
 Kemp & Lauritzen V-Voldg. 11 ☐ Cent. 789 & 936
 Knudsen Laur. Vesterbro. 43 ☐ Cent. 1780 &
 1782. Fra April Kontor Gl. Kongev. 3 ☐
 Ostermann Ferd. A. Norrebro. 52 ☐ Cent. 811
 Randel & Rosen l. Strandstr. 22 ☐ Cent. 10185
 Svendsen Einar Vesterbro. 10 ☐ Cent. 4392
Se under Elektromotorer

Thrige Thomas B. Filial. Færnbane. 4 ☐ Cent.
 6347 & 6987

Titan: Koefoed, Hauberg, Marstrand & Hel-
 weg, Akts., Tagensv. 32 ☐ Cent. 6131,
 6132 & 6133. Uds. V-Voldg. 8 ☐ Cent. 2724

B. Købstæderne.

Aalborg:

Henriksen N. Klosterby 16 ☐ 796
 „Vulkan“ Ingeniørfirmaet ☐ 304

Aarhus:

Aarhus Dynamo- og Elektromotorfabrik
 ☐ 190 & 2306

Nykjøbing F:

Melgaard Anton ☐ 100

Norre Aaby:

Fabrikken „Grand“ ☐ Indslev 36
Specialfabrik af Elektromotorer og
Dynamoer.

Odense:

Dansk Akkumulator- & Elektro-Motor-
 Fabrik, Akts. ☐ 1423

Thrige Thomas B. ☐ 273 & 1473, Stats ☐ 2
Største indenlandske Special-Fabrik.

Skive:

Bjerre Siliam ☐ 232, Stats ☐ 12

Slagelse:

Slots l. Hansen ☐ 437

Viborg:

Philipsen A & Co. ☐ 174

Dyrlæger.

Andersen Carl W Kong Georgs V. 64 ☐ ☐
 Gh. 793x
 Andersen C F Norrebro. 70 ☐ ☐ N 518x
Bagge A Helgolandsg. 2 ☐ ☐ Cent. 666

A BAGGE

Helgolandsgade 2 ☐ ☐ Cent. 666

Dansk Hunde Bureau

Saly Pension
 Opdræt Badeanstalt Dressur
 Klinik Klipping

Dyrlæge BAGGE tr. personl. 11 1, 6 7

Bahr L Allég. 14 ☐ ☐ V 101x
 Bang Oluf Bülow'sv. Landbohøjsk. ☐
 Becker H V Nansensv. 3 ☐
 Billmann H F S Gl. Kongev. 146 ☐
 Blædel V L D Kong Georgs V. 74 ☐
 Bohn Kristian Helgolandsg. 9 ☐
 Christensen Chr. Villemoosg. 6 ☐ ☐ Cent.
 5648
 Christensen Hans Frederikshaldsg. 21 ☐
 ☐ Ø 1072
 Christensen Roar Vesterbro. 79 ☐ ☐ Cent.
 5220
 Christiansen M Bülow'sv. 29 ☐
 Corneliussen B Ny Skjelgaard Amager Lan-
 dev. Kastrup ☐ Am. 168x
 Cramer V, H C Ørsted's V. 19A ☐
 Frederiksen J Bagsværd pr. Lyngby ☐ Bag-
 sværd 1
 Friis St., st. Kongensg. 79 ☐ ☐ Cent. 1590
 Frølich Fr. Blekingeg. l. S ☐ Am. 150
 Følger H E Frederikssundsv. 30 ☐ ☐ Tg. 44
 Gautier D, Anker Heegaards G. 1 ☐ ☐
 Cent. 1097
 Gautier Gotfred Kronprinsesseg. 40 ☐ ☐
 Cent. 8262
 Hamann T „Bogely“ Kongev. Lyngby ☐
 Lyngby 71
 Hansen H P H Forhaabningsh. Allé 2 ☐
 Hansen Povl Rolighedsv. 22 ☐
 Hoffmeyer Lindegaardsv. 43 Charlottl.
 Høyberg H M Falkonerallé 3 ☐ ☐ Gh. 171
Ingolff E Hauserpl. 28 ☐ ☐ Cent. 7901 & 9592

E INGOLFF

Hesteassurance

Hesteklinik - Hundeklinik

Hauserpl. 28 ☐ ☐ Gl. Kongev. 148 ☐
 ☐ Cent. 7901 ☐ Cent. 9592

Jacobsen Chr. Taarbæk Strandv. 67 Klpbg.
 ☐ Bell. 38
 Jacobsen N P Rustenborgv. 10 Lyngby ☐
 Lyngby 26
 Jensen J Chr. Torveg. 62 ☐ ☐ Cent. 1770
 Jensen L K Trørød Vedbæk ☐ Vedbæk 58
 Johansen A Bentzon'sv. 10 ☐
 Ketelsen H Østerbro. 29 ☐ ☐ Cent. 5971
 Knudsen CH Gl. Kongevej 141 ☐ ☐ V 2990u
 Kollat W Østerg. 16 ☐ ☐ Cent. 1275
 Larsen R Grundtvigsv. 16 ☐
 Larsen Svend Nansensg 43 ☐ ☐ Cent. 5734 og
 Fengersv. 4 Hell. ☐ Hell. 601 y
Kirurgisk Klinik for Heste og Hunde.
 Lorentzen NS Jægersborg Allé Kasernen
 Gjentofte ☐ Gjent. 60
 Madsen H l. Balderspl. 1 ☐ ☐ Tg. 702x
 Malmgreen J 2. Artillerireg. Kas. Artilleriv. ☐
 Meyer O G Vesterbro. 65 ☐ ☐ Cent. 2921
 Mortensen BA Toldbodg. 14 ☐ ☐ Palæ. 1157x
 Nielsen Chr. Viktoriag. 14 ☐ ☐ Cent. 2702
 Nielsen HP Norrebro. 53 A ☐ ☐ Cent. 5161
 Nielsen Marius Odensg. 7 ☐ ☐ Cent. 8550
 Nielsen Oluf. V-Voldg. 110 ☐ ☐ Cent. 612
Hesteassurance
 Nørreslet H Chr. Viktoriag. 14 ☐
 Olsen H Chr. Gl. Kongev. 72 ☐ ☐ V 1290y
 Pedersen M, Herluf Trolles G. 19 ☐
 Ramlau K V Fredericiag. 16 ☐ ☐ Cent. 4174
 Rasmussen P B Kvægtorvet ☐ ☐ Cent. 2620

Reith Wilh. Strandv. 179 Hell. ☐ Hell. 469x
 Schmol V Istedg. 97 ☐
 Strigler Chr. U A L Nordborgg. 12 ☐
 Stub C J, Gl. Kongev. 131 ☐
 Thostrup Georg C Langg. 54 Valby ☐ Vb. 270x
 Ustrup A M C Halmtorvet 6 ☐
 Winther F Jagtv. 11 ☐

Artikler for Dyrlæger.

Vejle:

Lassen & Wedel ☐ 90

„Rationel“ mod Utøj hos Husdyr.

Dækkere. (se Hestedækkere).

Dækketøj.

Crome & Goldschmidt Vesterbro. 28 ☐ ☐ 7123
 Engelberg Carl Frederiksborg. 17 ☐ ☐ 7817
 Forenede Linnedvarefabrikker, De, Akts.,
 Meinungsg. 8 ☐ ☐ Cent. 8100
Se under Tekstilfabrikker.
 Kjøng Fabrik Integ. 3 ☐ ☐ Cent. 5434
 Olesen C, Akts., Højbropl. 4 ☐ ☐ C. 5885 (Omstill.)
 Trolle Th. Smalleg. 2 ☐ ☐ Gh. 500

Dørgreb.

A. Kjøbenhavn.

Dørgreb & Metalvarefabrikken, Rich. Wieder,
 Graabrødret. 8 ☐ ☐ Cent. 7304
 Jensen William Strandboulevard 21 ☐ ☐ 2438
Dørgreb og Metalgældere.
 Jørgensen W. Gl. Mønt 19 ☐ ☐ Cent. 4134
Dørgreb, Trappeskiner og Butikslaase
 Kbhvns Dørgreb- & Metalvarefabrik ved Han-
 sen & Soc.-Jensen Skinderg. 41 ☐ ☐ Cent.
 3216 & 9354
 Nielsen Chr. Visbyg. 12 ☐ ☐ Ø 1540
 Petersen FM, Prins Jørgens G. 10 ☐ ☐ N 553
 Riisgaard's Vilh. Eff. A. Schou Norrebro.
 50 ☐ ☐ Cent. 4149
 Voss's Ernst Fabrik, Akts., Provelager Raad-
 huspl. 35 ☐ ☐ Ct. 4379, Fabrik Fredericia ☐ 17
Største Udvalg. — Alt eget Fabrikat.

B. Købstæderne.

Odense:

Sørensen N Chr. Norreg. 51
I Træ, Ibenholt, Pokkenholt og Metal.

Randers:

Koch Johs. ☐ 555

Lunderskov Dørgrebsfabrik, Lunderskov

Dørlukere.

„Favorit“, Rich. Wieder, Graabrødret. 8 ☐
 ☐ Cent. 7304. — *Alle Systemer reparerer.*
 Holm Axel Norrebro. 45 ☐ ☐ N 565y
Eneforhandler af Dørlukkerne:
„Imperial“, „Rev“ og „Monopol“
 Kann's Dørlukkerfabrik, Akts., Tietgensg.
 68 ☐ ☐ V 2845
 Fra April: Se Vejviserens Tillæg.
Enhver Dørlukker leveres og reparerer
med Garanti. Skriftlig Anbefaling fra
vore første Bygningsautoriteter.
 Kbhvns Dørgrebsfabr. Skinderg. 41. ☐ Cent. 3216
 Nordisk Dørlukker-Fabrik, Aug. Nissen,
 Westend 33 ☐
 Nørholm N & Son Klosterstr. 23 ☐ ☐ By 1048
Eneforhandler af „Meteor“, Reparatio-
ner af alle Systemer udføres. Ældste
Dørlukkerfabrik i Danmark.

Dørplader.

Danielsen J Chr. Havneg. 3 ☐ ☐ By 217y
 Hansen Jens. N-Frihavnsg. 71 ☐
 Hanson John R Ny Østerg. 2 ☐ ☐ Cent. 354
 Hoffmeister A Kronprinsesseg. 19 ☐ ☐ Palæ 644x
Spec.: Dørplader og Firmaskilte.

Kbhvns DørgrebFabr. Skinderg. 41 ☐ Cent. 3216
 Kbhvns PorcelænsMaleri, Carl Jacobsen
 st. Kannikestr. 18 ☐ Cent. 3228
Porcelænsplader en gros.
 Kbhvns Skiltefabrik K nabrostr. 9 ☐ Cent. 693
Dørpl. af Porcelæn, Spejlglas og Messing.
 Mattat C P Klosterstr. 10 ☐ Cent. 4286
Dørplader af Metal, Glas og Porcelæn.
 Nøergaard H Th. Ny Adelg. 5 ☐ By 2080x
 Thaulow Albert Walkendorffsg. 3 ☐ By 3003

Odense:
 Jensen A Vesterg. 17

Eddike, Fabr. og Imp.
 A. Kjøbenhavn.

Alsing & Kapel Nørreg. 36 ☐ Cent. 654
Hovedplad af Klintebjerg Eddike.
 Arnhof Edvard Solvg. 30 ☐ Cent. 853



Kongelig Hof-Eddikebryggeri
 Edvard Arnhof
Brødr. Schoustrup's Efterfølgere
 Solvg. 30 ☐ Cent. 853
Specialitet:
Rosenborg Eddike

Bähncke W & Co. Niels. Juels G. 3 ☐ Cent. 4529

W Bähncke & Co.
Kathrinebjerg Eddike



*Medaille af 1ste Kl.
 - Udstillingen 1888 -*
Sølvmedaille Landsudstillingen i Aarhus 1909

Christiansen Chr. E st. Kongensgade 75 ☐
 ☐ Palæ 532
Danske Eddikebryggerier, De, ved C Lange
 Holger Danskes V. 104, 106 ☐ Gh. 450x
 & Gh. 473

Nordens største Eddikebryggeri

anbefaler



Heidelberg

Lager Eddike

Største Lager!
Fineste Ekspedition!
Bedste Eddike!

Telefoner Godthaab 450x & 473

Førene Eddikebryggerier, De, ved J Nydam
 Strandg. 12 ☐ Cent. 1702
Hovedforh. af Grüneberger-Eddike.
Tilkendt 2 Æresdipl. og 5 Guldmedal.

Jensen J P Liffandsg. 15 ☐ Am. 157

J P Jensen
 Liffandsgade 15 ☐ Am. 157
Damp-Senneps-, Eddike- & Ciderfabrik
Spec.: Sanct Martin Eddike
 (fransk Facon)
 5 Medailler og Diplømer

Jørgensen's Th. Eff. Sortedamsdoss. 91 ☐
 Kjørup H & Co., Akts., Solvg. 36 ☐ Cent.
 3226 & 1552. Fabrik Rosenv. Alle 7 ☐
Specialitet: Smyrna-Eddike.
 Meyer & Henckel Kjøbmg. 60 ☐ Cent. 314 & 9168
 Møller N J Smedeg. 7 ☐
 Nissen's Fabrikker, Akts., Studiestr. 39 ☐
 Cent. 2461
 Schoustrup's Brødr. Eddikebryggeri Solvg.
 30 ☐ Cent. 853
Kongelig Hof-Eddikebryggeri.
Grdl. 1787. Spec.: Rosenborg Eddike.
 Svendborg Eddike og Ciderfabrik's Kontor og
 Lager Vodroffsv. 2 C ☐ Cent. 9622
Landets største Eddikefabrikker.
Se under Svendborg.
 Sørensen P & Co. Studiestr. 24 ☐ Cent. 718
Grøndals Eddikebryggerier

B. Købstaderne.

Aarhus:
 Ormslev Viggo 6
Fineste Taffel- og Sylte-Eddike.
 Esbjerg:
 Esbjerg Eddikebryggeri og Sennepsfab. 221
 Helsingør:
 Helsingørs Eddikefabrik 182
 Nordsjællands Eddikebryggeri 56
 Nyborg:
 Schalburg C F, Akts. 24
 Odense:
 Odense Eddikebryggeri v. C J Andersen 931
Steinberger Druet-Eddike.
 Skive:
 Skive Eddikebryggeri, Aage Selchau 207
 Svendborg:
Svendborg Eddikefabrikker og Ciderbryggerier 22

Fabrikker: Svendborg - Fredericia.
 22 96
 42 Aars Renommé.
*Garanterer d'Hr. Forhandlere at de
 ledes holdbar Sylte-Eddike fri for
 enhver Tilsetning af koncentreret
 Eddikesyre.*
Specialmærke: P. X. og
Orleans-Eddike
*Højeste Udmærkelse for fortrinlig
 fremstillet Eddike. Landsudstillingen
 Aarhus 1909.*
Repræsentant for Kjøbenhavn:
Emil Petersen Vodroffsvej 2 C ☐ C. 9622

Nielsen Christian, Klintebjerg Fabrikker pr.
 Otterup 8

Anlæg af og Artikler for
Eddikebryggerier

Lange Jens Kjøbmagerg. 55 ☐ By 2781x
*Eddikebryggerikonulent. Pat. automat.
 System. Ophjælpsningsvej Bryggerier.*

Egetræsmøbler.
 (se tillige Møbler).

Andersen P, Niels Ebbesens V. 17 ☐ V 145y
 Rasmussen's Rud. Fabrik for Egetræsmøbler
 Nørrebrog. 45 ☐ Cent. 3746

Ejendomshandlere.
 (se tillige Husmøglere.)
 A. Kjøbenhavn.

Bugge Chr. A Kong Georgs V. 1 ☐ Gh. 224
 Jespersen Julius Vesterbrog. 130 ☐ V
 1542 x
 Kbhvns Grundejerbureau, Akts., N-Voldg. 2
 ☐ Cent. 5850 & 4152
 Larsen J J, V-Boulevard 15 ☐ Cent. 5910
 Larsen Wiggo, N-Farimagsg. 35 ☐ By 5145y
 Rosted Chr. F Nørrebrog. 15 ☐ N 1413
 Simonsen Alfred Amagerbrog. 153 ☐ Am 53
Køb og Salg af Byggeg. i Kbhvn. d' Frdbg.
 Teutonia, Akts., Østerg. 9 ☐ Cent. 6116

B. Købstaderne.

Aarhus:
 Aarhus Landmandskontor ved J P Jensen
 366
Salg af Forretnings-, By- og Landejend.
 Odense:
 Bruun Carl Albanig. 15 ☐ 1216
Salg af Købstads- og Landejendomme.
 Nielsen Peter Thorsg. 22 ☐ 773

Ejendomsselskaber.

Akts. Chr. IX's Gade Kvarteret
 Kontor Chr. d. 9. Gade 3 ☐ Cent. 10178
 Aktieselskab til Udstykning af Bronshøj
 Præstegaards Jorder V-Voldg. 103 ☐
 Cent. 1156
 Alexandra Jagtv. 59 ☐ Tg. 542
 Amagerbro, Akts., Nybrog. 26 ☐ Cent. 7897
 Axelhus V-Voldg. 10 ☐ Cent. 5607
 Brobergsgade, Akts., Brobergsg. 6 ☐ Cent.
 8912
 Byggeselskabet Aladdin Brobergsg. 11 ☐
 ☐ By 2613y
 Byggeselskabet City Citypassagen Kristen
 Bemikows G. 2 ☐ Cent. 4561
 Byggeselskabet Westend, Akts., Vesterbrog.
 67 ☐ Cent. 8689
 Christiansberg Vesterg. 5 ☐ Cent. 3027
 Christvns Oplagspladser, Akts., Niels. Juels.
 G. 6 ☐ Cent. 6143
 Ejendommen Vestergade 10 og Studiestrøde
 19. Centrum Akts. Vesterg. 10 ☐ Cent. 3861
 Ejendomsaktieselskabet Bona Vesterbrog. 44,
 46 ☐ Cent. 10062
 Ejendomsaktieselskabet Kjøbenhavn Eng-
 havev. 23 ☐ V 1893y
 Ejendomsaktieselskabet Ny Christiansborg
 V-Boulevard 51 ☐ Cent. 6086
 Ejendomsaktieselskabet Saga Reykjaviksg. 4
 ☐ Am. 303
 Ejendomsselskabet 1907, Akts., Amagert.
 24 ☐
 Ejendomsselskabet Falken P D Lows Allé 4
 ☐ Tg. 650
 Førene Byggeselskaber, De, Akts., Farverg.
 2 ☐ Cent. 7363
 Frederiksbergke Ejendoms-Societet. Det.
 Akts., H C Ørsted's V. 68 ☐
 Frederiksgaard, Akts., Nørreg. 41 ☐ Cent.
 6545
*Akts. Frederiksgaard. Ejer af Grunde
 langs Godthaabsvvej forbi Grøndalsbro-
 en. Villaer, høj Bebyggelse, Fabrikker,
 Gartneri. Adm. Direktør Overretssagf.
 Beyer Nørreg. 41.*
 Fuglebakk. Akts., Mariendalsv. 81 ☐
 Gh. 462
 Hellerup Byggeselskab, Akts., Ths. I Ahl-
 manns Allé 8 Hell. ☐ Hell. 370
 Hveensvej, Akts., Vesterbrog. 3 ☐ Cent.
 3278

Højdevejen, Akts., Nørreg. 41 ☐ Cent. 6545
 Akts., Højdevejen i Likridation. *Ejer af Grunde nær Amagerbrogade. Adm. Direktør Overretssagf. Beyer Nørreg. 41.*
 Jægersborggade, Akts., Jægersborg. 20 ☐ Cent. 413
 Kalkværk-grundene, Akts., Kjøbmagerg. 57 ☐ Cent. 3648

Kjøbenhavns Ejendomsselskab, Akts., Løngangsstr. 20 ☐ Cent. 3648

Kjøbenhavns Ejendomsselskab

Aktieselskab

Hovedkontor Løngangsstræde 20, 3. S.

Erhvervelse og Administration af Ejendomme i Kjøbenhavn og Omegn

samt

Køb og Salg af Panteobligationer

Kbhvnske Byggeselskab, Det, Ny Adelg. 3 ☐ Cent. 33
 Kbhvnske Ejendoms-Societet, Det, Akts., V-Boulevard 33 ☐ Cent. 1087
 Lofa, Akts., Kompagnistr. 32 ☐ Cent. 1087
 Ny Hellerup, Akts., Ths. I Ahlmanns Allé 8 Hell. ☐ Hell. 370
 Nye Husejer Akts. af 1891 Aabenraa 16 ☐ Cent. 9864
 Solvej Falkonerallé 26 A ☐ Cent. 9864
 Osterbros Ejendomsselskab af 1908, Akts., Classensg. 17 ☐ Cent. 2271 y

Eksportslagterier.

(se Slagterier og Svineslagterier).

Electricitets-Maalere.

A. E. G. Dansk Electricitets-Aktieselsk. Repr. for Allgemeine Electricitäts-Gesellschaft, Berlin Chr. d. 9. G. 5 ☐ Cent. 4999 & 4998
 Overtager Projekteringen og Udførelsen af elektr. Lys- og Kraftanlæg. Leverer Dynamoer, Elektromotorer, Buelamper, strømbesparende Glødelamper etc.
 Allgemeine Electricitäts-Gesellschaft ved Fr. Frederiksen Nørreg. 7 ☐ Cent. 4322
 Dansk Maalerfabrik Blaagaardsg. 32 ☐ Cent. 5940
 Telegramadr.: „Meterfabrik“.
 System: Thomson, Houston, O'K og A. C. T. Voltmetre og Amperemetre. Automat- samt Tarifmaalere. Justering og Reparation af alle elektriske Registreringsapparater.
 Kemp & Lauritzen V-Voldg. 11 ☐ Cent. 789 & 936
 Eneforh. af Wrights Electricitetsmaalere.
 Knudsen Laur. Vesterbrog 43 ☐ Cent. 1780 & 1782. Fra April Kontor Gl. Kongev. 3 ☐ Cent. 5081
 Mix & Genest, Akts., Gl. Mønt 2 ☐ Cent. 5081
 Neergaard E Jærnbang. 4 ☐ Cent. 5268
 System II Aron, Berlin. Elektr. Ure, og elektr. Trappaautomater.

Elektriske Belysningsanlæg.

A. Kjøbenhavn.

Andersen & Meyer Badstuestr. 18 ☐ Cent. 341
 Enakt ved G. Grüner Raadhuspl. 37 ☐ Cent. 6873
 Lys og Kraft.
 Heinholst, Aktieselskabet, Gl. Torv 10, 12 ☐ Cent. 5128
 Saarel Lys- og Kraftoverføringsanlæg.
 Hertz Magnus, Akts., Værnedamsv. 15 ☐ Cent. 3041
 Kemp & Lauritzen V-Voldg. 11 ☐ Cent. 789 & 936. — Autoriseret Installatør.
 Knudsen Laur. Vesterbrog. 43 ☐ Cent. 1780 & 1782. Fra April Kontor Gl. Kongev. 3 ☐ Cent. 5081
 Ludvigsen & Hermann Nørrebrog. 39 ☐ Cent. 602 & 2302, Telegramadr.: „Ludvigsen“
 Lyders C Fortunstr. 4 ☐ Cent. 3041
 Melton P Frederiksborg. 9 ☐ Cent. 3332
 Olsen Chr. Nørrebrog. 106 ☐ Cent. 3025

B. Kobstæderne.

Aalborg:
 Henriksen N Klostertorv 16 ☐ Cent. 796
 „Vulkan“ Ingeniørfirmaet ☐ Cent. 304
 Aarhus:
 Nielsen Marius ☐ Cent. 536
 Hurup:
 Møller K.
 Odense:
 Linde Chr. & Sonner ☐ Cent. 1265
 Thrige Thomas B ☐ Cent. 273 & 1473, Stats ☐ Cent. 2
 Randers:
 Nissen's elektr. Etablissement ☐ Cent. 703
 Skive:
 Bjerre Siliam ☐ Cent. 232, Stats ☐ Cent. 12
 Aut. Installatør. Alle elektr. Anlæg.
 Slagelse:
 Slots I Hansen ☐ Cent. 437
 Elektriske Anlæg af enhver Art.
 Svendborg:
 Due-Petersen N Møllerg. 18 ☐ Cent. 118
 Viborg:
 Philipsen A & Co. ☐ Cent. 174
 Central- og Kraftoverførelses-Anlæg.
 Berthelsen Chr., Hinnerup ☐ Cent. 25

Elektriske Belysningsartikler.

(se tillige Belysningsartikler)

A. Kjøbenhavn.

A. E. G. Dansk Electricitets-Aktieselsk. Repr. for Allgemeine Electricitäts-Gesellschaft, Berlin, Chr. d. 9. G. 5 ☐ Cent. 4999 & 4998
 Overtager Projekteringen og Udførelsen af elektr. Lys- og Kraftanlæg. Leverer Dynamoer, Elektromotorer, Buelamper, strømbesparende Glødelamper etc.
 Allgemeine Electricitäts-Gesellschaft ved Fr. Frederiksen Nørreg. 7 ☐ Cent. 4322
 Amager Installationsbureau ved Chs. Nielsen Amagerbrog. 117 ☐ Cent. 396x
 Axt P & Co. Kompagnistr. 14 ☐ Cent. 3741 & By 3741 - Kabel, Traad, Ringledning, Staalrør Fittings samt alle Installationsartikler til Stærkstrøm.
 Bartsch Robert Gl. Kongev. 172 ☐ Cent. 2947y
 Berg Frants Raadhuspl. 14A ☐ Cent. 4480
 Christensen F M Skinderg. 31 ☐ Cent. 7576
 Christensen H V & Co. Rymsg. 3 ☐ Cent. 8652



Elektriske Lamper

alle Stilarter og
 :: Priser ::

Fabrikker:

Kjøbenhavn og
 - - Hørsholm - -

Udstillingslokalerne
 - Til. Cent. 8155 -

Dahl Brødr., Industribygn. 9 ☐ Cent. 6585,
 herfra Omstilling til samtlige Afdelinger.
 Telegramadr.: „Brødrene Dahl“.
 Kroner, Lofts-belysninger, Pendlere, Ampere og Lampetter af Metal, kunstmedet Jærn og Krystal.
 Dan-Jensen B Kompagnistr. 6 ☐ Cent. 4273
 Drewsen Otto Farverg. 17 ☐ Cent. 4527, Lageret ☐ Cent. 2010
 Alle Artikler for Lys- og Kraftanlæg.
 Elektrisk Bureau, A Thomsen, Kjøbmagerg. 28 ☐ Cent. 4523
 Elektrisk Forsikring, Akts., St. Hans G. 2 ☐ Cent. 4473

Elektrisk Lampe- & Ledningsforsikring, Akts., Frederiksborg. 22 ☐ Cent. 9304 & 9305
 Fritzsche C E Kjøbmagerg. 3 ☐ Cent. 5180
 Kroner til elektrisk Lys.
 Godt H P Studiestr. 10 ☐ Cent. 4950.
 Lager af Isoler- & Parabaand, Gummirør, Loddetin, Afbrydere, Sikringspropper etc.
 Grubert's H A Sønnen Tyrolsg. 17 ☐ Cent. 2273
 Kroner, Søjlelamper & Kiplamper.
 Hansen F Gottlieb, Akts., Ny Østerg. 11 ☐ Cent. 1493. - En gros & en detail.
 Havemann's Aage Eff. (Chr. A Olsen) Boldhus. 2 ☐ Cent. 8597 & 8598
 „Helios“, Dansk Glødenetfabrik, Udstillingslokale Kjøbmagerg. 62, 64 ☐ Cent. 2213 & 3013. Alle Artikler for Lys- og Kraftanlæg. Se under Belysningsartikler.
 Hirschsprung E Studiestr. 5 ☐ Cent. 512 & 1712 - Generalrepræsentant for Wolf-ramlampen, Carbonlampen, Dansk Tor-element-Fabrik, I' W Busch etc.
 Holm C J, V-Boulevard 7 ☐ Cent. 7881
 Samtlige Artikler til elektriske Lys- og Kraftanlæg.
 Jürgensen's O'P mek. Etabl. og Humber & Co.'s danske Cyklefabrik V-Voldg. 8 ☐ Cent. 1845
 Elektriske Kroner, Lampetter, Prismes, Pendlere etc.
 Kbhvns. Lampe- og Lysekronfabrik, Akts. st. Kongensg. 63 ☐ Cent. 8216

Kjøbenhavns Lampe- og Lysekronfabrik

Kontor og Prøvelager

store Kongensg. 63 ☐ Cent. 8216

Specialitet:

Elektriske Kroner.

Knudsen Laur. Vesterbrog. 43 ☐ Cent. 1780 & 1782. Fra April Kontor Gl. Kongev. 3 ☐ Cent. 6185
 Lund & Lawerentz, Akts., Pilestræde 32 ☐ Cent. 6185

Lund & Lawerentz, Akts.,

Pilestræde 32 ☐ Cent. 6185

Elektr. Lamper og Kroner.

Osrømlamper.

Gas-Lamper og -Kroner.

Matthiessen & Dittmann Bredg. 20 ☐ Cent. 972 & 8167
 Mix & Genest, Akts., Gl. Mønt 2 ☐ Cent. 5081

Moderne Mekanik v. Jacobsen & Jensen

Moderne Mekanik

Vesterbrog. 80 ☐ Cent. 1451

„Lucifer“ er den bedste eksisterende Trappaautomat.

Knivafbryderen „Mod-Mek“ fabrikkes og føres paa Lager i Størrelser fra 20—300 Amp.

Solid! Smuk! Billig!

Munthesen Niels Strandv. 189 Hell. ☐ Cent. 5268
 Neergaard E Jærnbang. 4 ☐ Cent. 5268
 Oest Emil & Co. Jærnbang. 6 ☐ Cent. 7358
 Lednings- & Monteringsmateriale.
 Spec.: Porcelæn, Ebonitrør.

Petersen Christian Krystalg. 4 ☐ Cent. 9655
 Petersen Magnus Ny Adelg. 4 ☐ Cent. 3601
 Eneforh. af „Jata Morganas“ Lampen.

Petersen Thorvald, Lager Strandparksv. 10 Hell. ☐ Cent. 501
 Kontor Stormg. 6 ☐ Cent. 7335
 Kontortid 9-5
 Alle Artikler til elektr. Lysinstallation for Stark- & Svagstrøm. Stort Lager i Glasrør. Spec.: „Beck-Buelamper“.

Poulsen Louis (Ludv. R Poulsen's Eftf.)
Nyhavn 11 ☐ Cent. 7931 Repr. for:
Porzellanfabrik Hermsdorf.
A/G Gebrüder Adt, Enshelm.
Adolf Schönbeck, Morchenstern.
C Niemann & Co., Berlin.
A/B Stockholms Glödlampfabrik.
Sirius Werke, Baden b/ Wien.
Nordiska Bolaget för Metalltråds-
lamper, Stockholm.
Grünwald, Burger & Co., Wien.
Schou Axel Dronn. Tværg. 9 ☐ Cent. 9210
& 9211. *Alle elektr. Installationsartikler.*
Schæbel Oluf Gl. Kongev. 131 ☐ Cent. 2938
Elektr. Kroner Lamper og Lampetter i
haandforarb. Messing, Kobber og Jærn.
Segerlin & Christensen Vesterbrog. 18 ☐ Cent.
6633 & 6634
Fabrikation af elektriske Lysekroner.
Ophængning gratis.
Sirius E/G. Ø-Farimagsg. 87 ☐ Cent. 1987y
Sørensen Ferd. E & Co. Dr. Tværg. 55 ☐ Cent. 1234
Tvermoes & Abrahamson Raadmandsg. 43 ☐
Cent. 7593. Lager en gros Krystalg. 15 ☐
Cent. 2375. Udsalg af Kroner Vimmel-
skaffet 42 ☐ Cent. 4730
Glødelamper, Afbrydere, Buelampekul,
Skandia Tørelenider og alle Artikler
til elektr. Anlæg etc.
Willadsen Willads Østerbrog. 56 ☐ Cent. 10100
Worre's I B Eftf., Georg Rasmussen, Frede-
riksborgg. 21 ☐ Cent. 6679
Elektriske Lamper og Kroner.
Voss's Ernst Fabrik, Akts.
Prævelager: Raadhuspl. 35 ☐ Cent. 4379
Fabrik: Fredericia ☐ 17

Kroner, Kip- og Bordlamper m. m.
etter originale Tegninger.

Største Udvalg. — Alt eget Fabrikat.

B. Købstæderne.

Aarhus:
Rahr's tekniske Forretning, Akts. ☐ 2425
Stort Udvalg af elegante Kroner og
Lamper.
„Osram“-Lampen.
Tander Ingv. ☐ 699 *En gros.*
Alle Artikler for elektriske Installatører.
Nykjøbing F.:
Melgaard Anton ☐ 100
Odense:
Fyens Belysnings Komp., Akts. ☐ 444 & 474
Install. Materiel. Lamper.
Roskilde:
Olsen F V ☐ 343
Skive:
Bjerre Siliam ☐ 232, Stats ☐ 12
Største Udvalg i Lamper og Kroner etc.

Elektriske Kraftanlæg,

A. Kjøbenhavn.

A. E. G. Dansk Elektricitets-Aktieselskab.
Repræsentant for Allgemeine Elektricitäts-
Gesellschaft, Berlin, Chr. d. 9. G. 5 ☐ Cent. 4999
& 4998. — *Projekterer og udfører elektr.*
Lys- og Kraftanlæg. Levering af Dy-
namomaskiner og Elektromotorer etc. etc.
Overlæg gratis.
Allmänna Svenska Elektriska Aktiebol. We-
sterås, Kbhvns.-Fil. Østerg. 61 ☐ Cent. 9396
Andersen & Meyer Badstuestr. 18 ☐ Cent. 341
Belysnings- (aut. Installatører) Central-
galvanoplastiske og Kraftoverførings-
Anlæg, Dynamoer, Elektromotorer, elek-
triske Skilte etc.
Bruun Otto & Uldall Colbjørnsensg. 3 ☐ Cent.
5368 - *Projektering og Udførelse af elek-*
triske Anlæg af enhver Art.

Dansk Aktieselskab Siemens-Schuckert
Palæg. 6 ☐ Cent. 8448
Elektrisk Bureau Kjøbmagerg. 28 ☐ Cent. 4523
Exakt v. G. Grüner Raadhuspl. 37 ☐ Cent. 6873
Lys og Kraft.

Fisker & Nielsen Holteg. 5 ☐ Cent. 8622
Gormsen V Blaagaardsg. 4 ☐ Cent. 6261
Hansen Rud., Carit Etlars V. 9 ☐ Cent. 1368
Hassel & Teudt Bredg. 43 ☐ Cent. 478
Kemp & Lauritzen V-Voldg. 11 ☐ Cent. 789 & 936
Ludvigsen & Hermann Nørrebrog. 39 ☐ Cent.
602 & 2302, Telegramadr. „Ludvigsherm.“
Lyders C Fortunstr. 4 ☐ Cent. 3041
Melton P Frederiksborgg. 9 ☐ Cent. 3332
Olsen Chr. Nørrebrog. 106 ☐ Cent. 3025
Peterson Gløfeldt Forchammersv. 3 ☐ V. 2952x
Randel & Rosen I. Strandstr. 22 ☐ Cent. 10185
Riedel's C F Eftf. Ny Vesterg. 9 ☐ Cent. 641 & 6770
Sirius, E/G. Ø-Farimagsg. 87 ☐ Cent. 1987y
Svendsen Einar Vesterbrog. 10 ☐ Cent. 4392
Sørensen Ferd. E & Co. Dr. Tværg. 55 ☐ Cent. 1234
Thomsen K, V-Voldg. 2 ☐ Cent. 6223
Thrige Thomas BFilial Jærnbane g. 4 ☐ Cent.
6347 & 6987
Titan: Koefoed, Hauberg, Marstrand & Hel-
weg, Akts., Tagensv. 32 ☐ Cent. 6131.
6132 & 6133, Uds. V-Voldg. 8 ☐ Cent. 2724
Dynamoer og Elektromotorer.
Ørsnes & Høyrup Vesterbrog. 7. 55 ☐ Cent. 5992

B. Købstæderne.

Aalborg:
Henriksen N Klosterortv. 16 ☐ 796
„Vulkan“ Ingeniørfirmaet ☐ 304
Aarhus:
Frich's S Eftf. ☐ 64 & 930. *Kontor i*
Kbhvn., „Ferrum“ Raadhuspl. ☐ Cent. 5749.
Nykjøbing F.:
Melgaard Anton ☐ 100
Norre Aaby:
Jørgensen & Blichfeldt ☐ Indslev 12
Odense:
Dansk Akkumulator- & Elektro-Motor-
Fabrik, Akts. ☐ 1423
Gad & Lauritzen, Overg. 14 ☐ 308 & 306

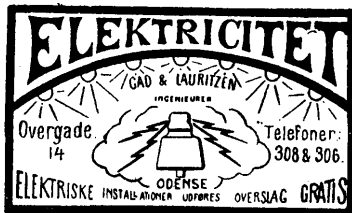

Thrige Thomas B ☐ 273 & 1473, Stats ☐ 2
Dynamoer, Elektromotorer, Elevatorer,
elektr. Hejsepl., Taljer & Kraner.
Skive:
Bjerre Siliam ☐ 232, Stats ☐ 12
Slagelse:
Slots I Hansen ☐ 437
Elektricitetsaml. & Kraftoverføringsaml.
Svendborg:
Due-Petersen N, Møllerg. 18 ☐ 118

Elektriske Lysskilte.

Alt til Lys Falkonerallé 84 ☐ Cent. 7505
Andersen & Meyer Badstuestr. 18 ☐ Cent. 341
(Brodrene Kjeldgaard ☐ Cent. 7475)
Ferlov & Co. Østerbrog. 54 B ☐ Cent. 3016
Specialitet: Blinkautomater.
Kjeldgaard Brodr., Akts. Badstuestr. 18 ☐
Cent. 7475
Andersen & Meyer's Afdeling for elektri-
ske Lyseffekter.

Elektriske Ringeapparater.

A. Kjøbenhavn.

Amager Installationsbureau ved Chs. Nielsen
Amagerbrog. 117 ☐ Am. 396x
Andersen & Meyer Badstuestr. 18 ☐ Cent. 341
Andreasen & Nielsen Lykkesh. Allé 5 ☐ V. 77
Borneimann CP Kirkegaardsv. 34 ☐ Am. 209y
Central-Bureau for Ringeapparater og Gas-
glødelamper v. Georg Terney Gl. Mønt 13
☐ Cent. 6509
Elektrisk Bureau Kjøbmagerg. 28 ☐ Cent. 4523
Elektrisk Gas-Lys-Co. ved C Nielsen Nørre-
brog. 76 ☐ N. 355y
Gall Adam E, Martensens Allé 16 ☐ Cent.
7934
Hansen F Gottlieb, Akts., Ny Østerg. 11 ☐
Cent. 1493
Salg og Installation.
Hassel & Teudt Bredg. 43 ☐ Cent. 478
Henrichsen's elektr. Fabrik N-Farimagsg. 19
☐ Cent. 748
Abonnementstilsyn.
Husmann Joh. Nyhavn 18 ☐ Cent. 5598
Jensen Ferd. & Co. Allég. 27A ☐ Gh. 1097y
Aarlig Assurance.

Jensen Otto Smalleg. 33 ☐ Cent. 4250
JØRGENSEN ALFRED Margrethev. 1
Hell. ☐ Hell. 603x
Ved Kirken. — *Klokker og Høstetelofoner.*
Jørgensen VA Lyngby Hovedg. 20 Lyngby
☐ Lyngby 313
Kbhvns DørgrebFabr. Skinderg. 41 ☐ Cent. 3216
Klee Poul Værnedamsv. 17 ☐ Cent. 4640
Levring & Larsen Gl. Kongev. 104 ☐ Cent. 4229
Lyngby Aug. Mønterg. 12 ☐ Cent. 467
Munthesen Niels Strandv. 189 Hell. ☐ Hell. 85
Olsen Chr. Nørrebrog. 106 ☐ Cent. 3025
Olzen P & Thorstenson Vesterbrog. 24 ☐ C 8011
Peterson Gløfeldt Forchammersv. 3 ☐ V. 2952x
Randel & Rosen I. Strandstr. 22 ☐ Cent. 10185
Riisgaard's Vilh. Eftf., A. Schou, Nørrebrog.
50 ☐ Cent. 4149 & Gh. 89y
Sørensen Ferd. E & Co. Dr. Tværg. 55 ☐ Cent. 1234
Thomsen K, V-Voldg. 2 ☐ Cent. 6223
Wolf Fritz Gunlogsg. 29 ☐ Am. 329x

B. Købstæderne.

Aalborg:
Henriksen N Klosterortv. 16 ☐ 796
„Vulkan“ Ingeniørfirmaet ☐ 304
Aarhus:
Geertsen Niels ☐ 1619
Telefon-, Telegraf- og Ringeapparater.
Nielsen Marius ☐ 536
Tander Ingv. ☐ 699 *En gros.*
Alle Artikler for elektriske Installatører.
Faaborg:
Larsen Jørgen ☐ 174
Kolding:
Almind Anton ☐ 220
Middelfart:
Peterson Brodr. N & Kr. ☐ 5
Nykjøbing F.:
Melgaard Anton ☐ 100.
Rønne:
Jespersen E ☐ 43

Artikler til elektriske Ringeled-
ninger.

Andersen's F Akts. Enghavev. 14 ☐ Cent. 2849
Lister til Traad-, Kabel-, Rør og
Maulerledning, Kontaktklodser,
Afbrydere og Ringeledninger.
Hansen F Gottlieb, Akts., Ny Østerg. 11 ☐
Cent. 1493
En gros & en detail.
Havemann's Aage Eftf. (Chr. A. Olsen), Bold-
husg. 2 ☐ Cent. 8597 & 8598

Hellesen's Enke & V Ludvigsen
 Aldersrogade 6 ☐ ☐ Cent. 2553 & 2587
Massefabrikation af Hellesens Tør-Element *berøst det bedste i Verden.*
Særlige Typer for Telefon, Telegraf, Motor, Automobil og Klokker. Anvendes af Regeringsinstitutioner i mange Lande.



Højeste Udmærkelse paa Udstillingerne i Stockholm, Paris, St. Louis, Madrid. Illustreret Prislister frit.

Henrichsen's elektr. Fabr. N-Farimagsg. 19 ☐ ☐ Cent. 748. *Bill. Leverand. for Anlæggere.*
 Ibsen Peter Kronprinsensg. 3 ☐ ☐ Cent. 761
 Knudsen Cornelius Kjøbmagerg. 15 ☐ ☐ Cent. 538
 Mix & Genest, Akts., Gl. Mønt 2 ☐ ☐ Cent. 5081
 Nordisk Simplex ved Bork, Matthissen & Nielsen Tagensv. 41 ☐ ☐ Tg. 768
 Skandia Tør-Elementfabrik ved S O R Michaelsen & A A Karberg Vesterg. 17 ☐ ☐ Cent. 711. *Hovedforh. for Danmark*
 Tvermoes & Abrahamson Raadmandsg. 43 ☐ ☐ Cent. 7593.
Leverer Tørellementer af højeste Kapacitet og ringeste indre Modstand.

Odense:

Fyens Belysnings Komp., Akts. ☐ 444 & 474

Elektrisk Gasfjerntænding.

Hertz Magnus Akts., Værnedamsv. 15 ☐ ☐ Cent. 9810
 Jensen Otto Smalleg. 33 ☐ ☐ Cent. 4250

Elektrisk Lysinstallation.

1. Installatører, autoriserede saavel i Kbhvn. som paa Frdbg.

Adamsen Carl Rosengaardsv. 6 Valby ☐ ☐ Vb. 240

A. E. G. Dansk Elektricitets-Aktieselskab
 Chr. d. 9. G. 5 ☐ ☐ Cent. 4999 & 4998

Dansk Elektricitets-Aktieselskab
A.E.G.
 Repræsentanter for **Allgemeine Elektricitäts-Gesellschaft, Berlin.**
Christian d. 9. G. 5 ☐ ☐ Cent. 4999 & 4998
Autoriseret ved Cand. polyt. Ingeniør S K Andersen.

Agerup Vilhelm J Holsteinsg. 51 ☐ ☐ V 1259x
 Almind Magnus Islands Brygge 15 ☐ ☐ Cent. 6708

Magnus Almind
Ingeniør og aut. elektr. Installatør
Islands Brygge 15 ☐
 Tlf. Cent. 6708 Kjøbenhavn ☐
 Inge: Specialiteter
Forlang Tilbud paa alt

Andersen A P Hollands Allé 35 ☐ ☐ Am. 275x
 Andersen & Davidsen Vognmagerg. 28 ☐ ☐ By 2933 y

Andersen & Meyer Badstuestr. 18 ☐ ☐ Cent. 341 & 4967

Andersen & Meyer
 Badstuestræde 18 ☐ ☐ Cent. 341 & 4967
Belysnings- (autor. Installatører), Central-, galvanoplastiske og Kraftoverføringsanlæg, Dynamoer, Elektromotorer, Elevatorer, elektr. Skilte etc.

Berg Albert J C, H C Ørsted's V. 3 ☐ ☐ Cent. 2612
Specialitet: Udførelse af 1ste Klasses Anlæg. Fineste Referencer og Tilbud paa Forlangende.

Binzer & Co. Østerbrog. 88 B ☐ ☐ Cent. 9238
 Bjørnsen L Nyhavn 31 ☐ ☐ Cent. 3408
 Brix-Pedersen & Co. Lovstr. 10 ☐ ☐ Cent. 1900
Bruun Otto & Udall Colbjørnsensg. 3 ☐ ☐ Cent. 5368

ULDALL
 aut. Installatør.
Colbjørnsensg. ☐ ☐ Telefon: 5368.

Budtz-Jørgensen O Tordenskjoldsg. 29 ☐ ☐ By 77

O Budtz-Jørgensen
 29 ☐ ☐ Tordenskjoldsgade 29 ☐ ☐
 Telefon By 77
 Aut. elektrisk Installatør

Dansk Aktieselskab Siemens-Schuckert Palægade 6 ☐ ☐ Cent. 8448

Dansk Aktieselskab
SIEMENS-SCHUCKERT
 Palægade 6 ☐ ☐ Cent. 8448
 Autoriseret Installatør ved LUDVIG LUND anbefaler sig med
Projektering og Udførelse af elektr. Anlæg af enhver Art.
 Fabrikation af:
Elektromotorer, Dynamoer, Elevatorer og Hejsepsil.

Elektrisk Bureau, A Thomsen, Kjøbmagerg. 28 ☐ ☐ Cent. 4523
 Elektrisk Industri Helgolandsg. 19 ☐ ☐ V 2814
 Espensen Carl S-Boulevard 87 ☐ ☐ Cent. 7107
Exakt ved G Grüner
 Raadhustpl. 37 ☐ ☐ Cent. 6873

Exakt
Lys og Kraft.
 Elektronik. Etablissement Kattesund 12 ☐ ☐ Cent. 4487.
 Filial i Hillerød ☐ 354

Ferlov & Co. Østerbrog. 54 B ☐ ☐ Cent. 3016

Ferlov & Co.
 Østerbrogade 54 B ☐ ☐
 T. Cent. 3016 (A. B. C. Gaden) T. Cent. 3016
 Elektrisk Lys- & Kraftanlæg.

Flint Th Aaboulevard 72 ☐ ☐ N 984 x
 Fog & Pedersen Gl. Strand 36 ☐ ☐ Cent. 9147
 Funch J & Henriksen N-Allé 3 ☐ ☐ Cent. 4711
 Graeob Bernh. & Co. Frederiksborgg. 34 ☐ ☐ Cent. 1859
 Groulund N Henrik Rungs G. 21 ☐ ☐
 Hammer Peder P Westend 5 ☐ ☐ V 1188

Hansen Fritz Vesterbrog. 129 ☐ ☐ Cent. 7339

Fritz Hansen
Lys og Kraft.
 Telefon 7339
Vesterbrogade 129.

Hansen Lauritz Frdbg. Allé 49 C ☐ ☐ Cent. 9460
 Hassel & Teudt Bredg. 43 ☐ ☐ Cent. 478 & 250
 Heinholst, Akts., Gl. Torv 10, 12 ☐ ☐ Cent. 5128 & 7995

Husmann Joh. Nyhavn 18 ☐ ☐ Cent. 5598
 Installationsforr. Elektra Molleallé 19 Valby ☐ ☐ Vb. 355 y
 Rud. Wagner & Lorentzen
Autoriseret i Kjøbenhavn, Frederiksberg og Skovshoved.

Installatør ved A Hansen & Co. Østerbrog. 64 ☐ ☐ Ø 2012x & Ø 60
 Jensen Carl Pileallé 23 ☐ ☐ V 730y
 Kemp & Lauritzen V-Voldg. 11 ☐ ☐ Cent. 789, 935 & 936
Udfører Udvalgte elektriske Anlæg. Etableret 1882.

Klee Poul Værnedamsv. 17 ☐ ☐ Cent. 4640
 Knudsen Cornelius Kjøbmagerg. 15 ☐ ☐ Cent. 538
Autoriseret Installatør for Lysanlæg.
 Knudsen Laur. Vesterbrog. 43 ☐ ☐ Cent. 1780, 1781 & 1782

Fra April Kontor Gl. Kongev. 3 ☐ ☐
Elektr. Anlæg for Lys og Kraft.
 Spec.: Elektr. By- og Landcentraler.
 Levring & Larsen Gl. Kongev. 104 ☐ ☐ Cent. 4229

Fineste Specialforretning i Røntgen Undersøgelingsapparater. Elektriske Lys- og Motoranlæg, Ringe- og Telefonledninger samt Lynafledere. Lamper.
 Ludvigsen & Hermann Nørrebrog. 39 ☐ ☐ Cent. 602 & 2302
Telegramadr. „Ludvigherm“.

LYDERS C Fortunstr. 4 ☐ ☐ Cent. 3041
Tillige aut. ved Skovshoved Elektrværk
 Lyngbye Aug. & Sonner Mønterg. 12 ☐ ☐ Cent. 467

Melton P Frederiksborgg. 9 ☐ ☐ By 3332
Elektrisk Lys- og Kraftanlæg.
 Neergaard Th. A & Co. st. Kongensg. 63 ☐ ☐ Cent. 4778

Nordisk Auer Komp., Akts., Frederiksh. Kan. 6 ☐ ☐ Cent. 4456 & 7605
 Norlov Fred. R. Carl Bernhards V. 3 ☐ ☐ V 225y
Autoriseret Installatør ved Kjøbenhavns, Frederiksborgs, Roskildes, Skovshoveds m. fl. Elektricitetsværker og dertil sluttende Kommuner.

Olsen Chr. Nørrebrog. 106 ☐ ☐ Cent. 3025
18 Aars Praksis i Installation af elektriske Lys- og Kraftoverføringsanlæg.

Otzen P & Thorstenson Vesterbrog. 24 ☐ ☐ Cent. 3011 & 6811

P Otzen & Thorstenson
 Vesterbrogade 24 ☐ ☐ Cent. 3011 & 6811
Aut. Installatør for Kjøbenhavn, Frederiksberg og Skovsborg. Udfører Installationer for Lys og Motorer.
Overslag gratis.
Hurtig Ekspedition.

Pedersen Einar Hostrupsv. 3 ☐ ☐ Cent. 1730
 Persson Georg Tietgensg. 64 ☐ ☐ Cent. 9934
 Petersen Chr. Værnedamsv. 11 ☐ ☐ V 1711
 Petersen Elton & Co. Østerbrog. 56 C ☐ ☐ Ø 85
 Petersen Erhardt Gl. Strand 48 ☐ ☐ Cent. 7396
 Petersen Glørfeldt Forchhammersv. 3 ☐ ☐ V 2952x
 Petersen & Larsen Fjords Allé 1 ☐ ☐ Cent. 9615

Engagements-Bureau for unge Damer og Herrer af Handelsstanden til Kontor og Lager Dronn. Tværg. 25 Palæ 698 y Handelsforeningen af 5. Juni 1864 Skinderg. 32 Cent. 1424
Handels- og Kontoristforeningens Engageringskontor Palæg. 3 Cent. 9319
Harrekilde P Kjøbmagerg. 16 By 3740
Kvindernes Handels- og Kontoristforeningens Engageringskontor.
Vimmelskaffet 38 By 1541.
Hver Dag Kl. 11-4, Mandag Aften 6-8, Onsdag Aften 7-9. Gratis for Principaler.
Rosenbaum C & Co. Ribeg. 15 Ø 1515x

Entrepenører.**A. Kjøbenhavn.**

Andersen A, H C Ørstedes V. 23
Andersen Anders Strandv. 233 Charlottl. Hell. 709
Andersen Chr. Bernstorffsv. 149 Charlottl. Ordr. 41
Andersen Martin Vesselsg. 16
Bernsen A Pysng. 6 Cent. 2356
Berthelsen R Vesterfælledv. 83 & 85 Ct. 1800
Køb og Salg af brugt Bygningsmateriale. Gamle Huse købes til Nedbrydning.
Bird R E Bülowsv. 7A Cent. 2887
Jord-, Beton-, Kloak- og Vejarbejder.
Bjørn F V Odenseg. 7 Cent. 9683
Kloak-, Jord-, Beton- og Monierarbejde.
Breil J Weysceg. 43
Bringstrup R, Lille Godthaab Mariendalsv. Gh. 491.
Udsalg af al Slags Bygnings- og Vejmateriale.
Bruun S Amaliég. 32 Palæ 712
Brøchner Larsen & Krogh, Akts., st. Strandstr. 19 Cent. 7078
Christensen A C Husumg. 51
Christiani & Nielsen Raadhustp. 77 Cent. 1233
Se under Jærnbetonkonstruktioner.
Cornelius Chr. Edvard Stenosg. 5 Cent. 7346
Brolægning, Makadamisering, Cement- & Tjærbeton. Kloak- og W.C.-Anlæg.
Fugmann Albert Dronn, Olgas V. 28 Gh. 108
Jord-, Beton-, Kloak- & Monierarbejder. Gips- og Cementpladevægge, Trappesten og Kloakbrønde.
Gudnitz's Axel J. Entreprenørf. & Cementstøberi, Akts., Mariendalsv. 78 Gh. 866
Gunnerson & Elzelingen Vesterbrog. 2 D Cent. 8526
Spec: Havnebygning & Uddybning.
Hansen Chr. Tranev. 12 Tg. 740 x
Hansen H Chr. Mariendalsv. 82 Cent. 5416
Hansen Jens Baldersg. 50 Tg. 597
Hansen H P, S-Boulevard 64
Hansen I P Korsg. 44
Hansen J P Langg. 84 Valby Vb. 40y
Hansen J P Nylandsv. 40 Gh. 807 y
Hansen M C Vesterbrog. 11A V 2636x
Vandværks- og Afvandsingsanlæg, Artesiske Boringer.
Hansen N Frederiksborgv. 43 Tg. 118
Alle Slags Bygningsmaterialer, saasom Brædder, Tømmer, Døre, Vinduer, Støbegods, Jærnbjælker m.m. sælges til ca. 1/2 Pris
Hein & Møller-Holst's Sanitetsafdeling ved Andreasen & Henningsen Dyrkøb 3 Cent. 8646
Kloakanlæg, W. C., Septic Tanks.
Hingstrøm P E Prinsesse Alexandrines Allé 6 Charlottl. Ordr. 698
Hinrichsen F Kontor & Plads Thorshavnsg. 3 Cent. 4674 Bp. Vesterbrog. 20 Cent. 1893
Udfører Monier-, Granit- og Funderingsarbejder, samt Vej-, Kloak-, Havnebygning og Uddybningsarbejder.
Hoffmann H, S-Fasanv. 14 Gh. 1221
Hoppe V & Lutz-Petersen Kontor og Plads Rolighedsv. 21 Cent. 1512
Kloak-, Vej- og W.C.-Anlæg. Brolægning.

Hultberg G & H V T Møller Broergerg. 1 Cent. 5174
Jacobsen C F Forchammersv. 13A V 252x
Jansson H Lipkesg. 18 Ø 432x
Jensen & Carlsen Lyong. 9 Am. 196 y
Anbefaler sig med alt til Faget henh.
Jensen Chr. & Jens Carlinev. 4 Tg. 847y
Jensen Emanuel & H Schumacher, Akts., Godthaabsv. 90 Cent. 968 & 948
Jensen H F Haabets Allé 24 Brh. Brh. 76
Jensen Jens, Floras Allé 11 Vanl.
Jensen & Rasmussen Godsbanegaarden By 2218
Johansen L S C Woltersg. 7A Am. 477y
Jonasson J, Esbern Snares G. 2 V 1204x
Jørgensen Einar Vesterbrog. 30 Cent. 357
Jørgensen H A Østerbrog. 44 Cent. 4809
Jørgensen J C Kongevejen Bredelille Lyngby Lyngby 102

Kjøbenhavns Asfaltkompagni, Aktieselskab
Kontor og Fabrik Kongens Enghave
Telefon Cent. 1383

Direktør: Ingeniør A V Krarup
Største Asfaltmølle i Skandinavien
Alle Arter Asfalteringsarbejder udføres. Fabrikation og Salg af Asfalt og Tjæreprodukter

Kbhvns Entreprenørf. & Cementstøberi, Akts. (Direktør: Muremester Carl Olrich) Fabrikv. 20 Cent. 7427

Kbhvns Kloakrensningss Kompagni (Oehlenschlägersg. 7 Cent. 10005

Kjøbenhavns Kloakrensningss Kompagni
Telefon Ti Tusend & Fem
Saalager sig Rensning af tilstoppede W.C. Kloakledninger uden Oprævning
Telefon 10.005

Kjøbenhavns og Frederiksborgs Redningskorps, Akts., Ny Kongensg. 15 Cent. 1470
Klentz Valdemar Jagtv. 147 Tg. 612y, Plads Tg. 671y. - *Køb af Huse til Nedbrn.*
Knudsen Marius Kalkbrænderiv. 17 Cent. 8088
Kristensen M, Chr. Richardsv. 6 N 1182 y
Kyhl J Jagtv. 5 Gh. 1118x
Tagpararbejde samt Reparationer
Larsen C T Gladsaxe Allé Søborg Villakv. pr. Emdrup
Larsen Hans & Jørgen Griffenfeldtsg. 37 Cent. 2130
Gade- og Vejanlæg, Asfalterings- og Brolægningsarbejder samt Kloak- og Jordarbejder overtages i Entreprise overalt i Danmark. Lager af Vejmateriale.

Larsen L P Hjørring. 31 Ø 1833y
Lauritzen & Hansen Godsbanegaarden Cent. 3553
Lichtenberg Frants & S A v. Mehren Schlegels Allé 6 Cent. 9246
Lichtenberg J Th., Ø-Fasanv. 207 Cent. 1502
Ludvigsen & Hermann Nørrebrog. 39 Cent. 602 & 2302, Telegramadr. „Ludvigherm.“
Vand. Varme. Elektricitet.

Madsen P Mynstersv. 19 Cent. 2989
Madsen, Petersen & Co., Svanev. 26 Cent. 8544
Meier Henrik Jagtv. 221 & 223 Cent. 3575
Monberg NC Hovedkontor Kalvehod Brygge 2 (Ny Kristiansborg) Cent. 4400
Større Ingeniørarbejder.
Dok., Hørne- og Jærnbaneanlæg.
Møller H V T Strandv. 31 St. 350 (MIF)
Firma Hultberg & Møller.
Møller L S Kastelsv. 9 Ø 576 x
Nielsen Alf Amagerbrog. 226 Am. 149
Spec.: Brolægning og Kloakarbejde.
Nielsen C Rolighedsv. 6 Lyngby Lyngby 171
Nielsen Carl & Chr. Islands Brygge Am. 428
Nielsen H Istedg. 66 Cent. 10024

Nielsen Harald Jagtv. 117 Tg. 419
Nielsen Julius Valdemarsg. 12 Cent. 2716
Nielsen N P Stefansg. 22 Tg. 472
Nielsen Peter Møllegaard Lyngbyv. St. 40
Nygaard C M Vølundsg. 20 Tg. 337y
Beton-, Kloak-, Monier- & Asfaltarbejde. Trappesten. Rør- & Cementpladevægge.
Ohland Chr. Falkonerallé 26 B Cent. 8684
Fra April 1910 Gl. Kongev. 174
Træffes bedst 12-1 og 5 1/2-7.
Olesen L C Islands Brygge 5 Am. 647x
Olsen Chr. & Co., Dr. Abildgaards Allé 8 N 1473y
Pardi Alfred, Gl. Kalkbrænderiv. 14 Ø 896 x
Pedersen C V, H C Ørstedes V. N 1657x
Pedersen N Thorasv. 21
Pedersen Vald. Langg. 49 Valby Vb. 187x
Person J Klein Vildtoegaardsv. Smakkegaard Gjentofte Gjent. 54
Petersen Joh., Dronn. Olgas V. 18 Gh. 699x
Petersen P A Tagensv. 44 Tg. 573x
Petersen Philip & Arvid Holm Schlegels Allé 6 Cent. 1011
Petri E & A Haugsted, H C Ørstedes V. 20 Cent. 4692
Pleidrup P Petersen Dronn. Olgas V. 43
Plinius Chr., V-Voldg. 89
Rasmussen H P, Ø-Fasanv. 16 Gh. 292
Rasmussen Niels & H Schiøtz Gl. Kongev. 96 Cent. 5230 & 8080
Rasmussen P Chr. & Co., La Cours V. 3 Gh. 501
Rothe E Haraldsg. 5 Cent. 2585
Jord-, Beton-, Kloak-, Vej-, Monier-, (System Hennebique) og Asfaltarbejder, Kloakrør og Brønde, Gipspladevægge, Holzcementtæge, Kalkgipsstage, Træbrolægning.
Saabye J & O Lerche Raadhuststr. 6 Cent. 2658
Maskinfabrik: Kastrup Maskinfabrik Kastrup 5
Jærnbaneanlæg, Havneanlæg og Uddybningsarbejder. Spec.: Pneumatiske Funderinger og Brøndsankninger samt Tilvirkn. og Repar. af Entreprenørmateriel.
Schiøtz Carl Bülowsv. 28 Cent. 2768
Se under Murem. og under Jærnbeton.
Schmidt A Frederiksborgv. Karenlyst
Schroder Aage Holsteinsg. 21 Cent. 2655
Schøller K Vodroffsv. 46 Cent. 272
Skaarup C F Reventlowsg. 20 V 2873y
Steenberg O A Frederiksborgv. 45 Tg. 287 y
Svendsen Rasmus, Akts., Enighedsalleg 17 Brh. Brh. 83
Sørensen J P Blaagaardsg. 29 E N 633
Sørensen O Tagensv. 38 Tg. 591
Thingskov & Co., Niels Ebbesens V. 15 B
Thomsen A P Dybensg. 24
Triplex, Akts., Sortedamsdoss. 95A Cent. 5755
Unmack J W Emdrup Cent. 2425 & Søborg 100 — *Konstruktioner i Træ og Jærn. Eneret., Fribærende Tagkonstruktion i Træ, System, „Stephan“. — Leuterts kittløse, selv bærende Staal-Ocenylyssprosser - Staal-Vinduer.*
Wiese O H Mysundg. 18
Villevance I P Gjentofteg. Gjentofte
Wätzold G & H A Jørgensen Østerbrog. 50 Ø 960

B Købstæderne.**Aalborg:**

Cordes P F 89
Havnebygningsarbejde. Jord- og Betonarbejde.
Piloterings- og Funderingsarbejde samt Bygningsentreprise.
Færch Ferd. 301
Specialitet: Pilotering & Broarbejde.
Larsen A C 170
Olsen N C Prinsensg. 4 268

Thomsen C C 740
*Entrepreneur- og Stenhuggerforretning.
 Etageadskillelse i jærnarmeret Beton
 (Hennebique). Lægn. af Asfalt. Brolægning.*
 Villefrance J P
 Voss V E 392
 Aalestrup:
 Roulund C C 15
 Aarhus:
 Iversen N V St. Pauls G. 62 2547
 Jensen H Spanien 19 501
 Jensen N C, S-Allé 39 1453
 Johansen S C Norsg. 14 1140
 Pedersen & S Chr. Hansen
 St. Pauls G. 47 2548
 Sørensen S M Fredensg. 42 216
*Havne- & Dykkerarbejde.
 Pilotering, Beton- & Kloakarbejde.*

Esbjerg:

Lysholdt M 83
PETERSEN MAGNUS 163
*Aut. Kloakentreprøner. Jord- og Vejarbejde.
 Havne- og Brobygning. Træbrolægning,
 Fundering og Vejanlæg.*

Frederikshavn:

Jensen Niels

Hasle:

Hasle Snedker- & Bygningsforretning 35
*Projektering & Opførelse af Bygninger.
 Moder. Entreprenertilb., Tegn. & Overlag.*

Hillerød:

Andersen P 194

Holbæk:

Petersen R 78
 Simonsen Carl 280

Holstebro:

Lauritzen Corn. 27

Jyderup:

Petersen R 13

Korsør:

Clausen C P 91
 Henriksen H J 81

Lemvig:

Amye N C 49

Nykjøbing S.:

Nielsen N, Hov Vig 92

Nørre Sundby:

Larsen Lars 1122

Odense:

Hey K B st. Graabrodræstr. 1 1800
 Jørgensen Hans & Son (Indeh. H Hansen)
 Pjentedamsg. 47 683
*Stenhugg., Vej-, Kloak-, Betonarbejde.
 Vogumand*

Johansen N C Nørrebro 83 607

Knudsen's Marius Eftf. 247

Landets største Brøndboringsetabl.
 Østlund J Larsen 366

Randers:

Carlsen C 262
 Nielsen Kr. 1006

Ringkjøbing:

Nielsen C Augustinus 25

Roskilde:

Hansen-Glem H P 350
Sten-, Brolægning- og Jordarbejde.

Slagelse:

Thomsen F & Sonner 16

Svendborg:

Hansen N H 366
Havnebygnings- & Uddybningsarb. m. m.
 Lund J 383
 Nielsen N P 276
 Olsen N 521
 Petersen Emil 438

Thisted:

Christensen M 213
*Kloak-Gade- og Vej-Anlæg. Brolægning.
 Fundering, Havne- og Brobygningsarb.*

Viborg:

Davidson Sti
 Klinge Andr. 262
 Pedersen A 191

C. Landet.

Andersson B, Oddens Havn Yderby
 pr. Nykjøbing S. 9
 Andreasen L, Bagsværd 34
 Friis Chr. Bagsværd 41
 Hansen Th., O-Feldborg pr. Skive 1 Haderup 13a
 Hoffmann, Damsmark pr. Guldager 1 Guldager
 Larsen Jørgen, Græsted
 Nielsen Niels Chr., Aabybro 36
 Olsen P M, Bagsværd 5

Artikler for Entreprenører.

A. Kjøbenhavn.

Cohn MB Toldbodv. 22 Cent. 1403, 3063 & 5492
Skrue- og Toetaljer, Hejsspil, Dukkraft, Jærntrellebø, Pumpe, Staal-trosser etc.

Dahl Brodr. Industribygn. 9 Cent. 6585,
 herfra Omstilling til samtlige Afdelinger
Telegramadr. „Brødrenedahl“.

Haraldslunds Grusgrav Lyngby 1 Lyngby 59
Tilkørsel besørget.

Heimann Isidor & Co. Colbjørnsensg. 5 Cent. 1516
Ransome-Betonblandemaskiner, Cyklon. Hurtig-Taljer, Edson Pumpe og Spil (Damp og Elektricitet).

Larsen H P & Son, Akts., Fredh. Kan. 1 Cent. 5153
Hakker, Grebe, Hamre, Tøpvogne, Spor. Trømler, Rør-, Brønd- og Fliseforme etc.

Ludvigsen & Hermann Nørrebro 39 Cent. 602 & 2302,
 Telegramadr. „Ludvigherm“
Støbegods til Kloaker. Forlang Katalog.

Nord.Hammerværk, Akts., Rymsg. 23 Cent. 5118
Stenværktøj, Brolægningværktøj, Hakker, Grebe, Staalstænger, Koben, Hamre etc.

Nymolle Skærvfabrik, Akts., Godthaabsv. 90 Cent. 968 & 948

Petersen H C & Co. V-Boulev. 18 Cent. 628
Lokomotiver, Vogne, Gravemaskiner, Rambukke osv.

Skandinavisk Granitaktiebolaget. Afdeling f. Danmark
 Strandboulevard 145 Cent. 9236
Skærver, Bro- og Kantsten etc.

Smidth F L & Co. Vesterg. 33 Cent. 6098
 herfra Omstilling til samtlige Afdelinger.
Gravemaskiner, Excavatorer og Transportapparater.

B. Købstæderne.

Aarhus:

Cohrt Poul 1720

POUL COHRT

AARHUS
 Telefon 1720
 Tlgr.-Adr. „COHRT“

Leverer:
**Drejeskiver,
 Sporskifter,
 Spor, Vogne m. m.**

Rødby:

Hansen S E 55
Ege-Tømmer, -Planker og -Sæller.

Slagelse:

Grønvold & Schou 136
Egetømmer og Planker til Havnebygningsarbejder, Brobygning o. l.

Etiketter.

A. Kjøbenhavn.

Aamodt Axel BKong. Nyt. 18 Cent. 106 & 9206
 Berg E E & Co. Farverg. 15 Cent. 3856.
*Største Lager af færdige Etiketter til Vin & Spirituosa.
 Se Afdeling Kundgørelser Side 1067.*

Cato Chr. J Farverg. 8 Cent. 4328 & By 782x
 Centraltrykkeriet Overg. n. V. 17 Cent. 1725

Curdt's Otto Eftf. Kjøbmagerg. 23 Cent. 417
Største Fabrik af Manilla- & Lærredsmarker.

Lager af alle Sorter Hænge- & Klæbetiketter.

„Hafnia“ Bogtrykkeriet, Amager 10 Cent. 6664
 Hansen Ferd. Vodroffsv. 6 Cent. 4764
Fabr. af Etiketter til Øl, Vin o. s. v.

Herschend Frands Vesterg. 7 By 847y
*Repræsentant for F. Schur & Co. Horsens.
 Etiketter for alle Brancher til absolut billigste Priser.*

Kruckow's Sophus Trykkerier Pileallé 5 Cent. 3116 & 6701

Danmarks største Fabrik i Branchen
 Lützhöft-Petersen Amager 10 Cent. 6664
 Møller Viggo Kompagnist. 16-18 Cent. 4776
 Nordisk Nødestik og Trykkeri samt litogr.
 Etabl. Vingaardsstr. 25 By 3204
Etiketter for alle Brancher.

Schmitz Arnold Vimmelskaffet 41 Cent. 9666
 Sivertsen Joh. Ludv. Farverg. 15 „Kronborg“ Cent. 8507
Se Afdeling Kundgørelser Side 1067.

B. Købstæderne.

Aalborg:

Aalborg litografiske Anstalt 686
 Holst Adolph, Akts. 212 & 1412
Spec.: Øl- og Vintiketter (stort Lager)

Aarhus:

Litografisk Anstalt „Aros“ 963
Sodavands-, Øl- og Vintiketter.

Esbjerg:

Esbjerg litografiske Anstalt, Akts. 126

Horsens:

Schur F & Co. 173
*Optag i Kbhvn.: Fr. Islin,
 Frederiksborgg. 44 By 599*

Nykjøbing F.:

Nielsen R J, Kraghave 254
*Træmærker med og uden Firma,
 ældste Fabrik i Danmark.
 Grundlagt 1876, udvidet 1890 og 1896*

Etuier.

A. Kjøbenhavn.

Bolt N A Læderstr. 7 By 1184
 Kbhvns Etuifabrik G. L. Mønt 19 By 2188x
Ældste Fabrik; grundlagt 1882.

Mogensen Severin Nygade 4 By 1668
*Alle Slags moderne Etuier, Etalager,
 Tabletter og Papæsker for Guldsmede.*

Nathan M E Saxog. 20 Pfeiffor W Pilestr. 29-31 By 3178
*Elegante Etuier til Guld- & Sølvvarer.
 Servicer, optiske & kirurg. Instrumenter.
 Buffetskuffer, Prøve- & Sølvtojskasser.
 Diplom af 1. Kl. paa Landsudstillingen.*

Reimer's Hugo Enke Gøthersg. 48 Pala 438y

B. Købstæderne.

Aalborg:

Holst Adolph, Akts. 212 & 1412 - Etuier
 af enhver Art spec. for Guldsmede. Lager
 i Kbhvn. st. Kannikestr. 15 Cent. 8042.

Kolding:

Fischer Heinrich 409. Stats 9
Etui'er for Guldsmede og Urmagere.

Facaderensning.

Forenede Stilladsforretninger, De Akts.,
Dr. Tværg. 19 3214. *Facader rudskes*
Kjøbenhavns Stillads-Kompagni Nørrebrog.
40 Cent. 6315. - *Facader, større Lokaler,
Vestibuler etc. rudskes.*

Fajance.

Alumina Smalleg. 45 Cent. 4432
Uds. Amager Torv 10 Cent. 631
*Udsalget for Fajancefabrikken Alumina
ved Marius Petersen Nygade 4 Cent. 7775.*
Bucka & Nissen Vesterg. 26 Cent. 1319
Dansk Chamottevarefabr. Int. Amalieg. 28 Cent. 254
Grave H O, Gl. Strand 34 Cent. 3489
Hansen Peder Nørre Søgade 15 B Cent. 6340
Holm P C Knabrostr. 13 Cent. 600
Import af Fajance, Glas og Porcelæn.
Hyllestad Nic. (Gustafsbergs Fajancefabrik)
Istedg. 4 V 2627
Jesse Adolf Nansensg. 71 Cent. 6472
*Lager af Fajanceovne, agte Cølln-
Meissner-, Chamotte-, Majolikaovne.
Fajancekomfurer, Gulv- & Vægfliser.*
Kjær C V Kjøbmagerg. 42 Cent. 1908
Engelsk, tysk og svensk Fajance.
Kronmann Emil Hauserspl. 10 Cent. 3953
Kähler Carl F, Akts., Jærnbang. 5 Cent. 3655
Olsen W Folmer Snareg. 10 By 2902x
Vollertsen C F V Webersg. 1 By 4301
Malings engelske Fajance.

Rønne:

Andersen Jens
Andersen's P Enke & Søn
Grønberg W
Wolffsen H & Son, Akts. 57

Fajanceovne.

(se tillige Porcelænsovne.)

A. Kjøbenhavn.

Dreyer O Jagtv. 109 A Tg. 779x
Jesse Adolf Nansensg. 71 Cent. 6472
*Lager af Fajanceovne, agte Cølln-, Meiss-
ner-, Chamotte- og Majolikaovne. Faj-
ancekomfurer, Gulv- og Vægfliser.*
Kähler Carl F, Akts., Jærnbang. 5 Cent. 3655.
*Danske Fajanceovne, Kamner og
Komfurer, Vægfliser samt
Hovedudsalg af Kählers Keramik.*
Ott Hermann, Ø-Fasanv. 232
Sorensen S P Nyborgg. 14 St. 382y

B. Købstæderne.

Aarhus:

Lange L. H P Jensen & Co.'s Fabriksudsalg,
Akts. Bropalæet 1058, Stats 2
Næstved:
Kähler Herman A 291

Faner.

A. Kjøbenhavn.

Monrad Carl Degnemoseallé 67 Brh. Brh. 58
Nordisk Flag- & Fanefabrik Frederiksbergg.
11 Cent. 9752. *Foreningsfaner. Fane-
stoffer og Rekvizitter. Kensing og Repa-
ration. Prislister og Overslag. Engros 9-5.*

B. Købstæderne.

Aarhus:

Gjerulff Johannes 290
*Foreningsfaner og Bannere.
Illustreret Prislister gratis og franko.*

Bramminge:

Dimmesen J
*Lererer de fineste malede Faner og Ban-
nere til billigste Priser. Oererslag gratis.*

Nykjøbing F.:

Skilte- & Fane-Fabrikken Norden

Saxkjøbing:

Hansen Peter

De smukkeste
Foreningsfaner

læres af

P HANSEN

Dekorationsmaler
Saxkjøbing.

Skitsor og Overslag gratis.

Viborg:

Nielsen-Gildsig 135
Fabrikation af alle Arter Faner.

Farver.

1. Farvehandlere.

(se tillige Materialister og Farvehandlere.)

A. Kjøbenhavn.

A. S. d. f. Malerm. Farvem. Grønneg. 33 Cent. 1096
Andersen Axel H, N-Frihavng. 68 Cent. 10156
Andersen Chr. P, V-Boulevard 37 Cent. 4608
Andersen N A, N-Farimagsg. 61 Cent. 4096
Andersen P C J Allersg. 2 Tg. 71 y
Beck & Jørgensen Nørreg. 13 Cent. 1975
Benzten C Vesterbrog. 185 V 258
Biørn Antoni Dannebrogsg. 32 Cent. 2864
Biørn Georg Griffenfeldts. 1 Cent. 3078
Bohn H Torveg. 36 Cent. 1639
Filial. Amagerbrog. 135 Am. 51
Christiansen P Tordenskildsg. 25 Cent. 704
*Fabrik i Frihavnen. Eksport af tørre og
olierene Farver samt øvrige Malervarer.*

Dansk Farvevare Kompagni, Akts., Strandv.
163 Hell. 725 Omstilling til Kon-
tor, Lager og Tapetlager.

Detlefsen Ludvig Toldbodv. 6 Cent. 8566
Fischer P A Frm. Steng. 12 Cent. 952
Flüggers J D Filial ved Chr. Ewald, St. Peder
Str. 34 Cent. 1323

Frederiksberg Farvehdl., Akts., H C Ørsted
V. 50 C N 1274x

Grum Emil Helgolandsg. 21 Cent. 2867
Hansen Hans Sortedams. 3 N 787 y
Hansen Wald. Frederikssunds. 13 Tg. 191y
Hansen Vilhelm & Co. Nørrebrog. 30 Cent. 9017

Harter Chr., N-Voldg. 23 By 1112
Holmblad & Co.'s Eftf. Holmbladsg. 52 Am. 400
Jacobsen Herbert & Co., Akts., Toldbodv. 6
Cent. 3360

Jensen C Langg. 49 A Valby Vb. 16
Jensen J C Dronn. Tværg. 40 Cent. 3227
Kjærsgaard J Viborgg. 2
Kulturvets Farvehdl. Kulturvet 12 Cent. 521

Lademann F, Akts., Østerbrog. 25 Cent. 4698

Lundstrøm Wilh. Ryesg. 59 Cent. 6878
Nielsen L T, St. Annæ Pl. 20
Nørrebro Farvehdl. ved K. Marfelt Bagge-
sensg. 19 N 892x

Nørrebro Material- og Farvehdl., Akts.,
Nørrebrog. 163 Tg. 400

Pedersen Albert Vesterbrog. 101 V 749 u
Petersen's J Farvehdl. Graabrodret. 5
By 1245y

Scheitel & Co., Dansk Flintexport, Akts.,
Amalieg. 26 Cent. 5880

St. Jakobs Farvehdl. Viborgg. 2 Cent. 0561x
Schübeler Adolf Vesterbrog. 27 Cent. V2639x
Sie C H, Akts., Absalonsg. 5 Cent. 3646
Stelling A Gammel Torv 6 Cent. 621 & 7161,
Fabrik Valby Valby 133
Valeur & Jensen Kjøbmagerg. 3 Cent. 285
Vollmer Henri Sølv. 94 By 4673
Østergaard & Buch Falkonerallé 94 Cent. 1485

B. Købstæderne.

(Optagelse herunder sker kun mod Betaling)

Aalborg:

Johansen V 959

Aarhus:

Jensen & Johnsen 106

Esbjerg:

Thomsen A Lykke 27

Helsingør:

Boysen Vilhelm 392
*Material- og Tapethdl. Kunstmaler-
artikler. Tillæst Farve lige til Brug.*

Nykjøbing F.:

Hansen Carl 56
*Lager af alle
Malervarer og Lakker.*

Risom & Nielsen 46

Rønne:

West Jens 180

Silkeborg:

Hansen Peter M 139
Matthiesen H C 142

Slagelse:

Jensen R W Farve- & Tapethandel 233

Struer:

Baunsgaard P 48

Svendborg:

Kattesundets Farvehandel 456
Thorbensens H H Tapet & Farvehdl. 336

Vejele:

Hansen Martin 108

2. Farvefabrikker.

A. Kjøbenhavn.

Bohn H Torveg. 36 Cent. 1639
Buch's Farvefabrik Tietgensg. 64 Cent. 3471



*Prisbeløn. Farver til
Hjemmefarvning. Ani-
liner, Farveekstrakter
etc.*

Dansk Farvefabrik, System Holzapfel, Akts.,
Toldbodv. 7 Cent. 5601

Danske Bogtrykkeres Farvefabrik Finsensv.
37 Gh. 343

Bog- & Stentrykfarver, Kødstempelfarve.

Fabrikken Solicum, G Andersen, Kontor og
Lager Admiralg. 22 Cent. 8981, Tele-
gramadresse „M a n g a r a“
*Tilvirket af Kautschuk-Maling (Fugtig-
hedsfarver). Spec.: Patent Kautschuk-
Malmie.*

Farvefabr. „Faaborg“ ved P Rasmussen
Bille Brahes V. 2

Forenede Malermestres Farve-
mølle, De, Akts., Grønneg. 33 Cent. 1096 & By 4633
*Dampfarvemølle, Fernis-
og Lakfabrik. Artikler for
Malere.*



Forsteningfarvefabr. Estergén Amalieg. 28
Cent. 2756

Holmblad & Co.'s Eftf. Holmbladsg. 52 Am. 400
Kbhvns Farvefabr. Baggensensg. 8 Cent. 3019

Nielsen F J & Bronnum Christiansv. 1
Tg. 88

Nordisk Farvefabrik v. N Willandsen Fælled v.
14 ☑ Cent. 6169
Sadolin's Farver, Akts., Vesterbrog, 70 ☑
☑ V 2970x
*Fabrik for Bog- og Stenrykfarver,
Kunstner- og Dekorationsfarver.*

B. Købstæderne.

Aalborg:

Kragelund's M Fabrikker ☑ 49 & 1367.

Esbjerg:

Møller Thorvald & Co. ☑ 58
Patent Palemaling til Husfacader etc.
Thomsen A Lykke ☑ 27

Fredericia:

Fredericia Farve- og Lakternisfabr.

Kolding:

Beck L ☑ 135
Burcharth A D & Son ☑ 11

Odense:

Andersen Brodr. Adelg. 5 ☑ 931
Longreen's Wilh. Fabrikker, Akts. ☑ 57

Varde:

Hansen Rud. & Son.

Vejle:

Sørensen's S H Farvefabrik ☑ 191

3. Farver engros.

Chemische Fabriken vorm. Weiler-ter Meer
Uerdingen a/Rh. Representant Karl J. Jor-
gensen Kvæsthusg. 5 ☑ Cent. 4386
Lorilleux Ch. & Co's Filial v. Paritz Gott-
schalk Kong. Nyt. 8 B ☑ Cent. 3378
Vindinge Conrad & Co Fjords Allé 22 ☑
☑ N 1551x

Artikler for Farvehandlere.

Avanti Helgolandsg. 5 ☑ Cent. 3198
*Wienerstiger, Linealer, Spartler,
Staffelier.*

Farverer.

A. Kjøbenhavn.

Barding's Johs. Farverier & kem. Tøjrens-
ningsetabl., Akts., Kontor og Fabrik Raad-
mandsg. 11 ☑ Cent. 4268, Hovedforr.
Skinderg. 3 ☑ Cent. 4251, Filialer Vester-
brog, 61 ☑ V 74 x og Torveg. 7 ☑
☑ By 1035y *Gardiner, Møbelbetræk, Herre-
og Damegarderobersens og farves.*

Ebbesen O Torveg. 61 ☑
Fogtmann A Høstrupsv. 5 ☑
Forenede jydsk Farverier og Trikotagefa-
brikker, De, Akts., Højbropl. 4 ☑
Farverier og Fabrikker i Esbjerg.

Goldschmidt & Nordholm, Akts., Ryesg. 19, 21
☑ Cent. 945 & 3111

Jensen A Nørrebrog. 112 ☑ ☑ N 563 y
Just Herm. Pustervig 3 ☑ ☑ By 1537y og N-
Frihavsg. 54 ☑ ☑ Ø 97y, Farveri Raad-
mandsg. 2 ☑ ☑ Tg. 113

Købler & Krogh Jorcks Passage ☑ ☑ By
2595y og Dorthavevej 8 ☑ ☑ Tg. 98
Larsen H K Raadmansg. 15 ☑ ☑ Tg. 769
Skindfarveri.

Meyer A & H Landmærket 25 ☑ ☑ Cent. 3689
& By 2983x

Meyer Emil & Co., Hovedvagtsg. 4 ☑ ☑ Cent.
3218 og Vesterbrog, 55 ☑ ☑ V 1114
Fabrik Max Müllers V. 4 ☑ ☑ Cent. 5808
Nielsen Jacob, St. Knuds V. 2 ☑ ☑ V 1979y
Nørrebros Dampvadskeri Farveri & kemiske
Tøjrensningsanstalt, N Thøerkildsen's Efff.

Læssoesg. 17 ☑ ☑ Cent. 5397
*Filialer: Nørrebrog. 40, Elmeg. 4, Bor-
gerg. 68, Istedg. 67, H C Ørsted's V. 42,
Falkonerallé 63 og Nørrebrog. 183.*

Ohlson Elov, St. Knuds V. 39 ☑ ☑ Cent. 5217

Petersen Holger Kjøbmagerg. 44 ☑ ☑ Cent.
6800, Statstelefon 102. Aabent fra 8-5.
Uld- & Bomulds-garnfarveri.

Rehnés L W Efff., A Svendsen, Pilestr. 28 ☑
☑ By 910x
Filial Christiansharns Torr 6 ☑ ☑ By 92u

Sander's Hannibal, Akts.,

Farverier, Dampvadskerier og kemiske
Tøjrensnings-etablissementer

Endrup ☑ Soborg 61

Filialer: Mønterg. 20 ☑ ☑ Cent. 4839
" Østerbrog. 50 ☑ ☑ Cent. 3656
" Kjøbmagerg. 42 ☑ ☑ Cent. 8978
" Vesterbrog. 28 ☑ ☑ Cent. 8977
" Gl. Kongev. 167 ☑ ☑ Cent. 7638
" Nørrebrog. 29 ☑ ☑ Cent. 6658.
" Charlottenlund: Jagersborg
Allé 28 ☑ Ordrup 379.
" Hellerup Strandg. 96 ☑ Hell. 670
" Amagerbrog. 139 ☑ ☑ Am. 458
" Valby Langg. 21 ☑ ☑ Valby 183

Schleisner C Pilestr. 8 ☑ ☑ Cent. 1913

Fabrik & Kontor Jagtv. 203 ☑ ☑ & Drejo-
gade 3 ☑ ☑ Cent. 1974.
*Filialer: Bredg. 3 ☑ ☑ Pale 1136x, Eng-
havepl. 10 ☑ ☑ Vester 1131y, Falkoner-
allé 51 ☑ ☑ Gh. 184x, Gl. Kongev. 179 ☑
☑ V 2183y, Nørrebrog. 30 ☑ ☑ N 520x,
Strandv. 88 Hell. ☑ ☑ Hell. 439y, Torveg. 16
☑ ☑ By 2629y, Vesterbrog. 57 ☑ ☑ V 476x,
H C Ørsted's V. 33 ☑ ☑ V 2159y, Østerbrog.
42 ☑ ☑ Ø 335y, Langg. 10 Valby ☑ ☑ Vb. 446x
og Østerbros Triangel 2 ☑ ☑ Ø 1140 y.
*Silke-, Uld-, Bomulds- og Julestoffer
farves i alle Farver. Fløjl farves og
i presses Mønstre.*
Grundlagt 1840.
Prisbelønnet paa forskellige Udstillinger.
Ordres t. Provinserne effektueres prompte.
Tengberg N H Østerbrog. 40 ☑ ☑ Cent. 5037
Ulstrup & Jessen Ewaldsg. 6 ☑
*Gøthersg. 54 ☑ ☑ Pale 882, Varnedamsv.
2 ☑ ☑ V 527, St. Jakobs G. 7 ☑ ☑ Ø
427 og Slotsg. 3 ☑ ☑ N 661.**

B. Købstæderne.

Aakirkeby:

Engell Hans Chr. ☑ 60

Aalborg:

Aalborg Dampvaskeri ☑ 239
Garderobefarveri og kem. Tøjrensning.
Udfører enhver Slags Plissélægning.
Filialer: Algade 11 ☑ 976, Boulevarden 7.

Andersen A ☑ 712
Carstensen H Th. ☑ 635
Forenede Textilfabrikker, De i Aalborg tidl.
Langer og Wibroe, Akts. ☑ 17 & 1517
Telegramadresse: Textil.
*Repræsentant for Kbhvn.: Villh. Foss,
Maglekildevej 3, ☑ ☑ V 747u.*

Kjær's Møllers Fabrikker, Akts. ☑ 160
"Undina" Farveri og kemisk Rensnings-
anstalt ☑ 1246

Aarhus:

Aarhus kemiske Tøjrensnings- Etablissem-
ent, Trauls Erichsen ☑ 640
*Uld- og Silke-Dampfarveri. Se under
Tøjrensningsanstalter.*

Andersen Jens, Steen Billes G. 5 ☑ 723
Jørgensen Søren Banegaardsg. 10 ☑ 1678
Nielsen N P Odenseg. 6 ☑ 1854

Aarup:

Aarup Dampfarveri, Uldspinderi og Væveri
Assens:

Høffner C & P M Christophersen

Bogense:

Pøckel J ☑ 108

Esbjerg:

Forenede Jydske Farverier og Trikotage-
fabrikker, De, Akts. ☑ 137

Faaborg:

Meldal Chr. ☑ 109

Fredericia:

Holst M N ☑ 300

Grenaa:

Graff E H

Hammel:

Hammel Farveri & Klædefabrik ☑

Helsingør:

Christensen Hans ☑ 488

Maymann C

Herning:

Nissen A

Hobro:

Pedersen S

Petersen C B

Holstebro:

Frøis H T ☑ 98

Horsens:

Hadersen N ☑ 339

Holst M J ☑ 464

Madsen's P C Dampvæveri, Akts. ☑ 70

Wittrup Th. ☑ 313

Kallundborg:

Koltzow's H C Efff., Chr. Mortensen

Kjøge:

Møller J P

Nielsen J M

Kolding:

Frederiksen C C & Son ☑ 369

Utzon F C ☑ 229

Maribo:

Asmussen A C

Hansen Conrad

Nyborg:

Andersen J J Borrings

Schultz L

Nykjøbing F.:

Møllers Farveri og Klædefabrik ☑ 202

Nykjøbing M.:

Mortensen & Pedersen ☑ 4

Næstved:

Jacobsen C ☑ 15

Odense:

Bagger's J Efff., Marius Holst ☑ 641

Grundtmann C E ☑ 1419

Larsen F Vesterg. 80

Meldal P & Co. ☑ 983

Schurig E Klarag. 38 ☑ 907

Østerbye C C

Randers:

Juncher Chr. ☑ 560 & 225

Iversen Iver Th.

Nielsen E Bondorf Middelg. 12 ☑ 521

Randers Damp Garderobefarveri og kemiske

Tøjrensningsanstalt, Akts. ☑ 324

Ringkjøbing:

Hoffgaard I T

Ringsted:

Knudsen P V

Samso:

Petersen Marius, Tranebjerg ☑ 4

Skive:

Skive kemiske Tøjrensnings-Etabl., Chri-
stian Dahl ☑ 4

Soro:

Sorensen S N

Stege:

Larsen's H P Efff. ☑ 132

Storehedinge:

Jensen T A ☑ 68

Grenaa:

Madsen M Å 56
Thomsen's O Eftf. Å 35

Hammel:

Nielsen Søren Å 48

Helsingør:

Helsingørs Fiskehalle Å 9
Larsen Jens Å 118

Hillerød:

Hillerød Fiskeforsyning Å 64

Hjørring:

Christensen Jens, Stats Å 13
Jensen J P, Lønstrup
Kirkedal J C, Lønstrup Stats. Å Lønstrup
Kristensen Kristen Å 273

Hobro:

Møller A Å 37

Holbæk:

Holbæk ny Fiskehus Å 8
Olsen's Niels Enke Å 61 & 361

Holstebro:

Bruun M Å 176

Horsens:

Andreasen J Å 186
Jørgensen H Å 373
Nielsen Thomas Å 601

Kallundborg:

Hansen J Thuroe Å 18
Knudsen A P Å 152
Pedersen Jørgen Å 216
Reimann R Å 167
Sørensen L Å 21

Kjerteminde:

Hansen Hans, Bregner Å 96 d
Hansen N & F Å 2
Jørgensen R Å 20
Nielsen Jens Å 81

Kjoge:

Nielsen Daniel Å 141
Olsen P Å 234

Kolding:

Borch Alfred E, Akts. Å 95, Stats Å 8
Christensen P Å 212
Thuge's D Eftf., C Jensen Å 77

Korsør:

Hansen Chr. Å 272
Kok-Jensen A Å 42

Lemvig:

Hansen & Nielsen Å 99
Spec.: Rødspætter, Kuller og Torsk.
Peterson Andreas Å 29

Løgstør:

Christoffersen J Å 77
Olsen C Å 60

Maribo:

Jørgensen Brødrene, Bandholm Å 9

Middelfart:

Hansen H P Å 55
Jensen A M Å 82
Jensen Ole H Å 80
Middelfart Fiske- & Vildthalle.
Jensen Peter Å 73

Nakskov:

Andersen R Å 323
Jacobsen Carl Å 328
Jørgensen Ferd.

Nexo:

Brandt R
Holm H
Jensen A Snogebæk Å 18
Kruse J P Snogebæk Å 1
Madsen P Å 71

Nibe:

Hjorth Edv. Å 35
Spec.: Aal, Rødspætter, Rejer, Sild, Ørred

Nyborg:

Nielsen Sophus Å 271
Fiskeeksportforr. i Sild & Rødspætter.
Strandvejens Fiskeeksport og Røgeri Å 228

Nykjøbing M.:

Mauritsen Chr.
Eksport af Limfjords-Rødspætter, Aal, Sild, Torsk samt Hummer og Rejer.

Mikkelsen Madsen I Å 58
Nørlev M C
Thisted-Taabel (Gr. Graversen) Å 65

Nysted:

Jørgensen L Å 38
Peterson H Å 29

Næstved:

Christoffersen Carl Å 332
Frandsen Anton Å 456

Nørre Sundby:

Hyttel Brødr. Hans & Karl Å 1148
Thorsen Vald. Å 1062

Odense:

Jensen H Vesterbro 25 Å 1349
Mortensen Alfred Kongensg. 55 Å 342

Præstø:

Johansen Brødr. Å 111

Randers:

Beisheim J
Christensen Chr. Å 477
Fynbo Chr. Larsen Å 585
Hansen Paul Å 525
Milwertz M Å 354
Schmidt Julius Å 554

Ringkjøbing:

Dyckjær J C C Å 7
Aal, Kuller, Torsk, Helt, Sild, Lax, Gjedder, Fiskeeksport. Telgr.: Dyckjær.

Mikkelsen-Struer Å 5r

Roskilde:

Jensen Carl Å 46
Mortensen H P Å 239

Rudkjøbing:

Due Å 166
Enevoldsen & Jansen Å 180

Rønne:

Holm Lauritz Å 44
Jensen Nicolaj, Arnager Å 154
Rønne Wilh., Akts. Å 108
Telegr. Adr.: "Rønne". Eksport af fersk og røget Lax, saltede og røgede Sild samt Kryddersild. Eget Røgeri.

Stenberg Å 214

Silkeborg:

Christiansen P Å 193

Skagen:

Andersen P, Stats Å 35
Bindsløv Martin, Stats Å 48
Bødker Søren Jacobsen, Stats Å 12 & 62
Christensen Jacob, Stats Å 13
Christensen Jens Chr.
Geisnes Chr., Stats Å 9
Hjorth Chr. Stats Å 102
Jacobsen Joh., Stats Å 41
Nielsen Niels, Stats Å 8
Ovesen M, Stats Å 44
Peterson H F, Stats Å 49
Røntved Jens, Stats Å 31
Røntved Marius, Stats Å 67
Sørensen S, Stats Å 36
Thomsen Chr. M., Stats Å 70
Thomsen Jakob Tonnes, Stats Å 95
Thomsen Theodor, Stats Å 88

Skive:

Brinck Niels C Å 225
Ewert Hermann Å 203
Frandsen E Å 8
Larsen Anton Å 205
Spellerberg G Å 84
Limfjords Torsk, Aal, Ørred. Røgeri.

Skjelskør:

Hansen H V Å 87

Slagelse:

Christensen Anders Å 277
Rosasco Giovanni Å 230

Sorø:

Clausen V Å 145

Struer:

Mehlsen FH & Co., Akts. Å 2, Stats Å 10 & 12
Fiskeeksport.

Fryseri. — Røgeri.
Spec. Varmtrågede Aal — StruerSprøtt".
Sauer J Å 16
Thing P Å 57

Stubbekjøbing:

Nielsen N Jul. Å 18

Svaneke:

Gisselberg A P Å 7
Forsendelse af bornholmske røgede Sild.

Hansen Chr., Listed Å 46

Hansen P Å 25

Knudsen P

Forsendelse af bornh. ferske og røgede Sild samt Spegesild og Kryddersild.

Lind Chr. Å 37

Lind Hans

Nielsen A, Listed

Nielsen Chr., Listed Å 43

Svendborg:

Clausen Chr. Å 136 a
Clausen N P, Skovsbo Strand Å 136
Nielsen Jul. & Son, Turo Å 19
Müller D Å 198

Østers — Røget Laks — Hummer.

Mortensen Brodr. Å 423

Møller C & H, Skovsbo Strand Å 304

Røed H P

Rostgaard L P Å 224

Søby:

Christensen Johan Å 25
Christiansen Jakob Å 46
Jørgensen A Å 40
Pedersen N P Å 37

Thisted:

Poulsen Th. Å 62
Taabel P & Co. Å 16, Stats Å 20
Forsendelse en gros af alle i de forskellige Sæsoner forekommende Vesterhavs-, Limfjords- og Ferskvandsfisk.

Thisted Fiskefaktori, J R Ottesen & Søn
 Å 4, Stats Å 13

Varde:

Schmidt Theodor Å 25

Viborg:

Jensen Carl Å 295
Møller M Chr. Å 111

C. Landet.

Sjælland:

Brammer Hans Tausen
Yderby Havn pr. Nykjøbing S. Å Odde 9
Brammer P H, Lynæs pr. Frederiksværk
 Å Hundested 22
Brammer Sophus, Lynæs pr. Frederiksværk
 Å Hundested 1
Christiansen Chr. I, Hundested pr. Frederiksværk
 Å Hundested 3
Hansen Alfr., Kallehave Å 27
Hansen Otto Chr., Kallehave Å Langebæk 14
Hansen Vilh., Snekkersten Å 3
Jensen Chr., Rungsted Å 9
Jensen Gudman, Tisvildeleje pr. Helsingør
 Å Tisvilde 23
Jensen Hans, Hundested pr. Frederiksværk
 Å Hundested 32
Jørgensen Søren, Rungsted Å 19
Larsen Jørgen, Espergjerde Å 14

Lolland-Falster:

Christensen J, Gjedser 2
Hennig & Prang, Gjedser 11
Mortensen Alb., Taars pr. Nakskov 1
Sandby 21

Fyen med Langeland:

Nielsen H, Spodsbjerg pr. Rudkjøbing
Rasmussen R P, Brobyværk 52

Jylland:

Andersen A P, Henne pr. Nørre Nebel
Henne 10
Andreasen J, Juelsminde 117
Bech J H, Hals 20
Fiskeriet Veile Kildevæld, Akts. pr. Vejle
Frederiksen Jens, Aggersund n. S. 21
Færgemann C P, Hou 10
Hals Røgeri & Fiskekøsp., Hals 1
Hansen Jens Bønnerup Strand pr. Grenaa
Hedegaard 9
Hansen Peter C, Bønnerup Strand pr. Grenaa
Hedegaard 8
Hjermitslev J P, N-Lyngby pr. Hjørring
Stats 1 Løkken
Houmann N, Løkken Stats 1 Løkken
Hov Fiskekøsp., S Petersen, Hov 12
Jensen K, N-Vorupør pr. Sjørring, Stats
N-Vorupør
Jensen Poul, Vinderup 53
Jespersen Jesper, Vinderup 46
Kirkedal J, Lønstrup pr. Hjørring Stats
Lønstrup
Kristensen J K, Vildbjerg pr. Herning 1
Vildbjerg 18
Kristensen Søren, Norager 14
Larsen C L, Dronninglund 38
Larsen Niels, Sebbensund 6
Larsen's N Fiskekøsp. ved Jacob P. Jacobsen, Asaa 11
Madsen J Munch, N-Vorupør pr. Sjørring,
Stats 1 N-Vorupør
Mortensen N P, Mou 12
Mose A, Humlum 8
Møller C, Løkken Stats 1 Løkken
Petersen Lars Chr., Svenstrup 16
Rasmussen Aleksander, Dybvad 26
Sydjysk Damkultur, P Hansen & P Jørgensen, Lunderskov 27
Sydjysk Fiskultur, Lunderskov
Sørensen Martin, Flavenskjold 6
Sørensen Søren, Jerslev 11
Thomsen A, Løkken Stats 1 Løkken
Tonnesen, Uldum 15 a
Vendsyssel Fiskekøsp. forr. Hoffmann,
Løkken

Fiskeriredskaber.

A. Kjøbenhavn.

Kbhvns mekaniske Net- & Garn-Fabrik ved
N P Utzon Mariendalsv. 55 Gh. 191
Fabrik af Fiskekøsp. og færdige Fiskereds-
skaber, Ruser, Vaad, Sættegarn.

B. Købstæderne.

Aalborg:

Forenede Textilfabrikker, De i Aalborg, tid-
ligere Langer & Wilroe, Akts. 17 & 1517.
Telegramadresse: Textil.
Cabel og Fiskegarn i alle brugelige
Numre.

Esbjerg:

Randers Rebslaaeri's Oplag 7, Stats 26

Frederikshavn:

Bang Gotfred, Bangsbostrand
Pedersen P C, Bangsbostrand
Randers Rebslaaeri's Oplag 7, Stats 40
Wilhelmsen F

Helsingør:

Fiskenetfabrikken „Danmark“ 75
Telegramadr.: „Netfabrikken“.
Alle Slags Garn, Vaad og Ruser.
Redskaber til Havfiskeri
leveres i færdigredt Stand.

Korsør:

Korsør mekaniske Fiskenetfabrik, Akts. 111
Specialitet: Bundgarn.
Ørbech Th. Fiskenetimport 152

Randers:

Randers Rebslaaeri, Akts. 371



Alle Sorter Reb og Tov-
værk af Hamp, Manila,
Kokos, Jærn & Staal i alle
Dimensioner til Skibs- og
Fiskeribrug.

Silkeborg:

Rusefabrikken „Gabs“ 170

Rusefabrikken
»Gabs«
Silkeborg

170.

Skagen:

Christensen Iver, Chr. Røntveds Eftf., Stats
71
Randers Rebslaaeri's Oplag, Stats 18

Svanøkke:

Hansen P 25
Spec.: Læsegarn og Sildegarn.

Fjer og Dun.

Crome & Goldschmidt Vesterbrog. 28 C 7123
Engelberg Carl Frederiksberg. 17 Cent. 7817
Fjerrenserier Harald Cohn Landemærket 5 Cent. 4914

Hee's Dampfjerrenseri, F F V Hee, st. Kon-
gensg. 27 Cent. 336 y

Holm Poul Silkeg. 11 Cent. C3082. Fjerrenseri.
Kbhvns. Fjerrenseri, Akts., Marmorv. Fri-
havnen Hovedkontor Cent. 8361, Eks-
peditionskontor Cent. 8333. - Import &
Eksport af kinesiske og russiske Fjer.
Rensning, Sortering og Salg en gros.

Nathan Marcus M. Gl. Kongev. 1 B Cent. 692
Nordisk Fjerfabrik, Akts., Frihavnen Cent.
3542 & 3642

Petersen Vilhelm H Osterbrog. 25 Cent. 2045
Sengeudstyr. Lager af Fjer & Dun.

Piper Otto Jærnbang. 1 Cent. 8687

Otto Piper,
Jærnbangegade 1 Cent. 8687
En gros & en detail.
Største Lager af damprensede Fjer og Dun.
Sengeklæder renses og dampes i egen Fjerrensingsanstalt

Rasmussen's R Eftf. Skinderg. 37 Cent. 6378

Wennemoes-Sørensen Ny Østerg. 11 By 3167
Fjer renses, Dyrer omfyldes etc.

Østerbros Fjerrenseri ved H Wraa Slagelseg.
14 Cent. 63

Fjer til Modepynt.

Büchner's Eftf. ved Ida Wahl Asmussen
Ny Østerg. 7 By 2599y
Ishøj M Strandv. 108 Hell. 679x
Kaak C V Blaaugaardsg. 35 Cent.
Blomster og Struds-fjer.
Fjer vadskes, farves og kruses.

Lindstrøm L Frue Frederiksberg. 1 A Cent. 3808
Udsalg af franske Fjer og Blomster.

Østermann Jul, st. Kongensg. 32 Cent. 1 Palæ 387
Grundlagt 1875



Rensning, Farvning og
Krusning

Største Udvalg i
Struds-fjer og Boaer

Wolder-Rasmussen M Østerg. 31 By 2620x
Fjergarniturer og Vifter samt Officers-
fjer. Fjer modtages til Rensning, Far-
vning og Krusning. Boaer renses.

Fjerkræ en gros.

A. Kjøbenhavn.

Korsgaard-Jensen A Brolæggerstr. 3 Cent.
1536 & 2098, Telegramadr.: Draagsrok.

Nielsen Chr. Teglgaaardsstr. 4 Cent. 3446
& By 1041x

Import af russisk Fjerkræ og Vildt.

Petersen Vald, Brolæggerstr. 14 Cent. 1346

Russisk Import Norreg. 6 Cent. 8854 & 8855
Fra April Mitchellsg. 14 Cent.

Villemoes J Bredg. 24 Cent. 18, pr. 125x

B. Købstæderne.

Odense:

Fyenske Amtskredses Fjerkræfæderi, lmt.
1694

9-11 & 2-4 Salg af alle Slags Fjer-
kræ. Spec.: Maskinfedede unge Haner
(Kapuner) og Kalkuner en gros & detail.

Rønne:

Rønne Willh., Akts. 108. Telegr.-Adr.:
„Rønne“. Slagtet Fjerkræ, Høns, Kyllin-
ger, Ænder, Kalkuner etc.

Flag.

(se tillige Sejl- og Flagmagere.)

A. Kjøbenhavn.

Berg N F Nyhavn 53 Palæ 1184
Forfærdigelse af alle Flag.

Christensen I P Blekingeg. 1 Am. 635y
Fischer Einar Vesterbrog. 24 V 2696

Festdekorationer af enhver Art ud-
føres. Flag udlejes.
Stort nyt Material.

Halmøe H Nyhavn 31 Palæ 1029
Hansen Eduard & Co. Ny Vesterg. 18 Cent. 6221

Flag sælges og udlejes.
Festdekorationer udføres.

Hansen S L, Gl. Torv 24 Cent. 3234
International Flagfabrik ved Marie Olsen
St. Annæ Pl. 2 Cent.

Larsen O Rolighedsv. 4 ☐ Cent. 5927

O LARSEN
Festdekorationer
 Udlejning af Flag
 — Illumination og Fyrværkeri —
 Foretningen grundlagt 1880

Mørch M W & Son, Peder Skrams G. 2 ☐ By 117y

Nordisk Flag- & Fanefabrik ved Anker Wilmer
 Frederiksbjerg, 11 ☐ Cent. 9752

Nordisk Flag- & Fanefabrik
 — Flag af enhver Art og Nation —
Foreningsfaner
 (disse Rensning og Reparation)
 Flag og Fanereksitter
 Flagstænger indtil 25 Alens Længde
 Præmie i Stockholm og Bergen

Olsen Aug. Nyhavn 41 ☐ Pale 1057

Weilbach JS V, Niels. Luels G. 6 ☐ Cent. 1220
Grundlagt 1799



Kgl. Hofleverandør, Flag
 af ekstra Flagdug (haand-
 syede) Lager af Nationalflag
 m. m. og Vimpler.
 Bomuldsflag.

Leverandør til Det forenede Dampskibs-
 selskab m. m.

B. Købstæderne.

Aarhus:

Gjerulff Johannes ☐ 290

Helsingør:

Petersen N J ☐ 89

Horsens:

Mortensen Brødr. ☐ 89

Nykjøbing F.:

Halmoe F N ☐ 229

Flaskelukker.

Messerschmidt CWGL Kongev. 6 ☐ Cent. 3608
 „Danlukket“ Aluminiumskapsel til Lukke
 af Flasker med Mælk, Öl & Sodavand.

Flasker.

(se tillige Glasværker.)

Forenede Glasværker, De, (Fyens Glasværk
 og Aarhus Glasværk)
 Oplag Nørre Voldg. 12 ☐ Cent. 1968, 700
 & 719

Frederiksberg Glasværks Oplag Nørre Voldg.
 12 ☐ Cent. 1968, 700 & 719

Kastrup Glasværk Nørre Voldg. 12 ☐ Cent.
 719, 700 & 1968

Fliser.

(se Cementfliser, Gulvfliser og Vægfliser.)

Flonel.

Binder J L & Co. Kongens Lyngby ☐ 11 & 6
 Klæde-, Uldrare- og Tæppefabrik.
 Uldne Tæpper til Hospitalsbrug.

Flygler.

Felumb Emil Vesterg. 20 ☐ Cent. 751
 Priseløbet i Paris, Kjøbenhavn,
 Malmø, Chicago og Helsingør.
 Garanti for Soliditet til enhver Tid.

Hornung & Møller, Akts., kgl. Hof-Piano-
 fabrik Brølg. 54 ☐ Cent. 1071

Hornung T M & Sonner Skinderg. 41 ☐
 By 2716x

Smaa Flygler med Erard Mekanik 1200 Kr.
 Larsen J & Son Kronprinsesseg. 32 ☐ Cent. 5938
 Specialitet: Smaa Flygler.

Nehammer C D & Son, Peder Skrams G. 8 ☐
 By 139

Eneforhandling af Bechsteins Fabrikat
 Petersen Herm. N & Son Flygelfabrik
 Bredgade 23 ☐ Cent. 3209

Steinway & Sons Bredg. 23 ☐ Cent. 3209

Flytteekspeditioner.

A. Kjøbenhavn.

Abrahamsen Jens Studiestr. 24 ☐ Cent. 608

Adam's Expres Co. Nygade 7 ☐ Cent. 7400

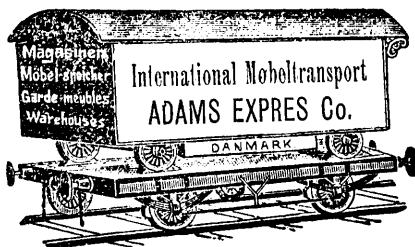

ADAMS'S
FLYTTEFORRETNING.

Etableret 1884.

Nygade 7 ☐. Telf. Cent. 7400.

Provinsflytninger

Ind- og Udland — Oversøisk

Største Omnibusser & „lift vans“.

Møbelindpakning.

Nordens største

Møbelopbevaring

for Bohave, Møbler, Kunst og Inventar.

280 tørre, propre Lokaler.

Brand- og dirkefri Box for Værdisager.

Gunstige Betingelser. Største Garanti.

Obs. Selskabet „ADAM“ raader over dis-
 ponible Omnibusser paa alle større
 Pladser i Ind- og Udland, ørede Folk
 under kyndig Ledelse.

Repræsentanter over hele Verden.

Andersen R Østerbrog. 47 ☐ Cent. 2418
 Store Flytteomnibusser.

Balslev H P, Abel Katrines G. 23 ☐ V 44
 Statsbanernes Kørselsentreprøner. Gods-
 banegaarden, Kontortid: 6 Morgen til
 7 Aften ☐ Cent. 4571. Efter Kl. 7 ☐ V 44
 Berthelsen R Vesterfælledv. 83 & 85 ☐ Cent. 1800
 Store Omnibusser udlejes.

Blyt C Smalleg. 26 A ☐ Cent. 9067

Store nye Flytteomnibusser.

Charlottenlunds Ekspres Jagersborg Allé 5
 Charlottl. ☐ Ordr. 499

Christensen C. St. Peder Str. 11 ☐ Cent. 715
 Forhen „Forgyldte Nøgle“.

Frelsens Hærs Ekspreskompagni Saxog. 8 ☐
 V 852

Gundermann Peter Holbergsg. 18 ☐ By 211y

Hansen A, Carl Johans G. 13 ☐ O 1149y

Jensen Chr. Helgolandsg. 17 ☐ V 2730x

Jensen Emil Stormg. 21 ☐ Cent. 636

Jensen J C Fridlg. Allé 35 ☐ V 580

Jensen J P & Co. Esbern Snares G. 22 ☐
 V 1344x

Kbhvns Ekspres ved Ole Christensen, Niels
 Henningsens G. 14 ☐ Cent. 7008

Kjøbenhavns Flytteforretning ved L P Jensen
 Ravnborgg. 23 ☐ Cent. 4378



Repræsentant for

Europæisk Møbel Transport.

Indpakning og Forsending.

Flytninger besørger overalt

i Ind- og Udland.

Største Garanti - Billige Priser

Larsen H Vilh., Drom, Olgas V. 2A ☐ Gh. 1005y
 Lund Theodor Remisev. 18 Valby ☐ Vb. 298x

Madsen Søren, Niels Brocks G. 18 ☐ Cent. 140

SØREN MADSEN

(Gammelholms Flytteforretning)

Niels Brocks Gade 18 ☐ Cent. 140

Store og smaa Flytteomnibusser udlejes
 overalt i Danmark.

Nielsen Brødrene Vingaardstr. 3 ☐ Cent. 189
 & 2491

Brødrene Nielsen

Hotel du Nord

Telefoner Cent. 189 & 2491

Nielsen Chr. Viktoriag. 14 ☐ Cent. 2702
 Store Flytteomnibusser udlejes.

Nielsen H & G Pilestr. 66 ☐ Cent. 528

Nielsen Peter Kastelsv. 6 ☐ Cent. 6345

Store Flytteomnibusser. Godstransport.

Olsen Jens Vesterbrog. 35 A ☐ V 2671x

Petersen L V, St. Peder Str. 53 ☐ By 2410x

Petersen Otto N-Frihavng. 23 ☐ O 1089y

Østerbros billige Flytteforretning.

Rasmussen J P Vesterbrog. 51 ☐ Cent. 6306



Provinsflytning billig

Førlang Tilbud

Rosendahl A Vald. sen. Aaboulevard 24 ☐
 Cent. 9391

Rosendahl Brdr. Vester Voldg. 17 ☐ Cent. 8246

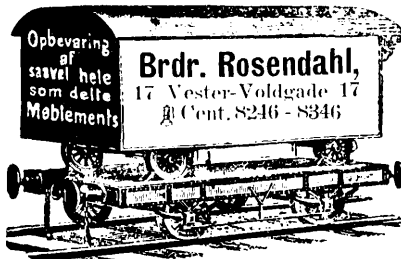

Brdr. Rosendahl

17 Vester Voldgade 17

43 Howitzvej 43

Telefoner Cent. 8246 — 8346

**Flytteforretning
Møbelopbevaring**

Flytninger besørges i Byen og paa Landet samt til og fra Ind- og Udland. Indpakning og Forsendelse af hele og delte Møblements. Personlig Ledelse. Store polstrede Omnibusser og Lift Vans.

Enerepræsentant for
Internationaler Møbeltransport Verband
(Speditör Verein gegr. 1886)
Udenrigske Omnibusser henstaa som Regel.

Salicath's Effk. Ny Adelg. 5 ☐ Cent. 446
Vording Chr. Westend 26 ☐ Cent. 8420

B. Købstæderne.

Aalborg:
Aalborg Vognmandsforr., Akts. ☐ 115

Aarhus:
Aarhus Flytteforretning ☐ 189
Andersen Leo Kontor Skolebakken ☐ 851
Indpakning, Forsendelse, Opbevaring af Bohave. Magazin: Rosenkrantzg. 23.
Dyhr I C ☐ 4
Flytteomnibusser forsendes ad Jernbane og Landerej oceralt i Jylland.

Kolding:
Ernst's A H Effk., J Holm ☐ 218
Flytteomnibusser forsendes ad Jernbane og Landerej oceralt i Danmark.

Korsør:
Justesen's H F Enke ☐ 39

Odense:
Bureau „Lux“ ☐ 1215
Opbevaring, Indpakning af Gods og Møbler.
Odense Flytteforretning ☐ 213

Spec.: Udl. af store Flytteomn. til Ind- og Ud. Dygt. Pakm. med f. Fulld Garanti. Billigste Pr. Kont. i Kbhvn. Vesterbrog. 45²

Randers:
Randers Flytteforretning ☐ 32

Slagelse:
Slagelse Flytteforretning ☐ 62

Foderstoffer.
(se tillige Korn.)

A. Kjøbenhavn.

Beckett & Meyer K væsthusg. 6 ☐ Cent. 6161
Blodmelasse, Torvemelasse, Klidmelasse, flyd. Melasse, Fjærkræfoder, Hundekikis.
Christensen & Schrei Kjøbbg. 18 ☐ Cent. 4788
Colding Wilh. & Co. Brokøgestr. 9 Cent. 3860
Import og Eksport af alle Sorter.

Dansk Kommissionsforr., Akts., Fredericiag. 27 ☐ Cent. 4221
Spec.: Beskudigede Foderstoffer.

Danske Sukkerfabrikker, De, Akts., Slotsholmsg. 22 ☐ Cent. 9030
Melassefoder. En gros Salg.

Fabrikken Grand Danois og Kodfoderfabrikken, Akts., V-Boulevard 38 ☐ Cent. 2820
Hundekikis, Høuse- og Kyllingefoder, Kødfødermel og Benføder. Svineføder.

Hansen William Överg. o. V. 38 ☐ Cent. 4148, 6555, 6696 & 6692, Statstelefon 46
Wm. Hansen Privattelefon 0 1969
A Secher Privattelefon Cent. 6541
Jensen William Havneg. 9 ☐ Cent. 2900 Stats ☐ 170
Korn- og Foderstof-Kompagniet V-Boulevard 29 ☐ Cent. 5960 & 5961, Stats ☐ 116
Kraftfoder, Akts., Raadhushpl. 73 ☐ Cent. 755
Lohse & Co. Holm. Kan. 40 ☐ Cent. 3938
Madsen C Rosengaarden 6 ☐ Cent. 518
Korn, Mel- og Grynforretning.

Madsen Otto Knabrostr. 1 Cent. 4578 & 4579
Bates Cornoil Cakes = Hominy feed.

Muus B & Co. Nyhavn 20 ☐ Cent. 921 & By 22
Møller-Holst O & Co's Effk., Akts., Raadhushpl. 75 ☐ Cent. 201

Paulsen L & Co. Dronn. Tværg. 3 ☐ Cent. 6090
Pugh & Genkel Gt. Mont 2 ☐ Cent. 231
Riis Alfred & Co. Havneg. 19 ☐ Cent. 21
Schacke H F C Knabrostr. 1 ☐ Cent. 156
Secher A Överg. o. V. 38 Cent. 4148, pr. ☐ 6541
Tegner Henry & Co. Holbergsg. 3 ☐ Cent. 390
Thaysen Fritz & Co. PSkrams G. 17 ☐ Cent. 1351 & 3483 Stats ☐ 113, Pr. (Thaysen) Am. 456 (Fischer) ☐ V. 3017, Telgdr. „Thaysenius“
Oernes Andelselsk. for Indkøb af Foderstoffer
Løngangsstr. 39 ☐ Cent. 6106 & 6618

B. Købstæderne.

Aalborg:
Aalborg Oliemølle, Akts., ☐ 253, Stats ☐ 9
Høfrø- og Rapskager.

Aarhus:
Jydsk Agentur- og Kommissionsforr. ☐ 360, St. ☐ 9, Privat ☐ 1970, Telg. Adr. Asmussen.
Jydsk Andels-Foderstofforretning ☐ 750.1057 & 2420, Stats ☐ 50
Foderkorn, Foderstoffer og Sædekorn. Filialer i Aalborg, Esbjerg, Frederikshavn, Horsens, Randers og Vejle. Telegr.-Adr.: Foderstof.
Korn- og Foderstof-Kompagniet ☐ 402, 434, 766, Stats ☐ 10
Møller's HOSæbefab. & Oliemølle, Akts. ☐ 136
Høfrøkager, Mrk. H. C. M.
Telegr.-Adr.: Møllers Sæbefabrik.

Allinge:
Nordlandets Handelshus, Akts. ☐ 7

Assens:
Rasmussen F A ☐ 5

Assens:
Assens I rugsføring ☐ 48

Esbjerg:
Eriksen & Christensen, Akts. ☐ 12, Stats ☐ 12

Frederikssund:
Fleischer J ☐ 58
Lange Axel B ☐ 11 & 84

Grenaa:
Hansen Edv. ☐ 8
Alle Landbrugsprodukter, Kul & Jærn.
Momme C J & Secher ☐ 75
Gudhjem:
Gudhjem Mølle, Chr. N P Kullmann ☐ 4
Hobro:
Hobro Korn- og Foderstofforretning, Akts. ☐ 67, Stats ☐ 19. Telegramadr.: Kornfoder.

Holstebro:
Ringkjøbing Amts Indkøbsforening for Foderstoffer ☐ 4, Stats ☐ 14

Horsens:
Jydsk Sækkelager v. August Petersen ☐ 182
Kommission. Korn- og Foderstoffer.

Jyderup:
Folkman H P ☐ 16

Kallundborg:
Bech Chr., Akts. ☐ 98, Stats ☐ 14
Importkompagniet, Akts. ☐ 33 & 34, Stats ☐ 13. Telegr. Adr.: „Kompagniet“
Fabr. af Blod-Melasse, Kraftfoder.

Kjøge:
Hasselbalch's A A Effk. ☐ 10 & 102, Stats ☐ 11
Jensen Oluf (forh. FA Hansen) ☐ 16, Stats ☐ 12
Kjøge Oliemølle v. Oskar Holm ☐ 93, Stats ☐ 13
Telegramadresse: Oliemøllen.
Rapskager, Høfrøkager, Høfrømel.

Korsør:
Rasmussen's Th. Sommer ☐ 106 & 126, Stats ☐ 15

Maribo:
Qvade C A Rasmussen & Faber, Akts. ☐ 121, Stats ☐ 14
Schoppe Axel Mægler ☐ 124 & 176, Stats ☐ 15
Telegramadresse „Schoppe“.

Middelfart:
Wibolt J ☐ 28

Nakskov:
Christensen Alfred & Co. ☐ 131, Stats. ☐ 9
Telegramadr. „Fair“.

Freuchen Aug. & Co., Akts. ☐ 6 & 77
Jessen Christoph ☐ 10
Krøyer T G ☐ 2
Alle Sorter Foderstoffer og Majs.

Marientyst Dampmølle, Akts. ☐ 7, Stats ☐ 11
Hvedeklid, Rugklid, Strømel og Skellemel kun af eget Fabrikatu.
Hver Sæk er lukket med Møllens Plombe.

Ottesen M ☐ 86
Reimer's Harald Effk., O Chr. Thomsen ☐ 64
Schroder Carl & Co. ☐ 30 & 19, Stats ☐ 8
Grundlagt 1875. — Import af alle Sorter Foderstoffer og Majs.

Tarp Julius ☐ 109
Export af Maltbyg og Hvede.

Wibolt Alfred ☐ 113 & 117

Nexo:
Berg P ☐ 50
Östbornholms Handelshus, Akts. ☐ 15

Nykjøbing F.:
Dampmøllen i Nykjøbing p. F., Akts. ☐ 143, Stats ☐ 7
Hvedeklid, Strømel, Rugklid, prima Kvaliteter, eget Fabrikat.
Gram's J S Effk. ☐ 45, Fabrikkens ☐ 124
Repræsentant for Beckett & Meyers Melassefabrik. Markfrø og Gødninger.
Nielsen A & Co., Akts. ☐ 183 & 122, Stats ☐ 99
Telegramadresse: „Nesleina“.

Raahauge Wald. ☐ 163

Næstved:
Brandt Fr. ☐ 71
Hus Valdemar ☐ 123 & 293
Kornvarer, Foderstoffer, Gødningsstoffer og Markfrø.

Kolding:

Kolding Forniklingsanstalt v. Knud Nielsen
 497
 Nykjøbing F.:
 Lolland-Falsters Forniklingsanstalt 29
Odense:
 Forniklingsanstalten „Urania“, N Eriksen
 St. Jørgensg. 1 1334
Fornikling af Cykledele.
Skriv efter Prisliste.
 Hansen Carl Kongensg. 42 932

Forsikringselskaber.

(se henholdsvis Ansvarsfors., Brandfors., Cykle-
 assurance. Genfors., Glasfors., Hagelska-
 defors. Hestefors., Huslejekforsikring, Kav-
 tionsfors., Kreaturfors., Livsfors., Maskin-
 fors., Nøgleassurance, Ran-og-Roveriforsikr.,
 Rejsegodsfors., Stormskadefors., Sygefors.,
 So-og Transportfors., Tyverifors., Ulykkes-
 fors., Vandkloset-Assurance, Vandskade-
 fors. og Værnepligtfors.)

Forsølvning.

Aladdin Nørreg. 35 3699
 Allen Johannes st. Kongensg. 61 3272
Seletoj og Vognbeslag.
 Bloch F Østerg. 37 Cent. 5423
 Fabrik Gøthersg. 129 710y
 Dansk Forsøvnings Anstalt Kjøbmagerg.
 50D 943 & 2643
Smuk og rarig Forsølvning.
 Davidsen I A Ægirsø. 70
Forsølvning og Forgyldning udføres.
 Schultz R Borgerg. 92 Palæ 680x
Spec: Opforsølvning af gamle Pletsager.
 Wallin J.A. Herluf Trolles V. 4 Cent. 5468
 „Victoria“ st. Kongensg. 23 C4407&4497
Største Værksted for Reparationer og Opforsølvning.

Fortinning.

Aarhus:
 Jydsk Fortinneri. C F Nielsen 2436
Hurtig Ekspedition, moderate Priser.

Fotografer.

A. Kjøbenhavn.
 Aagaard Carl E. Cand. polyt., Cityg. 21 2154x.
- Teknisk Fotografering.
Diapositiver til Lysbilleder.
 Aagaard Julius Gl. Kongev. 167 2027x
 Albert Leopold, S-Boulevard 37
 Alexandersen G Vesterbrog. 41 176 x
Interiører og Ude-Fotografering udføres.
 Andersen A Amagerbrog. 139
 Atelier Diana, Th. Hansen, Vesterbrog. 29
 2732 x
 Atelier du Nord ved H Nybo Nørrebrog. 23
 N 155 x
 Atelier Elegance v. P Hansen Østerg. 34
 Cent. 3593
 Atelier Empire Frederiksbergg. 38 2094
 1798x
 Atelier Français Vimmelskafte 38 2183
 Atelier Moderne ved Christensen Amager-
 torv 19 Cent. 6674
 Atelier Otto Strandv. 80 Hell.
Indehaver Marie Mathiesen.
 Atelier Populær ved W Gollmann Østerg. 3
 Cent. 7877
 Atelier Premier Frederiksbergg. 2
 Atelier Promenade Frederiksbergg. 19
 Cent. 4384
Spec.: 12 Empire Kabinetets 1 Kr. 75 Ø.

Atelier Valdall v. WA Lauritzen Strandv. 38
 Hell. Et. 180 y
 Baack J J Marstalsg. 34
 Bang N Chr. Strandg. 11
 Barby H J. Gl. Kongev. 178 A 2351
 Berg H E L Westend 35
 Birch C Lindegaardsv. 39 Charlottl.
 Bjerregaard R. Amagerbrog. 142
 Bornstein H Viborgg. 72
 Borup Oluf Amagerbrog. 129 Am. 327x
Atelier Moderne.

Buchhave Th. Nørrebrog. 27 N 239y
 Borglum P M Falkonerallé 86 N 1237 v
 Carlsøn C L Olfert Fischers G. 46. 48
 Carstensen Carl Taarnborgv. 14 Cent. 8918
 Christensen Chr. Amager. 31 By 2225y
 Christensen B Vendersg. 11 By 625 x
 Clausen Carl Kjøbmagerg. 12 3312
Clausen Emil Frederiksbergg. 34 Cent. 8050

EMIL CLAUSEN

FOTOGRAFISK ATELIER
 FREDERIKSBERGGADE 34
 TELEFON Cent. 8050

Empire Visit 1,50
 „ Kabinet 3,00
 Almindelig Visit 4,00
 „ Kabinet 8,00
 pr. Dusin.

Alle andre Størrelser i eleganteste
 Udførelse til billigste Priser.

Specialitet: Hurtig Læring.

HUSK NUMMER 34 2den SAL

Collin A Th. Jærnbanev. 21 Lyngby 4
 Lyngby 41
 Crone Joh. Østerg. 13 By 1224
 Danielsen J Pileallé 23 A 1289 y
 Danielsen Nicolai Frederiksbergg. 21

**Dansk Reproduktionsanst. & Holms Repro-
 duktionsanst., Akts., Cityg. 24 Cent.**
 2207 & 7485.



Ikke Personfotografering.

Dyrehaage-Hasle J P Kjøbmagerg. 60
 Eide O, St. Hans T 3

Eilertsen H Strandv. 185 Hell. 400 x
*Specialitet: Børnefotografering. Prisel-
 pau Verdensudstilling, i Brüssel.*

Elfelt Peter Østerg. 24 Cent. 425
Kgl. Hof-Fotograf

Elleby & Türck Nørrebrog. 52 Cent. 8205
 Specialitet:
Fotografering af Børn.

Enervoldsen Metha Østerg. 58 842 y
 Fotograf-Atelier Iris ved Emil Clausen
 Frederiksbergg. 15 Cent. 7816
 Gjørup O & Co. Amager. 10 788 x
 Hadrup P Nørrebrog. 12 N 870
 Hagemann C. H C Ørstedes V. 73 N 1672x
 Hansen Alfred Amagerbrog. 156
 Hansen Alf. Bredg. 22 Palæ 516 x
 Hansen J Vesterbrog. 43 V 1545 x
 Hansen J L P Langg. 40 Valby
 Hansen Joh. Brogade 12 By 2619
 Hansen Sofus Godthaabsv. Classenske Boliger
 Gh. 847 x

Hartelius Sofie Torveg. 4 By 2150x
 Hass Nicoline Kjøbmagerg. 11
 Høuerslev Johannes Fælledv. 9 Cent. 3709
 Hoffgaard Marius Gøthersg. 21 By
 3625

Holst Eva & Anna Helmecke Strandv. 163
 ved Takstgrænsen Hell. 876y

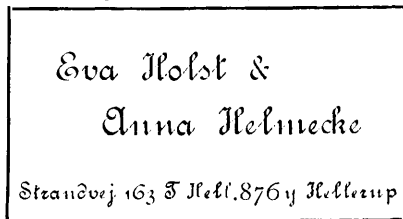

Horsbøl Marie Nørrebrog. 14 N 37 v
 Høyberg Kirstine Gl. Kongev. 128 V 2878 x

Jacobsen Andr. st. Strandstr. 6
 Jensen Alma & Co. Classensg. 3 B
 Jensen C, Godthaabsv. 56
 Jensen F W, N-Farimagsg. 37 By 5145x
Kjøbenhavns Selskabsfotografering.

Jensen Ludvig Gøthersg. 52 Palæ 688 x
Interiører og Ude-Fotografering udf.

Juncker-Jensen SVimmelskafte 39 Cent. 3829

Jørgensen Chr. Forhaabningsh. Allé 13
 Kihlstrøm Wilh. Østerg. 27 Cent. 2548
 Klitgaard-Nielsen Karen Kjøbmagerg. 6
 By 1242 x

Kristensen Olaf Sand, H C Ørstedes V. 4
 V 2400x

Krog I Nørrebrog. 148 Tg. 687 y og
 Skovv. 2 Christiansh. Villakv. Klipbg.

Kyhn R Smalleg. 16 Gh. 1117 y
 Larsen Corn., N-Frihavnsg. 80
 Laurberg Julie & Co. Kong. Nytt. 13
 Cent. 5091. - *Personelator.*

Lichtenberg-Madsen A Vedbæk 150
 Linck Charles Badstuestr. 8
 Lindstrøm G Kjøbmagerg. 42 By 2159

Loth G, Hjørringg. 1
 Lund Mathias Chr. Frm. Amager. 21

Lønborg C Østerg. 16 By 2528x
 Madsen A K & Son Vimmelskafte 47
 By 1651v

Madsen M C Dannebrogg. 56
 Mauritzen P Nørrebrog. 175
 Metz-Pasberg Rosa Gl. Kongev. 90 V 2214 y

Meyer D J Frederiksbergg. 48
 Mohr Immanuel Sølv. 86 forhen Vim-
 melskafte 43

Store virkelige Fotografier.

Müller Paul Vesterbrog. 34 V 1378x

Møller E Frederiksbergg. 37
 Møller Heinrich Bredg. 21 Palæ 1271y

Neuhaus' Chr. Eftf. Oluf W. Jørgensen. Kjøb-
 magergade 14 (Fjorten) 2167y
 Specialitet: *Forstørrelser efter ethvert
 Billede.*

Neuhaus Even Amager. 25 Cent. 3370
 Newland Peter Kjøbmagerg. 4 Cent. 8479
 Nielsen Axel Taarnbæk Strandv. 173 Klipbg.

Nielsen Jens Frederiksbergg. 37
 Nielsen N P Dronn. Tværg. 33 By 2094

Nissen Chr. Vesterbrog. 74, 76 V 817
*Fotografering af Værelser og Industri-
 genstande samt Frluftsphotografering.*

Nyberg N Kjøbmagerg. 39
 Offenbergs Carl Frdbg. Allé 12 V 493 x
Søstrene Schiøtz's Eftf.

Olsen A Vestgrønningen Dragør
 Olsen J J Rignsg. 28

Pacht & Crones Illustrationsetabl. Admiralg.
 28 Cent. 4585

*Ateliens for Fotografi og Litografi,
 Stentryk, Bogtryk, Clichéer etc.*
 Specialitet: *Fotografering af Kunst-
 sager, Industrigenstande, Tegninger etc.*
 og *Mangfoldiggørelse ved Lustryk, Fo-
 tolitografi, Zinkatsning etc.*

Pætz's Harald Eftf. Bredg. 35 Cent. 6329
*Harry Pætz. Største Etablissement for
 Emulsionsbilleder i Legemsstørrelse.*

Perch H Vesterbrog. 56
 Petersen A Haderslevg. 31

Petersen J & Sons Eff. Kristen Bernikows
G. 1 ☐ ☐ Cent. 1665
Poulsen Vald. Højbropl. 7 ☐ ☐ By 1698
Rasmussen H Vimmelskafte 43 ☐ ☐ By 296y
Rasmussen L. S-Boulevard 43 ☐ ☐ V 1827x
Riis H M Sophiev. 5 Lyngby
Rise Fred. Amagert. 33 ☐ ☐ Cent. 1229



Rimmen H F Griffenfeldtsg. 8 ☐ ☐ N 118v
Ronnow Hans Torveg. 7 ☐ ☐ By 263
Sand Kristensen, HC Ørstedsv. 4 ☐ ☐ V 2400x
Filial Gl. Konge. 41 B ☐ ☐ V 4141.
Interior- og Udefotografering udf.
Schou Albert jun. Frederiksborg. 1 ☐ ☐
Cent. 4945

Personelektor.

Albert Schou junr.

Forstørrelser efter ethvert Fotograf.

Schouenborg S S Nygade 1 ☐ ☐ By 1539y
Atelier for Dags- og Kunstlys.
Sild Alfr. Gothersg. 41 ☐ ☐
Slott M L Langg. 31 Valby
Sonne Carl Gothersg. 45 ☐ ☐, Indgang i Chr. d
9 Gade ☐ Cent. 2694
Kgl. Hof-Fotograf.
Special-Atelieret for Kabinetskort ved W
Gollmann Østerg. 3 ☐ ☐ Cent. 7877
Steen Mary Amagert. 4 ☐ ☐ Cent. 5135
Kgl. Hof-Fotograf.
Søndenbro J F Vesterbro. 63 ☐ ☐ V 954 y
Sørensen A Hyldegaaardsv. 41 Charlottl.
Thorsøe A Friis Bnghavepl. 5 ☐ ☐
Türk V Lyngby Hovedg. 35 Lyngby
☐ Lyngby 273
Vorbeck Henriette Østerg. 60 ☐ ☐ By 870y
Nyt Atelier for moderne Fotografi.
Weishaupt A P st. Kongensg. 21 ☐ ☐
Weitzmann Joh. Folkets Allé 11 ☐ ☐ (Gh. 915y

B. Købstæderne.

(Optagelse herunder sker kun mod Betaling.)
Aarhus:
Nolken & Petersen ☐ 1241
Næstved:
Arnholdt E, Ramsherredg. ☐ 376
Odense:
Lønborg H ☐ 1329
Interiører og Ude-Fotografering.
Landskaber fra Odense og Omegn.

Fotografiske Artikler.

(se tillige Amater-Fotografiapp.)

A. Kjøbenhavn.

Amater-Fotografen ved Enna Vimmelskafte 47
☐ ☐ By 3074 (Bernina) lige for Joreks
Passage



Største Udvalg af de
nyeste og bedste
KODAK'S
Klap-Kameraer etc.
Raad- og Vejledning gratis.
Fremkaldelser, Kopiering
og Forstørrelser udføres.

Belgisk Import Compagni ved I Bruun Frederiksbergg. 36 ☐ ☐ Cent. 2473.
Filial Gl. Konge. 111 over for Ørstedsg.
Borgen Axel, N-Farimagsg. 42 ☐ ☐ By 1342x
Reparationsværksted for Kameraer.
Brilleh. v. E Møller Vesterbro. 36 ☐ ☐ V 55y
Budtz Müllers Eff. Bredg. 29 ☐ ☐ Cent. 1078

Budtz Müllers Eff.
Bredg. 29 ☐ ☐
lige for St. Anne Plads
Telf. Cent. 1078
Fotografisk Handelshus
KODAK
Filmkameraer, Magasin-
og Klap-Kameraer
Plader og Papir
fra egne Fabrikker
en gros og en detail

CHRISTENSEN CARL Frederiksbergg.
1 A ☐ ☐ Cent. 9918
Generalagentur for Forenede fotografiske
Papirfabrikker, Dresden.
Cohen Siegfried & Co. Kronprinsensg. 9 ☐ ☐
Cent. 1839 Art. til Reprod. Ill. Katalog.
Dansk Aktieselskab for fotografisk Industri
Vesterbro. 31 ☐ ☐ V 2525
Dansk Farvevare Compagni, Akts., Strandv.
163 Hell. ☐ Hell. 725
Dansk Multico Aktieselskab Bernstorfsv. 9 ☐ ☐
Cent. 2490
Elfelt Peter Østerg. 24 ☐ ☐ Cent. 425
Eneudsalg af Andersens Kameraer.
Salg af Lysbilledapparater.
Ferlov & Co. Østerbro. 54 B ☐ ☐ Cent. 3016
Spec. Fabrik for fotogr. Buclamper.
Goecker Ad., Herluf Trolles G. 5 ☐ ☐ Cent. 970
Ældste Skandinaviske Firma i Branchen
Grøn Otto Østerbro. 42 ☐ ☐ Cent. 6455
Hahn Ferdinand Dronn. Olgas V. 24 ☐ ☐ Gh. 212
Hansen Brodr. Blaagaardsg. 2A ☐ ☐ Cent. 4253
Heinrich & Poulsen Højbropl. 6 ☐ ☐ Cent.
1428 & 8728

Heinrich & Poulsen, Højbropl. 6 ☐ ☐
Cent. 1428 & 8728
Meget stort
Udvalg i
alle Artikler for
Fotografi.
Forretnings-
princip: Gode
Varer, prompte
Betjening.

Herskind Føns Nørrebro. 158 ☐ ☐ Tg. 39y
Kehlet Reimert, Niels Hemmingsens G. 10 ☐ ☐
By 1601 y
Kbhvns Emulsionspladefabrik Kong Georgs
V. 65 ☐ ☐ Gh. 29y
Knudsen Ad. Tyrolsg. 10 ☐ ☐ Am. 223y
Kongsbak & Cohn Nygade 2 ☐ ☐ Cent. 2569
Nygade 2 ☐ ☐
Cent. 2569

KODAKS

Special-Forretning for Amater-Fotografer.
Største Lager i alle nyeste Frembringelser
for Amaterer samt Fremkaldelse, Kopiering
og Forstørrelse af Films og Plader efter
amerikansk Kodaks-System.

Matthiessen Heinr. G. A Reinicke's Efft.,
Frederiksbergg. 1 ☐ ☐ Cent. 2283
Spec.: Engelske Kartons, Platin-Kartons
Neven Otto Landemærket 23 ☐ ☐ By 2668u
Poulsen Carl Tlekronersg. 15 Valby ☐ Vb. 144x
Remien C Hellerupv. 39 Hell. ☐ Hell. 318
Mørkekammer til gratis Afbenyttelse.
Scandia fotografisk Magasin, W A Lauritzen
Frederiksbergg. 25 ☐ ☐ Cent. 8012
„Scandia“, Fotokemisk Fabrik ved W A Lau-
ritzen Frederiksbergg. 25 ☐ ☐ Cent. 8012
Schmitz Arnold Vimmelskafte 41 ☐ ☐ Cent. 9666
Spec.: Fotografiskort til Forhandlere.

Streng Thorvald N-Voldg. 64 ☐ ☐ By 3619
Fremkaldelse, Kopiering og Forstør-
relser. Fineste Udførelse.
Stolten & Simonsen Nytorv 3 ☐ ☐ Cent. 1092
Warthoe Emil & Sønner
Tordenskjoldsg. 9 ☐ ☐ Cent. 28

Emil Warthoe & Sønner
Tordenskjoldsg. 9 ☐ ☐ Cent. 28
Magnesium, fæstest Pulver, Traud,
Baund etc. i kemisk rene Kvaliteter.
Sølv og Guld, Kalium-Platinchlorid,
Hydrochinon etc.

B. Købstæderne.

(Optagelse herunder sker kun mod Betaling.)
Aalborg:
Dyhrs Carl E Efft., Axel Fabiansen ☐ 257
Fotografisk Special-Forretning ☐ 810
Aarhus:
Langhorn L ☐ 569
Kameraer, Objektiv, Lukkere, Stativer,
Emulsionsplader, Kemikalier etc.
Se under Kartomartikler.
Bramminge:
Dimnesen J
Fineste Baggrunde leveres til enhver Tid
efter Bestilling. Overslag gratis.
Holbæk:
Jensen Carl Cykleforretning ☐ 102
Horsens:
Hansen & Bryde
Theaterpassagen ☐ 168
Ringsted:
Flensborg Ahrent ☐ 10
Odense Emulsionsplade- & Filmfabrik pr.
Ullerslev ☐ 29
Emulsionsplader, Emulsionsfilms,
Pigmentfilms,
Kinematografifilms.

Fotolitografi.

Aamodt Axel E Kong. Nyt. 18 ☐ ☐ Cent. 106 & 9206
Dansk Reproduktionsanst. & Holms Reproduk-
tionsanst. Akts. Cityg. 24 ☐ ☐ Cent. 2207 & 7485

Aktieselskabet
Dansk Reproduktionsanstalt
og
Holms Reproduktionsanstalt
Illustrationer af enhver Art
Citygade 24 Telef. 2207.

Hendriksen F Stormg. 12 ☐ ☐ Cent. 3623
Pacht & Crone Admiralg. 28 ☐ ☐ Cent. 4585
Se under Reproduktionsanstalter.

Fragtmand og Fragtkommissionærer

mellem Kjøbenhavn og

Asnæs:

Nielsen N Vesterg. 23 & 25 ☐ ☐

Ballerup:

Larsen H Pederhvitfeldtstr. 9 ☐ ☐

Birkerød:

Koch D W Graabrødret. 18 ☐ ☐

Dragør:

Larsen J „Falken“ Hauserplads 16 ☐ ☐ og
Prinsesseg. 17 ☐ ☐

Mørch Chr. „Løven“ Christiansh. Torv 2 ☐ ☐

Farum:

Bøving E Vesterg. 23.25 ☐ ☐

Fredensborg:

Varlo P Vesterg. 20 ☐ ☐

Frederikssund:

Frolund Th. „Tre Hjorte“ Vesterg. 12 \square
Dgl. Eksped. 4-5½

Jacobsen Chr. Godsbanegaarden \square (Tirsd. og Fred.)

Frederiksværk:

Petersen Chr. Godsbanegaarden \square (Tirsd. og Fred.)

Fuglebjerg:

Hansen H C „Tre Hjorte“ Vesterg. 12 \square
Dgl. Eksp. 3½-5½

Gjentofte:

Jørgensen Ole „Linden“ Fiolstr. 34 \square
Nielsen P H Hauserpl. 16 \square

Glostrup:

Poulsen C „Gardergaarden“ Vesterg. 18 \square
Dgl. Eksp. 4-5½. Belasset Vogn Godsbanegaarden Onsdag til Kl. 6.

Greve:

Jacobsen Hans „Tre Hjorte“ Vesterg. 12 \square

Græsted:

Larsen M Godsbanegaarden \square (Torsd.)

Haslev:

Jacobsen H „Gardergaarden“ Vesterg. 18 \square
Dgl. Eksp. 4-5½

Jørgensen P Godsbanegaarden \square (Mand. og Torsd.)

Hedehusene:

Sørensen A „Sjælland“ Vesterg. 2 \square
Cent. 9364
Dgl. Eksp. 4½-6

Hellerup:

Adam's Expres Co. Nygade 7 \square Cent. 7400
Godsekspedition Cityg. 20 \square Cent. 923
Christensen C „Linden“ Fiolstr. 34 \square

Helsingø:

Larsen L „Tre Hjorte“ Vesterg. 12 \square
Petersen Chr. Godsbanegaarden \square (Onsd.)

Helsingør:

Petersen Chr. & Co. „Sjælland“ Vesterg. 2 \square
Petersen's Eff. „Tre Hjorte“ Vesterg. 12 \square
Dgl. Eksp. 4½-6.
Thomsen F Graabrødret. 4 \square

Herløv:

Larsen H Pederhvitfeldtsstr. 9 \square

Hillerød:

Bjørnboe P H Vesterg. 20 \square
Petersen Ole Godsbanegaarden \square (Onsd. Bftm.)

Thomsen N „Tre Hjorte“ Vesterg. 12 \square
Dgl. Eksp. 4-5½.

Holbæk:

Larsen P „Gardergaarden“ Vesterg. 18 \square
Dgl. Eksp. 4-6.

Nohr N Vesterg. 23, 25 \square Cent. 7703

Holte:

Jensen Jørgen Pederhvitfeldtsstr. 9 \square

Hundie:

Sørensen P „Tre Hjorte“ Vesterg. 12 \square

Hvalsøe:

Jensen J E Vesterg. 23, 25 \square Cent. 7703

Hørsholm:

Madsens Ekspres Gl. Strand 46 \square Cent. 7228
Olsen O Pederhvitfeldtsstr. 9 \square
Tirsdag, Torsdag & Lørdag 12-6.

Hørve:

Nielsen Jens Godsbanegaarden \square (Onsd.)

Jerslev:

Hansen O Vesterg. 23, 25 \square

Jyderup:

Damgaard L Vesterg. 23, 25 \square Cent. 7703
Dgl. Eksp. 3-6.
(Belass. Vogn hv. Fred. Godsbaneg.)

Kallundborg:

Hansen Carl doff Vesterg. 23, 25 \square Cent. 7703
Petersen Chr. Vesterg. 23, 25 \square Cent. 7703

Karise:

Poulsen H „Gardergaarden“ Vesterg. 18 \square

Karlsunde:

Petersen P „Tre Hjorte“ Vesterg. 12 \square

Kastrup:

Petersen Carl Hauserpl. 16 \square
Eksp. indtil Kl. 3.

Kildebrønde:

Petersen H „Tre Hjorte“ Vesterg. 12 \square

Kirkerup:

Nielsen Ole Vesterg. 20 \square

Kjøge:

Butty A V „Sjælland“ Vesterg. 2 \square
Dgl. Eksp. 4½-6.
Rasmussen F & P L „Tre Hjorte“ Vesterg. 12 \square
Dgl. Eksp. 3-5½. Cent. 5727.
(Belasset Vogn Tirsd. & Torsd.)

Korsør:

Hansen H P Godsbanegaarden \square (Tirsd.)
Rasmussen Otto „Tre Hjorte“ Vesterg. 12 \square
Dgl. Eksp. 4-5½.

Lejre:

Jensen I E Vesterg. 23, 25 \square Cent. 7703

Lymbg:

Olsen Joh. Pederhvitfeldtsstr. 9 \square
Dgl. Eksp. til Kl. 4.
Petersen's C Enke Pederhvitfeldtsstr. 9 \square
Valentin C Hauserpl. 7 \square

Merløse:

Christiansen F Vesterg. 23, 25 \square Cent. 7703

Mørkøv:

Petersen A Vesterg. 23, 25 \square Cent. 7703

Nyborg:

Jørgensen Ad. Godsbanegaarden \square (Tirsd. og Torsd.)

Nykjøbing F.

Olesen A „Gardergaarden“ Vesterg. 18 \square

Nærum:

Hansen H Pederhvitfeldtsstr. 9 \square

Næstved:

Friis & Nielsen Gardergaarden Vesterg. 18
Belass. Vogn Mand. Onsd. Torsd. Lørd. 4-6

Groth A Vesterg. 23, 25 \square Cent. 7703

Hansen L „Tre Hjorte“ Vesterg. 12 \square

Jørgensen F Godsbanegaarden \square (Hver Søndagdag).

Nielsen J „Gardergaarden“ Vesterg. 18 \square
Dgl. 4-6.

Odder:

Jørgensen J „Varehuset“ Godsbanegaarden \square (Torsd.)

Odense:

Jørgensen J Godsbanegaarden \square (Hver Søndagdag).

Ordrup-Charlottenlund:

Adam's Expres Co. Nygade 7 \square Cent. 7400
Godsekspedition Cityg. 20 \square Cent. 923

Christiansen H Kulturvet 14 \square
Dgl. Eksp. 12-3.

Kaels L Kulturvet 5
Dgl. Eksp. 11-3.

Præsto:

Hultqvist A „Gardergaarden“ Vesterg. 18 \square
Tirsd., Torsd., Lørd. 4-5½.

Ringsted:

Clausen P „Tre Hjorte“ Vesterg. 12 \square
Dgl. Eksp. 4-6.
Knudsen J Godsbanegaarden \square (Onsd.)

Rasmussen N P „Gardergaarden“ Vesterg. 18 \square

Roskilde:

Jørgensen J Godsbanegaarden \square (Hver Søndagdag)

Nimb J Vesterg. 23, 25 \square

Rasmussen Fritz „Tre Hjorte“ Vesterg. 12 \square
Dgl. Eksp. 4½-6.

Ruds-Vedby:

Fog Otto Godsbanegaarden \square (Onsd.)

Rungsted:

Madsen's Ekspres Gl. Strand 46 \square

Olsen O Pederhvitfeldtsstr. 9 \square

Tirsdag, Torsdag & Lørdag 12-6.

Sandved:

Christensen Chr. Godsbanegaarden \square (Onsd.)

Skjelskør:

Hansen H D „Sjælland“ Vesterg. 2 \square

Mortensen P Godsbanegaarden \square (Tirsd.)

Skodsborg:

Mortensen P „Linden“ Fiolstr. 34 \square

Slagelse:

Hansen H C „Tre Hjorte“ Vesterg. 12 \square
Dgl. Eksp. 3½-5½.

Nielsen Brødr. Godsbanegaarden \square (Hver Søndagdag).

Stahl Th. „Sjælland“ Vesterg. 2 \square
Dgl. Eksp. 4½-6.

Sorø:

Bendixen B „Garvergaarden“ Vesterg. 4 \square
Dgl. Eksp. 4-5½.

Jacobsen Niels Vesterg. 2 \square Cent. 9364
Mand.-Tirsd.-Torsd.-Lørd. 4½-5¾.

Larsen Lars Godsbanegaarden \square (Onsd.)

Stenløse:

Petersen Chr. Godsbanegaarden \square (Tirsd.)

Storehedinge:

Hansen P „Gardergaarden“ Vesterg. 18 \square
hv. Dag 4-5½. Belass. Vogn Torsd. Kl. 6

Svinninge:

Svenningsen K Godsbanegaarden \square (Fred.)

Tåarbæk:

Adam's Expres Co. Nygade 7 \square Cent. 7400
Godsekspedition Cityg. 20 \square Cent. 923

Taastrup:

Nielsen C G Studiestr. 12 \square

Thorshunde:

Christensen N „Gardergaarden“ Vesterg. 18 \square

Petersen C „Tre Hjorte“ Vesterg. 12 \square

Tølløse:

Hansen P Vesterg. 23, 25 \square Cent. 7703

Vedbæk:

Mortensen P „Linden“ Fiolstr. 34 \square

Vig:

Petersen Chr. Godsbanegaarden \square (Torsd.)

Vordingborg:

Nielsen Vald. „Tre Hjorte“ Vesterg. 12 & Godsbaneg. (Loft 21). Dgl. Eksp. 3½-5½

Petersen L P Vesterg. 23, 25 \square Cent. 7703

Ølstykke:

Petersen Chr. Godsbanegaarden \square (Tirsd. og Fred.)

Frimærkehandlere.

A. Kjøbenhavn.

Bech & Christensen Engtoftvej. 2 \square
Cohen Ludvig Grønneg. 36 \square By 2564

Floor M Skinderg. 5 \square By 1676y

Skand. & isl. Frim. købes til gode Priser.

Frimærkef. Hermes Klosterstr. 18 \square
By 900

Jensen J C Krystalg. 21 [K]
 Jensen Ludv. Gothersg. 103 [K]
Samlinger og skand. Mærker købes.
 Jeppesen's J Eftf. Skinderg. 15 [K]
 Krautwald Aug. Gothersg. 97 [K]
Frimerker, Mønter & Medaljer købes.
 Kronmann Rudolf & Co. st. Kongensg. 63 [K]
 [K] Palæ 56
Største Lager af alle Frimerker, Frimerkealbum, Kataloger etc.
 Larsen P M Hellerupv. 41 Hell.
 Nielsen Frode Walkendorfsg. 17 [K]
Alle Sorter Frimerker søges til Køb.
 Rohde Heinrich Danmarks. 18 [V]
 Rosen R J, Ø-Sogade 56 [K]
 Ruben Harry Istedg. 30 [K] [V] 2579x
Større og mindre Samlinger købes.
 Ruben Jul., V-Voldg. 96 [K] [K] By 1054u
 Ruben M Klareboderne 12 [K] [K] Cent. 7484
 Thygesen B M Westend 5 [V] V 1520 (en gros)
 Tybring Jul. Klosterstr. 6 [K] [K] By 734x
Samlinger og skand. Mærker købes. Danmarks ældste Frimerkeforretning.
 Walter V Fiolstr. 15 [K] [K] By 2925x

Frimerkebørsen

En gros Fiolstræde 15 [K] By 2925x

En detail Klosterstræde 9

Køb og Salg af alle Slags Frimerker
 Højest Pris gives Indkøbsliste gratis.

B. Købstæderne.

Esbjerg:

Møller J Havneg. 73



Formand for "International Philatelist Forening", (ca. 800 Mdl.) Udgiver af Frimerkebladet "Philatelisten". Prislister over Frimerker gratis. Samlinger købes. 1 Pd., c. 10,000 Frimerker, uden Skandinavien og Tyskland (mange gode) kun 2 Kr.

Skive:

Nedergaard N S [K] 264

Danske og islandske Frim. købes & sælges.

Friserer.

(se tillige Barberere og Friserer).

Borgman F O Skoubog. 3 [K]
 Bygballer A B Kjøbmagerg. 56 [K]
 Carlson's Eftf. Kong. Nyt. 3 [K] Cent. 8696
 Christensen Henrik Studiestr. 59 [K]
 Elboth L Østerg. 58 [K] [K] By 1293y
 Francke Wilh. Ny Østerg. 7 [K]
 Giese's Edv. A Eftf., L. Peelman, l. Kongensg. 1 [K] Cent. 7042
Kgl. Hof-Frisør og Parfumer.
 Gjerring Vald. Vesterbrog. 82 [V] Cent. 9529
 Hansen Chr. Østerg. 29 [K] Cent. 2157
 Henriksen Reinhardt, N-Voldg. 17 [K] By 707
Kgl. Teaters Frisør & Parykmager. Maskering udføres. Portrætlighed.
 Holm C F Kjøbmagerg. 30 [K]
 Kehlet A Th. Frederiksberg. 7 [K] [K] By 2903
 Larsson Joh. Nikolajg. 2 [K] Cent. 9830
 Lottzfeldt Oscar & Marie Amagert. 15 [K] [K] By 3601
Damefrisører. 1. Sal. Specielt Atelier for ægte fransk Haarfarvning. Ansigtbade. Karakterfrisering.
 Møller H R Gothersg. 16 [K]
Teaterfrisør & Parykmager.
 Pantmann Alfr. Christiansholms Villakv. Skovv. 2 Klpg. [K] Chr. 3
 Poulsen Aage Toldbodv. 1 [K] [K] Palæ 991x
 Rathje Aug. Frederiksberg. 3 [K] [K] Cent. 2370

Sandvik T G Vendersg. 21 [K]
Teaterparykker & Skæg sælges og udlejes billigt. Spec.: Sminkning.
 Sørensen J R Amagert. 13 [K] [K] By 3177
Damefrisør.
 Truc Joh. Østerg. 57 [K]
 Vennike G. Johs. Østerg. 33 [K] [K] By 2205x

Artikler for Friserer.

Laybourn Richard & Co. Kompagnistr. 6 [K] [K] Cent. 8031
 Madsen & Wivel Hovedvagtsg. 4 [K] [K] Cent. 6938
Parfumerie Breining

Parfumerie Breining

(indehaver P T Breining)

En gros Lager Hovedvagtsg. 6 [K] Cent. 2335
 Hovedadsalg Østerg. 26 [K] [K] Cent. 4417

Fuldstændigt Inventar og Rekrutbesætning for Barberere og Friserere.

Randel & Rosen l. Strandstr. 22 [K] [K] Cent. 10185
Specialitet:
Elektriske Vibratorer og Haartørringsmaskiner. Alle Reparationer udføres.

Friserinder.

Abrahamson Jutta Kjøbmagerg. 31 [K] [K] By 2424



Hds. M. Dronningens Hof-Frisørinde. Specialitet: Haartørring ved Elektricitet.

Elegant Haararbejde efter nyeste udenlandske Modeller.

Andersen A Torveg. 49 [K] [K] By 373x
 Andersen A K J Eskildsg. 1 [V]
 Andersen D Østerg. 86 [K] [K] 2094y
 Andersen Dora l. Strandv. 2 A Hell.
 Andersen Louise Holsteinsg. 60 [K]
 Andersen M Landemærket 18 [K] [K] By 1318x
 Andersen Rosa Østerg. 21 [K] [K] Cent. 6965
 Andersen Thekla Eriander Vesterbrog. 45 [K] [K] V 1383y.
 Beck Kirsten Gl. Kongev. 93 [V] [K] V 1993y
Damefrisørsalon. Champoining. Petroleums- og Chininbade. 1. Kl. Haararbejde. Elektr. Ansigtbade m. Mass. & Manicure.

Bentzen Valborg N-Farimagsg. 55 [K] [K] By 5225x

Bidstrup A Vandkunsten 7 [K] [K] By 167y
 Blank L M Vesterbrog. 11C [K] [K] V 2611
 Brandt Louise Vesterbrog. 129 [V] [K] V 443y
 Brown Alexandra M de Nully Brammingeg. 8 [K]
 Christensen Minna Nørrebrog. 180 A [K] [K] Tg. 259 y
 Christesen-Restorf Caroline Nørrebrog. 14 [K] [K] N 2121
 Christiansen Laura Gl. Kongev. 170 [V] [K] V 2237 u
 Colding H N O st. Kongensg. 4 [K] [K] Palæ 1439y
 Dabelsteen Laura Falkonerallé 38 [K] [K] N 1298y
 Dohn Carla N-Frihavsg. 16 [K] [K] Ø 55y
 Elling-Holst Elisabeth Vendersg. 7 [K] [K] By 696u
 Eriksen Kristine Skaaneg. 6 [K] [K] Am 689x
 Erslev Julie Nørrebrog. 74 [K]
Stort Udvalg af 1. Kl. Haararbejde.

Eskildsen Martha Vesterbrog. 17 [K] [K] V 2617y
 "Fair" ved Anna Ellegaard Nørrebrog. 31 [K] [K] N 228x
Damefrisørsalon. Salon for første Klases Haararbejde.
 Fischer Minna Jærnaneg. 5 [K] [K] By 1234x
Specialist i Haarpleje.
 Flygare I Brodg. 22 [K] [K] Palæ 250
 "La Francaise" Frederiksberg. 9 [K] [K] Cent. 9299
Indeh.: L. Brandt-Møller. Spec.: Naturlig Bølging & Haararbejde.

Frederiksen Josephine Østerg. 33 [K] [K] By 2720x
 Frederiksen Laura Westend 18 [V]
 Frederiksen M st. Konge. sg. 48 [K]
 GilleHertha Frederiksberg. 30 [K] [K] By 2320 y
Phr. Frisørinde ved Dagmar-teatret.
 Hansen Barbara Strandv. 112 Hell. [K] Hell. 719v
 Hansen Cathrine Nørrebrog. 104 [K] [K] N 479u
 Hansen Chr. Østergade 29 [K] [K] Cent. 2157
 Hansen Elisabeth Larsbjørnstr. 15 [K] [K] By 2237y
 Hansen E I Vestmannag. 1 [K]
 Hansen E T M Westend 32 [V]
 Hansen Hedvig Valdemarsg. 2 [V] [K] V 1581x
 Hansen I Hauserpl. 30 [K]
 Hansen Marie Alhambra. 22 [V] [K] V 2341x
 Hansohn M Frdbg. Allé 19 A [V] [K] V 369 x
 Hegner Valborg Dronn. Tværg. 13 [K] [K] Palæ 923y
 Holm Cecilie Østerbrog. 60 [K]
 Ingerslev J A Værnedamsv. 18 [K]
 Iversen Laura Petersen Brodg. 12 [K]
 Jacobsen Henny Vesterbrog. 93 [V] [K] V 528v
 Jakobsen Sophie Vesterbrog. 135 [V] [K] V 80y
 Jansson Ida Nørrebrog. 23 [K] [K] N 564x
Medicin. Hovedbade, elektr. Ansigtbade.
 Jensen B M B Classensg. 3 B [K]
 Jensen Camilla Webersg. 10 [K] [K] Ø 1046x
 Jensen Margrethe Skaaneg. 8 [K] [K] Am. 689y
 Jensen Martha Værnedamsv. 15 [V] [K] V 1576y
 Jensen M Juul Sortedamsdoss. 69 [K] [K] Ø 1160
 Johannesson S Aaboulvard 60 [K] [K] N 1603x
 Josephsen Ally Frederiksberg. 1 A [K] [K] By 834y
 Jonson J E Asylg. 7 [K]
 Jørgensen A J M Nørrebrog. 192 [K]
 Jørgensen Elna Forchhammersv. 31 [V] [K] V 5012x
 Jørgensen J A Vesterbrog. 70 [V]
 Kempf A Havneg. 11 [K] [K] By 71 y
 Kihl Valborg Elmeg. 13 [K] [K] N 624x
 Knudsen Signe st. Kongensg. 64 [K] [K] Palæ 1118x
 Knudsen Sophie Falkonerallé 86 [K] [K] N 1224u
 Knudsen V N-Fasanv. 1 [K]
 Kolbeck Gunild Classensg. 49 [K] [K] Ø 2335y
 Kreiner O Bakkegaardsg. 3 [V] [K] V 2464x

Krogh & Christensen Vesterbrog. 10 [K] [K] V 2692

Krogh & Christensen

Vesterbrogade 10 [K] Telf. Vester 2692
 Damefrisørsalon. Ansigts- og Hovedbunds-massage samt elektr. Vibration.
 Medicinske Hovedbade
 Klinik for Sundhedspleje
 Haararbejde — Manicure
 Haartørring ved Elektricitet

Langevad C F Broagerg. 7 [V]
 Larsen Britta, H C Ørsted's V. 41B [V] [K] N 1138y
 Larsen C Evgilsg. 32 [K]
 Larsen E J Værnedamsv. 4 [V]
 Leudesdorff Ingeborg Vesterbrog. 62 [K] V 901u
 Levy Ellen Østerg. 25 [K] [K] Ø 2207y
Haarpleje, Ansigtbade & Manicure.
 Lindorff-Larsen Marie Gl. Kongev. 149 [V] [K] V 2151 x
Ph. Nørreg. Spec. Desinficeret Haararbejde
 Lindstaahl Ingeborg Strandv. 175 Hell. [K] Hell. 662 y
 Lottzfeldt Marie Amagert. 15 [K] [K] By 3601
1. Sal. Ansigtbade. Manicure. Fransk Haarfarvning. Karakterfrisering
 Lund C Krystalg. 10 [K] [K] By 3065
 Lund Caroline Rørholm. 1 [K]
 Lund Ella, St. Thomas Allé 17 [K] [K] V 2212y
 Lund I Chr. & Mary Vesterbrog. 118 [V] [K] V 1518
Elegant Frisering. Alt Haararbejde udf. Skikninger, Fletninger etc. Lette Pandehaar. Afredt Haar forarbejdes.
 Lundbeck M T, H C Ørsted's V. 40 [V]
 Madsen C Østerg. 52 [K] [K] Ø 450
 Meyer Johanne Ny Kongensg. 8 [K] [K] By 2295
 Michelsen A E S-Boulevard 41 [V]
 Mogensen Anna Gjentofteg. 14 Gjentofte [K] Gjent. 114

Mogensen E A la Cour Griffenfeldtsg. 50 [N]
 Mortensen D H Kingosg. 7 [V]
 Munkebo K M Walkendorfs. 17 [K]
 Møller-Holst M Langg. 2 Valby [V] 387y
 Nathan Rebekka Krystalg. 12 [K]
 Nielsen C J Solitudev. 1 [N] [N] 1309x
 Nielsen Elise Østerbrog. 11 [O]
 Nielsen Ellen Vesterbrog. 41 A [O] [V] 324
 Nielsen Helga, O-Søgade 112 [O] [O] 1659 y
 Nielsen Ingrid Classensg. 46 [O] [O] 1277x
 Nielsen O Borge, Ø-Farimagsg. 12 [O]
 Nyerup A Larsen Falkonerallé 57 [O] Gh.
 1013y
 Nøhrmann Ebba Østerg. 39 [K] [V] By 1147y
 Olsen Dagmar, Ole Bruunsv. 1 Charlottl. [O]
 Ordr. 419
 Olsen M Falkonerallé 59 [O]
 Olsen Signe Korsg. 21 [N] [N] 1688x
 Pedersen Johanne Blegdamsv. 138 [O] [O] 2080
 Pedersen Therese Hindeg. 8 [K] [V] Palæ 692y
 Petersen Augusta st. Kongensg. 96 [K] [V] Pa-
 læ 813 y
 Petersen Elynor, Henrik Ibsens V. 14 [V] 1960u
 Petersen Hulda Præstegade 5A [O]
 Petersen J M Nikolajg. 17 [K]
Hovedbudsning med Haaraffald.
 Petersen-Stevens J S Gothersg. 24 [K]
 Pfeiffer Metha Falkonerallé 52 [O] [N] 1175y
 Philipsen Agnes, St. Thomas Allé 15 [V] [V]
 V 2106
 Pinus Hilda Ericson st. Kongensg. 59 [K] [V]
 Palæ 932y
 Pultéra Agnes W Wendholtz Kronprinsesse
 Sofies V. 28 [O]
 Randrup H Odenseg. 5 [O] [O] 2353
 Rasmussen Elna, Adolf Steens Allé 3 [V]
 [N] 1700
 Rasmussen M C H Rosenborgg. 8 [K]
 Rasmussen Valborg Raadhustpl. 69 [K] [V] By
 1784x
 Restorff Andrea Frederiksborgg. 46 [K]
 Ruff Ella Gl. Kalkbrænderiv. 35 [O]
 Rydholm B E Gunlogsg. 19 [O]
 Rydholm Emmy st. Kongensg. 13 [K] [V] Palæ
 1462
 Ronne Kirstine Værnedamsv. 10 [V] [V] V 540
Spec. i med. Hovedbade og Ansigtspjele.
 Sandberg I S & A W Studiøst. 45 [K]
 Schrøder Mathea Classensg. 45 [O] [O] 1745x
 Siboni Antonia Strandg. 11 [O] [V] Cent. 4399
 Hjørnet af Torveg. *Smukt Haararbejde.*
 Sletting Birgitte st. Kongensg. 36, 38 [K] [V]
 Palæ 919
 Storm A Vesterbrog. 186 [V] [V] V 643 y
 Sørensen C F Torveg. 26 [O]
 Sørensen Emma Frederiksborgg. 13 [V] By 3369
*Største og eleganteste Frisørsalon.
 Grundlagt 1895. Elerer udannes.*
 Sørensen J R & R M Amagert. 13 [K] [V] By 3177
*Damefrisør og Damefrisørinde.
 Største Damefrisørsalon, Manicure,
 Ansigtspjele. Elegant Haararbejde efter
 franske Modeller.*
 Sørensen K M Blaagaardsg. 37 [N]
 Taaning L, H C Ørstedes V. 35 [V] [V] V 2158y
 Testmann Signe Lipkesg. 30 [O]
 „Theodore“ ved Marie Jørgensen Amagert.
 9 [K] [V] Cent. 9517
*1ste Klasse Damefrisørsalon. Speciali-
 tet: Haartørring ved Elektricitet.*
 Thomsen Ida Strandv. 183 Hell. [V] Hell. 721u
 Thomsen Hertha Nørrebrog. 175 [V] [V] Tg. 833y
 Wagell A J Holsteinsg. 20 [O]
 Wagle V. N-Voldg. 18 [K] [V] By 2938 x
Spec. Frisering i Damernes Hjem.
 Wasserfall E. J Blegdamsv. 66 [O]
 Villumsen Dagmar Hovedvagtsg. 6 [K] [V] By
 1274
 Witton Signe Bredg. 8 [K] [V] Palæ 1025 x
 Østergaard V L Colbjørnsensg. 5 [O]

Parfumerie Breining (P T Breining)
 Engros Lager Hovedvagtsg. 6 [K] [V] Cent. 2335
 Hovedudsalg Østerg. 26 (City) [K] [V] Cent. 4417
 Platan F Hovedvagtsg. 8 [K] [V] By 2450
Parykfabrik. Haarhandel.

Frugt.

1. Frugt- og Grønthandlere.
 2. Frugt, Import & Eksport.

1. Frugt- & Grønthandlere.

Ahrenkilde N, st. Strandstr. 13 [K] [V] Palæ 1024
 Albrechtsen H Korsg. 42 [N]
 Andersen Chr. Frederiksborgg. 21 [K] [V] Cent.
 9089
 Andersen Clara Pederhvitfeldtstr. 17 [K] [V] Cent.
 2189
 Andersen E C, N-Farimagsg. 82 [K]
 Andersen E P, N-Frihavsg. 47 [O]
 Andersen H Viborgg. 1 [O] [O] 1176 x
 Andersen H S, Ø-Fasanv. 8 [O]
 Andersen I P Absalonsg. 29 [V]
 Andersen J Jagtv. 57 [O]
 Andersen J L Amagert. 27 [K] [V] Cent. 843
 Andersen Jørgen Chr. Vesterbrog. 119 [V] [V]
 V 748y
 Andersen MA Aabenraa 5 [K]
 Andersen Niels Lykkesh. Allé 9 D [V]
 Andersen Niels Falkonerallé 58 [O] [N] 1294y
 Andersen P H Bianco Lunos Allé 12 [V]
 Andersen R Vesterbrog. 107A [V]
 Andreasen K K, S-Boulevard 59 [V]
 Andreasen P Holsteinsg. 60 [O]
 Baeker H P Smalleg. 50 [O] Gh. 669 y
 Berg A Vesterbrog. 191 [V]
 Birch O Amagerbrog. 185 [V] [V] Am. 726 x
 Bonde H. Gl. Kongev. 149 [V] [V] V 2413 y
 Brash H Hoegh Østerbrog. 47 [O]
 Bryder N S Kjobmagerg. 37 [K] [V] Cent. 4291
 Carlsen C V Ahornsg. 5A [N]
 Carlsen J Ny Carlsbergv. 71 [V]
 Carlsen Ida Langg. 70 Valby
 Carlsen J, Gl. Kongev. 169 [V] [V] V 2027 y
 Cedergreen A L st. Kongensg. 69 [K] [V] Palæ
 369x
 Chrillesen Johs. Amagerbrog. 232 [O] [V] Am.
 254x
 Christensen A C, Gl. Jærnbanev. 30 Valby
 Christensen A N, Gl. Kongev. 153 [V] [V] V 2457x
 Christensen Anders Jærgerg. 25 [N] [V] Cent. 5823
 Christensen C Aarhusg. 48 [O]
 Christensen C M Holmbladsg. 22 [O]
 Christensen Hans Husum Frederikssundsv.
 98 [O] [V] Tg. 647y
 Christensen Jens Vesterbrog. 27 [O] [V] Cent.
 9925
 Christensen S Livjægerallé 8 [O]
 Christensen Ove Villemoesg. 34 [O] [O] 42
 Christensen R Ny Vester. 19 [O] [V] By 2743
 Christensen Valdemar Nansensg. 21 [K]
 Christensen V B Tyrolsg. 13 [O] [V] Am. 699y
 Christensen V E Nørreg. 4 [K]
 Christiansen A Vodroffsv. 58A [V] [N] 792y
 Christiansen C Nylandsv. 54 [O]
 Christiansen J Vesterbrog. 8 G [O]
 Christiansen P E Istedg. 21 [O]
 Christiansen Peter, St. Peder Str. 30 [K] [V] By
 1272y
 Christophersen A, Gl. Kongev. 89 [V] [V] V 502y
 Clausen S Nylandsv. 13 [O]
 Crone H Frdbg. Allé 21A [V] [V] V 976 y
 Dalboe H P Vesterbrog. 85 [V]
 Danielsen I Falkonerallé 29 [O]
 Danielsen L Jagtv. 61 [O]
 Davidsen J Vendersg. 22 [K]
 Donvig M A Griffenfeldtsg. 8A [N]
 Ebenhecht F Frederiksborgg. 41 [K] [V] By 518x
 Eduartsen A Borgerg. 8 [K]
 Engelbrecht's V Frugt- & Delikatesseshdl.
 Hovedvagtsg. 1 [K] [V] Cent. 951
 Eriksen C J, N-Farimagsg. 70 [K]
 Erlandsen M Aaboulevard 39 [V] [N] 1718 y
 Espersen Peter Dosserring 8 [N] [N] 2248
 Evers Axel Godthaabsv. 31 [O] Gh. 831y
 Faurschou August Odenseg. 17 [O] [O] 663x
 Fieh Poul, I. Strandstr. 14 [K] [V] Palæ 1160x
 Fijn Jakob Amagerbrog. 152 [O] [V] Am. 8 x

Frederiksen A Ny Kronprinsesseg. 22 [K]
 [V] Palæ 145u
 Frederiksen I W Helgesensg. 22 [O]
 Frederiksen Jul. Frdbg. Allé 31 [V] [V] V 657y
 Frokiær-Larsen A Schacksg. 14 [K] [V] By 5011x
 Fuglsø Axel F Vesterbrog. 79 [V] [V] V 436 x
 Fussing L C st. Kongensg. 122 [K]
 Gartnerens Frugtudsalg Pilestr. 40 [K] [V] By
 3588
 Gewecke A Thorvaldsensv. 15 [V] [V] N 1518x
 Gewecke W A Fjords Allé 1 [V] [N] N 1216y
 Gulstad H Strandv. 189 Hell.
 Gundersen A C Værnedamsv. 5 [V] [V] V 789y
 Gøtting C Ny Carlsbergv. 17 [V]
 Hansen A K Rørholmsh. 11 [K]
 Hansen Ane Dron. Tværg. 15 [K]
 Hansen Anna Jægersborg Allé 28 Charlottl.
 [V] Ordr. 647
 Hansen Anna Stockholmsg. 37 [O] [O] 1574 x
 Hansen A P Oehlenschlägersg. 84 [V]
 Hansen A S Gothersg. 39 [K] [V] By 2060 x
 Hansen August Frederiksborgg. 20 [K] [V] By
 1333y
 Hansen C A Nansensg. 29 [K] [V] By 1829
 Hansen Caroline Islands Brygge 9 [O] [V] Am.
 678 x
 Hansen Chr. Vimmelskafte 34 [K] [V] Cent. 2026
Udsalg fra Dansk Vestindien.
 Hansen Chr. Jægersborg Allé 27 Charlottl.
 [V] Ordr. 322
 Hansen C N Elmeg. 22 [N]
 Hansen C V Godthaabsv. 30 [O] [V] Gh. 1010 x
 Hansen E E, Holger Danskes V. 21 [O]
 Hansen Ellen Amagerbrog. 130 [O] [V] Am. 311y
 Hansen F Forchhammersv. 20 [V] [N] 1080
 Hansen F N Villemoesg. 51 [O]
 Hansen H Pilestr. 77 [K]
 Hansen H Toldbodg. 23 [K] [V] Palæ 1249 y
 Hansen H P Brahesborgs Allé 4 [O]
 Hansen J Maglekildev. 6 [V] [V] V 897 x
 Hansen's Jakob Enke Nybrog. 30 [K] [V] By
 3035
 Hansen J P Gasværksv. 15 [O]
 Hansen J V Falkonerallé 26 B [O]
 Hansen L P Forhaabningsh. Allé 35 [V]
 Hansen L T Egeg. 6 [N]
 Hansen N Amagerbrog. 117 [O]
 Hansen N P Holbergsg. 22 [K]
 Hansen O, V-Voldg. 91 [K] [V] By 891y
 Hansen P, st. Kongensg. 68 [K]
 Hansen P Østerbrog. 42 [O] [O] 441
 Hansen P, Ø-Farimagsg. 8 [O] [O] 1926x
 Hansen Svend Elmeg. 2 [N] [N] N 225
 Hansen Thorvald Strandv. 74 Hell. [V] Hell.
 234
 Hansen Valdemar N-Frihavsg. 25 [O] [O] 44y
 Hansen V C Værnedamsv 17 [V] [V] V 83y
 Hansen Wilh. Vesterbrog. 24 [O] [V] V 2848 y
 Hansen Wulff Vodroffpl. 14 [V] [V] V 2954x
 Hansted J Tietgensg. 72 [O]
 Henriksen J st. Kongensg. 103 [K] [V] Palæ 48x
 Henriksen L Classensg. 22 [O] [O] 466y
 Hildebjørn H Nielsen Vesterbrog. 187 [V]
 [V] V 659y
 Hillbrandt R Kjobmagerg. 13 [K] [V] By 1202y
 Hølling O Nørreg. 16 [K] [V] By 2137 y
 Hoffmann J Chr. Johnstrups Allé 8 [V]
 Husum H C Smalleg. 34 [O]
 Hviid MA Jensen St. Knuds V. 35 [V] [V] V
 2102x
 Hübner G F Dannebrogsg. 26 [V] [V] V 5009y
 Hyllegaard K Jægersborg Allé 8 Charlottl. [V]
 Ordr. 712
 Jacobsen Carl Nørrebrog. 163 [O] [V] Tg. 293v
 Jacobsen HM Meinungsg. 11 [N]
 Jacobsen J C, Herluf Trolles G. 16 [K]
 Jacobsen J V Slagelseg. 18 [O] [O] 1269
 Jacobsen N P K Blegdamsv. 72 B [O]
 Jacobsen Th. Lyong. 9 [O] [V] Am. 622x
 Jansen Jan Slagelseg. 5 [O] [O] 554x
 Jensen A Colbjørnsensg. 25 [O]
 Jensen A Lipkesg. 25 [O]
 Jensen AM Vesterbrog. 148 [V]
 Jensen AP Borgerg. 108 [K]
 Jensen AS Blaagaardspl. 7 [N]
 Jensen C Ryesg. 98 [O]
 Jensen Carl Falkonerallé 23 [O] [V] Gh. 671x
 Jensen Carl Gothersg. 40 [K] [V] Palæ 323x
 Jensen D Venusv. 7 [O]
 Jensen E Nørrebrog. 82 [N] [N] N 741y

Artikler for Frisørinder.

Haar-Depotet, Akts., Ahlefeldtsgade 18A [K]
 [V] By 858x

Jensen H Chr. Blaaagaardsg. 3 [N] [A] N 1348x
 Jensen HN Klerkeg. 8 [N]
 Jensen I F Strandboulevard 65 [N] [A] O 1945y
 Jensen J Classensg. 3B [N] [A] O 448x
 Jensen J Villemoesg. 5 [N] [A] O 684y
 Jensen JC Amagerbrog. 241 [N]
 Jensen JE, Ø-Fasanv. 45 [N]
 Jensen Jens Villemoesg. 44 [N] [A] O 2322x
 Jensen Jens Adelg. 22 [N]
 Jensen Jens Peter. Drom. Tyærg. 11 [N] [A] Palæ 979y
 Jensen Jørgen Nørrebrog. 18 B [N] [A] Cent. 8607
 Jensen L Tordenskjoldsg. 29 [N]
 Jensen L Chr. Ravnsborgg. 12 [N] [A] Cent. 5213
 Jensen N Chr. Ryesg. 56B [N]
 Jensen Nicolaj Taarbæk Strandv. 102 Klpbg. [A] Bell. 138
 Jensen NP Ryesg. 97 [N] [A] O 2206
 Jensen O Griffenfeldtsg. 31 [N]
 Jensen O, N-Frihavng. 82 [N]
 Jensen Ole Fredensvej 37 Charlottl. [A] Ord. 629
 Jensen P Hellerupv. 4 Hell. [A] Hell. 472y
 Jensen Vilh. Ø-Farimagsg. 23 [N] [A] By 1367y
 Jeppesen A Vendersg. 13 [N] [A] By 3434
 Jerichau Vald. Torveg. 5 [N] [A] Cent. 6411
 Johannessen H Holsteinsg. 55 [N] [A] O 1576x
 Johansen A Griffenfeldtsg. 7 [N] [A] N 548x
 Johansen B Smalleg. 36A [N]
 Johansen C Østerbrog. 68 [N] [A] Cent. 2052
 Johansen H Prinsesse Charlottes G. 13 [N]
 Johansen K Østerbrog. 29 [N] [A] O 2029
 Johansen O J Nørrebrog. 155 [N]
 Johansen P Rolighedsv. 13 [N] [A] N 1434 x
 Johansson Albert Østerg. 9 [N] [A] By 1092x
 Jonsson GA Falkonerallé 77 [N] [A] Gh. 300
 Josefsen C Nansensg. 31 [N]
 Jørgensen Chr. Birkeg. 9 [N]
 Jørgensen Chr., St. Jakobs Pl. 1 [N] [A] O 776
 Jørgensen E Dybensg. 21 [N]
 Jørgensen EM Rothesg. 4 [N] [A] O 929x
 Jørgensen Fritz Østerbrog. 116 [N] [A] O 351 x
 Jørgensen Gerhard Istedg. 35 [N] [A] V 854 x
 Jørgensen & Hjørnes Strandv. 50 [N]
 Jørgensen J Emiliev. 5 [N]
 Jørgensen J Emiliev. 10 [N]
 Jørgensen J Kompagnistr. 10 [N]
 Jørgensen Jens Klosterstr. 20 [N] [A] By 1775y
 Jørgensen JN, N-Sogade 43 [N]
 Jørgensen Knud. St. Pauls G. 44 [N] [A] Palæ 1283y
 Jørgensen Mathilde, Niels Juels G. 8 [N] [A] Cent. 9106
 Jørgensen P Aaboulevard 50 [N]
 Jørgensen SF Valdemarsg. 79 [N]
 Jørling Axel Kompagnistr. 1 [N]
 Kjeldsen AV Nansensg. 48 [N]
 Kjær M, Andreas Bjørns G. 12 [N] [A] By 1501y
 Klarskov P Kingosg. 13 [N] [A] V 261 x
 Knudsen AP Agersogade 3 [N]
 Knudsen C Pitællé 21 [N]
 Kolind P Nansensg. 35 [N] [A] By 835 y
 Krogh Christian, Akts., N-Frihavng. 30 [N] [A] O 1049u
 Langelandske Gartneriers Udsalg, Hans Møller st. Kongensg. 96 [N] [A] Cent. 7810
 Larsen A, Gl. Kongev. 94A [N] [A] V 2005y
 Larsen C Godthaabsv. 67 [N]
 Larsen Carl Amagerbrog. 235 [N] [A] Am. 393y
 Larsen Christoffer, Peder Skrams G. 16B [N]
 Larsen C J, I E Ohlsens G. 17 [N]
 Larsen CO, Hjort Lorentzen G. 11 [N]
 Larsen E E, I. Marstrandsv. 3 [N]
 Larsen G Frdbg. Allé 53 [N] [A] V 1331x
 Larsen H P, H C Ørstedes V. 46 [N] [A] N 1608x
 Larsen H P Strandboulevard 25 [N] [A] O 2381y
 Larsen J P, Ole Suhrs G. 4 [N] [A] By 328 v
 Larsen J C, Ø-Farimagsg. 30 [N] [A] O 1700x
 Larsen JN Fredericiag. 12 [N]
 Larsen Johannes W Upsalag. 26 [N] [A] O 649x
 Larsen L, V-Voldg. 7, 9 [N] [A] By 1082y
 Larsen LP Østerbrog. 90 [N] [A] O 192
 Larsen M Aaboulevard 5B [N] [A] N 805x
 Larsen NP Nørrebrog. 92A [N]
 Larsen O J Vesterbrog. 175 [N] [A] V 590

Larsen V Frederiksbergg. 24 [N] [A] By 2942y
 Laubenborg-Møller Marie Falkonerallé 120 [N] [A] N 1814x
 Lauritzen H J B Thorshavnsg. 20 [N]
 Lieberkind Rich. Amagerbrog. 106 [N] [A] Am. 125y
 Lindqvist AF Aalborgg. 12 [N]
 Lorentzen J C, Gl. Kongev. 99 [N] [A] V 2259
 Lüders C Vesterbrog. 176 [N] [A] V 744
 Madsen AR Vodroffs Tværg. 5 [N]
 Madsen ME Enghavev. 63 [N]
 Madsen P Korsg. 38 [N]
 Madsens's P Enke Øresundsv. 10 [N] [A] Am. 740x
 Madsen Peter Smalleg. 56 [N] [A] Gh. 438x
 Mahler H, Gl. Kongev. 138 [N] [A] V 2329y
 Matzen Victor Kastelsv. 3 [N]
 Meyer HP Vingaardsstr. 5 [N]
 Mikkelsen P Jægersborg Allé 8 Charlottl. [A] Ord. 712
 Mogensen I, N-Fasanv. 40 [N] [A] Gh. 638v
 Mortensen A Hellerupv. 41 Hell. [A] Hell. 481y
 Mortensen FE, Niels Ebbesens V. 20 [N] [A] V 2087
 Møller Hans. st. Kongensg. 96 [N] [A] Cent. 7810
 Møller JP Walkendorfsg. 13 [N]
 Møller SC Villemoesg. 66 [N]
 Nielsen A Frederiksbergv. 27 [N] [A] Tg. 743y
 Nielsen AM Helgesv. 3 [N]
 Nielsen AV Saxog. 61 [N]
 Nielsen C Forhammersv. 2 [N]
 Nielsen Chr., Gl. Kongev. 80 [N] [A] V 1780
 Nielsen Chr. Holbergsg. 16 [N] [A] By 111
 Nielsen Chr. Langg. 24 Valby [A] V b. 347y
 Nielsen Chr., H C Ørstedes V. 35 [N] [A] V 2093x
 Nielsen Chr., Ø-Farimagsg. 37 [N] [A] Cent. 6552
 Nielsen C V A, Ny Carlsbergv. 8 [N]
 Nielsen Fr. Fiskeg. 15 [N]
 Nielsen H, st. Kongensg. 42 [N] [A] Cent. 8440
 Nielsen Hans Vinkelv. 19 [N]
 Nielsen Hans Ravnsborgg. 15 [N] [A] N 148x
 Nielsen Hans O Amagerbrog. 114 [N] [A] Am. 714x
 Nielsen H J Peder Skrams G. 23 [N] [A] By 232x
 Nielsen H V Kulturvet 9 [N] [A] By 2558x
 Nielsen I S, N-Frihavng. 10 [N] [A] O 260x
 Nielsen Jens, Fjords Allé 24 [N]
 Nielsen J S Nikolajg. 17 [N]
 Nielsen L Kastelsv. 23 [N] [A] O 1315y
 Nielsen L C Vodroffsv. 21 [N] [A] N 1507x
 Nielsen L P Flensborgg. 23 [N] [A] V 1559y
 Nielsen L P, st. Kongensg. 30 [N] [A] Cent. 3103
 Nielsen M Rolighedsv. 17 [N] [A] N 1507x
 Nielsen Marie Østbaneg. 17 [N] [A] O 2128v
 Nielsen M K Stenog. 3 [N] [A] Cent. 9135
 Nielsen M P Strandv. 159 Hell. [A] Hell. 738y
 Nielsen M R Strandv. 201 Hell. [A] Hell. 254
 Nielsen N Strandv. 181 Hell. [A] Hell. 469v
 Nielsen Nikolaj Strandv. 295 Charlottl. [A] Ord. 580
 Nielsen N P Nørrebrog. 35 [N] [A] N 370y
 Nielsen O Sindshvilev. 9 [A] [N]
 Nielsen Oscar Strandv. 167 Hell. [A] Hell. 245x
 Nielsen P Silkeg. 1, 3 [N] [A] Cent. 823
 Nielsen Peter Brigadev. 1 [N] [A] Am. 159x
 Nielsen Rasmus Klerkeg. 17 [A] [N]
 Nielsen S Classensg. 29 [N] [A] O 354x
 Nielsen W C Dannebrogsg. 37 [N] [A] V 1030x
 Nielsen William Holsteinsg. 25 [N] [A] O 761y
 Olsen A M Laxeg. 27 [N]
 Olsen C H, N-Frihavng. 81 [N]
 Olsen Frederik Classensg. 39 [N] [A] O 80x
 Olsen H P, H C Ørstedes V. 50 [N] [A] N 1169
 Olsen J W Laxeg. 35 [N]
 Olsen Jacob Villemoesg. 35 [N] [A] O 237x
 Olsen J P, Ny Carlsbergv. 12 [N] [A] V 321x
 Olsen K S Korsg. 10 [N]
 Olsen L Weysesg. 35 [N]
 Olsen N P Læderstr. 10 [N] [A] By 911y
 Olsen N P Nørrebrog. 174 [N] [A] Tg. 399y
 Olsen O Holsteinsg. 55 [N]
 Olsen Otto, Niels Ebbesens V. 25 [N] [A] V 2868x
 Olsen P Sofiev. 26 [N]
 Olsen S Tjørneg. 8 [N]
 Olsen S A Linnésg. 35 [N]

Palle H Vinkelv. Lyngby [A] Lyngby 249
 Pedersen Hanne, H C Ørstedes V. 70 [N] N 1541y
 Pedersen H L, Olfert Fischers G. 10 [N]
 Pedersen J Istedg. 7 [N]
 Pedersen M V, Gl. Kalkbrænderiv. 66 [N]
 Pedersen N Kronprinsessg. 24 [N]
 Pedersen P Dannebrogsg. 50 [N]
 Pedersen P Classensg. 51 [N] [A] O 334 y
 Pedersen S, Gl. Kongev. 121 [N] [A] Cent. 6909
 Pedersen S Colbjørnsensg. 20 [N]
 Pedersen A Kastelsv. 4 [N] [A] O 770y
 Pedersen A L Ahlefeldtsg. 24 [N]
 Pedersen B Aaboulevard 9 B [N]
 Pedersen Carl Theklav. 9 [N] [A] Tg. 641y
 Pedersen E Dannebrogsg. 3 [N] [A] V 475
 Pedersen Emil, Gl. Kongev. 100 [N] [A] V 2926
 Pedersen G Ahlefeldtsg. 24 [N]
 Pedersen H I Adilsv. 2 [N]
 Pedersen J Elmeg. 18 [N]
 Pedersen J Frdbg. Allé 66 [N]
 Pedersen J Villemoesg. 58 [N]
 Pedersen J M Nansensg. 59 [N] [A] By 5204 y
 Pedersen Johannes, H C Ørstedes V. 70 [N] [A] N 1541y
 Pedersen K M, Bille Brahes V. 6 [N]
 Pedersen L J Amalieg. 4 [N] [A] Palæ 846x
 Pedersen N, Niels Ebbesens V. 11 [N]
 Pedersen N P Baggessg. 18 [N] [A] N 97y
 Pedersen N P, Gl. Kongev. 70 [N]
 Pedersen N P Nørrebrog. 217 [N]
 Pedersen Oluf Godthaabsv. 45 [N] [A] Gh. 590y
 Pedersen P Toldbodv. 48 [N] [A] Cent. 413
 Pedersen P C Frederiksbergv. 2 [N]
 Pedersen Richard Amagerbrog. 180 [N] [A] Am. 342x
 Pedersen S Colbjørnsensg. 20 [N]
 Pedersen S H Aaboulevard 11 [N] [A] N 1782y
 Poulsen K Madvig's Allé 16 [N] [A] V 3027
 Poulsen Louis, Gl. Kongev. 161 [N]
 Poulsen M Kattesundet 8 [N]
 Poulsen N Nørrebrog. 70 [N] [A] N 443x
 Poulsen N K Falstersv. 9 [N] [A] Gh. 911y
 Poulsen O Ryesg. 72 [N]
 Poulsen Vilh., Gl. Kongev. 124 [N] [A] V 2034x
 Raumborg C W Callisensv. 3 Hell. [A] Hell. 170x
 Ransing O Værnedamsv. 2 [N] [A] V 1632x
 Ransing P Gothersg. 33 [N] [A] By 2548x
 Rasch R A Rosenborgg. 10 [N]
 Rasmussen H P Enighedsv. 12 [N] [A] V 2148x
 Rasmussen J Godthaabsv. 21 B [N]
 Rasmussen L P Frederiksbergg. 35 [N] [A] Cent. 8531
 Rasmussen N J, Gl. Kongev. 174 [N] [A] Cent. 9143
 Rasmussen Viggo, Peter Fabers G. 4 [N] [A] N 217x
 Reidt H, V-Voldg. 106 [N] [A] By 226x
 Resen E M Vøbergg. 7 [N]
 Riisfeldt Chr. Englandsv. 10 [N] [A] Am. 138x
 Riisfeldt D Amagerbrog. 166 [N]
 Rosdahl C Blaaagaardsg. 18 [N] [A] N 133x
 Rosdahl E Ryesg. 87 [N] [A] N 2196x
 Rosdahl O Godthaabsv. 34 [N] [A] Gh. 913x
 Scheibler Ernst Amagerbrog. 169 [N] [A] Am. 682x
 Schiermer Jul., st Kongensg. 99 [N] [A] Palæ 78y
 Schov Laura Saxog. 6 [N] [A] V 1862x
 Schütt Emil Solyg. 99 [N] [A] By 355
 Skovby O M A Smedeg. 7 [N]
 Slott Jacob Istedg. 79 [N] [A] V 410x
 Spliid M Gothersg. 165 [N]
 Stougaard Christine Fælledv. 22 C [N] [A] N 448x
 Sydfrugt-Importen, Akts., Georgsv. 1 [N]
 Søht C F V Carolinev. 6 [N]
 Sømød Martin Vesterbrog. 19B [N] [A] Cent. 2990
 Søndergaard Chr. V-Voldg. 113 [N] [A] By 3079
 Sørensen A Nørrebrog. 55 [N] [A] N 690u
 Sørensen J Classensv. 16 [N]
 Sørensen L Falkonerallé 102 [N] [A] N 1705y
 Sørensen O J H Ryesg. 10 [N]
 Sørensen Peter, Bianco Lamos Allé 1 [N] [A] V 2313x
 Sørensen R Frdbg. Allé 49B [N]
 Sørensen Vilh. Falkonerallé 3 [N] [A] Gh. 602u
 Tauber M Enghavev. 1 [N]
 Thomsen H Gl. Kongev. 115 [N] [A] V 2072x
 Thomsen HA Rosentv. Allé 21 [N] [A] O 573y

Thomsen M Prinsessevej. 46 ☐
 Thomsen P, St. Jakobs G. 14 ☐ ☐ Ø 1071y
 Thomsen R Collinsg. 5 ☐
 Thordahl F Hartmannsg. 1 ☐ V 1601y
 Torvehallen v. H L Nielsen Jægersborg Allé
 5 Charlottl. ☐ Ordr. 515
 Ubbe A Lindegaardsv. 15 Charlottl. ☐
 Ordr. 578
 Wammen J Meldahl Visbyg. 6 ☐ ☐ Ø 1550
 Vestergaard M, Ø-Farimagsg. 61 ☐
 Westring JA Smalleg. 46 ☐ ☐ Gh. 205y
 Willumsen G Aaboulevard 31 ☐ ☐ N 1664
 Wisborg O Vesterbrog. 129 ☐
 Ørholm AN Jensen Turesensg. 24 ☐
 Østergaard M Torveg. 14 ☐

2. Import & Eksport.

A. Kjøbenhavn.

Andersen A Vendersg. 3 ☐ ☐ By 4622
Import og Eksport af Friske Frugter.
 Andersen Valdemar Romersg. 7 ☐ ☐ Cent. 4244
 Baltic Company, lmt., Akts., Kong. Ny. 8 ☐
 ☐ Cent. 2102 & 3602, Statstelefon 127. *Pili-*
aler: Aarhus, Christiania og Helsingfors.
 Christensen C P Dybbølsg. 51 ☐ ☐ Cent. 2502
 Christoffersen Jacob Linnésg. 6 ☐ ☐ Cent. 1252
 Frugtkompagniet, Akts., Ahlefeldtsg. 16 ☐
 ☐ Cent. 4236
 Hansen H C & Meinichel Romersg. 1 ☐ ☐ Cent.
 2833
Eksport af Hvidkaal og Havebrugsprod.
Import af Jamaica-Bananer. Æbler.
Tomater, Blomkaal, Vindruer.
 Husum C (Indeh. C Kraul) Vendersg. 8 ☐
 Hj. af Romersg. ☐ Cent. 794
Sydfrugter, Løg, Kartofler, fr. Grøntsager
 Kirkebye & Bremer Ny Toldbodg. 27 ☐ ☐ Cent.
 5699

Kirkebye & Bremer

Ny Toldbodg. 27 ☐ ☐ Cent. 5699
Hull - Antwerpen - New York
 Europas største Specialforretning i
 amerikanske og australske Æbler,
 Sydfrugter samt
Jamaica Bananer

Madsen Carl st. Strandstr. 19 ☐ ☐ Palæ 1389y
 Mortensen H P Romersg. 15 ☐ ☐ By 617 x
 Munck-Jensen N Romersg. 3 ☐ ☐ Cent. 4652
 Møller Carl H Vendersg. 12 ☐ ☐ Cent. 8668
 Møller Hans st. Kongensg. 96 ☐ ☐ Cent. 7810
 Møller Thorvald Vendersg. 7 ☐ ☐ Cent. 137
 Nielsen Niels Linnésg. 16 A ☐ ☐ Cent. 1426
 Petersen S Admiralg. 25 ☐ ☐ Cent. 1433
 Thorup W Vendersg. 8 ☐ ☐ Cent. 1406
 Westphal Jul. Ahlefeldtsg. 18 A ☐ ☐ Cent. 1835
Import af Sydfrugter, Løg, Asparges.
 Villemoes JBredg. 24 ☐ ☐ Cent. 18pr. ☐ 125x

B. Købstæderne.

Aalborg:
 Lind Chr. V ☐ 475
 Aarhus:
 Skaarup Andreas Skoleg. 29 ☐ 866
Imp. af alle Sydfrugter, Friske Frugter
og Grøntsager. Telegr. Adr. Skaarups.
 Kolding:
 Jydsk Sydfrugt-Import, H Hansen & Møller
 ☐ 132
Største Import i frisk Frugt og Syd-
frugter, Lager Hamburg.
 Nakskov:
 Andels-Frugteriet Lolland ☐ 333
Velsorteret dansk Frugt.
 Næstved:
 „Import“ ☐ 125
 Randers:
 Abildgaard Just ☐ 16 & 129

Gronemann Frederik ☐ 522
Import og Salg en gros af friske og
tørrede Sydfrugter og amrk. Æbler.
 Nøbbe Alfred ☐ 515
Import og Lager af Løg, friske og tør-
rede Frugter, amk. og tyrolske Æbler.
 Rudkjøbing:

Havemann Carl ☐ 56
 Svendborg:
 Frugtplantagerne i Gamle Hestehauge ☐ 67

Frugtsaftfabrikker.

A. Kjøbenhavn.

Frugtkonserveringsfabrikken „Cherly“ ved
 Charles Cherly Mariendalsv. 84 ☐ ☐ Gh.
 624

B. Købstæderne.

Aarhus:
 Aarhus Konservesfabrik, Akts. ☐ 1937
 Faaborg:
 Jacobsen's J J Eftf., Akts. ☐ 45
 Hadsund:
 Hornbech Johan & Axel ☐ 1
 Kolding:
 Sydjydsk Andelsfrugteri ☐ 402
 Nakskov:
 Andels-Frugteriet Lolland ☐ 333
 Odense:
 Fyens Konservesfabrik, Akts. ☐ 1470
Se under Konserveres.
 Kruuse P A Cand. pharm. ☐ 227
 Rønne:
 Bornholms Andelsfrugteri ☐ 206
 Skjelskør:
 Skjelskør Frugtplantage, E & A Heilmann
 ☐ 119
 Sorø:
 Sorø Andelsfrugteri ☐ 172

Frugtvinefabrikker.

A. Kjøbenhavn.

Cidril, Akts., Lavendelstr. 15 ☐ ☐ Cent. 1444
 Danske Vin- & Konserver-Fabrikker, De,
 J D Beauvais, M Rasmussen, Akts., Lyng-
 byv. 83 ☐ ☐ Cent. 6890
 Kbhvns. Frugtsaft- Vin- & Konserverfabrik
 Kong Georgs V. 23 ☐ ☐ Gh. 413

B. Købstæderne.

Faaborg:
 Danske Vin- og Konserverfabrikker, De,
 ID Beauvais Kbhvn., M Rasmussen, Faa-
 borg ☐ 24
 Jacobsen's J J Eftf., Akts. ☐ 45
Fabrik af alle Sorter Frugtvine,
Frugtlukører og Frugtsafter.
 Holbæk:
 Holbæk Vin- og Konserverfabrik ☐ 128
 Mortensen Jul. & Co. ☐ 12, 240, detail 124
 Kolding:
 Sydjydsk Andelsfrugteri
 Odense:
 Fyens Konservesfabrik, Akts. ☐ 1470
Se under Konserveres.
 Slagelse:
 „Pomona“ Dansk Frugtvin-Fabrik ☐ 199
Fabr. f. Vine, Lukører, Cider, Frugtsafter,
Mjød etc. Absolut bill. Tilbud i Fæstager.
 Stege:
 Møens Andelsfrugteri ☐ 78
 Varde:
 Varde & Omegns Andelsfrugteri

C. Landet.

Græsted Andelsfrugteri, Græsted
 Haarlev Andelsfrugteri, Haarlev

Frø.

(se tillige Markfrø.)

A. Kjøbenhavn.

Central Kompagniet Vesterbrog. 19 ☐
 ☐ Cent. 1886
 Dansk Frøavl's Kompagni og Markfrøkon-
 toret (Trifolium) Ny Toldbodg. 7 ☐ Cent. 84
 (☐ C5780 Dir. C Maag, ☐ C1972 Dir. Larsen)
 Dansk Frøforsyning Brølæggerstr. 14 ☐ ☐
 Cent. 5006
 Dansk Skovfrøhdl. Hauserpl. 14 ☐
 Frisenette Carl Værnedamsv. 11 ☐ ☐ V 32
 Frisenette's W Eftf., Erik Dahl, Nørrebrog.
 205 ☐ ☐ Tg. 446y
Mark-, Have- og Blomsterfrø. Blomsterløg.
 Gartons Frøkontor, J Harving V-Boulevard
 11 ☐ ☐ Cent. 4656
 Hansen A Kong Georgs V. 15 ☐ ☐ Gh. 284
 Hansen Hans, Herluf Trolles G. 7 ☐ ☐ Ct. 6170
 Hansen Hans L Hauserpl. 14 ☐ ☐ Cent. 632
Kløver-, Græs-, Rodfrugt- og Havefrø.
 Hartmann Hjalmar & Co. Løngangstr. 20 ☐
 ☐ Cent. 5544
Spec.: Kaalfrø, egen Avl paa Amager.
Blom-, Heid-, Rodkaal- og Rodfrugtfrø.
 Have- og Markfrøkontoret, Herman A Jen-
 sen Hauserpl. 9 ☐ ☐ Cent. 1907
 Henriques & Zeyher Nyhavn 63 ☐ ☐ Cent.
 7426. - *Analyseret Markfrø og Roefrø.*

Hjarup M S Vesterg. 29 ☐ ☐ Cent. 814
 Hoffding N F Nørreg. 1 ☐ ☐ Cent. 7590
Mark-Græs- og Rodfrugtfrø en gros.
 Jensen & Bagger Kultoret 10 ☐ ☐ Cent. 5377
 Jensen Fritz & Co. Kattesundet 4 ☐ ☐ Ct. 926
Markfrø, Kløver, Græs, Rodfrugt, Urte-
og Blomsterfrø en gros & en detail.
 Jensen's Jørgen Eftf. Vesterg. 16 ☐ ☐ Ct. 5725
 Jensen Theodor & Co. Vesterg. 2 ☐ ☐ Ct. 3913
Kultur af Blomkaals- og Hvidkaalsfrø.
 Kbhvns Frøhdl. ved Svend Haagensen, Akts.,
 Vesterbrog. 12, 14 ☐ ☐ Cent. 9499
 Kbhvns Havefrøforsyning ved H Hansen
 Romersg. 7 ☐ ☐ Cent. 7067
 Kbhvns Markfrøkontor v. Carl Seerup Hol-
 lenderv. 15 ☐
 Leyvsohn & Rasmussen Helgolandsg. 1 ☐ ☐
 Cent. 258
 Lowe's V Hdlsgartneri Østerbrog. 104 ☐ ☐ C2118
 Markfrøforretningen: „Bredgade 40“ Kontor
 Strandg. 36 ☐ ☐ Cent. 1292
 Møller C C Hellerup. 51 Hell. ☐ Hell. 562
 Møller-Holst O & Co.'s Eftf., Akts., Raad-
 huspl. 75 ☐ ☐ Cent. 201
Forretning i undersøgt Markfrø.

Nordisk Frøkont. Cort Adelers G. 12 ☐ ☐
 Cent. 888
 Ohlsen's J E Enke Linnésg. 14 ☐ ☐ Cent.
 2100
 Pedersen Hans & Co. Løngangsstr. 39 ☐ ☐ Ct. 3263
 Poulsen D T Roskildev. 70 ☐ ☐ Vb 100
 Roe- og Markfrøkont. ved O H Syenné,
 V-Boulevard 38 ☐ ☐ Cent. 2820
 Skovfrøkontoret v. Johs. Rafn Falkonerallé 3
 ☐ ☐ Gh. 801
 Wiberg K Amagerbrog. 180 ☐ ☐ Am. 87 y
Spec.: Havefrø, holl. Løg og Kranse.

B. Købstæderne.

Hillerød:
 Nielsen Knud ☐ 236
 Horsens:
 Østergaards Frøavl, Stensballe ☐ Stensb. 3
 Middelfart:
 Boesen I ☐ 125
 Nakskov:
 Freuchen Aug. & Co., Akts. ☐ 6 & 77
 Nykjøbing M.:
 Riis N Nielsen, Rosenvang

Nørre Aaby:

Hansen L, Indslev 11

Odense:

Dæhnfeldt L 1417, Markfrø-Afd. 6
Roefrø, Markfrø, Havefrø en gros.

Krogth A Dronningensg. 3 1399

A Krogh, Odense

Frøavl & Frøhandel en gros

Telefon 1399 Telegram-Adr.: Krogh

Prima sortegte Havefrø, ny Høst.**Ima Roefrø** af
Statsanerkendte Stammer.Nielsen Anton Vesterg. 57 150
Korn & Markfrø en gros.

Odense Frøkontor 1520

Olsen Chr. 216. Se under Markfrø.

Præstø:

Grønvold's R Eftf., Anton Petersen 15

Ringe:

Eltzholtz Ditlev & Co. 8

Rudkjøbing:

Langelands Frøavls Kompagni, Akts. 161

Rønne:

Sørensen Joh. 193

Slagelse:

Bertelsen's Axel Handlungartneri 208
Havefrø, holl. Blomsterløg en gr. & en det.

Sorø:

Gram Hans 52

Have- og Rodfrugtfrø, Avl og Handel.

Storehedinge:

Richter Chr. 8 & 118

Struer:

Hvidbjerg Jens, Hunsballe, 66

Avlscentret „Pajbjerg“.

Avl og en gros. Salg af Rodfrugtfrø.

Svendborg:

Henningsen A 215

Varde:

Jensen N 47

Fuglebure.Dederding Emil st. Kongensg. 102 Cent. 5603
Hansen A Gothersg. 37 By 2107x
Kbhvns. Metaltraadvarefabrik og Fortinneri
M Siegler, Kompagnistr. 9 Cent. 4802
Westrup's Aug. Eftf. Gothersg. 16 Palæ 696 — Fuglebure, Gittre m. m.**Fuglefrø.**Falek Heinrich Værnedamsv. 5 V 78x
Specialforr. i Fuglefrø og Rekvissitter.
Ærespræmie 1908.Hansen A Gothersg. 37 By 2107x
Hansen Hans L Hauserpl. 14 Cent. 632
Hemstra Carl Fælledv. 18 Cent. 3094
Jacobsen Johs. Istedg. 45 Cent. 1385
Nielsen Lauritz Borgerg. 134 Palæ 1332x
Westrup's Aug. Eftf. Gothersg. 16 Palæ 696**Fuglehandlere.**Bastiansen P Amagerbrog. 227 Am. 320y
Fugle, Duer og Fisk.

Clausen L Mønterg. 7

Duebazaren ved Peter Petersen St. Peder
Str. 41 By 1341y
Køb og Salg af alle Arter Duer.Hansen A Gothersg. 37 By 2107x
Heinze Emil Læderstr. 24 By 2112 y
Larsen Hans, St. Gjertrud Str. 1
Nielsen N P Sverrigsg. 51
Olsen H O Larslejstr. 13Søncksen L Larsbjørnstr. 12 By 1060x
Fugle, Akvariefisk og Vandplanter.Westrup's Aug. Eftf., E Th. Larsen, Gothersg.
16 Palæ 696
Alle Arter Sang- & Sirlfugle.

Willumsen P T Landemærket 23

Willumsen V Gothersg. 133 By 2530

Aarhus:

Aarhus Fuglehandel, A Petersen 2209
Tropiske Fugle, Akvarier, Fiske etc.**Fugleudstopning.**

A. Kjøbenhavn.

Jakobsen A Frederiksborgg. 5 By 2151y
Udstoppede Fugle og Pattedyr.

B. Købstæderne.

Aarhus:

Aquila, Poul Nielsen 1011

Silkeborg:

Sørensen Chr. Aaboe
Fugle, Pattedyr og Krybdyr.

Thisted:

Hansen M Ewald
Udstopning af Fugle. Pristilte gratis.**Furagehandlere.**

A. Kjøbenhavn.

Andersen J P Dronn. Tværg. 19 Palæ 162
Buchtrup Valdemar Halmtorvet 6 Cent.
2204Christensen H P Blaagaardsg. 8 Cent. 3061
Christiansen J P Vesterbrog. 181 Cent. 2583
Frdbg. Furageforr., ved N P Mortensen & L C
Thorsen Frdbg. Bredeg. 8 Gh. 138
Frederiksen F Sundevedsg. 25 Cent. 4156
Hansen Niels Krsthvns T. 2 Cent. 9074
Hellerup Furageforr., Akts., Sirandv. 123 Hell.
Hell. 360

Holm S P Nørrebrog. 148 Tg. 48

Jacobsen J S Prinsesseg. 17 Cent. 1693

Jensen's A P Eftf. Pustervig 1
Jensen J J, Abel Cathrines G. 33 Cent.
4883Jensen Jul. F Griffenfeldtsg. 27 Cent.
3036

Jensen N P Sønderg. 6 V 3118

Jensen P E, St. Hans G. 21 Cent. 2405

Johansen P Lollandsv. 43 Gh. 162

Jørgensen N Dybbølsg. 45 V 520

Jørgensen N M Toldbodv. 6 Cent. 5783

Larsen Hakon Store Godthaab Forpagter-
bygn. Gh. 614x

Larsen L Amagerbrog. 165 Am. 48

Mattissen T Ølundsg. 1 A Tg. 803 y

Nielsen J Adelg. 29 Palæ 382

Nielsen Johannes, I E Ohlsens G. 4 Ø 1078y

Nielsen's Joh. Furageforr. ved M Kruise's
Eftf., August Mellentin Grundtvigs Sidev.
5 Cent. 4086

Olsen Chr. Nørrebrog. 227 Tg. 50

Olsen H P Borgerg. 51 Palæ 1151y

Pedersen O Gl. Kongev. 60 Cent. 2734

Filial Torveg. 62 Cent. 1771

Pedersen P E Blegdamsv. 136 Cent. 5067

Pedersen P Vesterbrog. 204 Cent. 7555

Reimer L Laug. 36 Valby Vb. 362

Scheuer C Frederikssundsv. 14 Tg. 201y

Schmidt Lauritz Gl. Kongev. 6 Cent. 6075

Staal S Jensen, S-Boulevard 41 Cent. 8849

Tram Carl Vesterbrog. 29 Cent. 2747

Wilhelmson J, Gl. Kongev. 47 Cent. 9685

Wissing C Fr. Frederikssundsv. 31 Tg. 110

B. Købstæderne.

(Optagelse herunder sker kun mod Betaling).

Næstved:

Brandt Fr. 47

Fustager.

Andersen Carl R Nyhavn 51 Cent. 396

Balle Jørgen Norsv. 6 Cent. 4272

Opkøb og Salg af brugte Fustager.

Eyrich & Ellebye Gunlogsg. 11

Guntel C & V Nansensg. 57 Cent. 7323

Opkøb af diverse tomme Fustager.

Mahnfeldt's E Enke Nyhavn 65 Cent. 4821

Opkøb og Salg af brugte Fustager.

Pleje & Schilder, Akts., Dronn. Tværg. 55
Palæ 228 y

Sølt P & Co. Holm. Kan. 22 Cent. 1026

Opkøb af tomme Petroleum & Vinfustager.

Fyrværkere.

Busch Fritz Frdbg. Alle 19 A V 510

Skandinaviens ældste og eneste store
Fyrværkerilaboratorium, grundlagt 1860Leverandør til alle henværende Damp-
skibsselskaber og de danske Statsbaners
Søfartsafdeling.

Eksport over hele den civiliserede Verden.

Laboratorium Enghavevej.
Telefon Cent. 6031.Bopæl Frdbg. Alle 19 A V
Telefon V 510.

Telegramadresse „Raket“ København.



Høhling Ludvig Nørrebrog 108 N 159

Høhling Ludvig Nørrebrog 108 N 159

Høhling Ludvig Nørrebrog 108 N 159

Høhling Ludvig Nørrebrog 108 N 159

Høhling Ludvig Nørrebrog 108 N 159

Høhling Ludvig Nørrebrog 108 N 159

Høhling Ludvig Nørrebrog 108 N 159

Høhling Ludvig Nørrebrog 108 N 159

Høhling Ludvig Nørrebrog 108 N 159

Høhling Ludvig Nørrebrog 108 N 159

Høhling Ludvig Nørrebrog 108 N 159

Høhling Ludvig Nørrebrog 108 N 159

Høhling Ludvig Nørrebrog 108 N 159

Høhling Ludvig Nørrebrog 108 N 159

Høhling Ludvig Nørrebrog 108 N 159

Høhling Ludvig Nørrebrog 108 N 159

Høhling Ludvig Nørrebrog 108 N 159

Høhling Ludvig Nørrebrog 108 N 159

Høhling Ludvig Nørrebrog 108 N 159

Høhling Ludvig Nørrebrog 108 N 159

Høhling Ludvig Nørrebrog 108 N 159

Høhling Ludvig Nørrebrog 108 N 159

Høhling Ludvig Nørrebrog 108 N 159

Høhling Ludvig Nørrebrog 108 N 159

Høhling Ludvig Nørrebrog 108 N 159

Høhling Ludvig Nørrebrog 108 N 159

Høhling Ludvig Nørrebrog 108 N 159

Høhling Ludvig Nørrebrog 108 N 159

Høhling Ludvig Nørrebrog 108 N 159

Høhling Ludvig Nørrebrog 108 N 159

Høhling Ludvig Nørrebrog 108 N 159

Høhling Ludvig Nørrebrog 108 N 159

Høhling Ludvig Nørrebrog 108 N 159

Høhling Ludvig Nørrebrog 108 N 159

Høhling Ludvig Nørrebrog 108 N 159

Høhling Ludvig Nørrebrog 108 N 159

Fyrværkerisager en gros.

Larsen A J Johnson Godthaabsv. 31 ☐
 ☐ Gh. 297 y
*Repræsentant for Hermann Weiffenbachs
 Wunderkerzen & pyrotekniske Fabrikker
 Centrale, München 23.*
 Zelo. Akts., Valdemarsg. 40 ☐ ☐ V 925
Direkte Import. Kun en gros

Fægteinstitutter.

Berthelsen Jens, Løjtnant, Fægtesal Kongens
 Nytorv 8 ☐ Tr. 7-12 Form. & 2-5 Eftm.
 Reiters A Gymnastik-, Fægte- og Boxeinsti-
 tut Kjøbmagerg. 63. 65 ☐ ☐ By 2871
 Salle d'Armes: Mahaut Tordenskjoldsg. 10 ☐
Institut for Floret, Kaarde og Sabel.

Fæsteforretninger.

A. For Mænd.

Andersen J C Aaboulevard 3 ☐ ☐ Cent. 5418
 Hager S Klosterstr. 20 ☐ ☐ Cent. 994
 Hansen W Klosterstr. 22 ☐ ☐ By 3725
 Jensen's Jørgen Enke Larshjørnstr. 8 ☐ ☐ Cent.
 3579
 Kiær A Larshjørnstr. 23 ☐ ☐ Cent. 9022
 Nielsen A N Norgesg. 1 ☐ ☐ Am. 96 x
 Reverony A Prinsesse Maries Allé 9 ☐ ☐ V
 902 y
 Schultz Adda Frederiksv. 24 ☐

B. For Kvinder.

Andersen J C Aaboulevard 3 ☐ ☐ Cent. 5418
 Brasch Vilhelmine Nybrog. 26 ☐ ☐ Cent. 1456
 Christensen Carl Strandv. 155 Hell. ☐ Hell. 22
 Christensen J O Laxeg. 15 ☐ ☐ By 2166 x
 Dansk Kvindesamlunds aut. Fæstekontor for
 Kvinder Norreg. 43 ☐ ☐ By 1721
*Dygtige Piger til Land og By anvises
 samt Husbestyrerinder.*
 Hansen P Chr. Vesterg. 24 ☐ ☐ Cent. 1815
 Hardt Marie Godthaabsv. 36 B ☐ ☐ Gh. 106 x
 Jacobsen Anna Nansensg. 3 ☐ ☐ Cent. 669
 Kryger Emil St. Thomas Allé 17 ☐ ☐ V 2385
 Levring Karen Falkonerallé 15 ☐ ☐ Gh. 161
 Madsen H Ahlefeldtsg. 18 ☐ ☐ Cent. 1449
 Rasmussen H O, Henrik Ibsens V. 1 ☐
 Reverony A, Prinsesse Maries Allé 9 ☐ ☐ V
 902 y
 Schultz Adda Frederiksv. 24 ☐

Fødselshjælpersker.

(se Jordemødre.)

Gadekoste.

Jørgensen Chr. & Co. Nitivej 8 ☐ ☐ Gh. 599
 Olsen Rasmus, N-Voldg. 96 ☐ ☐ Cent. 1141

Gadetavleudlejning.

Henningsen A W Gothersg. 81 ☐ ☐ Cent. 885
Trykn. af Plakater. Udlejn. af Gadetavler.
 Hohlenberg's Carl Bogtrykkeri, Akts., Niels
 Juels G. 11 ☐ ☐ Cent. 1836
Trykn. af Plakater. Udlejn. af Gadetavler.
 Jørgensen's Th. Enke Skinderg. 20 ☐ ☐
 By 963 y

Galanterivarer.

Christensen I P Blekingeg. 1 ☐ ☐ Am. 635 y
 Dansk-Engelsk Papir-, Kunst- & Galanterihdl.
 Vesterbrog. 50 ☐ ☐ V 1129 x
*Spec.: Beskepost, Galanteri- og Lædervar-
 er. Stort Udvalg i Postkortalbum.*
 Flensborg Emil Østerg. 43 ☐ ☐ Cent. 9093
 Halgreen A Østerg. 134 ☐ ☐ ☐ 213 y
 Hansen & Callesen Frederiksbergg. 22 ☐
 ☐ Cent. 595
 Huhs Andreas Vesterbrog. 12, 14 ☐
 Jensen Alfred J Nørrebrog. 25 ☐ ☐ N 582 x
 Jensen Emil Frederiksborgg. 14 ☐ ☐ By
 2380 x

Jeppesen I R Østerg. 64 ☐ ☐ ☐ 629 y
 Juncker's Th. Eftf. Vimmelskæft 47 ☐ ☐
 Hjørnet af Badstuestræde ☐ By 3589
 Klemmert Th. Torveg. 14 ☐ ☐ By 2784
 Klinker V Vesterbrog. 63 ☐
 Koefoed Dora st. Kongensg. 32 ☐ ☐ Palæ 807 y
 Koefoed M Strandv. 147 Hell.
 Krogh Sophus Vesterbrog. 15 ☐ ☐ V 2786 y
 Krøll Joh. Vesterbrog. 35 ☐
 Larsen J A, I. Kongensg. 39 ☐
 Larsen M, N-Voldg. 2 ☐
 Larsen & Jørgensen Amagert. 4 ☐ ☐ By
 3237
 Legetøjshuset ved Theodor Thorngreen Vim-
 melskæft 46 ☐ ☐ Cent. 4648
 Londoner 10 Øres Bazar, W Rubinstein & Co.
 Vesterbrog. 24 ☐ ☐ V 2630.
 Lund M Godthaabsv. 58 ☐ ☐ Gh. 489
 Madsen N Nørrebrog. 15 ☐ ☐ N 102 y
 Madsen R J Vesterbrog. 39 ☐ ☐ Cent. 2515
 Marcussen E M Ryøsg. 34 ☐
 Nielsen Amalie M Istedg. 112 ☐ ☐ V 259 y
 Nielsen Olga Nørrebrog. 31 ☐ ☐ N 743u
 Olsen Emil Gothersg. 17 ☐
 Olsen's F A C Enke Skinderg. 23 ☐ ☐ Cent.
 1825
 Olsen I W & Son Kronprinsensg. 14 ☐ ☐ Cent.
 3962
 Petersen Magnus Falkonerallé 54 ☐
 Petersen V C Nygade 7 ☐ ☐ By 1657 x
 Poulsen Tommy Frederiksbergg. 15 ☐ ☐ By
 1819 y
 Wüstenberg Ad. Østerg. 33 ☐ ☐ By 2205 y

Galanterivarer en gros.

A. Kjøbenhavn.

Bøgh Math. P Haveselskabets V. 3 ☐ ☐ Cent. 8954
 Borgesen & Co. St. Knuds V. 34 ☐ ☐ V 1653 x
 Fabius & Co., Akts., Niels Juels G. 7 ☐ ☐ Cent. 9843
 Hansen N & Co. Kjøbmagerg. 44 ☐ ☐ Cent. 834
 Henningsen's Frits Eftf. N-Voldg. 82 ☐ ☐ C 5946
 Henriques Moritz R Frilager Amalieg. ☐ ☐ Cent.
 3136. Provelager Amalieg. 36 ☐
 Hertz Brdr. Kronborg Løngangsstr. 16 ☐ ☐ C 4954
 Jacobsen Hendrik & Co. Amagert. 25 ☐ ☐
 Cent. 4842
 Jørgensen & Levin. Akts., Skinderg. 31 ☐ ☐
 Cent. 4500. — *Spec.: Bijouterier, Lædervar-
 er & Toilettevisitter.*
 Krøll Chr. Kompagnistr. 18 ☐ ☐ Cent. 4997
*Kamme, Tand- og Haarbørster, Haarp-
 pynt og Lædervar, Bijouterier, Korte-
 varer etc. Bæltfabrik.*
 Mogelvang Chr. & Co. Forhaabningsh. Allé
 21 ☐ ☐ V 606 y
 Olsen's F A C Enke Skinderg. 23 ☐ ☐ Cent. 1825
 Sørensen Johannes Silkeg. 11 ☐ ☐ By 1509 x
 Wallach M Vingaardstr. 21 ☐ ☐ Cent. 8837
*Største Udvalg i Smykkesager, Kamme,
 Bælt og Lædervar. Billigste Firma
 paa Pladsen.*
 Wattne Alf Krystalg. 15 ☐ ☐ Cent. 3449
En gros Lager af Lædervar & Dukker.

B. Købstæderne.

Horsens:
 Christensen Oscar ☐ 123 & 594
Galanterivarer og Legetøj en gros.
 Odense:
 Korch & Breum ☐ 761

Galocher.

Andersen J jun & Co. Frihavn ☐ ☐ Cent. 242
 Bylager Frederiksg. 25 ☐ ☐ Cent. 6542
„Haand & Hammer“ Galocher.
 Braumstein & Schibbye Farverg. 6, 8 ☐ ☐ Ct. 3109
*Eneforhdl. af „Viskafors“ Galocher,
 bedste svenske Fabrikat.*
 Christensen Fritz Amagert. 27 ☐ ☐ Cent. 4310
 Hansen Chr. H. Gl. Kongev. 124 ☐ ☐ V 2020 y
 Kopp Julius Amagert. 21 ☐ ☐ Cent. 5551
*Enrepr. for Skandinavien af Goodyears
 amerik. Galocher. Verdens fineste Mærke.*
 Krüger Th. Vimmelskæft 38 ☐ ☐ Cent. 4087
Galocher, Gummistøvler, største Udvalg.

Lund Axel, (forhen Philipson & Junker) Kjøb-
 magerg. 50 C ☐ ☐ Cent. 5675
*Generaldepot for Danmark af ægte
 St. Petersborg Galocher og Gummisvam-
 pen „Lotus“.*
 Mønster Johs. Frederiksborgg. 32 ☐ ☐ By 503 y
 Nielsen Edvard, Akts., Farverg. 10 ☐ ☐ Cent. 9672
 Paulsen C Løngangstr. 16 ☐ ☐ Cent. 4898
 Petersen Jørgen & Co. Norreg. 7 ☐ ☐ Cent. 8883
 Prange John & Co., Kronborg ☐ ☐ Vandkunsten
 ☐ ☐ Cent. 8979
*Generaldepot og Eneforhandling af Ga-
 locher fra Helsingborgs Gummifabriks
 Aktiebolag.*
 Schäfer W & Co. Gothersg. 14 ☐ ☐ Cent. 1258
Enepot fra Prowodnik, Riga.
 Seligmann & Messerschmidt Vesterbrog. 91 B
 ☐ ☐ Cent. 1462. — *Candee Rubbers.*
 Starup Fr. Amagertorv 3 ☐ ☐ Cent. 4198
Kgl. Hof-Leverandør.
 Winther Carl Vesterg. 14 ☐ ☐ Cent. 8140

Galvanisering.

A. Kjøbenhavn.

Aladdin Nørreg. 35 D ☐ ☐ By 3699
 Jensen's J Chr. Galvaniserings-Etabl.
 Krsthvns Voldg. 23 ☐ ☐ Cent. 1718
*Grundlagt 1870. Modtager Jærn og
 Jærnvarer til Galvanisering. (For-
 zinkning af Jærn.)
 Hurtig Ekspedition. Moderate Priser.
 Elektrisk Galvanisering udføres.*
 Kbhvns. Galvaniserings-Anstalt, Marius Pe-
 tersen, Adelg. 83 ☐ ☐ Cent. 6944
*Udfører Galvanisering af alle Slags
 Smede- og Støbejernsarbejder til bil-
 ligste Priser. Hurtig Ekspedition.*

B. Købstæderne.

Aarhus:

Aarhus Galvaniserings-Anstalt ☐ 1357
*Modtager al Slags Jærn og Jærnvarer
 i alle Dimensioner til Galvanisering.
 Spec. Støbegods. Hurtig Ekspedition.
 Elektrisk Galvanisering af Smaaartik-
 ler udføres paa Forlangende.*

Helsingør:

Helsingørs Spandefabrik og Galvaniserings-
 anstalt, C Spies ☐ 87

Galvaniske Elementer.

Havemann's Aage Eftf. (Chr. A Olsen) Bold-
 husg. 2 ☐ ☐ Cent. 8597 & 8598
 Hellesen's Enke & V Ludvigsen Aldersrogade
 6 ☐ ☐ Cent. 2553 & 2587

*Massefabrikation af Hellesens Tør-
 element. Billigste og bedste Ele-
 ment for alle Slags galv. Anlæg.
 Eksport til alle Verdensdele. Højeste
 Udmærkelse paa Udstillingerne i
 Stockholm, Paris, St. Louis, Madrid*



Skandia Tor-Elementfabrik, S O R Michael-
 sen & A A Karberg Vesterg. 17 ☐ ☐ Ct. 711
*Horedforhdl. f. Danmark Ivermose & Abra-
 hamson Raadmandsg. 43 ☐ ☐ Cent. 7593
 Leverer Elementer af højeste Kapacitet
 og ringeste indre Modstand.*

Galvanoplastik.

Aller's Carl Etabl. Valbygaard Valby ☐ ☐ Ct. 950
 Dansk Reproduktionsanst. & Holms Reproduk-
 tionsanst., Akts., Cityg. 24 ☐ ☐ Cent. 2207 & 7485

Aktieselskabet
Dansk Reproduktionsanstalt,
 og
Holms Reproduktionsanstalt
Illustrationer af enhver Art
 Citygade 24. Telef. 2207.

Gamascher.

Bjorkegren Joh. & Son Blegdamsv. 36 ☐ Cent. 5207
Cykle-Ride-Jagt- & Motor-Gamascher.
 Bostrom C Chr. Nørrebrog. 90 ☐ N 169y
Læderindustri Gamaschefabrik.
 Larsen Hans Gartnerg. 7 ☐ N 1715x
 Olesen Carl st. Strandstr. 21 ☐ Palæ 495y

Gardindekorationer.

Poulsen Johan F Krystalg. 28 ☐ Cent. 7522
 Poulsen Johan F, Akts., ved Axel Velden
 (Olsen) Strandv. 187 Hell. ☐ Hell. 75
 Rude Victor & Co. Stenosg. 9 ☐ Cent. 7329

Gardiner.

Bech & Buch Vimmelskaffet 85 ☐ Cent. 797
 & 3297
 Broberg P jun.'s Eftf. Amagert. 16 ☐ Cent. 3356
 Dansk Gardin- og Tekstil-Fabr., Akts.
 Kejserg. 2 ☐ Cent. 1241 & 810
 Danske Væveriers Uds., De. ved C J Bjørne-
 lund Walkendortsg. 15 ☐ By 2267
 Engelberg Carl Frederiksborgg. 17 ☐ Cent. 7817
 Olesen C, Akts., Højbropl. 4 ☐ C. 5885 (Omstill.)
Højeste Udmerkelse i Aarhus 1909.

Fredericia:

Bloch & Andresen, Akts. ☐ 56, Stats ☐ 2
*Hvide & kulørte Grenadiner. Stribede
 Gardiner, originale Mønstre.*

Gardinstænger.

Andersen Chr. G Vesterg. 2 ☐ Cent. 6136
 Bonfils Einer Østerbrog. 45 ☐ Ø 1384
 Borchorst Axel Wilders Plads ☐ Cent. 8272
Gardinstænger, Kugler og Ringe.
 Christensen Th. Frederiksborgg. 23 ☐ By 568
 Grønvold & Schou Rosengaarden 14 ☐ By 1091
 Ringsted Guldlistefabrik, Akts., ved Carl
 Strøberg Gl. Strand 46 ☐ Cent. 7948

Garn, Fabr. og Imp.**A. Kjøbenhavn.**

Bull's F Eftf. Kjøbmagerg. 4 ☐ By 3179
 Johansen M, L C Warburg & Søns Eftf., Høj-
 broplads 3 ☐ Cent. 6173
 Kbhvns. mekaniske Net- & Garn-Fabrik ved
 N P Utzon Mariendalsv. 55 ☐ Gh. 191
 Lauritzen Adolph Gothersg. 13 ☐ Cent. 6430
Normal-Underbeklædn. af eget Fabrikat.
 Mitchell Østerg. 14 ☐ Cent. 9753
Spec: Strømpefabr. og Garnlager.
 Petersen Holger Kjøbmagerg. 44 ☐ Cent.
 6800, Statstelefon 102. *Aabent 8-5.*
 Thomsen Jens B Gl. Kongevej 161 ☐ Cent.
 2557

B. Købstæderne**Horsens:**

Vestbirk Fabrik, Akts. Gammelstrup
 ☐ Vestbirk 5

Odense:

Nielsen Chr. & Co. ☐ 387

Ringkøbing:

Glistrup Ole ☐ 10

Gartnere.

(se tillige Anlægsgartnere, Planteskoler og
 Blomsterhandlere)

A. Kjøbenhavn.

Aagaard J S Øverød pr. Holte ☐ Holte 179
 Aagesen A Taarnby pr. Kastrup
 Ancher PKofod Aalekistev. 81 Vanl. ☐ Vanl. 30
 Andersen Chr. Ordrupv. 136 Charlottl.
 Andersen Carl Frm., Peter Bangs V. 75 ☐ Gh.
 39
 Andersen H C Godthaabsv. ☐ Vanl. 92
 Andersen Jens Virum Lyngby
 Andersen Ole Islemark Herlev ☐ Vanl. 73

Andersen Th. Taarnby pr. Kastrup
 Andreassen A V Carolinev. 4 ☐
 Appelt O Ordrup Jagtv. 54 Charlottl.
 Arenst C Sophiesminde Ordrup Jagtv. Charl.
 Arleth I P Saantesv. Gjentofte ☐ Gjent. 196
 Bartholdy Th. Lindeallé 19 Vanl. ☐ Vanl. 18
 Bech L Nobel Østerbrog. 19 ☐ Ø 1314
 Bentzen Edv., V Fabricius Hansens Eftf.,
 Fjords Allé 20 ☐ Cent. 1147 (12-1 og
 6-7) Filial i Vedbæk. ☐ Vedbæk 113
 Bentzen H I Kongevejen Gjentofte

Bertelsen H Chr. Mandal-, Roskildev. 75 ☐
 ☐ Vb. 93y
*Massekultur af smaa Adiantum og
 Bregner samt afsk. Adiantum.*

Beyer H P Remisev. 100 Valby ☐ Vb. 6 x
 Bispebjerg Gartneri, H Pedersen, Frederiks-
 borgv. ☐ Tg. 251

Bohn Carl, N-Allé 38 Vanl. ☐ Vanl. 23
 Bonnesen Chr. Højdev. Holte
 Brandt J N Frederikssundsv. 128 Brh. ☐ Brh. 27
 Brandt P Ellensv. 1 Charlottl. ☐ Ordr. 433
 Breinholt I Skovshovedv. 6 Charlottl.
 Broby Chr. Strandv. 295 Charlottl. ☐ Ordr. 121y
 Buckardt Jensen Dalsgaard Taarnby pr. Ka-
 strup

Billow N C Overød. Holte
 Carlsen Edv. Vedbæk ☐ Vedbæk 49
 Christensen Aug. Rosenallé 28 Vanl.
 Christensen C Frdbg. Stationsv. 9 ☐ Gh. 335
 Christensen H P Øverød. Holte
 Christensen J Chr. Upperslev ☐ Tg. 147 y
 Christensen L C Th. Teglværksg. 16 ☐
 Christensen's N Eftf., Oxholt-Howe Kapelv.
 5 ☐ Cent. 7601
Græstæder anlægges og vedligeholdes.

(Christensen S Trekronersg. 149 Valby
 Christiansen A Aalekistev. 240 Vanl. ☐ Vanl. 31
 Christiansen Chr. Husum ☐ Brh. 22x
 Christiansen H Bernstorffsv. 169 Charlottl.
 Christiansen J P Transev. 17 ☐
 Christiansen P C Dannebrogsgallé 62 Vanl.
 Dalskov Chr. Aalekistev. 53 Vanl. ☐ Vanl. 39
 Danielsen Fr. Klingsev. 15 Vanl.
 Danielsen P J Rudersdalsv. Holte
 Davidsen C F Dannebrogsg Allé 36 Vanl.
 Dyrh Wilh. Aalekistev. 93 Vanl. ☐ Vanl. 8
 Egebæk Chr. Saantesv. 7 Gjentofte ☐ Gjent.
 113

Eistrup P V, S-Fasanv. 34 ☐ Gh. 1213x
 Ek Sven A Bogholderallé 62 Vanl. ☐ Vanl. 6
 Erichsen P H Tesdorpfsv. 24 ☐ Gh. 73
 Eriksen C Hyldegaardsv. 32 Charlottl.
 Erstad-Jørgensen E Havearkitekt, Frederik
 d. 6. Allé 6 ☐ Gh. 815
*Planer og Orerslag til Parker, Harer
 og Drichuse.*

Falk-Rasmussen J P Kloverbladsg. 32 Valby
 Ferdinandsen F Strandv. 349 Skovshoved ☐
 Ordr. 227
 Fischer Husum ☐ Brh. 92
 Fløystrup C G Nørrebrog. 36 ☐ Cent. 3030
 Fløystrup's Enke Amager Landev. Kastrup
 Fog C Strandv. 132 Hell.

Frandsen C Strandv. 193 Hell. ☐ Hell. 487y
 Frandsen I P Aalekistev. 47 Vanl. ☐ Vanl. 74
 Frederiksen FL Strandv. 157 Hell. ☐ Hell. 143
 Frederiksen I M Rudersdalsv. Holte
 Frederiksen I P Søllerødv. Holte
 Frederiksen J C, V-Kirkegaardsv. ☐
 Frederiksen Jul. Frdbg. Allé 31 ☐ V 657 y
Tillige Blomster- og Frugthandel.

Frederiksen L Chr., Gl. Vanlose By Vanl.
 Frederiksen N P Marienborg Frederiksdal
 Lyngby

Fritz C, Gh. Kongev. 174 ☐ V 2127 y
 Fugl R D Dronninggaards Allé Holte
 Garp I N, Vinkelv. 11 ☐
 Glæsel Edv. Gl. Kongev. 78 ☐ V 627 y
 Gottschalek C Lindegaardsv. 9 Charlottl.
 Gregersen H „Godthaab“ Amager Landev.
 Kastrup ☐ Am. 146
 Greiff C C, Højsgaard Gjentofte ☐ Søborg 36
 Grøndahl M F Godthaabsv. 129 ☐
 Gullberg E Classensg. 34 ☐ Ø 348 x
 Hagedorn E Husum
 Hamann O Lyngby Hovedg. 26 Lyngby ☐
 Lyngby 179

Hansen Aage Engtoftv. 1 ☐ V 2959 y
Tekn. Assistent, ved alle gartneriske Anlæg.

Hansen Alfred Frederiksborgv. Mariehøj ☐
 ☐ Tg. 500 x
 Hansen A Kong Georgs V. 15 ☐ Gh. 284
 Hansen Albert Bernstorffsv. 68 Hell.
 ☐ Hell. 716 x

Hansen Aug. Kastrupv. 1 Kastrup ☐ Kastr. 79
 Hansen Axel Vangedev. 32 Gjentofte
 ☐ Søborg 46x

Hansen C Schjoldansv. 5 Charlottl.
 Hansen C G Abildgaardsv. 2 Charlottl.
 Hansen Chr. „Stormly“ Aalekistev. ☐ Vanl. 2
Udsalg: Vesterbrog. 106 B ☐ Cent. 2827
 Hansen Chr. Vimmelskaffet 34 ☐ Cent. 2026
Spec. Kultur af Edelweis ved Ørholm.

Hansen C M Aalekistev. Vanl.
 Hansen E Bernstorffsv. 20 Hell. ☐ Hell. 173y
 Hansen E Kongev. Gjentofte ☐ Gjent. 142
 Hansen F D Hellerupv. 32 Hell. ☐ Hell. 580x
 Hansen F V Virum Lyngby
 Hansen Hans Nærum ☐ Nærum 27
 Hansen H P Gl. Jærnbanev. 1D Valby
 Hansen I C Estersv. 2 Hell. ☐ Hell. 824y
 Hansen J Øverød. Holte
 Hansen Martin Buddinge ☐ Søborg 88
 Hansen Niels Peter Virum Lyngby
 Hansen P Tesdorpfsv. 80, 82 ☐
 Hansen P Jagtv. 59 ☐ Tg. 542 & Tg. 309y
 Hansen P Chr. Tranegaardsv. 8 Hell. ☐ Hell.
 502x

Hansen Poul Amager Landev. Tagenshus
 Kastrup ☐ Kastrup 7

Hansen S Ørnev. 18 ☐
 Hansen V Lindegaardsv. 36A Charlottl.
 Hansen V Fabricius, Amager Boulevard 2 ☐
 ☐ Am. 593

Hansen & Vinzents Gl. Kjøge Landev. Valby
 ☐ Vb. 389

Hay J C Enghavev. Gartnerboligen ☐
 Henriksen L Lundtofte Lyngby
 Hindberg Viggo Vedbæk ☐ Vedbæk 95
 Holm S N Mars Allé Søborg Villakv. pr. Em-
 drup
 Holmberg Emil Frederikssundsv. 208 Brh. ☐
 Brh. 48

Hvalsoe B C H Ebertsg. 6 ☐ Am. 60 x
 Høyer H Segelchesv. 4 ☐ Gh. 286 x
 Isaksen P Aalekistev. Vanl. ☐ Vanl. 29
 Iversen Marcus, Ø-Farimagsg. 15 ☐ By
 480x

Jacobsen C Bernhardsv. 18 Charlottl.
 Jacobsen C Vilvordev. 10 Charlottl.
 Jacobsen Carl Klindt Kongev. Holte
 Jacobsen H C Rudersdalsv. Holte ☐ Holte 131
 Jacobsen I F Søborghus Allé Søborg Villakv.
 pr. Emdrup

Jacobsen T Hellerupv. 72 Hell. ☐ Hell. 162
 Jacobsen V Slotsv. 20 Charlottl.
 Jensen A Mosegaardsv. Gjentofte
 Jensen A W Vedbæk
 Jensen C Lindcallé 26 Vanl.
 Jensen Carl A Bernstorffsv. 27 Hell.
 ☐ Hell. 155

Jensen Chr. Taarbæk Strandv. 219 Klphg. ☐
 Bell. 162

Jensen Chr. Sogaardsv. 27 Gjentofte
 Jensen Clemen Ordrupv. 119 Charlottl.
 Jensen FC Kastrupv. 8 Kastrup ☐ Kastrup 74
 Jensen J A Bernstorffsv. 220 Charlottl.
 Jensen J C Kongev. Gjentofte ☐ Gjent. 238
 Jensen Johannes Dronninggaards Allé Holte
 ☐ Holte 133

Jensen Ludvig Tagensv. 39 ☐ Tg. 13
 Jensen N Langg. 30, Valda l., Valby ☐ Vh. 1
 Jensen N P Gladsaxe v. 11 Søborg Villakv.
 pr. Emdrup

Jensen N P Taarnby pr. Kastrup
 Jensen P „Lykkens Prove“ Frederiksdalsv.
 Lyngby

Jensen R Øresundsv. 53 ☐
 Johansen J Theklav. 12 ☐
 Johansen L F Henriettehøj Frederiksborgv.
 ☐ Tg. 251x

Juhl Chr. H Rosenallé 30 Vanl.
 Juhl R Sorø Frederiksdal Lyngby
 Jørgensen E Teglgården Melchorsv. 2
 Charlottl.
 Jørgensen H Jægersborg Allé 40 Charlottl.

Jørgensen H Enighedsv. 31 Charlottl.
 Jørgensen H Islemark pr. Herlev 1 Vanl. 73
 Jørgensen H G Brønshøj Brh. 1 Brh. 84
 Jørgensen J Vangedev. Soborg Villakv. pr. Emdrup
 Jørgensen J V, S-Fasanv. 40 1 Vb. 216
 Jørgensen L C Stengaards Allé Lyngby
 Jørgensen Ludv. E Sovej 15 Charlottl. 1 Ordr. 692
 Jørgensen R K Amager Landev. Kastrup
 Jørgensen Th., N-Allé 58 Vanl. 1 Vanl. 44
 Kinch C Bellevue Klpg.
 Kjær Erik Bernhardsv. 10 Charlottl.
 Kjær F R Stigaardsv. 1 Hell. 1 Hell. 436
 Knudsen A Trørd Vedbæk
 Knudsen N Tommerup pr. Kastrup
 Kristensen Hans Ordrupv. 61 A Charlottl. 1 Ordr. 562
 Kristensen K Taarnby pr. Kastrup
 Kristensen M Ny Kastrupgaard Amager Landev. Kastrup 1 Magle 10
 Krüger G Frdbg. Allé 50 1 V 860 x
 Køster Carl, H A Clausens V. 11 Gjentofte
 Lagoni F Kapelv. 9 1 N 552x
Antag og Vedligeholdelse af Gravsteder
 Lang I Strandv. 146 Charlottl.
 Lange T L Taarbæk Strandv. 175 Klpg.
 Langhoff A Englandsv. 53 1 Am. 571y
 Langhoff Th. Taarnby pr. Kastrup 1 Magle 69
 Larsen Chr. N & JF Swenson, Peter Bangs V. 65 1 Gh. 472 x
 Larsen G S Bregnegaardsv. Charlottl.
 Larsen H „Sogaard“ Backersv. 1
 Larsen H C, Peter Bangs V. 62 1
 Larsen H P Skovgaardsv. 6 Charlottl.
 Larsen I P Vangedev. Soborg Villakv. pr. Emdrup 1 Soborg 44
 Larsen L Chr. Stengaards Allé Lyngby
 Larsen L J, Peter Bangs V. 60 1 Gh. 454x
Eksp. af afsk. Blomster, Syrener „en gros“ saavel i Potte som afskaarne.
 Larsen N Lauggaards Allé Soborg Villakv. pr. Emdrup 1 Soborg 25
 Larsen Peter Taarnby pr. Kastrup
 Larsen Vald. Aalekistev. 106 Vanl.
 Laurberg A Lindeallé 45 Vanl.
 Lebel O F Skovgaardsv. 16 Charlottl.
 Lendal Fr. Th. Gl. Holte Holte
 Leveau C Amager Landev. Kastrup
 Levy Immanuel Vangedev. Soborg Villakv. pr. Emdrup 1 Soborg 1
 Lier A Th. Rudersdal Holte 1 Holte 86
Specialitet: Orchideer.
 Lindeblad O I Haraldsg. 9 1
 Lohse Knud Teglgården Melchiorsv. Charlottl.
 Lund Vilhelm Lindeallé 28 Vanl. 1 Vanl. 87
 Lundin N H Gladsaxe v. 19 Soborg Villakv. pr. Emdrup
 Lyderik R S Lindeallé 39 Vanl.
 Løwe Einar Østerg. 29 1 Cent. 8858
Etabl. for moderne Blomsterbinderi.
 Løwe's V Hdlsgartneri Østerg. 104 1 Cent. 2118
 Madsen C Ordrupv. 64 Charlottl.
 Madsen J Vigerslev Valby
 Madsen M P Brønshøj By Brh. 1 Brh. 56
 Madsen M P Emdrup
 Matz C A Gladsaxe v. 17 Soborg Villakv. pr. Emdrup
 Mogensen A Roskilde v. 62 1 Vb. 454
 Mogensen J M Gl. Kongev. 41 B 1 V 1087x
 Mohr Sofus Tesdorpfsv. 84 1 Gh. 177
 Mortensen A & E Svinget 15 Gjentofte 1 Gjent. 44
 Mortensen Chr. Strandv. 15 1 St. 347y
 Mortensen M I Lindegaardsv. 52 Charlottl.
 Mortensen S C Østerg. 40 1 1 608x
 Morthorst E Aalekistev. Vanl.
 Møllegaard N Bernstorffs Bakke Kongev. Gjentofte 1 Gjent. 102

MØLLER C C
 Hellerupv. 51 Hell. 1 Hell. 562
Blomsterkultur. Spec. Udplantningsplanter. Have- og Parkanlæg udføres.
 Møller-Holst I S Taarnby pr. Kastrup 1 Magle 42
 Møller-Jørgensen J Strandv. 223 Charlottl.

Mørke J Taarnby pr. Kastrup 1 Magle 4
 Neergaard E Brmelundsv. 6 Gjentofte
 Nielsen B Finsensv. 65 1
 Nielsen & Clausen Hvidovre 1 Vb. 501
 Nielsen E C C, Christian Bergs Allé 13 Valby
 Nielsen H Lindegaardsv. 15 Charlottl.
 Nielsen Hartmann Taarbæk Strandv. 167 Klpg.
 Nielsen H J, C L Ibsens V. 25 Gjentofte
 Nielsen H K Husum 1
 Nielsen H P Husum 1
 Nielsen J Hummeltofte Planteskole Frederiksdalsv. Lyngby
 Nielsen J C Floras Allé 16, 18 Vanl.
 Nielsen Lars Taarnby pr. Kastrup
 Nielsen M N Frederiksborg Allé Soborg Villakv. pr. Emdrup
 Nielsen N C Stationsv. Holte 1 Holte 50
 Nielsen N C Tesdorpfsv. 48 1
 Nielsen N C M Rustenborgv. 2 Lyngby 1 Lyngby 4
 Nielsen P Teglgårdsv. 9 Charlottl.
 Nielsen-Kallerup N C Gladsaxe v. 21 Soborg Villakv. pr. Emdrup 1 Soborg 15
 Nikolajsen H M Haraldsg. 6 1
 Nissen Chr. Sovolden 6 Gjentofte
 Nissen N Taarbæk Strandv. 119 Klpg.
 Ny Østergaards Gartneri Gl. Kjøge Landev. Valby 1 Vb. 361y
 Olsen Niels Brønshøjv. Brh.
 Olsen Oluf Frederikssundsv. 145 Brh. 1 Brh. 28
 Olsen Peter, Ø-Farimagsg. 44 1 1 1750 x
 Pedersen H Emdrup
 Pedersen N A Husum 1 Brh. 42
 Pedersen N P S-Fasanv. 10 1
 Pedersen Th. Bernstorffsv. 15 Hell. 1 Hell. 619
 Petersen A, Niels Finsens Allé Soborg Villakv. pr. Emdrup
 Petersen Brødr. & Olsen Frederikslund Enghavev. 1 Vb. 359y
 Petersen C Ordrupv. 78 Charlottl.
 Petersen C A Strandv. 279 Charlottl.
 Petersen C C Roarsv. 27 1
 Petersen Chr. „Osmonda“ Kongev. Hell. 1 Gjentofte 30
 Petersen Chr. Peter Bangs V. 65 1
 Petersen Chr. Gjentofte 14 Gjentofte
 Petersen Chr. K Søgaard Emdrup 1 St. 229y
 Petersen Daniel Langg. 32 Valby 1 Vb. 231y
 Petersen F Islemark Herløv 1 Vanl. 73
 Petersen Gregers L Godthaabsv. Vanløse 1 Vanl. 37
 Petersen H C Tagensv. 55 1 Tg. 389y
 Petersen Juul Hostrups V. 7 1
 Petersen M Tranev. 4 1
 Petersen Marius Skovshovedv. 9 Charlottl.
 Petersen Otto Amagerbrog. 3 1 1 Am. 433y
 Petersen V Pax Kongev. Lyngby
 Poulsen Brødr. Peter Bangs V. 30 1 Gh. 317
Haver og Altaner anlægges, beplantes og vedligeholdes. Blomsterplanter, Roser & Slynplanter.
 Poulsen D T Roskilde v. 70 1 Vb. 100
Planteskole og Frøhandel.
 Poulsen Julius Frederiksdal Lyngby
 Preisler C Østerg. 30 1 1 437 y
Planter opbevares for Sommeren.
 Rafn H Aalekistev. 188 Vanl.
 Rannow Rich. „Soborg“ Emdrup 1 Soborg 40
 Rasmussen A Anettev. 4 Charlottl. 1 Ordr. 540
 Rasmussen C Maglebylille Kastrup
 Rasmussen H Østerg. 11 1 Cent. 2208
Plantedekorationer og Haveanlæg etc.
 Rasmussen J Frederikssundsv. 33 1
 Rasmussen N P Taarbæk Strandv. 173 Klpg.
 Rasmussen Otto Ellensv. Chrysantha Charlottl. 1 Ordr. 352
 Rasmussen P C Skodsborg
 Rasmussen P & Co. Aalekistev. 83 Vanl. 1 Vanl. 7
 Riise P Aalekistev. 20 Vanl.
 Risting's J Eftf., H Hiort, Ryvangs Allé 50 Hell. 1 Hell. 881y
 Rosendal R J Lindeallé 6 Vanl. 1 Vanl. 16
 Rothmann H Tommerup pr. Kastrup
 Rübner-Petersen G Strandv. 213 Hell.
 Rygaard Viggo Tagesmindev. Gjentofte 1 Gjent. 187

Røbbe I Rolighedsv. 11 Lyngby
 Rønberg H Jul. Frederiksborgv. 85 1 Tg. 257y
 Schønning A F Strandgaarden Strandv. Kastrup
 Schliebitz K Jyllands Allé Soborg Villakv. pr. Emdrup
 Schmidt N J Ullerup pr. st. Magleby 1 Magle 73
 Schmidt Nicolaj, Peter Bangs V. 72 1 Gh. 906
 Schou Peter O Tagensv. 52 A 1
 Schumacher D Ordrupv. 82 Charlottl.
 Schwarz-Nielsen Thor Emdrup 1 Soborg 54
 Selchau Anton Frdbg. Allé 51 1
 Staggemeier A Kongev. Gjentofte 1 Gjent. 106
 Strandholm C L Strandholm Enghavev. 1
 Suhr H Allégaarden Taarnby pr. Kastrup 1 Kastrup 35
 Suhr Th. Lille Kastrupgaard Amager Landev. Kastrup. 1 Magle 14
 Svendsen C P Lindegaarden Englandsv. 1 Am. 587y
 Svendsen H „Aldershvile“ Amager Landev. Kastrup 1 Am. 12
 Svendsen L Azaleav. 1 Vb. 79
 Svendsen N Edv. Kastrupv. Kastrup 1 Kastrup 54
 Sørensen H P V Mariev. 12 Valby
 Sørensen Jeppé „Emdruphol“ Emdrup 1 Soborg 42
 Sørensen J P Aalekistev. 46 Vanl.
 Sørensen I Rolighedsv. 51 Lyngby 1 Lyngby 182
 Sørensen P Tesdorpfsv. 71 1 Gh. 354 x
 Sørensen P Bogholderallé 70 Vanl.
 Sørensen P J Rosenallé 26 Vanl.
 Thal O Lauggaards Allé Soborg Villakv. pr. Emdrup
 Theil Joh. C Dronninggaards Allé Holte
 Thomsen P Roskilde v. 79 1
 Thomsen & Petersen Roskilde v. 65 1 Vb. 205y
 Thorup J L, L M Lauritzens V. Vanl.
 Thorvaldsen I Kapelv. 17 1 N 502 x
 Tortzen J J Lundtofte v. 19 Lyngby 1 Lyngby 124
 Trier O Lindeallé 39 Vanl. 1 Vanl. 19
 Waterstradt Chr. Kongev. Gjentofte
 Waterstradt John „Christines Minde“ Lyngby v. 1 St. 107x
 Wibroe Marie Islemark Herløv 1 Vanl. 73
 Wildt Laura Strandlodsv. 1 Am. 262
 Wimmelmann N C Gl. Vanløse By Vanl.
 Worm Brødr. Lindegaardsv. 8 Charlottl. 1 Ordr. 523
 Voss C A Paludan Müllers V. 11 1
 Voss R Violv. 10 Gjentofte
 Ørsted Gustav Pileallé 4 1 Gh. 966

B. Købstæderne.

Aalborg:

Christensen Th. 1 1232
 Dyrh-Jacobsen 1 129
Blomster- og Kransforretning.
 Skjoldager H 1 244
 Sørensen's N Chr. Eftf. 1 691

Aarhus:

Abel Leonard 1 154
 Boiesen R N 1 653
 Bojesen Holger Mejlg. 24 1 1793
 Eskildsen's C Eftf. 1 495
Fineste Etablissement for moderne Blomsterbinderi.
 Hammerich's Carl Eftf., C U Schierup Sønderg. 8 349 & 525
Største Blomster-Etablissement. Sølvmedaille for Blomsterbinderi.
 Nielsen Fr. 1 293
 Pape Einar 1 1997
 Pedersen P S 1 2594
 Petersen M
 Rasmussen M P 1 1525
 Weber N 1 200

Aarup:

Petersen H 1 40

Allinge:

Kofod M Kr. „Hallelyst“ 1 6
Afsk. Blomster, Buket og Kranse, Plantesk

Asnæs:

Madsen Carl 41

Assens:

Lawsen M. Skovly 100

Ballerup:

Dyregaard R P 22

Bogense:

Christiansen J H 69

Brønderslev:

Nielsen L P 43
Pedersen P J 15

Esbjerg:

Behrens C 112
Poulsen Emil 55
Sørensen S 98

Faaborg:

Flentje Chr. 196
Forenede Jordbærplantager

Hansen J J 222

Rasmussen P E 149

Blomster- og Kranseforretning.

Sørensen Johs. R Graver 171

*Anlæg & Vedligeh. af Gravsteder.**Kranse og Udplæntningsplanter.*

Truelsen C 148

Faxe Ladeplads:

Linde M 9
Kongelig Vejer og Maaler.

Fjerritslev:

Madsen C M 27

Fredensborg:

Lange F

Fredericia:

Heyn 51
Olsen Johan 186

Frederikshavn:

Hansen Holger, Bangsbostrand 77
Thomsen C M 42

Frederikssund:

Jensen N
Kock Christian 101
Spec.: Kranse, Buketter og Potteplanter.

Lange Carl V 111

Frederiksværk:

Knudsen Hans

Gilleleje:

Møller Julius 20

Glostrup:

Fabricius V 36
Hansen H P 94
Hilmer Borge 98
Jensen & Mikkelsen 55
Larsen J 90
Mikkelsen C 16
Rafn P 13
Rasmusen Gunder 118
Spec.: Nelliker, Tomater og tidl. Jordbær.
Rathsach C 7

Hadsten:

Jørgensen Otto 43

Hadsund:

Peterson A Emil 81

Hammel:

Bengtzen Th.
Nielsen Th. 68

Haslev:

Ulrik Einar 16

Helsingør:

Christiansen I W 68
*Handelsgartner, Frugt- og Blomsterhdl.
Helsingørs største Kransebinderi,
Buketter, Dekorationer & Palmer,
forsendes emballagefrit over hele Landet.*

Dithmer S 29

S DITHMER

Telefon 29

Blomstergartneri og Blomsterbinderi.

*Fineste Etablissement for
moderne Blomsterbinderi.**Stort Udvalgt af Stueplanter samt
Planter til Haver og Altaner.*

Jensen J P 340

Jensen P 330

*Gartneri: Kirkegården,
Bopæl: Marienlyst Allé 13 330.**Anlæg, Beplantning og
Vedligeholdelse af Gravsteder.**Specialitet: Kransebinderi.**Dekorationsplanter udlejes.*

Lofberg Chr. 513

Mowitz F 143

Zeimer-Lassen's A Planteskole ved S Hen-

richsen 319

Herning:

Elkjær J A 152

Elkjær's Eftf., H P Pedersen 113

Moe O 177

Hillerød:

Batzke H 217

Blamberg I 348

Larsen Joh. 76

Blomstergartneri og Blomsterbinderi.

Nielsen Knud 236

Blomster, Planter, Løg, Kranse, Buketter.

Rasmussen N P 58

Sørensen G 105

Hjørring:

Andersen Eske 46

Andersen N 106

*Kranse- og Buketbinderi.**Bestillinger modtages fra hele Landet.*

Barsec Karl 357

Braad-Sørensen J 123

Største Blomstergartneri i Vendsyssel.

Kjærulf Grønbæk 233

Hobro:

Jacobsen Henrik E 115

Martens C E 82

Simonsen O 20

Holbæk:

Andreassen Chr. 253

Madsen R 146

Pille J P E 166

Wentzlau H 67

Holstebro:

Madsen H 118

Michaels Robert 149

Mikkelsen Clemens 64

Steffensen J K 54

Westergaard E J 68

Hornbæk:

Larsen F 75

Horsens:

Jensen J 279

Laurent Fr. de 215

Manniche A, Spedalso 54 291

Thomsen 46

*„Viola“ Blomsterforretn., Akts., Jessensg. 9**(lige ved Banegaarden) 598**Eleg. Kranse og Buketter lev. overalt.*

Hurup:

Madsen C 26

Hong:

Nielsen Carl 49

Hørsholm:

Gabrielsen Carl

Rasmussen A 79

Jyderup:

Jensen J C

Kreutzer Carl 71

Samuelsen I 74

Kallundborg:

Kallundborg Slots Ladegaards Hdlsgartneri
178

Petersen Chr. 145

Kellerup:

Anthonsen J M 47

Thomsen Johs. 42

Kjøge:

Daugaard J 133

Jacobsen Chr. 226

Kolding:

Dreyer Fr. Ravensberghave 1 Vonsild 1
*Ekspr. af dreene & Frilands Grøntsager.*Handelsgartneriet Aalykke (A S Petersen)
59

Levison Carl 146

Rasmussen Poul L 186

Thrane C 311

Korsør:

Mathiesen's Planteskole 105

Olsen Nicolai 124

Lemvig:

Gravesen J 20

Hansen Chr. Østergaard 12

Løgstor:

Maltesen G B 30

Maribo:

Hansen Peter 23

Jørgensen Chr. 182

Larsen L 140

Petersen H

Middelfart:

Hansen H Knudsen 86

Tybjerg Brødr. 90

Nakskov:

Christensen Johs. 231

Christiansen H 173

Hagfeldt J Hansen 183

Hansen N 307

Haugaard Chr. 140

Mejborg C 171

Nielsen Ferdinand

Nexo:

Bjerregaard M J 35

Nyborg:

Ovesen J F 222

Toft P 274

Nykjøbing F.:

Andersen F A 72

Christoffersen J 10

Corfitzen V 243

Holmberg N 24

Jørgensen C M 326

Nykjøbing M.:

Brinks P

Hansen P A

Overgaard M Nielsen 29

Riis Joh. Nielsen 47

Nykjøbing S.:

Christiansen H 97

Hooelgaard Chr. 80

Holst P 75

Næstved:

Petersen Chr. 236

Petersen N C

Sørensen R 130

Nørre Aaby:

Petersen A 62

Sinius-Clausen J 100

Nørre Sundby:

Hansen Hans O 1054

Mortensen F 1074

Odder:

Andersen A P 103
Olsen P 94
Sorensen Alfred 137

Odense:

Andersen L Pantheonsg. 1 458
Jensen H Nyborg Landev. 1 551
Specialkult. af Sirbuske til Dricning.

Johansen R Absalonsg. 9 105
Knudsen F W Skibhusv. 57 832
Nielsen Vilh. Ny Vesterg. 5 1823
Repr. f. Mathiesens Planteskole, Korsør.

Olsen Anton Sonderg. 39 1204
Olsen Chr. Vesterbro 46, 48 216. *Telegradr.: „Frydolsen“. Handelsplanter en gr. Handelsgartneriet 2050, Frøafdel. 216.*

Olsen R Th. Nyborg Landev. 55 251
Pedersen Carl Lindcallé 26, 28 1482
Rasmussen N P Kirkegaards Allé 31 91
Ravens C Benediktsg. 46 603
Valeur & Sofeldt Lahusg. 377

Præsto:

Hardt R 146
Sydsjællands Planteskole 3

Randers:

Andersen A 336
Nebel Charles 256
Nielsen H C 110
Nielsen Poul 226
Pedersen I Petri 423
Rasmussen M 323
Aegidius R M 80

Ribe:

Pedersen P 22
Simonsen A 58

Ringkjøbing:

Andersen J P 31
Kjærgaard Sv. 29

Ringsted:

Mortensen M 112
Pedersen J Chr. 107
Roed P 241
Thorsen Niels 35

Roskilde:

Bastiansen E 306
Christensen V Elmer 480
Jensen Frode 448
Pedersen Alfr. 65
Rasmussen Hans 408
Rasmussen Imm. 177

Blomstergartneri, Kransebinderi.

Rono R Jul. 364
Thomsen J 322

Rudkjøbing:

Jensen J 76
Madsen C 155

Rødby:

Rødby Handelsgartneri, Sass & Balle 61

Rønne:

Andersen Lauritz 67
Elberg O M S 11
Kofod's Enke 233
Sorensen Joh. 193
Kransebinderi.

Samsø:

Holm P, Tranehjerg 71

Silkeborg:

Jensen E 300
Pedersen R P 29
Rasmussen A C 196
Simonsen I 57
Ørnsø Handelsgartneri, Plauborg-Larsen 167

Skagen:

Bjørnsbræk G Stats 69

Skanderborg:

Frederiksen E 49

Jensen Joseph 91
Mikkelsen Chr. 48

Skive:

Braarup Planteskole 26
Mortensen A 282
Mortensen Joh.
Møller Geert 135
Pedersen H P 110

Skjelskør:

Jørgensen L P 121
Schnell Aage 67

Slagelse:

Andersen L P 26
Bertelsen's Axel Handelsgartneri 208
Spec.: Levende Kranse.
Jacobsen Chr. M Jærnbjerggaard 138
Jensen Vald. 383
Poulsen H 182

Sorø:

Gram Hans 52
Hanson C M R 92
Jensen N P 1 Broby 4
Rasmussen I 180
Thjornlund H 94

Stege:

Jensen Henrik 136
Jensen P 137
Rasmussen I C 163

Storehedinge:

Hansen Brødrene 54
Hansen Sigfus 6
Hedager E 102
Jensen Carl C 106

Struer:

Jensen N 27

Stubbekjøbing:

Andersen P 51
Nielsen H S 49

Svendborg:

Andersen K 467 & 320
Larsen R P 530
Madsen N 49
Qvist E 227
Rosenkilde G 250
West R J, Øxenbjerg 440

Taastrup:

Klarskov A 60
Thraane C, Thorslund 18

Thisted:

Andersen J 222
Carstens C 39
Jespersen's C P Enke 48
Kjær P C 178

Tølløse:

Hansen A

Tørring:

Larsen P

Varde:

Jensen N 47
Larsen H V A 121

Vejen:

Jensen M 62

Vejle:

Christensen Valdemar 190
Geertsen M 15
Jacobsen J 435
Knudsen G 220
Larsen's Handelsgartneri 90
Nielsen Wilhelm 118
Sorensen K 378

Viborg:

Brostrøm C J 42
Elsborg I With 184
Geertsen Rasmus 76
Hagn Johannes 299
Nielsen N P Hvass 176
Nielsen Rich. 171

Vordingborg:

Fugl A 173
Hansen H J 111
Larsen Julius 108

C. Landet.

Sjælland:

Anthonsen J, Gudmindrup pr. Hvalso 39
Bentzen Edv., Vedbæk 113 tr. 6¹/₂-7¹/₂
Christensen A J, Græsted 8
Christensen Carl, Merlose 1
Christoffersen H, Ørslev pr. Slagelse 1 Son.
derup 26

Dam Hans, Lillerød 24
Hansen A, Kvarkeby 2
Hansen Jens, Rødvig 10
Hansen J P, Saunte 11
Jacobsen Chr., Farum 19
Jacobsen L P, Fjenneslev 23
Jensen Chr., Sandved 14
Jensen H C, Hesselkildegaard, Farum 13
Jensen Th., Espergjerde 71
Jøger Emil, Mern 20
Jørgensen Ludv., Flakkebjerg 20
Krag A, Vallekilde pr. Horve 3
Larsen Chr., Stubberup pr. Nykøbing S.,
Faarevejle 9

Larsen F Ellekilde pr. Hellebæk 34
Larsen Fr. P., Faarevejle pr. Nykøbing S.,
Faarevejle 18

Madsen N, Grevinge 1 Herrestrup 29
Mortensen Chr., Mørkov 60
Møller J, Bøstrup pr. Slagelse 1 Mullerup 20
Olsen N P, Mofarup pr. Espergjerde 101
Olsen O P, Bagsværd 106
Pedersen K F, Vig St. 1
Pedersen P J, Rungsted 97
Pedersen H, Kildebrønde pr. Taastrup 1
Greve 17
Pedersen Hjalmar, Faarup pr. Lou 31
Pedersen N, Skotterup pr. Snekkersten
23

Riis H, Fuglebjerg 87
Tortzen J J, Albertinelyst pr. Lyngby 124
Truelsen N P, Svinninge 36
Westergaard Nicolaj, Espergjerde 45

Lolland-Falster:

Ibsen C, Nørre Alslev 19
Larsen Jens, Eskildstrup 16

Fyen med Langeland:

Fischer C Otterup 25
Jensen H, Ebbørup 15
Larsen C Tryggelev pr. Humble 1 Trygge-
lev 28

Lohse Vilh., Sandholt pr. Bogense,
Hoyrup 13
Mose M, Glamsbjerg 13
Olsen Cornelius, Skaarup 11
Pedersen A, Nørre Aaby 1 Indslev 62
Rasmussen, Brodr. Kjertinge pr. Kjolstrup
1 Rynkeby 27
Rasmussen Chr., Taarup pr. Gjelsted 12

Jylland:

Bang Daniel, Lejrskov pr. Lunderskov 1
Lejrskov 24
Corfitsen Chr. Brabrand 27
Dam Janus, Overgaard pr. Havndal 33
Gigas Wilhelm, Damsbro pr. Hinnerup 35
Hjerm Handelsgartneri, A Jørgensen,
Hjerm 20
Jakobsen A J, Hvidbjerg
Jensen Ingvar, Dybvad 20
Jensen P, Give 1 Give
Jespersen C, Vildbjerg pr. Herning 1
Vildbjerg 22
Jørgensen A, Terndrup 23
Knudsen, Brørup 26
Knudsen, Vejstrup pr. Kolding 1 Hejls
Vejstrup 15
Kromann's Gartneri, Erritso pr. Fredericia
1 Erritso 3
Larsen N P, Vestervig 13
Lillelund, Hornslet 23
Lundgren Fr., Dronninglund 28
Lyby J, Sevel pr. Vinderup 1 Sevel 2
Madsen P Chr., Arden 29

Jylland: (Fortsættelse).

Maltha-Petersen, Viiby J A 15
 Mejgaard P M, Vinderup A 23
 Mortensen J, Ranum pr. Logstor A Ranum 13
 Nielsen M, Lejrskov pr. Lunderskov A Lejrskov 36
 Poulsen F M, Brabrand A 36
 Poulsen H, Holsted
 Rasmussen A, Sindal A 40
 Tybjerg Gunnar, Rasmussen's Effl. Ulrborg A 14

Artikler for Gartnere.

A. Kjøbenhavn.

Andersen G, N-Voldg. 38 A By 3238
Vinduesglas, Glarmesterdiamanter, Kit, Værktøj, Tonkinstokke og Halvmaatter. Blomsterløg, Planter (hollandske og belgiske). Spedition.
 Avanti Helgolandsg. 5 A Cent. 3198
Harestiger.
 Engell Chr E Norreg. 20 A By 2018
Import og Eksport af Blomsterløg, Planter, Planteskoleartikler, Blomkaalsfrø etc.
 Gartnernes Værktojsforr., Christen Rasmussen & Co. N-Voldg. 54 A Cent. 8405
Alle Brugsort. Eneforh. af Gebr. Brill's Græsstaumaskiner. Glas-Misthankeindrier. Varmekedler. Vandingsanlæg, etc.
 Hartmann Hjalmar & Co. Longangsstr. 20 A Cent. 5544
Blomsterløg, Planter, Kaulfrø, Drichuskedler, Pumpe & Rør til Varmtvandsanl.
 Jensen Theodor & Co. Vesterg. 2 A Cent. 3913
Import og Eksport af Blomsterløg og Planter. Kulturer af Blomkaals- og Hvidkaalsfrø. Kedler og Rør til Drichusopvarmning.
 Kbhvns Lervarefabr. Asyng. 2 Valby A Vb. 72x
Alle Arter Urtepotter.
 Larsen NW & Co. Rømersg. 7 A Cent. 5637 & 5638
Friske Blomster, Kransgrønt en gros.
 Lund & Lawerentz, Akts., Pilestr. 32 A Cent. 6185
Største Luger af alle Sorter Varmekedler, Rørfittings samt praktiske Afspærringsventiler.
 Lyngby Apotek Lyngby A Lyngby 96.
Insekt- og scampefordrivende Midler.

B. Købstæderne.

Aarhus:
 Skaarup Andreas Skoleg. 29 A 866
*Import af friske Sydfrugter. Kirsebær, Blommer, Æbler, Pærer, Blomkaal, Tomater etc. samt Grøntsager. Ulti absolut bedste Kcalitet.
 Telegram-Adr.: Skaarups.*
 Nykjøbing F.:
 Nielsen R J, Kraghave A 254
 Grundl. 1876, udv. 1890 og 1896. Fabr. af Træ-Hængemærker og Stikpinde.
 Odense:
 DÆHNFELDT L A 1417. Markfro-Afd A 6
 Olsen Chr. Vesterbro 46, 48 A 216
 Telegramadr.: „Froolsen“
 Frø, Blomsterløg, Handelsplanter, Gartnerart. en gros.
 Roskilde:
 Roskilde Lervarefabrik A 118
 Specialitet: Insektede Urtepotter.
 Vejle:
 Lassen & Wedel A 90
 „Aphitoxin“, „Plantevadsk“, „IPA-Svølevadsk“, „Cucusa“ mod Insekt- og Svampeangreb.

Garverier.

(se tillige Skindberedere)

A. Kjøbenhavn.

Ballin's M J Søner. Akts., Fabrikker:
 H C Orsted's V. 50A & B A Cent. 7501
 med Omstilling, Gl. Kongec. 25 A Cent. 2708, Matthausg. 5 A V 1273y og Vejle A 455
 Bjørlov H O, Nygade 4 Valby A Vb. 182x
 Dansk Chromlæderfabrik Int. Gadekærsv. 8 Valby A Cent. 9418
 Erichsen Henry Raadmansg. 13 A Tg. 95
 Glud Eduard A, Ny Carlsbergvej 78, 80 A Cent. 2683
Heste-, Plat-, Smurt- og Tøffellæder. Fæhvar til Isolering og Stopning.
 Hertz Garveri og Skotojfabrik Jagtv. 211 A Cent. 7116 & 6575
 Klenow's W Søner Vesterfælledv. 6 A Cent. 605
Diverse Uldsorler. Glacé-, Trøje- og Vadskeskind.
 Lillieqvist's I F F Enke Norrebrog. 187 A Tg. 444. Saffian og Chagrain.
 Lundstedt P Frm. Smedestr. 2 Valby A Vb. 221 y
 Lovengreen's H P Garveri. Akts., Roskildev. 57 A Vb. 12
Burkgarvet Saale- og Bindsaalelæder
 Malmberg G Norrebrog. 222 A
 Meyer Carl F Silkeg. 13 A Cent. 1378
 Meyer Martin Aabemraa 5 A By 1619 y
 Nordisk Læderfabrik, Akts., Jagtv. 213, 215 A Cent. 5424
Bogbind-, Portefølje- og Vadskeskind.
 Olsen I. Gadekjærsv. 1 Valby A Vb. 115y
 Schulten I B. O-Fasanv. 211 A Tg. 442y
Alluandskind. Spec. sortoghvidt Øverlæder.
 Svendborg Skindfabrik, D Voigt & Co., Holbergsg. 4 A Cent. 776 & 2876

B. Købstæderne.

Aalborg:
 Winther's Emil Garveri
 Aarhus:
 Flach B A 545
 Flach Carl A 307
 Wissing's W Effl. A 707
 Assens:
 Gormsen P A 70
 Bogense:
 Andersen Martin A 70
 Brock N C
 Jensen & Wassén A 112
 Larsen Carl A 115
 Ebeltoft:
 Knudsen's A Læderfabrik, Akts. A 2
Tøffel-Plat-Bringestykke og Smurtlæder, Fæhrlæder, Sko- og Foer- samt Spaltlæder med kruset, glat og Sølhundskindsnær savet for Skomagere som Sadelmagere, samt Sadelmager-Fordækker.
 Fredericia:
 Schou R A 164
 Frederikssund:
 Werdelin J P
 Haslev:
 Rasch Chr. A 27
 Helsingø:
 Rodh A A 24
 Hillerød:
 Fobian Johs. A 316
 Jørgensen C C A 1
 Hjørring:
 Kaas A A 247
 Hobro:
 Jensen Wilhelm & Co. A 12

Horsens:

Christensen A A 518
 Luckow U
Alt til Læderhandel henhørende føres.
 Kallundborg:
 Valentin A M S A 24
 Kjøge:
 Lang F A A 83
 Kolding:
 Broch Martin A 471
Spec.: Heste-, Tøffel-, Plat- & Smurtlæder.
 Korinth:
 Brahetrolleborg Garveri A 15
 Lemvig:
 Fynboe Sophus Chr. A 11
 Middelfart:
 Broch J
 Greve H C & Son
 Nyborg:
 Hansen Adolf A A 252
 Nykjøbing F.:
 Holm H V A 317
 Møller H F A 152
 Nysted:
 Bischoff F W
 Nørre Sundby:
 Klitgaard C A 1001
 Odense:
 Dreyer Wiggo A 568
 Hoffner-Kjærup A 1007
 Nørrebro's Hvidgarveri A 1313
 Petersen L Chr. Benediktsg. 50
Handskeskind. Trøjekind.
 Rasmussen Jul. Nyborg Landev. 14
 Storjohann J, S-Boulevard 184
 Ribe:
 Simonsen M
 Ringsted:
 Larsen C F
 Rhedin C L A 155
 Roskilde:
 Poulsen E A 205
 Rasmussen J P A 329
 Winther's Hans Garveri A 414
 Rudkjøbing:
 Larsson Vict. A 61
 Rødby:
 Jensen J M A 56
 Sækkjølbing:
 Jensen H C A 112
 Silkeborg:
 Schulz E A 93
 Skanderborg:
 Hansen C A 26
 Skive:
 Falkenberg Chr. S
 Thomsen Th A 68
 Skjelskør:
 Goth Brødr.
 Petersen N & Son
 Slagelse:
 Hachenberger H A 71
 Storehedinge:
 Lund A A 79
Spec. Tøffel-, Plat- og Smurtlæder.
 Stubbekjøbing:
 Aamodt O A 73
 Svendborg:
 Albech L
 Broch Chr.

Lerche O N 364
 Michaelsen P
 Svendborg Skindfabrik, DVOigt & Co. 427
 Søby:
 Mührmann L 23
 Thisted:
 Mensen G 111
 Vejle:

Bierregaard's C. J. Sonner Garveri og Lak-
 læderfabrik (Indehaver William Bierre-
 gaard) 6
Se under Lakklederfabr.
 Christensen Carl 472
Barked Skind, Parr. & Heide Trøjekind.
 Grejsdals Garveri, Akts. 445
 Vejle Saalelæderfabr., Akts. 22

Viborg:

Brøndum Chr. 68
 Klein Holger 246

Vordingborg:

Knudsen P & Son 6

Æræskjøbing:

Bjerk A T

C. Landet.

Bock, Aug., Græsted
 Tommerup Garveri, Theodor Hansen, Knar-
 reborg

Garveriartikler og -Maskiner.

Marstrand's Th. Eftf. Hyskenstr. 6 100 Cent.
 793 *Værktøj og Maskiner.*

Gas anlæg

Edwards & Rasmussen Vesterg. 3 100 Cent.
 9290 -- Telegramadr.: „Edras“.
Udfører Gasværksanlæg.
Leverer alle ildfaste Materialier og
Gasværksapparater

Gabe H Monradsv. 13 100 Gh. 30
 Hermansen & Lannoy Vesterbrog. 29 100 Cent.
 2745 (Brødr. I & O Timm's Eftf.)
Automatisk Gastilvirkning af Olie uden
Anvendelse af Varme.

Ludvigsen & Hermann Nørrebro. 39 100 Cent.
 602 & 2302, Telegramadr.: „Ludvigherm“.

Skandinavisk Gasværks Kompagni, Julius
 Pintsch, Ifø Kaolinbruk, Nordiske Auer,
 Akts., Fredh. Kan. 6 100 Cent. 4456 & 7605.
Stenkulsgasværker. Oen- og Apparat-
anlæg, Rørledningsnet etc.

Roskilde:

Nielsen & Olsen 54
Anlæg af Gas- og Vandværker.

Gasapparater og Gasovne.

Auer Kompagni, Nordiske, Akts., Frederiks-
 holms Kanal 6 100 Cent. 4456, 7605 & 6855
 Udstillings- og Udsalgslokale Nygade 6 100
 Cent. 8257

Christensen H V & Co. Ryesg. 3 100 Cent. 8652
Fabrik. Kjøbenhavn og Hørsholm.

Frederiksberg Gasværks Udstilling Gl.
 Kongev. 120 100 Cent. 4657
Mest besparende Gasapparater, Stege-
ovne udlejes og selges billigst paa Krar-
tsalsdrag.

Harboe Kr. Noe Sofiev. 24 100 Cent. 4352
Gasnadskeledler. Gasloddapparater.

„Helios“, Dansk Glødenetfabrik, Kjøbma-
 gerg. 62, 64 100 Cent. 2213 & 3013

Hermansen & Lannoy Vesterbrog. 29 100 Cent.
 2745 (Brødr. I & O Timm's Eftf.)
Mest besparende Gaskogapparater.

Lund & Lawerentz, Akts., Pilestr. 32 100

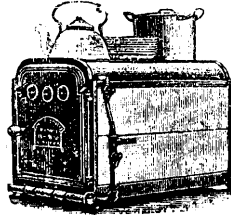

Lund & Lawerentz

Pilestr. 32 100

Cent. 6185

Gasapparater

og

Gasovne

Gasstegeovne fra 6 Kr.

Petersen Carl Solvg. 84 100 Cent. 6671

Deres Gasregning er altfor stor (47,0)

Semler & Matthiassen N-Voldg. 12 100 Cent.
 1443 - *Besparende Gasapparater, Bage- &*
Steegeovne, særlig solide.

Skandinavisk Gas-Radiator Co. Vesterbrog.
 2A 100 Cent. 4881 (9-5)

Voss's Ernst Fabrik, Akts., Provelager Raad-
 huspl. 35 100 Cent. 4379, Fabrik Fredericia 117

Største Udvalg

af

Gaskogapparater,
Gasstegeovne,
Gaskofurer
Gaskaminer,
Gasbelysnings-
legemer.

Alt eget Fabrikat.

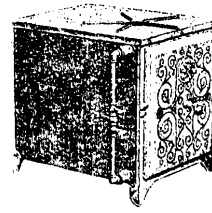

Gasbadeovne.

Frederiksberg Gasværks Udstilling Gl.

Kongev. 120 100 Cent. 4657

Kjølsted Holger Kjøbmagerg. 60 100 Cent. 3122
Fabrik af Gasbadeovne.

Matthiassen & Dittmann Bredg. 20 100 Cent. 972
 & 8167, *Enendsalg af I G Houben Sohn*
Carl's Gasbadeovne.

Gas-Damp-Radiatorer.

Skandinavisk Gas-Radiator Co.

Udstillingslokale

Vesterbrog. 2A 100

Cent. 4881 (Kl. 9-5)

Meget lille Gasforbrug

Forurener

ikke

Luften



Gasglødelamper.

Edwards & Rasmussen Vesterg. 3 100 Cent. 9290

Frederiksberg Gasværks Udstilling Gl.

Kongev. 120 100 Cent. 4657

Bedste nedadbrændende Lamper.

Glødenetfabrikken „Urania“ Landemærket 9
 C5082. *Nedadbrændende Venustamper.*

„Helios“ Dansk Glødenetfabrik, Kjøbmagerg.
 62, 64 100 Cent. 2213 & 3013. *Gas- og Petro-*
leums Glødenet, Gasglødebrændere.
Nedadbrændende Gas-Glødelamper.

Hermansen & Lannoy Vesterbrog. 29 100
 Cent. 2745 (Brødr. I & O Timm's Eftf.)

Kjøbenhavns Belysnings Kompagni, Akts.,
 Vesterbrog. 12, 14 100 Cent. 2199

Stabil Glødenet, Gasartikler en gros.

Nedadbrændende Lamper.

Low's Andr. Eftf. Ny Adelg. 3 100 Cent. 7166

Lund & Lawerentz, Akts., Pilestr. 32 100



Gasglødenet »L & L«

Gasglødelamper

Mannesmannlamper,

bedste nedadbrændende
Lampe

„Lux“ Ingeniørforr. Vesterbrog. 65 100 Cent.

6516 & 9620 — *Lux Lyset.*

„Thor“ Raadhusstr. 11 100 Cent. 6911

Odense:

Fyens Belysnings Komp., Akts. 444 & 474
Fabrikat. af Gasglødenettet „Triumf“

Gasglødenet.

Bentzen Lauritz Krystalg. 9 100 Cent. 3707

Christensen H V & Co. Ryesg. 3 100 Cent. 8652

Edwards & Rasmussen Vesterg. 3 100 Cent. 9290

Frederiksberg Gasværks Udstilling Gl.

Kongev. 120 100 Cent. 4657

Billigste Vedligeholdelse af Glødenet.

„Helios“, Dansk Glødenetfabrik, Kjøbmagerg.

62, 64 100 Cent. 2213 & 3013

Gas- og Elektricitets-Artikler.



Hermansen & Lannoy Vesterbrog. 29 100 Cent. 2745

Jensen & Buch Kompagnistr. 37 100 Cent.

2156 — *Glødenetfabriken „Lucas“.*

Low's Andr. Eftf. Ny Adelg. 3 100 Cent. 7166

Lund & Lawerentz, Akts., Pilestr. 32 100 Cent. 6185

„Thor“ Raadhusstr. 11 100 Cent. 6911

Gaskofurer.

Matthiassen & Dittmann Bredg. 20 100 Cent. 972 & 8167

Gasmaalere.

Andersen V Reventlowsg. 12 100 Cent. 7628 (MIF)

Dansk Maalerfabrik Blaagaardsg. 32 100

Cent. 5940. Telegramadr.: „Meterfabrik“.

Gasmaalere, tørre og vaaede, alle Stør-
relser og Systemer.

Automatgasmaalere (ca. 40,000 i Kbhn).

Acetyलगasmaalere Søby, Nysted,

Ringe, Nørre-Nebel, Rubjerg og Jyderup.

Elektricitetsmaalere (Thomson-Houston

O'K. og A. C. T.)

Vandmaalere (Skive eller Stempel). Alle

Gasværksapparater og Gasværksma-

skiner. 2 Grand Prix i Paris 1900.

Dansk Selsk. for Fabr. af Maalere og Værk-

materiel Blaagaardsg. 32 100 Cent. 5940

Edwards & Rasmussen Vesterg. 3 100 Cent.

9290, Telegramadr.: „Edras“

Tørre Gasmaalere i alle Størrelser fra

G Kronschroder, Osnabrück. Automat-

gasmaalere. Udf. Omændr. t. Kubikmeter.

Gasmotorer.

A. Kjøbenhavn.

English T R Bilowsv. 40 100 Cent. 1661

Crossley's „Otto“ Gasmotorer.

Frederiksen F J Ny Kalkbrønderihavn 10 100

St. 348 y & 0 936

Hassel Holger Bredg. 43 100 Cent. 478

Campbell's Motorer.

Hirschsprung E Studiestr. 5 100 Cent. 512 & 1712

Generalrepr. for Gasmotorenfabr. Deuts.

KRÜGER I Ingeniør N-Voldg. 2 100 Cent.

4726 & 4727 Fabr. Vesterfæledv. 39 100 Cent. 6011

Körting Gebr. A/G., Puggaardsg. 10 100 Cent. 8237

Ostermann Ferd. A Nørrebrog. 52 [N] Cent. 811
 „Dudbridge“ Gasmaskiner
 „Tuxham“ Valby [N] Cent. 8816 Se Side 1068
 „Vesuv“ Gl. Kongev. 11 [N] Cent. 8617

B. Købstæderne.

Aalborg:

Justesen Chr. F [N] 776

Esbjerg:

Hoffmann Carl B [N] 296

Hillerød:

Christensen C & Co. [N] 46

Horsens:

Jensen Philip [N] 216

Nakskov:

Forenede Maskinfabrikker. De [N] 18
Spec.: Iys- og Sugegasmotorer.

Gas- og Vandmestre.

(Autoriserede saavel i Kbhvn. som

pa a Frdbg.)

Adrian H H Nyhavn 37 [N] Cent. 3238
 Ahrensberg H Sverrigsg. 6 B [N] Am. 177 x
Anboringsmester i Sundbyerne.
 Albretsen & Madsen Vesterg. 13 [N] Cent. 8434
 Andersen Fr. Istedg. 109 [N]
 Andersen E G Prinsesseg. 26 [N]
 Andersen L P Nørrebrog. 30 [N] N 974x
 Andersen N F Winther G L Jærnbanev. 35 Valby
 Andreassen & Nielsen Lykkesh. Allé 5 [N] V 77
 Bager Jens Agersogade 5 [N] St. 131x
 Bech Edv. Hyskenstr. 16 [N] By 3592
 Bentzen F J Matthausg. 27 [N] Cent. 5564
 Bentzen F Korsg. 19 [N] N 1501y
 Berent E & Co. Godthaabsv. 3 [N] Gh. 159
 Bjørn E Nikolajg. 19 [N] By 1008
 Blem C Vendersg. 9 [N] Cent. 4540
 Blücher H H St. Gjertrudstr. 10 [N] Cent. 3143
 Bodholdt A Oehlenschlägersg. 34 [N] V 858
 Boldt Otto Tordenskjoldsg. 19 [N] By 173y
 Borch Chr. Møllerg. 30 B [N]
 Brehm's Johs Blikkenslagerforr., Akts.,
 Nørrebrog. 88 [N]
 Broch Chr. Østerbrog. 27 [N] Cent. 8944
 Bruun & Pedersen, Asger Rygs G. 7 [N]
 Bronner F W Marstalsg. 4 [N] Ø 1175y
 Budtz-Jørgensen O Tordenskjoldsg. 29 [N]
 By 77
 Bünger C C Nørrebrog. 46 [N] N 160x
 Børresen Axel, Henrik Steffens V. 4 [N] V 1822x
 Bøytler L C Hyskenstr. 9 [N] By 2157x
 Christensen Alfred Vesterbrog. 111 [N] V 104
 Christensen H P C & C C Berg Falkonerallé
 20 [N] V 2327
 Christensen H T Nørrebrog. 154 [N] Tg. 7
*Spec.: for Gas-, Vand-, Damp- og Rør-
 ledningsarbejder, Spildevand. Installa-
 tion af W. C. - Jærndøre.
 Beholdere og Lartrykkeskeder.*
 Christensen S C & Co. Valborg Allé 14 Valby
 Vb. 304x
 Clausen C A Elmeg. 14 [N] Cent. 3184
 Clausen Chr. Classensg. 4 [N] Ø 31
 Dahl J. Jensen Jærgerg. 16 [N]
 Dahl W F & Son Højbropl. 19 [N] Cent. 247
 Dahlmann S. I. Strandstr. 13 [N] Palæ 1263
 Dirach L R Rymsg. 129 [N] Cent. 3064
 Dose Chr. Studiestr. 12 [N] By 2297
Alt Kobber- og Messingarbejde udføres.
 Dreyer C Th. & Co., Indehaver Joh. Holm.,
 Fiolstr. 36 [N] Cent. 1129
*Installation af Vandklosetter samt Mon-
 tering af Badeværelser udføres prompte.*
 Dreyer M C Vesterbrog. 151 [N] Cent. 2635
 Døge Christian, St. Jakobs G. 9 [N] Ø 1211x
 Falk C P Brønshøjholms Allé 38 Brh. [N] Brh.
 37
 Fatum Ludvig Martin Amagerbrog. 166 [N]
 Am. 734x
 Feldthusen Georg Vesterbrog. 96 [N] Cent.
 5958
 Flyge's H B Søn St. Annæ Pl. 10 [N] Palæ 1075x

Francis J G Hyskenstr. 8 [N] Cent. 1291
 Franck Carl Høgelandsg. 13 [N] V 2513
 Franck Carl Jun. Havneg. 35 [N] By 941y
 Franck Th. Rolighedsv. 9 [N]
 Franck's W F Eftf., O A Petersen, Vimmel-
 skaffet 36 [N] By 1079x
 W. C. og Badeværelser.

Frederiksen H V Røddingg. 12 [N]
 Frese Binar Østerbrog. 49 [N] Ø 1971x
 From-Petersen Th. Rosengården 7 [N] Cent.
 9144
 Anbor. Indlægn. og Rep. af Vandl. og W. C.
 Funch & Henriksen N-Alle 3 [N] Cent. 4711
 & 9228

Anboringsmestre.

Garbers C Tødesg. 3 [N]
 Gebert C J Trepksg. 15 [N] N 2175 y
 Gedde I C Solitudev. 5 [N] Cent. 3832
 Gelardi L Vesterbrog. 47 [N] V 1234
 Graucob Bernh. & Co. Frederiksborgg. 34 [N]
 Cent. 1859
 Værksted Blaagaardsg. 21 [N] N 670y
 Haag Adolf Landskronag. 11 [N] St. 277
 Haastrup Johan Dronn. Tværg. 44 [N] Palæ
 65
 Hamre J. L. Gl. Mønt 19 [N] By 3610
 Hannibal L Pederhvitfeldtsstr. 11 [N] Cent. 161
*Installation af W. C., Badeværelser samt
 Spildevandsledning.*

Hansen A Nyelandsv. 54 [N]
 Hansen Alfred, H C Jensens V. 18 [N] Tg.
 488
 Hansen H A, N-Frihavng. 21 [N] Ø 217
 Hansen H J Agirsg. 12 [N] Tg. 515
 Hansen L Frdbg. Allé 49 C [N] Cent. 9460
 Hansen N H Carsteng. 84 [N]
 Hansen R Riggensg. 16 [N] Palæ 930x
 Hansen W Rantzang. 22 B [N] N 1554
 Harboe Kr. Noe Sofiev. 24 [N] Cent. 4352
*Indretning af Vandklosetter og Bade-
 fabrikation af Vandlaase, Kloakren-
 tiler og Gasvadskekedler.*

Hassel & Teudt Bredg. 43 [N] Cent. 478 & 250
 Heim & Møller-Holst's Sanitetsafdeling ved
 Andreasen & Henningsen Dyrkøb 3 [N]
 Cent. 8646

Helme V J Godthaabsv. 27 [N] Gh. 1161
 Bp. Godthaabsv. 28² [N]
 Hermansen & Lannoy Vesterbrog. 29 [N]
 Cent. 2745

Hofmar P M Krystalg. 5 [N] Cent. 5141
 Holm Charles Rosenborgg. 6 [N] By 1185y
 Holm N Volungsg. 6 [N]
 Holtmann Louis Bispeengen 3 [N]
 Hornung Jens, N-Farimagsg. 35 [N]
 Hougaard's Charles Eftf. l. Kongensg. 16 [N]
 Cent. 527

W. C., Spildevand og Badeinstallering.

Host P W Ravnsborgg. 12 [N] Cent. 3008
 Jacobsen H T Hallingsg. 6 [N] Cent. 4650
 Jenkins Charles Frederikssundsv. 15 [N]
 Tg. 434
 Jensen Andr. Blegdamsv. 50 [N] N 2004
 Jensen & Buch Kompagnistr. 37 [N] Cent.
 2156
 Jensen G M Aaboulevard 29 [N] Cent. 4567
 Jensen H H Frdbg. Allé 28 [N] V 1696
 Jensen H O Vesterbrog. 80 [N] Cent. 4873
 Jensen H P Walkendorfsg. 32 [N] By 1162
 Jensen N W Nyelandsv. 4A [N] Gh. 596x
 Jensen O A Borgerg. 78 [N] Cent. 6267
 Jensen P C J Fiskerg. 20 [N]
 Jensen Peter, St. Knuds V. 30 [N]
 Jensen R & Son Tødesg. 7 [N] N 509y
 Jensen S E & Roed Schacksg. 7 [N] By 5165
 Jensen Victor Korsg. 38 [N] N 96y
 Johansen M C Jensen Amagerbrog. 182 [N]
 Am. 87x
 Juncker Aage Wildersg. 18 [N] By 2633x
 Juul Chr., Holger Danskes V. 27 B [N]
 Juul F E Nansensg. 17 [N] By 5203
 Jørgensen Carl Langg. 44 Valby Vb. 117
KJØLSTAD HOLGER
 Kjøbmagerg. 60 [N] Cent. 3122
 Kjølstad Victor, Akts., Østerbrog. 118 [N]
 Cent. 5138
 Knudsen & Co. Blaagaardsg. 41 [N] Cent. 3095

Knutsson A Langelandsv. 37 [N] Gh. 320y
 Krebs F, Akts., Vesterbrog. 112 [N] Cent. 7527
 Lafrenz P Gl. Kongev. 35 [N] V 396
 Lange Vilh. Solvg. 6 [N] Cent. 3611
 Larsen A C Blegdamsv. 86 B [N] Ø 1786y
 Larsen Adolph, HC Ørstedsv. 3 [N] V 2384x
 Larsen Brodr. Hostrupsv. 4 [N] Cent. 2791
 Larsen H Matthausg. 18 [N] V 873y
 Larsen I C Nybrog. 26 [N] By 2748
 Larsen I P Nørrebrog. 114 [N]
 Larsen L A Aaboulevard 40 [N]
 Larsen L F & Oscar Petersen Adelg. 27 [N]
 Cent. 6553
 Leth Chr. Holbergsg. 20 [N]
 Lorentzen Anders Istedg. 83 [N] V 583y
 Low's Andr. Eftf. Ny Adelg. 3 [N] Cent. 7166
 Ludvigsen & Hermann Nørrebrog. 39 [N]
 Cent. 602 & 2302

Telegramadr.: „Ludvigherm“.

Lund Carl Bartholinsg. 3 [N] By 587 x
 Lundbæk Chr. Langg. 14 Valby Vb. 114
 Lundstrøm C St. Kongensg. 101 [N] Cent. 7164
 Lux ved Brostrøm, Nepper og Brostrøm Ve-
 sterbrog. 65 [N] Cent. 6516
 Lønholdt C F G Studiestr. 14 [N] Cent. 965
 Løser A B, St. Jørgens Allé 6 [N] V 2699
 Madsen C T Saxog. 18 [N] V 868 y
 Madsen P Chr. Toldbodv. 4 [N] Cent. 6463
 Mariboe Emil & Son Vesterbrog. 41 B [N]
 Cent. 2715 & V 351

Melander J. I. Strandstr. 3 [N] Palæ 1162
 Meyer Fritz Gothersg. 14 [N] Cent. 2165
 Münchenberg J. Abel Cathrines G. 7 [N] V 2546
 Nedahl H Frederiksborgg. 21 [N] Cent. 5
 Nielsen F F F Jægersborgg. 37 [N]
 Nielsen H Chr. & Co. Fælledv. 21 [N] N 117y
 Nielsen J Mysundg. 25 [N]
 Nielsen N A Strandg. 18 [N] By 1009x
 Nielsen N P Falkonerallé 124 [N] N 919
 Nielsen P C Studiestr. 21 [N] Cent. 4670
 Nielsen R O Haderslevg. 3 [N]
 Nielsen Th. Frederikssundsv. 125 [N] Brh. 62
 Nilsson O Frølich Landemærket 35 [N]
 By 2030 x

Norde F W van Rosengården 11, 13 [N]
 Cent. 5587

*Lægning og Reparationer af Vandstik-
 ninger, samt alt til Faget henhørende.*
 Nordemann A Valdemarsg. 50 [N]
 Nymann Edv. Gasværksv. 35 [N]
 Olafsson Axel Amagerbrog. 185 [N] Am. 726y
 Olsen Evald W, H C Ørstedsv. 11 A [N] Cent.
 6832

Olsen H W Holbergsg. 18 [N] By 4363
 Paulsen I C, Niels Ebbesens V. 9 [N] V 869
 Pedersen H Chr. Jagtv. 127 [N] Tg. 550
 Pers Hans Læderstr. 22 [N] By 940 x

W. C.-Installatør.

Petersen & Brill, N-Voldg. 78 [N] Cent. 6744
 Petersen C M Lykkesh. Allé 22 & 24 [N] Cent.
 2729
 Petersen C Roarsv. 8 [N] Gh. 126y
 Petersen Hans Grundtvigsg. 13 [N] V 2958x
 Petersen M Vodroffs Tværg. 14 [N]
 Poulsen Alfred Vesterbrog. 126 [N] V 1593y
 Poulsen Milius Pilestr. 78 [N] By 1554
 Preis Johan Fuglebakkev. 67 [N] Gh. 64
 Raith H Ahornsg. 14 [N]
 Rasmussen F & Sonner Gasværksv. 8A [N]
 V 512
 Rasmussen W J, Ny Østerg. 7 [N] Cent. 8183
 Rasmussen P Chr. & Co., La Cours V. 3 [N]
 Gh. 501
 Reusch W St. Pauls G. 42 [N] Palæ 533.
 Riedel's C F Eftf. Ny Vesterg. 9 [N] Cent. 641
 & 6770
*Smedearbejde, -Gas- & Vandindlæg,
 Vandklosetter, Elektriske Anlæg for
 Belysning og Kraftoverføring.*
 Rosenbergs O Enke Gjentoftg. 2 [N] Tg. 244
 Schiermer Heinr. l. Kongensg. 23 [N] By 2062
 Schlanbusch A E Arnesv. 24 Brh.
 Schmidt C V Pederhvitfeldtsstr. 6 [N] By 4736
 Schæbel Ferd. Mikkeltbryggersg. 6 [N] Cent.
 3311
 W. C. og Badeværelser.
 Schæbel Oluf, Gl. Kongev. 131 [N] Cent. 2938
 Seifert Carl Badstuestr. 18 [N] Cent. 1242
 Sigersted William H Madvigsg. Allé 8 [N]

Smith O J Vesterbrog. 56 [V] [Cent. 6845
Sponholtz C Værnedamsv. 5 [V] [V 78 y
Steenberg Harald & Co. Slagelseg. 3 [Cent. 2475

Steffens A & Son Strandg. 14 [Cent. 4693
Steffensen GS, O-Parimagsg. 91 [Cent. 01670x
Specialitet: Bygningsreparationer.

Steinbach C J Ryesg. 112 [Cent. 2019 x
Strange N P, Niels Henningsens G. 21 [Cent. 21
Svendsen O B, Tycho Brahes Allé 11 [Cent. 21
Sorensen Bernhard Tjorneg. 1 A [Cent. N 967
Sorensen Carl M, V-Voldg. 90 [Cent. 8437
Sorensen Marius Mynstersv. 19 [Cent. V 2208y
Theisen Alb. Bakkegaardsg. 15 [Cent. 2244
Theisen Wald. Pederhvitfeldtsstr. 12 [Cent. B 2378

Thomsen Carl, N-Allé 21 [Cent. 1602
Thomsen Hannibal C. HC Ørstedes V. 46 [Cent. N 1601

Thomsen K, V-Voldg. 2 [Cent. 6223

FRISK LUFT — OPVARMNING
TELEFONINGENIORER — THOMSEN TELEFONINGENIORER
ELEKTRISKE LYS
Vester Voldgade 2, København, Ø.
GAS & VAND. W. C. & BADE ANLÆG

Thorsen C F, Akts., Gl. Kongev. 91 [Cent. 2508

Thøfner Brødrene Aaboulevard 58 [Cent. 2289

Ussinger H Dybbølsg. 61 [Cent. V 828x
Wagner H Wagners Allé 4 [Cent. 21

Wagner Jos. M Wagners Allé 1 [Cent. Gh. 77
Warberg Jul. Stockholmsg. 7 [Cent. O 1533

Wardinghausen W N, Herluf Trolles G. 6 [Cent. B 185

Wartenberg Chr. Falkonerallé 33 [Cent. Gh. 434x
Waternall G Oehlenschlägersg. 49 [Cent. V 753y

Weile Otto Sonderg. 6 [Cent. V 368
Wiegell Kay Kastaniceallé 27 Vanl.

Wilson A Vesterbrog. 142 [Cent. 21
Volund, Akts., Blegdamsv. 32 [Cent. 5522

(Autoriserede alene i Kbhvn.)

August's Eff. J P Rasmussen Aabenraa 14 [Cent. 6352

Bentzen V Heimesg. 8 [Cent. 21
Bentzen V O Klerkeg. 5 [Cent. 21

Bonnesen & Danstrup Stefansg. 21 [Cent. 733

Clausen Carl Fredensg. 10 [Cent. N 2183 y
Eiberg P V Classensg. 35 [Cent. Ø 793y

Frydenlund G W & Son Nygaardsv. 12 [Cent. St. 133

Hansen Fred. Dronningensg. 3 [Cent. B 2304x
Hansen J M Aabenraa 15 [Cent. 21

Hansen L Møller Kongedybs Allé 10 [Cent. Am. 429y

Hansen Simon & Co. Amagerbrog. 242 [Cent. Am. 357

Jensen A P Korsg. 35 [Cent. 9040
Jensen Johan & O C Hansen Nansensg. 54 [Cent. B 4054 y

Kirchhoff F, Haderslevg. 21 [Cent. 21
Larsen S J Adelg. 54 [Cent. 21

Lund J P Vesterlillel. Mølle. 9 [Cent. 21
Mathiesen A E, Hiort Lorenzens G. 29 [Cent. 21

Møller Vilh. Borgerg. 42 [Cent. 9646
Olsen R P Guldbergsg. 35 [Cent. 21

Petersen Albert Villemoesg. 4 [Cent. Ø 391y
Petersen Alfred st. Kongensg. 59 [Cent. Palæ 34 x

Petersen I C Heklas Allé 8 [Cent. 21
Raith F Roseng. 11 [Cent. 21

Rasmussen Viggo Pilestr. 53 [Cent. 21
Schelhase O C, Andreas Bjørns G. 26 [Cent. 21

Skott Chr. Hansen Sverrigsg. 3 [Cent. Am. 578x
Steenberg E Fæledv. 17 [Cent. 21

Sundbyernes Vand- og Gasmesterforretning
Holmbladsg. 63 [Cent. Am. 186x

Theilgaard J S Istedg. 6 [Cent. 21

Willadsen C N Sofiev. 14 [Cent. 21
Zangenberg Chr., I Regneg. 10A [Cent. B 1547x
Blikkesluger & Skiferdekker.

(Autoriserede som Gasmestre
alene paa Frdbg.)

Burla Cst. Kannikestr. 18 [Cent. 4955
Eickhoff J G A Vesterbrog. 97 [Cent. 2650

Poetzold & Jacobsen Bülöwsv. 4 [Cent. 1556

Smith P C, H C Ørstedes V. 38 [Cent. 21
Tümmeler H C F Smalleg. 16 [Cent. Gh. 49y

(Autoriserede i Gjentofte Komm.)

(Optagelse herunder sker kun mod Betaling)

Broch Chr. Strandv. 181 Hell. [Cent. Hell. 226x
Blikkesluger. Aut. Vandmester. Bade- & W.-C.-Installation. For Kbhvn aut. Gas- & Vandm. Østerbrog. 27 [Cent. 8944.

Grau P J Søgaardsv. 7 [Cent. Gjentofte [Cent. 12
JØRGENSEN ALFRED Margrethev. 1 [Cent. Hell. 603x

Ved Kirken. — *Badeværelser og W. C.*

Strømmand G Fredensv. 1 Charlottl. [Cent. Ordrup 305 & Ordrup 195

Aut. Vand- & Gasmester i Gjentofte
Kommune

Vanðklosetter Septic Tank Anlæg
Lager af Scendborg Stobegods
Vandværksanlæg

(Autoriserede i Kjøbstæderne.)

(Optagelse herunder sker kun mod Betaling).

Hillerød:

Christensen C & Co. [Cent. 46

Middelfart:

Stensgaard Th. [Cent. 91

Odense:

Friis H Vesterg. 19 [Cent. 341

Linde Chr. & Søner [Cent. 1265

Artikler for Gas- og Vandmestre.

A. Kjøbenhavn.

Avanti Helgolandsg. 5 [Cent. 3198
Wienerstiger.

Dahl Brødr. Industribyg. 9 [Cent. 6585,
herfra Omstilling til samtlige Afdelinger.
Telegramadresse: „Brødrændahl“.

Gade & Bækhoj Krystalg. 24 [Cent. 5662

„Helios“, Dansk Glødenetfabrik, Udstillings-
lokale Kjobmagerg. 62, 64 [Cent. 2213 & 3013

„Helios“ originale Glødenet, Gløde-
brændere, Glas etc. Messingfittings,
Gummislanger, Lamper, Lyrer etc.

Nedadbrændende Gaslamper.

Krüger Th. Vimmelskafte 38 [Cent. 4087
Gasposer, Gas- og Vandslanger.

Oest Emil & Co. Jærnbane g. 6 [Cent. 7358
En gros Lager. Alle Artikler for Gas og Petroleum. Spec.: Gasfittings, nedadbrændende Lamper, Buelamper. Trukne Jærnrør, smeddet og blødstøbt Fittings.

Petersen Christian Krystalg. 4 [Cent. 9655
Emaillelamper Radium: Billigste Lys.

„Urania“ Landemærket 9 [Cent. 5082
Nedadbrændende Lamper, fæsteste Marker.

Weilbach & Cohn's Fabriker, Akts.,
Mariendalsv. 57 [Cent. 1083

Haner og Ventilfor Gas og Vand etc.

B. Købstæderne.

Horsens:

Horsens Blyvalseværk [Cent. 335

Odense:

Fyens Belysnings Komp., Akts. [Cent. 444 & 474
Jærnrør, Metalfittings, Gaslamper.

Randers:

Boldsen Chr. [Cent. 19 & 219

Gasovne.

Hermansen & Lannoy Vesterbrog. 29 [Cent. 2745 (Brødr. I & O Timm's Eff.)

Matthissen & Dittmann Brodg. 20 [Cent. C 972 & 8167

Gasværksanlæg.

Andersen V Reventlowsg. 12 [Cent. Ct. 7628 (MIF)
English T R Bülöwsv. 40 [Cent. 1661

Projektering og Anlæg.

Ludvigsen & Hermann Nørrebrog. 39 [Cent. 602 & 2302, Telegramadr.: „Ludvigherm“

Mogensen F Sofieg. 40 [Cent. 1625

Gelændere.

A. Kjøbenhavn.

Andersen P „Svanholm“ Gl. Kongevej 66 [Cent. 2788

Støtte Gravgitter i smukke, stilfulde Mønstre leveres i ethvert opgivet Maal. Gitterne ere forsynede med to Jærnsokler, som ere uforgængelige.

Andreasen & Nielsen Lykkesh. Allé 5 [Cent. V 77
Trappe- Balkon- og Gravgelændere.

Frandsen Jul. C Landskronag. 52 [Cent. St. 55
Gravgelændere. Forlang Katalog.

Lohmann H Amagerbrog. 321 [Cent. Am. 85 & 214
Ludvigsen & Hermann Nørrebrog. 39 [Cent. 602 & 2302, Telegramadr. „Ludvigherm“

Gravgelændere. Forlang Katalog.

Nielsen H M Badstuestr. 18 [Cent. 1993 & 1242. Flyttet fra I. Kongensg. 43

Indehaver Carl Seifert

Pengeskabe, Jærndøre, Jærnporte m. m.

Rasmussen Lauritz Raadmandsg. 16 [Cent. 5762

Gelændere og Laager i Bronze.

Søe-Jensen & Beyer Hessensg. 12 [Cent. 8076 & 8096

B. Købstæderne.

Aarhus:

Bischoff C [Cent. 1731

Trappe-, Balkon- og Gravgelændere.

Hillerød:

Jensen Chr. Frederiksborg Nyhuse
Kunstmæd

Smedede Gravgelændere, Allan-, Trappegelændere og Gitterporte efter opgivet Maal og Tegninger.

Roskilde:

Maglekilde Maskinfabrik [Cent. 41

Genforsikringselskaber.

National Forsikringsaktieselskabet, N-Voldg.
13, 15 [Cent. 7565 & 7920

Nordisk Genforsikringselsk. Romersg. 3 [Cent. 1367 & 6713

Nye Danskes Reassurandører, Peder Skrams
G. 23 [Cent. 21

Private Reassurandører, De, Holm. Kan. 16 [Cent. 6

„Skandinavia“, Genforsikringsaktieselskabet:
A N Gron & W Witzke Cityg. 24 [Cent. 573 & 4277

Gipsafstøbninger.

Kolding:

Nielsen Morten 8 208
Figurer i Gips og Chromopasta.

Gipsere.

Barsotti Raffaello, H C Ørstedes V. 22A 1 V 2427 x

Fabrik af alle Slags Gipsfigurer.

Bracher Alfr. Englandsv. 27 5 Am. 69
Dansk Gipsindustri Kompagni, Akts., Mariendalsv. 23 1 Cent. 5585
Gips-, Cement- og Cocosplader.

Fabrikken Olympia Terrament- og Kalipastastøberi, Akts., Vesterbrog. 8C 1 By 2970y

Gottfriedsen Eduard Danmarksg. 8 1
Reparat. af Gips- og Terrakottafigurer.

Olafsson A. N-Allé 3 1 N 198 x
Orlandi's W Eftf. st. Kongensg. 27 1
Figurer, Buster og Reliefs.

Pierri Thorv. Dronn. Tværg. 30 1
Stefani's A Enke st. Regneg. 26 1 By 1755y
Renaissance Figurer. Leverandør til tekniske Skoler. Reparationer udføres.

Svendborg:

Rasmussen L J
Gipsfigurer til en gros & en detail Priser.
Bygningsarb. i Gips & Cement e ft. enh. Teg.

Gips en gros.

Bygningsmateriale-Ko. Stormg. 25 1 Cent. 930. — Alabastgips. Fransk & tysk Gips.
Klingsey & Levin Fælledv. 7 1 Cent. 3620
Meyer V Ny Toldbodg. 5 1 Cent. 6096

Esbjerg:

Møller Thorvald & Co. 1 58

Gipspladevægge.

A. Kjøbenhavn.

Cocolith-Forretningen, Harald Rump
Ø-Voldg. 10 1 Cent. 6338
Eneforh. af Cocolithplader.
Dansk Gipsindustri Kompagni, Akts., Mariendalsv. 23 1 Cent. 5585
Gips-, Cocos- og Cementplader.
Dansk Gips- & Cementskille- rum-fabrik ved Rud. Høst, C F Richs V. 38 1 Gh. 517y
Gipskille- rum, sømfaste Cementskille- rum, Cocosplader, Ventilationsrør o. s. v.
Fugmann Albert Dronn. Olgas V. 28 1 Gh. 108
Skille- rum opsættes paa 1 Dag.
Tørre Gipsplader haves altid paa Lager. Sømfaste Cementskille- rum.
Rothe E Haraldsg. 5 1 Cent. 2585

B. Købstæderne.

Aarhus:

Thomsen A Frederiksg. 78 1 54
Opl. og Eneforh. af Cocolithplader.

Esbjerg:

Møller Thorvald & Co. 1 58

Glarimestre.

A. Kjøbenhavn.

Aalund Otto Holsteinsg. 45 1 Cent. 9936
Alt til Faget henhørende.
Abrahamsen G A Østerbrog. 134 1 Gh. 1123v
Amundsen A Blegdamsv. 78 1
Andersen A M Elmeg. 10 1 N 655y
Andersen C M Dronningensg. 43 1
Andersen G A, st. Kongensg. 63 1 Palæ 988y
Andersen M C Skydebaneg. 11B 1
Andersen P Langg. 98 Valby 1 Vb. 370 x

Andersen Wilh. Weysesg. 5 1 St. 54
Arnesen A Blekingeg. 2 1 Am. 596u
Assensfeldt-Rasmussen S Jærnbanev. 4 Lyngby 1 Lyngby 261
Berg A Grundtvigsg. 40 1
Brandt Axel Skoleg. 2B Valby 1 Vb. 243y
Buch C Frejseg. 12 1
Buch's Heimr. Enke Brogade 9 1 By 2653y
Buch Henry Prinsessog. 16 1 By 2764 x
Carlsen C V Langg. 72 Valby
Carlsen Niels Vesterbrog. 175 1 V 294 y
Carstensen A Lyngbyv. 21 1 St. 395y
Carstensen A H Istedg. 89 1 V 283 y
Glarimesterarb. udf. Billeder indrammes.

Carstensen F M, Ny Carlsbergv. 4 1
Christensen Carl Bülowsv. 46 1 N 1723v
Christensen (Chr. M) Elmeg. 18A 1
Christensen F. Abel Cathrines G. 24 1 V 2808
Christensen J O Grønneq. 16 1 Cent. 1150
Christensen L I, Strandstr. 24 1 Palæ 1248x
Christensen P Ryesg. 115A 1 Ø 1291y
Christiansen C Strandv. 110 Hell. 1 Hell. 475
Christiansen C L Adelg. 31 1 Cent. 4123
Glasmosaik i Blyindfatning.
Bygningsarbejde udføres.
Glasassurance tegnes.

Christiansen P Istedg. 3 1 V 2559
Christoffersen C M Nyvej 22 1 Gjentofte 1 Gjent. 88

Clausen J K T Tingv. 14A 1
Clausen Th. Ryesg. 86 A 1 Ø 2227 y
Cohen W Rigensg. 16 1

Dencker Hans Sølv. 34 1 Palæ 510
Messingindfatning og Glasmosaik.

Dencker J Fortunstr. 3 1 By 2041
Udvalg af Rammer til Malerier, Kobberstik og Fotografier.

Duvier Aug. Ved Stranden 2 1 Cent. 145
Duvier C F Kulturvet 14 1

Enmeche A & R Romersg. 9 1 Cent. 458
Bygningsarbejde. Assurance. Glaslofter.

Engström O Borgerg. 53 1 Cent. 4178
Sølvmedaille. Glasmalerier, blyindfattede Ruder for Kirke- og Trappevinduer.

Eriksen S A T, V-Voldg. 17 1
Fehr J T B Birkeg. 7 1
Feldthausen Johan Frdbg. Allé 32 1 V 719
Figgé C H F Godthaabsv. 20C 1

Fledelius H A G st. Kongensg. 63 1 Cent. 8881

Fogh F & Son Studiestr. 41 1 Cent. 4765
Franc F S W Blaagaardspl. 20 1
Frederiksen A L Mikkelbryggersg. 9 1

Frese Lauritz, H C Ørstedes V. 39B 1
N 1183 x
Gatzwiller A S Istedg. 119 1 V 154
Goedecke C G Egegode 3 1 N 474y

Gotthardt M C A Antonieg. 3 1
Gralløv L P Ægirs. 76 1
Guhle R Strandv. 335 Charlottl. 1 Ord. 243y

Guhle S Lyngby Hovedg. 29 Lyngby 1
Lyngby 64

Hansen A, Gl. Jærnbanev. 1D Valby 1 Vb. 353y
Hansen A C, Peter Fabers G. 5 1 N 725
Bygningsarbejde. Blyindfatning.
Rullegardiner. Glasforsikring.

Hansen A Chr. Vesselsg. 20 1 N 452
Bygningsarbejde.
Forlag Tilbud.

Hansen Alfred, H C Ørstedes V. 20 1 Cent. 7173
Bygningsarbejde og Spejlruder.

Hansen C A, I. Kongensg. 14 1
Hansen Chr. Kildeveidsg. 74 1 St. 357y
Hansen C H V Burmeistersg. 1 1
Hansen C L Adelg. 106 1

Hansen Hans P Holsteinsg. 1 1 Ø 390x
Hansen Harald, Akts., Frederikssunds. 16 1
Tg. 201 x

Hansen I P Nørrebrog. 152 1 Tg. 463x
Hansen Magnus Ægirs. 53 1 Tg. 217y
Hansen Ole Monterg. 9 1 Cent. 9048

Alt Glarimesterarb. og Indramning udf.

Hansen P Sverrigsg. 10 1
Hansen Sofus Adelg. 64 1 Palæ 711x
Hansen V Schönbergsg. 6 1
Hansen V J Aaboulevard 5 1

Hansen-Bendt E A Haabets Allé 12 Brh.
Hansen-Samsø P Strandg. 18 1 By 1009 y
Hartvigsen F E S, Fred. d. 7. G. 22 1
Hass Vilhelm, Niels Ebbesens V. 25 1 Cent. 7147

Helleri L Chr. Aaboulevard 34 1
Hellerup Glarm. & Forgylder Forr. samt Tapet- lager V. Klüver Strandv. 82 Hell. 1 Hell. 156
Hemmingsen H P Haderslevg. 9 1 V 5026x

Hemmingsen J C Vandkunsten 3 1
Hermansen W Vesterbrog. 27 1 V 2639y
Husmann's G A Eftf. J F Hansen Studiestr. 7 1 Cent. 2172

Hüffeldt Johannes Jagtv. 55 1
Jacobsen E, N-Farimagsg. 58, 60 1 By 534 x

Jacobsen J Bredg. 22 1
Jansen J H Fælledv. 8 1
Jensen A Ærøvej 6 1

Jensen's A Enke Krystalg. 5 1 By 2037y
Jensen A B Kronprinsesse Sofies V. 11 1
Jensen A C, Holger Danskes V. 69 1

Jensen Alfred Strandboulevard 69 1 Ø 1379x
Jensen H P Frederiksstadsg. 1 1 V 602v
Jensen L Eskildsg. 33 1

Jensen P E Annasv. 4 Hell.
Jensen Richard Heimdalsg. 1 1
Jensen W Helgolandsg. 2 1 V 2728x

Jeppesen Wilhelm Smalleg. 41A 1 Gh. 334
Johansen Oskar, St. Annæ G. 7 1 By 1466u
Joost Vilh. Vesterfælledv. 15 1

Jørgensen A C Fiolstr. 26 1 By 1390x
Jørgensen Albert Callisensv. 5 1 Hell. 1 Hell. 449x

Jørgensen Aug., N-Fasanv. 40 1 Gh. 646u
Jørgensen Fr. Vesterg. 12 1 By 2091
Alt Glarimesterarbejde udføres.

Jørgensen J M Marstrandv. 14 1
Jørgensen L Frdbg. Allé 66 1
Jørgensen M S Laxeg. 14 1 Cent. 7767
Glaslofter, Glasdiske og Glasmontres.

Jørgensen N C Todesg. 6B 1
Jørgensen P Smalleg. 15 1 Gh. 994 x
Kliugaard C T Godthaabsv. 73 1

Larsen Carl, Jagtv. 1 1
Larsen Carl, N-Frihavnsg. 22 1 Ø 803x
Specialitet: Indramning.

Larsen Carl Godthaabsv. 13 A 1
Larsen Chr. Vesterbrog. 107C 1 Cent. 3174
Larsen H, H C Ørstedes V. 66 1

Larsen H O Christiansh. Villakv. Skovv. 8
Klpg. Chr. 54
Larsen L G O B Australiev. 9 1

Larsen L P Roarsv. 2 1 Gh. 104x
Larsen N P Dybbølg. 70 1 V 798 y
Larsen Th. J Amagerbrog. 187 1 Am. 310y

Larsen Vilh. st. Kongensg. 95 1 Cent. 9795

Vilh. Larsen
st. Kongensgade 95
Cent. 9795

Specialitet:
Glasmosaik i Bly- og Messingindfatning
Indramning af Billeder. Bygningsarbejde

Larsson Aug. Larsbjørnstr. 7 1
Laurberg's J P Eftf. V. Jensen, Gl. Kongev. 102 1 V 2283 y

Leander C E Rantzauv. 13 1
Lemming Otto Rosenv. Allé 14 1
Leonhardt Georg Istedg. 109 1

Liebmann M Vesterbrog. 137 1 V 166
Lillelund H P Pederhvitfeldtsstr. 7 1 Cent. 1143. - Filial Jægersborg Allé 1 Ord. 273

Linck A B Prinsessog. 40 1
Lindborgh I P Frdbg. Allé 27 1 V 365y
Lodberg's P Eftf. Chr. d. 9. G. 7 1 Cent. 7334

Lorentzen C Hauserpl. 16 1 Cent. 4518
Lorentzen Chr. Ryesg. 2 1 N 642x
Lorentzen F C Blaagaardsg. 16B 1 N 133y

Lund Johan Falkonerallé 126 1 N 1663
Lundh G A Graahdrøretov 9 1 By 3606

Madsen J T W Fiolstr. 3 ☐ ☐ By 1563
 Madsen O Aarhusg. 29 ☐ ☐ Ø 1222 x
 Madsen Olaf C Mikkelbryggerseg. 3 ☐ ☐ Cent. 667
 Madsen S Slagelseg. 10 ☐ ☐ Ø 548x
 Mailing C A Røhligesv. 14 ☐ ☐ N 1712
 Marx's J C Eftf. Bredg. 3 ☐ ☐ Palæ 366
 Matzen J H, Akts., Østerbrog. 34 ☐ ☐ Cent. 5299
 Meyer's J Enkes Eftf. Nørrebrog. 168 ☐ ☐ Tg. 218x
 Michaelsen Hans Enghavev. 3213 ☐ ☐ V 859x
 Michelsen H Hejrev. 1 ☐ ☐ Tg. 742x
 Mogensen F Falkonerallé 14 ☐ ☐
 Mortensen Harald Falkonerallé 30 ☐ ☐
 Mortensen Valdemar Smalleg. 43A ☐ ☐ Gh. 377 x
 Morville C. Gl. Kongev. 170 ☐ ☐ Cent. 2802
 Møller Carl Nørreg. 40 ☐ ☐ Cent. 6147
 Møller's C W Eftf. Tordenskjoldsg. 18 ☐ ☐
 Møller H C Classensg. 31 ☐ ☐ Ø 250y
 Møller N D Amagerbrog. 210 ☐ ☐ Am. 453y
 Møller Otto Siert Holmbladsg. 34 ☐ ☐ Am 270y
 Møller S Kragh Fyensg. 1 ☐ ☐ N 59y
 Nehmzow F Holbergsg. 26 ☐ ☐ By 194
Rammefabrik.
Spec.: Opforgyldning og Restaurering af alle Slags antike og moderne Rammer
 Nielsen Axel Ægirsg. 3 ☐ ☐ Tg. 708 x
 Nielsen & Berg V-Voldg. 7, 9 ☐ ☐ By 2710
 Nielsen C E Vesselsg. 3 ☐ ☐
 Nielsen Emil, st. Regneg. 20 ☐ ☐ By 4657
Messingindfatning og Glasmosaik.
 Nielsen G A Saxog. 23 ☐ ☐ V 1148y
 Nielsen H Dronn. Tværg. 11 ☐ ☐ Palæ 979x
 Nielsen, Jac. Frederiksborgv. 41 Søborg Villakv. pr. Emdrup ☐ ☐ Søborg 84
 Nielsen J, V-Voldg. 92 ☐ ☐
 Nielsen K N Nansensg. 4 ☐ ☐
 Nielsen L st. Kongensg. 29 ☐ ☐ Palæ 461
 Nielsen P E Jagtv. 109 B ☐ ☐
 Nielsen Peter Holbergsg. 13 ☐ ☐ By 56
 Ohland V Nørrebrog. 10 ☐ ☐ N 1105x
 Ojen Th. Korsg. 48 ☐ ☐ N 96x
Ramme- og Rullegårdinsfabrik.
 Olesen O A Godthaabsv. 47 ☐ ☐ Gh. 361
 Olsen A & E Skinderg. 20 ☐ ☐ By 3192
 Olsen Carl Falkonerallé 51 ☐ ☐ Gh. 91
 Olsen H P Hyskenstr. 14 ☐ ☐ By 1168
 Olsen Peter Frederiksborgg. 46 ☐ ☐ By 520x
 Ottesen H Torvet 6 Lyngby ☐ ☐ Lyngby 155
 Petersen J A sen. Bagerstr. 10 ☐ ☐ V 156su
 Petersen C V Oehlenschlägersg. 32 ☐ ☐
 Petersen H V I. Kongensg. 28 ☐ ☐ By 2280
 Petersen I P Gjentofteg. 21 Gjentofte ☐ ☐ Gjent. 57
 Petersen JA Kompagnistr. 13 ☐ ☐ By 2337y
 Petersen J P Landegaardsv. 38 Charlottl. ☐ ☐ Ordr. 293
 Petersen J S K K Borgerg. 11 ☐ ☐
 Petersen M Østerbrog. 102 ☐ ☐ Ø 1305y
 Petersen P A Frederikssundsv. 108 B ☐ ☐
 Petersen V Godthaabsv. 21 B ☐ ☐ Gh. 790x
 Petersen V Fredericiag. 26 ☐ ☐ Palæ 646x
 Pollas J F Ahornsg. 6A ☐ ☐ N 175y
 Poulsen C P E Frederikssundsv. 149 Brh.
 Preuthun L Kalkbrænderiv. 4 ☐ ☐ Ø 712 y
 Rasmussen A H Tornebuskeg. 3 ☐ ☐ By 762
 Rasmussen H A Sindshvilev. 3 ☐ ☐
 Rasmussen H E, Bianco Lunos Allé 2 B ☐ ☐ V 2190 y
 Rasmussen J Rørholmseg. 13 ☐ ☐
 Rasmussen Laura Frldg. Allé 56 ☐ ☐
 Rasmussen Leonh. Helgolandsg. 9 ☐ ☐
 Rasmussen P A, N-Sogade 15 B ☐ ☐
 Rasmussen Th. Øverød Holte ☐ ☐ Holte 76
 Rostock F Frdbg. Bredeg. 16 ☐ ☐
 Rudolph Oluf Dybbølsg. 47 ☐ ☐ V 336x
 Rolling F J Classensg. 39 ☐ ☐ Ø 1992x
 Schilling I Landskronag. 49 ☐ ☐ St. 315y
Glasmosaik. Indf. i alle Metaller.
 Schiøt AN Frdbg. Stationsv. 13 ☐ ☐ Gh. 1195y
 Schou Francis, Ø-Farimagsg. 32 ☐ ☐ Ø 1637y
 Schunck E Gernersg. 7 ☐ ☐ Palæ 233x
 Schütz C A Vandkunsten 13 ☐ ☐
 Schæffer V Dronn. Tværg. 23 ☐ ☐ Palæ 179
 Schøller F E T Dybbølsg. 30 ☐ ☐
 Selbach R Absalonsg. 32 ☐ ☐

Sprogø Agnes, Skipper Clements Allé 6 ☐ ☐ Am. 64x y
 Stallknecht Oluf Torveg. 35 ☐ ☐ By 2435x
 Stallknecht Wald. st. Strandstr. 10 ☐ ☐ Cent. 3862
 Stangby A Pilestr. 52 D ☐ ☐ By 1503
 Stangby S Walkendorfs. 5 ☐ ☐ By 3626
 Steen A F Fredensv. 48 Charlottl.
 Storr's Ludvig Enke Solvg. 98 ☐ ☐ By 319y
 Strand Johannes Viktoriag. 1 ☐ ☐ Cent. 8002
 Surland Rud. Gormsg. 1 ☐ ☐ Tg. 275y
 Svendsen A Vodroffsv. 41 ☐ ☐ V 1659
 Svendsen C Nansensg. 32 ☐ ☐ By 5210 x
 Svendsen S P Absalonsg. 40 ☐ ☐
 Sønlisen Fritz Larshjørnstr. 18 ☐ ☐ By 2025 y
 Sørensen Charles V Ravnsborgg. 4 ☐ ☐ Cent. 5526
 Sørensen J P Vesselsg. 18 ☐ ☐
 Sørensen P Gl. Kongev. 135A ☐ ☐ V 2342y
 Thrane T H Dannebrogsg. 3 ☐ ☐
 Wildt Wilh. Gl. Kongev. 37A ☐ ☐ V 1247x
 Winther P Hellerupv. 2 Hell. ☐ ☐ Hell. 766
 Wriedt Ludvig Klosterstr. 21 ☐ ☐ By 1548
Spec.: Kirkevinduer.
 Zederkop W Enghavepl. 7 ☐ ☐ V 5
Alt Bygningsarbejde udføres.
 Zuberlein D Sundevedsg. 1 ☐ ☐

B. Kobstæderne.

Aalborg:

Gade V ☐ ☐ 674
 Honoré's Eftf. N Schmidt ☐ ☐ 660
 Jensen S N Algade 67 ☐ ☐ 5
 Jensen Viggo Danmarksg. 66 ☐ ☐ 364
 Levin Ludvig ☐ ☐ 529
 Nommesen P, Niels Ebbesens G. 8 ☐ ☐ 854
 Schou A L ☐ ☐ 190
 Schou Ludvig ☐ ☐ 801

Aarhus:

Buchreitz M Bruunsg. 24 ☐ ☐ 1244
 Burde Joseph W Studsg. 39 ☐ ☐ 1427
 Dinesen E Mejlg. 12 ☐ ☐ 1317
 Jakobsen S. Frederiks Allé 38, 40 ☐ ☐ 2634
 Jensen C V, Frederiks Allé 72 ☐ ☐ 1451
 Jensen J Norsg. 29 ☐ ☐ 1660
 Knoll E Ryesg. 25 ☐ ☐ 475
 Rasmussen Hannibal ☐ ☐ 1216
 Stoltz H D Frederiksg. 31 ☐ ☐ 1349
 Sørensen A Nørreg. 37 ☐ ☐ 875
 Sørensen J Aagade 63
 Sørensen P M Badstuestr. 12, 14 ☐ ☐ 1159
 Witten I Chr. Aagade 5 ☐ ☐ 658

Assens: Andersen Alfred

Bogense: Schmidt H H

Brønderslev:

Bertelsen L ☐ ☐ 121
 Esbjerg: Melchiorsen P C ☐ ☐ 304

Faaborg: Frederiksen Joh. ☐ ☐ 135

Hemstra's J Enke ☐ ☐ 264

Fredericia:

Jensen Carl Hesselberg ☐ ☐ 294
 Leonhardt Robert ☐ ☐ 246
 Spindlers Glasindustri ☐ ☐ 95

Frederikshavn: Petersen Wilh. ☐ ☐ 142

Frederikssund: Andersen A ☐ ☐ 121

Grenaa: Petersen Chr. ☐ ☐ 96

Hammel: Biering EE ☐ ☐ 21 — Larsen Chr.

Hasle: Hansen Ludvig

Haslev:

Geppel Vilh. ☐ ☐ 109
 Sørensen Joh. ☐ ☐ 146

Helsingør:

Andersen P Th. ☐ ☐ 438
 Ohland A & J ☐ ☐ 224
 Svendsen N ☐ ☐ 142

Herning: Henriksen JFW ☐ ☐ 129 — Ormstrup's J C Eftf. P Nielsen Green ☐ ☐ 82

Hillerød:

Petersen Carl ☐ ☐ 111

Petersen Peter ☐ ☐ 117

Hjørring: Kusk Niels ☐ ☐ 321 — Spinlred G ☐ ☐ 155 — Thomsen S

Hobæk: Hansen Julius ☐ ☐ 133

Holbø: Andersen P ☐ ☐ 88

Holstebro: Jensen Chr. ☐ ☐ 94 — Romer P ☐ ☐ 196

Horsens: Hansen J — Hansen J P ☐ ☐ 390 — Høy's ME Glarimesterforretning — Laurssen M P ☐ ☐ 544 — Luchow J C ☐ ☐ 236 — Petersen J P

Hørsholm: Guhle Ehrenfried ☐ ☐ 25

Kallundborg: Hansen Carl ☐ ☐ 49 — Petersen Rasmus — Rosted W G

Kjertemind: Hansen J

Kjøge: Nielsen I A ☐ ☐ 207 — Schou-Hansen Holger ☐ ☐ 147

Kolding: Andersen A P ☐ ☐ 440 — Hansen H P sen. — Nielsen A ☐ ☐ 334

Korsør: Hansen J ☐ ☐ 232 — Jensen Gunner ☐ ☐ 163 — Jensen H P ☐ ☐ 35

Lemvig: Trillinggaard J

Maribo: Frederiksen Emil — Larsen Laur.

Middelfart: Hansen Joh. — Spring O ☐ ☐ 100

Nakskov: Larsen Niels ☐ ☐ 377 — Nellemann L A — Schmidt Chr.

Nexo: Glistrup Johs.

Nyborg: Eschen-Clausen — Petersen Karl ☐ ☐ 308

Nykjøbing F.:

Abel Emil ☐ ☐ 341
 Hansen Axel ☐ ☐ 257
 Petersen A

Nykjøbing M.: Andersen Niels

Nykjøbing S.: Stallknecht Martin

Nystved: Dane Wilh. ☐ ☐ 389 — Lander P ☐ ☐ 22 — Pedersen Jens Anthon ☐ ☐ 158 — Vallentin I G ☐ ☐ 407

Nørre Sundby: Hansen H O ☐ ☐ 1448

Odder: Hansen J — Steffensen F ☐ ☐ 129

Odense:

Brodersen F Kongensg. 49 ☐ ☐ 1518
 Iskov Wald. Vesterg. 74 ☐ ☐ 982
 Iversen's Eftf., V Nielsen, ☐ ☐ 604
 Jensen Jens Dronningensg. 21 ☐ ☐ 805
 Larsen Jørgen Overg. 54 ☐ ☐ 1264
 Moses J Chr. 746
 Rasmussen's Jørg. Søn Overg. 24 ☐ ☐ 1117
Blyindfattede Kirkevinduer med og uden Glasmaleri. Glasetsning.
 Rasmussen J P Nørreg. 89 ☐ ☐ 958

Randers: Christensen L, Lobeche's Eftf. ☐ ☐ 401 — Hansen S ☐ ☐ 1056 — Hougard H P ☐ ☐ 578 — Knudsen J ☐ ☐ 370 — Laursen A C ☐ ☐ 669 — Nielsen H ☐ ☐ 578 — Østengaard Rud. ☐ ☐ 220

Ribe: Petersen Fr.

Ringø: Glue N R ☐ ☐ 93

Ringkjøbing: Damgaard J Torup — Olsen Lauritz

Ringsted: Jørgensen J ☐ ☐ 171

Roskilde: Andersen H S ☐ ☐ 131 — Delfs P J ☐ ☐ 508 — Guhle Bernh. ☐ ☐ 138 — Jacobsen L Chr. ☐ ☐ 192

Rudkjøbing: Berg J ☐ ☐ 127 — Moses Chr. ☐ ☐ 88

Rønne: Madsen J M

Silkeborg: Gjerulf E ☐ ☐ 209 — Kærgaard Niels ☐ ☐ 189 — Petersen Hostrup ☐ ☐ 77

Skagen: Berg V Stats 75
Skanderborg: Rasmussen C
Skive: Burchardt M A 177 — Petersen E Arthur 247
Skjelskør: Glasius P 105
Slagelse: Andersen Carl A 212 — Jensen R 128 — Nielsen P 181
Sorø: Andersen Axel Chr. 219 — Jørgensen J 154
Svendborg: Hansen Fr. 290 — Poulsen Sophus 534
Taastrup: Nielsen Th.
Thisted: Johansen J Chr.
Tørring: Eriksen J P M
Varde: Clausen C — Thomsen C
Vejen: Hansen H P
Vejle: Clausen C 549 — Hansen Chr. 35 — Petersen Carl 365 — Petersen P 413
Viborg: Schibler J C 186 — Schibler Sophus 188
Vordingborg: Schnohr P & Søn 120

Glarimesterartikler.

Avanti Helgolandsg. 5 Cent. 3198
Spidsstiger.
Havdrup Stigefabrik Colbjørnsensg. 3 Cent. 5265. — *Spidsstiger, Rullestiger.*
Nordisk Glaskompagni, Akts., Pederhvitfeldtstr. 7 Cent. 1143. *Trækrudefeslag, Diamanter, Glasrosetter, Glarimesterværktøj*
Ringsted Guldlistefabrik, Akts., ved Carl Strøberg Gl. Strand 46 Cent. 7948
Aarhus:
 Sørensen H & Andersen 325
Kit for Glarimestre og Skiferdækkere.

Glas.

1. Glasudsalg.
2. Glas en gros.
3. Glasværker.

1. Glasudsalg

(se tillige Porcelænshandlere)

Bruhn & Lehrmann Valdemarsg. 17 Cent. 2605
Kemiske og tekniske Glasvarer.
Fritzsche C E Kjøbmagerg. 3 Cent. 3163
Bordbesætninger i Krystal og Glas. Blomstervaser og Glas. Udstyrsartikler i Krystal og Glas.
Glasmagasinet ved Louis Meyer, N-Voldg. 12 Cent. 1184
Alle Sorter Glas for Restauranter. Krystalvarer i stort Udvalg.
Grave H O, Gl. Strand 34 Cent. 3489
Holmegaards Glasværk Nyhavn 12 Cent. 240y
Kjersgaard S G Læderstr. 36 Cent. 3858
Kruuse Gustav & Søn Amagert. 20 Cent. 3088
Krystalvarer i største Udvalg.
Ronge J F Østerg. 40 Cent.

2. Glas en gros.

Andersen G, N-Voldg. 38 Cent. 3238
Arbo-Bähr & Co. Vodroffsv. 4 B Cent. 4600
Bucka & Nissen Vesterg. 26 Cent. 1319
Dansk Glasindustri Nyhavn 31 Cent. 8900
Holm P C Knabrostr. 13 Cent. 600
Import af Glas, Porcelæn og Stentøj.

Holmegaards Glasværk Nyhavn 12 Cent.
 Kontor & Lager Cent. 4719, Uds. By 240y

Komplet Lager af

alt til Glasbranchen henhørende i Husholdnings-, Belysnings-, farmaceutiske- og tekniske Artikler fra egen Fabrik.

Kjær C V Kjøbmagerg. 42 Cent. 1908
Generalagent for „De scenska Kristallglasbruken“, Sverige.
Meyer M J Løvstr. 5 Cent. 670
Lager af Vinduesglas, folieret Spejlglas og Spejlglasruder.
Petersen Ax. & Co. Gothersg. 54 Cent. 3532
Alle Sorter Glas til Bygningsbrug.



Varemærke for bedste
 Sort Vindues- og Skilderi-
 glas.

3. Glasværker

A. Københavnen.

Frederiksberg Glasværk, Akts., Peter Bangs V. 34 Cent. Gh. 31
 Hovedkontor og Lager Nørre Voldg. 12 Cent. 700, 719 & 1968

Holmegaards Glasværk Nyhavn 12 Cent.
 Kontor & Lager Cent. 4719, Uds. By 240y

Fabrik og Lager af

alle Sorter fine og ordinære Husholdningsgenstande.

Medicinalgas, tekniske Artikler samt Lampegas, Kupler etc.

Kastrup Glasværk, Akts., N-Voldg. 12 Cent. 719, 700 & 1968.
Fabrikation af alle Sorter Bouteiller. Lampegas og Lampeartikler. Kupler og Skærme til elektr. Belysning. Emballageglas. Glas til teknisk Brug. Glatte og slebne Husholdningsartikler. Pressede Glasvarer.

B. Købstæderne.

Aalborg:
 Glasværket i Aalborg 599
Aarhus:
 Forenede Glasværker, De, Akts., Aarhus Glasværk 497
 Hovedkontor for København N-Voldg. 12 Cent. 700, 719 & 1968
Helsingør:
 „Kronborg“ Dansk Vindues Glasværk, Akts. 481
Næstved:
 Holmegaards Glasværk 417
Odense:
 Forenede Glasværker, De, Akts., Fyens Glasværk 17
 Hovedkontor for København N-Voldg. 12 Cent. 700, 719 & 1968.

Glasblæsere.

Jacob F C Hauserpl. 14 Cent. 3591
 „Glastekniske Værksteder“. Højeste Udmærkelse København 1888. *Termometre, Vandstandsrogr, videnskabelige Glasinstrumenter.*

Mortensen CC Turesensg. 7B Cent.
Barometre, Termometre, Glasapparater.

Glasbogstaver.

Lillelund HP Pederhvitfeldtsstr. 7 Cent. 1143
Metz Samuel, Kr. Bernikows G. 2 Cent. 1592
Spec.: Lueforygldte convexe, uforanderl.

Glasforsikringsselskaber.

1. Indenlandske.

A. Københavnen.

Absalon, Glasforsikringsselskabet, Akts., Stormg. 8 Cent. 9950
Dansk Glas- og Cykle-Tyveri-Forsikrings-Akts. Holbergsg. 22 Cent. 1856
Overslag paa Forlangende.

Forenede Glarimestres Glasforsikringsselskab i Danmark, De, Laxeg. 14 Cent. 1366

De forenede Glarimestres Glasforsikringsselskab i Danmark

Laxegade 14 Cent. 1366

tegner Forsikring mod Brud paa Ruder af Spejlglas og dobbelt Glas samt Spejle til billigste Præmier. Overslag gives og Forespørgsler besvares paa Selskabets Kontor Laxegade 14.

Forenede Grundejeres Glasforsikrings Akts., De, Skinderg. 21 Cent. By 3558
 „Prudentia“ Dansk Glasforsikr. Aktieselsk. Adelg. 31 Cent. Palæ 373
 „Terra“, Forsikrings-Akts., Vesterbrog. 26 Cent. 9625
Dansk Glasforsikringsselskab.

B. Købstæderne.

Aarhus:
 Jydsk Glasforsikringsselsk., Akts. 2670
Randers:
 Randers Glasforsikring. Akts.

2. Udenlandske.

Brandenburger Spejlglas Forsikringsselskab: P Soht & Co. Holm. Kan. 22 Cent. 1026
Frankfurter Transport- Unfall- & Glasversicherung-Aktion-Gesellschaft i Frankfurt a. M.: W Bähneke & Co. Niels Juels G. 3 Cent. 128 & 129
Glabacher Brandforsikr., Akts.: Bergh & Owen Holm. Kan. 20 Cent. 97
Guardian Plate Glass Insurance Comp. Ltd., The, i Manchester: Joh. L Madsen Ved Stranden 2 Cent. 48, Kontortid 9-5
Hansa, Forsikrings-Aktieselskabet, Chr. d. 9 G. 5 Cent. 5248.
Kölnske Glas-Versicherungs Akts. i Köln Cityg. 24 Cent. 573 & 4277
London Plate Glass Insurance Company, Ltd. London. Hovedkontor for Danmark Oskar Rechenhoff Holbergsg. 22 Cent. 1856
National Provincial Spejlglasforsikringsselsk. Ltd. i London: Julius Heckscher st. Kirkestr. 1 Cent. 1527 & 7308
Schlesiske Forsikrings-Selskab: Hellenes & Malmstrøm Havneg. 11 Cent. 497
Schweizisk National Forsikrings Selskab, Basel: Aug. Borgen Højbroplads 5 Cent. 1014 & 2288
Slesiske Brandforsikrings-Selskab, Akts., i Breslau: S J Glückstadt Havneg. 9 Cent. 6700
Svenska Glasförsäkrings-Aktiebolaget i Stockholm: Mikkellbryggerg. 3 Cent. 667
Vaterländische Glas-Versicherungs Actien-gesellschaft i Köln: Oscar ANissen, Bredg. 6 Cent. 2690
Yorkshire Insurance Comp., Ltd., London: Chr. Rasch Peder Skrams G. 1 Cent. 404

Øvre-Rhinske Forsikringsselskab i Mannheim: Bertel Borgen & Co. Peder Skrams G. 8 ☐ Cent. 6351 og Egil Harboe, Niels Juels G. 11 ☐ Cent. 4462

Glaslofter.

Christiansen C L Adalg. 31 ☐ Cent. 4123
Opsætning af hvide og dekorede Glaslofter.

Emmeche A & R Romersg. 9 ☐ Cent. 458
Dekorede og hvide Glaslofter.

Hansen Alfred, H C Ørsted's V. 20 ☐ Cent. 7173
Jensen's A Enkekrystalg. 5 ☐ By 2037
Larsen L P Roarsv. 2 ☐ Gh. 104x
Lillelund H P Pederhvitfeldtsstr. 7 ☐ Cent. 1143
Mandix H Nørreg. 35 ☐ By 2931 v
Opsætning af hvide og dekorede Glaslofter og Vægge.

Nielsen's C V Enke & Søn Aabenraa 15 ☐ By 2165 y
Opsætning af dekorede og hvide Glaslofter og Vægge. Prisbelønnet 1888.

Spenner's Nicolai Eftf. Admiralg. 19 ☐ Cent. 2368 — *Dekorede og hvide Glaslofter.*

Stallknecht Wald. st. Strandstr. 10 ☐ Cent. 3862
Winther P Hellerupv. 2 Hell. ☐ Hell. 766

Vejle:

Hansen Chr. ☐ 5

Glasmaleri.**A. Kjøbenhavn.**

Engstrøm O Borgerg. 53 ☐ Cent. 4178
Goos Andreas Østerbrog. 27 ☐ O 2226
Schroder Bernh., Nielsen & Hansen Amalieng. 3 ☐ Cent. 202

Bernh. Schroder, Nielsen & Hansen

Amalieng. 3 ☐ Cent. 202

Kgl. Hof-Dekorationsmalere

Udfører **Glasmaleri** med indbrændte Farver i Blyindfatning. Særlig Kirkevinduer. Ved **Kunstmaler C N Overgaard.**

B. Købstæderne

Aarhus:
Sørensen P M Badstueg. 12, 14 ☐ 1159

Kolding:

Brandorff's I O Eftf., Akts. ☐ 82

Odense:

Rasmussen's Jørg. Søn Overg. 24 ☐ 1117

Glasmosaik.**A. Kjøbenhavn.**

Dansk Glasindustri Nyhavn 31 ☐ Cent. 8900
Bly- og Messingindfatning til Døre, Entreer, Trappegange, Elevatorrum etc.

Dencker Hans Sølv. 34 ☐ Palæ 510
Messingindfatning og Glasmosaik.

Duvier Aug. Ved Stranden 2 ☐ Cent. 145
Emmeche A & R Romersg. 9 ☐ Cent. 458
Engstrøm O Borgerg. 53 ☐ Cent. 4178
Sølvmedaille. Glasmalerier, blyindfattede Ruder for Kirke- og Trappevinduer.

Frese Laur., H C Ørsted's V. 39 B ☐ N 1183 x
Larsen Vilh. st. Kongensg. 95 ☐ Cent. 9795
Lillelund H P Pederhvitfeldtsstr. 7 ☐ Cent. 1143
Nielsen Emil st. Regneg. 20 ☐ By 4657
Glasmosaik indfattet i alle Metaller.
Schilling I Landskronag. 49 ☐ St. 315y

B. Købstæderne**Aarhus:**

Sørensen P M Badstueg. 12, 14 ☐ 1159

Hjørring:

Spindler G ☐ 155
Blyindfatning i alle Stilarter.

Odense:

Rasmussen's Jørg. Søn Overg. 24 ☐ 1117

Vejle:

Hansen Chr. ☐ 5

**Glassandblæserier.**

Dansk Sandblæseri ved Olaf C Madsen
Mikkelbryggersg. 3 ☐ Cent. 667
Kbhvns Sandblæseri & Glasskiltefabrik ved
G Madsen Kompagnistr. 23 ☐ Cent. 4892

Kjøbenhavns Sandblæseri**Glasskiltefabrik**

(Georg Madsen)
Kompagnistræde 23 ☐ Cent. 4892
Sandblæsning & Ætsning
af Dør- og Vinduesruder
Forsats- & Reklameskilte
Dør- & Portplader
Flaskeetiketter o. s. v.

Pens H st. Kongensg. 92 ☐ Cent. 1577 & 4777
Sandblæste og ætsede Glasdekorationer.

Glasskilte.

„Chic“ Dannebrogsg. 2 ☐ Cent. 6377 & 6366
Madsen Georg Kompagnistr. 23 ☐ Cent. 4892
Se Annoncen under Glassandblæserier.

Glassliberier.**A. Kjøbenhavn.**

Dansk Glasindustri Nyhavn 31 ☐ Cent. 8900
Mora-Ständer, facetslebne Spejlglas, Vognlytglas, Dørplader, Hylde etc.
Frederiksen N, st. Kongensg. 75 ☐ Cent. 5449
Hansen Rober. st. Kongensg. 63 ☐ Palæ 570y

**ROBERT HANSEN
GLASSLIBERI**

Tlf.
Palæ 570 y



Tlf.
Palæ 570 y

Larsen F Rosenborgg. 12 ☐ Cent. 4856

F Larsen, Runges Eftf.

Rosenborgg. 12 ☐
Tlf. Cent. 4856 Tlf. Cent. 4856

Fabrik Nørrebrog. 47 ☐ N 537 y
Kunst- og Dampglassliberi.
Facetslebne Spejlruder. — Skilte. — Vognlytglas. — Dørglas. — Glas-hylde. — Gravering i Glas og Sten. Masseartikler — Spejlbælgeri

Pens H, st. Kongensg. 92 ☐ Cent. 1577 & 4777

B. Købstæderne.**Aarhus:**

Aarhus Glassliberi v. Christian Jacobsen
☐ 2247
Facetslibning, Messingindfatning etc.
Sørensen P M Badstueg. 12, 14 ☐ 1159

Glastage.

Skandinavisk Glastag Kompagni ved I Iesen V-Voldg. 125 ☐ Cent. 1313
Glastage efter Rendle's System. — Glyptoteket 45,000 Kradratfod.

Glasætsning.

Madsen Georg Kompagnistr. 23 ☐ Cent. 4892
Se Ann. under Glassandblæserier.

Glober.

Brinkmann & Richter Farverg. 17 ☐ Cent. 5340
Gad G E C Boghd. Vimmelskaffet 32 ☐ Cent. 558
Rasmussen Jul. Falck-Hyskenstr. 10 ☐ By 1040
Danske Glober anbefales af Ministeriet.

Glødenet.

Christensen H V & Co. Rymsg. 3 ☐ Cent. 8652
Glødelysforr. Thor ved Anthon Sørensen
Raadhust. 11 ☐ Cent. 6911
Glødenetfabrikken „Urania“, V Tranberg,
Landemærket 9 ☐ Cent. 5082
Nedadbrændende Venuslamper, fineste Mærker.
Kjøbenhavns Belysnings Kompagni, Akts.,
Vesterbrog. 12, 14 ☐ Cent. 2199
Stabil Glødenet, Nedadbrændende Lamper
Peterson Steffen Godthaabsv. Classenske
Bøliger ☐ Gh. 847 y
Pøtges G Klosterstr. 12 ☐ By 3736

Randers:

Ny Phonix, Akts. ☐ 386

Gobelinsvæverier.

Frederiksborgmusæets Gobelinsvæveri,
Konstantin-Hansen og Bindsboll, Dahlerup
og Månsson, V-Boulevard 42 ☐

Godsekspeditioner.**A. Kjøbenhavn.**

Adam's Expres Co. Nygade 7 ☐ Cent. 7400
Godsekspedition Cityg. 20 ☐ Cent. 923
Balslev H P Godsbanegaarden ☐ Cent. 4571
Hansen Valdemar Jærnskuret Toldb. ☐ 4217
Kbhvns Pakkeekspedition og Bypost, Akts.,
Ahlefeldtsg. 31 ☐ Cent. 5918 og
Gl. Strand 46 ☐ Cent. 7228
Pakker besørget overalt i By og Forstæder
Lauritzen & Hansen Godsbanegaard ☐ C 3558
Paatager sig Af- og Paaæsn. af Vogn-ludn. Gods efter Tukster, fasts. af Statsb.
Stephensen's Emil Eftf., Aug. Gihm, Amalieng.
29 ☐ Cent. 5965
Spedition, Toldklarering, Godstransport. Overtagelse af Gods til og fra alle Pladser i Ind- og Udlandet. Telegramadr. „Jsteph“. ☐ Cent. 5965.

B. Købstæderne.**Aarhus:**

Berg Aage ☐ 743
Kontor i Toldkammerbygningen.

Odense:

Bureau „Lux“ ☐ 1215
Spedition, Toldklarering, Godstransp.

Grammofoner.

Skandinavisk Grammophon Aktieselskab Kontor & Lager Frihavnen ☐ Cent. 1040

Forhandlere:

Robert Kleinert, Chr. d. 9. G. 7 ☐ Hj. af Gothersg. & Monterg. ☐ Cent. 3432

Alfred Rosenwald Kjobmager, 59 ☐ By 2795v. Filial Værnedamsv. 12 ☐ V 1272x

Skandinavisk Grammophon Aktieselskab Detailudsalg (A Green) Amagertorv 17 ☐ Cent. 4230

F Thomsen st. Kongensg. 21 ☐ Cent. 2203

Aalborg:

Aalborg Grammophon Magasin (ved M Hornum) Algade 30

Aarhus:

Aarhus Grammophon Forretning (Th. Nielsen Gorell) Nørreg. 21 ☐ 1689

Hjørring:

Instrumenthandler I P Jensen

Horsens:

P S Andersen, Urmager ☐ 447
S C Kraull, Urmager

Middelfart:

Brodrene N & Kr. Petersen ☐ 5

Nakskov:

Th. Øbergs Boghandel ☐ 146

Nykjøbing Mors:

Grosserer Carl Christensen

Næstved:

Boghandler Carl Hinding ☐ 116

Odense:

Johan Jensen Nørregade 35 ☐ 1027

Randers:

I Hansen, Instrumenthandler ☐ 804
H P Koefoed, Instrumenthandler ☐ 733

Svendborg:

Musikhandler H Rahbe

Granit.

A. Kjøbenhavn.

Ankerske Marmorforretning, Den, Akts., Marmorvej Frihavnen ☐ Cent. 8331
Arp Ferd, H C Ørstedes V. 10 ☐ Cent. 1205
Forretningsfører for Deforenedes Granitbrud og Stenhuggerier ved Rønne. Alle Slags Bygningsarbejder og Monumenter i Granit.

Hinrichsen F Thorshavnsg. 3 ☐ Cent. 4674
Larsen Hans & Jørgen Griffenfeldtsg. 37 ☐ Cent. 2130. *Fra eget Granitbrud paa Bornholm samt svensk og norsk Granit. Alle Bygningsarbejder udføres.*

Maag James — Thorald Müller Gl. Strand 52 ☐ Cent. 707

Schannong Johan, Ø-Farimagsg. 42 ☐, imellem Holmens Kirkegaard og Kommuneskolen ☐ Cent. 7248 og Vesterfælledv. 95 ☐ V 519
Største Lager af Granitmonumenter i Europa. Granitbrud, Stenhuggeri og Granitsliberi i Sverige.

Scheller Carl Nørrebrog. 52 ☐ Cent. 3072
Bygningsarb. i alle naturl. Stenarter.

Skandinaviska Granitaktiebolaget Afdeling for Danmark Strandboulevard 145 ☐ Cent. 9236. — *Granitarbejder til Bygninger, Hørne-, Bro- og Vejanlæg.*

Sode A, H C Ørstedes V. 32 ☐ Cent. 3059
Repr. f. Sode & Sonne's Granitbrud, Nexø.

Sorensen Holger Nørreg. 2 ☐ Cent. 4714

Wienberg's C Stenhuggerier Jagtv. 183 ☐ St. 238

C Wienberg's Stenhuggerier

(A Larsen & L M W Krestensen)
Jagtrej 183 ☐ St. 238

Granit fra egne Granitbrud paa Bornholm og i Sverige, Stenhuggerarbejde i alle Arter naturlig Sten.

B. Kobstæderne.

Allinge:

Bornholms Granitværk, Akts. ☐ 18
Hammersholms Granitværker, Akts. ☐ 47
Bygnings-Dekorations- & Monumentarb.
Wiberg A R ☐ 20 & 41

Hasle:

Vang Stenhuggeri ☐ 27

Nexo:

Sode & Sonne ☐ 30
Bygnings- og Dekorationsarbejde.

Rønne:

Forenede Granitbrud og Stenhuggerier ☐ 110
Telegr. Adrs. „Ablem“ Rønne. Alle Slags polerede og upolerede Monumenter i alle Former og Slør. samt Bygningssten og Ornamente ler. Kont. i Kbhvn. H C Ørstedes V. 10 ☐. Telegr.-Adrs. „Stenarp“.

Thisted:

Thisted Granitindustri, W Sanderholt Jensen ☐ 94

Gravmonumenter.

(se tillige Stenhuggerier)

A. Kjøbenhavn.

Forenede Granitbrud og Stenhuggerier ved Rønne, De, H C Ørstedes V. 10 ☐ Cent. 1205

De Forenede Granitbrud og Stenhuggerier ved Rønne

HC Ørstedes V. 10 ☐ Cent. 1205.

Gravmonumenter

Alle

Bygningsarbejder

i

Granit.

Specialitet:

Blaagraa Granit-

Ferd. Arp.

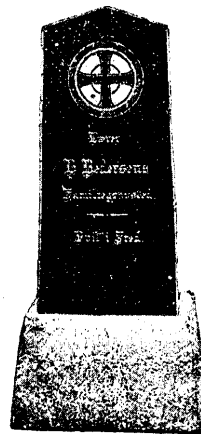

Hagen & Co's Eftf. Gothersg. 8 ☐ Cent. 1442
Hansen H H Østerbrog. 32 ☐ ☐ 135 y

H H Hansen.

Østerbrogade 32

(gl. Nr. 4 ved Farimagsgade)

Telf. ☐ 135 y

Gravmonumenter

og Gravindhegninger

i stort Udvalg og i alle Stilarter

Jensen I Kapevej 5 ☐
Jensen Reinholt Nørrebrog. 45 ☐ N 626 x
Larsen Hans & Jørgen Griffenfeldtsg. 37 ☐ Cent. 2130. — *Mindesmærker og Indhegninger efter ansete Kunstneres Tegninger.*



Møller Vigand, P Schannong's Eftf. st. Kongensg. 84 ☐ ☐ Palæ 1378 x

NIELSEN'S E MEKANISKE STENHUGGERI Nørrebrog. 44 ☐ ☐ Cent. 3006
Grundlagt 1797

Nielsen S P Østerbrog. 20 ☐ ☐ 1610 x

S P Nielsen

Østerbrogade 20 ☐
(nær Østbanegaarden)

Gravmonumenter

i Granit og Marmor
i meget stort Udvalg til
billigste Priser
Telefon ☐ 1610 x

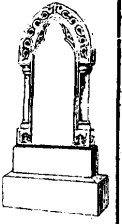

Nielsen Vald. Husung. 24 ☐ ☐ Tg. 155
Køb til Fabrikpris direkte fra Værksted. Granitmonumenter. Marmortavler til Voksne fra 8 Kr. Barnetavler fra 4 Kr. Moderne Stenindhegn. Repar. udf. bill.

Schannong Johan, Ø-Farimagsg. 42 ☐, imellem Holmens Kirkegaard og Kommuneskolen ☐ Cent. 7248 og Vesterfælledv. 95 ☐ V 519
Største Lager af Granitmonumenter i Europa. Granitbrud, Stenhuggeri og Granitsliberi i Sverige.

Scheller Carl Nørrebrog. 52 ☐ Cent. 3072
Enestaaende Udvalg.

Sode A, C F Jochumsen's Eftf., H C Ørstedes V. 32 ☐ Cent. 3059
Efter Tegning af danske Kunstnere.

Svane Ernst E Nørrebrog. 15 ☐ ☐ N 875 y

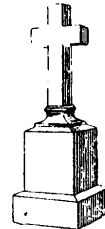

Ernst E Svane

Nørrebrog. 15 ☐ ☐ N 875 y

Gravmonumenter

og Plader

i Marmor og Granit

Wendelboe-Petersen & Ipsen, V-Kirkegaards Alle ☐
Gravmonumenter i Marmor og Granit.

B. Kobstæderne.

Aalborg:

Christensen Mikael, S Poulsen's Eftf. ☐ 864
Nissen N J Jærnbang. 20 ☐ 1386
Roulund C E ☐ 634

Aarhus:

Aarhus Sten- & Billedhugger-Etablissement S Christensen's Enke ☐ 720
Jeppesen J K Mørksø. 3
Lerche Chr. ☐ 922



Største Udvalg af Gravmonumenter i Marmor og Sandsten samt Plader og Kors. Polerede og dekorerede Granitmonumenter.

Specialitet:
Sandblæste Gravmonumenter.

Prisbælløning 1876 og 1895

Magnussen Fr. Kirkegaardsv. 1 ☐ 1379

Horsens:

Laursen R Kattesund 6, 8 ☐ 415
Gravmonumenter. Marmorarbejder.
Nielsen A K ☐ 117

A K NIELSEN

HORSENS

T 117

Gravmonumenter

- Baastrup T N, Peder Skrams G. 7 ☐
 Bache Chr. I. Strandstr. 20 ☐ ☐ Palæ 1393
 Bachler Georg Vodroffsv. 19 ☐ ☐ V 99
 Baess A & Comp. Vesterbrog. 69 ☐ ☐ Cent. 2893
 Bagger Gottschalch & Co. Gothersg. 135 ☐ ☐ By 4515
 Bagger H Admiralg. 14 ☐ ☐ Cent. 6833
 Baggers's William Eftf. St. Peder Str. 26 ☐ ☐ Cent. 1110 & 9064
 Bahusen-Hansen Vesterbrog. 80 ☐ Cent. 3276
Mineralvandsmaskiner. Vandfiltre. Siemens Patentpropper. Essenser.
 Balslev Johan Strandg. 82 ☐ ☐ Cent. 3883
 Telegramadr. „Prosper“. *Import og Eksport til og fra Færøerne og Island.*
 Baltic Company, Int., Akts., Kong. Nyt. 8 ☐ ☐ Cent. 2102 & 3602
 Bang Carl Gl. Strand 28 ☐ ☐ Cent. 851
 Bang Conrad, N-Farimagsg. 39 ☐ ☐ Cent. 6768
 Bang & Pingel Jærnaneg. 1 ☐ ☐ Cent. 6286
 Barfoed Olaf O. & Co. Vingaardstr. 6 ☐ ☐ Cent. 7122 & 7102
 Barfoed A. Gl. Strand 48 ☐ ☐ Cent. 6828
 Barfoed Olaf & Møller Pilestr. 51 ☐ ☐ Cent. 5680
 Bartels V Frederikssundsv. 60 B ☐ ☐ Tg. 795y
 Bast's C E Efterfølgers Eftf. S-Boulevard 1 ☐ ☐ Cent. 2970
 Bastrup P Petersen & Co. Krystalg. 15 B ☐ ☐ Cent. 5330
 Bauditz K A Knabrostr. 3 ☐ ☐ By 1431y
 Baumgarten Aug. Graabrodræt. 14 ☐ ☐ By 1100
 Baumgarten & Schmidt Pilestr. 51 ☐ ☐ Cent. 4382
 Baume Joh. & Co. Peder Skrams G. 7 ☐ ☐ Cent. 4748
Smørekseportforretning.
 Bay Frants, Peder Skrams G. 19 ☐ ☐ Cent. 355 & 7419
 Bayer Carl, I. Strandstr. 14 ☐ ☐ Cent. 7
 Bech Harald Citypassagen Østerg. 26 ☐ ☐ Cent. 5654 & 6097
Gennemført Lager i Satins, Velvet, Manchester- og Bradford-Artikler
 Bech Jørgen Colbjørnsensg. 29 ☐ ☐ V 2572
 Bech Jørgen & Sønnen, Herluf Prolles G. 7 ☐ ☐ Cent. 2349
 Bech M J Cityg. 20 ☐ ☐ Cent. 4107
En gros Lager i Lomme- og Stueure, Værktøjer, Kæder samt alle Artikler henhørende til Ure, Optik, Brilleglas, Brillere, Pincenez, Kikkerte, Barometre og Termometre.
 Bech Th. Holbergsg. 4 ☐ ☐ By 1404x
 Beck Hannibal Østerg. 19 ☐ ☐ Ø 2075y
 Beck & Jørgensen Nørreg. 13 ☐ ☐ Cent. 1975
 Becker Ad. Nørrebrog. 163 ☐ ☐ Tg. 552
 Becker Carl J Stormg. 20 ☐ ☐ Cent. 8036
 Beckett & Meyer Kvæsthusg. 6 ☐ ☐ Cent. 563 & 6161
Statstelefon 18, Telegramadr. „Beckells“
 Beckett W A Vesterbrog. 35 ☐ ☐ V 2721y
 Beckmann & Jørgensen Nyhavn 47 ☐ ☐ Cent. 2816
 Belgisk Import. Comp. Frederiksbergg. 36 ☐ ☐ Cent. 2473
 Bendix A H Firm. Bredg. 63 ☐ ☐ Palæ 1047
 Bendix Brødr. Stormg. 10 ☐ ☐ Cent. 1050 & 3950
 Bendix & Co. Holm. Kan. 5 ☐ ☐ Cent. 3855
 Bendixen Brødr. Kompagnistr. 27 ☐ ☐ By 4718
 Bendixen L Akts., Bredg. 28 ☐ ☐ Cent. 3180
 Bendtsen And. O. Ny Toldbodg. 12 ☐ ☐ Cent. 170
 Bentzen Lauritz Krystalg. 9 ☐ ☐ Cent. 3707
Lampegl., Gulektude, Børstenbinderrarer.
 Berendsen's B Olie- og Tjære-Komp. Akts., Brogade 21 ☐ ☐ Cent. 1740
 Berendsen Sophus, Akts., Gl. Torv 24 ☐ ☐ Cent. 8500
 Berendt Adolf st. Kongensg. 36, 38 ☐ ☐ Cent. 4913
 Berendt J A & Co. Kronprinsensg. 8 ☐ ☐ Cent. 1550
Indehaver Eskild Salomon. Syartikler, Uldgarn og Knapper.
 Berg & Co.'s Eftf. Læderstr. 9 ☐ ☐ By 2109 y
 Berg & Friis Larshjørnstr. 5 ☐ ☐ Cent. 1045
 Berg J et Frm. Fjords Allé 11 ☐
 Berg & Larsen Nyhavn 53 ☐ ☐ Cent. 120
 Bergh C, N-Søgade 7 ☐ ☐ Cent. 3920
 Bergh & Owen Holm. Kan. 20 ☐ ☐ Cent. 97
Assuranceforretning.
 van den Bergh's Margarineoplæg Badstuestr. 18 ☐ ☐ Cent. 1231 & 3062
 Bernburg J Fredh. Kan. 24 ☐ ☐ By 3046
 Berner Aug., Ø-Farimagsg. 87 ☐ ☐ Cent. 5860 & 5194
 Bernstein Isidor Krystalg. 15 A ☐ ☐ Cent. 3850
 Bernth Ferd. Palæg. 7 ☐ ☐ Palæ 723
 Bertelsen C J, Peder Skrams G. 24 ☐ ☐ Cent. 1826
 Berthelsen's Hans Eftf., St. Peder Str. 30 ☐ ☐ Cent. 2309
 Berthelsen Julius, N-Voldg. 104 ☐ ☐ By 3583
BESTLE GEORG
 Skinderg. 45, 47 ☐ ☐ Cent. 1038 & 10038
 Bie F L, Akts., Farverg. 6 ☐ ☐ Cent. 8062
 Biehl G Tordenskjoldsg. 22 ☐ ☐ Cent. 8583
 Bigler Hjalmar Linnésg. 16 B ☐ ☐ Cent. 3083
 Bigler Joh. & Son, Ny Østerg. 3 ☐ ☐ Cent. 448
 Bigler V J & Co., st. Kongensg. 81 ☐ ☐ Cent. 4209
 Binder Victor Frydendalsv. 2 ☐ ☐ V 1238x
 Binzers's F F Eftf. Brølløggerstr. 12 ☐ ☐ By 2272
 Birch Halvor Vendersg. 14 ☐ ☐ By 868u
 Bjørnbak Bruno & Co. Frederiksg. 11 ☐ ☐ Cent. 5354
 Bjørnild A S Lovstr. 9 ☐ ☐ Cent. 9094
 Blankensteiner's Eftf. Toldbodv. 48 ☐ ☐ Palæ 166 y
 Bleichberg C & Co. V-Boulevard 45 ☐ ☐ Cent. 4562
 Blichert M P, Brodersens Allé 1 Hell. ☐ ☐ Hell. 790 x
 Blichfeldt Lauritz Studiestr. 49 ☐ ☐ By 2506y
 Bloch & Behrens Toldbodg. 19 ☐ ☐ Cent. 391
 Bloch E Aug., Niels Juels G. 9 ☐ ☐ Cent. 4545
 Blomberg E, Cort Adellers G. 8 ☐ ☐ Cent. 7176
 Blumensaad Chr. S Stoltenbergsg. 3 ☐ ☐ By 467
 Boas A Kronprinsessg. 24 ☐ ☐ Palæ 257
 Boas & Gautier Nikolajg. 11 ☐ ☐ Cent. 1546
 Boas William Ny Toldbodg. 15 ☐ ☐ Cent. 236
 Bock J R Silkeg. 4 ☐ ☐ Cent. 7878
 Bockelund V Ved Stranden 20 ☐ ☐ Cent. 241
 Bodenhoff A Valdemarsg. 4 ☐ ☐ Cent. 4348
 Boisen Gottfr. Østbaneg. 13 ☐ ☐ Ø 2296
 Boldsen C A Gl. Strand 46 ☐ ☐ By 446
 Bp. Edvard Falcks G. 3 ☐ ☐ By 4504
Hovedag. f. Junchers Klædefabr. Randers
 Bonne C Riis & Co. Kronprinsensg. 6 ☐ ☐ Cent. 3132 & 3023
 Bonne H E Vesterg. 28 ☐ ☐ Cent. 933
 Borch Oscar Østerg. 59 ☐ ☐ Cent. 1843
 Borchorst F Jærnaneg. 6 ☐ ☐ Cent. 2147
 Borgen Aug. Højbropl. 5 ☐ ☐ Cent. 1014 & 2288
Assuranceforretning.
 Borgen Nielsen H Vesterg. 5 ☐ ☐ Cent. 5363
 Borgens Papirforr. en gros Gl. Strand 40 ☐ ☐ Cent. 7110
 Borgersen & Co., N-Voldg. 16 ☐ ☐ Cent. 210 & 8866
 Borring H Humlebæk ☐ 28 (61/4-8)
 Borum Charles Vesterbrog. 16 ☐ ☐ Cent. 8703
 Boye V & Watt Vesterbrog. 145 ☐ ☐ Cent. 4113
 Brammer Hugo Vendersg. 7 ☐ ☐ By 5252
 Bramsen Aage Børg. 8 ☐ ☐ Cent. 586
 Brandt Mouritz Rosengården 12 A ☐ ☐ Cent. 6644
 Branner Kaj & Co. Løngangstr. 21 ☐ ☐ Cent. 6072
 Branth Carl Larshjørnstr. 7 ☐ ☐ Cent. 6231
 Braun Brødr. Prinsessg. 50 ☐ ☐ Cent. 1689
 Braunstein P C Holbergsg. 16 ☐ ☐ Cent. 5464
 Braunstein & Schibbye Farverg. 6, 8 ☐ ☐ Cent. 3109 & 9241
 Brehm C Raadhusstr. 17 ☐ ☐ Cent. 7086
 Breining P T (Parfumerie Breining) Hovedvagtsg. 6 ☐ ☐ Cent. 2335
 Breit N C Reventlowsg. 28 ☐ ☐ Cent. 2688
 Brenøe Lauritz, Aaboulevard 3 ☐ ☐ Cent. 1115
 Brinch & Spehr Frederiksstadsg. 11, 13 ☐ ☐ Cent. 9704
Korkvarefabrik. Specialforretning i Malt-, Humle- og Bryggeriartikler
 Brinckmann C & Co. Tordenskjoldsg. 9 ☐ ☐ By 1695
 Brinkmann C A Kjøbmagerg. 42 ☐ ☐ Cent. 2665
 Broberg Chr., Son & Co. Børsen ☐ ☐ Cent. 2665
 Broch C A Kjøbmagerg. 49 ☐ ☐ Cent. 8516
 Brochdorff Carl Schach v. Vesterbrog. 73 B ☐ ☐ V 3102
 Brockmann C C Gumløgsg. 9 ☐ ☐ Cent. 3679
En gros Lager. Import & Eksport af Børster, Risrod, Fibre, Piassava, Bassine etc.
 Brown P jun. & Co. Amalieg. 43 ☐ ☐ Cent. 276
 Brown Peter de Nully Amalieg. 43 ☐ ☐ Cent. 451
Direktør f. Dampskibsselsk.: „Norden“
 Bruhn Aage Nyhavn 42 A ☐ ☐ Cent. 9131
 Bruhn Alfred & Co. Nyhavn 8 ☐ ☐ By 179 y
 Bruhn Ernst E Nørrebrog. 18 A ☐ ☐ Cent. 2290
 Bruhn & Lehmann Valdemarsg. 17 ☐ ☐ Cent. 2605
 Bruhn Th. Toldbodg. 21 ☐ ☐ Cent. 175
 Bruun Johs. J & Co. Bruunshaab Klædefabrik Østerg. 61 ☐ ☐ By 1717y
Telegramadresse „Bruunshaab“
 Bruun L E Gothersg. 101 ☐ ☐ Cent. 601
 Bruun V & Co. Gothersg. 54 ☐ ☐ Cent. 7410
 Bryde J P T Strandg. 34 ☐ ☐ Cent. 1746
Handel med alle islandske Produkter samt Kommissionsforretning.
 Bryning F A Toldboden Toldkammerbygningen ☐ ☐ Cent. 318
 Brøchner Georg Thorvaldsensv. 22 ☐ ☐ Cent. 233
 Brøchner Th. & O Nordborgg. 6 ☐ ☐ Cent. 233
Vinduesglas, fremmede Træsorter.
 Brøndum J O & Co. st. Kongensg. 31 ☐ ☐ Cent. 4534
 Buch P & Co. st. Strandst. 21 ☐ ☐ Cent. 8745
 Buch Peter Vingaardstr. 1 ☐ ☐ Cent. 3402
Herrekonfektion en gros
 Buchter A Aabenraa 33 ☐ ☐ Cent. 5399
 Bucka H J Amicisv. 25 ☐ ☐ V 2125 y
 Bucka & Nissen Vesterg. 26 ☐ ☐ Cent. 1319
 Budde-Lund G & P st. Kongensg. 87 ☐ ☐ Palæ 1356
 Budtz-Müller's Eftf. Bredg. 29 ☐ ☐ Cent. 1078
 Bunch's C Fedevareforr. Brølløggerstr. 6 ☐ ☐ Cent. 103
 Bunch P C & Sønners næste Eftf. Lauritz Cohen Kronprinsensg. 8 ☐ ☐ Cent. 578
 Buntzen's A Eftf. Linnésg. 39 ☐ ☐ Cent. 971
 Børmeister & Wains Maskin- & Skibsyggeri Akts. Overg. n. V. 9 ☐ ☐ Cent. 9870
 Busch Chr. G Aabenraa 15 ☐ ☐ Cent. 8998
 Busch Emil H, St. Peder Str. 38 ☐ ☐ Cent. 2484
 Busck jun. & Co. Havneg. 37 ☐ ☐ Cent. 1529
 Byberg C R Gothersg. 115 ☐ ☐ Cent. 3292
 Bygningsmateriale - Kompagniet ved Hugo Salomonsen Stormg. 25 ☐ ☐ Cent. 930
 Bülow Alb. Fridbg. Allé 42 B ☐ ☐ V 1773
 Bülow & Møller Stormg. 6 ☐ ☐ Cent. 465
 Bähnke W & Co. Niels Juels G. 3 ☐ ☐ Cent. 128 & 129 for Assuranceforretningen, ☐ ☐ Cent. 4529 for Fabrikken
Assuranceforretning samt Fabrik af Sennep og Eddike.
 Børgesen Martin, Ved Stranden 8 ☐ ☐ Cent. 1440
 Børgesen N & Co. Graabrodræt. 16 ☐ ☐ Cent. 4588
 Børgesen S & Co.'s Eftf., Akts., Pilestr. 23 ☐ ☐ Cent. 142 & 3107
 Børsh H C V-Boulevard 44 ☐ ☐ Cent. 5031
 Böttiger P Blaagaardsg. 17 ☐ ☐ Cent. 4964
 Callesen William, Akts., De forenede Kulimportører Industribyg. 23 ☐ ☐ Cent. 211
 Cantor J Kjøbmagerg. 18 ☐ ☐ Cent. 6410

- Capito Alfred Frederiksborgg. 5 ☐ ☐ Cent. 3068
- Carl L H Amalieg. 22 ☐ ☐ Cent. 1535 & 6413
Korresponderende Reder for Dampskibsselskaberne Carl, Gorm og Skjold
- Carno N. forh. L Koppels Fabrik Nørrebrog. 52 ☐ ☐ Cent. 6559
- Caroe C J Nyhavn 11 ☐ ☐ Cent. 3128 & 3399
- Caroe & Co. Akts., Nyhavn 11 ☐ ☐ Cent. 395 & 8058
Prov. A E Berg Rosenr. Sidealle 5 ☐ ☐ 1908
- Castberg Jean Østerbrog. 21 ☐ ☐ Cent. 1632
- Castella B Højbropl. 21 ☐ ☐ By 2099x
- Caves françaises, les. Bredg. 34 ☐ ☐ Cent. 3493
- Central Kompagniet v. P Holm Vestergaard & H C Petersen Vesterbrog. 19 ☐ ☐ Cent. 1886
- Chauton de & Co., Akts., Cort Adelers G. 8 ☐ ☐ Cent. 9157
- Christensen A C & Co. Classensg. 25 ☐ ☐ 0 235x
- Christensen Alfred & Co., Akts., Amalieg. 24 ☐ ☐ Cent. 20 & 4811
Kul- og Cokesforretning en gros & en detail. Kuloplæg ved Langebro.
- Christensen Anton & Co., Akts., Vandkunsten 12 ☐ ☐ Cent. 8890
- Christensen A Truelsen st. Kongensg. 57 ☐ ☐ Cent. 6620
- Christensen C A Holbergsg. 10 ☐ ☐
- Christensen Carl Herluf Trolles G. 23 ☐ ☐ Cent. 3301
- Christensen Carl C Bredg. 4 ☐ ☐
- Christensen Chas H, V-Boulevard 46 ☐ ☐ Cent. 76 & 1695
- Christensen Chr. Kronprinsesseg. 28 ☐ ☐ Cent. 569
- Christensen Chr. Gothersg. 91 ☐ ☐ Cent. 4463
Chirurgisk Værelse.
- Christensen Chr., Gl. Kongev. 100 ☐ ☐ Cent. 6769
- Christensen Christian Vestergade 7 ☐ ☐ Cent. 7007
Køkkeninventar & Glas — Porcelæn. Lomper & Belysningsartikler.
- Christensen C J, Chr. d. 9 G. 7 ☐ ☐ Cent. 1588
- Christensen F M Skinderg. 31 ☐ ☐ Cent. 7576
- Christensen Fr. & Philip Admiralg. 19 ☐ ☐ Cent. 724
Import af Tobakker og Cigaretter.
- Christensen G Vald. Vesterbrog. 10 B ☐ ☐ Cent. 5237
- Christensen Hans. St. Peder Str. 28 ☐ ☐ Cent. 9803
- Christensen Hans C Reykjaviksg. 1 ☐ ☐ Cent. 3561
- Christensen H V & Co. Ryesg. 3 ☐ ☐ Cent. 8652
- Christensen Jacob C Kjobmagerg. 48 ☐ ☐ Cent. 4577
- Christensen J Chr. & Co. Vimmelskaffet 32 ☐ ☐ Cent. 876 & 6942
- Christensen Jesper & Co., Herluf Trolles G. 23 ☐ ☐ Cent. 3301
- Christensen Krøyer Frm. Studiestr. 14 ☐ ☐ Cent. 8411 & 6021
- Christensen K W Tietgensg. 70 ☐ ☐ Cent. 3663
- Christensen Lauritz Holbergsg. 18 ☐ ☐ Cent. 5512
- Christensen Ludv. Johannev. 2 Hell. ☐ Hell. 690x
- Christensen P, N-Søgade 45, 47 ☐ ☐ Cent. 1372
- Christensen Paul Vandkunsten 12 ☐ ☐ Cent. 3290 & 3590
- Christensen Poul Upsalag. 26 ☐ ☐ Cent. 1455
- Christensen Robert, Ny Toldbodg. 15 ☐ ☐ Cent. 6357
- Christensen & Schrei Kjobmagerg. 18 ☐ ☐ Cent. 4788
Foderstoffer, Korn etc.
- Christensen & Thogersen Grønningen 1 ☐ ☐ Cent. 866 & 6466
- Christensen & Wedel st. Kongensg. 81 ☐ ☐ Cent. 6054, 6257 & By 1423x
Hørkorn — Sydfrugter — Petroleum. En gros.
- Christensen & Winther Boldhusg. 1 ☐ ☐ Cent. 9532 & By 1625y
- Christiansen Carl & Co. Sortedamsg. 5 ☐ ☐ N 787 x
Legetøj, Masker en gros.
- Christiansen Charles, St. Peder Str. 34 ☐ ☐ Cent. 4216
- Christiansen Fr. Frm. Kompagnistr. 14 ☐ ☐ Cent. 599 & By 270x
- Christiansen H H. Akts., Jærnbang. 4 ☐ ☐ Cent. 3067 & 3087
- Christiansen J Th. Aaboulevard 35 A ☐ ☐ Cent. 938
- Christiansen's N Eftf. Kronprinsesseg. 28 ☐ ☐ Cent. 6051
- Christiansen P Tordenskjoldsg. 25 ☐ ☐ Cent. 704
- Christiansen Vilh. Fiolstr. 12, 14 ☐ ☐ Cent. 419 & 429, Telegramadresse. Vinvilhelm's. Bp. Jægersborg Allé 21 Charlottl. ☐ Ordr. 555
- Christiansen Wm. O, st. Kongensg. 116 ☐ ☐ Cent. 431
- Christoffersen's P Eftf. Vesterbrog. 110 D ☐ ☐ Cent. 5942
- Christoffersen E Ingemannsv. 8 ☐ ☐ Cent. 8093
- Christou Frantz, Niels Hemmingsens G. 32 ☐ ☐ Cent. 4421
- Cigar- & Tobakksfabrikken Danmark, Vm. Rieneck, Niels Hemmingsens G. 20 ☐ ☐ Cent. 5621
Fabrik af Cigaretter og Tobakker. Direkte Salg til Forbrugere.
- Clasen Henrik, V-Boulevard 49 ☐ ☐ Cent. 8893
- Claudius Hermann Heibergsg. 18 ☐ ☐ By 11
- Clausen C G & Co. Admiralg. 22 ☐ ☐ Cent. 8981
- Clausen M Havneg. 47 ☐ ☐ Cent. 1269
Møllerus Smørcapparater (Patent). Maskinagentur. Ankere og Kørder.
- Cloëtta Brødr. kgl. Hof-Chokoladefabrik Hørsholmsg. 20 ☐ ☐ Cent. 7120 & 9083
- Cohen Siegfried & Co. Kronprinsensg. 9 ☐ ☐ Cent. 1839
- Cohn Albert B. St. Annæ Pl. 10 ☐ ☐ Cent. 3283
- Cohn Bernh. Gernersg. 11 ☐ ☐ Palæ 128x
- Cohn Harald H, N-Voldg. 38 ☐ ☐ Cent. 3501
- Cohn Harald Fuglevangsv. 13 ☐ ☐ Cent. 2687
- Cohn M B Toldbodv. 22 ☐ ☐ Cent. 1403, 3063 & 5492
- Cohn Sofus Lovstr. 10 ☐ ☐ Cent. 4472
- Cohn Viggo, st. Kongensg. 36, 38 ☐ ☐ Cent. 8138
- Cohn Zilo Badstuesstr. 13 ☐ ☐ Cent. 2310
- Colding Wilh. & Co. Brokæggerstr. 9 ☐ ☐ Cent. 3860
- Collstrop R Frederiksborgg. 2 ☐ ☐ Cent. 848 & 4843
- Copenhagen Preserved Butter Company, Wm. Bagger & Co. Gothersg. 101 ☐ ☐ Cent. 601
- Corn Produkts Co. m. b. H. Hamburg, Filial af Soldenfeldtsg. 1 ☐ ☐ Cent. 4304
- Corty Ludv., N Farimagsg. 41 ☐ ☐ Cent. 4117
- Crown-Butter Export Co., The, Akts., Ny Toldbodg. 35 ☐ ☐ Cent. 3497
- Culmsee Kay Nytorv 7 ☐ ☐ Cent. 920
- Daell's Værelse Studiestr. 21 ☐ ☐ Cent. 5571
- Dahl Aage Nøjsomhedsv. 7 ☐ ☐
- Dahl Alex Studiestr. 7 ☐ ☐ Cent. 928
- Dahl Anders Vesterbrog. 71 ☐ ☐ Cent. 4668
- Dahl Axel S Kastelsv. 27 ☐ ☐ 0 986x
- Dahl Brødr. Industrilyngningen 9 ☐ ☐ Cent. 6585
- Dahl Carl & Co. Kronprinsensg. 3 ☐ ☐
- Dahl Eli, st. Kongensg. 46 ☐ ☐ Cent. 7748
- Dahlborg J Cityg. 20 ☐ ☐ Cent. 9775
- Dalberg G Svanholmsv. 1 ☐ ☐ V 1535
- Dalgaard Th. Citypass. Østerg. 26 ☐ ☐ Cent. 2401
- Dam Thor Læderstr. 11 ☐ ☐ Cent. 3652 & 9768
- Damborg Chs. & Wiberg Læderstr. 8 ☐ ☐ Cent. 8661
- Dan-Jensen B Kompagnistr. 6 ☐ ☐ Cent. 4273
Elektriske Artikler en gros.
- Danish Butter Export Union, The, ved J Stilling-Andersen Rysensteensg. 1 ☐ ☐ Cent. 6348
- Danish Egg Export Comp., The, Akts., Nyhavn 14 ☐ ☐ Cent. 8111 & 7864
- Danish Export Society, The, Maglekildev. 8 ☐ ☐
- Danjelsen M Bülowsv. 14 A ☐ ☐ Cent. 4316
- Dansk amerikansk Handelselskab, Akts., Raadhustpl. 37 ☐ ☐ Cent. 732
- Dansk Beklædnings-Kompagni, Akts., Krystalg. 15 ☐ ☐ Cent. 3794
- Dansk Beklædnings Oplag, Victor Kølle Kronprinsensg. 13 ☐ ☐ Cent. 9807
- Dansk Dental Depot, Akts., Stormg. 12 ☐ ☐ Cent. 4507 & 7907
- Dansk Frøavls Kompagni og Markfrøkontoret (Trifolium) Ny Toldbodg. 7 ☐ ☐ Cent. 84 ☐ Cent. 5780 Dir. C Maag. ☐ Cent. 1972 Dir. Larsen
- Dansk Glasindustri, A P Norlund Nyhavn 31 ☐ ☐ Cent. 8900
- Dansk Gulvkludfabrik ved K P Thomsen Frederiksborgg. 39 ☐ ☐ Cent. 4395
- Dansk Handelskomp., Akts., N-Voldg. 54 ☐ ☐ Cent. 6109
- Dansk Hollandsk Kaffe-Kompagni Pederhvitfeldtsstr. 3 ☐ ☐ Cent. 1457
- Dansk Kommissionsforr., Akts., Fredericiag. 27 ☐ ☐ Cent. 4221
- Dansk Manufakturindustri ved Hedvig Cohn, Vesterbrog. 74, 76 ☐ ☐ Cent. 5865
- Dansk Olie-Import ved N Sørensen Colbjørnensg. 6 ☐ ☐ Cent. 9652
- Dansk Papirforsyning Læderstr. 28 ☐ ☐ Cent. 3154
- Dansk Papirvarefabrik, Akts., Rantzauseg. 62 ☐ ☐ Cent. 269 & 270
- Dansk Protokolforsyning ved Vilh. Jensen Linnésg. 26 ☐ ☐ Cent. 856
- Dansk Registrator Kompagni, Akts., Pederhvitfeldtsstr. 13 ☐ ☐ Cent. 9983
- Dansk Selefabrik, Jens Sand, Gl. Strand 48 ☐ ☐ Cent. 2042
- Dansk Smør- og Æg-Kompagni, Akts., Nørreg. 45 ☐ ☐ Cent. 6254
- Dansk Straa- og Filthattfabrik ved Axel E Tafdrup Silkeg. 6 ☐ ☐ Cent. 4617
- Dansk - Svensk - Staal - Aktieselskab Vesterbrog. 24 ☐ ☐ Cent. 9122
- Dansk Te-Import ved Joh. Jansen Sølv. 36 ☐ ☐ Cent. 1552 & 3226
- Dansk Trawl- & Fiskekompagni & J J Storm's Eftf., Akts., Nabolos 4 ☐ ☐ Cent. 3937 & 1085
- Dansk Trækul Kompagni, Akts., Ny Carlsbergv. 25 ☐ ☐ Cent. 6111
- Dansk-tyske Petroleumskompagni, Det, Akts., Fredh. Kan. 6 ☐ ☐ Cent. 5021 & 7989
- DANSKE KULKOMPAGNI, DET, AKTS.,** Vimmelskaffet 42 ☐ ☐ Cent. 4804, 6754 & 3042
Se under Kul.
- Danske Maltfabriker, De, Akts., Skinderg. 45 ☐ ☐ Cent. 1551
- Danske Mejeriers Fællesindkøb, De, Studiestr. 34 ☐ ☐ Cent. 6781
- Danske Petroleumsk Aktieselskab, Det, V-Boulevard 17 ☐ ☐ Cent. 2890
- Danske Vin- og Konserver Fabrikker, De, Akts., JD Beauvais, M Rasmussen, Lyngbyv. 83 ☐ ☐ Cent. 6890
- David Axel Gl. Strand 44 ☐ ☐ Cent. 281
- David L M Vesterbrog. 22 ☐ ☐ V 2586x
- Davidson Poul Brogade 3 ☐ ☐ Cent. 4756
- Davidson Salomon et Frm. Brogade 3 ☐ ☐ Cent. 1603
- Dessau H & Co. Toldbodg. 21 ☐ ☐ Cent. 682
- Detlefsen Ludvig Toldbodv. 6 ☐ ☐ Cent. 8566
- Dewulf's A C L Eftf. I. Strandstr. 20 ☐ ☐ Cent. 3421
- Diemar Otto Skinderg. 32 ☐ ☐ Cent. 9191
- Diers Carl st. Kongensg. 46 ☐ ☐ Palæ 367x
- Dilworth Wm. St. Annæ Pl. 24 ☐ ☐ Cent. 498 & 5496
- Djørup M & Co. Kompagnistr. 22 ☐ ☐ Cent. 1162
- Dobereck Aug. & Rubin Kompagnistr. 10 ☐ ☐ Cent. 6157
- Dohlman F C Vesterg. 5 ☐ ☐ Cent. 9057
- Dohm Th. Strandboulevard 93 ☐ ☐ 0 37
- Drewes Odin Vingaardstr. 25 ☐ ☐ Cent. 6822 & 3748
- Drewsen Otto Farverg. 17 ☐ ☐ Cent. 4592 & 4527
Dele for Cykler og Automobileer en gros.
- Dreyer A V & Brix, Herluf Trolles G. 21 ☐ ☐ Cent. 5722
- Drost Falentin Skinderg. 31 ☐ ☐ Cent. 6208

Drost Valentin & Jensen Frederiksbergg. 28
 Cent. 6370 & 6086
Kul- og Cokesforretning.

Drucker H J & Son Manufakturhuset Frihavnen
 Cent. 8378 Klædeafdeling, Cent. 8379
 Pelsvarcafdeling Statstelefon 141
*Klædevarer, Kjøletøjer og Besætnings-
 artikler. Fabrik af Pelsvarer.*

Drohse G M Holmensg. 23 Cent.
 Due Chr. J et Frm. Vendersg. 28 Cent. 143
 Dunlop Pneumatic Tyre Co. (Continental) Int.
 Dansk Filial ved Wm. Gunn st. Strandstr.
 19 Cent. 5008

Dupont J L & Co. Villemoesg. 18 Cent. 9047
Jern og Metaller en gros.

Duus H P st. Kongensg. 81 Cent. 4303
Spec.: Klippisk og Klippiskeprodukter.

Dyhr Kay Nyhavn 67, 69 Cent. 8901 &
 6886

Dyrbye Martin Østerg. 39 Cent. 4742
 Dyrhaug Th. Rymsg. 129 Cent. 2176x
 Dänneberg W Stockholmsg. 39 Cent. 1604x
 Edelstein Ludwig Amaliég. 28 Cent. 254
 Edelstein, Olsen & Co. Bodenholmsg. Cent.
 3833 & 3813

Edsberg Jacob, St. Knuds V. 31 Cent. 2266
 Edsberg Theodor & Co. Overg. n. V. 33 B Cent.
 514

Edwards & Rasmussen Vesterg. 3 Cent.
 9290

Ehlert Emil Stenosg. 1 Cent. V 888x
 Ehrhardt Holger Nyhavn 11 Cent. 7728
 Ehrlich M S Badstuestr. 13 Cent.
 Eigtved Anton Frm. Laxeg. 30 Cent. 3427
 Eigtved Nicolai, Gammeltoftsg. 24 Cent. By 405
 Eilertsen Richard Kronprinsessg. 24 Cent.
 2073

Ejlersen Jørgen & Co. Tordenskjoldsg. 17 Cent.
 2685

Ekman A & Co. Manufakturhuset Frihavnen
 Cent. 2603

Eliassen Wald. I. Strandstr. 14 Cent. 3028
 Ellermann's G Eftf. Peder Skrams G. 7 Cent.
 3303

Elmqvist M & Co. Frm. V-Boulevard 51 Cent.
 1441

Elster Chr. & Co. Peder Skrams G. 7 Cent.
 2015
Agentur i Vin.

Eltons Christian Fredh. Kan. 2 Cent. 3841
 Enemark's Iver Eftf., C Boesen, Vesterbrog.
 16 Cent. 9082

Engelhardt & Lohse Industribygningen
 Rampen Cent. 813
Manufakturvarer en gros.

Engell Chr. E Nørreg. 20 Cent. By 2018
 Engholm J P Strandg. 23 Cent. 1672
 Enna Andreas & Co. Grønneg. 1 Cent. 1571
 Enna Ernst & Co. Tordenskjoldsg. 10 Cent.
 6381
*Repræsentant for de betydeligste udenl.
 Fabrikker for Læder og Skind.*

Erichsen Carl Laxeg. 35 Cent. 2526
 Erichsen Chr. Holbergsg. 20 Cent. 12 &
 1277

Erichsen H, Cort Adeler'sg. 12 Cent. 6236
 Erichsen Knud, Cort Adeler'sg. 2 Cent. 479
 Eriksen Chr. Kronprinsessg. 16 Cent. 1324
 Erlenbeck Carl Cityg. 20 Cent. 742
Klæde en gros.

Ersgaard & Møller Nygade 7 Cent. 2027
 Ertberg Fred., I B Ohlens G. 9 Cent. 374
 Esbensen F st. Regneg. 5 Cent. 7094
 Esbensen P F Reventlow'sg. 8 Cent. 1949
 Esche E S Westend 20 Cent. V 1734
 Eskildsen J K Vesterbrog. 69, 71 Cent. 1315
 Esmann E F, V-Voldg. 133 Cent. 7280 & 4962
 Esmarch Johs. Løngangsstr. 25 Cent. 896
 Esmer Einar Hauserpl. 9 Cent. 8381
 Etablissement Bergougnan, Filial for Norden
 ved Peter Sørensen Stampesg. 5 Cent. V 2556y
 Ettrup N & Co. Vimmelskafte 36 Cent.
 Ettrup H & Son Vimmelskafte 36 Cent.
 Evers & Co. Fredh. Kan. 6 Cent. 575 &
 7809

Faaborg Knud et Frm. Krystalg. 20 Cent.
 701

Faber Chr. & Co. Kalvebod Brygge 2 Cent.
 2895

Fabius & Co., Akts., Niels Juels G. 7 Cent.
 9843

Fabrikken Avena, den danske Havregrynfa-
 briks Hovedoplag ved A Boesen Cort Ade-
 lersg. G. 8 Cent. 2137

Fabrikken Asiand ved J Warburg I. Strandstr.
 20 Cent. Palæ 1411

Fabrikken Juno, Akts., Knabrostr. 6 Cent.
 7053

Falkentorp & Krohn Fredh. Kan. 2 Cent.
 7560

Fangel W Frederiksbergg. 2 Cent. 8859
 Faust Geo Løngangsstr. 18 Cent.
 Feddersen Chr., Asmusens Allé 2 Cent. V 1070
 Feddersen C R Holbergsg. 11 Cent. 1521
 Fenger C M Havneg. 5 Cent. 6431
 Fenger J F Strandboulevard 101 Cent.
 2132

Ferdinandson Peter Thorsg. 111 Cent. Tg. 435
 Fester Chr., Peder Skrams G. 14 Cent.
 6007

Feuerhake E Nyhavn 43 Cent. 3644
 Fich H Chr. Krystalg. 15 Cent. 8642
 & 8643

Fich's Johan Eftf., LVold, Nansensg. 33 Cent. C 533

Lager og Import af **ICTLL** Staalhjælker
 Faconjærn Monierjærn

Fiedler Frederik st. Kongensg. 31 Cent.
 1581

Filtenborg Henrik Kompagnistr. 20 Cent.
 4406

Fisch R Kapelv. 57 Cent. N 1879y
 Fischer Alfred & Co. Jærnbane. 6 Cent.
 7337

Fischer Brodr. Reventlow'sg. 30 Cent.
 9537
Statstelefon 94 (Martin Fischer)

Fischer Martin A Fælledv. 14 Cent. N 588x
 Fischer-Nielsen J E Studiestr. 10 Cent.
 2700

Fleinert Carl Vesterbrog. 74, 76 Cent. 990
 Fleischer Helge Frederiksbergg. 30 Cent.
 By 753y
Vld- og Bomuldsvarer, Lingeri. (Tr. 12-2)

Fliess Max Amaliég. 31 Cent.
 Friis J Vesterbrog. 107 B Cent.
 Flindt, Drost & Co. Industribygningen 23 Cent.
 725 & 3452

Flor Niels Vendersg. 23 Cent. By 5148
 Fog's Ferd. Eftf. Nyborg. 24 Cent. 1098
 Fog & Morup Nørreg. 7 Cent. 8821 & 8822
 Fogtmann's H B Eftf. N-Farimagsg. 13 Cent.
 1057 & 7317

Follender M Kastelv. 23 Cent. 1105
 Forbræch's John Eftf. St. Annæ Pl. 19 Cent.
 235

Forenede Konservesfabr., De, (Chr. Tidemand
 Br. Wolff & Arve) Akts., Tingv. 53 Cent.
 206 & Am. 67

Forenede Kulimportører, De, Akts., Industri-
 bygn. 23 Cent. 211, 725 & 3452

Forenede Oplagspladser og Værfter, De,
 Strandg. 25 Cent. 1621

Foss Vilh., Gl. Mønt 2 Cent. 840
 Fotografisk Forlag ved J R Christensen St.
 Annæ Pl. 16 Cent. Palæ 281y

Fraenkel Georg Nørreg. 22 Cent. By 2724y
 Frandsen E & Meyer, V-Boulevard 25 Cent.
 895 & 8795

Frank Louis, st. Regneg. 5 Cent. 8236
 Franklin Wilhelm L Nørrebro. 13 Cent.
 1381

Frdbg. Vinhdl. v. Kr. Skovby Gl. Kongev.
 152A Cent. 2961

Frederiksen A, L I Brandes Allé 1 Cent.
 Frederiksen Knud Frederiksbergg. 22 Cent.
 9933

Frederiksen Th. Falkonerallé 50 Cent.
 2633

Friberg C G, Akts., Vesterbrog. 35 Cent. V 2818y
 Fridericia & Koch Colljærnsensg. 15 Cent.
 1105

Fridericia's Holger Eftf. st. Kongensg. 55
 Cent. 151
*Lager af forsøvede og uforsøvede Me-
 talvarer samt Kobber- og Nikkelvarer.*

Frigast J P M, Peder Skrams G. 1 Cent.
 544

Frihavns Kaffe Kompagni, Akts., Vesterg.
 18 Cent. 6611

Friis Martin Rolighedsv. 7 Cent.
 Frimodt Joh. Tordenskjoldsg. 23 Cent.
 Cent. 530 & 1520

Frimodt M L Havneg. 27 Cent. 1572
 Fritsche & Co. Amaliég. 3 Cent. 148
 Fritzboer W Citypassagen Kristen Berni-
 kows G. 2 Cent. By 418x

Froberg & Ingwersen Krystalg. 10 Cent.
 5914

From Thøger Frm. Rosenborgg. 1 Cent.
 754

Frost C, Cort Adeler's G. 7 Cent. 1663
Korn- og Foderstoffer.

Frugtkompagniet, Akts., Ahlefeldtsg. 16 Cent.
 Cent. 4236

Fuglede Wm. st. Kamikestr. 15 Cent.
 3005

Funch Carl Frederiksbergg. 24 Cent.
 4183

Fyhr & Co.'s Eftf. St. Annæ Pl. 22 Cent.
 483

Fyn's Sukkervarefabrik ved Ludvig Hansen
 O-Fasanv. 54 Cent. Gh. 405

Fürst Frits Th. et Frm. Børsen Cent.
 3215

Fællesagenturet for Faxe-Limhamn Kalk-
 brud St. Annæ Pl. 26 Cent. 673
 Gad Alfred Hauserpl. 9 Cent. 9910
 Galle A W Lovstr. 8 Cent. By 4355
 Galle & Jessen's Chokolade- & Konfektfa-
 brikker Lyngbyv. 8 Cent. 1140
 Galster Harald A, O-Fasanv. 247 Cent. Tg. 397y
 Gamel A C Østerg. 27 Cent. 2188
 Gammeltoft Schougaard Kjøbmagerg. 19 Cent.
 Cent. 1811 & 1812

Gandrup Oscar Vesterbrog. 185 Cent. V 537
 Garbers Ludvig Filostr. 36 Cent. 8508
Handsker, Strømper & Trikotage en gros.

Gartnernes Værktøjsforr., Christen Rasmus-
 sen & Co. N-Voldg. 54 Cent. 8405
*Varncanlæg, Maskiner og Redskaber
 for Gartnerier og private Haveriere.*

Garton's Frøkontor, J Harving V-Boulevard
 11 Cent. Cent. 1656

Geismar C F & Co. Akts. Hovedvagtsg. 6 Cent.
 Cent. 469 & 3269

Gelert Chr. Nyhavn 31 Cent. 473
 Gerike G Klædeboderne 5 Cent. By 851x
 Gershoi Hans, Akts., Mikkellbrygger'sg. 18 Cent.
 Cent. 6412 & 6506

Giørtzen I Chr. Fredericiag. 8 Cent. 5493
 Giessing Th. St. Peder Str. 30 Cent. 1202
Se under Agentur- og Kommissionsforr.

Gigas F Holbergsg. 30 Cent.
 Gigas V Vinlager ved Otto Sandberg Knabro-
 str. 1 Cent. Cent. 1283

Gildsig H C Ny Vesterg. 18 Cent. 6967
 Gjedsted Axel Knabrostr. 3 Cent. 366
 Gjellerup C P Pilestr. 29, 31 Cent. 6245
 Gjerstrup Ludvig Frederiksbergg. 37 Cent.
 By 5199x

Glad LC & Co. Gothersg. 175 Cent. 7010
 Glahnson's A, Akts., Eftf. Amaliég. 21 Cent.
 Cent. 273

Glatved's I Eftf. Fiolstr. 17 Cent. 3688
 Gleitsmann E T, Akts., Jærnbane. 6 Cent.
 Cent. 8486

Gliemann V, Chr. d. 9. G. 3 Cent. 5845 &
 5846

Gloria Olie Comp. ved Norholt & Hansen
 Aaboulevard 6 Cent. 5226
 Gløde F Frederiksbergg. 2 Cent. 8828
 Gnatt R Vesterg. 26 Cent. 3009 & By
 3666

Godt H P Studiestr. 10 Cent. 4950
 Goecker Ad., Herluf Trolles G. 5 Cent. Cent.
 970
Fotografiske Artikler.

Goldschadt A, St. Annæ Pl. 18 Cent. Cent.
 1753

Goldschmidt Jul. M jun. Gothersg. 8 Cent. Palæ
 390

Goldschmidt & Nordholm, Akts., Rymsg.
 19, 21 Cent. Cent. 945 & 3111

- Goldschmidt's Son Jul. M & Co. Amagert. 10
 ☐ ☐ Cent. 845 & 825
- Goldstein J & Son Kong. Nyt. 8 ☐ ☐ Cent.
 1240 & 1245
Telegramadr.: „Furgoldstein“.
Malmö: Södra Forstadsgaten 17.
Berlin: Alexanderstr. 22, Alexanderhof.
Fabrik af Pelsraver & Kasketter samt
alle Materialier til Faget henhørende.
Lager af Filt- & Struahatte.
- Gommesen & Rude Rosenborgg. 3 ☐ ☐ Cent.
 4556
- Gorrißen Jacob, St. Jørgens Allé 4 ☐ ☐ V
 2841y
- Gosch & Thürmer Brolæggerstr. 11 ☐ ☐ Cent.
 4321
- Gotschalk Frederik & Eduard, St. Annæ Pl.
 8 ☐ ☐ Cent. 1207
Bankierforretning.
- Gottlieb F, Akts., N-Voldg. 2 ☐ ☐ Cent. 1179
 Lager Kalvebod Brygge (Vejen til Kom-
 muneens Badeanstalt) ☐ Cent. 7572
*Specialforretning: Tagskifer og Skifer-
 plader, glasserede Tagsten etc.*
- Gottlieb Viggo & Co. Pilestr. 19-25 ☐ ☐ Cent.
 4319
- Gottschalek Wm. Tordenskjoldsg. 14 ☐
 ☐ Cent. 257
- Gottschalek Chr. Fredh. Kan. 4 ☐ ☐ Cent.
 3926
- Gottschalk M. Frilagerbygn. 77-85 Toldboden
 ☐ ☐ Cent. 4491
- Gottschalk Paritz Kong. Nyt. 8 B ☐ ☐ Cent.
 3378
- Gram's N Chr. Hdl., Akts., Drom. Tværg. 5
 ☐ ☐ Cent. 6736
- Granzow J E, N-Sogade 17 ☐ ☐ By 692
- Green Aage Amagert. 17 ☐ ☐ Cent. 4230
- Green & Thielemann's Eftf. Gl. Kongev. 11 ☐
 ☐ Cent. 5609
*Oplag af Uld, Fedt- og Damp-Tulg-
 smelteri, samt Oleomargarinfabrik.*
- Green Wilhelm Kjobmagerg. 25-27 ☐
 ☐ Cent. 8502
- Gregersen G Skinderg. 23 ☐ ☐ Cent. 1854
- Gros-Petersen Axel E Reykjaviksg. 2 ☐
 ☐ Am. 457y
- Groth-Hansen H Holm. Kan. 5 ☐ ☐ Cent. 3779
- Grundahl Lauritz I Vesterbrog. 62 A ☐ ☐
 ☐ Cent. 5815
Synaskiner, Tilbehør og Bestanddele.
- Grube S Nordborgg. 4 ☐
- Grunth & Petersen, Gl. Kongev. 96 ☐ ☐ Cent.
 6260
- Gron James F Nørreg. 28 ☐ ☐ Cent. 3020
- Gron M E & Son Holm. Kan. 7 ☐ ☐ Cent. 6790
- Gronbech M. J & Sønner Amalieg. 9 ☐ ☐
 Cent. 342
- Grøndahl J Hovedvagtsg. 4 ☐ ☐ Cent. 1396
- Grønning P, V-Boulevard 40 ☐ ☐ Cent. 1772
Statstelefon 89. Trælast en gros.
- Gronvold Paul Valdemarsg. 24 ☐ ☐ V 3121
- Gudmann's Eftf. Kvæsthusg. 5 ☐ ☐ Cent. 6934
- Gulbrandsen, Andersen & Co. Amalieg. 14
 ☐ ☐ Cent. 531
- Guldmann Alfred Ejobprol. 9 ☐ ☐ Cent. 1117
- Guldmann Hans, V-Voldg. 103 ☐ ☐ Cent. 4101
 & 4301
- Gullach Harald & Co. Gjentofte Allé 18 Hell.
 ☐ Hell. 965
- Gulstad H Amalieg. 39 ☐ ☐ Cent. 1884
- Gunnlogsson Jakob, Niels Juels G. 3 ☐ ☐ Cent.
 1821 & By 4484
Import af alle islandske Produkter.
- Gutensohn's Max Eftf. folgers Eftf. Lange-
 brog. 6 ☐ ☐ Cent. 2691
- Gyldenstein J P K, st. Kongensg. 20 ☐ ☐
 Cent. 477
- Gylding Jakob Kastelsv. 7 ☐ ☐ Cent. 1244
- Gyth Leopold Nyhavn 22 ☐ ☐ Cent. 4784
- Gærnum Th. Læderstr. 28 ☐ ☐ Cent. 3692
- Håkansson Erik Enghavepl. 13 ☐ ☐ V 622y
- Haar & Møller Gl. Torv 18 ☐ ☐ Cent. 576
 & 9386
- Habenicht H Reventlowsg. 6 ☐ ☐ V 2797
- Hage & Co. Stockholmsg. 43 ☐
- Hagen & Co.'s Eftf. Gothersg. 8 ☐ ☐ Cent. 1442
- Halberg Chr. Saxog. 3 ☐ ☐ Cent. 2908
- Halberstadt Gustav Fredh. Kan. 6 ☐ ☐ Cent.
 1004 & 5859
- Halby K G Østerg. 61 ☐ ☐ Cent. 4137
- Halkier G & Co. Drom. Tværg. 12 ☐ ☐ Cent. 160
- Halkier J & Co. Vendersg. 29 ☐ ☐ Cent. 3120
- Hamann Thorvald & Co. Ny Vesterg. 21 ☐
 ☐ Cent. 5445
- Hamann Viggo Kompagnistr. 27 ☐ ☐ Cent.
 2505
Fabrikationsartikler, Kiks & Bisquits.
- Hammelev Emil Strandboulevard 23 ☐ ☐ Cent.
 8026 & 9633
Amerikanske Træsorter en gros.
- Hammer's HV Eftf. Gl. Kongev. 51 ☐ ☐ V 1401
- Hammer Viggo O P & Son. Akts., Amager
 brog. 2 ☐ ☐ Cent. 1619
- Handelsakts. Scharling & Jørgensen Kry-
 stalg. 15 B ☐ ☐ Cent. 7381 & 7382
- Hansen Albert Gl. Mont 2 ☐ ☐ Cent. 3676
- Hansen Alf. Gl. Kongev. 102 ☐ ☐ Cent. 4806
Sylfrugter og Konserver.
- Hansen & Andersen Raadhustr. 1 ☐ ☐ Cent.
 643. - *Smør & Margarine en gros.*
- Hansen Axel & Co. Studiestr. 32 ☐ ☐ Cent. 9212
Herrelæder en gros og Klædelager.
- Hansen Axel Frm. Kjobmagerg. 22 ☐ ☐ Cent.
 1871
- Hansen A N & Co. Palæg. 4 ☐ ☐ Cent. 1626
- Hansen Carl & Gissenmann Silkeg. 13 ☐
 ☐ Cent. 5616
Mode- & Silkecarer en gros.
- Hansen Chr. P Kjobmagerg. 55 ☐ ☐ Cent. 5242
Kaffe & Te, en gros & en detail.
- Hansen C K Toldbodv. 15 ☐ ☐ Cent. 72
- Hansen & Co. Amalieg. 34 ☐ ☐ Cent. 9711
- Hansen D O Studiestr. 18 ☐ ☐ Cent. 6243
- Hansen Emil Rysensteensg. 4 ☐ ☐ By 3549
- Hansen Hans. Herluf Trolles G. 7 ☐ ☐
 Cent. 6170
- Hansen Hans A Kompagnistr. 37 ☐
- Hansen H C & Meiniche Rømersg. 1 ☐ ☐ Cent.
 2833
- Hansen H Chr. & Co. Blegdamsv. 118 ☐ ☐
 Cent. 889
- Hansen H E Tordenskjoldsg. 3 ☐ ☐ Cent. 6336
 & 6335
- Hansen & Hjuler. Akts., Læderstr. 9 ☐ ☐ By
 2109x
- Hansen Joh. Kjobmagerg. 50 D ☐ ☐ Cent. 943
- Hansen Jørgen Brolæggerstr. 14 ☐ ☐ Cent.
 5006
- Hansen JS Holbergsg. 28 ☐ ☐ Cent. 1473 & 1494
- Hansen K Arn-, Herluf Trolles G. 2 ☐ ☐ By
 3400
- Hansen Lars Forchammersv. 23 ☐ ☐ Cent.
 7255
- Hansen Louis Ved Stranden 2 ☐ ☐ Cent. 230
 Bp. V-Boulevard 33 ☐ ☐ By 4206
- Hansen Ludvig & Co. I Kirkestr. 1 ☐ ☐ Cent. 15,
 Nyhavn 31 ☐ Palæg. 1252y og Lyngby ☐ 145
- Hansen Marius Vendersg. 10 ☐
- Hansen N & Co. Kjobmagerg. 44 ☐ ☐ Cent.
 834 & By 1145y
Fabr. af Albums, Læderr. & Galanteri.
- Hansen N Chr. Nørreg. 16 ☐ ☐ Cent. 617
- Hansen O Studiestr. 34 ☐ ☐ Cent. 613
- Hansen Peter C F Pileallé 19 B ☐ ☐ Cent. 2266
- Hansen Philip Kjobmagerg. 10 ☐ ☐ Cent. 7752
- Hansen Ph. & Meyer Larsbjørnstr. 5 ☐
 ☐ By 1258x
- Hansen R Løngangstr. 16 ☐ ☐ Cent. 2329
- Hansen Sigvard Skinderg. 26 ☐ ☐ Cent. 2139
- Hansen Sophus & Gad, Herluf Trolles G. 23
 ☐ ☐ Cent. 4701
Spec.: The & Vanille. Olivenolier.
- Hansen Th., V-Voldg. 25 ☐ ☐ Cent. 1858
- Hansen Thomas Lavendelstr. 15 ☐ ☐ Cent.
 6140
- Hansen Valdemar, N-Voldg. 12 ☐ ☐ Cent.
 1968, 700 & 719
- Hansen Vilh. Vesterbrog. 21 ☐ ☐ Cent. 1165
- Hansen Wilhelm Knabrostr. 12 ☐ ☐ Cent. 2851
Fabr. for Linned og Børnebeklædning.
- Hansen Wilhelm & Co. Svanev. ☐ ☐ Cent.
 3017 & Tg. 77
- Hansen V Kofod st. Kannikestr. 18 ☐ ☐ Cent.
 3530
- Hansen William Overg. o. V. 38 ☐ ☐ Cent.
 4148 & 6555
- Hansen Wm. & Wiesener Larslejstr. 8 ☐
 ☐ Cent. 5516
 Fra April 1910 Løngangstr. 18.
- Hanson Joh. Ludw. Ny Kongensg. 15 ☐ ☐
 Cent. 4430
- Harder G Vingaardstr. 6 ☐ ☐ Cent. 3787
Modecarer en gros & Struahattefabrik
- Harms Alb. & Co. Herluf Trolles G. 3 ☐
 ☐ By 47
- Harms Edw. Teglgårdstr. 13 ☐ ☐ Cent. 6246
- Harter Chr., N-Voldg. 23 ☐ ☐ By 1112
- Hartmann Ad., St. Peder Str. 34 ☐ ☐ Cent.
 7088
- Hartmann Hjalmar & Co. Løngangstr. 20 ☐
 ☐ Cent. 5544
*Blomsterløg, Planter, Kaaifrugt, Rod-
 frugtfrø, Driehuskedler, Pumper og Rør
 til Varmtæandsanlæg.*
- Hartvig Isidor Citypassagen Østerg. 26 ☐
 ☐ Cent. 8258
- Hartvig Meyer Klareboderne 5 ☐ ☐ C. 1729
- Hartvig N Raadhustr. 4 ☐ ☐ By 3014
- Hartz & Jøns Farverg. 17 ☐ ☐ Cent. 3912
- Hartz Marius Vimmelskaffet 45 ☐ ☐ Cent.
 9794 & 5094
- Hass Heimr. J Knabrostr. 24 ☐ ☐ Cent. 1926
 & By 113
- Hasse Louis Classensg. 15 ☐
Repr. for Peter Schulle i Elberfeld.
- Hassel Holger Bredg. 43 ☐ ☐ Cent. 478
- Hasselbalch & Co. Kejserg. 2 ☐ ☐ Cent. 1241
- Hassing E Prinsesse Mariæ Allé 17 ☐ ☐ V 955
- Hastrup Vilh. Kompagnistr. 27 ☐ ☐ C. 4796.
- Hauberg Carl Oresundsg. 20 ☐ ☐ Cent. 2410
- Havemann's Aage Eftf. (Chr. A Olsen) Bold-
 husg. 2 ☐ ☐ Cent. 8597 & 8598
- Havreholm Papirfabriks Udsalg (Kay Culm-
 see) Nytorv 7 ☐ ☐ Cent. 920
- Hecht Oscar N-Farimagsg. 7 ☐ ☐ By 4215
- Heckscher Julius st. Kirkestr. 1 ☐ ☐ Cent.
 1527 & 7308
Assuranceforretning.
- Heckscher Paul Kjobmagerg. 18 ☐ ☐ C. 5004
- Heckscher M G et Frm. Trondhjensg. 15 ☐
 ☐ Cent. 1749
- Heegaard Aug. Engquist & Co. Ny Told-
 bodg. 5 ☐ ☐ Cent. 1204
- Heering Peter F Overg. n. V. 11 ☐ ☐ C. 1642
- Heggum & Hansen, St. Jakobs Pl. 3 ☐ ☐ 0 919
- Heggum E & Son Læderstr. 11 ☐ ☐ By 1099
- Heiberg Harald Reventlowsg. 20 ☐
- Heidemann & Fode V-Voldg. 6 ☐ ☐ C. 7879
- Heimann Ferd. Badstuestr. 8 ☐
- Heimann F & Co. Fredericiag. 25 ☐ ☐ Pala
 1436
- Heimann Isidor & Co. Colbjørnsensg. 5 ☐
 ☐ Cent. 1516
Telegramadresse: „Barratt.“
- Heime J H & Co., N-Farimagsg. 62 ☐ ☐ Cent.
 3114
- Heinrich & Poulsen Højbropl. 6 ☐ ☐ Cent. 1428
 & 8728
- Hekkeholle A & Co. Prinsesse Charlottes G.
 33 ☐ ☐ N 585v
- Hellesen & Malmstrom Havneg. 11 ☐ ☐ Cent.
 497
- Hellesen W & Co. Herluf Trolles G. 6 ☐ ☐ By
 954y
- Henckell Ulr. Jagtv. 221 ☐
- Henius Emil, V-Voldg. 31 ☐ ☐ Cent. 5070
- Henius Erik S & Co. Palæg. 2 ☐ ☐ Cent. 3799
- Henningsen Andreas, Akts., Ny Toldbodg. 5
 ☐ ☐ Cent. 165
- Henningsen's Frits Eftf., Ernst Permin, N-
 Voldg. 82 ☐ ☐ Cent. 5946
Lager af Galanterivarer, Legetøj etc.
- Henningsen & Wolf-Jürgensen Læderstr. 28
 ☐ ☐ Cent. 7395
Bogbinderiartikler og -Maskiner.
- Henrichsen's Chr. Eftf. Kjobmagerg. 29 ☐
 ☐ By 1246
- Henrichsen J Løngangsstr. 21 ☐
- Henriksen H st. Regneg. 3 ☐ ☐ By 2015x
- Henriksen L Kattesundet 12 ☐ ☐ Cent. 3839

Henriques Moritz R Frilagerbygn. Amalieg. 1 Cent. 3136
 Henriques Oscar Ny Adelg. 4 Cent. 3601
 Henriques & Zoylner Nyhavn 63 Cent. 7426
Hørkram- og Federarer samt Mærkefrø og Røefrø en gros.
 Herbst C A T Stefansg. 9 Tg. 254
 Herforth Brodr. V-Voldg. 11 Cent.
 Herforth Henrik, Gl. Torv 18 Cent.
 Herlov J.E. Herluf Trolles G. 9 Cent. 348
 Herreborg Alex Stormg. 35 Cent. 488
 Herschend Frands Vesterg. 7 By 847y
 Herskind Anton C st. Regneg. 5 Cent. 224
 Herskind & Wulff st. Regneg. 5 Cent. 224
 Herskind's Chr. Eff. Fredh. Kan. 4 Cent. 4115
 Herskind L. & Co. Gothersg. 8 Cent.
 Hertz Brodr. Løngangsstr. 16 Cent. 4954
 Hertz Eduard & Co's Eff. Gothersg. 8 Cent. 476 & Palæ 390
 Hertz Emil Havneg. 7 Cent. 171, 172 & 1173
Agentur i Kul, Cokes, Oliefrø, Hamp og Jærn.
 Hertz Emil P & Co. Krouprinsensg. 6 Cent. 3811
 Hertz Frederik Linnésg. 22 Cent. 7614
 Hertz Julius Frederiksbergg. 3 Cent. By 3628
 Hertz S & Co. Gl. Torv 18 Cent. 714
 Hey F W Gothersg. 2 Cent. 298
 Heydorn H, Peder Skramsg. 15 Cent. 1979
 Heyman Ferd. J Læderstr. 11 Cent. 3652
 Heyman Philip W Strandboulevard 134 Cent. St. 34 & St. 255
 Heyman W P Frdbg. Allé 8 Cent. 6717
 Heymann & Co. Hellerupv. 22 Hell. Cent. 145y
 Hilker Carl & Co. St. Peder Str. 45 Cent. 963
 Hilligsoe, Koedt & Co. Kjobmagerg. 44 Cent. 680
 Hindenburg's Eff. Torveg. 4 Cent. 240
 Hintz & Co. (Elisabethsminde) N-Sogade 35 Cent. 735
 Hirsch Siegfried H Slotsholmsg. 16 Cent. 3328 & 5208
 Hirschsprung A M & Sonner Tordenskjoldsg. 7 Cent. 1505
 Hitzinger Albert Frilagerbygn. Toldboden Cent. Palæ 1180
 Hjørdemaal Ludvig, V-Voldg. 31 Cent. By 2999
 Hjarup M S Vesterg. 29 Cent. 814
 Hjørd's N I Eff. Axel Duckert, Gothersg. 26 Cent. 2169
 Hjort Emil Gl. Mønt 14 Cent. By 3801
 Hjorth F & Co., V-Voldg. 87 Cent. 179
 Hoek N C, V-Boulevard 10 Cent. 3719
 Hoffmann C J Vesselsg. 22 Cent. 2133
 Hoffmann P Vendersg. 26 Cent. 2038
Slør, Blonder, Rusch, Festons & Kamme.
 Holbek Carl, V-Boulevard 42 Cent. 9811
 Holbøll Kai & Co. Graabrodret. 6 Cent. 4831
 Hollsen Vilh. Tornebuskeg. 7 Cent. 3519
 Holm Adolf, Anker Heegaards G. 1 Cent. 2075
 Holm Axel Nørrebrog. 45 Cent. N 565y
 Holm's A R Eff. Rømersg. 7 Cent. 3429
 Holm C J, V-Boulevard 7 Cent. 7881

C J Holm

V-Boulevard 7 Cent. 7881

Repræsentant for første Klases Huse i Jærn & Staal, Jærnplader, Jærnrør, Raametaller.

Kør-Plader-Stænger & Traad af saarel Kobber, Messing som andre Metaller. Særlige Afdelinger for elektriske Artikler og Velo.

Holm Jacob & Sønnen Strandg. 4 Cent. 1611 & 9111
 Holm Jens L Havneg. 3 Cent. 2978
 Holm M Colbjørnsensg. 17 Cent. 5314
 Holm N C Hesselegade 4 Cent.

Holm P C Knabrostr. 13 Cent. 600
 Holm & Strøyberg St. Annæ Pl. 15 Cent. 2620
 Holm Thorvald E V, Herluf Trolles G. 5 Cent. 1077
 Holmblad & Co.'s Eff. Holmbladsg. 52 Cent. Am. 400
 Holmblad L PHolmbladsg. 9 Cent. 123
Stearinlys- og Segllakfabrik.
 Holme F Ny Vesterg. 19 Cent. 493
 Holmes Victor Hovedvagtsg. 2 Cent. 4595
 Holst Jacob Manufakturhuset Frihavnen Cent. 1344
 Holst Th. Pederhvitfeldtsstr. 14 Cent. 3743
 Holst Waldemar Vingaardstr. 21 Cent. 57
 Holten Carl, N-Voldg. 88 Cent. 1388
 Honoré Charles L Strandstr. 14 Cent. 7404
 Hoppe Jørgen Ny Vesterg. 16 Cent. 744
 Hornbech A C Holbergsg. 16 Cent. By 1379x
 Hornum & Co. Nørrebrog. 47 Cent. 1851
 Horwitz & Kattentid Holbergsg. 15 Cent. 4573
 Hossy Jean Jømsborgv. 15 Hell.
 Houberg S, I Strandstr. 8 Cent. 2657
 Hoymand A F Kalvebod Brygge 2 Cent. 2895
 Hurwitz Jul. Helgolandsg. 7 Cent. V 2747y
 Husum C (Indeh. C Kraul) Vendersg. 8 Cent. H. af Rømersg. Cent. 794
 Hvalsoe A G S & Co. Havneg. 39 Cent. 164
 Hvalsoe Ejnar Bülowsv. 32 Cent. N 1595x
 Hvalsoe & Erlandsen Skinderg. 45 Cent. 1531 & 5651
 Hviid H N & Co. Rosengaarden 12 A Cent. By 1142
 Hyldstrup L Nielsen Fredh. Kan. 16 Cent. 8790
 Hyllested F W & Co. Dronn. Tværg. 8 Cent. 3266
 Hülse Herm. H Gl. Strand 26 Cent. By 995y
 Hoepfner Carl K væsthusg. 5 Cent. 6934
 Høfding N F Nørreg. 1 Cent. 7590
Markfrø-Jærn-Søm-Hørkram.
 Højmark Johs. Vesterbrog. 39 Cent. V 1462
 Høkmers en gros Lager, Akts., Nytorv 13 Cent. 2083
 Fra April 1910 Flæskøbørsen Mitchellsg. 14 Cent.
 Høst Georg Lipkesg. 2 Cent. O 2001
 Høy I R & Sønnen Læssøesg. 14 Cent. 1362
 Høyer Aage Bredg. 21 Cent. 1525
 Høyer J F Bülowsv. 2 Cent. 4332
 Højmark Alex. & Co. Niels Juels G. 11 Cent. By 238
Galanterier.
 Ibach Hugo Citypassagen Østerg. 26 Cent. 3534
 Ibsen & Secher Gitterv. Frihavnen Cent. 712
 Ildsluknings-Komp. Kustos ved C G Clausen & Jensen Admiralg. 22 Cent. 8981
 Import- & Melkompagniet, Akts., Peder Skrams G. 7 Cent. 4849
 Ingwersen R Norsv. 5 Cent. 2451
 International Harvester Company, Akts., V-Boulevard 33 Cent. 6761 & 6741
 Internationalt Patent-Bureau Nygade 6 Cent. 925
 International Tapet-Magasin, H Olsen, Kjøbmagerg. 67, 69 Cent. 7106
 Ipsen A Bredg. 63 A Cent. 384
 Islandsk Konserver-Depot ved Th. Bjørnarson, Peder Skrams G. 10 Cent. 2717
 Israel Harry Nørrebrog. 15 Cent. 4108
 Israel Iwan Sværtæg. 3 Cent. 911
 Iversen Jens Wodroffsv. 37 Cent. V 1937y
 Iversen Johannes Nørrebrog. 29 Cent. N 232x
 Iversen Jul. & Co. Admiralg. 22 Cent. 451x
 Iversen & Larsen Fiolstr. 36 Cent. 1885 & 8551
 Iversen Sophus, V-Voldg. 10 Cent. 3251
 Iversen J Jærnbang. 1 Cent.
 Jacob & Co. Brolæggerstr. 9 Cent. 554 & 5280
 Jacob J Fred. et Frm. Kjøbmagerg. 31 Cent. 4176

Jacobsen Axel Teglggaardstr. 12 Cent. 8545
 Jacobsen C A Lindhardt Reventlowsg. 30 Cent. 8980
 Jacobsen Chr. & Co. Linnésg. 16B Cent. 1461
 Jacobsen Chr. S Bredg. 36 Cent. 9041 & 9044
 Jacobsen E & Co. Sværtæg. 8 Cent. 3629
 Jacobsen F C W Raadhustpl. 67 Cent. 1237
 Jacobsen Floris & Co. Gl. Mønt 4 Cent. 5653
 Jacobsen Herbert & Co., Akts., Toldbodv. 6 Cent. 3360
Farver og Fernis.
 Jacobsen I C Krsthvns Voldg. 25 Cent. 5768
 Jacobsen Ingolf, Edward Falcks G. 5 Cent. 9798
 Jacobsen Jacob Nyhavn 31 H Cent. 5720
 Jacobsen & Olsen Rosengaarden 14 Cent. 1591
 Jacobsen P W & Søn Overg. o. V. 64 Cent. 1697 & 1597
 Jacobsen S L & Co. Antonig. 11 Cent. 4812
En gros Lager af Guld- og Sølvvarer. Se endr. under Artikler f. Guldsmede.
 Jacobson E D Frm. Pilestr. 35 Cent. 2871
 Jacoby M L, K væsthusg. 6 Cent. 353
 Jacobsen Magnus Nikolajg. 7 Cent. 2366
 Jansen Aage Stockholmsg. 17 Cent. Ø 664
 Jansen & Co. Amalieg. 29 Cent. 90 & 9014
 Jensen Andreas, Aabenraa 33 Cent. 743
 Jensen Arnold Frm. Graabrodret. 12 Cent. 690
 Jensen Axel & Co. Kompagnistr. 32 Cent. 5332
Import af Kaffe.
 Jensen & Bagger Kulturvet 10 Cent. 1137 & 5377
 Jensen Carl Kjobmagerg. 48 Cent. 4979
 Jensen Carl F Studiestr. 9, 11 Cent. 1039
 Jensen Carl H & Co. Halls Allé 9 Cent. 3124
 Jensen C E, Peder Skrams G. 19 Cent. 4185
 Jensen & Christensen Studiestr. 15 Cent. By 3720
 Jensen Conrad & Co. Løgstorg. 21 Cent. 2365
 Jensen C P Poul Ankers G. 2 Cent. 5430
 Jensen C Th., Carl Johans G. 3 Cent.
 Jensen E Pederhvitfeldtsstr. 11 Cent. 1840 & By 3804
Cigar- & Tobaksfabrik. Handel med Raatobakkers samt Baand, Cigarforme og Etiketter, en gros & en detail. Grundl. 1863.
 Jensen Eli P Skinderg. 2 Cent.
 Jensen Emil, Akts. Pilestr. 14 Cent. 464 & 5664
 Jensen & Fode Fredh. Kan. 6 Cent. 7210
 Jensen Fritz & Co. Kattesund 4 Cent. 926
 Jensen & Glad Ved Stranden 18 Cent. 462
 Jensen H Pilestr. 38 Cent. 6432
Herrekløping en gros.
 Jensen Hans & Co. Sværtæg. 6 Cent. 6278
 Jensen H C & Søn Saxog. 63, 69 Cent. 2567 & V 631
 Jensen Herman A Hauserpl. 9 Cent. 1907
 Jensen Hermann & Co. Svanemosegaardsv. 4 Cent. 3814 & 4314
 Jensen H P, st. Kongensg. 39 Cent.
 Jensen I P Westend 4 Cent. V 1130u
 Jensen J Gothersg. 42 Cent. 7264
 Jensen & Jürgensen, V-Boulevard 38 Cent. 449
 Jensen J C Dronn. Tværg. 40 Cent. 3227
 Jensen J Chr., N-Farimagsg. 41 Cent. 163
 Jensen J Møller Gl. Strand 46 Cent. By 2546
 Jensen J N A Lavendelstr. 16 Cent. By 3506
 Jensen J P & Co. Turesensg. 3 Cent. By 5151x
 Jensen J T Læderstr. 30 Cent. By 1830x
 Jensen's Jørgen Eff. Vesterg. 16 Cent. 5725
 Fhm. Jørgen Jensen's Efterfølgere og N F Munck's Jærnforretninger, P G Munck Vesterg. 16 Cent. 3091, 3220, 4510 & 716
 Jensen & Kjeldskov Vingaardstr. 20 Cent. 887, 3887, 8187 & 4875

- Jensen Ludvig Sortedamsdoss. 95 A ☐
Cent. 10093
- Jensen Marius Kronprinsesseg. 6 ☐ ☐ Cent.
1161
- Jensen Martin Brokæggerstr. 9 ☐ ☐ Cent. 859
Vin en gros.
- Jensen M V Bredg. 32 ☐ ☐ Cent. 182
- Jensen Niels Jærnbang. 4 ☐ ☐ Cent. 2559
- Jensen Niels Lavendelsr. 6 ☐ ☐ Cent. 1153
Telegramadr.: „Viksllein“. *Kod, Flask,
Gæs, Fænder og Vildt en gros.*
- Jensen N P Kjobmagerg. 48 ☐ ☐ Cent. 8575
- Jensen Peter Puggaardsg. 2 ☐ ☐ Cent. 8386
- Jensen Peter Høstemoellestr. 6 ☐ ☐ Cent. 4883
- Jensen's Peter Eff. Hausserpl. 26 ☐ ☐ Cent. 1944
- Jensen Robert Toldbodg. 21 ☐ ☐ Cent. 7407
- Jensen's Sofus Eff. Høstemoellestr. 6 ☐ ☐
Cent. 7747 & 3899
- Jensen S Chr., Niels Juels G. 11 ☐ ☐ Cent.
1465
- Jensen Theodor & Co. Vesterg. 2 ☐ ☐ Cent.
3913
*En gros Forretning med Frø, Blom-
sterløg, Planter og Kork samt Værm-
tandskedler og Rør.*
- Jensen Th. Wilh. Stampesg. 6 ☐ ☐
Jensen Vald. & Co. Vesterg. 2 ☐ ☐ Cent. 1857
- Jensen Valdemar Istedg. 69 ☐ ☐ V 86y
- Jensen Vilh. F. Kristen Bernikows G. 6 ☐ ☐
Cent. 293 & By 3083
Herreekiperung en gros.
- Jensen Wilhelm Heibergsg. 18 ☐ ☐ By 186x
- Jensen William Norrebrog. 84 ☐ ☐ Cent. 4947
- Jensen William A Nikolajg. 2 ☐ ☐ By 1003y
- Jensen Volmer Kjobmagerg. 22 ☐ ☐ By 3737
- Jeppesen Rasmus Østrup Longangsstr. 21 ☐ ☐
Cent. 4993
*Kolonial, alle udenlandske Østesorter,
Konserves og Delikatesserarer.*
- Jeppesen William Vimmelskaffet 43 ☐ ☐
Cent. 3287
- Jernberg Erik, Akts., Knabrostr. 3 ☐ ☐ By
4340
- Jespersen C Kronprinsensg. 2 ☐ ☐ Cent. 4315
- Jespersen's E Forlag Bredg. 40 ☐ ☐ Pale 1030
- Jespersen I. C. Fjords Allé 20 ☐ ☐ N 1615x
- Jespersen O P & Søner Gl. Kongev. 15 ☐ ☐
Cent. 1523
- Jespersen S T Frederiksg. 21 ☐ ☐ Pale 755
Indehaver af Firmaet T. Jespersen & Co.
- Jespersen T & Co. Peder Skrams G. 3 ☐ ☐ Cent.
1565
Agentur i Vin.
- Jessen Carl T, N-Voldg. 46 ☐ ☐ By 2451y
- Jessen Vilh. S, St. Gjertruds Str. 6 ☐ ☐ Cent.
1217
- Johannesson S Højbropl. 13 ☐ ☐ Cent. 3349
& 121
- Johansen & Bruun Skinderg. 31 ☐ ☐ Cent.
3210
- Johansen & Ehrhardt Studiestr. 7 ☐ ☐ Cent.
4256 & 4276
- Johansen M C & Co. Reverdilsrg. 7 ☐ ☐
Cent. 3075 & 3076
- Johansen Vilh. Højbropl. 21 ☐ ☐ Cent. 1338
- Joost-Petersen P Stenosg. 9 ☐ ☐ V 556 x
- JorckReinholdt W Vimmelskaffet 45 ☐ ☐ Cent.
4759
- Jording O Chr. (Firma Fritz Jensen & Co.)
Kattesundet 4 ☐ ☐ Cent. 926 Bp. Lykkesh.
Allé 26 ☐ ☐
- Juhl Harald, Herluf Trolles G. 3 ☐ ☐ Cent.
8670
- Juhl Jens Emil Nygade 4 ☐ ☐ Cent. 3326
- Juhl P D Aaboulevard 12 ☐ ☐ N 1356y
- Juncker Emil Nordborgg. 11 ☐ ☐
- Just Hans, Peder Skrams G. 5 ☐ ☐ Cent. 346
& 1838
- Justesen Brodr. Vesterg. 18 ☐ ☐ Cent. 6035
- Juul M & Co. Farverg. 10 ☐ ☐ Cent. 3781
*Generalagentur for Messrs Rylands &
Sons, limited, Manchester.*
- Jærnkøret, Akts., N-Voldg. 30 ☐ ☐ Cent.
6981
- Jørgensen N Vesterg. 3 ☐ ☐ Cent. 9980
- Jørgensen Alfred Tordenskjoldsg. 24 ☐ ☐ Cent.
2322
- Jørgensen Chr. Blegdamsv. 22 ☐ ☐ Cent. 4290
- Jørgensen Emil Manufakturhuset Frihav-
nen ☐ ☐
- Jørgensen F F & Co. Norreg. 36 ☐ ☐ Cent.
780
- Jørgensen Hans Havneg. 55 ☐ ☐ By 146y
- Jørgensen Henrik Østerg. 55 ☐ ☐ Cent. 1775
- Jørgensen Hjalmar, V-Voldg. 90 ☐ ☐ Cent.
321
- Jørgensen Iver H, N-Sogade 9A ☐ ☐ By 4509
- Jørgensen Jens Sølv. 12 ☐ ☐ Cent. 228
- Jørgensen Johan Nytorv 11 ☐ ☐ Cent. 7783
- Jørgensen Karl J Kvæsthusg. 5 ☐ ☐ Cent.
4386
- Jørgensen & Levin, Akts., Skinderg. 31 ☐ ☐
Cent. 4500
Bijouterie, Toilet- & Læderarer engros.
- Jørgensen Martin Halmtorvet 2 ☐ ☐ Cent.
6813
- Jørgensen P L Gothersg. 105 ☐ ☐ Cent. 4716
& 4717
- Jørgensen Rudolph Knabrostr. 5 ☐ ☐ By 1039y
- Jørgensen Vilh. Gl. Strand 52 ☐ ☐ Cent. 1226
- Jørgensen & Wulff's Eff. Krystalg. 3 ☐ ☐
Cent. 1308
- Kaac Joh. Jagtv. 5 ☐ ☐
- Kalkar Henrik Pilestr. 52 C ☐ ☐ Cent. 8393
- Kampmann & Herskind Vesterg. 2 ☐ ☐ Cent.
2628, 7273 & 6371
Import af Kul, Cokes, Briketter.
- Kanitz E Frederiksborgg. 32 ☐ ☐ Cent. 4824
- Karlson A, svensk Generalkonsul, Born-
holm. 1 (Hj. af Toldbodv.) ☐ ☐ Cent. 1804
& 1904
- Karming F A, Peter Bangsv. 36, 38 ☐ ☐ Gh.
236n
- Kaufmann's Emil Eff. Skinderg. 27 ☐ ☐ Cent.
1477
- Kayser Th. & Co. Absalonsg. 30 ☐ ☐
- Kehlet Chr. F et Frm., Jagtv. 85 & 87 ☐ ☐
Cent. 1850
- Kehlet & Co. Norreg. 31 ☐ ☐ Cent. 937
- Kejser N S Kjobmagerg. 60 ☐ ☐ Cent. 3771
- Keller Joh. & Co., V-Boulevard 40 ☐ ☐ Cent.
665
- Kiehn C F, Gl. Kongev. 1 C ☐ ☐ Cent. 9076
- Kierulf C J Hauserg. 36 ☐ ☐ Cent. 1547
- Kierulf Marcus & Co. Tordenskjoldsg. 14 ☐ ☐
By 277x
- Kierulf Arnold V, Herluf Trolles G. 5 ☐ ☐ Cent.
169
- Kirkebye & Bremer Ny Toldbodg. 27 ☐ ☐
Cent. 5699
Hull, New York, Antwerpen.
- Kirketerp Alfred & Schram Amaliag. 28 ☐ ☐
Cent. 9060 & 9066
- Kirchner H Fredericiag. 27 ☐ ☐ Cent. 6817
& 6818
- Kjørboe Axel & Co. Krystalg. 30 ☐ ☐ Cent.
208
- Kjørboe F W & Co. Rysensteen. 14 ☐ ☐
- Kjeldsen Axel Skinderg. 49 ☐ ☐ By 2349
- Kjeldsen's Jens, Herreekiperung, Akts., V-
Voldg. 5 ☐ ☐ Cent. 1394
- Kjeldsen Søren Gl. Mont 14 ☐ ☐ By 345
- Kjersgaard S & Co. I. Strandstr. 20 ☐ ☐ Cent.
388 & 6487
- Kjettinge George Pilestr. 43 ☐ ☐ By 2522y
- Kjær Bernhard Holbergsg. 4 ☐ ☐ Cent. 1293
- Kjær's Carl Eff. Akts., V-Voldg. 133 ☐ ☐
Cent. 416
- Kjær C V Kjobmagerg. 42 ☐ ☐ Cent. 1908
- Kjær Harald & Co. Lipkesg. 25 ☐ ☐ O 950
- Kjær & Sommerfeldt Kontor og Lager:
Kristen Bernikows Gade 1 ☐ ☐ Cent. 305
- Kjærgaard Karl J Webersg. 21 ☐ ☐
- Kbhvns Bestillingskt. f. Tændstikker samt
økon. Husholdningsart. Pilestr. 50 ☐ ☐ Cent.
7993
- Kbhvns Bluse- & Linnedfabrik Th. Skov-
gaard Vesterbrog. 80 ☐ ☐ Cent. 5463
- Kbhvns Cigar-Komp. ved P Møller Forch-
ammersv. 21 ☐ ☐ V 1147
- Kbhvns Frugtauktioner, Akts., Romersg.
7 ☐ ☐ Cent. 9348
- Kbhvns Høstekoefabrik, Akts., Tagensv. 9 ☐ ☐
Cent. 5025
- Kbhvns Kul- & Koks-Komp., Akts., Ama-
liag. 35 ☐ ☐ Cent. 8595 & 6861
- Kbhvns Marcipan- & Makromassefabrik
ved Ditz Peschardt. Smalleg. 3 ☐ ☐ Gh.
1052
- Kbhvns Markfrøkontor ved Carl Seerup
Høllænderv. 15 ☐ ☐
- Kbhvns mekaniske Net- og Garn-Fabrik
ved N P Utzon Mariendalsv. 55 ☐ ☐ Gh. 191
- Kbhvns Møllestensfabrik, Ferd. Jensen, Vo-
droffsv. 61 ☐ ☐ Cent. 734
Møllerimaskiner, Mølleriartikler.
- Kbhvns Paraplyfabrik Østerg. 58 ☐ ☐ Cent.
8610
- Kbhvns Sadelmager-Magasin, Akts., Sølv.
38 ☐ ☐ Cent. 8208 & 2775
- Kbhvns Skibssalg-Bureau ved Charles Hvill-
som Havneg. 21 ☐ ☐ Cent. 4705
- Kbhvns Skiferlager Int. Norreg. 45 ☐ ☐ Cent.
3908
- Kjøbye Theodor Cityg. 24 ☐ ☐ Cent. 6865
- Kjøller H P Pederhvitfeldtsstr. 13 ☐ ☐ By
3686
- Klaffehu Chs., Ø-Sogade 36 ☐ ☐
- Klein Johs. M, V-Boulevard 47 ☐ ☐ Cent. 1211
- Klein Viggo A Strandv. 77 ☐ ☐ St. 63
- Kleinert Robert, Chr. d. 9 G. 7 ☐ ☐ Hj. af
Gothersg. & Mønterg. ☐ ☐ Cent. 3432
Musikinstrumenter en gros & en detail.
- Kleisdorf G Vendersg. 33 ☐ ☐ Cent. 3152
- Klem Charles Frm Falkonerallé 62 ☐ ☐ Cent.
1128
- Kliatschko Theo. Holm. Kan. 18 ☐ ☐ Cent.
3342 & 3343
- Klindt H Jærnbang. 3 ☐ ☐ Cent. 460
- Klingemann G & Co. Vimmelskaffet 36 ☐ ☐
Cent. 3219
*Cigarerne G K El Sol og G K
El Diplomat. Haranacigarer. Cigaretter*
- Klitgaard H & Co. St. Annæ Pl. 28 ☐ ☐ Cent. 394
Import og Eksport af Smør.
- Kloch & Borch Skinderg. 43 ☐ ☐ By 2155
- Kløkker Th. & Co. Herluf Trolles G. 16 ☐ ☐
Cent. 3137
- Klugmann H G Raadhussstr. 6 ☐ ☐ By 1120
- Knap Th. A Longangsstr. 21 ☐ ☐ Cent. 2248
- Knaur's Paul Depot ved F Gløde Frederiks-
bergg. 2 ☐ ☐ Cent. 8828
- Knudsen A W, N-Frihavng. 60 ☐ ☐ O 1529y
- Knudsen & Carl Verlich, V-Voldg. 109 ☐ ☐
Cent. 1398 & 6486
Dansk Smør. Pellerins v. Margarine.
- Knudsen Charles Hauserg. 11 ☐ ☐ Cent. 4147
- Knudsen C J S et Frm. Ny Østerg. 4 ☐ ☐ Cent.
592
- Knudsen F, Herluf Trolles G. 3 ☐ ☐ Cent.
4675
- Knudsen P Ny Toldbodg. 27 ☐ ☐ Cent. 4307
- Knudsen Peter Høstemoellestr. 6 ☐ ☐ Cent. 6936
- Knudsen Rudolph, St. Pederstr. 24 ☐ ☐ Cent.
1118
- Koch, Magnusson & Co., Akts., V-Voldg. 8 ☐ ☐
By 369
- Koch Rudolph Ny Kongensg. 18 ☐ ☐ By 4234
- Koch Theo. & Co. Fredericiag. 15 ☐ ☐ Cent.
2392
- Koefoed & Rasmussen, V-Boulevard 9 ☐ ☐
Cent. 5864
- Kofoed J & Co. Pilestr. 8 ☐ ☐ By 1067y
- Kolbye Chr. Haveselskabets V. 1B ☐ ☐
- Kolthoff H Havneg. 9 ☐ ☐ Cent. 5088
- Kondrup Fredrik Norreg. 22 ☐ ☐ Cent. 8355
- Kopp Julius Amagert. 21 ☐ ☐ Cent. 5551
- Koppel Ivan Holbergsg. 18 ☐ ☐ Cent. 4590
- Koppel L Kjobmagerg. 50 ☐ ☐ Cent. 7296 &
7297
- Koppel Marx Tordenskjoldsg. 12 ☐ ☐ Cent.
290
- Koren Johs. Havneg. 3 ☐ ☐ Cent. 6607
- Kornerup Jørgen, Akts., Farverg. 6, 8 & 10
☐ ☐ Cent. 6881
*En gros Lager af Sy-, Besætnings- og
alle til Kortevare-Branchen henhørende
Artikler. Fabrikation af Possement
samt Lidsor og Baand.*
- Korn-og Foderstof-Kompagniet V-Boulevard
29 ☐ ☐ Cent. 5960 & 5961, Statstelefon 116
- Korsgaard-Jensen A Brokæggerstr. 3 ☐ ☐
Cent. 1536 & 2998
Telegramadr.: „Draagsrok“.
Import og Eksp. af Vildt, Fjerkræ og Æg

Korsør Margarineoplæg v. Fr. Froberg Kry-
stal. 10 ☐ Cent. 5914
Kosmos, Akts., Ny Adelg. 8 ☐ Cent. 3869
Kraftføder. Akts., Raadhust. 73 ☐ Cent. 755
Kragh Frantz, V-Voldg. 104 ☐ Cent. 1997
Kragh-Müller Poul Solvej 3 ☐
Kragh William Studiestr. 5 ☐ Cent. 6536 &
6537
Krarup Carl Amalieg. 31 ☐ Cent. 1964 &
7678
Krarup-Smith C st. Kongensg. 83 ☐
Krause M H. Niels Ebbesens V. 6 ☐ Cent.
3205
Kreth Johs. Holbergsg. 15 ☐ Cent. 4902
Kriebel H Linnésg. 16A ☐ By 916y
Kristensen L Vesterg. 27 ☐ Cent. 6033 &
6034
Æneforh. af Remington Skrive-maskinen.
Krog N G Sortedamsg. 11 ☐ N 676y
Krogh Hugo & Co. Vesterg. 10 B ☐ Cent.
1636
Kronmann Chr. Dannebrogsg. 35 ☐ V 1030y
Kronmann Emil Hauserpl. 10 ☐ Cent. 3953
Glas og Porcelæn en gros
Kronmann Rudolf & Co. st. Kongensg. 63 ☐
Pala 56
Kruse Herluf L Wilders Pl. ☐ Cent. 5574
Kruuse Gustav & Søn Amagert. 20 ☐ Cent.
3088
Krüger G Vesterg. 29 ☐ Cent. 3919
Krüger & Rubow G. Torv 22 ☐ Cent. 74
Krüger Herm., N F Bonnesens Eftf.
N-Voldg. 32 ☐ Cent. 1855
Krüger I, N-Voldg. 2 ☐ Cent. 4726 & 4727
Krüger's Theodor Eftf., Alfred Boegh, Niels
Hemmingsens G. 32 ☐ Cent. 1522
Kryger AF & Co. Holsteinsg. 26 ☐ Cent. 9543
Kroll Chr. Kompagnistr. 18 ☐ Cent. 4997
Krøyer Vald. Klauman Hauserg. 11 ☐ Cent.
4147
Kuba Bruno Larslejr. 19 ☐ Cent. 7403
Kuhn John, Fortunstr. 4 ☐ Cent. 2041
Kuhn W Gammeltoftsg. 12 A ☐
Kürzel Fritz Trondhjems. 11 ☐ O 482
Kobmandshuset, Akts., Pilestr. 26 ☐ Cent.
291 & 9101
Kølle Victor Griffenfeldts. 7 ☐ Cent. 3991
Lachmann Brodr. Tordenskjoldsg. 23 ☐ Cent.
468
Lagerman jun., Akts., Sortedamsg. 3 ☐
Cent. 1080
Landsberger S Laxeg. 10 ☐ Cent. 3347
Lange Bendix Manufakturhuset Frihavnen ☐
Pala 870 x
Lange C, Holger Danskes V. 104, 106 ☐
Gh. 450x & Gh. 473
Lange & Raaschou Broleggerstr. 2 ☐ Cent.
9977
Langhoff's SL Eftf. Niels. Juels G. 7 ☐ Cent.
199
Langreuter's W Eftf. Reventlowsg. 16 ☐
Cent. 1090, 5090 & 6134
Statstelefon 136. — *Landbrugsmask.*
Petroleumsnot. & Sugegasanlæg
Langsted Adolf Jærnbang. 5 ☐ By 2525u
Larsen Christoffer Lavendelstr. 19 ☐ Cent.
3585
Larsen Emil BF Frederiksborg. 1 ☐ Cent. 7554
Larsen H P & Søn, Akts., Fredh. Kan. 1 ☐
Cent. 5193 & 5153
Larsen J N F, N-Voldg. 38 ☐ Cent. 9181
Larsen Josua E Badstuestr. 20 ☐ Cent. 3277
Larsen Lauritz O-Farimagsg. 27 ☐ Cent. 1961
Larsen Martin Stormg. 35 ☐ Cent. 8831
Larsen N F & Sønner N-Voldg. 38 ☐ Cent.
3892
Larsen & Nielsen Amagert. 21 ☐ Cent. 4694
Larsen Oluf Studiestr. 21 ☐ Cent. 6401 &
6910
Larsen Otto Svanholm'sv. 12 ☐ Cent. 5300
Larsen P W Ved Stranden 18 ☐ Cent. 3864
Larsen's RT Apellager Vesterbro. 77 ☐ Cent.
7512
Larsen Valdemar Thorvaldensv. 2 ☐ Cent.
9874
Larsen Walter Raadhust. 11 ☐ Cent. 8118
Larsen Victor Amagert. 33 ☐ Cent. 2361

Larsson Sigurd W Pilestr. 32 ☐ By 2703y
Klædevarer & Færdstoffer en gros
Lassen Carl Havneg. 11, 13 ☐ Cent. 4129
Lassen Emil Longangsstr. 16 ☐ Cent. 9112
Opdag af Stridberg & Biørcks Sæve,
Hørlejer og Fide.
Lassen Harald Peder Skrams G. 5 ☐ Cent. 6564
Lassen Harald V Landemærket 9 ☐ Cent.
3166
Lassen J F, Reventlowsg. 26 ☐ V 2792y
Lassen Th., Peder Skrams G. 5 ☐ Cent. 6564
Laurentius C Toldbodg. 14 ☐ Cent. 1201
Lauritzen J & Co., Akts., Raadhust. 5 ☐
Cent. 1382
Lauritzen C P & Co. Vesterbro. 30 ☐ Cent.
2808
Lauritzen Erik H Bentzonsv. 6 ☐ Gh. 37
Lauritzen Henri Ryesg. 131 ☐ O 241x
Lauritzen J C Malmgade 6 ☐ O 1679
Lauritzen Th. Kjøbmagerg. 50C ☐ Cent. 899
Lauritzen V Strand. 38 Hell. ☐ St. 180x
Laurup C C St. Annæ Pl. 19 ☐ Cent. 94
Laybourn Richard & Co. Kompagnistr. 6 ☐
Cent. 8031
Lefolli JRB St. Annæ Pl. 16 ☐ Cent. 1413
Lehmann Carl L Tagensv. 52, 56 ☐ Cent. 3535
Lehmann Paul Ny Toldbodg. 31 ☐ Cent. 8057
Lehmann T A Vigerslev Alle V alby ☐ Cent. 4100
Lemche Vilh. Laxeg. 6 ☐ By 2482
Lemos Julius de Eftf. Raadhust. 67 ☐
Cent. 1237
Lemvig-Müller A C Vesterbro. 12, 14 ☐
Cent. 532
Lemvig-Müller Ernst & Co. Kulturvet 15
☐ Cent. 3350
Lemvig-Müller, J F Kulturvet 13 ☐ Cent. 525
4868 & 4968
Lendorf Chr. H Norreg. 34 ☐ Cent. 3510
Lendorf & Co. Sortedamsg. 5 ☐ N 192y
Lendorf Ludvig Frederiksborg. 23 ☐ Cent.
1354
Leth C A & Co. Kong. Nyt. 6 ☐ Cent. 131
Leth Ludvig Maria Kirkepl. 4 ☐ V 2689
Import af Cigarer og Cigarillos.
Leutholtz G N Kvæsthusg. 3 ☐ Pala-1013y
Levig Max & Co. Havneg. 9 ☐ Cent. 3700 St. 118
Max Levig & Co.
Havnegade 9 ☐ Cent. 6700. St. 118.
Generalagenter for:
Liverpool & London & Globe, Insurance Co.
Brandforsikring.
Nord-Deutsche Versicherungs-Gesell-
schaft. Forsikr. af Værdiforsendelser.
Nederlandse Lloyd i Amsterdam,
Sø- og Indbrudstyveriforsikring.
Deutsche Rück- und Mitversicherung
Gesellschaft in Berlin.
Sø- & Transportforsikring.
L'Assicuratrice Italiana.
Uhelds-Fors.-Aktieselskab
„Iduna“ Lins-, Pensions- & Liarente
Forsikr. Selsk., Halle a/S
Blohm & Voss, Hamburg Skibsværft.
Panzer A/G i Berlin,
Pengeskabe & Boxanlæg.
Fabrikanten af „Cristof“ Tagsmørrelse.
Levin Axel Herluf Trolles G. 5 ☐ Cent. 4428
Levin Harry Frn. I. Strandstr. 24 ☐ Cent. 59
Levin Joseph & Co. Ryesg. 48 ☐ Cent. 2411
Levin Philip Erdbg. Alle 19B ☐ V 1456 y
Levin Sophus Raadhust. 16 ☐ Cent. 2293
Levin & Salomonsen Jagtv. 213, 215 ☐
Cent. 5424
Levin Soph. J & Hans Christensen Gøthersg.
109 ☐ Cent. 5754
fh. Levin & Sønner's Eftf., Akts., Anders. J
Andersen, Ryesg. 48 ☐ Cent. 1375 & 6866
Levin's Aug. T Eftf. Amagert. 14 ☐ Cent.
1036
Levin'sen Henrik st. Kongensg. 76 ☐ Cent.
5537
Levy Brodr. Nyhavn 31 H ☐ Cent. 492 & 6968
Hørkræm en gros og Færdvarer.
Levy George Kjøbmagerg. 26 ☐ Cent. 8414
LEVY J & CO. Kejserg. 2 ☐ Cent. 1270
Levy jun. & Co. Kjøbmagerg. 16 ☐ Cent. 4575
Levysohn Albert st. Strandstr. 19 ☐ Cent.
275

Levysohn Alex C Linnésg. 6 ☐ By 1308
Levysohn & Rasmussen Helgolandsg. 1 ☐
Cent. 258
Lichterger J Nyhavn 42 A ☐ Cent. 3951
Liebhoff Jul. V-Voldg. 100 ☐ By 2390x
Lildholdt Hugo Colbjørnsensg. 34 ☐ V 2794
Lilienfeld Leop. Johannév. 32 Hell. ☐ Hell. 950
Lillelund H P Pederhvitfeldtsstr. 7 ☐ Cent.
1143
Lindberg O. V-Boulevard 38 ☐ Cent. 6684
Lindhard J P & Co. Walkendorfs. 16 ☐ Cent.
91
Kræver, Flipper, Kravats, Skjorter,
Korsetter, Skjorter, Normaltøj m. m.
Lindved-Petersen's Eftf. Kompagnistr. 11 ☐
Cent. 3117
Butiksincentar og Vinuesudstyr.
Lipman Charles Raadhust. 17 ☐ Cent. 8518
Lodal Kr., Jens Korøds G. 2 ☐ Cent. 8230
Lodberg Carl Frederiksborg. 18 ☐ Cent.
4816
Lodberg's Carl W Eftf. Kompagnistr. 22 ☐
Cent. 339
Löhner CB et Frn. Adelg. 31 ☐ Pala 373
Lohse & Co. Holm. Kan. 40 ☐ Cent. 3938
Lohse Ernst C & Co.'s Eftf. N-Voldg. 6 ☐
Cent. 561
Lohse Georg Nørrebro. 52 ☐ Cent. 5500
London Te Komp. ved Carl L Dreyer Hol-
bergsg. 10 ☐ By 229
Lonsdale & Co. Amalieg. 32 ☐ Cent. 9987
Lorentzen A Kompagnistr. 21 ☐ Cent. 4832
Import af Papir og Pap.
Lorentzen S Bonnevie, St. Jakobs G. 9 ☐
O 1343
Lorenzen Borre & Co. Østerg. 13 ☐ Cent. 1475
Lorenzen Christian N Gl. Kongev. 23 ☐ Cent.
4466
Lorenzen Thomas S Jærnbang. 9 ☐ Cent.
9560, 5866 & 584
Lose Th. & Co. Kronprinsensg. 5 ☐ Cent. 550
Lotinga B Vesterg. 10 A ☐ Cent. 5831 & 3861
Low's Andr. Eftf. Ny Adelg. 3 ☐ Cent. 7166
Lucas Henrik & Baggesen Vesterg. 18 ☐
By 3207
Spec.: Hulsumsting og ægte Kniplinger
Lucas & Schaltz Kjøbmagerg. 44 ☐ Cent. 5986
Ludvigsen B R & Co., Akts., Broleggerstr. 11
☐ Cent. 4321
Ludvigsen Carl A & Co. Cityg. 20 ☐ Cent. 2104
Ludvigsen Carl Anthon, Akts., Farverg. 10
☐ Cent. 2282
Lunau Alfred, Peder Skrams G. 24 ☐ Cent.
9042
Kontortid 9 - 6
Lund Andreas Ravnsborg. 19 & 20 ☐ N 60x
Sports-, Gymnastik-, Børne- & Saffaussko.
Lund Axel (forhen Philipson & Junker),
Kjøbmagerg. 50C ☐ Cent. 5675
Lund Axel A V Rothesg. 9 ☐ O 1024 x
Lund H Th. Amalieg. 26 ☐
Lund & Lawerentz, Akts., Pilestr. 32 ☐
Cent. 6185
Lund Theodor & Petersen Nyhavn 14, 16
☐ Cent. 861 & 2600, Statstelefon 57
Lund V Frn. Havneg. 7 ☐ Cent. 415 & 7322
Lund Vilh. V-Voldg. 108 ☐ By 3668
Lunoe P & Co. St. Jakobs G. 3 ☐ O 622
Lykkeberg P Teglegaardstr. 5 ☐ Cent. 8070
Hørkræm og Fiskekonserver
Lyngback & Co. Dronn. Olgas V. 59 ☐
Cent. 4318
Lyngby Chr. Vesterbro. 47 ☐ Cent. 6973
Löber Georg & Søn Pilestr. 57 ☐ Cent. 1285
Lønqvist F Th. st. Kongensg. 31 ☐ Cent.
1894
Lawener V Vesterbro. 9B ☐ Cent. 7885
Madsen Axel Aabenraa 31 ☐ By 2536 y
Madsen C Rosengården 6 ☐ Cent. 518
Madsen & Giersing Heimdalsg. 14, 16 ☐ Tg.
170
Madsen Heinrich Frilagerbygn. 7 Toldboden
☐ Cent. 2873
Madsen H P Broleggerstr. 1 ☐ By 1538y
Cigarfabrikken „Phonix“ en gros & detalj.
Madsen Joh. L Ved Stranden 2 ☐ Cent. 48
Assuranceforretning.

- Madsen Julius Kong. Nyf. 6 Cent. 4897
Assuranceforretning.
- Madsen Ludvig Dosseringen 16
Specialforretning i Kridt
- Madsen Marcellius Holbergsg. 12 Cent. 4190
- Madsen Otto Knabrostr. 1 Cent. 4578 & 4579
Kaffe, Sukker, Ris, Havregryn, Quaker Oats, Korffs Cacao, Foderstoffer.
- Madsen Rich. & Co. Skinderg. 38 Cent. 4699
- Madsen S & Co. Vimmelskaffet 39 Cent. 526
- Madsen & T Baagoe Tordenskjoldsg. 30 Cent. 354
Elektroplet- og Metalvarefabrik.
- Madsen Theodor & Co. Vesterbrog. 24 Cent. 2008
- Madsen & Wivel Hovedvagtsg. 4
Lager Cent. 6938, Frilager Palæ 1050u
Mahnfeldt AW st. Regneg. 26 By 2417 y
- Mai G Vimmelskaffet 41 Cent. 1918
- Maison française, Marino & Co., Akts., St. Peder Str. 27 Cent. 6765
- Malling Axel Frydendalsv. 27 Cent. 5944
- Malling E Vandkunsten 8 Cent. 1267
- Malling P, Akts., Vandkunsten 8 Cent. 1267
& 2288
- Malling William Højbropl. 5 Cent. 1014
- Manniche Axel Vingaardstr. 23 Cent. 3314
- Mannstedt J G Gothersg. 19 By 495u
Mansfeld-Büllner & Lassen Bredg. 49 Cent. 2991
- Marcher Hans Vesterbrog. 12, 14 Cent. 4543
- Marcus & Co. Tagensv. 17 Cent. 1692
- Marer Knud, St. Thomas Allé 9 V 1231
- Mariboe Svend Toldbodv. 6 Cent. 350
- Marsmann Heinr. Nyhavn 42 A Cent. 5625 & 3951
- Martens Carl Frederiksbergg. 23 Cent. 1051
Assuranceforretning.
- Maskinforr. Akts. F Portefee Bahnens V-Voldg. 12 Cent. 3243
- Maskin- og Ingeniørforr. Axel Malmqvist ved Eyen Ibsen Raadhust. 14 Cent. 3555
- Mathiasen P Lovstr. 10 Cent. 7043
- Mathiesen Alex Badstuestr. 11 Cent. 1620
- Mathiesen & Holmbom Amagert. 10A Cent. 4168
- Mathiesen Chr. E & Odewahn Løngangsstr. 23 Cent. 2397
- Matthiasen John, V-Voldg. 133 Cent. 5243
- Mau, Stockmann & Co. Østerg. 26 Cent. 10086
- Mau William Elmeg. 5 N 463
- Mayland C, Akts., Løngangsstr. 25 Cent. 764
- Mazar de la Garde C, J E Ohlsens G. 8 Cent. 922x
- Meincke Viggo, Larslejstr. 19 Cent. 3392
- Melbye William Frm. Cityg. 20 Cent. 2104
- Melchior Ad. & Co. Kjobmagerg. 60 Cent. 1416
- Melchior Gerson & Co. Nyhavn 18 Cent. 646 & 3901
- Melchior Ludvig, Kristen Bernikows G. 1 Cent. 2081 & 2337
- Melchior Martin Graabrødret. 14 Cent. 7011
- Melchior Moritz Linnésg. 28 By 565
- Melchior Moses & Son G Højbropl. 21 Cent. 104
- Meltzer P O, N-Voldg. 27 Cent. 4422
- Menck & Co. Graabrødret. 8 Cent. 983
- Mentz P A, St. Anne Pl. 13 Cent. 9193
- Messerschmidt C W, Gl. Kongev. 6 Cent. 3608
- Methmann C E Gothersg. 165
- Metz A M, Børsen Cent. 397
- Metz David, Kristen Bernikows G. 1 Cent. 8147
- Metz Ivan Nyhavn 18
- Metz Samuel Citypassagen Kristen Bernikows G. 2 By 1592
- Meulengracht J H Christiansborgg. 2 Cent. 2545 & 9522
- Meyer Ernst I. Strandstr. 14 Cent. 86
- Meyer P & Co. Heibergsg. 16 Cent. 3521
- Meyer Fr. Neergaard & Co. Nørreg. 33 Cent. 640
- Meyer & Henckel, Akts., Kjobmagerg. 60 Cent. 314 & 9168
- Meyer Holger Westend 35 Cent. 1586
- Meyer M J Lovstr. 5 Cent. 670
- Meyer Martin & Co. Herluf Trolles G. 2 Cent. 1386
- Meyer Sally & Co. Studiestr. 59-63 Cent. 1186 & 1187
- Meyer & Schou Vingaardstr. 15 Cent. 3415
Lager af Bogbinderartikler.
- Meyer S N & Co. Vesterfælledv. 6 Cent. 2778 & 6730. Telegramadresse: „Standard“.
- Meyer V Ny Toldbodg. 5 Cent. 6096
- Meyer William Ny Kongensg. 18 By 1438x
- Meyer William L Fiolstr. 21 Cent. 7967
- Michaelsen Carl J & Co. Amalieg. 26 Cent. 294
- MICHAELSEN & HEINEMANN**
Vesterg. 17 Cent. 711
- Michaelsen J C E Frederiksg. 19 Palæ 842
- Michaelsen M J, Peder Skrams G. 24 Cent. 4478
Alle Slags Hatte, Kasketter og Filt.
- Michelsen Julius Vimmelskaffet 43 Cent. 4558
- Michelsen L, Pileallé 53 Cent. 2905
- Michelsen Paul & Co. Holbergsg. 16 By 228
- Mikkelsen Johannes Bredg. 3 Cent. 8990
- Millech August Kjobmagerg. 13 Cent. 4601
- Mindermann Albrecht Gl. Torv 24 Cent. 2317
Herrelingeri og Kræftfabrik
- Mini Jacob & Sønner Ny Vesterg. 7 Cent. 1086
- Mix & Genest Telefon- & Telegraf Fabrik, Akts., Dansk Afd. ved Joh. P Sorensen & Co. Gl. Mont 2 Cent. 5031
- Modeweg J C & Son, Akts., Østerg. 17, 19 Cent. 335 & By 1136
- Mogensen Alexand. W, Johnstrups Allé 2 N 1649y
- Mohr A Citypassagen Cityg. 19 By 2603x
Indehaver Axel Madsen.
- Mohr & Weich Havneg. 39 Cent. 496
- Mollerup R & Co. V-Voldg. 31 Cent. 8087
- Monies Sophus Palæg. 2 Palæ 316 x
- Moresco J, Akts., Østerg. 24 & Grønneg. 10 Cent. 433 & Pelsvareafd. Cent. 4312
- Frihavnen Cent. 8364, Statstelefon 112
- Morsing Carl Th., Laurids Skaus G. 13 N 1580
- Mortensen C, Akts., Brolæggerstr. 14 Cent. 1212
- Mortensen's Hans Eff. Nørrebrog. 160 Tg. 140
- Morville Chr. Grundtvigsg. 5 V 2049
- Mossin Bernh. Kjobmagerg. 23 Cent. 1927
- Mumm & Zauns Filial. Th. Lassen Amagert. 25 Cent. 3390
- Munck P G Kontor Vesterg. 16 Cent. 3091 & 3220 Bp. „Engholm“ Klpb. Chr. 72
- Munk-Jensen N Romersg. 3 Cent. 4652
- Munksgaard Binar Østerg. 22 Cent. 1994
- Muus B & Co. Nyhavn 20 Cent. 921 & By 22
- Müller Harald Fredericiag. 16 Palæ 327
- Müller O V & Co. Vesterbrog. 123 Cent. 2654
- Müller P A E Graabrødret. 4 By 3685
- Müller Thorald Gl. Strand 52 Cent. 707
- Møller Alexis Farverg. 15 Cent. 4627
- Møller A T & Co. Dronn. Tværg. 5 Cent. 1599 & 6736
Eksport & Import til og fra Færøerne. Islandske og grønlandske Produkter. Pakhus: Asiatisk Komp. Strandg. Cent. 7130. Ogsaa i Leith (Skotland): A T Møller & Rasmussen. Telegramadr.: „Rasmussen“.
- Møller Carl Dronningensg. 73
- Møller Carl, V-Voldg. 110 Cent. 659
Eksport til Færøerne, Import af Klippfisk, Trøjer, Tran etc., tr. pers. Kl. 11-3.
- Møller CB & Co. Admiralg. 15 Cent. 4326 & 5613
- Møller Chr. Amalieg. 43 Cent. 687
H Beck Pricatop. Bregnegarden pr. Charlottl. Hell. 914x.
- Møller & Co. Fortunstr. 1 Cent. 1696
- Møller Cornelius Fredh. Kan. 2 Cent. 6724
- Møller Ed. Overg. n. V. 33B Cent. 1676
- Møller E M Pederhvitfeldtsstr. 3 Cent. 1457
Dansk Hollandsk Kaffe-Kompagni. Kaffehandel en gros.
- Møller Emilius, Kristen Bernikows G. 1 Cent. 1555
- Møller Frantz C E Havneg. 47 A By 96
- Møller's J E Enke & Co. Vingaardstr. 6 Cent. 100 & 6702 & Frilager Palæ 1209
Isenkræmmerartikler. Fortinnede & emailerede Varer (en gros).
- Møller Johan Løngangsstr. 16 Cent. 9412
- Møller Johan Westend 8 V 3332
- Møller Johs. Studiestr. 19 Cent. 5447
- Møller Laue P, Chr. d. 9. G. 5 Cent. 5670
- Møller L C Ipsen Vesterbrog. 46 Cent. 3431
Klædevarer, Kjøletøjer, Symaskiner.
- Møller Marinus & Co. Tordenskjoldsg. 27 Cent. 1321
- Møller N Olaf & Co. Niels Hemmingsens G. 21 By 849y
- Møller P Forchhammersv. 21 V 1147
- Møller & Seiersen Dronn. Tværg. 8 Cent. 1566
(Indeh. Cand. pharm. Johan Jensen.)
- Møller Th. Nyhavn 47 Cent. 387
- Møller's Theodor Olieraffinaderi, Akts., Vesterbrog. 137 Cent. 4551
- Møller Thomas Bredg. 35 Palæ 442 x
- Møller Wigand Ny Vesterg. 1 Cent. 5683
- Møller Viggo C Grønneg. 2 Cent. 3907
- Møller Wm. M Kjobmagerg. 60 Cent. 898
- Møller-Holst O & Co.'s Eff. Akts., Raadhust. 75 Cent. 201
Korn, Foderstof, Markfrø, Melassefoder
- Monsted Otto Vesterg. 10 Cent. 153, 5509 & 7650
- Morek L F & Co. Knabrostr. 3 Cent. 295
- Morkeberg Emil, L I Brandes Allé 18 N 1551y
- Nakskov V Griffenfeldtsg. 23 Cent. 7956
- Nathan Juls. & Petersen Cityg. 24 Cent. 6865
- Nathan Marcus M, Gl. Kongev. 1 B Cent. 692
- Nebelong M S & Co. Strandg. 36 Cent. 1292
- Nécom John Teglgaastr. 15 By 3221
- Neergaard E Jærbangeg. 4 Cent. 5268
- Nevindam's Johan A Sukkerhus Adalg. 34 Cent. 186
- Neslo Karl Vesterbrog. 35 Cent. 7632
- Netterstrøm Gustav A Vesterbrog. 24 Cent. 2586
- Neubert Aug. Raadhust. 4 Cent. 872 & 873
- Nielsen Alfred Toldbodv. 6 Cent. 3393
- Nielsen Carl E Nyhavn 14 Cent. 450
- Nielsen Carl J Akts., Niels Juels G. 9 Cent. 3711
Import og Eksport. Børstetraer, Fibre, Piasara, Bassine etc.
- Nielsen Carl P M Islands Brygge 25 Am. 630
- Nielsen Charles V, V-Voldg. 133 Cent. 5063 & 5270
- Nielsen Chr. Teglgaastr. 4 Cent. 3446 & By 1041x
- Nielsen Christian Vesterbrog. 9B Cent. 8674
- Nielsen Chr. Havneg. 13 Cent. 1284
Import og Eksport af islandske og færøiske Produkter. Etableret 1885.
- Nielsen E & Co. Herluf Trolles G. 16 Cent. 6862
- Nielsen Edvard, Akts., Farverg. 10 Cent. 9672
- Nielsen Even Lemchesv. 3 Hell. Hell. 266
- Nielsen F J & Bronnum Christiansv. 1 Tg. 88

- Nielsen Fr. Lovstr. 4 ☐ ☐ By 1280y
 Nielsen's F Wilh. Eftf. Gl. Kongev. 102 ☐
 Nielsen Hans Bie Frederiksberg. 25 ☐ ☐
 By 1016
Hovedoplag af Chokolade „Suchard“.
 Nielsen Henry Landemærket 11 ☐ ☐ Cent. 4238
 Nielsen Holger J. Studiestr. 14 ☐ ☐ Cent. 5238
 & 5258
 Nielsen Jens P. Kvæsthusg. 5 ☐ ☐ Cent. 4386
 Nielsen Julius Kvæsthusg. 6 ☐ ☐ Cent. 1578
 Nielsen Knud Pilestr. 52 D ☐ ☐ Cent. 2904
 Nielsen L. Jagtv. 23 ☐ ☐ Tg. 695
 Nielsen Lauritz N. Sogade 49 B ☐ ☐ Cent. 7808
 Nielsen N. J. Gothersg. 156 ☐ ☐ Cent. 1337
 Nielsen's N. P. Skibsprovianderteringshdl. Ama-
 lieg. 33 ☐ ☐ Cent. 3528
 Nielsen P. C. F. m. K. Jobmagerg. 50 ☐ ☐ Cent. 4187
 Nielsen P. F. Nørreg. 24 ☐ ☐ Cent. 3468 & 2993
 Nielsen Poul Vesterg. 2 ☐ ☐ Cent. 3913
 Nielsen S. & Co. Chr. Richardts V. 5 ☐
 Nielsen Theodor st. Kongensg. 89 ☐ ☐ Palæ
 1158
 Nielsen Theodor Strandparksv. 1 Hell.
 ☐ Hell. 511x
 Nielsen, Th., Gl. Jærnbanev. 48 Valby ☐ Vb. 206
 Nielsen T. T. Ny Toldbodg. 8 ☐ ☐ Cent. 8020
 & 8033
 Nielsen Vilh. & Co.'s Eftf. Akts. Gasværksv.
 13 ☐ ☐ Cent. 4850
 Nielsen Wm. C. Rothsg. 15 ☐ ☐ Cent. 2513
 Nielsen William Mark Martensens Allé 2 ☐
 ☐ V 1369
 Nielsen William & Co., Farverg. 4 ☐ ☐ By 4100
 Nienstaedt & Co. V-Boulevard 20 ☐ ☐ Cent. 7686
 Nilsson Carl Amalieg. 36 ☐ ☐ Cent. 1268
 Nimb Jens V-Voldg. 10 ☐ ☐ Cent. 5590 & 5591
 Nissen Aug. & Co. Westend 33 ☐
 Nissen Erik C. Dr. Abildsgaards Allé 15 ☐ ☐
 N 1070y
 Nissen Ernst Dronn. Tværg. 55 ☐ ☐ Cent. 4145
 Nissen N. Helgolandsg. 9 ☐ ☐ Cent. 1033
 Nissen Oscar A. Bredg. 6 ☐ ☐ Cent. 2690
Assuranceforretning.
 Nissen's O. Juul Eftf. Vesterg. 1 ☐ ☐ By
 1559
 Noack G. Toldbodg. 20 ☐ ☐ Cent. 333
 Nobel E. Vesterg. 11 ☐ ☐ Cent. 4539 & 5339
 Nordisk Bank- & Vare-Kommissions-Forr.
 Akts. Raadhustpl. 35 ☐ ☐ Cent. 6651
 Nordisk Droge- & Kemikalieforr., Chr. E.
 Emborg & Henry Warthoe, Peder Skrams
 G. 17 ☐ ☐ Cent. 8459
 Nordisk Essens Fabrik ved H. P. Schousboe,
 Madsen & Co. Havnegade 35 ☐ ☐ Cent. 2575
 Nordisk Flag- & Fanefabrik ved Anker Wil-
 mer Frederiksberg. 11 ☐ ☐ Cent. 9752
 Nordisk Frøkontor Cort Adellers G. 12 ☐
 ☐ Cent. 888
 Nordisk Gummi- og Guttaperka-Kompagni
 V-Voldg. 11 ☐ ☐ Cent. 905 & 905
 Nordisk Kaffe Kompagni. Akts., Frihavnen
 Gitterv. ☐ ☐ Cent. 8334, 8340 & 8325
 Nordisk Kolonial-Kompagni, Akts., Heste-
 møllestr. 6 ☐ ☐ Cent. 7747
 Nordisk Manchu-Olie, Akts., Amalieg. 26 ☐
 ☐ Cent. 294
 Nordisk Sælkekompagni, Akts., Fredericiag.
 27 ☐ ☐ Cent. 1021 & 2091
 Nordisk Teknisk Materialehdl. H. E. Christen-
 sen, Amalieg. 24 ☐ ☐ Cent. 2117
 Nordisk Tekstil Aktieselskab Væveri, Tryk-
 ker og Farveri Kronprinsesseg. 8 ☐ ☐ Cent.
 35 & 6767
 Nordiska Pelsvarefabrikken Aktiebolag,
 Filial af, ved Alex. Petersen, Silkeg. 13 ☐
 ☐ Cent. 7941
 Norholt Georg Aaboulevard 6 ☐ ☐ Cent. 5226
 Norstrand Carl Kong. Nytt. 6 ☐ ☐ Cent. 150
 Nyeboe & Nißen Raadhustpl. 37 ☐ ☐ Cent. 5600
 Nygaard Axel Fredericiag. 8 ☐ ☐ Cent. 3896
 Nygaard & Møller Kvæsthusg. 5 ☐ ☐ Cent. 1304
Smør og Margarine en gros.
 Nyholm & Frederiksen Ved Stranden 2 ☐
 ☐ Cent. 633
 Nystrom Harald Tordenskjoldsg. 23 ☐ ☐
 By 116y
 Næser Ab. & Co., St. Annæ Pl. 1 ☐ ☐ Palæ
 1026
 Næsted Chr. M. Classensg. 19 ☐ ☐ Cent.
 1266
 Nørgaard Thorsen Fredh. Kan. 2 ☐ ☐ Cent.
 7303 & 7019
 Nørrebro Cigarfabrik ved Kjerrumgaard
 Ravnsborg. 11 ☐
 Oehlenschläger's O. Eftf. Peder Skrams G. 5
 ☐ ☐ Cent. 6564
Broderiartikler en gros.
 Oehlenschläger Th., l. Regneg. 3 ☐ ☐ Cent.
 8618
 Oest Emil & Co. Jærnbanev. 6 ☐ ☐ Cent.
 7353
 Ohlsen & Ahlmann, Akts., Havneg. 39 ☐
 ☐ Cent. 7890
 Ohlsen's J. E. Enke Linnésg. 14 ☐ ☐ Cent.
 2100
 Olafsviks Handel, Akts., Dronn. Tværg. 5 ☐
 ☐ Cent. 6736
 Olesen C., Akts., Hojbropl. 4 ☐ ☐ Cent. 5046
 Olivarius & Christensen Studiestr. 14 ☐ ☐
 Cent. 421 & 6021
 Olivarius H. C. Raadhustpl. 35 ☐ ☐ Cent. 917
Tralast en gros.
 Olsen Alfred & Co. Kvæsthusg. 3 ☐ ☐ Cent.
 5021 & 7608
 Olsen Aug. Nyhavn 41 ☐ ☐ Palæ 1057
OLSEN CARL JUL.
 Havneg. 7 ☐ ☐ Cent. 3595 & 3596,
 Statstelefon 108
Telegramadr.: „Neslor“. Kontortid 9 — 5
Tralastforretning
 Olsen Carl V. Vesterbrog. 123 ☐ ☐ Cent. 3324
 Olsen Chr. Bredg. 25 ☐ ☐ Palæ 333
Skrivemateriel en gros.
Repræsentant for H. C. Kuz, Nürnberg.
The Parker Pen Company.
 Olsen Chr. Hesseløgade 4 ☐ ☐ St. 13
 Olsen's F. A. C. Enke Skinderg. 23 ☐ ☐ Cent.
 1825
 Olsen F. F. & Co. Læderstr. 9 ☐ ☐ Cent. 572
Eksport og Import af Klude, Jærn,
Ben og Metaller.
 Olsen Henry Amalieg. 37 ☐ ☐ Palæ 1226
 Olsen Ivan Admiralg. 16 ☐ ☐ Cent. 679 (Lager)
 og ☐ Cent. 6779 (Kontor)
 Olsen J. A. W. V-Voldg. 7 ☐ ☐ Cent. 7490
 Olsen Julius Nørrebrog. 63 ☐ ☐ Cent. 6518
 Olsen Jul. & Co. Helgolandsg. 3 ☐ ☐ Cent.
 8226
 Olsen Ludvig, Anker Heegaards G. 1 ☐ ☐
 Cent. 1544
Tralast en gros.
 Olsen Svend Vesterbrog. 3 ☐ ☐ Cent. 6766
 Olsen Sønnich Amagerbrog. 135 ☐ ☐ Am. 364
 Olsen W. Folmer Snarog. 10 ☐ ☐ By 2902x
Lager af Lerarer, Stentøj, bornholmsk
& udenlandsk Fajance, Majolika, Glas.
 Opffermann C. M. Brokæggerstr. 11 ☐ ☐ Cent.
 3086
 Otto Heinr. Vesterbrog. 11 A ☐ ☐ V 3196
 Oversøiske Compagnie, Det, Akts., Hovedv.
 Frihavnen ☐ ☐ Cent. 377 & 5178
 Owesen Ehrenfrid, Akts., Mannufakturhuset
 Frihavnen ☐ ☐ Palæ 1200
 Oxholm & Pacius, Gl. Kongev. 27 ☐ ☐ Cent.
 2529
 Oxholt-Howe & Jørgensen Nørrebrog. 38 ☐
 ☐ N 1379
 Pade Waldl., Herluf Trolles G. 3 ☐ ☐ Cent.
 190
 Pahl Gustav Vesterbrog. 78 ☐ ☐ Cent. 2906
 & 2907 Bp. Gersv. 6 ☐ ☐ V 3006
 Pahl Hermann Silkeg. 4 ☐ ☐ Cent. 289
 Papirkompagniet, Akts., Reventlowsg. 20 ☐
 ☐ Cent. 1614
 Pappenheim Victor & Co. s Depot ved Carl
 Schleiss Løngangsstr. 16 ☐ ☐ Cent. 5484
 Parfumerie Breining (P. T. Breining) Hoved-
 vagtsg. 6 ☐ ☐ Cent. 2335, Bp. Villa „Mowa“
 Taarbæk Strandv. 32 Klphg.
 Pariser-Bazaren ved Axel Emil Tafdrup Fal-
 konerallé 55 ☐ ☐ Gh. 258
 Parker Julius Frdbg. Allé 32 ☐ ☐ Cent. 9585
 Paulsen C. Løngangsstr. 16 ☐ ☐ Cent. 4898
 Paulsen J. D. & Co. st. Kongensg. 75 ☐ ☐ Cent.
 1294
 Paulsen L. & Co. Dronn. Tværg. 3 ☐ ☐ Cent.
 6090
Korn og Foderstoffer, Kaffe, Te, Cacao
Kolonial, Sydfrugter og alle østasiatiske
Produkter samt amerikansk Træ
 Paulsen Wald. st. Kongensg. 108 ☐
 Paulsen & Vium Forchhammersv. 25 ☐ ☐ V
 2976x. Fra April se Vejviserens Tillæg.
 Pay & Co. Holbergsg. 6 ☐ ☐ Cent. 3765 &
 3785
 Pedersen Hans & Co. Løngangsstr. 39 ☐ ☐ Cent.
 3263
 Pedersen Ingvar Egelsg. 4 ☐ ☐ Cent. 4658
 Pedersen Martin Nørreg. 7 ☐ ☐ Cent. 7285 &
 7286
 Pedersen Richard st. Kannikestr. 10 ☐ ☐ Cent.
 9796
 Permin Ernst, Frits Henningsen's Eftf., N-
 Voldg. 82 ☐ ☐ Cent. 5946
 Peschardt Oscar & Co. Vimmelskafte 35 ☐
 ☐ Cent. 3288
Oversøiske Tresorter en gros.
 Petersen & Albeck Ryseg. 95 ☐ ☐ Cent. 3217
 & 7578
 Petersen Andreas Rudolf, Akts., Kjobmagerg.
 57 ☐ ☐ Cent. 5798
 Petersen Anton & Henius, V-Voldg. 31 ☐ ☐
 Cent. 5070
 Petersen Ax. & Co. Gothersg. 54 ☐ ☐ Cent.
 3532
Vinduesglas og Spejlglass en gros.
 Petersen Axel Vimmelskafte 30 ☐ ☐ Cent.
 541
 Petersen Carl F. Helgolandsg. 19 ☐ ☐ Cent.
 1138
 Petersen Carl E. Franklingsg. 8 ☐ ☐ O 1915
 Petersen Chr. Vesterbrog. 65 ☐ ☐ Cent. 739
 Petersen Christian Krystalg. 4 ☐ ☐ Cent. 9655
 & By 3375
PETERSEN CORNELIUS Torden-
 skjoldsg. 3 ☐ ☐ Cent. 9653
 Petersen Dines & Co. St. Annæ Pl. 14 ☐ ☐
 Cent. 5129
Islandsk Import og Eksport.
 Petersen Emil, St. Thomas Allé 15 ☐ ☐ Cent.
 330
 Petersen Einar H. Vesterbrog. 139 ☐ ☐ Cent.
 915
 Petersen Emanuel Brokæggerstr. 6 ☐ ☐ Cent.
 265
 Petersen Erik, N-Farimagsg. 17 ☐ ☐ Cent.
 1785
 Petersen Ewald, Cort Adellers G. 9 ☐ ☐ By
 1201y
 Petersen Fr. Østerbrog. 50 ☐ ☐ O 892x
 Petersen Fr. Løgstorg, 21 ☐
 Petersen Frederik Frederiksbergg. 12 ☐ ☐
 Cent. 4757 & By 1730v
Prima Herrekonfektion en gros.
 Petersen & Haas Kjobmagerg. 42 ☐ ☐ Cent.
 2003
 Petersen H. C., Gl. Kongev. 142 ☐ ☐ V 2162y
 Petersen H. C. & Co. Industribygn. V-Boulevard
 18 ☐ ☐ Cent. 628 & 3236
 Petersen Holger Kjobmagerg. 44 ☐ ☐ Cent.
 6800, Statstelefon 102. Aabent fra 8-5.
En gros Forretning i Syartikler, Uld-
garn, Besætningsager. Fabrik af Uld-
baand, Bomuldsbaand og Knapper. Uld-
spinderi samt Uldgarnsfarveri ☐
 Petersen H. P. Hovmarksv. 26 Charlottl.
 ☐ Ordr. 606
 Petersen J. Strandboulevard 134 ☐ ☐ St. 34
 Petersen James & Co. Pilestr. 26 ☐ ☐ Cent.
 291
 Petersen Joh. Chr. & Søn Vesterg. 10 ☐ ☐ Cent.
 300 & 200
 Petersen John Gl. Mønt 12 ☐ ☐ Cent. 1123
 Petersen Johs. Tordenskjoldsg. 12 ☐ ☐ Cent.
 290
 Petersen Jørgen & Co. Nørreg. 7 ☐ ☐ Cent. 8883
 Petersen Karl & Co. Amalieg. 34 ☐ ☐ Cent.
 4262, 5584 & Palæ 1001x
Cigarfabrik og Import af Cigaretter.
 Petersen K. M. Klareboderne 6 ☐ ☐ By 4317
 Petersen Laurids Istedg. 17 ☐ ☐ V 2641
 Petersen Laur. O. Skinderg. 44 ☐ ☐ Cent. 2693
Tralastagentur en gros

Petersen Marius Blaagaardsg. 35 ☐ ☐ Cent. 3448
 Petersen Ole, Gl. Mønt 12 ☐ ☐ By 979
 Petersen Otto & Son Dronn. Tværg. 18 ☐ ☐ Cent. 2815
 Petersen P Carl, Niels Juels G. 10 ☐ ☐ Cent. 1052 & 3725
 Petersen & Rand Holbergsg. 3 ☐ ☐ Cent. 3523
 Petersen Svend Gammeltoftsg. 4 ☐ ☐
 Petersen Thorvald Lager Strandparksv. 10 Hell. ☐ Hell. 501 Kontor Stormg. 6 ☐ ☐ Cent. 7535
 Kontortid 9-5.
Telegramadr. „Ceder-Hellerup“.
 Petersen Vald. Brølæggerstr. 14 ☐ ☐ Cent. 1346
 Petersen Victor E, Niels Hemmingsens G. 32 ☐ ☐ Cent. 313
 Petersen Wilh. E st. Kongensg. 21 ☐ ☐ Cent. 6953
 Petersen Vilh. & Co. Holbergsg. 9 ☐ ☐ Cent. 173 & 5246
 Pfaff G Rosenborgg. 1 ☐ ☐ Cent. 756
 Philip C (Frm. Fr. Christensen & Philip) Admiralg. 19 ☐ ☐ Cent. 724 Bp. Østbaneg. 9 ☐ ☐ Ø 1556
 Philip Edm. & Son Pilestr. 41 ☐ ☐ By 2545
 Philip Joseph Frederiksborgg. 22 ☐ ☐ Cent. 3924
 Philip Oscar Østerg. 22 ☐ ☐ Cent. 3780
 Philipsen Bernhard Nørrebrog. 34 ☐ ☐ Cent. 565
 Philipsen Ferd. Kochsv. 9 A ☐ ☐
 Philipson Albert Frederiksborgg. 27 ☐ ☐ Cent. 4910
 Philipson F st. Kongensg. 88 ☐ ☐ Cent. 3502
 Philipson Ferd. & Holm, V-Boulevard 29 ☐ ☐ Cent. 1504
 Philipson P & Co., Ths. IAhlmanns Allé 23 Hell. ☐ Hell. 1023y
 Philipson Sigismund st. Kongensg. 17 ☐ ☐ Cent. 9806
 Pingel Heinrich & Co., Akts., Puggaardsg. 2 ☐ ☐ Cent. 112 & 1694
 Pino Jean B Rosengården 14 ☐ ☐ By 893x
 Plum T & S, St. Annæ Pl. 26 ☐ ☐ Cent. 234 & 6166
 Politura Benno Vesterbrog. 32 ☐ ☐ V 3112 (5-7)
 Pontoppidan H Holbergsg. 19 ☐ ☐ Cent. 3556
 Poulsen I C Amagert. 27 ☐ ☐ Cent. 8792
 Poulsen Louis Nyhavn 11 ☐ ☐ Cent. 7931
 Prahl Joachim Nyhavn 5 ☐ ☐ Cent. 7926
 Prange John & Co. Vandkunsten 12 ☐ ☐ Cent. 8979
 Prior Adolf Vodroffsv. 23 ☐ ☐ Cent. 976
 Prior Axel, Akts., Bredg. 33 ☐ ☐ Cent. 23 & 5877
 Prior Holger Nyhavn 20, 22 ☐ ☐ Cent. 5730
 Provision Import Company lmt. Toldbodv. 6 ☐ ☐ Cent. 6176
 Prøvensen S Bakkegaardsallé 13 ☐ ☐ V 3340
 Pugh & Genkel Gl. Mønt 2 ☐ ☐ Cent. 231
 Quaade J P & Son Amalieg. 21 ☐ ☐ Cent. 273
 Rabitz & Jørgensen Kompagnistr. 37 ☐ ☐ Cent. 8915
 Raaschou H G, Niels Juels G. 8 ☐ ☐ Cent. 411
 Raff G V Østerbrog. 54 A ☐ ☐ Cent. 9801
RAFFEL HERMANN Kejsersg. 2 ☐ ☐ Cent. 6395
 Statstelefon 134 (8y-5).
Agentur og Kommission i Jærn, Plader, Søm, Jærntraad, Jærnbanemateriel, Metaller, amerikansk Isenkram o. andre amerikanske Artikler. Assuranceforretning.
 Rafu's C Fabrikkers Oplag Gl. Strand 48 ☐ ☐ Cent. 6828
 Rahlf Henry, V-Voldg. 110 ☐ ☐ Cent. 4693
 Rahr Chr. C & Co. V-Voldg. 31 ☐ ☐ Cent. 7181
Jærn og Staal, Staalhjelker.
 Rasch Carl S Frederiksborgg. 50 ☐ ☐ Cent. 5292
 Rasch Chr., Peder Skrams G. 1 ☐ ☐ Cent. 404
Assuranceforretning.
 Rasmussen A J & Co. Ny Toldbodg. 29 ☐ ☐ Cent. 3716
 Rasmussen Alex. Frederiksborgg. 38 ☐ ☐ Cent. 815

RASMUSSEN AXEL & CO.

Holm. Kan. 5 ☐ ☐ Cent. 4199
 Rasmussen Carl R Frederiksborgg. 28 ☐ ☐ Cent. 3195
Hovedopl. Th. Wendelboe's Sæbefabr. og Brødr. Tyehsen's Sukkerwarefabr., Odense
 Rasmussen Chr. Børsen ☐ ☐ Cent. 2665
 Rasmussen J E Holbergsg. 3 ☐ ☐ By 3328
 Rasmussen Jens Kronprinsensg. 11 ☐ ☐ Cent. 4535
 Rasmussen Johs., Niels Juels G. 7 ☐ ☐ Cent. 199
Firmaet: S L Langhoffs Eftf. Vinforr. — Petersen & Reehoffs Eftf. en gros
 Rasmussen Johannes Landemærket 3 ☐ ☐ By 888
 Rasmussen L J jun. Ny Østerg. 10 ☐ ☐ Cent. 3570
 Rasmussen Nicolaj Admiralg. 20 ☐ ☐ Cent. 7219
 Rasmussen Niels Laxeg. 29 ☐ ☐ Cent. 6216
 Rasmussen & Nielsen Cityg. 22 ☐ ☐ Cent. 9297
Klædeimport og Lager.
 Rasmussen Poul & Co. Nørreg. 7 ☐ ☐ Cent. 3793 & 3798
Cyklar og Cykledele en gros.
 Rathjens R V, Akts., V-Boulevard 44 ☐ ☐ By 2141
 Raun J C & Co. Frederiksborgg. 25 ☐ ☐ Cent. 1587
 Raun Robert & Co., Gl. Kongev. 25 ☐ ☐ Cent. 4901
 Ravnkilde & Co. Blegdamsv. 72 ☐ ☐ Cent. 3371
Produktforretning en gros.
 Ravnkilde Johs. & Co. Hallinsg. 36 ☐ ☐ Cent. 1920
 Reddersen Brødr. Studiestr. 5 ☐ ☐ Cent. 4570
 Rée & Bay Gothersg. 14 ☐ ☐ Cent. 3352
Indeh. af Frm. Pflugmacher & Budelmann.
 Reimicke's A Eftf. Frederiksborgg. 1 ☐ ☐ Cent. 2283
 Reves J W Kong. Nyt. 24 ☐ ☐ Cent. 9863
 Rich G F Nygade 7 ☐ ☐ Cent. 7245
 Fra April: Se Vejviserens Tillæg.
 Rich Th. & Sonner Studiestr. 24 ☐ ☐ Cent. 718
 Richter Ed. Nyhavn 53 ☐ ☐ Cent. 393
 Rickmann Holger Vendersg. 14 ☐ ☐ By 5225y
 Riis Alfred & Co. Havneg. 19 ☐ ☐ Cent. 21
 Rindom A Christiansborgg. 2 ☐ ☐ Cent. 3786
 Rindom A & Restorff, Akts., Knabrostr. 6 ☐ ☐ Cent. 979
 Ringheim Henr. & Thorsen Ny Vesterg. 1 ☐ ☐ Cent. 1496
 Ringsted & Semler Longangsstr. 23 ☐ ☐ Cent. 6977 & 7061
 Rist Harald O Bredg. 27 ☐ ☐ Cent. 992
 Rix Waldemar Longangsstr. 20 ☐ ☐ By 1471x
Fabrikation af Skorter, Reformhælleder og Bælter.
 Robinson Thos Sons & Co.'s Filial ved L E Andersens Mikkelybrygersg. 18 ☐ ☐ Cent. 5162 & 9362
 Rodenberg Fr. Colbjørnsensg. 8 ☐ ☐ Cent. 8401
 Rodien H Chr. Forchammersv. 8 ☐ ☐ N 1332
 Rohde F Vodroffsv. 52 B ☐ ☐ Cent. 506
 Rohde Hans Viktoriag. 19 A ☐ ☐ Cent. 8743
 Rom C Th. & Co. Vesterbrog. 2 B ☐ ☐ Cent. 625 & 8625
 Ronco, Akts., Raadhustpl. 37 ☐ ☐ Cent. 8791
 Rosen & Emcken Fiolstr. 36 ☐ ☐ Cent. 1191
 Rosenberg C V st. Kongensg. 108 ☐ ☐ Cent. 2331
Kalkuld, Fchaar & Limleder.
 Rosenstand Chr. Longangsstr. 23 ☐ ☐ Cent. 2066
 Rosenstand F, N-Voldg. 15 ☐ ☐ Cent. 6153 & 8329
 Eksportlager Frihavnen ☐ Palæ 947 y
Repr. for Josef Reithoffers Sønne, Wien.
 Rosing Roar, V-Voldg. 92 ☐ ☐ By 3638
 Rossing E Pingel Walkendorfg. 3 ☐ ☐ By 2029x
 Rothe Chr. E & Co. I. Kirkestr. 5 ☐ ☐ Cent. 412 & 7450
Agentur i Vin og Søforsikring.

Ryder C S Lemcheshv. 16 Hell. ☐ Hell. 836
 Rygaard F T, Ø-Farimagsg. 81 ☐ ☐
 Rygaard & Jensen Frederiksborgg. 29 ☐ ☐ Cent. 3133
 Rützou P B Lundsg. 5 ☐ ☐ Ø 1598y
 Rützou Poul Frm. Kvæsthusg. 3 ☐ ☐ Cent. 871
 Ronberg Oluf Raahustpl. 37 ☐ ☐ Cent. 7256 & 7276
Jærn og Staal.
 Rønne & Therschilsen Amalieg. 26 ☐ ☐ Cent. 2120
 Rørdal Einar Sølyg. 105 ☐ ☐ By 3380
 Saabye W A Graabrodret. 11 ☐ ☐ Cent. 87 & 6787
 Sabroe Harry Hestemollestr. 6 ☐ ☐ Cent. 3294
 Sabroe Thomas Ths. & Co., Akts., Puggaardsg. 8 ☐ ☐ Cent. 1764
 Sachs Jean Kjølmagerg. 46 ☐ ☐ Cent. 4293
 Salomon B & S Rosenborgg. 7 ☐ ☐
 Salomon CW Vimmelskafte 32 ☐ ☐ Cent. 820 & 7185
 Salomon E B Vimmelskafte 34 ☐ ☐ Cent. 772
 Salomon Johan H Raadhuststr. 5 ☐ ☐ Cent. 2727
 Salomon S Skinderg. 32 ☐ ☐ Cent. 209
 Salomon S & Co. Amagert. 7 ☐ ☐ Cent. 932
 Salomonsen Carl Fredh. Kan. 6 ☐ ☐ Cent. 511
 Salomonsen E T st. Kongensg. 108 ☐ ☐ Palæ 914 x
Cigareer, Scampe & Vadskeskind.
 Salomonsen Gustav M Vesterg. 16 ☐ ☐ Cent. 2201
 Salomonsen Harry O Fortunstr. 5 ☐ ☐ Cent. 5391
 Salomonsen Jacob, N-Voldg. 54 ☐ ☐ By 1611x
 Salomonsen M & V Krystalg. 30 ☐ ☐ Cent. 939
Specialitet: Te en gros.
 Salomonsen Moritz Bredg. 31 ☐ ☐ Cent. 207
 Salomonsen's S M Eftf. Bredg. 31 ☐ ☐ Cent. 9
 Samson A Gothersg. 158 ☐ ☐ By 514y
 Samson Hartvig Mønterg. 2 ☐ ☐ Cent. 3610
 Samson M Frdbg. Allé 21 A ☐ ☐ V 755x
 Samuel Axel Larsen Fiolstr. 28 ☐ ☐ By 4616
SAMUEL LEOPOLD
 Fiolstr. 31 ☐ ☐ Cent. 1584 & 1984
Fabrik og en gros Lager af Slips, Kravater, Herre- & Damelinne og Sportsartikler.
 Sandberg C S Ved Stranden 16 ☐ ☐ Cent. 2828
 Sander Ludvig Thorshavns. 16 ☐ ☐ Cent. 1469
 Saxlund L de Beauval Kjølmagerg. 18 ☐ ☐ Cent. 6474
 Scandinavian Agency Comp., Carl Bayer & Ernst Meyer I. Strandstr. 14 ☐ ☐ Cent. 86
 Schaap J V Horsholmsg. 34 ☐ ☐ Tg. 720
 Schacke H F C Knabrostr. 1 ☐ ☐ Cent. 156
Pillsbury Best, Hvedemel, Semoule, Foderstoffer.
 Schaffner W, V-Boulevard 11 ☐ ☐ Cent. 4088
 Schaltz H B, Carl Johans G. 15 ☐ ☐
 Schannong Johan, Ø-Farimagsg. 42 ☐ ☐ Cent. 7248
En gros Forretning i Danmark og Sverige af Granitmonumenter.
 Scheibel & Hald Kjølmagerg. 63, 65 ☐ ☐ Cent. 7629
 Scheitel & Co., Dansk Flintexport, Akts., Amalieg. 26 ☐ ☐ Cent. 1624 & 5880
 Scherwin & Schlütter Cityg. 21 ☐ ☐ Cent. 7713
 Schilder Oscar, V-Voldg. 96 ☐ ☐ Cent. 3717
 Schindler Frederik Hestemollestr. 5 ☐ ☐ Cent. 3724
 Schjødte J G Havneg. 3 ☐ ☐ Cent. 4142
 Schjöring Jakob, N-Farimagsg. 74 ☐ ☐ Cent. 8873
 Schjotz Johannes. Herluf Trolles G. 23 ☐ ☐ Cent. 6263
 Schjerbeck Jørgen jun. Stormg. 4 ☐ ☐ Cent. 2160
 Schjerring Emil Valdemarsg. 37 ☐ ☐
 Schjær & Hansen St. Annæ Pl. 18 ☐ ☐ Cent. 6004
 Schjöring N A Reventlowsg. 10 ☐ ☐ C 1483

- Schlichtkrull & Uttenthal Admiralg. 6 \square Cent. 8206
Nørre Afdl. Nørrebrog. 51 \square N 150v
Vestre Afdl. Vesterbrog. 80 \square V 202v
- Schlüter C F, Peder Skrams G. 26 \square Cent. 263 & 2737
Teknisk Maskinhandel.
- Schmahl Ferd. & A Gl. Kongev. 11 \square Cent. 8616
- Schmahl Julius & Co's Efff., Akts., Vesterbrog. 107 C \square Cent. 2695
- Schmedes Juls. Efff. Gyldenlovesg. 10 \square Cent. 802
- Schmedes Oscar Gl. Torv 10, 12 \square Cent. 1837
- Schmidt Axel Kronprinsessg. 18 \square Palæ 266
- Schmidt Chr. & Co. V-Voldg. 103 \square Cent. 822 & 9097
Enerrepræsentanter for The Carborundum Comp. (Niagara Falls).
- Schmidt J C Colbjørnsensg. 6 \square Cent. 8654
- Schmidt's J D Efff. Vimmelskaffet 49 \square Cent. 2651
- Schmidt Peter, Peder Skrams G. 16 C \square Cent. 2394
- Schmidt W. J Sølv. 22 \square Cent. 3587
Porcellæn en gros.
- Schmidt V L E Amaliég. 39 \square
- Schmitt Axel & Co. Linnésg. 20 \square Cent. 1190
- Schneider Emil Nørreg. 40 \square Cent. 8210
- Schou Axel Dronn. Tværg. 9 \square Cent. 9210 & 9211
- Schou Emil Ny Østerg. 3 \square By 2793
- Schou Hjalmar Vesterg. 29 \square By 3199
- Schou Knud Tietgensg. 69 \square Cent. 5861
- Schou Peter. V-Boulevard 40 \square Cent. 2465
- Schou Schack Fredh. Kan. 2 \square Cent. 3520
- Schou & Stjernholm Antonig. 3 \square By 1575y
- Schou Vald. Utterslev By \square Tg. 16
- Schou Wm. R. & Co. Holbergsg. 16 \square Cent. 8076
- Schouboe's J L Søn, Tordenskjoldsg. 24 \square Cent. 85
- Schousboe H B, Madsen & Co. Havneg. 35 \square Cent. 2575
Olier, Lim, Teist og Calcium Carbide.
- Schousboe P W Valdemarsg. 5 \square
- Schouw & Co. Rantzauag. 14 \square Cent. 752 & 5227
Papirhandel en gros & Papirposefabrik.
- Schrader Aug. Bredg. 40 \square Cent. 9349
- Schrader Rud., Raadhusstr. 4B \square Cent. 403
- Schreiber Julius Helgolandsg. 5 \square Cent. 51
- Schreiber & Carl Petersen jun. Peter Ipsens V. \square Tg. 54
- Schröder Johannes Larslejstr. 10 \square Cent. 874
- Schrøder P C Agersøgade 1 \square St. 359y
- Schultz Hans B, St. Jakobs G. 9 \square Cent. 4991
- Schultz Vilh. P. Peder Skrams G. 26 \square By 207
- Schulze Wald. Nørrebrog. 15 \square Cent. 3460
Tapetfabrik. — Rullegardinfabrik.
- Schwabe Otto & Co. Stormg. 35 \square Cent. 488
- Schwartz Viggo Rysensteensg. 2 \square Cent. 8925
- Schweitzer Ditz Stormg. 35 \square Cent. 488
- Schäfer W & Co. Gothersg. 14 \square Cent. 1258
Skotøj og Læder en gros.
- Schønberg J A & Co. Chr. d. 9 G. 1 \square Cent. 4370
- Scotch Import. Komp., Akts., Løngangsstr. 25 \square Cent. 4610
- Seaming Import- & Agenturforr. E Næsted Pilestr. 36 \square By 1702y
- Secher Wilh. Niels Hemmingsens G. 8 \square Cent. 3766
- Seehausen Theodor Prinsesse Mariæ Allé 16 \square V 23
- Segeleke & Co. Vesterbrog. 12 \square Cent. 7778 & 7779
Stats \square 100, Telegramadr. „Norma“.
- Seidelin C Ph. Toldbodg. 7 \square Cent. 5601
- Seidelin S Skinderg. 7 \square Cent. 4045
- Seifert C L st. Regneg. 12, 16 \square Cent. 297 & 1297
- Sekjær & Frederiksen Peder Skrams G. 13 \square Cent. 8072 & 5891
Alle tekniske Artikler til Maskinanlæg.
- Seldorf V Torveg. 4 \square Cent. 240
- Seligmann A & Co. Bredg. 38 \square Cent. 370
- Seligmann Hilar Dorteav. 10 \square Tg. 1010
- Seligmann & Messerschmidt Vesterbrog. 9 B \square Cent. 1462
- Seligmann & Nathan Krystalg. 15 \square Cent. 8323 & By 3596
- Seligmann Rudolph st. Kongensg. 40 \square Cent. 154
- Separators Depot Alfa Laval ved A Svenningens. Aktiebolaget, Mølleg. 26 \square Cent. 7429
- Severin V Badstuestr. 2 \square Cent. 8945
- Sibiriske Kompagni, Det, Akts., St. Annæ Pl. 26 \square Cent. 890
Eksport og Import af Smør.
- Sigersted & Lorentzen Amaliég. 34 \square Palæ 1050x
- Sigsgaard Jens, Cort Adelers G. 3 \square Cent. 6424 & 6425
Korn- og Foderstofforretning.
- Sigurdsson Bjørn Blekingeg. 1 \square Am. 56
- Siiim P, St. Jakobs G. 9 \square Ø 1211y
- Simon Ferd. V-Voldg. 90 \square Cent. 3254
Eksport af udenlandske Træsarter, Mahogni, Nøddetræ og Egetræsarter lysk og amerik. Piner. Import af Læder og Skind.
- Simonsen Harald Vesterbrog. 2A \square Cent. 1651
- Simonsen H J & Co. Peder Skrams G. 23 \square Cent. 22
- Simonsen Johan Palæg. 4 \square Cent. 6520
- Simonsen Ludvig Vimmelskaffet 38 \square Cent. 3246
- Simonsen & Nielsen Bredg. 33 \square Cent. 3789 & 3792
- Simonsen S N & Co. N-Farimagsg. 11 \square Cent. 166
- Simonsgaard & Madsen Pederhvitfeldtsstr. 1 \square Cent. 767
Imp. af finsk, russisk og amerikansk Smør.
- Siversleth Chr. P, V-Boulevard 48 \square Cent. 4680
- Skånske Cement Aktiebolagets Filial Holbergsg. 11 \square Cent. 1521
- Skandinavisk-Amerikansk Petroleum Akts. Kong. Nyt. 6 \square Cent. 5622, & 5672
- Skandinavisk Gas-Radiator Co. Vesterbrog. 2A \square Cent. 4881
- Skandinavisk Gasværks Kompagni Julius Pintsch, Ifo Kæolinbruk, Nordisk Auer Akts., Fredh. Kan. 6 \square Cent. 4456, & 7605
- Skandinavisk Glastag Kompagni ved I Jessen V-Voldg. 125 \square Cent. 1313
- Skandinavisk Grammophon Aktieselskab, Manufakturhuset, Frihavnen \square Cent. 1040
- Skandinavisk Handelskomp., Akts., Gl. Kongevej 1 C \square Cent. 8666
- Skandinavisk Kaffe- & Kakao Kompagni, Akts. Frihavnen \square Cent. 8372 & 6376
- Skandinavisk Konditorivareforr. ved V A Salomonsen Graabrødret. 11 \square Cent. 87 & 6787
- Skandinavisk Maskin- & Import-Forr. ved Reventlow, Bøgelund & Iversen Farverg. 6, 8 \square Cent. 9192
- Skandinavisk Olie-Forretning August Jensen Toldbodg. 7 \square Cent. 2099
- Skandinavisk-Russiske Handelshus, Det, Imp. & Eksp., Joh. Christensen Fiolstr. 20 \square Cent. 7305
- Skjødt Niels, Niels Brocks G. 6 \square By 960
- Skousgaard Jul. Nikolajg. 22 \square Cent. 6321
- Skovgaard-Petersen jun. Holbergsg. 9 \square Cent. 618
- Skott H Thorvaldsensv. 24 \square V 2340x
- Slomann's J D Efff. Hauserpl. 32 \square Cent. 523
- Smedegaard & Kjærgaard, Henrik Rungs G. 25 \square Cent. 8929
- Smidt & le Maire Bredg. 25 \square
- Smidt Claus L Bredg. 25 \square Cent. 1213
- Smidth FL & Co. Vesterg. 33 \square Cent. 6098,
herfra Omstilling til samtlige Afdelinger.
- Smith Wm. H, Akts., Holbergsg. 26 \square Cent. 1300 & 683
- Smorforretningen Livland Raadhusstr. 7 \square Cent. 4704
- Soelberg Chr. Vesterbrog. 12 \square Cent. 1340
- Sommer Vald., H C Ørstedes V. 35 \square Cent. 2966
- Sonesson Wilh. & Co., Akts., Chr. d. 9 G. 10 \square Cent. 8363
- Sonne Edv. Chr., Peder Skrams G. 19 \square
- Sonne Ths. & Co. Havneg. 21 \square Cent. 455
- Spangenberg George st. Kongensg. 83 \square Palæ 183x
- Specht Ernst, V-Voldg. 90 \square Cent. 1653 & 3147
- Speersneider C F Vendersg. 7 \square Cent. 611
- Spendrup's C J Efff. Classensg. 31 \square
- Spies Eduard Østerg. 9 \square Cent. 5475
- Stahl Eduard Holbergsg. 7 \square Cent. 4234
- Stallknecht & Meyer Højbropl. 5 \square Cent. 3525 & 6421
- Starek Peter, V-Voldg. 90 \square By 476
En gros Salg af Servicegenstande, Plejvarer, Solingen Knive & Gaster.
- Starup Georg Chr. Fælledv. 14 \square
Osteløbe- Ekstrakt, Smørfarve, Ostefarve etc.
- Stau Cornelius Kronprinsessg. 14 \square Cent. 332
Specialitet: Soampe, Vanille, Biscuits, Frugter, Konserver alle Slags, etc.
- Stau Wilhelm Silkeg. 11 \square By 2302
- Stausholm Chr. Bredg. 40 \square Cent. 116
- Steen Hans Thorsg. 45 \square Tg. 17
- Steenberg Schack & Co. Amaliég. 43 \square Cent. 68
- Steen's H Margarinefabr., Akts., Bro-læggerstr. 12 \square Cent. 1447
- Steenstrup C V Knabrostr. 12 \square Cent. 4554
Musikinstrumenter, Edison Fonografer.
- Steffensen Alfred P Rothsg. 10 \square Ø 888
- Steinmetz N C Helgolandsg. 2 \square Cent. 8387
- Stelling A Gl. Torv 6 \square Cent. 621 & 7161
Fabrik Valby \square Valby 133
- Stender Carl Forlag f. Reprodukt. af nord. Kunst Raadhuspl. 35 \square Cent. 1423 & 5485
- Stern-Handfuss S Holbergsg. 18 \square Cent. 8870
- Stühr & Kjer Raadhusstr. 13 \square Cent. 7690
- Stokkebye Erik Ny Vesterg. 18 \square Cent. 17
- Stokkebye Poul Puggaardg. 4 \square Cent. 6080
- Storch H B Naboløs 4 \square Cent. 2485
- Storm & Co. Ø-Farimagsg. 69 \square Ø 992
- Strandgaard Oscar, N-Voldg. 28 \square
- Strengberg H P Holbergsg. 17 \square By 235
- Strøyer & Mørk Kjøbmagerg. 50 C \square Cent. 301 & 1303
Silkebaand, Fant, Trikotage, Stofhandsker
- Stursberg Gustav & Co. Peder Skrams G. 8 \square Cent. 7914
- Stürup Carl Stampesg. 4 \square V 2850
- Støten & Simonsen Nytorv 3 \square Cent. 1092
Fotografiske Artikler.
- Suenson Otto & Co. Kong. Nyt. 8 \square Cent. 482
- Suhr E Raadhuspl. 35 \square Cent. 8053
- Suhrke Herman Aug., V-Boulevard 15 \square Cent. 5225
- Sukkerraffinaderiet Larshjornstr. 9 \square Cent. 2561 & 2562
- Sundorph H P Ved Stranden 10 \square Cent. 239
- Svaløfs Eneforhandling for Danmark ved Otto Hanssen Frederiksberg. 1A \square Cent. 9320
- Svane F V Studiestr. 19 \square Cent. 5447
- Svanholm J Adler- Kjøbmagerg. 47 \square Cent. 7706
- Svensen & Christensen Frederiksg. 1 \square Cent. 4941
Dampskibsrederi. Telegramadr. „Nautical“

Svendsen F C C Toldbodg. 7 ☐
 Svendsen Jens Chr. d. 9. G. 5 ☐ Cent. 6880
 Svendsen A V Amagertorv 16 ☐ Cent. 6636
 Svernié O H V Boulevard 38 ☐ Cent. 2820
 Svenska Kullagerfabrikken A/B, Filial Kbhvn ved VAWerder Ø-Sogade 108 ☐ (230)
 Sünckenberg L Godthaabsv. 11 Charlottl. Ordr. 683
 Soe Chr. Frederiksg. 8 ☐ Cent. 4766
 Soeborg's A Fabrikker, Herluf Rubow, Jagtv. 95 ☐ Tg. 11
 Soht P & Co. Holm. Kan. 22 ☐ Cent. 1025
 Sørensen Axel Østerbrog. 68 ☐ Cent. 818
 Sørensen Chr. Kjobmagerg. 12 ☐ Cent. 3498
 Sørensen Holger Nørreg. 2 ☐ Cent. 4714
 Sørensen J. Akts. Klosterstr. 19 ☐ Cent. 3212
 Sørensen J. Schou. V-Voldg. 31 ☐
Solinger Stadcarer en gros.
 Sørensen Johannes Silkeg. 11 ☐ By 1509x
 Sørensen L & Co. Herluf Trolles G. 6 ☐ Cent. 4269
 Sørensen S C Knabrostr. 12 ☐ Cent. 4547
 Tafstrup Julius Studiestr. 57 ☐ Cent. 5163 & By 1797
 Tang Leonh. & Son Havneg. 35 ☐ Cent. 1583
 Tarp's Jørgen Eftf. Farverg. 10 ☐ Cent. 4611
 Tegner Henry & Co. Holbergsg. 3 ☐ Cent. 390 & 500
Korn. Import og Eksport.
 Teilmann J C & Co. Landskronag. 1 ☐ Cent. 1737
 Tørkelsen A Thomsen. N-Frihavng. 31 ☐ (O) 58
 Terndrup Axel, Akts., Bülowsv. 32 ☐ Cent. 5778
 Terslow Alfred Reventlowsg. 6 ☐ Cent. 2765
Repr. f. Nord-Deutsche Feuerskringselsk. i Hamburgh. Afdeling Brandforsikring.
 Thalbitzer Gerhard Kjobmagerg. 12 ☐ Cent. 6677
 Thaysen Fritz & Co. Peder Skrams G. 17 ☐ Cent. 1351 & 3483
Privat (Thaysen) Am. 456 (Fischer) V 3017. Statstelefon 113. Telegramadr. "Thaysenius" — Korn & Foderstoffer.
 Thomasen's Carl Eftf. Nyhavn 31 ☐ Cent. 812
 Thomsen H Skjoldsg. 9 ☐ (O) 1999y
 Thomsen Holger Løngangsstr. 37 ☐ Cent. 1878
 Thomsen Johan S. st. Kirkestr. 1 ☐ Cent. 7308
 Thomsen T P Ved Stranden 18 ☐ By 1239
 Thorberg C Pederhyttfeldtsstr. 17 ☐
 Thornam Johs. N-Farimagsg. 57 ☐ Cent. 782
 Thorndahl L Løvstr. 10 ☐ Cent. 3450
 Thorngreen Theodor Vimmelskaffet 48 ☐ Cent. 4648
 Thorsteinnson G, Peder Skrams G. 17 ☐ Cent. 4180
Imp. og Eksp. af islandske Produkter.
 Thorsteinnson P J & Co., Akts., Dronn. Tværg. 5 ☐ Cent. 6736 & 1599
Import og Eksport af islandske Produkter.
 Thorup Wet Frm. Vendersg. 8 ☐ Cent. 1406
 Thune Edward & Co. Dronn. Tværg. 6 ☐ Cent. 222
 Thuree L M & Co.'s Eftf. Niels Juels G. 7 ☐ Cent. 1957, 5301 & 4733
Kul- og Cokesimport.
 Thürmer & Co. V-Voldg. 133 A ☐ Cent. 27
 Thygesen B M Westend 5 ☐ V 1520
 Thøgersen R & Son Walkendorfs. 11 ☐ Cent. 3331
 Tienroth & Brandt Njalsg. ☐ Cent. 1869 & Am. 434
 Tilly L Frederiksbergg. 28 ☐ Cent. 7216
 Tobakfabrikken Holland Badstuestr. 5 ☐ By 2403
Fabrik Frederikssundsc. 60 B Tg. 795y
 Toepfer Georg Jagtv. 115 ☐ Tg. 304
 Toff Jens et Frm. Ny Toldbodg. 5 ☐ Cent. 8192
 Torp J C Frm. Højbropl. 8 ☐ Cent. 3333
 Trier Adolph & Goldschmidt Amagert. 8 ☐ Cent. 562 & 2173
 Telegr. matr. „Triers“. *Kolonialcarer, Sød-trugter, Cerealier, Droger, Kemikalier.*

Trier Jacob Pilestr. 39 ☐ Cent. 1567
 Trier M L & Co. Raadhustr. 8 ☐ Cent. 5925
 Træcompagniet, Kjobenhavn-Frihavn Akts., Viborgsg. 70 ☐ Cent. 8351 & 8359
 Tulinius Thor E Havneg. 43 ☐ Cent. 556 & 557
TULINIUS THOR E & CO.
 Cort Adellers G. 9 ☐ Cent. 953 & 6726
 Tørring Jens, Carl Johans G. 7 ☐ Ø 1172y
 Torsleff H Chr. & Co. Forbindelsesv. Frihaven ☐ Cent. 8390
 Ulrichsen U C V-Voldg. 109 ☐ Cent. 574
 United Danish Butter Preserving Comp., Int., The. Akts. Ny Toldbodg. 31 ☐ Cent. 1411
 United Shoe Machinery Company, Akts. Tordenskjoldsg. 10 ☐ Cent. 5156
 Urlegeret Argus, Akts., Nygade 4 ☐ Cent. 7135
 Waagepetersen Brodr. Studiestr. 49 ☐ By 1747y
 Vacuum Oil Company v. Ernst Michaelsen Skoubog. 1 ☐ Cent. 2440
 Wahlstrøm Oluf Kjobmagerg. 50 C ☐ Cent. 3462
 Valdbjørn Aug. Holbergsg. 10 ☐ Cent. 2092
 Linnedæveri P. Bangs V. 26 ☐ Gh. 823
 Valeur C & Co. Niels Juels G. 8 ☐ Cent. 7580
 Valeur Erik & Sommer Ny Kongensg. 20 ☐ Cent. 9618
 Valeur & Jensen Kjobmagerg. 3 ☐ Cent. 285
 Wallach M Vingaardstr. 21 ☐ Cent. 8837
 Wallich A et Frm. V-Voldg. 100 ☐
 Wandahl A C Nyhavn 57 ☐ Cent. 6563
 Wandel Carl & Son. Niels Juels G. 5 ☐ Cent. 139
 Wandschneider's Theod. Filial, Carl Slambeg, Silkeg. 13 ☐ By 932x
 Efter Kl. 6 Privattelefon 0 1392y
Udelukkende Salg til Urmagere.
 Vang Andr., Gruts Allé 5 Hell. ☐ Hell. 69
 Warburg Alexander Amagert. 33 ☐ Cent. 6714
 Warburg H Frm. st. Kongensg. 63 ☐ Cent. 4184
 Warburg Just Stormg. 35 ☐ Cent. 886
 Warburg's Kunstforlag Vimmelskaffet 35 ☐ Cent. 738
 Warisch Joseph, Niels Juels G. 6 ☐ By 153y
 Warming Sophus Vesterg. 23. 25 ☐ Cent. 1331
 Warming Th. Reykjaviksg. 3 ☐ Am. 62
 Warthoe Emil & Sonner Tordenskjoldsg. 9 ☐ Cent. 28
Droger, Kemikalier, Farver, Olier, Parfumer, Scampe etc.
 Wathne's O Arvinger, Akts., Niels Juels G. 15 ☐ Cent. 5835
 Wattne Alf Krystalg. 15 ☐ Cent. 3449
En gros Lager af Ladearer og Dukker.
 Vedel-Nielsen Aage, Peder Skrams G. 26 ☐ Cent. 9425
 Weillbach J SV, Niels Juels G. 6 ☐ Cent. 1220
Sejl- og Flagmager Kgl. Hof-Leccardør.
 Weimann E L & Co. Pilestr. 19-25 ☐ Cent. 5871
 Weincke Wilh. Raadhustr. 7 ☐ Cent. 266
 Weinreich Carl, St. Peder Str. 27 ☐ Cent. 6905
 Weiss C F & Co., Akts., Kronprinsensg. 1 ☐ Cent. 4469
 Veit Simon, Peder Skrams G. 27 ☐ Cent. 6830
 Wellblund H Chr., Dronningensg. 46 ☐ Cent. 703
 Welding's P Eftf. (Schmidt & Madsen) Ny Vesterg. 7 ☐ Cent. 835 & 3804
 Fra April Ny Toldbodg. 23 ☐
 Vendel Chr. Blaagaardsg. 37 ☐ Cent. 5868
 Vendsyssel's Handelshus Gl. Strand 42 ☐ Cent. 167
 Wengel H J & Co. Bredg. 28 ☐ Cent. 7366
 Wennervald F & Co. Vesterbrog. 14 ☐ V 2731
 Werner W A Larshjornstr. 5 ☐ Cent. 1408
 Vesterbros Trælsthdl. v. Chr. Jensen Eng-havev. 31 ☐ Cent. 5333
 Westheimer A Vimmelskaffet 45 ☐ By 4476
 Westi C J Suhr Vodroffsg. 41 ☐
 Wiedemann J Langebrog. 6 ☐ Cent. 798 & 9388

Wildau L Jærnbang. 6 ☐ Cent. 1860
Trælst, Mursten- og Fajanceovne.
 Wilhelmsen Chr. L. Madvigs Allé 2 ☐ Cent. 4150
 Willadsen Arthur Østerbrog. 88 ☐ Cent. 2123
 Willemann Felix Ahornsg. 8A ☐
 Villemoes J Bredg. 24 ☐ Cent. 18
 Willer Holger Amalieg. 3 ☐ Cent. 7507
 Willumsen Holger Frederiksborgg. 1 ☐ Cent. 267
 Willumsen John Kompagnistr. 22 ☐ Cent. 1645 & 3051
 Wimmer F W & Co., Akts., Fredh. Kan. 2 ☐ By 3385
 Vinbjergerejeres Depot ved Alexander Langballe Tornøbuskeg. 9 ☐ Cent. 4586
 Vincent Alex. Kronprinsessg. 10, 12 ☐ Cent. 3207
Kunstforlag. Luksuspapirfabrik.
 Vincent Joseph Palæg. 7 ☐ Cent. 1991
 Vincenzen Franz Langelandsv. 20 C ☐
 Winding Nicolay Solvg. 104 ☐ By 326
 Winkel L A & Co. St. Markus Allé 3 ☐ Cent. 9551
 Vinter H C Nørreg. 45 ☐ Cent. 3908
 Winther Carl Vesterg. 14 ☐ Cent. 8140
 Winther Chr. Frederiksborgg. 36 ☐ Cent. 4876
 Winther & Heide Vandkunsten 8 ☐ Cent. 1506 & 2267
Damp-, Vand-, Gaslednings- og Bryggeriartikler.
 Wissing & Bindseil Niels Juels G. 10 ☐ Cent. 244
 Wittusen J P Lovstr. 7 ☐ By 2058x
 Woge Carl st. Strandstr. 19 ☐ Cent. 9610
 Wohmsen P D, Løngangsstr. 25 ☐
 Voigt D & Co. Holbergsg. 4 ☐ Cent. 776 & 2876
 Voigt & Jørgensen Silkeg. 11 ☐ Cent. 3144
 Vold L Nansensg. 35 ☐ Cent. 533
 Firma: Johan Fich's Eftf.
 T. Cent. 533
 Lager og Import **ICTLL** at Staalbjærnkjer, Fæconjærn Monierjærn.
 Wolff Louis Gl. Mønt 2 ☐ Cent. 4095
 Wolff Aug. I & Co. Skinderg. 3 ☐ Cent. 4 & 10104
 Vollertsen C F V Webersg. 1 ☐ By 4301
 Vollmond Jul. Studiestr. 3 ☐ Cent. 2284
 Volqvartz Otto & Co. Pilestr. 35 ☐ Cent. 688
 Telegramadr.: „Volqvartz“.
Manufakturvarer en gros.
 Wolter H P, Herluf Trolles G. 22 ☐ By 42
 Wolthers John & Co. Puggaardsg. 10 ☐ Cent. 9700
 Wolverine Motor Co., Akts., V-Voldg. 109 ☐ Cent. 3377
 Worm Anthony, Fredh. Kan. 2 ☐ Cent. 491
 Vorm OL (Peter Jensen's Eftf.) Hauserpl. 26 ☐ Cent. 1944 Bp. Frederiksborgg. 18 ☐ By 630y
 Worm Vilh. Stuejestr. 57 ☐ Cent. 2383
 Voss Karl Fr., Peder Skrams G. 17 ☐ By 4202
 Wright C & Co., N-Farimagsg. 69 ☐ Cent. 1146
Kul-, Cokes- og Brændeimport.
 Wulff Adolph Gothersg. 8 ☐ Cent. 39 & 5539
 Wulff Elkan Børsen ☐ Cent. 804 & 7208
Korn og Foderstoffer.
 Wulff P Frm. Toldbodv. 6 ☐ Cent. 5827
 Wyandotte Comp., Akts., Vandkunsten 10 ☐ Cent. 6415
 Würth Jul. Bornholmsh. 1 ☐ Pakk 568
 Zachariae F Kultortvet 16 ☐ Cent. 3788
 Zierak Vilh., Cort Adellers G. 8 ☐ Cent. 9157
 Zineck & Schroder Skinderg. 45, 47 ☐ Cent. 3992
Agentur i amerik., tysk, engl. Isenkram etc.
 Zimm Adolf Vodroffsg. 56A ☐ N 1908
 Zimm's Adolf Eftf. Blaagaardsg. 19 ☐ Cent. 604
Kul, Cokes & Brænde. Tørv, Briketter & Trækul en gros & detail.
 Øberg Viggo, V-Voldg. 102 ☐ Cent. 6923
 Øder Carl Laxeg. 32 ☐ By 2949y

Oernes Andelsseksk. for Indkøb af Foderstoffer
Løngangsstr. 39 ☐ ☐ Cent. 6106 & 6618
Øhlenschläger's O Eftf. Peder Skrams G. 5 ☐
☐ Cent. 6664. — Broderiartikler en gros.
Øllgaard C & Gylche Kjøbmagerg. 42 ☐
☐ Cent. 3148
Øresunds chemiske Fabriker, Akts., Strand-
boulevard 84 ☐ ☐ Cent. 2136
Ørholm N P J Skinderg. 38 ☐ ☐ Cent. 8024
Ørsted A S, Herluf Trolles G. 28 ☐ ☐ Cent. 6276
Ørum Chr. Pilestr. 52 ☐ ☐ Cent. 4836 & 8738
Ørum & Wulff Akts. Nyhavn 63 ☐ ☐ Cent. 1643
Østasiatiske Kompagni, Det, Akts., Hol-
bergsg. 2 ☐ ☐ Cent. 8300
Østberg Carl & Sonner Adelg. 101 ☐ ☐ Cent.
912
Østergaard Fr. E Løngangsstr. 16 ☐ ☐ Cent.
6102
Østergaard Olaf Islands Brygge 3 ☐ ☐ Am. 595

Grus.

Farum Teglværker Sten- & Gruskompagni
Akts., Slangerebanens Stationspl. Frederi-
kssundsv. ☐ ☐ Tg. 750 & Gh. 277x
Forenede Teglværkeres Kontor, De. lmt. Nør-
reg. 2 ☐ ☐ Cent. 4714
Haraldslund Grusgrav, L Hansen & Son Bag-
sørdv. Lyngby ☐ ☐ Lyngby 59
Hedeheuzene Skærvetfabrik, Akts., (P Madsen)
Gl. Kongev. 96 ☐ ☐ Cent. 8080 & 5230

Grøntsager, tørrede.

Assens:

Dansk Præserverings-Kompagni, Akts. ☐ 134
Tilkj. Guldmedaille, højeste Udmærkelse
paa den internationale Kogekunst- og
Forplejningsudstilling i Kbhvn. 1908.

Guldfisk.

Jacobsen A J Kompagnistr. 5 ☐ ☐ By 2447y

Aarhus:

Aarhus Fuglehandel, A Petersen ☐ 2299

Guldlister.

A. Kjøbenhavn.

Dahlens Peter Adelg. 90 ☐ ☐ Palæ 203
Grønvold & Schou Rosenegaarden 14 ☐ ☐ By 1091
Guldlisterfabrikken Hanstad, C Dolling Aa-
boulevard 5 ☐ ☐ N 1305y
Jeppesen Chr. Studiestr. 32 ☐ ☐ Cent. 3494
Kbhvns Guldlisterfabrik Akts., Holteg. 5 ☐
☐ Tg. 828x
Ringsted Guldlisterfabrik, Akts., ved Carl
Strøberg Gl. Strand 46 ☐ ☐ Cent. 7948

B. Købstæderne.

Helsingør:

Snekkersten Guldlisterfabrik ved Andr. Chri-
stensen & Carl Hoyer, Snekersten ☐ 7

Odder:

Odder Savværk og Guldlisterfabrik, Chr.
Jensen ☐ 36

Odense:

Dreyer Emil M ☐ 1797

Ringsted:

Ringsted Guldlister- og Rammeffabrik, Akts.
☐ 142 & 9

Slagelse:

Grønvold & Schou ☐ 136

Viborg:

Hjerminde's Conrad Guldlisterfabrik ☐ 169

Guldsmede.

A. Kjøbenhavn.

Aagreen O V Sølv. 34 ☐
Albeck Emil Langg. 44 Valby

Albrechtsen A Gothersg. 26 ☐ ☐ Cent. 6850
Allen Kai Sværtæg. 5 ☐ ☐ Cent. 6772
Forlovelsesringe. Gratis Navn straks.
Allen P Nygade 7 ☐ ☐ By 2021y
*Spec.: Brudeudstyr, Concertartikler
sævel i Sølve som Elektroplet.*
Andersen J C Vesterbrog. 80 ☐ ☐ V 944 x
Andersen P F Falkonerallé 52 ☐ ☐
Baentsch G A Gl. Kongev. 105 ☐ ☐ V 2306
Barndorff V st. Strandstr. 4 ☐ ☐ Palæ 1251y
Benzen S & M Amagert. 18 ☐ ☐ Cent. 5455
Kgl. Hof-Juvelerere.

Berth Lauritz Amagert. 4 ☐ ☐ Cent. 5761
Berthold William Webersg. 21 ☐
Billing A C E Langg. 25 Valby ☐ ☐ Vb. 291y
*Stort Udvalg i Guld- og Sølvvarer,
Sports- og Skyttepræmier, Reparationer,
Førgyldning og Forsølning. Alt ud-
føres hurtigt og til billigste Priser.
Leverandør til Varelolteriet. Etabl. 1867.*

Billing R Frederiksborgg. 48 ☐
*Fest- og Brudegaver. Billigste Repara-
tionsværksted. Førgyldning og Forsølning.*
Binou George Torveg. 15 ☐ ☐ By 2658
Birch V & Co. Gl. Kongev. 78 ☐ ☐ V 2862x
Bode Edmund Vesterbrog. 12 ☐ ☐ V 2640x
Bondorff C J Hauserspl. 28 ☐ ☐ By 2526y
Bruun B Strandv. 145 Hell. ☐ Hell. 774x
Specialitet: Forlovelsesringe.

Bumbech Th. Borgerg. 10 ☐
Specialitet: Sports- & Skyttepræmier.
Christensen C et Frm. Frederiksbergg. 27 ☐
☐ By 2990
Christensen H C Ny Blegdamsv. 1 ☐
Christensen Jørgen Østerbrog. 82 ☐ ☐ (A) 402
*Reparationer. Førgyldning og For-
sølning udføres billigt.*

Christensen V C I. Kongensg. 22 ☐ ☐ By 2392
Christiansen T Frederiksbergg. 11 ☐ ☐ By
3611
Christoffersen A Falkonerallé 73 ☐
Dahl's E F Enke Frm. Østerg. 53 ☐
Dahl Oscar Frederiksbergg. 6 ☐ ☐ By 3543
Filial Godthabsv. IS A ☐

Dalsgaard J Nikolajg. 19 ☐
Davidsen I A Algirsg. 70 ☐
Førgyldning og Forsølning udføres.
Dragsted A Bredg. 17 ☐ ☐ Cent. 5576
Guld- og Sølvvarefabr. Dronn. Tværg. 28
Dreifald J Slotsg. 7 ☐
Eddelien A E I. Strandstr. 24 ☐ ☐ Palæ 1248y
Ehlers Aug. Amagerbrog. 129 ☐ ☐ Am. 447y
Enna Mag. Tordenskjoldsg. 10 ☐ ☐ By 108x
Farum Edv. Chr. Torveg. 59 ☐
Fischer Harald Citygade 20 ☐ ☐ Cent. 7364
Guld- og Sølvvare.
*Fabrikation og en gros Udsalg af Guld-
og Gulddouble-Varer. (8-7)*

Fischer H L et Frm. Sværtæg. 8 ☐ ☐ By
1767x
Fleimert W A Ny Kronprinsesseg. 2 ☐
☐ Palæ 564x
Gjedsted E Nansensg. 8 ☐
Hahn Aug. Nygade 6 ☐ ☐ Cent. 4341
Hahn Louis Kjøbmagerg. 39 ☐ ☐ Cent. 5618
Halberstadt's A Eftf. st. Kongensg. 1 ☐
☐ Cent. 9790
Halgreen Th. Gothersg. 34 ☐ ☐ Palæ 317
*Kbhvns Specialforr. i Forlovelsesringe.
Fabrik & Udsalg Etabl. 1880.*

Halling G A Frederiksbergg. 40 ☐ ☐ By 3064
Hansen Augusta Ny Østerg. 7 ☐ ☐ By 1729y
Hansen C V, H C Ørstedes V. 66 ☐ ☐ N 836 x
Hansen Edv., Ole Suhrs G. 15 ☐
Hansen F F Frederiksbergg. 3 ☐
Hansen Ferd. T Nørrebrog. 16 ☐ ☐ N 679y
Hansen Sofus Gl. Kongev. 102 ☐ ☐ V 3198
Eget Værksted. Stort og fint Udvalg.
Hansen Viggo Nybrog. 18 ☐ ☐ By 2452x
Heimbürger Fritz Kjøbmagerg. 63, 65 ☐
☐ Cent. 7730
Helsted Joh. F Pilestr. 45 ☐ ☐ By 1656
Møller & Helsted's Eftf.
Specialitet: Forlovelsesringe.
Henningsen Andrew Pilestr. 2 ☐ ☐ By 2641y
Hermann C Pilestr. 56, 58 ☐ ☐ By 2133

Herreborg Th. et Frm. Grønneg. 27 ☐ ☐ By
2096x
Hertz Peter Kjøbmagerg. 34 ☐ ☐ Cent. 2216
Kgl. Hof-Juveler.
Holm C Vesterbrog. 52 ☐ ☐ Cent. 3173
Holm J Frm. Sværtæg. 4 ☐ ☐ Cent. 6731
Holm Sostrene st. Kongensg. 21 ☐
Holmstrup W Pilestr. 6 ☐ ☐ By 2368
Forlovelsesringe. Massivet Guld fra 4 Kr.
Holtzweissig O, st. Kannikestr. 6 ☐ ☐ By 2596
Hostrup A F Elmeg. 6 A ☐ ☐ N 655u
Jensen Georg Bredg. 36 ☐ ☐ Palæ 1006y

Billedhugger

Georg Jensen's
Sølvsmiede

Bredgade 36 ☐ ☐ Palæ 1006y

Jensen Knud Nørreg. 7 ☐ ☐ Cent. 9814
Jensen R Boldhusg. 4 ☐
Jensen Vald. Vesterbrog. 28 ☐ ☐ Cent. 6657
Johansen E Blaagaardsg. 2 ☐
Jørgensen E C Adelg. 100 ☐
Jørgensen Edmund Pilestr. 36 ☐ ☐ By 1836x
Kaas's A G Eftf. Gothersg. 26 ☐ ☐ Cent. 6850
Koch J H, N-Frihavng. 34A ☐
Kragh C B Pilestr. 42 ☐
*Billigste Reparatørværksted. Førgyldning
& Forsølning. Præmieret Udstill. 1906.*

Kragh P Frederiksbergg. 23 ☐ ☐ By 2224
Førhen samme Gade Nr. 10
*Stort Lager af Guld-, Sølv- & Elektroplet.
Reparationer udf. samvittighedsfuldt.*

Kämpfner C Frederiksbergg. 36 ☐ ☐ By 572y
Lange C A Vesterbrog. 107 C ☐
Larsen A T st. Kongensg. 15 ☐
Larsen & Co. Østerg. 35 ☐ ☐ Cent. 1373
Larsen Carl V Falkonerallé 39 ☐ ☐ (Gh. 428x
*Frederiksberg Specialforr. i Forlovel-
sesringe. Stort Lager i Guld, Sølv og
Pletterer. Billigste Reparatørværksted.*

Larsen H Istedg. 93 ☐ ☐ V 1595 y
Larsen Th. st. Regneg. 20 ☐
Larsen Th. Smalleg. 5 ☐
Lassen Martin, Herluf Trolles G. 7. ☐ ☐ Cent.
6665

Lind J M Kjøbmagerg. 11 ☐
Ludvigsen V & J Frederiksbergg. 2 ☐ ☐ By
2388

Lumbye G V Ahornsg. 20 ☐
Lund J Værnedamsv. 18 ☐ ☐ V 978x
Lundgreen Bernh. Nørrebrog. 156 ☐ ☐ Tg. 802x
*Billigste Reparatørværksted. Førgyld-
ning & Forsølning. Spec. Forlovelsesringe.
Stort Lager i Guld-, Sølv- og Elektroplet.*

Lundgreen C Elmeg. 4 ☐ ☐ N 93x
Magnussen Erik (Sølvmeden i Ole Haslunds
Hus) Klosterstr. 8 ☐

Sølvmeden
(Erik Magnusson)

Ole Haslunds Hus
Klosterstr. 8 ☐

Michelsen A Bredg. 11 ☐ ☐ Cent. 229
*Kgl. Hof- og Ordensjuveler. Sølvsmie-
die Peder Skrams G. 6 ☐ ☐ By 65.*

Moe J Chr. Østerbrog. 86 ☐ ☐ O 419y
Mogens Victor E, St. Peder Str. 49 ☐
Munck Nicolai S Pilestr. 55 ☐ ☐ By 3187
Møinichen Carl J Kronprinsensg. 11 ☐ ☐ Cent.
2202

Møller N st. Kongensg. 56 ☐ ☐
Niebuhr H Pilestr. 36 ☐ ☐ By 1702x
Spec.: Fabrik for Forlovelsesringe.
Nielsen H F C Istedg. 43 ☐
Nielsen M Istedg. 65 ☐ ☐ V 1446 x
*Billigste Reparatørværksted. Førgyld-
ning, Forsølning. Spec.: Forlovelsesringe*

Nielsen N Amagerbrog. 208 ☐ ☐ Am. 249y
 Nim Wilh. Kronprinsensg. 13 ☐ ☐ By 2054
 Nordemann Alb. Østerbrog. 64 ☐ ☐ Ø338 x
*Stort Lager i Guld-, Sølv- og Elektro-
 plevarer. Ktrll. Ringe. Skyttepræmier.
 Foreninger og Korporationer Rabat.*
 Ottesen & Sundstrøm Pilestr. 52 D ☐ ☐ Cent. 9492
 Paulsen's C G Eftf. A Johansen Vesterbrog. 50 ☐ ☐ Cent. 6373
 Paulsen Fritz Østerbrog. 62 ☐ ☐ Ø 496 x
 Paulsen Joh. Sværtog. 8 ☐ ☐ Cent. 5913
 Perlen v. Eleo Petersen Nygade 2 ☐ ☐ By 1146x
*Kjøbenhavns billigste Juvel- og Guld-
 smedeforretning. Spec.: Forlovelsesringe.*

Petersen Amandus Værnedamsv. 1 ☐ ☐ V214

**Forlovelsesringe.
 Reparationer.
 Opforsølvning
 af ældre Pletsager.**

Petersen C H, N-Frihavsg. 13A ☐ ☐ Ø682u
 Petersen C L Nygade 1 ☐ ☐ By 2081
 Petersen Ferd. Walkendorffsg. 5 ☐ ☐
 Petersen O & A Antonig. 11 ☐ ☐ By 3562
 Petersen Peter Nørrebrog. 30 ☐ ☐
 Petersen & Prahl I. Kongensg. 12 ☐ ☐ By 2673 y
Moderne Juveler- og haandisel. Arb.
 Plambeck W Nybrog. 10 ☐ ☐
Guld- Sølv- og Urforretning.
 Plate H Grønneg. 25 ☐ ☐
 Rasmussen's Chr. Enke Østerg. 31 ☐ ☐ By 2212x
Kgl. Hof-Juvelr.
 Ringen, Akts., Vesterbrog. 26 ☐ ☐ V 2672x
 Rost Fr. Frm. Gothersg. 58 ☐ ☐
 Rønholt E Freundsg. 4 ☐ ☐ V1487y
 Sandahl Chr. Vingaardsstr. 19 ☐ ☐ By3531
 Sandstrøm B Vandkunsten 13 ☐ ☐ By2242y
 Schlage F Østerbrog. 44 ☐ ☐
Bill. Reparationsværksted paa Østerbro.
 Schock Otto Rolighedsv. 4 ☐ ☐ (ved Falkoner-
 allé) — *Stort Lager af Guld-, Sølv- og
 Elektroplevarer. Forgyltn. og Forsølv.
 samt alle Reparationer udføres billigt.*
 Skaarup Jacob Griffenfeldtsg. 4 ☐ ☐ N 257 x
 Skyum C T L Torveg. 4 ☐ ☐
 Spenner A V Gothersg. 5 ☐ ☐
 Steinbeck Th., Gl. Kongev. 146 ☐ ☐ By 365y
 Stütz Aug. Monterg. 7 ☐ ☐
 Svingelberg V C Griffenfeldtsg. 1 ☐ ☐ N31y
Kaspers billige Forlovelsesringe.
 Sørensen Aug., Niels Hemmingsens G. 18 ☐ ☐
 Sørensen C L S, H C Ørsted's V. 39 C ☐ ☐
 ☐ N 1799x
Thomsen August Østerg. 8 ☐ ☐ Cent. 2077

August Thomsen
 forhen Medindehaver af det ophævede
 Firma
V Christesen
 Østerg. 8 ☐ ☐ Telf. Cent. 2077 & 2287
 Fabrik og Værksteder
 Østergade 8 og Amaliegade 11 ☐ ☐
 ☐ Palæ 1188

Tømmerup R K Pilestr. 10 ☐ ☐
 Wjboe O P Falkonerallé 47 ☐ ☐ Gh. 345y
 Wilhelmsen A N Griffenfeldtsg. 22 ☐ ☐

B. Købstæderne.
 (Optagelse herunder sker kun mod Betaling)
Middelfart:
 Riis Chr. ☐ 106

Artikler for Guldsmede.

Christensen C A Holbergsg. 10 ☐ ☐
Urkæder, Guld- og Sølvvarer.
 Dansk Handelskomp., Akts., N-Voldg. 54 ☐ ☐
 ☐ Cent. 6109
 Diemar Otto Skinderg. 32 ☐ ☐ ☐ Cent. 9191
Lager af Bijouterier og Stene.
 Fischer Harald Citygade 20 ☐ ☐ ☐ Cent. 7364
*Fabrikation og en gros Udsalg af
 Guld- og Gulddouble-Varer.*
 Fogh S Chr., N-Voldg. 54 ☐ ☐ ☐ Cent. 6109
 Fuglede Wm. st. Kannikestr. 15 ☐ ☐ ☐ Cent. 3005
 Hansen Marius Vendersg. 10 ☐ ☐
Alle Guldsmedeartikler en gros.
 Hertz Bernhard. et Frm. st. Kongensg. 23 ☐ ☐
 ☐ Cent. 1286
 Holst Adolph. Akts., st. Kannikestr. 15 ☐ ☐ ☐ C8042
Æsker — Etais — Vinduespynt.
 Hviid HN & Co. Rosengården 12A ☐ ☐ ☐ By 1142
Spec.: Guldsmedeværktøj & Sten.
 Jacobsen S L & Co. Antonig. 11 ☐ ☐ ☐ Cent. 4812
*Lager en gros af Guld- og Sølvvarer,
 Perler, Diamanter og andre ægte Stene,
 samt Alt til Guldsmedefaget henhørende.*
 Jensen Hans & Co. Sværtog. 6 ☐ ☐ ☐ Cent. 6278
*Lager en gros af Guld- og Sølvvarer,
 samt alt til Guldsmedefaget henhørende.*
 Lassen Martin. Herluf Trolles G. 7 ☐ ☐ ☐ Cent. 6665
*Lager en gros af Guldvarer, Perler, Dia-
 manter og andre ægte Stene, samt alt til
 Guldsmedefaget henh. Dansk Arbejde.*
 Mogensen Severin Nygade 4 ☐ ☐ ☐ By 1668
*Skand. Repr. f. Julius Spitzer & Co. Wien.
 Specialfabrik for 6, 8 & 14 Kar. Ringe.*
 Pedersen P O, st. Kongensg. 21 ☐ ☐ ☐ Palæ 437
*Fabrik af Stokke i ægte Træsorter for
 Montering til Sølvreb og Beslag m. m*
 Petersen O Th. Graabrødret. 15 ☐ ☐ ☐ By 3747
*Guld- Sølv- og Pletvarer en gros.
 Stort Lager af Etuier samt Artikler
 for Guld- og Sølvsmede.*
 Pfeiffer W Pilestr. 29, 31 ☐ ☐ ☐ By 3178
*Eleg. Etuier til Guld- & Sølvvarer
 og Vinduesopstilling.
 Ældste Etuiefabrik i Danmark.
 Diplom af 1ste Kl. paa Landsudstill.*
 Rasmussen Carl & Worning, V-Voldg. 109 ☐ ☐
 ☐ Cent. 1744
Alt i Æsker, Etais & Vinduespynt.
 Waldorf C, Akts., Sofiev. 17 ☐ ☐ ☐ Cent. 6715
 & 6735. — *Æsker med Guldttryk.*
 Warisch Joseph, Niels Juels G. 6 ☐ ☐ ☐ By 153y
Alt i Faget henh. samt Perler o. Ædelstene.
 Weimann E L & Co. Pilestr. 19-25 ☐ ☐ ☐ Cent. 5871
*Lager af Guld- og Sølvvarer.
 Specialitet: Diamanter, Perler samt
 alle Slags ægte Stene.*
 Ørsted-Matsen H C, Akts., Holm. Kan. 28 ☐ ☐



*Alle Slags ægte Sten.
 Spec. Mærkelige Sten i alle
 Façonner.*

Kolding:
 Fischer Heinrich ☐ 409, Stats ☐ 9
*Guld- og Sølvvarer en gros.
 Spec.: Urkjæder og Medailloner.
 Etuier, Æsker og Glasdiske m. m.*

Guldtrækkere.

Dansk Paramenthdl. ved M Buch Gothersg. 115 A ☐ ☐ ☐ By 4558
Kirkeeffekter, Alterbeklædn. Messehageler.
 Fyrwald C J M & Co. Peder Skrams G. 24 ☐ ☐
 ☐ By 1126x
Indehaver A R E Øller.
 Krarup Alma Havneg. 55 ☐ ☐ ☐ By 14 x
Uniformsbroderi — Guldbroderi.
 Nathan's W L Eftf. Nørreg. 51 ☐ ☐

Seifert CL kgl. Hof-Guldtrækker, st. Regneg. 12, 16 ☐ ☐ ☐ Cent. 1297 & 297

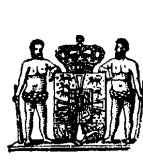

*Guldtrækkerartikler, Uni-
 formseffekter og Vaaben-
 handel. Kirkeeffekter. Ene-
 forhandling for Knapfabri-
 kken C. C. Sporrøng &
 Co., Stockholm, og Vaaben-
 fabriken Weyersberg,
 Kirschbaum & Co., Solingen.*

Thomsen J C Baggesensg. 5 ☐ ☐

Gulvbeklædning.

A. Kjøbenhavn.

Bjorn F V Odenseg. 7 ☐ ☐ ☐ Cent. 9683

F V Bjørn
 Odensegade 7 ☐ ☐ ☐ Cent. 9683
Papyrolith.
*Fugefri Gulvbeklædning, patenteret.
 Eneret for Danmark.*

Dansk Stone Linol ved H C Rasmussen
 Aaboulevard 26 ☐ ☐ ☐ N 1752
 Fabrik Gl. Ladegaard ☐ ☐ ☐ N 1808
*Er bekendt som Verdens bedste Gulvbe-
 lægning. Filialer i de fleste Provinsbyer.*
 Evers & Co. Fredh. Kan. 6 ☐ ☐ ☐ Cent. 575 & 7809
Terrazzo- og Magnesitgulve udføres.
 Hansen Chr. Skinderg. 24 ☐ ☐ ☐ By 3362
 Jensen Emanuel & H Schumacher, Akts.,
 Godthaabsv. 90 ☐ ☐ ☐ Cent. 968 & 948
Korkkoligno.

Linnol. Akts., Lyngbyv. 34 ☐ ☐ ☐ St. 120
Linotol-Kompagniet, Akts., Gl. Torv 8 ☐ ☐
 ☐ Cent. 6154

Linotol-Kompagniet, Akts
 Gl. Torv 8 ☐ ☐ Telf. Cent. 6154
*Ældste og største Specialfabrik for
 fugefri Gulvbeklædning.*

Linotol-Kompagniet, Afd. f. Øerne ved Valde-
 mar Larsen Gl. Kongev. 142 ☐ ☐ ☐ V 2080
 Mathisen Henry Lyong. 3 ☐ ☐ ☐ Am. 173y
Gulv- og Vægbeklædning, "Træmolit".
 Petersen P Jul. Mosedalsv. 5 Valby ☐ ☐ ☐ Cent. 9190

Progressive Gulvbeklædning Skinderg. 24 ☐ ☐
Progressive Gulvbeklædning
 Fabrik: Vesterbrog. 99 ☐ ☐
 Kontor: Skindergade 24 ☐ ☐ ☐ By 3362
"Progressive" fugefri Gulvbeklædning.
Chr. Hansen.

B. Købstæderne.

Aarhus:
 Linotol Kompagniet for Jylland, Akts. ☐ 1804
 Nielsen Magnus ☐ 111
 Thomsen A ☐ 54 & Brabrand 10
 Glostrup:

Nordisk Gulvbelægnings Fabrik
 Glostrup ☐ 67
*Eneste Fabrik i Norden for Fuge- og
 Støvfri Terralit-, Mosaik- & Terrazzo-
 gulve til Kirke-, Skole-, Kontor-, Fabriks-
 & Pakhusgulve, Budev. og W. C. (Terra-
 lit er lig Linoleum og kan paalægges
 slide Trapper af Gulve af Træ, Beton
 og Mursten). Arbejdet udføres overalt i
 Danmark under Garanti til virkelig bil-
 lige Priser. Overlag gratis*

Andersen J jun. & Co. Frihavnen 10 Cent. 242 og Fredericiag. 25 Cent. 6542
Repræsentanter for Procodnik, Riga.
 Bruhn & Lehrmann Valdemarsg. 17 Cent. 2605
 Christensen Paul Vandkunsten 12 Cent. 3290
 Cohn MB Toldbodv. 22 Cent. 1403, 3063 & 5492
 Dahlenborg J Cityg. 20 Cent. 9775
Gummifrakker en gros.
 Dansk Aktieselskab Continental-Caouchou- & Gutta-Percha-Comp. Amaliæg. 28 Cent. 7252
 Dunlop Pneumatic Tyre Co. (Continental) Int. Dansk Filial ved Wm. Gunn st. Strandstræde 19 Cent. 5008
Alle tekniske Gummivarer.
 Fog & Mørup Nørreg. 7 Cent. 8821 & 8822
 Juhl Harald Herluf Trolles G. 3 Cent. 8670. *Repræsentant for Trelleborgs Gummifabriks Aktiebolag, Trelleborg.*
 Nilsson Carl Amaliæg. 36 Cent. 1268
 Nordisk Gummil- og Guttaperka-Kompagni V-Voldg. 11 Cent. 906 & 905
 Perfect ved H G R Nielsen Østerbrog. 68 Cent. 478y. — *Eneforhandling af Paragummisutton „Perfect“.*
 Petersen Anton & Henius V-Voldg. 31 Cent. 5070
 Rosenstand F. N-Voldg. 15 Cent. 6153 & 8329 *Repr. f. Josef Reithoffers Söhne, Wien.*
 Skandinavisk Gummikomp., Akts., Hausserpl. 9 Cent. 8381
 Sonesson Wilh. & Co., Akts. Chr. d. 9 G. 10 Cent. 8363

B. Købstæderne.

Aarhus:
 Tander Ingv. 699
 Odense:
 „Gloire“, Akts. Overg. 44 Cent. 957
Solution i Tuber og løs Vægt. Lørdement for Skotøjsfabrikker. Fineste Paragummi. Kun en gros.

Gummitjære.

Gummitjærefabrikken Danmark ved S Meyer Aagade 100 N 1111
Telegramadresse „Gummitjære Kjøbenhavn“.
Fabrik Krughave Nykjøbing F Se under Tjære.

Gyldenlæder.

Adler Violet Strandboulevard 23 Cent. 6869
Egte Gyldenlæder. Gammelt restaureres.
 Gyldenlæder Komp. Blegdamsv. 42 N 1942
 Schröder Bernh., Nielsen & Hansen Amaliégade 3 Cent. 202
Gyldenlæder, ægte og imiteret.

Gymnastikapparater.

Larsen Niels Nørrebrog. 215 B Cent. 4346
Redskaber til Skole-, Hæve-, Hjemme- & Syggegymnastik. Skoleincentar.
 Thorball's J Eftf. Admiralg. 12 Cent. 1778
Til Skole-, Hæve- og Hjemmebrug.

Gymnastiske Instituter.

Benved Agnes Hellerupv. 7 Hell. 1011x
 Davidsen Mary Østerg. 49 Cent. 188
 Ditlevsen P Jul., Gl. Kongev. 137
 Hallin A A Bianco Lunos Allé 1 A V 2230y
Eksam. Dir. fra Centr. i Stockholm.
 Kbhvns Gymnastikinstitut Studiestr. 38
„Grundtvigs Hus“ Ø 1366 Direktør Pr.-Løjtn. K V Hoyer

Mediko-mekanisk Institut Citypassagen Cityg. 19 By 3069
Peter Lorenzen. Dr. med.
 Nagel H L., Ø-Sogade 32
 Rasmussen N H. Cand. polyt. „Gymnastikhuset“ Vodroffs. 51 og Hovedbrandstationen Bp. Vodroffs. 51 Cent. 1278
 Reiter's A Gymnastik-, Fægte- og Boxe-institut Kjøbmagerg. 63, 65 By 2871y
 Teilmann Kåre Aaboulevard 50 N 772x
Institut for Syggegymnastik og Massage. Undervisning i Syggygymn. og Massage.
 Wulff Mary Heibergsg. 7

Gyngheste.

Bornenes Bazar Frederiksborgg. 21 Cent. 7260
 Knudsen's PM Barnevognsfabrik Vesterbrog. 2A Cent. 3546. *Største Fabr. Bill. Priser.*
 Thorngreen Th. Vimmelskafte 46 Cent. 4648

Gyngestole.

Rode O st. Kongensg. 75 Palæ 667
 Vejele:
 Grejsdalens Stole- & Møbelfabrik, Akts. 194

Gær.

(se tillige Spritfabr.)

A. Kjøbenhavn.

Bonnesen C F Rantzauag. 62 N
 Brøndum's R W Eftf. st. Kongensg. 110
 Danske Spritfabrikker, De, Akts., Cent. 580
 Forenede Bryggerier, De. Hovedkont. Raadhuspl. 2 Cent. 8170
 Fortuna Spritfabrikken, Akts., Gl. Kongev. 33 Cent. 1427 & 4000
Telegramadresse „Fortuna“.
Prima renkultiveret Pressegær.
Guldmedaille for Gær paa Nordisk Bageri & Konditorindstilling, Kjøbenhavn 1906
 Frederiksen Th. Viktoriag. 10 Cent. 3931
 From Carl, H C Andersens G. 14 By 5147
Repræsentant for Slagelse Spritfabrikker.
 Gudmann Marie A Knabrostr. 5
 Jensen M V Bredg. 32 Cent. 182
Eneforh. for De danske Spritfabrikker.
 Kbhvns Spritfabrikker, Akts. Hovedkontor, st. Kongensg. 110 Cent. 4131
Telegramadresse: „Fuselfri“.
 Larsen A J Gernerag. 9 Cent. 158
 Larsen J F, Holger Danskes V. 77
 Lauritzen Erik H Bentzonsv. 6 Gh. 37
 Meyer Magnus & Co., Cand. pharm., Kong Georgs V. 57 Cent. 5409
 Nielsen P Dronn. Olgas V. 55A Gh. 533y
 Nielsen P Kong Georgs V. 30 Gh. 319
 Reimbacher H Blaagaardsg. 30 N 1275y
 Vorkøper R Henrik Rungsg. 13 N 598x
 Vorm J F H Aaboulevard 12 N 1355x

B. Købstæderne.

Aalborg:
 Berg A Urbansg. 6 701
 Danske Spritfabrikker, De, Akts. 18 & 1188
 Aarhus:
 Danske Spritfabrikker, De, Akts. 5
 Assens:
 Bjarne H P 78
 Esbjerg:
 Spritfabriken Fønix, Akts. 268, Stats 29
Sprit, Gær, Brænderier.
 Fredericia:
 Danske Spritfabrikker, De, Akts. 10
 Helsingør:
 Helsingør Spritfabrik, J L Tvede, Akts. 30

Hjørring:

Olesen Thomas P 4
Fabrikation af Brænderigær.
Segelcke A R, Akts. 49, Stats 14
Telegramadresse: Segelcke.



Ren og blandet Gær i fin, holdbar og kraftig Vare. Vor i Ind- og Udland anerkendte Paasætningsgær til Fabrikker anbefales. Forsendes en gros overalt i Danmark. Eksportforretn., særlig paa England.

Nyborg:

Rademacher P 111
 Odense:
 Forenede Spritfabrikker, De, Akts. 22 & 136
 Randers:
 Danske Spritfabrikker, De, Akts. 57
 Randers Dampbrænderi, Akts. 107
 Roskilde:
 Danske Spritfabrikker, De, Akts. 31
 Slagelse:
 Komplex Kierulf, Slagelse Spritfabrikker, Akts. 15
 Varde:
 Berring J Jensen 57
 Vejele:
 Christiansen's J C Eftf. 31
Naturlig Brænderi-Pressegær, en gros.
 Møhl N F 21
Fabrikation af ren og blandet Gær.

Gødning, kunstig.

A. Kjøbenhavn.

DANSKE GØDNINGSKOMPAGNI, DET, Slotsholmsg. 16 Cent. 6388
 Elton Christian, Fredh. Kan. 2 Cent. 3841
Luft-Krælstof. Eneforh. f. Danmark.
 Frandsen E & Meyer, V-Boulevard 25 Cent. 895 & 8795
Eneforh. af Båstad og Visby Gødningskalk.
 Gødningskontoret Sophus Iversen V-Voldg. 10 Cent. 3251
 Hansen Hans, Herluf Trolles G. 7 Cent. 6170
 Kbhvns Poudrettefabrik, ER Hellerie, Citypassagen Cityg. 19 By 481
KRÜGER G Vesterg. 29 Cent. 3919
Rpr. for Thomas Fosfat-Syndicetet. Alle Sorter Kunstgødning. Gødningskalk. Hævegødning.
 Købmandshuset, Akts., Pilestr. 26 Cent. 291 & 9101
 Rothe Chr. E. & Co. I. Kirkestr. 5 Cent. 7450
Norgesalpetær. Eneforh. for Danmark.

B. Købstæderne.

Aalborg:
 Danske Gødningskompagni 22, 1215 & 1375
 Hjorth Chr. 145
Grundl. 1861
 Nørre Flødals Fabrikker 88
Dampsløttet Kalkmergel.
 Aarhus:
 Dansk Andels-Gødningsforr. 750 & 1057, Stats 50
 Danske Gødningskompagni, Det 352 & 1713
 Allinge:
 Nordlandets Handelshus, Akts. 7
 Assens:
 Plum N M & F 50
 Esbjerg:
 Danske Gødningskompagni 195

Randers:

Dansk Forsikringselskab Vermund 11464

Haglfabrik.

Korsør:

Guldmann's Julius Eftf. 1104
 Eneste Haglfabrik i Danmark.

Halmvarer.

A. Kjøbenhavn.

Halmvarefabrikken Fuglevad, Akts., Lyngby 11260
 Halmhylstre, Halmbaand og Hakkelse.
 Jespersen OP & Sonner Gl. Kongev. 15 Cent.
 1523. Halmhylstre en gros. Eget Fabr.
 Madsen A, Ø-Fasanv. 216 11
 Halmbaand, haandflettede, en gros.
 Eget Fabrikat.

B. Købstæderne.

Aalborg:

Aalborg Halmvarefabrikker, Akts. 1170 & 71,
 Stats 119
 Halmbaand, Flaskehylstre, Hø og Halm.
 Nordjyllands Halmvarefabrikker, Akts.
 11215
 Svendsen J S 1150

Hjørring:

Hjørring Halmvarefabrik, Akts. 11162
 Fabrikat. af Halmbaand og Hakkelse.
 Hø og Halm i Baller. Flaskehylstre.

Horsens:

Bækkelund, Akts.

Roskilde:

Roskilde Halmvarefabrik, L Nielsen 1157

C. Landet.

Ander-en H, Hedehusene 1114
 Brovst Halmvarefabrik, Brovst 117
 Hakkelseskæreri "Hedehus", J Winther
 Hedehusene 1122
 Hedehusene Hakkelsefabrik, N Jørgensen,
 Hedehusene 1129
 Nielsen PC, Hedehusgaard Hedehusene

Artikler for Halmvarefabrikation.

Roskilde:

Maglekilde Maskinfabrik 1141
 Maskiner for Halmvarefabrikation.

Halsbind.

Wandler's E Eftf. Pilestr. 43 11

Hammerværker.

A. Kjøbenhavn.

Nordisk Hammerværk, Akts., Ryesg. 23 11
 Cent. 5118

B. Købstæderne.

Nykjøbing M.:

Morso Hammerværk og Maskinfabrik v.
 Viib. Bang 1152
 1. Kl. Landbrugsmaskiner og Redskaber.

Varde:

Varde Hammerværk, F Olsen jun. 1111

Vejle:

Brineker Brd., Greisdal Hammerværk 1193
 Staalhakker, Hamre, Øxer, Vognacler
 Stenhuggerværktøj, Skovle og Spader
 Muldplader, Maskinknive.
 Høstleer, Hesterivtetænder, Haveredskaber,
 Førke og Grebe. Roerværktøj.

C. Landet.

Kongshøj Hammerværk pr. Øxendrup 117
 Frørup 7
 Stenskrog Hammerværk pr. Ø-Vraa 111
 Zinc Chr. & Son, Akts., Godthaab Hammerværk
 pr. Godthaab St. Jylland 11 Svendstrup 1

Hamp.

Aalborg:

Milling A W 1188

Aarhus:

Lassen Otto Klosterg. 56 1195

Handelsbøger.

Aamodt Axel B Kong. Nyt. 18 11 Cent. 106 & 9206
 Ferslew C & Co. st. Kongensg. 24 11 Cent. 470
 Petersen J Chr. st. Kirkestr. 1 11 Cent. 243 & 8876

Randers:

Bollerup J 11281

Handelsskoler.

A. Kjøbenhavn

Broek's Niels Handelshøjskole Fiolstr. 44 11
 Cent. 6836
 Danske Skrivesk. Falkonerallé 26A 11 V 2488x
 Kbhvns Handelsakademi, Forstander Revisor
 Kgl. Translator Anthon Nielsen Kjøbmagerg.
 67 11 By 3605. Udd. af Damer & Herrer i
 Sprog, Stenogr., Maskinskr. etc. Ill. Progr. f. uas i
 Kiosker og Akademiet.
 Kbhvns Handels- & Skriveinstitut Nørrebrog.
 76 11 N 876x
 Forstander J Agergaard
 Kbhvns Sprogkursus (Korrespondentskole)
 Kjøbmagerg. 52 11 By 2733
 Sprog, Maskinskrivning & Stenografi.
 Kursus — Enetimer
 Købmandsskolen, Fiolstr. 44 11 Cent. 6836
 Nehm E Frederiksborgg. 7 11 By 393y
 Pahlman Brødr. Stormg. 6 11 By 3900
 Se u. Lærere i Skrivn. og Hdsvidenskab.
 Sørensen's H P Handelsskole Østerg. 36 11

B. Købstæderne.

Aalborg:

Aalborg Handelsgymnasium 111400
 1. Maj og 1. Nov. nye Kursus. Forlang
 Plan og Skema til Statsunderstøttelse.
 Aalborg Handelsskole & Handelsinstitut
 11229

Aalborg ny Handelsskole 11954

Aarhus:

Aarhus Handelsskole 11179
 Jydske Handelshøjskole 111883

Hørsholm:

Folkehøjskolen for unge Handelsmedhjælper
 „Købmandshvile“ 1165

Nørre Sundby:

Nørresundby Handelsskole 11954

Odense:

Fyenske Handelshøjskole, Den 111789
 Dagskole. Iaarige Kursus for begge Køn.
 Odense Handelsskole

Handsker.

A. Kjøbenhavn.

A la Ganterie Grenobloise ved A T Bording
 Østerg. 9 11 Cent. 159
 I Stuen: Udsalg af franske Handsker.
 I Kælderen: Udsalg af danske Handsker.
 Andersen S Torveg. 4 11
 Andreasen M Larsbjørnstr. 19 11
 Bjørkegren Joh. & Son Blegdamsv. 36 11 C5207
 Udsalg: Grønnegade 38 11 og
 Griffenfeldtsgade 58 11

Bromann Axel Graabrødret. 6 11

Eget Fabrikat. — Rimelige Priser.

Centralmagasinet for Handsker Frederiksbergg. 36 11 By 1525 y
 Danielsen H D C. Gl. Kongevej 149 11
 Eiermann Aage Vesterbrog. 26 11 V 2806
 Eiermann C F & Co. Vimmelskaffet 42 11
 Ellingsen L Nørrebrog. 12 11
 Fønnesbech A Østergade 11 Cent. 4355
 Skind- og Stofhandsker

Frederichsen O Nørrebrog. 100 11
 Prima Handsker. En gros Priser. Eg. Fabr.

Gjetting F S Amagerbrog. 146 11
 Gotsche A F et Firm. Kronprinsensg. 4 11
 Handskeforr. Thyra Pilestr. 4 11 By 10x
 Hansen Vald. Østerg. 21 11
 Haurowitz's Lion V Eftf. Bredg. 37 11
 Heilbuth T Frederiksborgg. 33 11
 Holmstrøm N, Herluf Trolles G. 4 11
 Humble E Nørrebrog. 118 11
 Eget Fabrikat. Billige Priser.

Hylsberg E Værnedamsv. 3 11

Hørberg J C, Ny Adelg. 9 11

Jensen E & Son Ny Adelg. 3 11 ved Kongens
 Nytorv 11 Cent. 2048

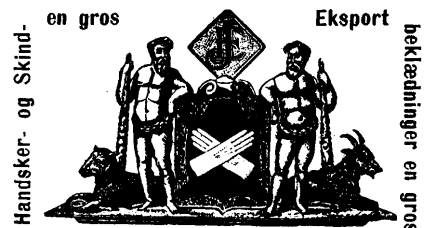

Grundlagt 1868

Handsker- og Skind-

en gros Eksport

beklædnings en gros

Jensen Louise Falkonerallé 84 11 N 1055
 Handsker fra N F Larsen & Sønner.
 Jørgensen K Nørrebrog. 8 11 N 95 y
 Billigste Priser. Eget Fabrikat.
 Kbhvns Handskefabr., Rasmussen & Jørgensen,
 Herluf Trolles G. 25 11 By 26x
 Knudsen Harald Blaaagardg. 2 A 11
 Eget Fabrikat. — Billige Priser.
 Lander L P Torveg. 1 11
 Larsen Dagmar Gothersg. 2 11
 Larsen Jul. Falkonerallé 72 11
 Eget Fabrikat. Enest. billige Priser.
 Larsen N F & Sonner, Akts., N-Voldg. 38 11
 Cent. 3892
 Uds.: Kjøbm. 7, Østerg. 4 og Erbergg. 28.
 Liebst A E Falkonerallé 3 11
 Liebst H J Nørrebrog. 39 11, Udsalg Gl. Kongev.
 109 11
 Lundgreen E, N-Farimagsg. 57 11
 Martens CA & Sonner Sortedamsg. 9 11 Cent.
 4660
 Modell A Klareboderne 16 11
 Mortensen's H Enke Østerbrog. 60 11 Ø 428y
 Mortenson M Pilestr. 4 11 By 10x
 Neuschwang A Ochenschlägersg. 2 11
 Nielsen P Aug. st. Kongensg. 27 11
 Nielsen P & Co., Akts., Frederiksbergg. 36
 11 By 1525 y
 Olsen P Vesterbrog. 43 11 Cent. 5235
 Kbhvns. bedste og billigste Handskefabrik
 Poppe E O Bredg. 10 11
 Prime F C A Kjøbmagerg. 14 11
 Randers Handskefabriks Filial Kong. Nyt. 24 11
 11 Pakt 261
 Randers Handske-Fabriks Udsalg ved D
 Hansen Vesterbrog. 10 11
 Rasmussen Rasmine Østerbrog. 54 11 Ø 11654x
 Største & bill. Handskeuds. paa Østerbro.
 Rosengreen O C Grønneg. 36 11
 Serritslev Chr. M Larsbjørnstr. 21 11 By
 2504y
 Spangenberg J & L Frederiksbergg. 24 11
 11 By 2942x
 Soderstrom's N P Eftf. Vesterbrog. 73 B 11
 Sørensen L P Vesterbrog. 48 11 V 1085
 Thyra Handskeforr. Pilestr. 4 11 By 10x
 Wendrich J Hindeg. 11 11
 Voigt Wilh. Rolfsv. 2 11
 Wohlmutth A H Vesterbrog. 19 11

B. Købstæderne.

Aarhus:

Aarhus Handskefabrik, Ludv. Harmsen 1488

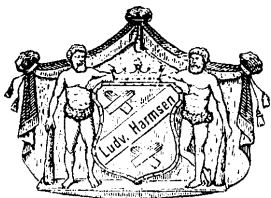

Skriftlige Ordres eks-pederes prompte og portofrit overalt.

Henriksen I Kannikeg. 1
Handsker sendes overalt portofrit.

Odense:

Beyer L. Ves'erg. 38
Etableret 1853. Tilkendt flere danske og franske Medailler.
Grossmann's J. Chr. Eftf., Dorin Larsen 142
Methmann J. O. Staalstr. 15
Prima Handsker, billige Priser.

Randers:

Mattat Prosper 664
Randers Handskefabrik Kontor og Lager
Apothekerstræde 6 Randers 130

Grundlagt 1811.
Spec.: Ægte Randers Handsker.



Filialer: Bispensgade 7, Aalborg. Søndergade 17, Aarhus. Vesterbrogade 10, København.
Hoved-Udsalg: Kongens Nytorv 24, København, og Torvegade 12, Randers.

Svendborg:

Longhi S

Vejle:

Harmsen Chr. 711
Vejle Handskefabrik 242

Viborg:

Skoubye's Handskefabrik

Handskemagerartikler.

Dansk Chromlæderfabrik, lmt. Gadekærsv. 8
Valby 1 Cent. 9448

Harmoniums (se Orgelharmoniums).

Hatte.

1. Hatteudsalg.

American ved Holger Larsen Kjøbmagerg. 62, 64 1 Cent. By 1144y
Andersen Brødrene Kong. Nyt. 28 1 Cent. 1397
Specialitet: Fine engelske Hatte.
Bodecker A F Kong. Nyt. 20 1 Cent. 1232
Kgl. Hof-Hattefabrikant.
Bæklund Ernst Frederiksbergg. 34 1 Cent. By 3163
Borgesen S & Co.'s Eftf., Akts., Pilestr. 23 1 Cent. 142 & 3107 og Østerg. 16 1 Cent. By 2258
Herre- og Damehatte i Straa og Filt. En gros & en detail.
Christensen Adam Østerbrog. 46 1 Cent. 9571x
Christensen Carl Nørrebrog. 118 1 Cent. N 442x
Christiansen P Istedg. 124 1 Cent.
Fabrik af Sportshuer og Kasketter.
Dorch Henrik Kjøbmagerg. 1 1 Cent. By 3614
English hat magazin, Valdemar Petersen, Østerg. 12 1 Cent. 7922
Foltmar Vilh. Blaagaardsg. 2 A 1 Cent. N 341 y
Spec.: Meget lette og holdbare Hatte.
Haas Alois Kjøbmagerg. 22 1 Cent. By 2582 x
Hattemagasinet, "Stockport" Kong. Nyt. 22 1 Cent.
Hvide Flips Hatte-Magasin, Den, ved Knud Olsen, Nikolajg. 5 1 Cent. 6737
Enforhandling af Hatte fra James E Mills og F Brown & Foroso.

Hybel Ludvig Grønneq. 15 1 Cent. By 1750 u
Jensen C F Frederiksbergg. 29 1 Cent.
Jensen Christine Torveg. 11 1 Cent.
Juul Wilhelm Østerbrog. 56 1 Cent.
Kildahl C M, Gl. Kongev. 172 1 Cent.
Klage I H Østerbrog. 106 1 Cent. 386 x
Larsen R F Oehlenschlägerg. 15 1 Cent.
Lefmann Emanuel Falkonerallé 84 1 Cent.
Lindquist A J Torveg. 5 1 Cent.
Machold st. Kannikestr. 7 1 Cent. By 2445y
Meyer Jul. H C Ørstedsv. 40 1 Cent.
Nielsen Alb. Vesterbrog. 62 1 Cent. V 1310 x
Silkehatte, Filthatte og Sportshuer.
Nissen Wilh. Vesterbrog. 54 1 Cent. 4363
Privattelefon V 1013. - Etabl. 1895.
Engelske Hatte 3-4 1/2 Kr. Silkehatte 10-15 Kr. Største Lager paa Vesterbro.
Ottesen Cornelius Gl. Mønt 4 1 Cent. 7655
Etabl. 1884. Fabr. af Silkehatte.
Oxford ved K S Larsen Frederiksbergg. 25 1 Cent. By 2178x
Peterson G Nørrebrog. 49 1 Cent.
Peterson Gustav Gl. Kongev. 85 1 Cent. 7539
Eng. og danske Hatte Kr. 4,50 & 6,50 Elg. Silkehatte 10-16 Kr. Eng. Sportshuer.
Peterson Lauritz Frederiksbergg. 19 1 Cent.
Petitgas F Kjøbmagerg. 5 1 Cent. By 2026 x
Populær v. O Sørensen Blaagaardsg. 11 1 Cent. N 465
Rasmussen Anton Falkonerallé 60 1 Cent. N 1568
Rathje H N Amagerbrog. 141 1 Cent.
Reinhardt A C st. Kongensg. 85 1 Cent. Palæ 1275x
Reinhardt J Falkonerallé 14 1 Cent.
Skandinavisk Hattemagasin, F J Euren, Frederiksbergg. 18 1 Cent. By 610
Spangenberg O A Vesterø. 27 1 Cent.
Svendsen Vilh. Grønneq. 13 1 Cent. By 1750y
Sørensen C N Østerbrog. 82 1 Cent. 1387y
Thyrring K Nørrebrog. 148 1 Cent. Tg. 704 y
Lager af Silke- og Filthatte samt Sportshuer. Stort Lager af Straahatte.
Vaupel Aug. & Søn Frederiksbergg. 9 1 Cent. By 2754
Vaupel Aug. A Nørrebrog. 51 1 Cent. N 560x

2. Hattefabrikker.

A. Kjøbenhavn.

Bodecker A F Kong. Nyt. 20 1 Cent. 1232
Kgl. Hof-Hattefabrikant.
Dansk Hattefabrik, Akts., Østerg. 17, 19 1 Cent. 335
Fabrik Lyngby 215. Fabrik for Herre- og Damehatte, samt Stumper.
Møller & Co. (PMBerg) Fortunstr. 1 1 Cent. 1696
Silkehatte. Chapeaux mecaniques.

B. Købstæderne.

Aalborg:
Aalborg Straa- og Filthattefabrik 285
Prisbelønnet: Kjøbenhavn 1888.
Assens:
Nielsen N P jun.
Viborg:
Reiter M

3. Hatte en gros.

A. Kjøbenhavn.

Andersen Andreas & Olsen Farverg. 2 1 Cent. 2445
Goldstein J & Søn Kong. Nyt. 8 1 Cent. 1240
& 1245 - *Filt- og Straahatte.*
Levy J & Co. Kejserg. 2 1 Cent. 1270
Specialmærke: Thornton & Co.
Michaelsen M J, Peder Skrams G. 24 1 Cent. 4478
Vollmond Jul. Studiestr. 3 1 Cent. 2284

B. Købstæderne.

Vejle:
Christensen A 267
Viborg:
Reiter's M Hattefabrik

Hattemagerartikler.

Gylliche P Kjøbmagerg. 30 1 Cent. By 2594x
Hattemærkefabrik.
Møller & Co. (PMBerg) Fortunstr. 1 1 Cent. 1696
Sørensen P & Co. Studiestr. 24 1 Cent. 718
Hattelak.

Havariagerter.

A. Kjøbenhavn.

Borgen Aug. Højbropl. 5 1 Cent. 1014 & 2288
Repræsentant for Assicurazioni Generali, Triest; Schweizisk National Forsikringssselskab i Basel; Union Marine Insurance Comp., Liverpool; Reliance Marine Insurance, Comp., Liverpool; Stockholms Sjöförsäkrings Aktiebolag, Stockholm; Sjöförsäkrings Aktiebolaget Äggr, Stockholm; Sjöassurans Föreningen i Finland, Åbo; Kullens Enskilda Assurans Förening, Högånds; o. fl. andre.
Boye H A, Peder Skrams G. 14 1 Cent. 5592
Bramsen Aage Borgs. 8 1 Cent. 586 for
„Helvetia“ i St. Gallen, „Italia“ i Genua, „La Neuchâteloise“ i Zürich, „La Estrella“ i Madrid, „La Concordia di Castellamare Golfo“, „Liguria“ i Genua, „New Fenix“ i Madrid, „Esperanza“ i Carthagen, „Comitato delle Comp. d'Ass.“ i Genua, „Poseidon“ i Christiania, „Patria“ i Barcelona, „Banca Commerc. Marit. di Viareggio“, „Alleanza“ i Genua.

Bähncke Albert, Niels Juels G. 3 1 Cent. 128 & 129

La Fédérale Compagnie d'assurances contre les risques de transport, Akts., i Zürich.

Sjöforsikringssselskabet Poseidon i Christiania.

Oesterreichische Elementarversicherungs Actien-Gesellschaft, Wien.

Bähncke W & Co. Niels Juels G. 3 1 Cent. 128 & 129

Frankfurter Transport-Unfall- & Glasversicherungs Aktien-Gesellschaft, Frankfurt a. M.

Oberrheinische-Versicherungs-Gesellschaft i Mannheim.

„Rhenania“-Versicherungs-Aktien-Gesellschaft, Köln.

„Frankona“, Rück- & Mitversicherungs-Gesellschaft, Frankfurt a. M.

Hecksher & Søn Analieg. 33 1 Cent. 7898

Board of Marine Underwriters at New York, Boston, Philadelphia, Baltimore, New Orleans, San Francisco.

Lloyds i London.

Lloyd Andaluz i Cadiz.

Liverpool Underwriters Association.

Rossija, St. Petersburg m. fl.

Jansen & Co. Amaliøg. 29 1 Cent. 90 & 9014

„Agrippina“ Seetransp.-Vers.-Ges. Köln a Rh. „Allianz“, Versicherungs-Akt.-Ges. Berlin „Continental“ Versicherungs-Ges. Mannheim „Globus“, Versicherungs-Akt.-Ges. Hamburg „Forsäkrings Aktiebolag“, Hansa-Stockholm „La Minerwa“, Cie. d'Assurance Paris Genua „L'Italiana“ Mannheimer Versich. Gesellschaft Mannheim Münchener Rückvers. Gesellschaft München „Providentia“ Allg. Vers. Ges. Wien „Osterrich“, „Phoenix“, Vers. Ges. Wien Vaterländische Transp. Vers. Ges. Elberfeld Vereinigung von Assuraduren Amsterdamb Verein Lübecker See-Versicherer Lübeck Agders Assuranceforening Grønstad Arendals Sjöforsikringssselskab Arendal Assuranceforeningen „Odin“ Forsgrund Bergens Assuranceforening Bergen Bergens Dampsk.-Assurance for. Christiania Sjöforsikringssselskab Christiania Christiansands Skibsassurance for. Chr. sand Dampskibsassurance for. „Neptun“ Arendal Dampskibsassurance for. „Nora“ Christiania Dampskibsassurance for. „Skjold“ Forsgrund Den første norske Assurance foren. Forsgrund Den vestfoldske Skibsassurance for. Tønsberg Drammens gens. Skibsassurance for. Drammen Jærn- & Stads skibsass. „Eidsiva“ Landskibsassurance foreningen Christiania Norske Lloyd Christiania Skibsassurance foreningen Arendal Skibsassurance foreningen Christiania Skibsassurance foren. „Protektor“ Arendal Skibsassurance foren. „Reform“ Forsgrund

Aarhus:

Møller N W 562

Herreekviperings-

1. Herreekviperingshandlere
2. Herreekviperings en gros

1. Herreekviperingshandlere.

A. Kjøbenhavn.

Aars Albert Gl. Kongev. 1 C 2821y
Specialitet: Manchet- og Natlinned
Iste Klases Skrædderi efter Maat.
 American ved Holger Larsen Kjøbmagerg.
 62, 64 1144y
 Andersen Brodrene Kong. Nyt. 28 1144y
Fuldstandig Herreekviperings- samt
Uniforms- og civilt Skrædderi.
 Andersen Chr Oliegrensg. 1 194 y
 Andersen H C Lyngby Hovedg. 15 Lyngby
 187
 Andersen L P Hauserpl. 12 1576
 Andersen P Nørrebrog. 186 411y
 Bacher P O Brogade 25 3502
 Billesborg A P Kultorvet 8 126x
 Billesborg Oluf Nørrebrog. 68 84 x
 Birkholm N Frederiksborgg. 36 572 x
Specialitet: Sportsartikler.
 Boston Frederiksborgg. 14 2380y
 Bredahl Wm. Vesterbrog. 1
 Britannia v. Theodor Pedersen Strandv. 185
 Hell. 400y
 Brønderslew & Lohse Amagert. 21 1311
 Callesen Oscar Holmbladsg. 38 517y
 Christensen I P Nørreg. 12 4677
 Christensen N F Kompagnistr. 29 1533y
 Christiansen A H Pommernsg. 2 579x
 Christiansen J Raadhustr. 8 2089x
 Christiansen O M Istedg. 47 5047
 Christhvs Herreekviperings Magasin ved
 Esben P Esbensen Torveg. 20 2206x
 Dahl Johan Kompagnistr. 33 2346y
 Ekman Axel, Kristen Bernikows G. 6 3084
Stort Lager af færdigsyede Herreklæder.
 Engelsk Beklædningsmagasin ved E Bock
 Gøthersg. 21 2486x
 English House, Carl Holten Frederiksborgg.
 2 8068
 Falek F R Nyhavn 39 1274x
 Fallesen & Fisker Frederiksborgg. 19 3945
 Fieh Otto V Jærnbanev. 1 Lyngby 252
 Flip-Centralen Vimmelskafte 42 8277
 Flippen, K Hintz Istedg. 128 376x
Altid Njheder! Prima Væer! Bill. Priser!
 Flipæskan ved Vald. Hansen Vesterbrog. 8 M
 2290x
 Forenede Kreditmagasin, De, Akts., Sunde-
 vedsg. 2 1441x
 Forstædernes Beklædningsmag., Akts.
 Elmeg. 26 732x
Herreskrædderi. Billige Priser.
 Frandsen Ludvig Istedg. 57 3965
 Frederiksborg Beklædningsoplag Falkoner-
 allé 57 Gh. 211y
Iste Klases Skrædderforretning.
 Frdbg. Tøjhus ved Joh. Ørtenblad, V Chri-
 stensen Falkonerallé 88 N 1241y
 Frisch Eduard Frederiksborgg. 29 5024
Egen Fabrik af Skjorter og Kraver.
 Gottliebse J Korsg. 54 16
 Gottliebse J T E Torveg. 37
 Grützmacher J st. Kongensg. 13
 Gry Alfred Nørrebrog. 18 B
 Gæperts H Griffenfeldts. 35 N 1484y
 Hansen Alfred st. Kongensg. 21 7360
 Hansen Carl L Nørrebrog. 190 Tg. 60u
Spec.: Kraver, Flipper og Kravats.
 Hansen E S Pilestr. 8 4302

Herforth & Co. Amagert. 14 Cent. 842
 Hermansen A Pilestr. 14 1236 y
 Hermansen H R Toldbodg. 14
 Herreekviperingsforr. City Kristen Bernikows
 G. 4 2505
 Herremes Magasin ved L F Christensen
 Istedg. 64 V 220x
 High life v. Knud Sørensen Vesterbrog. 82 V
 467
 Hoffmann Karl Grønne. 1 3176
Fabrik af franske Konditortrøjer.
Lager af Barber- & Lægekitler.
Prima blaat Maskintøj. Lagerkiller.
 Hvide Flip, Den, ved Charles Olsen Niko-
 lajg. 5 Cent. 6737
Verdens billigste Forretning
med Lintøj, Slips etc.
 Jacobsen H M Vesterbrog. 107A V 127y
 Jacobsen Valdemar st. Regneg. 2 1090
 Jensen H Pilestr. 38 Cent. 6432
Bestillinger udføres prompte og elegant
paa en Dag.
 Jensen H C Smalleg. 26 B Gh. 812v
 Jensen I P Amagerbrog. 131 Am. 142
 Jensen Jens Karl Østerbrog. 72 Cent.
 8409
 Jensen J M Blegdamsv. 42 N 2049y
 Jaspersen Albert Gl. Kongev. 87 V 863x
 Johansen Rud., N-Frihavnsg. 50 553y
 Jørgensen J C Kultorvet 2 Cent. 6128
 Kanneworff L Bredg. 2 Cent. 6470
 Kappens J Eftf. Torveg. 23 Cent. 8714
 Kiilerich V & Co. Kjøbmagerg. 5 Cent.
 2212
 Kjeldsens Jens, Herreekviperings, Akts.,
 V-Voldg. 5 Cent. 1394
 Kjør M Jensen St. Anne Pl. 16 Palæ 1056
Spec. i billigste Yacht-Ekkipering.
 Knock Johan E Falkonerallé 78 N 1021y
 Kolbe C Nørrebrog. 222 Tg. 365y
 Krabbe Oluf Amagerbrog 219, 221 Am 318u
 Krogh Søren Østerbrog. 94 367x
 Krone-Magasinet ved M Thorup Nørrebrog.
 31 Cent. 4686
 Kulle Victor Griffenfeldts. 7 Cent. 3991
 Larsen Georg F Kjøbmagerg. 57 Cent.
 9647
 Larsen Herman F, Akts., Blegdamsv. 134
 2210y
 Larsen P C Torveg. 12 2671x
 Larsen Peter Nørrebrog. 183
 Larsen Valdemar Torveg. 49 2511x
 Lauritzen Christiane Langsg. 36 Valby Vb. 167
 Lauritzen C P & Co. Vesterbrog. 30 Cent.
 2808
Iste Klases Herreskrædderi.
Civile og militære Uniformer.
 Leerbech's B D Eftf. Holm. Kan. 22
 2292x
 Leopold Ejnar Nabolos 1
 Lund I P Godthaabsv. 29 Gh. 631y
 Lundholm & Jensen Nygade 7 Cent.
 5355
 Lønberg Carl Gøthersg. 115 Cent. 9115
 Löwenhaff P st. Kongensg 93 Palæ 223
 Magasin de France ved Ingeborg Elvang
 Kjøbmagerg. 56 1456x
 Magazin „Old England“ Vesterbrog. 57
 Cent. 5641
 Manley Julius Sølv. 85A 885v
 Mehl Brødr. Pilestr. 17 Cent. 2195
Iste Klases engelsk Skrædderi.
MØLLER VIGGO C (B C Engels Eftf.)
 Grønne. 2 Gh, Hj. af Kristen Bernikows G.
 Cent. 3907
 Nielsen Axel Østerbrog. 100 546
 Nielsen Carl Monterg. 12
Specialitet: Papir- og Gummi-Kravetsøj.
 Nielsen Carl Lyngby Hovedg. 11 Lyngby
 296
 Nielsen Chr. Grønne. 43 479
 Nielsen D F l. Kongensg. 13
 Nørrebros Beklædningsoplag v. Joh. Ørten-
 blad Nørrebrog. 8 Cent. 3729
 Nørrebros Herreekviperings (Møller & Krogh)
 Nørrebrog. 45 Cent. 7259

Nørrebros Tøjhus ved Ørtenblad Nørre-
 brog. 59 N 199 y
 Nørrevoldkvarterets Beklædningsoplag ved
 J A Christensen N-Voldg. 60 2882x
 Olsen Aug. E Nyhavn 43 Palæ 1168
 Olsen Lorentz Frederiksborgg. 28 2324x
 Olsson J E Toldbodv. 5 Palæ 295y
 Pedersen N Ny Østerg. 12 1166u
 Petersen A Vesterbrog. 85 V 464
 Petersen B Smalleg. 22
 Petersen Hertz Amagerbrog. 132
 Petersen H P Istedg. 112 V 230x
 Petersen J, V-Voldg. 29
 Petersen Theodor Aaboulevard 17 N 1007v
 Petersen Valdemar Holbergsg. 30 134
 Petersen Willum Grønne. 6 Cent. 4581
 Petersen-Faxe H J, St. Anne Pl. 20 Palæ
 1070
 Predbjørn Herm. Abro-Toldbodv. 46
 Palæ 534y
 Prince of Wales v. C A Hagemester & C B
 Simonsen Gl. Kongev. 122 Cent. 2423
 Ramie Magasinet, Akts., Østerg. 39 1147x
 Rasmussen A Østerbrog. 64
 Rasmussen Axel & Co. Holm. Kan. 5 Cent. 4199
 Rasmussen Carl & Co. Elmeg. 3 Cent.
 6428
 Rasmussen F Frederikssundsv. 10 Tg. 686x
 Rasmussen F C Slotsg. 1 N 527
 Rasmussen H P Adelg. 7
 Reddersen Brødr. Studiestr. 5 Cent. 4570
 Sandberg Niels Toldbodg. 5 Palæ 1142u
 St. Nikolaj Varehus v. Charles Olsen Niko-
 lajg. 5
 Schacke Frederik Østerg. 58 Cent. 3178
 Schmidt Chr. Classensg. 57
 Schou Holger Østerg. 4 Cent. 4296
 Schünemann A F Skinderg. 40 1594
Lager af færdigsyede Herreklæder.
 Schæffer Charles Kjøbmagerg. 38 2550
 Sigertsen Carl Nyhavn 17 Palæ 1201
 Simonsen's Chr. L Eftf. Frederiksborgg. 40
 Cent. 6566
 Simonsen Herman Linnésg. 18 Cent.
 6462
Herreklæder en gros og en detail.
 Skandinavisk Herreekviperings ved Anton
 Nielsen st. Kongensg. 1 Cent. 4160
Etablissement for fint Herreskrædderi til
moderate Priser.
 Skjoldborg C Gl. Kongev. 96 V 2262y
 Spangenberg A M Kjøbmagerg. 41 1795y
 Stausholm J Landemærket 21
 Stjerne Magasinet, Aug. Pedersen Nørrebrog.
 32 N 321x
 Sodrings Johan, Chr. d. 9. G. 10 854x
Største Lager af færdigsyede Herrekl.
 Sørensen F C Frederiksborgg. 31 5027x
 Thomsen J Woltersg. 8 Am. 148x
 Thomsen Jens Studiestr. 3 1097y
 Thomsen N Krsthvns T. 6 Cent. 9964
Afbetaling indrømmes.
 Thomsen N P Dannebrogsg. 1 2364
 Thomsen Otto Holmens Kanal
 5 Cent. 3118
Kgl. Hof-Leverandør.
Største Lager af Dreng-
habitter samt
Iste Klases Herreskrædderi.
 Thomsen P Nikolajg. 13 Cent. 3878
 Tøjhuset Indehaver Axel Netterstrøm Vester-
 brog. 17 Cent. 6931
 Vellø D Østerbrog. 53 711 y
 Vesterbros Herrebazar ved A Danielsen
 Vesterbrog. 17 Cent. 6931
 Wichmann Vald. Kjøbmagerg. 28 1261
 Winding A L Gernersg. 35 Palæ 186
 Winther Poul E Falkonerallé 29 Gh.
 188y
 Zachariae F Kultorvet 16 Cent. 3788
 Østerbros Beklædnings Opplag ved S Christen-
 sen Villemoesg. 9 110x



Hjulbøere.

Guntel Chr. Sofiev. 9 ☐ Cent. 9793
Fh. Gl. Kongev. 31. Største Lager i Danmark
 Jensen O M Enghavevej 12 ☐ V 4 x
Største Lager. Billigste Fabrikpriser.
 Nørrebro Savværk Nørrebro. 184 ☐ Cent. 662

Randers:

Hartogsohn Philip ved Sønderbro ☐ 360
Pat. amm. Jærn-Hjulbør meg. let og stærk.

Fabrikken Darup pr. Roskilde ☐ 275

Honning.

Bache Chr. I. Strandstr. 20 ☐ Pale 1393
 Dansk-Vestindisk Kompagni,
 Teglgårdsstr. 7 ☐ By 4335
 Flemming Aug. Steen,
 Ved Stranden 2 ☐ Cent. 3988
 Hansen Frederik O Bredg. 70 ☐ Cent. 3844
 Hansens Jens Pilestr. 52 ☐ Cent. 3244
Forenede Bønderes Udsalg.
Honning, Mjød og Voks.

Jensen & Fode Fredh. Kan. 6 ☐ Cent. 7210
 Müller P A E Graabrødret. 4 ☐ By 3685
*Største Oplag og Udvalgt af Honning
 til Bageri- og Konditorbrug samt fineste
 Spisehonning.*

Werge N A Ny Østerg. 5 ☐ Cent. 3640
Honning i Glas, Spande og Postager.

Randers:

Nøbbe Alfred ☐ 515. — *Import og Lager
 af ægte tyrolsk Honning.*

Honningbrød og -Kager.

van Hauen Reinh. Gl. Kongev. 177 ☐ Cent. 2503
Honningbrød & Honningkager.
Ægte Christiansfelder Honningkager.
 Krsziza Otto Jagtv. 123 ☐ Tg. 679x
Specialitet: Honningkagebageri.

Marstrand's Jacob Bagerier og Biscuitfabrik
 Kjøbmagerg. 19 ☐ Cent. 791.
Specialitet: Honningbrød.
Kan Mel og Honning hængtes.

Hotel garnis.

Bentsen M Hovedvagtsg. 2 ☐ Cent. 7051
 Berglund A C Reverdils. 5 ☐ V 2762
 Borch C Helgolandsg. 12 ☐ V 2815
 Borella Anna Hovedvagtsg. 6 ☐ Cent. 4780
 Christiansen Marie Helgolandsg. 14 ☐ V 2540
 Gall Th. Valdemarsg. 24 ☐
 Jensen Th. Colbjørnsensg. 4 ☐ Cent. 5124
 Jørgensen E Colbjørnsensg. 14 ☐
Nobelt Familiehotel. Propre Værelser.
 Larsen J P Colbjørnsensg. 13 ☐ V 2638
 Leifer Jutta Reverdils. 7 ☐
 Leopold H Ny Kongensg. 20 ☐ By 3634
 Nielsen A Holbergsg. 3 ☐ By 3316
 Nielsen Ingeborg Istedg. 6 ☐ V 2670
 Privat-Hotel Dagmar Reverdils. 3 ☐ Ct. 8491
 Schmidt Marie Colbjørnsensg. 11 ☐ V 2784x
 Stilhoff Anna Vesterbrog. 12 ☐ V 2743
 Svenska Pensionatet ved N Sylvan
 Vesterbrog. 9 B ☐ V 2608
Elegant rum for resande utan pension

Svensson A Gothersg. 9 ☐ By 1532 x
 Sørensen M K P Colbjørnsensg. 18 ☐
 Uttenreiter's Rftf. Hovedvagtsg. 2 ☐ Cent.
 7249

Aarhus:

Jensen K Frøken St. Clemensstov 8 Rømers-
 hus ☐ 1127. — *Gode Værelser med Mor-
 gendrikke og elektrisk Lys fra 1,50.*

Willemsen's Enkefru Hotel garni Rosensg.
 32 ☐ 1430
Hyggefulde Værelser. Moderate Priser.
Vis à vis Hotel Royal til Rosensgade.

Hoteller.

(se tillige Badehoteller).

A. Kjøbenhavn.

Afholds- og Højskole-Hotellet Colbjørnsensg.
 29 ☐ Cent. 2196
 d'Angleterre Kong. Nyt. 34 ☐ Cent. 95 & 96

d'Angleterre

Kongens Nytorv 34 K.

1^{ste} Kl. Hotel.

~ Værelser fra Kr. 2,50. ~

Bahns Missions Hotel, Akts., Badstuestr. 9 ☐
 Cent. 537

Bellevue. Studiestr. 18 ☐ Cent. 919
 Bristol Raadhustpl. 45 ☐ Cent. 7200
 Carl den 15de, Nyhavn 15 ☐ Cent. 9766

Central Hotel Raadhustpl. 16 ☐



Telefon: Cent. 1037 & 5087
 Værelser fra 2 Kr. incl. elektr.
 Lys og Centralvarme; Elevator,
 engl. Hygiejne.
 Hotellets Café „Paraplyen“
 Alødested for alle Tilreisende.
 Obs. Statstelefon paa Værel-
 serne & Restaurationsbordene.
 Ritzaus Telegrammer.

Poul Møller.

Continental Havneg. 53 ☐ Cent. 5937
 Værelser fra 1½ til 3 Kroner.
 Prima Kokken anbefales.

Cosmopolite st. Kongensg. 1 ☐
 Cent. 80 & 1580

Hotel
Cosmopolite

st. Kongensgade 1 K.

Telf. Cent. 80 & 1580

Telegramadresse: „Cosmopolite“.

Dagmar, V-Boulevard 12 ☐ Cent. 615 & 6125



Hotel „Dagmar“

Dania st. Strandstr. 14 ☐ Cent. 634
*Hyggefulgt monterede Værelser, W. C.,
 elektrisk Lys, fra 1 Kr. 25 Ore.*

Dannevirke. Studiestr. 38 ☐ Cent. 960 &
 2341

Gardergaarden, Vesterg. 18 ☐ Cent. 9352
 Grand Hotel, Peder Skrams G. 1 ☐ Cent. 345

Grand Hotel National Vesterbrog. 2 E ☐ Cent.
 584
vis à vis Tivoli.
Nærmest Hovedbanegaarden.
Fuldstændig nyt ombygget og monteret.
 Grand Hotel Nilson, Holbergsg. 14 ☐ Cent.
 1592

Grand Hotel Royal Halmtorvet 14 ☐ Cent.
 5872 & V 2651
 Grundtvigs Hus, Hotel Dannevirke. Studiestr.
 38 ☐ Cent. 960 & 2341

Goteborg, St. Annæ Pl. 12 ☐ Pale 1061
 Hafnia, V-Voldg. 23 ☐ Cent. 2736, 9390
 Højskolehjemmet, N-Voldg. 24 ☐ By
 3519

Industrihotellet V-Voldg. 29 ☐ Cent. 442
*Gode luftige Værelser til Kr. 1,50 med
 Moderation for længere Ophold. 3 Mi-
 nutters Gang fra Hovedbanen.*

Jærnbanehotellet, Jærnbaneg. 7 ☐ Cent. 8015
 Kongen af Danmark, Holm. Kan. 15 ☐ Cent.
 174 & 3660

Kongen af Sverige Havneg. 51 ☐ Cent. 10150
 Kong Frederik, Johan F Petersen Raadhust-
 pladsen V-Voldg. 25 ☐ Cent. 5902 & 5903

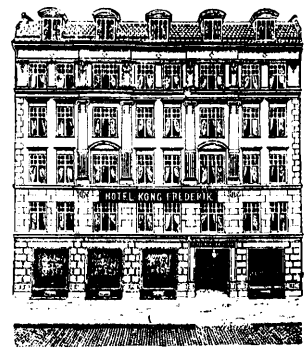

3 Min. fra Hovedbanen og Tivoli.
 Værelser fra 2 Kr.
 Elektrisk Lys, WC. og Elevator.

Kronprinsen Nyhavn 21 ☐ Pale 494
 „Linné“ Linnésg. 24 ☐ Cent. 981 & 982
 Metropoli Raadhustpl. 55 ☐ Cent. 3791 & 9742
 Meyer's B Hotel V-Voldg. 3 ☐ Cent. 1763
 MISSIONSHOTELLET Longangstr. 27
 ☐ Cent. 6570

MISSIONSHOTELLET, DET NY,
 Helgolandsg. 4 ☐ Cent. 6906 & 9906
 Missionshotellet Frydenlund Gl. Kongev.
 176 ☐ Cent. 8384

Monopol Vingaardstr. 1, 3 ☐ Cent. 2576 &
 5736

Müllers Hotel N-Farimagsg. 57 ☐ Cent.
 3558

Ny Bellevue Vesterg. 28 ☐ Cent. 9665
 Ny Knapstedsgaard Reventlowsg. 6 ☐ Cent. 9756
 „Phenix“, Kgl. Hof-Hotel Bredg. 37 ☐ Cent.
 114 & 4425

Provinc Hotellet Vesterbrog. 22 ☐ Cent.
 5053 & 5055

Raadhusthotellet Lavendelstr. 15 ☐ Cent.
 2242

Savoy Hotellet Vesterbrog. 34 ☐ Cent.
 3769 & V 1353y

Svea, Nyhavn 61 ☐ Pale 1014
 Temperancehotellet Vesterbrog. 41 ☐ Cent.
 2862

Tre Hjorte Vesterg. 12 ☐ Cent. 1109
 Turist Hotellet, V-Boulevard 8 ☐ Cent.
 1862 & 7562.

Smukkeste og roligste Bekiggenhed.
2 Minutters Gang fra Banegaarden.
Centralvarme i alle Værelser.
Værelser fra 2 Kroner.

„Union“ Viktoriag. 2, 4 ☐ Cent. 4092
 Valdemar, V-Voldg. 21 ☐ Cent. 1111
 Wied's Hotel Vesterbrog. 23 ☐ Cent. 1491
Værelser anbefales fra 1 Kr. 25 Ore.

Viktoria, st. Strandstr. 20 ☐ Pale 1096
 Øresund, Nyhavn 3 ☐ Pale 1199y
 Østersø, Ø-Sogade 32 ☐

B. Købstæderne.

Aa kirkeby:

Jærnbanehotellet ☐ 27

Kanns Hotel 12

KANNS HOTEL
(G Munch)
AAKIRKEBY

Aalborg:

Beiers Hotel 1218 & 518, Stats 31
Grand Hotel 468
Hotel Hafnia 574

Hotel Hafnia 574



Nyt opført 1903.
Vis à vis Banegaarden.
Elektr. Lys,
Centralvarme, Badeværelse, W. C.

Hotel Kong Frederik 131
Hotel Phonix 12 & 396, Stats 24
Byens største og bedst renommerede 1ste Klasses Hotel.
65 hyggeligt monterede Værelser. Elektrisk Lys. Telefon. Centralvarme. W. C. Hotellets Omnibus møder ved alle Tog og Dampskibe.

Aarhus:

Aarhus ny Missionshotel 1943

Aarhus NY Missionshotel

Frederiksgade 79, 5 Minutter f. Baneg.
1943 Aarhus 1943
50 smukt nymonterede Værelser.
Elektr. Lys, Centralvarme, Badeværelse.
1ste Kl. Køkken, stor skyggefuld Have.
Karl ved Togene Carl Nielsen

Afholdshotellet 1378
Hyggelige Værelser fra 1 Kr.
Centralhotellet 222 & 350

Central- Hotel.



Telef. 222 & 350 C F Christensen

Grand-Hotel 656

Grand-Hotel
1. Kl.
Aarhus
656
*Hotellets Selskabstokaler og
Koncertlokaler 915*

Hotel Royal 11, 918, 1560, Stats 14
Nyt opført med al Nutids Komfort.
Se Kundgør. efter Aarhus i Provinsreg.
Hotel Skandinavien 1, Stats 1

Aarup:

Aarup Hotel 13

Allinge:

Alexandersens Hotel 24
Hammershus Hotel 12
Hotel Allinge 25
Byens anerkendt bedste og fineste Hotel.

Hotel Central 71

Hotel »Central«
Allinge, Bornholm
Telefon 71
Emil Bohn

Høiers Hotel 3
Grundlagt 1871. ny opført 1906.
Byens ældste og absolut bedste Hotel.

Asnæs:

Asnæs Hotel 40

Assens:

Hotel Phonix 18
Jærnbanehotellet 19

Birkerød:

Birkerød Kro 18
Nyt ombygget. Gode nymonterede Værelser. Pensionærer modtages.

Bogense:

Bogense Hotel 8

Bramminge:

Hotel Kikkenborg 4

Brønderslev:

Brønderslev Hotel 17
Hotel Eduard 33
Hotel Phonix 100

Ebeltoft:

Hotel Vigen 18

Esbjerg:

Centralhotellet 74 & 170
Centralt beliggende ved Torvet, 20 store nymonterede Værelser fra 1/2 til 5 Kr. Nyt ombygget. 1ste Kl. Køkken. 1ste Kl. Restauration og 1ste Kl. Betjening. Moderate Priser. Elektrisk Lys. W. C.
N C Thygesen

Esbjerg Højskolehjem 301
Gode lyse Værelser, Elektr. Lys. W. C. Anbefales for kortere og længere Opkold.

Hotel Phonix 121
Hotel Royal 72 & 186, Stats 27
Hotel „Spangsborg“ 1

Espergjerde:

Hotel „Gefion“ 70

Faaborg:

Kerns Hotel 59
Vis à vis Banegaarden. Værelser fra 1,50 med elektr. Lys. Udsigt over Søen. 1ste Kl. Badeværelse.
Rasmussen's Hotel 20

Fanø:

Hotel Færgegaarden 23
Hotel Nordby 3

Faxe:

Hotel Faxe 5
Faxe Ladeplads:
Hotel Faxe Ladeplads 20

Fjerritslev:

Fjerritslev Gæstgivergaard 7

Fredensborg:

Hotel Prinsen 36
Jærnbanehotellet 6

Fredericia:

Afholdshotel og Højskolehjem 211
Hygg. Væ. 1 Kr. Lokaler til Afh. af større Møder. Moder. Priser. J. P. Larsen.
Hotel Fredericia 90
Hotel Kronprins Frederik 101

Hotel Victoria 3, Stats 12

Hotel Victoria
Fredericia
Telegr.-Adr. Victoria 3, Stats 12
Byens bedste Hotel
3 store Udstillingslokaler
Elektrisk Lys Centralvarme
4 Automobilstalde. N Mikkelsen

Jærnbanehotellet 55

Frederikshavn:

Afholdshotellet „Taarnborg“ 132
Central-Hotellet 136

CENTRAL-HOTELLET
136 **Frederikshavn** 136
Nærmeste Hotel v. Banegaarden
Damekafé
Elektrisk Lys Georg Christensen
W. C. ny Vært

Hoffmann's Hotel 6, Stats 23
Hotel Cimbria 22
Hotel Dania 40

Hotel Dania

Tlf. 40 (M Christensen) Telf 40

Frederikshavn

Ældste og bedste Hotel.
Gode Værelser.
Elektrisk Lys. W. C.

Frederikssund:

Hotel Isefjord 2
Jægerspris Hotel 1
Jærnbanehotellet 72

Frederiksværk:

Hotel „Arresø“ 8
Hotel Frederiksværk 2

Grenaa:

Afholds- og Højskolehotellet 126
Flot Montering, moderate Priser.
Hotel Dagmar 26
Hotel Skandinavien 60

Gudhjem:

Hotel „Villa Cara“ 27
Jantzens Hotel 17

**Jantzen's
HOTEL
GUDHJEM**

Hadsten:

Hadsten Afholdshotel 32

Hadsund:

Hadsund Afholds- og Højskolehjem 43.
Hotel Hadsund 3

Hammel:

Forsamlingsbygningens Hotel 12
Ortveds Hotel 1

Ortveds Hotel
Hammel
1

Hasle:

Herolds Hotel (Erna) 22
Hotel „Hasle“ 8

Haslev:

Hotel Axelhus 125
Jærnbanehotellet 28

Helsingør:

Hotel du Nord 135

Hotel du Nord

Anbefales ærede Rejsende og Turister.

Hyggelige velmonterede Værelser.
Udmærket Køkken. A la Carte hele Dagen.
Moderate Priser.

Hotellet er centralt beliggende paa
Byens Hovedgade.

Hotel Øresund 55

HOTEL ØRESUND

1. Klasses Hotel.

Elegante Værelser med elektrisk Lys.
Stor elegant Restauration, samt Lokaler til større og mindre Selskaber.
Badeværelser. W. C. Centralvarme.

Jærnbanehotellet 4

Jærnbanehotellet

Hotel af første Rang.

— Anbefales ærede Rejsende. —
Elegant monterede Værelser.

Spec.: Fransk Køkken. Aflagrede Vine.
Centralvarme. W. C. Hotellet er beliggende ved Banegaarden og Færgehavnen.
Henrivende Udsigt over Sundet.

Missionshotellet 328

Missionshotellet i Helsingør

328

anbefales Rejsende og Turister.

Flotte nymonterede Værelser og Lokaler.

Karl ved Togene.

Herning:

Hotel Eyde 2, Stats 15
Hotel Herning 21
Hotel Vestjylland 17

Hillerød:

Hotel Kronprinsen 30
1. Kl. Nyt ombygget.
Slots pavillonen 25. Bestillinger modtages paa indtil 1000 Kuverter.
H L Sørensen-Søborg.

Hotel København 27
Hotel Leidersdorff 38
Jærnbanehotellet 54
Missionshotellet 189

Hjørring:

Hjørring Afholds-Hotel 227
Hotel Bristol 13 & 14, Stats 16

Hotel Bristol.

Hjørring 13 & 14, Stats 16.

Nyt ombygget og monteret 1908.

Al Nutids Komfort.

Elektrisk Lys. Centralvarme. W. C.
Store Selskabslokaler & Palmehave.

Hotel Skandinavien 2, Stats 12

Hotel Skandinavien

Byens første Hotel

Første Klasses Køkken og Vine.
Elektrisk Lys. W. C.

Vogn moder ved alle Tog.

J A Jensen.

Linnemanns Hotel Stats Lønstrup
Se Bade- og Sommerhoteller.

Missionshotellet 179

Hobro:

Grand Hotel 36

Grand Hotel

fh. Iversens Hotel 36, Stats 20

Byens eneste 1. Klasses Hotel

Elegant monterede Værelser.

Elektrisk Lys. W. C.
Omnibus ved alle Tog.

Jul. Klinge.

Hotel Royal, P K Møller 72

Smukkeste og bedste Beliggenhed vis a vis Banegaarden.

Møllers Hotel 99

Holbæk:

Grand Hotel 189

Hotel Isefjord 5

Byens eneste 1ste Kl. Hotel. Centralvarme. W. C. Varme Bade. Fortrinligt Køkken. Udsøgte Vine. Teater, 1000 Pl. Lokaler til større og mindre Selskaber. Stor og smuk Have med Sommerteater. Elegante Landauere. Vinhandel en gr.

Hotel Postgaarden 193

Jærnbanehotellet 106

Nicolaisens Hotel 148

Nicolaisens Hotel

Holbæk

TELEFON 148

vis a vis Banegaarden

Centralvarme — Bad — W. C.

Holstebro:

Hotel Postgaarden 1
Hotel Royal 116
Hotel Schaumburg 42, Stats 16
Missionshotellet 125

Horsens:

Hotel Skandinavien 18
Hotel Phoenix 218
Jærnbanehotellet 136
Jørgensens Hotel 73 & 465

Jørgensens Hotel

Horsens

73 & 465.

Grundlagt 1844. 1. Rangs Hotel.

Missionshotellet

Missionshotellet

Horsens

Nyt opført vis a vis Banegaarden.

Al Nutids Komfort,
Centralvarme, El. Lys, W. C.

Hyggelige og smukt mont. Værelser.

Prima Senge. Godt Køkken.

Hong:

Hotel Hong 10

Hørsholm:

Hørsholm Hotel 8

Hørsholm Hotel

Telefon 8

Nyt ombygget og udvidet.

Beliggende ved Hørsholm Slotshavn.
50 Værelser.

første Klasses Køkken.

Anbefales Landligger og Turister.
Pension for kortere og længere Tid.

Jyderup:

Hotel Skarridsø 12

Kallundborg:

Hotel Postgaarden 2

Hotel Postgaarden

2 Kallundborg 2

1ste Rang. Central Beliggenhed.

Moderne Bekræmmeligheder.

Centralvarme. Bade.

F Lundgren

Jærnbanehotellet 58



Nærmeste Hotel ved Bane og Dampskib
Karl ved alle Tog

Kallundborg Hotel 87

Kellerup:

Hotel Kellerup 16

Kjerteminde:

Kochs Hotel 1
Tornøes Hotel 5

Kjøge:

Hotel „Alliance“ 129

Hotel „Alliance“ Kjøge

Anbefales ærede Rejsende og Turister.
Nyopført. Nymonteret. Elektrisk Lys.
W. C. Badeværelse. Gode Værelser og godt Køkken. Moderate Priser. Billard.
Pension for kortere og længere Tid.
A Chr. Andersen. Nattelefonforbindelse
Tlf. 129.

Hotel Prinsen 46

Hotel Prinsen

1ste Klasses Hotel

Telefon 46

Anbefales de ærede Rejsende.

Hotellet nyt monteret og restaureret.

J F Johansen.

Jærnbanehotellet 189

Jærnbanehotellet, Kjøge

Fordelagtig bekendt Spisested.

Beliggende lige for Banegaarden.

N Daugaard.

Klampenborg:

„Gamle Bellevue“ Hotel Christiansholm 28

Kolding:

Centralhotellet 111

Hotel Kolding 13 & 18, Stats 4

Hotel Kolding

13 & 18, Stats 4
1ste Klasse.
Al Nutids Komfort.
Automobil-Remise.
Carl Lundgren.

Hotel Kronborg 190

Højskolehjemmets Hotel 112

Nær Banegaarden. Velmonterede Værelser. Karl ved Togene.

Missionshotellet 85

Thomsens Hotel 42 & 482

Korinth:

Korinth Hotel 5

Korsør:

Hotel Korsør 28

Hotel Storebælt

Lemvig:

Jespersen's Hotel 21, Stats 9

Warmdahls Hotel 17, Stats 12

Lynghby:

Hotel „Lynghby“ 13

Ved Sorgenfri-Slotts-park. 1. Kl. Café & Restaurant. Selskaber og Pensionærer modt.

Hotel Rustenborg 137

Løgstør:

Hotel du Nord 2

Mikkelsens Hotel, Akts. 8

Mariager:

Afholds- og Højskolehotellet 33

Smukke Værelser. W. C. Elektrisk Lys.

Hotel Mariager 5

Hotel Postgaarden 12

ved F. Schourup, 1. Kl. Hotel.

Maribo:

Hotel Maribo 81

Hotel Maribo

MARIBO

81

81

Hotel Søro 60

Olsens Hotel 29, Stats 12

Marstal:

Hotel Kongen af Danmark 12

Hotel Ærø 72

„Hotel Ærø“

72

Byens første og største Hotel.
1ste Klasses Køkken.
Karl møder ved Damperen.

Edw. Andersen.

Masnedsund:

Hotel Fønix 1 Vordingborg 122

Middelfart:

Behrendts Hotel 26

Behrendts Hotel

26 Middelfart 26

Byens første og største Hotel.

1ste Klasses Køkken.

30 Værelser. Stor Sal.

O P Sørensen.

Hotel Odin 154

Torps Hotel 33

Nakskov:

Hotel Harmonien 152

Hotel Harmonien

152 NAKSKOV 152

Byens mest centrale Hotel.
Elektrisk Lys, Centralvarme, W. C.
Vogn til alle Tog.

CHR. JENSEN

(Vært i den borgerlige Forening i Svingelen).

Hotel Royal 160

Hotel Skandinavien 132

Hotel Skandinavien

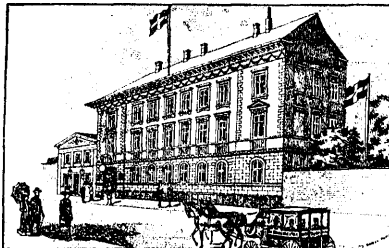

Byens første og største Hotel.
Nakskov Theater. Harald Rasmussen.

Missionshotellet 277

Missionshotellet i Nakskov

Tilegade 53 277

Værelser fra 1 Kr.

God borgerlig Middag med Kaffe 1 Kr.
Karl ved Togene.

Nexø:

Holms Hotel 45

Hotel Nexø 26

Nibe:

Lindtners Hotel 12

Byens eneste 1ste Klasses Hotel.

Nyborg:

Hotel Postgaarden 29

Hotel Royal 37

37 Hotel Royal 37

Byens bedste Hotel

Hyggefulde Værelser. Elektrisk Lys.
Første Kl. Køkken. Moderate Priser.
Smukkeste Beliggenhed ved Havnen
og Svendborg-Nyborg Banegaard.
Emil Hansen.

Højskolehotellet 70

Industrihotellet 301

Turisthotellet 62

Nykjøbing F.:

„Centralhotellet“ 161

Hotel Phønix 127

Hotel Phønix

127

Stiftets største og bedste Hotel.
Elektrisk Lys. Centralvarme. W. C.

H Sieger.

Hotel Royal 62

Hotel Stad Nykjøbing 154

Højskolehjemmet 285

Ny opført. Mod. Priser. W. C. Centralv.

Jærnbanehotellet 108

Nykjøbing M.:

Bendix Hotel 19

Bendix Hotel

19 Nykjøbing paa Mors 19

1ste Klasses Hotel

Moderate Priser

Alle Nutidens Bekvemmeligheder.

Industrihotellet 69

Jensen's Jens Hotel 48

Jens Jensen's Hotel

48 Nykjøbing M. 48

Nyt opført, 16 nymonterede Værelser.
W. C., 1ste Klasses Køkken,
moderate Priser.

Anbefales ærede Rejsende og Turister.
Karl ved Færgen.

Markvorsen Karl 66

Nykjøbing S.:

Hotel Phønix 15

Hotel Phønix

15

Byens eneste 1. Kl. Hotel.

Velmonterede Værelser.

Moderate Priser.

Jærnbanehotellet 53

Nysted:

Nysted Hotel 10

Næstved:

Hotel Axelhus 96

Hotel Dania 294

Hotel Vinhuset 78

1ste Klasses Hotel.

Central Varme. Elektr. Lys. Bade-Vær.

Nørre Sundby:

Hotel Royal 1444

1444 HOTEL ROYAL 1444

Nørresundby

Nyt 1. Klasses Hotel. Hyggelige Værelser à 2 Kr. Lys og Varme incl. W. C., Centralvarme. Smukkeste Beliggenhed ved Limfjorden.

1. Kl. Køkken. Udsøgte Vine.
Diner 12—2 à Kr. 1,50.

H H Carstens.

Odder:

Central Hotellet 162

Hotel Phønix 28

Odense:

Brockmanns Hotel 70

Grand Hotel 587, 1041, 1042 & 1166,
Stats 18

Grand Hotel

Odense

1ste Rangs Hotel.

Moderate Priser.

Alle Nutidens Bekvemmeligheder.

Hotel Postgaarden 68

Odense: (Fortsættelse).

Hotel St. Knud

Vesterg. 64 84 & 1411

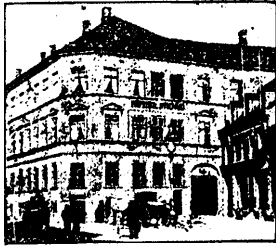

1ste Kl. fuldstændigt nye monterede Værelser og store Præcærelser. Elektrisk Lys. Telefon paa Værelserne.

Carl Schmidt.

Højskolehjemmet Elim 1131

Højskolehjemmet ELIM

1131 Hans Tausensgade 11 1131

2 Minutters Gang fra Banegaarden.

Anbefales Rejsende og Turister.

Cecilie Thomsen

(forhen Højskolehjemmet, Thisted)

Missionshotellet „Ansgar“ 652



Hj. af Vindegade og Hans Tausensg. 3 Min. Gang fra Banen. Enev. fra 1-2 Kr. med elektr. Lys. Middag fra 12-3 à 1 Kr. — à la Carte hele Dagen.

Theisens Hotel 693

Præsto:

Hotel Danmark 27

Hotel Danmark

27

Eneste 1ste Kl. Hotel. Sommerpensionærer modtages. Gode Senge. Fint Køkken. Lagrede Vine.

Holger Nielsen.

Hotel Frederiksminde 12

Randers:

Hotel Dagmar 71

Hotel Dagmar

Første Kl. Køkken

71

Th. Abildskou

Hotel Randers 81, Stats 19

Hotel Randers

81 og Stats 19

1ste Klasses.

Al Nutids Komfort.

Vogn ved alle Tog.

Hotel „Rosen“ 249

Højskole Hotellet 52

Byens næststørste Hotel.

1. Kl. Gæsterærelser. Nutids Komfort.

Missionshotellet 776

Ribe:

Hotel Riberhus 11

Klubbens Hotel 3

Klubbens Hotel

Ribe 3

Byens største og eneste 1. Kl. Hotel 25 Værelser, elektrisk Lys. Badeværelse og W. C.

Avtomobil-Remise.

P Petersen (Ejer)

Ringø:

Ringø Hotel 12

Smukt monterede Værelser.

Hyggelege Restaurationslokaler.

Ringkjøbing:

Hotel Norrelund 58

Hotel Ringkjøbing 3, Stats 15

Højskolehjemmet 74

Ringsted:

Hotel „Borsen“ 55

Hotel Postgaarden 15

Roskilde:

Hotel Prinsen 10

Jærnbanehotellet 6

Roskilde Højskolehjem 242

Roskilde Højskolehjem

Algade 12 242

Nyt oprettet og monteret 1908.

Værelser à 1,25, 1,50 og 2,00 Kr. Selskabstokaler. Stor Havn. Elektr. Lys. W. C. Bad. 1ste Kl. Køkken. Gode Vine.

Ingen Drikkepenge.

Rudkjøbing:

Hotel Langeland 10

Hotel Langeland

1. Klasses Hotel

Telefon 10

Langelands Teater.

Centralt beliggende paa Torvet.

Nyt monteret og restaureret.

Anbefales ærede Rejsende og Turister.

Befordringer udlejes.

Hotel Skandinavien 23

Rødby:

Hotel Rødby (Klüvers Hotel) 7

Rønne:

Dam's Hotel 157

Hotel Rønne 169

Turisthotellet 194

Hyggelege velmonterede Værelser. W. C.

Stor Havn. Selskabstokaler.

Samso:

Flinch's Hotel, Tranøbjerg 26

Hotel Koldby Kaas, Koldby 12

Nærmeste Hotel v. Dampskib. Antøbspl.

Hygge. Var. God Pens. f. Rejs. og Turister.

Madsen Holm, Onshøj pr. Koldby, Stats 11

Nyt ombygget, 18 Værelser, W. C. og

Badeværelse. 10 Minutters Gang til

Stranden. Gode Kjøretøjer. Telegr.

Adr.: Holm Madsen. Tranøbjerg.

Saxkjøbing:

Hotel du Nord 46

Hotel Saxkjøbing 39

Silkeborg:

Hotel Dania 6

Hotel „Højskolehjem“ 9

Hotel

„Højskolehjem“

9 Silkeborg 9

Anbefales Rejsende og Turister. Moderate Priser. Gratis Prøveværelse. Ingen Drikkepenge. Karl ved Togene.

Hotel Silkeborg 19

Hotel Silkeborg

1ste Klasses Hotel

19

40 smukt monterede Værelser,

W. C., Badeværelse.

Anbefales ærede Rejsende og Turister.

Pension for kortere og længere Tid.

P Poulsen.

Jærnbanehotellet 84

Jærnbanehotellet Silkeborg

84 (Skov's Hotel) 84

vis à vis Banegaarden.

Anbefaler velmonterede Værelser

à Kr. 1,50.

Hyggelege Restaurationslokaler.

Badeværelse, W. C.

N C Skov.

Skagen:

Brøndums Hotel, Stats 5

Se under Bade- og Sommerhoteller.

Folden's Hotel, Stats 51

Olesen's Hotel

Skagens Hotel, Stats 6

Skagens Højskolehjem, Stats 21

Skanderborg:

Forsamlingsbygningens Hotel 93

Hotel Phoenix 100

Hotel Skandinavien 12

Byens største og bedste Hotel, an-

befales sig med store velmonterede

Værelser fra 1/2 Kr. 1ste Kl's Køk-

ken og 1ste Kl's Betjening. Stor

Lysthave beliggende lige egn Skan-

derborg Sp. Store Selskabstokaler.

Hotellets Vogn møder ved alle Tog.

Jærnbanehotellet 42

Skive:

Hotel Phoenix 167

Hotel Royal 30 & 250, Stats 9

Hotel Salling 28

Skyttes Hotel 21

Skjelskør:

Hotel Postgaarden 1

Skjern:

Centralhotellet 24

Gronlunds Hotel 19

Slagelse:

Afholdshotellet 129

2 Min. f. Banegaarden. Fortrindl. Var. f.

1 Kr. Godt Køkken. Moderate Priser.

Hotel Casino 110

Hotel Postgaarden 5, Stats 13

Jærnbanehotellet 172

Lige for Banegaarden. 1. Kl. Restaurant.

Gode Værelser med elektr. Lys. Mode-

rate Priser. Ny Vært.

Soro:

Hotel „Frederik den VII“ 63

Hotel Klubben 72

Hotel Postgaarden 4

Hotel Soro 64

Sorø Afholdshotel & Højskolehjem 166

Sorø Afholdshotel & Højskolehjem
 166
Nyeste og bedst monterede Hotel i Sorø. Værelser à 1,25 og 1,50. — Stor Modesal. Centralvarme. Elektrisk Lys. Egen Vognmandsforretning. K L Knudsen.

Stige:

Hotel Harmonien 46
 Hotel Møen 115

Hotel Møen

Nærmeste Hotel ved Harnen. Stor hyggelig Have med gode Lyst-huse og Keglebane.
Køretøjer udlejes.

Højskolehjemmet

Anbefales Rejsende. Værelser 1 à 1,25.
 Månsson's Hotel 52

Storehedinge:

Hotel Phoenix 26

Struer:

Hotel Struer 7
 Missionshotellet, J P Andersen 61
 Schou's Hotel 19, Stats 18

Schous Hotel

19, Stats 18
Byens eneste 1ste Klasses Hotel. 30 Værelser, Centralvarme, Elektrisk Lys, Baderørelse, W. C.

Stubbekjøbing:

Froys Hotel 47
 Højskolehjemmet
God Beljening. Moderate Priser.

Svaneke:

Hotel Østersøen 20
 Josefsen's Hotel 13

Svendborg:

Hotel Phoenix 68

Hotel Phoenix

Svendborg

68

Hotel Svendborg 20

Hotel Svendborg

20
1ste Klasse. Nyt monteret.
Nærmeste Hotel v. Baneg. og Dampskibsbro. Smukkeste Beliggenhed v. Harnen med Udsigt til Taasinge. Præcerørelse. Carl Jørgensen.

Kraghs Hotel 153
 Nyt Højskole Hotel 127
 Svendborg Højskolehjem 143
 Wandalls Hotel 39

Sæby:

Clasens Hotel 16
 Hotel Harmonien (Harald Hoffmann) 15

Taastrup:

Taastrup Nykro 14

Taastrup Nykro

Taastrup 14
2 Mil fra Kbhvn. Samlingssted for Cyklister.
Keglebane. Billard. Selskabslokaler. Stor gammel Have. O Olsson.

Thisted:

Hotel Aalborg 19, Stats 22
 Hotel Phoenix 171
 Hotel Royal 61

Hotel Royal

Telefon 61
Anbefales rejsende og Turister. Ny monterede Restaurationslokaler. Gode Værelser Kr. 1.50
J Bisgaard.

Thisted Højskolehjem 233

Nær Baneg., nyt monteret, elektrisk Lys.

Tistrup:

Tistrup Højskolehjem og Hotel 13
Nyopført, moderne. Hyggelige Værelser.

Tollose:

Hotel Tollose 45

Tørring:

Hotel Tørring 7

Hotel Tørring

Telefon 7
Egnens eneste Hotel for Rejsende.
17 komfortabelt monterede Værelser. Elektrisk Lys. Kafé & Restaurant. Teater- og Selskabslokaler. 1. Klasses Køkken, moderate Priser.
M P Christensen.

Vamdrup:

Boysens Hotel 39
 Centralhotellet 23

Varde:

Dankiers Hotel 13
1. Klasses Hotel. Statstelefon. Nyopført og Nymonteret. Elektrisk Lys. Baderørelse. W. C.
 Hotel Dania 2
 Jærnbanehotellet 91

Vejen:

Hansen's Hotel 25

Vejle:

Grand Hotel 152, Stats 25

Grand Hotel

Vejle 152 Stats 25
Byens nyeste 1ste Klasses Hotel. Al Nutids Komfort. Hotellets Vogn møder ved alle Tog.
AXEL LARSEN

Hotel Hafnia 478
Nye mont. Værelser à 1.50. Elektrisk Lys. W. C. Karl v. Togene. Automobil t. Udlejn.
 Hotel Royal 41

Hotel Vejle 81

81

81

Hotel Vejle

Nyt opført 1909.
Al Nutids Komfort.
S JENSEN

Missionshotellet 228

Theaterhotellet, Johs. Bertelsen 151

Viborg:

Hotel Phoenix 50

Hotel Phoenix

Viborg 50
Byens største og 1ste Kl.s Hotel. Centralvarme, Baderørelse, Elektrisk Lys.
 Aerb.
M Rasmussen.

Hotel „Royal“ 125
 Jærnbanehotellet 57
 Preisler's Hotel 87, Stats 9

Vordingborg:

Hotel Phoenix, Masnedesund 122
Pavillonen i Vordingborg Kirkeskor anbefales. Specialitet: Koldt Bord.
 Hotel Valdemar 11
1ste Klasses Hotel. Dampfergen Masnedø-Orhoved. Specialitet: Koldt Bord. Jærnbanerestauranten i Masnedesund. A la carte hele Dagen.
 Chr. Mathisen.

Industrihotellet 27
 Tanges Hotel 95

Æroeskjøbing:

Hotel Harmonien 21
 Møllers Hotel 23

C. Landet.

Gjedser Hotel, J Jeppesen, Gjedsers 12
 Gjørlev Hotel, J C Jensen, Gjørlev 8
 Hedehus Kroen, C P Christensen, Hedehusene 3
 Hotel „Eskildstrup“, Th. Overgaard Knudsen, Kirke-Eskildstrup 10
 Hotel Langaa, Langaa 9
 Hotel Vestervig, Vestervig 9
 Juelsminde Afholdshotel, Akts., Juelsminde 128
 Lassen's Hotel, Lunderskov 35
 Stenlille Hotel, Stenlille 10
 Vinderup Hotel, Vinderup 3
 Ølgod Afholdshotel 19

Hotel-Artikler og -Inventar.

A. Kjobenhavn.

Aamodt Axel E Kong. Nyt. 18 Cent. 106 & 9206
 Almind Peter Blegdamsv. 114 Cent. 3742
Reservetelefon, Telegramadr., Palmind²
Spec.: Maskinruller og Vadske maskiner.
 Bloch F Østerg. 37 Cent. 5423
 Centralvadskeriet ved P Christensen Norreg. 35 Cent. 3592 & 3565
Udfører al privat Vadske.
Udlejning af Linned og Dakketøjer til Hoteller og Restaurationer.
 Filial Dronningens Tværg. 29 Palæ 506
 Christensen Christian Vesterg. 7 Cent. 7007
Inventar, Maskiner, Service, Belysning, Glas, Porcelæn i største Udvalg.
 Dansk Forsolvn. Anst. Kjøbmagerg. 50 Cent. 943
Forsølvet og forniklet Hotel service.
 Rom C Th & Co. Vesterbrog. 2 Cent. 625 & 8625

B. Købstæderne.

Aarhus:

Hansen H Chr. Klosterg. 10 & 12 H 44
*Kobber-Kaffemaskiner samt Kjelder,
 Kasseroller og Pander.*

Frederikshavn:

Thyrring Joh. H 13
*Forsendelse af al Slags Havfisk og
 Hammer. Prompte og billigt.*

Kolding:

Johansen A L & Son H 80 & 102
*Grundlagt 1855. Møbeludstyr efter
 originale Tegninger. 30 Prøveavrelser.
 Katalog paa Forlangende.*

Middelfart:

Middelfart Fiske- og Vildthalle H 80

Huder og Skind.

A. København.

Bloch & Behrens Toldbodg. 19 H Cent. 391
 Dellheim Sigmund, Akts., Amalieg. 6 H Cent. 6693

Glud Eduard A. Ny Carlsbergv. 78, 80 H Cent. 2683
Garveri. Specialitet: Overlædergarveri.

Jensen H C & Son Saxog. 63-69 H Cent. 2567 & V 631
*Afholder maanedlige Auktioner over Hu-
 der & Skind for Københavns Slagterlar.*

Levin & Salomonsen Jagtv. 213 H Cent. 5424

Marcus & Co. Tagensv. 17 H Cent. 1692

Meyer S N & Co. Vesterfælledv. 6 H Cent. 2778 & 6730, Telegramadresse: „Standard“

Næsted Chr. Pilestr. 36 H Cent. 4476

Ravnkilde & Co. Blegdamsv. 72 H Cent. 3371

B. Købstæderne.

Aalborg:

Grønning Peter H 191
*Ekspert af Ko- og Hestehuder,
 Fedeskind, Kalveskind, Klipskind
 og Uld.*

Jensen T K H 156
 Petersen's C Eftf. H 223
*Opkøb af Uld, Huder og Skind, samt
 Vildtskind, Heste- og Fæhaar.*

Wiese Herman H 122
*Huder, Skind og Uld.
 Opkøb og Ekspert.*

Aarhus:

Borum O H 112
 Jensen Lauritz H 730

Faaborg:

Levin Benjamin

Fredericia:

Houlberg P H 154

Frederikshavn:

Bramming J Fr. H 199

Grenaa:

Christensen R J H 68
*Opkøb af alle Slags Huder og Skind samt
 raa Talg og Hestehaar til højeste Pris.*

Hansen Edv. H 8
 Momme C J & Secher H 75

Hadsund:

Jensen J H 29

Helsingør:

Børgesen Adolph

Herning:

Jørgensen N H 27 Stats H 12
Opkøb af Huder og Skind.

Nederkjær M K H 81

Hjørring:

Jensen Vald. H 37
 Svendsen Fred. H 137

Hobro:

Kjørboe N, Rudolph Koppels Eftf. H 3

Horsens:

Kjær N & Son H 25
 Rosenberg R H 206
Huder og Skind til Ekspert.

Kjøge:

Lorentzen N L H 166

Kolding:

Schmidt Chr. J H 210

Stein J C H 447

Uld, Klude, Ben, Hestehaar, Jærn, Metaller.

Nakskov:

Thorsen J F & Son H 79

Nykjøbing M.:

Bang's Fredr. Eftf. H 10

Næstved:

Hansen A H 137

Nørre Sundby:

Skipper S H 1041

Randers:

Boje Jørgen H 168

Dich & Co. H 28

Skipper J Ove H 133, Stats H 16

Roskilde:

Frederiksen's F R Eftf. H 17

Skanderborg:

Bruun Osc. & Co. H 4 & 15

Skive:

Selchau Aage H 11

Trap Cort H 51

Slagelse:

Andersen P J H 380

Sorø:

Trautner M & Son H 77

Svendborg:

Lindegaard S E

Thisted:

Ottesen N H 198

Tolløse:

Larsen Jens H 8

Varde:

Knudsen & Sillesen H 52

Vejele:

Bierregaard Jørgen H 517

Vejle Import- & Ekspertforretning, Akts.

Vejle Saalelæderfabrik, Akts. H 22

Viborg:

Bilgrav O H 100

Humble.

A. København.

Pfefferkorn P R Vodroffsv. 13 H V 3638
Repræsentant for Pfister & Wustl, Saaz.

B. Købstæderne.

Aarup:

Harndrup Humleforretning, A H Rasmussen
 Vestfyens Humlemagasin, J Kristensen,
 Harndrup H Hindevad 23

Middelfart:

Bro Humlemagasin, Akts. H 1

Nørre Aaby:

Jensen N Carl, Indslev H Indslev 30
 Larsen Mads H Indslev H 54

Odense:

Fyens Humlelager H 325

Odense Humlemagasin, N Henriksen H 461

Glamsbjerg Humlemagasin, R Petersen,
 Glamsbjerg H 26

Glostrup Humlemagasin, Eskildstrup

Hunde.

Amorsen M C, Jakob Danefterds V. 12 H
Opdret og Salg af fine Racehunde.

Dansk Hundebureau ved A Bagge Helgo-
 landsg. 2 H Cent. 666

*Salg, Klinik, Pension, Dressur, Opdret,
 Badeanstalt. Se under Dyrlæger.*

Hundebadeanstalten ved Hans Chr. Hansen

Hartmannsg. 2, 4 H V 296y

Jørgensen Marie Ryseg. 73 H N 2015x

Hundekiks.

Beckett & Meyer Kvæsthusg. 6 H Cent. 6161
 Fabrikken Grand Danois og Kødfoederfabrik-
 ken, Akts., V-Boulevard 38 H Cent. 2820

Hundeklipping.

Kruse Anna Sundholmsv. 1 B H

Hunde klippes og vadskes.

*Hundene garanteres en venlig Behandling.
 Olsen's H Eftf. Studiestr. 12 H Cent. 2911*

Husgerningskontorer.

(se Arbejdsanvisnings- og Husgernings-Kon-
 torer).

Huslejerforsikring.

Bähneke W & Co. Niels Juels G. 3 H Cent. 128 & 129

Kbhvns Huslejerforsikring Gl. Kongev. 1 C
 H Cent. 1995

*Indmeld. modt. daglig fra 10-2 ved person-
 lig eller telefonisk Henv. til Kontoret.*

Huslejligheds-Anvisningskontorer.

Kbhvns Ejendoms kontor, Akts., (A.S.K.E.),
 Østerg. 12 H Cent. 1206

Lokale-Bureauet ved A A Lange & J G Bal-
 leby Kjøbmagerg. 16 H By 3740

Lokale-Bureauet

for Anvisning af

Beboelses-, Forretnings- og Fabrikslokaler

A A Lange & J G Balleby.

Træffes personlig Kl. 12—2.

Kjøbmagergade 16, 2. Sal H By 3740.

A A Langes J G Ballebys

Privattelefon Privattelefon

Godthaab 691x Nora 1711x

Frdbg. Bredeg. 19 H Falkoneralle 108 H

Udlejnings-Kontor Østerbrog. 78 H Cent. 4257

Udlejnings-Kontor

Østerbrogade 78 H

Telefon Cent. 4257

anviser gode Lejligheder i alle

Størrelser.

Willemoesgade 4, Stuen

Lejligheder anvises.

Husmæglere.

(se till. Ejendomshandlere.)

Andersen Louis F, N-Voldg. 96 H By 2527x

Dansk Landmandskontor v. H Ettrup Vim-
 melskæft 36 H

Frantzen V S, N-Fasanv. 22 H

Frederiksen A Lavendelstr. 16 H By 1454x

Hansen Arnoldus Kapelv. 56 H

Hansen Carl Studiestr. 33 H

Hansen C J Kompagnistr. 33 H

Hansen H C Wiedeweltsg. 13 H

Hansen L Frederiksborgg. 23 H By 699x

Herold Wald. Kongevejen Gjentofte

Hoffmann F A Absalonsg. 18 H

Jans P Larsbjørnstr. 5 H By 2589

Jensen Peter Helgolandsg. 11 H V 2581

Jeppesen O, Peter Fabers G. 20 H

Jepsen P H, Ø-Fasanv. 99 H

Juul Chr. Strandv. 343 Charlottl H Ordr. 632
 Kommissionskontoret for By og Land, J Han-
 sen, Studiestr. 42 H By 2584u

Larsen J. J. Larsbjørnstr. 16 ☐ Cent. 5910
 Mortensen L Klosterstr. 16 ☐ By 1157x
 Nielsen Jørgen Dannebrogsg. 17 ☐
 Nissen F C Fiolstr. 33 ☐
 Petersen Ludvig Absalonsg. 16 ☐ V 6 x
 Pilemann Vilh. Studiestr. 35 ☐ By 2560y
Specialitet: Landejendomme.

Rasmussen C Vesterbrog. 86 ☐ V 1202 x
 Rasmussen I Gasværksv. 17 ☐ Cent. 9916
 Reese W F Præstegaards Allé Brh.
 Rodsted V, V-Voldg. 13 ☐
 Rosted V Skinderg. 36 ☐
 Simonsen Alfred Amagerbrog. 153 ☐ Am. 53
 Svendsen P Viktoriag. 11 ☐
 Terp J. N. Enighedsv. 1 ☐ V 2457 y
 Thomsen Johs. Forchammersv. 5 ☐
 Thorenfeldt Martin J, N-Frihavnsq. 57 ☐
 Welling C J P, S-Boulevard 36 ☐
 Westergaard Th., N-Voldg. 32 ☐ Cent. 6234

Hustelefoner.

(se tillige Telefoner.)

Andersen & Meyer Badstuestr. 18 ☐ Cent. 341
 Elektrisk Bureau Kjøbmagerg. 28 ☐ Cent. 4523
 Gall Adam E, Martensens Allé 16 ☐ Cent. 7934
 Hansen F Gottlieb, Akts., Ny Østerg. 11 ☐
 Cent. 1493. — *Salg og Installation.*
Hellesen's Enke & V Ludvigsen Aldersgade
 6 ☐ Cent. 2553 & 2587



Massefabrikation af Helleseens Tørellement. Billigste og bedste Element for Telefonapparater og små Centraler. Leverand. til Statsinstitutioner og Telefonselskaber i mange Lande. Højeste Udmærkelse paa Udstillingerne i Stockholm, Paris, St. Louis, Madrid.

Henrichsen's elekt. Fabr. N-Faring. 19 ☐ 748
 Ibsen Peter Kronprinsensg. 3 ☐ Cent. 761
 Mix & Genest, Akts., Gl. Mønt 2 ☐ Cent. 5081
 Olsen Chr. Nørrebrog. 106 ☐ Cent. 3025
 Pedersen P Holsteinsg. 29 B ☐ O 1010
 Skandia Tør-Elementfabrik ved S O R Michaelsen & A A Karberg Vesterg. 17 ☐ Cent. 711.

Hovedforhdl. f. Danmark Tvermoes & Abrahamson Raadmandsg. 43 ☐ Cent. 7593
Leverer Tørellementer af højeste Kapacitet og ringeste indre Modstand.
 Sørensen Ferd. E & Co. Dr. Tværg. 55 ☐ Cent. 1234

Hvidevarer.

A. Kjøbenhavn.

Crome & Goldschmidt Vesterbrog. 28 ☐ Cent. 7123
 Dahl F C Frederiksborgg. 31 ☐ Cent. 3368
Stadig store Partier til billigste Priser.
 Engelberg Carl Frederiksborgg. 17 ☐ Cent. 7817
 Kjølberg Fabrik Integ. 3 ☐ Cent. 5434
 Olesen C, Akts., Højbropl. 4 ☐ 5885 (Omstill.)

B. Købstæderne.

Aalborg:

Forenede Textilfabrikker, De, i Aalborg, tidl. Langer og Wibroe, Akts. ☐ 17 & 1517
 Telegramadresse: *Textil.*
Danske, engelske og andre udenlandske Hvidevarer.
 Representant for København: Vilh. Voss Maglekildevej 3 ☐ V 747 u.

Fredericia:

Bloch & Andresen, Akts. ☐ 56, Stats ☐ 2
 Tvistlærveder — *Bommesii*
 Demity — *Piqué.*

Hypotekforeninger.

(se Kreditforeninger)

Hærdningsovne.

Birkedal Brødr. Bredeg. Pass. 4 ☐ Gh. 852
Hærdningsovne og Hærdpulver.

Hø og Halm.

Danish Straw Export Ltd., Akts., Halmtorvet
 2 ☐ Cent. 6813
 Kraftfoder, Akts., Raadhustpl. 73 ☐ Cent. 755
Hø og Halm købes.

Hønsfoder.

A. Kjøbenhavn.

Beckett & Meyer Kvæsthusg. 6 ☐ Cent. 6161
 Fabr. Grand Danois V-Boulev. 38 ☐ Cent. 2820
Høns- & Kyllingefoder.

B. Købstæderne.

Assnæs:

Gyldenvang P ☐ 50
Fabrik og Lager af Foderskaller.

Bogense:

Bogense Skalle-Eksportforretning, R Peter-
 sen ☐ 67

Esbjerg:

Esbjerg Andels-Svineslagteri ☐ 67, Stats ☐ 28
 Holbæk:

Holbæk Amts Andels-Svineslagteri ☐ 9 & 281
Bedste og billigste Hønsfoder.

Odense:

Fyens Skalleexport ☐ 111

C. Landet.

Ingersholms Skalleeksport, Faarevejle ☐ 28
 Nielsen J C, Faarevejle, Stats ☐ 22
Hø og kuaeste Østerskaller.

Høreapparater

Demant H Stenosg. 1 ☐ V 792x
Stærkeste elektriske Høreapparater.
 Grundahl Lauritz J Vesterbrog. 62 A ☐ 5815
Elektrisk Høreapparat "Akustik".

Hørkræmmere.

Alfatsen Poul Godthaabsv. 7 ☐ Gh. 667x
 Andersen A N-Frihavnsq. 13 A ☐ 0682x
 Andersen A Nørrebrog. 225 B ☐ Tg. 403x
 Andersen A C Vesterbrog. 117 ☐ V 81
 Andersen F, Henrik Ibsens V. 49 ☐ V 1345y
 Andersen H V Læderstr. 15 ☐ By 2285
 Andersen I V Rømersg. 23 ☐ By 515x
 Andersen L Svanholmssv. 12 A ☐ Cent. 6579
 Andersen N Tomreg. 3 ☐
 Andersen's N Eff. Vesterg. 31 ☐ Cent. 1160
 Andersen N P Dromingensg. 6 ☐ By 2684x
 Andersen P J Vogumagerg. 1 ☐ By 2038x
 Andersen R P Overg. o. V. 2 ☐ By 2098
 Andersen S P Adelg. 72 ☐ Pale 741y
 Andreasen Axel Saxog. 21 ☐ V 1148x
 Balle Peter, Gl. Kongev. 158 ☐ Cent. 2780
 Barnstein Vilhelm Torveg. 53 ☐
 Bech M N Nansensg. 69 ☐ By 5124 x
 Beck L H Kirkegaardsv. 34 ☐
 Becker O V Saxog. 54 ☐
 Binau A Sverrigsg. 8 ☐ Am. 643y
 Brandt J C Nørrebrog. 24 ☐ N 196x
 Brockhuus J A Houmanns Allé 5 ☐
 Bruun Chr. & Co. Kulturvet 11 ☐ Cent. 6364
 Christensen Chr. Skinderg. 22 ☐ By 2220y
 Christensen Christian Tyrolsg. 7 ☐ Am. 110
 Christensen F Kronprinsesse Sofies V. 4 ☐
 Gh. 549y
 Christensen H Artilleriv. 52 ☐ Am. 574y
 Christensen Hans Schönbergsg. 17 ☐ V 626
 Christensen H C, Ole Jørgensens G. 12 ☐
 Christensen Hermann Thorshavnsg. 28 ☐
 Christensen H M Nørrebrog. 54 ☐ Cent. 3037
 Christensen H P Griffenfeldtsg. 28 ☐
 Christensen N C Valdemarsg. 75 ☐ V 1975y
 Christensen S Smedeg. 12 ☐
 Christensen S Borgerg. 76 ☐
 Christensen S Hald, Henrik Ibsens V. 25 ☐
 V 1015y
 (Christiansen A L Blegdamsv. 82 ☐ O 2057x

Christiansen Carl F, Ø-Farimagsg. 26 ☐
 O 1572
 Christiansen Chr. Hostrupsv. 3 ☐ N 1203x
 Christiansen P Korsg. 37 ☐ N 820x
 Christiansen P E, S-Boulevard 41 ☐ V 1080y
 Christiansen V Slotsq. 5 ☐ N 47y
 Clausen Carl Roarsv. 5 ☐ Gh. 784x
 Cornelius w B Dybbølsg. 39 ☐
 Dahl C Dronn. Tværg. 33 ☐ Cent. 2495
 Damgaard C M H, St. Hans G. 22 ☐
 Eiss C J Østerbrog. 64 ☐ O 338v
 Eliassen N C Ewaldsg. 2 ☐ N 1233y
 Elsnær Th. Teglgårdstr. 14 ☐ By 1583y
 Eriksen Hans P Gasværksv. 7 ☐ V 1858x
 Eskildsen H Absalonsg. 42 ☐ V 1324x
 Falther H P Klosterstr. 16 ☐
 Flodin A L Oehlenschlägersg. 8 ☐
 Frederiksen F Ryesg. 39 ☐
 Frederiksen Jørgen Lyngby Hovedg. 17
 Lyngby ☐ Lyngby 227
 Garde C E Aabenraa 26 ☐ By 2913y
 Glasberg H J Nørrebrog. 213 A ☐ Tg. 199
 Granzow H Torveg. 38 ☐ By 2645y
 Hansen A Ryesg. 73 ☐ N 2218y
 Hansen Bertel Ølandsq. 2 ☐ Am. 751y
 Hansen C Danmarksg. 19 ☐ V 1567y
 Hansen C L Holsteinsg. 47 ☐
 Hansen F Rorholmssv. 15 ☐ By 439x
 Hansen F C Vogumagerg. 19 ☐ By 1613y
 Hansen Frederik Liltandsq. 4 ☐ Am. 427y
 Hansen H C Borgerg. 79 ☐
 Hansen H P Læssoesg. 17 ☐ N 665 x
 Hansen J Ringstedg. 3 ☐
 Hansen J A Rantzausg. 32 ☐ N 1693x
 Hansen Jens Holbergsg. 16 ☐ By 209y
 Hansen Lars Fiolstr. 34 ☐ By 2702y
 Hansen L C Fiolstr. 40 ☐
 Hansen's L P Eff. Pilestr. 72 ☐ By 2873y
 Hansen L P Prinsensg. 5 ☐
 Hansen Marius Jægersborgg. 4 ☐ Tg. 788x
 Hansen N Nansensg. 86 ☐ By 769x
 Hansen N Wildersg. 45 ☐ Cent. 7625
Kul og Cokes til billigste Notering.
 Hansen, Niels, Lykkesh. Allé 5 ☐ V 2126x
 Hansen O Rolfsv. 7 ☐ Gh. 635x
 Hansen O Gl. Kongev. 141 ☐ V 2287y
 Hansen Ole Nansensg. 25 ☐ By 5153y
 Hansen Sophus Vandkunsten 13 ☐ By 2429x
 Haulrig P Ornev. 20 ☐ Tg. 839y
 Henriksen Chr. Holsteinsg. 2 ☐ O 879y
 Henriksen J P St. Kongensg. 75 ☐
 Holmstrom N P Tingv. 12 ☐ Am. 656
 Isaksen A Bagerstr. 6 ☐ Cent. 7111
 Jacobsen A Thorsg. 58 ☐
 Jacobsen C Prinsesseg. 18 ☐
 Jacobsen C E Freundsg. 17 ☐
 Jacobsen J St. Peder Str. 35 ☐
 Jakobsen Jørgen Værnedamsv. 17 ☐ V 826y
 Jensen G Amagerbrog. 168 ☐ Am. 78u
 Jensen A Jægersborgg. 36 ☐
 Jensen A Enghavev. 15 ☐
 Jensen C Hiort Lorenzens G. 4 ☐
 Jensen Chr., Gl. Jærbanev. 3 Valby ☐ Vb. 353x
 Jensen Chr. Turesensg. 30 ☐ By 5032y
 Jensen Chr., Ole Suhrs G. 19 ☐ By 308x
 Jensen C M Tullingsg. 25 ☐ V 109
 Jensen H L Skinderg. 8 ☐ By 1549x
 Jensen J Korsg. 41 ☐
 Jensen J H Amagerg. 7, 9 ☐ Cent. 7981
 Jensen Julius Mathæusg. 7 ☐ V 516 x
 Jensen L Danmarksg. 3 ☐ V 457
 Jensen Lauritz Falkonerallé 35 ☐ Gh. 548y
 Jensen L P Burmeisterg. 17 ☐ By 1265y
 Jensen N, N-Allé 47 ☐ N 10
 Jensen N P Roarsv. 36 ☐ Gh. 439 y
 Jensen N P Jæger. 19 ☐
 Jensen Peter Vesterbrog. 81 ☐ Cent. 6467
 Jensen R P Saxog. 80 ☐
 Jensen S P Nansensg. 14 ☐ By 5020y
 Jensen-Floistrup R Skydebaneg. 15 ☐
 Jeppesen O C Elmeg. 23 ☐
 Jørgensen H P Thurøvej 2 ☐ Gh. 996x
 Jørgensen L Stampeg. 5 ☐ V 2556x
 Jørgensen L Flensborgg. 26 ☐
 Jørgensen L J Folkvarsv. 25 ☐
 Jørgensen N Helgesv. 17 ☐ Gh. 993x
 Jørgensen P Slotsq. 30 ☐

Kaas S, N-Allé 13 D N N 1353y
 Kierulf C J Hanserg. 36 K Cent. 1547
 Kjeldsen S N Studiestr. 21 K By 2994x
 Klemmensen F M Mureng. 5 N
 Klifforth F Kingosg. 9 V V 847y
 Kragh H Egeg. 10 N N 815y
 Lampe Waldemar, N-Frihavng. 4 K Cent. 3262
 Larsen C Sølv. 5 K Palæ 509x
 Larsen Chr. Ahornsg. 14 N N 447y
 Larsen H, H C Ørstedes V. 13 V V 2165
 Larsen I St. Jørgens Allé 2 K V 2530 x
 Larsen J Absalonsg. 25 V
 Larsen J P Hedeby. 2 V
 Larsen Lars Solitudev. 10 N
 Larsen L P Grenaaagde 11 K
 Larsen M Krohsg. 4 K
 Larsen Niels, N-Fasanv. 4 K
 Larsen P Bjelkes Allé 5 K Tg. 506x
 Larsen P Lindorff Broerg. 9 V V 1564
 Linck Alfr. Peter Fabers G. 8 N N 217y
Brandseleforretn., Kul, Kokes, Brænde.
 Lund A C Classensg. 13 K Ø884
 Madsen J P Kronborgg. 9 K
 Madsen M st. Kongensg. 114 K Cent. 7409
 Madsen N Nielsen Værnedamsv. 7 V 6755
 Magnussen Lars Mariendalsv. 43 K Gh. 886x
 „Merkur“, af Hellerup, Akts., Strandv. 193 Hell
 H. 907u. *Kul, Kokes, Brænde, Cinders.*
 Mikkelsen Salomon Borgerg. 21 K Palæ 337y
 Mogensen A Norgesg. 4 K
 Mortensen Lars Aalborgg. 1 K

Møller Carl Strandv. 74, Hj. af Carolinevej,
 Hell. H. 13
Hellerup's ældste Hørkramforretning
Kul, Kokes, Brænde, Tørv

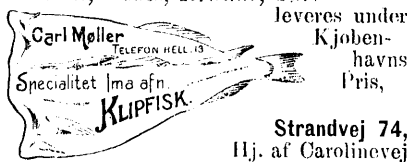

Møller M Baggesensg. 24 N N 480x
 Møller Mauritz Webersg. 3 K By 441 x
Kul, Kokes og Brænde. Bringes overalt.
 Nielsen A Adelg. 98 K
 Nielsen C Steng. 26 K
 Nielsen Chr. P Langg. 74 Valby
 Nielsen Harry st. Kongensg. 55 K Palæ 865
 Nielsen H C Nansensg. 68 K
 Nielsen I P Callisensv. 4 Hell. H. 460x
 Nielsen's J P Enke Amagerbrog. 230 K Am. 371 y
 Nielsen J T Hedeby. 7 V V 38x
 Nielsen K Brologgerstr. 1 K By 1519y
 Nielsen L M Holteg. 13 K Tg. 409
 Nielsen Louis Hauserpl. 7 K Cent. 4455
 Nielsen M Holmbladsg. 32 K Am. 398y
 Nielsen Mads Wildersg. 18 K By 2633y
 Nielsen M C Amagerbrog. 145 K Am. 372
 Nielsen N Randersg. 15 K
 Nielsen N Skytteg. 17 N
 Nielsen N P C, Ny Carlsbergv. 14 V
 Nielsen N P C, J Vodroffs Tværg. 4 V V 601

Nielsen S Landemærket 51 K By 2519y
 Nielsen-Ankjær Mysundeg. 14 V V 862 x
 Nissen N V Oehlschlagersg. 67 V
 Nørh H Overg. o. V. 46 K By 435y
 Olsen Carl st. Strandstr. 3 K Cent. 8328
 Olsen Chr. Kompagnistr. 32 K Cent. 6311
 Olsen Frederik Absalonsg. 30 V V 1398x
 Olsen Herlov Hartmannsg. 21 V
 Olsen Herman Kronprinsesse Sofies V. 12 K Gh. 412x
 Olsen J Steng. 22 N
 Olsen N J Dannebrogsg. Allé 66 Vanl.
 Olsen O Pilestr. 44 K
 Olsen O Blaagaardsg. 13 N N 627y
 Olsen P Fiskerg. 20 N
 Olsen P Matthæusg. 2 V
 Olsen P W Helsingørg. 13 K Palæ 410
 Olsen Sophus Vesterbrog. 90 V V 1202 y
 Ovesen C F Marstalsg. 39 K

Pedersen Anton Absalonsg. 31 V V 140x
 Pedersen Brodr. Istedg. 91 V Cent. 2609
Kul og Kokes til billigste Dagspris.
 Pedersen Hans Istedg. 50 V Cent. 2976
Alle Sorter Kul & Kokes t. bill. Dagspris.
 Pedersen H J Godsbaneg. 12 V
 Pedersen J Dronningensg. 16 K
 Pedersen N Vesterbrog. 138 V Cent. 8737
 Pedersen N P Nylandsv. 23 K Gh. 356 y
 Pedersen P Absalonsg. 33 V
 Petersen A Bentzonsv. 1 K Gh. 816 x
 Petersen Chr. Larshjørnstr 20 K By 2574y
Brandseleforr., Kul, Kokes og Brænde.
 Petersen Chr. Haraldsg. 107 K St. 128x
 Petersen Chr. Falkonerallé 6 K V 2284
 Petersen Chr. Studiestr. 45 K
 Petersen Chr. N Colbjørnsensg. 32 K
 Petersen H, St. Peder Str. 18 K Cent. 4773
 Petersen H P Hallandsg. 3 K Am. 244
 Petersen Jørgen St. Pauls G. 46 K Palæ 68u
 Petersen J F Viktoriag. 7 K Cent. 2751
 Petersen L P Smodeg. 14 N N 16 35
 Petersen M Frederiksv. 20 K Gh. 1316 y
 Petersen N Chr. Adelg. 90 K Palæ 177 x
 Petersen Niels, Olfert Fischers G. 53 K Palæ 636y
 Petersen N P Amagerbrog. 175 K Am. 255x
 Petersen O Blaagaardsg. 59 N N 793y
 Petersen O Oehlschlagersg. 66 V
 Petersen Peter, H C Ørstedes V. 59 V N 1553y
 Petersen P J Dannebrogsg. 49 V
 Ploug H Horsensg. 2 K Ø 2208v
 Poulsen A Adelg. 25 K Palæ 824x
 Poulsen H P Frihbg. Brodeg. 2 B K Gh. 287
 Poulsen I Mølleg. 21 N
 Poulsen L P A Rantzausg. 10 N
 Rasmussen A P Colbjørnsensg. 18 K V 2600y
 Rasmussen Carl Borgerg. 128 K Cent. 686
 Rasmussen H Grønng. 30 K By 2618x
 Rasmussen H R Burmeistersg. 13 K
 Rasmussen L O F Drogdsg. 18 K
 Rasmussen R Istedg. 136 V Cent. 9822
Brandseleforr., Kul, Kokes og Brænde.
 Rasmussen R J Vesterbrog. 53 K V 1972x
 Rasmussen S Borgerg. 65 K
 Rauff C G Korsg. 19 N
 Reisen N H Saxog. 57 V
 Reith Th. S Norrebrog. 180 B K Tg. 259x
 Schrøder V St. Peder Str. 10 K By 2483x
 Skotte Viktor Godthaabsv. 33 K Gh. 534 y
 Smidt H Læderstr. 36 K By 370x
 Smith H Thorsv. 6 Lyngby
 Soldath Chr. C Højbropl. 2 K Cent. 1422
 Svendsen V H Løgstørg. 20 K
 Sørensen A, Gl. Kongev. 115 V V 2157
 Sørensen H V Godsbaneg. 10 V
 Sørensen N Rantzausg. 26 N N 1024
 Thomsen H st. Kongensg. 106 K Cent. 8814
 Thomsen J Oehlschlagersg. 32 V
 Thomsen P, N-Farimagsg. 82 K By 730x
 Thomsen P Bortese, Peter Bangs V. 24 K Gh. 917y
 Topp WC A Vingaardstr. 11 K By 3043
 Torp P A F, Peter Bangs V. 33 K
 Vermehren M E E Folkvarsv. 1 K
 Zehngraff H, N-Frihavng. 91 K Ø 646 y
 Østrin N Mønterg. 7 K By 1116x

Hørkram en gros
 og Artikler for Hørkæmmere.

A. Kjøbenhavn.
ADOLPH'S FR. TH. ENKE, AKTS.,
 Slotsholmsg. 16 K Cent. 7082, Statstelf. 133
 Capito Alfred Frederiksborgg. 5 K Cent. 3068
 Christensen & Wedel st. Kongensg. 81 K Cent. 6054, 6257 & By 1423 x
Specialitet: Sild og Klippfisk.
 Hansen & Hjuler, Akts., Læderstr. 9 K By 2109x
 Heine, J H & Co., N-Farimagsg. 62 K Cent. 3114
Hovedoplag af:
 Salt, Soda, Klippfisk, Sild og Konserver.

Henriques & Zoynler Nyhavn 63 K Cent. 7426
 Hjarup M S Vesterg. 29 K Cent. 814
Markfrø, Jærn og Hørkram en gros.
 Hoffding N F Nørreg. 1 K Cent. 7590
 Jensen's Jørgen Eltf. Vesterg. 16 K Cent. 5725
 Kehlet & Co. Nørreg. 31 K Cent. 937
 Kbhvns Gulvklødefabr. Øresundsg. 4 K Ct. 5144
 Kbhvns. Hørkram- & Sydfrugt-Import ved A
 Petersen & Co. Linnésg. 12 K Cent. 2018
 Levy Brodr. Nyhavn 31 H K Cent. 492 & 6968
Hørkram en gros og Fedevarer.
 Lykkeberg P Teglgårdstr. 5 K Cent. 8070
Spec.: Sild, Klippfisk og Fiskekonserver.
 Mortensen C, Akts., Brologgerstr. 14 K Cent. 1212
 Olsen Alfred & Co. Kvæsthusg. 3 K 5021 & 7608
 Pedersen Hans & Co. Løngangsstr. 39 K Cent. 3263
 Thomsen H Th. A, Herluf Trolles G. 7 K Cent. 2349. — Fra April Overg. o. V. 90 K
Ilandske, færøiske og norske Produkter.
 Warming Sophus Vesterg. 23, 25 K Cent. 1331

B. Købstæderne.

Aalborg:
 Adolph's Fr. Th. Enke, Akts., Aalborg-Afdelingen K 54 & 736. Stats K 35
 Schmidt Elimar K 323
Aarhus:
 Adolph's Fr. Th. Enke, Akts., Aarhus-Afdelingen K 214, Stats K 23
Herning:
 Jørgensen N K 27, Stats K 12
Kallundborg:
 Gottschalek & Tilling K 37 & 44, priv. 47
Nakskov:
 Christensen Alfred & Co. K 131, Stats K 9
Import af Sild.
Nykjøbing F.:
 Neble Alf. K 2
Odense:
 Odense Hørkramforretning K 559
 Pors Søren K 1512
Randers:
 Adolph's Fr. Th. Enke, Akts., Randers-Afdelingen K 195, Stats K 22
Skive:
 Adolph's Fr. Th. Enke, Akts., Skive-Afdelingen K 37 & 237. Stats K 13
Thisted:
 Adolph's Fr. Th. Enke, Akts., Thisted-Afdelingen K 47 & 175, Stats K 19

Hørtrikotage
Silkeborg:
Commichau C & Co. Ltd., K 285 Stats K 9
Æneste Fabrik i Skandinavien for Hørtrikot-Sundheds-Underbeklædning, anbefalet af fremragende Læger.
Telegramadr: Commichau Silkeborg.
Fabrik og Hovedkontor: Silkeborg. Filialer: England, Frankrig, U.S.A. Forhandlere i de fleste Byer i Danmark; til Pladser, hvor Forhandlere endnu ikke findes, sendes Varerne direkte fra Fabrikken i Silkeborg. Illustreret Katalog og Stoffprøve gratis og franko.

Ildfaste Materialier.

A. Kjøbenhavn.

Blaagaards Lerbrænderi Korsgade 15 [N] Cent. 988. Efter 7 Aften Byen 4682
Saltglasserede Kloakrør, Skorstensrør, Drænrør, Ler, Sten, Fliser, Cement etc.
Boas William Ny Toldbodg. 15 [N] Cent. 236
Dansk Isoleringsfabrik ved Valdemar Hansen Valdemarsg. 6 [N] Cent. 2891. *Se u. Isolering.*
Edwards & Rasmussen Vesterg. 3 [N] Cent. 9290
Telegramadresse „Edras“

Repræsentant for Stettiner Chamotte Fabrik A/G Stettin.
Ildfaste Produkter af enhver Art.
Alle Slags Fyrings- og Ovnulag, Retortovne for Gasværk, Emailløvne, Glødevorne m. m. udføres.
Lager i Kjøbenhavn af ildfaste Sten, Retortier, Udbrændingsrør m. m.

Evers & Co. Fredh. Kan. 6 [N] Cent. 575 & 7809
Alle Slags fra Högånäs Billeshobms Aktbl.
Frholm Teg- & Kalkv. Ved Stranden 6 [N] C 244
Jensen's Peter Eftf. Hauserpl. 26 [N] C 1944
Ildfaste Sten og Ler fra Dansk Chamottevarefabrik lmt., Rønne, samt Klinker fra Hasle Chamottestensfabrik.
Meyer V Ny Toldbodg. 5 [N] Cent. 6096
Forhandler af Dansk Chamottevarefabriks anerkendte Fabrikata.
Nakskov V Griffenfeldtsg. 23 [N] Cent. 7956

B. Købstæderne.

Aalborg:
Milling A W [N] 88
Aarhus:
Hammerich L [N] 79
Esbjerg:
Møller Thorvald & Co. [N] 58
Fra Hyllinge, Sverige, i Eneforhandling for Danmark.
Odense:
Lange Johs. Overg. 50B [N] 158
Randers:
Østjydske Trælasthandel, Akts. [N] 89 & 90
Ronne:
Danish Firebricks Company, lmt. [N] 137
Fabrikation & Eksp. af ildf. Sten & Ler.
Dansk Chamottevarefabrik, lmt. [N] 204

Ildslukningsapparater

(se Brandslukningsapparater).

Ildtændere.

A. Kjøbenhavn.

Kbhvns Ildtænderfabrik ved H Christiansen, La Cours V. 5 [N] Gh. 235
Sorensen A & Son's Eftf., Akts., St. Nikolaj V. 11 [N] Cent. 4528. *Ældste Fabrik i Danmark.*
Vesterbroes Stentagpapfabrik Vesterbrog. 139 [N] Cent. 6685

B. Købstæderne.

Esbjerg:
Kromann's N M Fabrikker, Akts. [N] 185
Specialitet: Kork Ildtændere.
Randers:
Randers Ildtænderfabrik, P Christiansen

Illumination.

Svendborg:
Dansk Kotillonfabrik [N] 420

Imprægnering.

A. Kjøbenhavn.

Collstrop R Frederiksberg. 2 [N] Cent. 848 & 4843
Statstelefon 6. — *Træimprægneringsanstalter i Kjøge og Horsens.*
Dansk Imprægneringskompagni, Akts., Thorvaldsensv. 11 [N] Cent. 4508
Flammesikker Impr. af Træ og Stoffer.
Lignum, Akts., Imprægneringsanst. Kastrupværk Kastrup [N] Kastrup 94
Masned Sund Imprægneringsanst., Akts., Hovedkont. Thorvaldsensv. 11 [N] Cent. 4508.
Rütgersk Juls. Imprægneringsanstalt, R Collstrop, Frederiksberg. 2 [N] Cent. 848 & 4843
Statstelegrafens Imprægneringsanstalt (Soro Bystation) Administration: Telegrafdir. tekn. Afd. Vesterbrog. 42 [N] Cent. 7226 Stats [N] 72
Weilbach J SV. Niels Juels G. 6 [N] Cent. 1220
Vandtæt Imprægnering af Pressninger m. m.

B. Købstæderne.

Soro:
Statstelegrafens Imprægneringsanstalt
Vordingborg:
Masned Sund Imprægneringsanst., Akts. [N] 209
Petersen C, Brændskov pr. Svendborg [N] 392

Incasso.

1. Bank-Incasso.
2. Juridisk Incasso.
3. Incassationsbureauer.

1. Bank-Incasso.

A. Kjøbenhavn.

Incassobanken i Kbhvn., Akts. Kulturvet 11 [N] Cent. 2106



Kbhvns Laane- og Diskontobank Amager-torv 24 [N] Cent. 6900
Telegramadr.: „Diskontobank“.
Incasso paa Ind- og Udland.

Kbhvns private Laanebank Amagert. 5 [N] C 854

B. Købstæderne.

Aalborg:
Aalborg Diskontobank [N] 31
Aarhus:
Jydske Handels- & Landbrugsbank [N] 22
Filial af Kjøbenhavns Handelsbank.
Købmands- og Haandværkerbanken, Akts [N] 1975. *Incasso f. Aarhus 10/100 min. Kr. 0,50*
Assens:
Assens Bank [N] 74
Ebeltoft:
Ebeltoft Bank, Akts. [N] 20
Esbjerg:
Esbjerg-Fano Bank, Akts. [N] 38
Telegramadr.: *Banken.*
Kontortid: 10—12 og 2—5.
Handelsbanken i Esbjerg [N] 193. Stats [N] 1
Filial af Kjøbenhavns Handelsbank.
Faaborg:
Sydfyns Diskontobank, Akts. [N] 35
Frederikssund:
Frederikssund og Omegns Bank [N] 66

Grenaa:

Grenaa Handels- og Landbrugsbank, Akts. [N] Grenaa 40 og Kolind 23

Hadsten:

Hadsten Bank, Akts. [N] 50

Haslev:

Haslev Bank, Akts. [N] 5

Helsingør:

Helsingør og Omegns Bank, Akts. [N] 404
Landmandsbankens Helsingør Afdeling [N] 20

Herning:

Herning Hede- og Diskontobank, Akts. [N] 5

Hjørring:

Hjørring Diskontobank [N] 18 & 248
Vendsyssel Bank, Akts. [N] 223

Holbæk:

Banken for Holbæk og Omegn, Akts. [N] 131
Landmandsbanken [N] 36

Holstebro:

Holstebro Bank, Akts. [N] 47
Holstebro Landmandsbank, Akts. [N] 106

Horsens:

Banken for Horsens og Omegn [N] 109
Filial af Kjøbenhavns Handelsbank.

Horsens Bank [N] 229

Horsens Bank

Filialer i Hovedgaard, Uldum og Tørring.
Incasso
og al anden
Bankforretning.

Kallundborg:

Kallundborg og Omegns Bank Akts. [N] 63

Kjøge:

Haandværkerbanken, Akts. [N] 1
Landbobanken, Akts. [N] 29

Kolding:

Kolding Folkebank, Akts. [N] 2
Laane- & Diskontokassen [N] 63
Landmandsbankens Afdeling [N] 86, Stats [N] 6

Korsør:

Banken for Korsør og Omegn, Akts. [N] 102

Maribo:

Diskonto-o. Laanebanken, Akts. [N] 111, St. [N] 13
Lollands Spare- og Laanebanks Agt. [N] 17

Middelfart:

Diskonto-Institutet, Akts. [N] 44

Nakskov:

Lollands Handels- og Landbrugsbank, Akts. [N] 352
Lollands Spare- og Laanebank [N] 9

Nykjøbing F.:

Landmandsbankens Afdeling [N] 39
Lolland-Falsters Industri- og Landbrugsbank, Akts. [N] 340

Nykjøbing M.:

Morsø Bank [N] 27

Nysted:

Lollands Spare- og Laanebanks Agt. [N] 19

Odense:

Fyens Diskonto-Kasse, Akts. [N] 80 & 1400
Incassationer i Ind- og Udlandet.
Fyens Landmandsbank, Akts. [N] 46
Handelsbanken i Odense [N] 88 & 880
Filial af Kjøbenhavns Handelsbank.
Odense Kreditbank [N] 430

Randers:

Handelsbanken i Randers [N] 34, Stats [N] 8
Se under Banker.

Ribe:
Ribe Diskontobank, Akts. 14

Ringe:
Banken for Ringe & Omegn, Akts. 84

Roskilde:
Roskilde Bank, Akts. 224 & 62

Rødby:
Lollands Spare- og Laanebanks Agt. 6

Saxkjøbing:
Lollands Spare- og Laanebanks Agt. 1

Silkeborg:
Handels- & Landbrugsbanken, Akts. 24
Telegramadr.: „Handelsbanken“.
Silkeborg Bank, Akts. 22

Skive:
Skive Bank, Akts. 55

Slagelse:
Banken for Slagelse og Omegn, Akts. 123
Landbobanken i Slagelse, Akts. 18
Incassoforretning.

Soro:
Banken for Soro og Omegn, Akts. 40

Støge:
Møens Diskontobank
Storehedinge:
Storehedinge Bank, Akts. 30

Struer:
Struer Bank, Akts. 6

Stubbekjøbing:
Diskonto- og Laanebanken 1
Nordfalsters Landhobank, Akts. 55

Svendborg:
Handels- og Landbrugsbanken 173
Svendborg Bank, Akts. 4

Vejle:
Den danske Landmandsbank, Akts.
Vejle-Afdeling 35.
Vejle Bank, Akts. 7 & 700, Stats 12

Viborg:
Handelsbanken i Viborg 73
Filial af Akts. Kbhvns. Handelsbank.
Viborg Bank 146
Incasso af Vexler og Anvisninger.

Vordingborg:
Banken for Vordingborg og Omegn, Akts.

Banken for Vordingborg og Omegn

Aktieselskab

Telefon 119

Telegram-Adresse: „Banken“

Landbrugs- og Handelsbanken, Akts. 153
Telegramadr.: Landbrugsbanken.

2. Juridisk Incasso.

A. Kjøbenhavn

Danske Sagføreres Oplysnings- og Incasso-
Bureau Nørreg. 6 ☐ Cent. 6217, 6238 & 6355
Skibsted Arnold Frederiksberg. 2 ☐ Cent.
1271. Kontortid 9 - 5.
Wibroe Henry, V-Voldg. 2 ☐ Cent. 2194

B. Købstæderne.

Aalborg:

Bundgaard J 380
Peterson Valdemar & N Chr. Larsen 193
Seedorf J P Overretssagfører 354
Sorensen Alfred 909
Refer. Aalborg Diskontobank.

Aarhus:

Birch Chr. Overretssagf. 1761 & 746
Brandt Jacob Sagfører 16
Christensen & Jensen 241
Johansen I Dam 837
Knudsen N & G Eskesen 213
Krag Møller H V 363
Lassen-Jensen N 694
Møller Zethner 1108
Poulsen H S 52
Rasmussen Hans 1785
Sorensen Niels 417
Vestergaard P & Julius Jarding Sagførere
1712
Winge Sigfred 368
Wistoft J 778

Aarup:

Andersen C 80

Assens:

Hansen Carl 44

Brønderslev:

Bruun Chr. 5
Filialkontor i Pandrup (Hvetbo Herred).
Kiær A S Bankdirektør 107
Incasso for Vendsyssel.
Selchau V Cand. jur. 111
Paalidelig Incassation.

Øbeltoft:

Holm Petersen & R C Møller 20
Nielsen Alfr. 30

Esbjerg:

Bang Hans Sagfører 236
Brasch Chr. H 139
Harder Hans Ad.
Hvedstrup H 177

Faaborg:

Amtøft J & A Qvist 41 & 251
Spec.: Handelsincassationer.
Møller Carl A 127

Faxe:

Johannessen H P & Knud Nielsen 29

Fredensborg:

Linde Chr. 35

Fredericia:

Gudsø P A 197
Reinholdt-Jacobsen 48

Frederikshavn:

Nørgaard A 35
Handelsincassationer ofte skadesløst.
Poulsen H P 96
Specialitet: Handelsincasso.

Frederikssund:

Holsø Aage Overretssagf. 38
Nøkkentved O Overretssagf. 14
Suhr Alexis Overretssagf. 99

Grenaa:

Viale & Sidenius 74

Hadsten:

Degn Josef 40
Sagfører, Bankdirektør.

Hammel:

Borchersen J & C Thranum 30
Jantzen S Chr. 34

Haslev:

Damgaard Ehlers 2
Jespersen C E & N J Heje 43
Weber Th. 127

Helsingør:

Bech-Andersen Evald 519
Jørgensen P 190
Mourier J H Overretssagf. 16
Ravnkilde Vald. 152
Rohde E 63

Herning:

Dejgaard O R 1
Schmit N Fr. 3
Valeur C W J 6

Hillerød:

Husmann Vald. 243
Incassationer overalt i Nordsjælland.
Raaschou Aug. & Carl F Raaschou Overretssagf. 195. *Incasso for Nordsjælland.*

Hjørring:

Højrup Nielsen M C 21
Jakobsen A 24
Kloch F 73

Hobro:

Buemann Rud. 80

Holbæk:

Christiansen Chr. Sagfører 112
Lind Volmer & Chr. Bierbum 96
Werner W Overretssagf. 224

Holstebro:

Baadsgaard-Bruun P 74
Falbe-Hansen B Overretssagf. 7
Mikkelsen Fr. 86
Nielsen P 61
Wium C 30
Se under Sagførere.

Horsens:

Green-Andersen Rich. 400
Irwing Johs. Sagf. Cand. jur. 223
Knudsen C J Sagfører 106
Kunst G Overretssagf. 406
Nielsen Lauritz Overretssagf. 333
Pedersen Marius 318
Plenge O O Overretssagf. 361
Schouenborg N P Overretssagf.

Hurup:

Larsen Vald 50

Hong:

Berthelsen S & P Chr. Halse Sagf. 26

Kallundborg:

Basse A F Sagf. Cand. jur. 105 & 204
Kjød J V Overretssagfører 200
Schultz Aage Overretssagf. 113

Kjerteminde:

Poulsen J H 63

Kjøge:

Brøcker 1
Frederiksen C 40
Galskjot Jacob Cand. jur. 165
Zangenberg C E A Sagf. Cand. jur. 202

Kolding:

Elken Frederik 290
Eriksen Svend 309
Hove Niels 546
Hurtig og omhyggelig Incassation.
Peterson Arendt 450

Korsør:

Hauerslev Wald. S 26
Thiesen C G 41

Lemvig:

Buch Johan 81
Buhl Orla 50
Jensen Julius

Lyngby:

Nellemann Erik B 77

Løgstør:

Nissager P M 43b

Mariager:

Thomassen A Chr. 23

Maribo:

Bang S 126
Hansen J P 87
Hanson Ludvig 48
Kjær Erik 25

Middelfart:

Hansen Philip & Vald. Beck § 32
Energisk Incasso ovralt. Hurtig og paaidelig Ekspedition.
 Jensen Hjalmar Overretssagf. § 75

Nakskov:

Bruun A § 141
 Høegh Johs. Sagfører § 73
 Kjersgaard Jens § 98
 Lyngaae I I Sagfører § 255
 Rützow Fr. § 145
 Zwick C Overretssagfører § 50

Nibe:

Kofoed M § 7

Nyborg:

Barfoed Chr. § 81
 Lersey Fred. & Georg Thomas § 168
Handelsincasso for hele Fyen.
 Metz Ludvig § 69
Energisk Incasso - Afregning straks.
 Qvist Chr. & N Nielsen § 10
Handelsincasso for Fyen.
 Wass Ludvig § 108
Afregning straks efter Indgang.
 Viborg-Larsen § 58
Etabl. 1894.

Nykjøbing F.:

Ditlevsen H § 209
 Graac Frederik Overretssagf. § 47
 Gudmand-Høyer J V § 264
 Holst L Overretssagf., Sparekasse-
 direktør & C Govertz-Jensen § 42
 Tauler Fred. § 47

Nykjøbing M.:

Baadsgaard H Cand. jur. § 113
 Hoff Birger Overretssagf. § 141
Hurtig Exped. Øjeblikkelig Afregn.
OVESEN NIELS § 24
Incasso spec. for Nordjylland.
 Sørensen Jac. § 107
 Sørensen J P § 55
 Tønnesen Axel § 82
Hurtig Ekspedition.

Nykjøbing S.:

Borre § 27

Nysted:

Schrader Andreas § 15

Næstved:

Fester Chr. Sagfører § 104
 Hovmann-Hansen § 126
 Jensen Chr. § 69
 Mathiesen M § 3
 Mørup S O H Sagfører
 Petersen Jacob Sagfører § 183
 Rasch Andr. § 103

Nørre Sundby:

Andersen P Overretssagfører § 1006

Odder:

Guldberg-Jensen L Overretssagf. § 136

Odense:

Andersen Valdemar Sagfører § 532
 Brinck-Seidelin J Overretssagf. § 585
Incasso for Fyens Stift.
 Christiansen M P Sagfører § 560
 Polmar-Hansen Sagfører § 134
 Hagen Carl Overretssagfører § 621
 Henriksen A P § 482 & 1707
 Lersey Fred., Georg Thomas & Sidney-
 Møller, Fyens Forsamlingshus § 1461
 Madsen M P Sagfører Vesterg. 71 § 359
 Simonsen Carl Fr. Sagfører § 321 priv. 1860
Energisk Handelsincasso.
Gratis Opl. Stort Lokalbekendtskab.
 Steffensen Frits Sagfører § 1428

Præsto:

Bang Louis Sagfører § 36
 Dambæk Søren § 37

Randers:

Boldsen, Bek & Manniche § 214 & 244
 Langballe, H W & H Andersen § 346

Ringø:

Koldborg Frederik § 52

Ringkjøbing:

Grove P Overretssagf. § 41

Ringsted:

Korup A § 153
 Nielsen J Chr. M § 40

Roskilde:

Nielsen Jacob P § 124

Rudkjøbing:

Harder Knud Sagfører § 6 & 87

Rønne:

Kofoed H 94
 Lund H Chr. Bankdirektor § 158

Silkeborg:

Hammer H § 70
 Hansen Lauritz § 72
 Tortzen Vald. § 8
*Gammel og udbredt Inkassoforretning.
 Etableret 1/1 1884.*

Skanderborg:

Lauesen R L § 94
 Rosen Eduard & Aage Weng § 24
 Schmidt Jørgen Sagfører § 29

Skive:

Berg N C § 160
 Borch-Jacobsen E og C V Borch-
 Jacobsen Overretssagf. § 122
 Bøttem C § 57
 Mark N Overretssagf. § 209

Skjelskør:

Sørensen Th. § 15

Slagelse:

Balle F C § 173
 Green-Andersen G § 423
 Hansen Carl Sagfører § 241
 Hoffmann Alex. Sagfører § 113
 Rasmussen L § 327
 Ruus R L § 164
 Schäfer H F Sagfører § 292 (9-5)

Sorø:

Bronée Fr. & Johs. § 11 & 213

Storhedinge:

Larsen V Overretssagf. § 30

Struer:

Knudsen K L Sagfører, Bankdirektor § 50

Stubbekjøbing:

Ravnsgaard, Lave & Johs. Rasmussen
 Overretssagførere § 55

Svendborg:

Albrectsen E § 212
Ref.: Svendborg Bank.
 Briksø Sejer § 421
 Clausen & Poulsen § 14
 Kruse A F Overretssagfører § 464
 Nielsen J C § 61
 Poulsen Rasmus § 161

Søby:

Alving Th. § 1
 Kristiansen N K og C Nielsen § 11
 Riber Gustav § 38

Taastrup:

Holm Jens § 13

Thisted:

Billeskov Jansen H Overretssagf. § 189
 Gade A § 49
 Lyhne Niels Sagfører § 86
 Michelsen L Overretssagf. § 9
Incasso i Thy og paa Mors.
 Poulsen P A
 Thomsen Th. Sagfører

Varde:

Hark H C, O. R. Sagf. & J Petersen Sagf. § 69
 Hermansen H § 19
 Jensen Niels Sagfører § 24
 Oldager J & C Lyster § 32

Vejle:

Thiesen Axel Sagfører § 766

Viborg:

Andersen H F Sagfører § 98
 Dahl Asger § 140
 Johnsen Bjarne Overretssagf. § 72
 Randers M E H § 20
 Sørensen S P Overretssagf. § 128
 Ørum Chr. Overretssagfører § 154

Ærøeskjøbing:

Steenstrup M C Sagfører § 26.

3. Incassationsbureauer.

A. Kjobenhavn.

„Activa“ Oplysnings- & Incassobureau, Akts.,
 Skinderg. 21 § Cent. 9417 & By 2020y

„ACTIVA“

Oplysnings- & Incassobureau

Skinderg. 21 § Cent. 9417 & By 2020y

Adm. Direktører

C J Bernburg og N A Juncker

Energ. Incasso, øjeblikkelig Afregn.

Incassobanken i Kbhvn., Akts., Kultorvet 11
 § § Cent. 2106

Optræder Foreningskontingenter, almindelige solide Regninger og tegnede Bidrag. Ingen retslig Incasso.

Mundus, Oplysnings- & Incassobureau, Akts.,
 Studiestr. 39 §
 Pontoppidan H Høibergsg. 19 § § Cent. 3556

B. Købstæderne.

Aalborg:

Aalborg Incasso-Bureau § 1240 & 1600

Aalborg Incasso-Bureau

Boulevarden 20

TELEFON 1240 & 1600

Forskud kan gives.

Aarhus:

Aarhus Inkassobank § 2099

Odense:

Olsen Henrik - Toldkamrets Spediti-
 Kontor § 1877 (8-4)
Telegramadresse: Rikol.
Brevadresse: Post Box 56, Odense.
Energisk Incasso, Provisjon 1 pro Mille
(Minimum 25 Øre) plus Porto.
*Fineste Referencer til store Handels-
 huse.*

Rødby:

Jørgensen A § 86
*Incasso-Forretning
 for Lolland-Falster.*

Ingeniører.

A. Kjobenhavn.

(M I F betyder Medlem af Dansk Ingeniørforening)

- Agerskov C Strandboulevard 3 ☐ ☐ 02181 (M I F)
- Ahrens Otto Efteraarsv. 13 Charlottl. ☐ Ord. 470
- Albrectsen & Madsen Vesterg. 13 ☐ ☐ Cent. 8434
Projekter og udfører spec. Badeanlæg, Centralvarmeanlæg, Spildevandsledn. Dampkøkken- og Dampvaskerianlæg.
- Alling Frants Puggaardsg. 4 ☐ ☐ By 3093 (M I F)
- Allmänna Svenska Elektriska Aktiebolaget, Westerås, Kbhvns-Filialen ved H C Petersen Østerg. 61 ☐ ☐ Cent. 9396
Projekter og udfører elektriske Kraftoverføringsanlæg. Centralstationer for jævn og Vekselsstrøm.
- Almind Magnus Islands Brygge 15 ☐ ☐ Am. 32
- Ammundsen H P Maglekildev. 8 ☐ ☐ (M I F)
- Andersen Alfred & Kjeldsen Studiestr. 34 ☐ ☐ Cent. 8073
- Andersen AV, Bianco Lunos Allé 5 ☐ ☐ (M I F)
- Andersen Axel V J Blegdamsv. 10 ☐ ☐ N 495x
- Andersen C E J Frdbg. Allé 58 ☐ ☐ (M I F)
- Andersen Eduard Falkønergaardsv. 2 ☐ ☐ N 1207x (M I F)
- Andersen Frede Thorvaldsensv. 11 ☐ ☐ Cent. 4508 (M I F)
- Andersen H Vesterbrog. 107 B ☐ ☐ (M I F) ☐ Cent. 6650
- Andersen J C Malmogade 12 ☐ ☐
Monies & Andersen Raadhust. 4 ☐ ☐ C 1325.
- Andersen J P Dr. Abildgaards Allé 16 ☐ ☐ (M I F)
- Andersen N P Vendersg. 22 ☐ ☐ By 5005y
- Andersen R G Værnedamsv. 9 ☐ ☐ V 1172
- Andersen S K, Jacobys Allé 8 ☐ ☐ (M I F)
- Andersen V Reventlowsg. 12 ☐ ☐ Cent. 7628 (M I F)
Stirlingkedler, Pumpe, Maskinanlæg. Apparater og Maskiner til Gasværker.
- Angelo A R Strandboulevard 66 ☐ ☐ Ø 638 (M I F)
- Angelo Henry R, Bornholmsg. 1 ☐ ☐ Palæ 1195
- Anthou C Helgolandsg. 9 ☐ ☐
- Bagger Victor Puggaardsg. 11 ☐ ☐ By 4662 (M I F)
Bryggeri- og Malteri-Anlæg. Forhandling af dertil hørende Maskiner og Rekvizitter. (Treffes bedst fra 12-2.)
- Bang Chr. Slotsv. 37 Charlottl. (M I F)
- Bang J, Niels Hemmingsens G. 20 ☐ ☐ Cent. 1760 (M I F)
Opvarmnings- & Ventilationsanlæg.
- Barbalonga F, I. Strandv. 20 Hell.
- Barkhuus W Islands Brygge 1 ☐ ☐ Am. 613x (M I F)
- Bast J Østerbrog. 62 ☐ ☐ Ø 496 y
- Becker F C, Melchiorpl. 5 ☐ ☐ (M I F)
- Behrend Schat Hostrupsv. 2 ☐ ☐ N 1133 (M I F). Fra April Bagerstr. 9 ☐ ☐ V 356
- Benzon W Slagelseg. 22 ☐ ☐
- Berg Hjalmar, Niels Brocks G. 6 ☐ ☐ By 133
- Berntsen A Fyensg. 6 ☐ ☐ Cent. 2356 (M I F)
- Bertelsen C P M Flensborgg. 40 ☐ ☐
- Beyer H Allég. 20 ☐ ☐ V 2211x
- Birch Ludvig Thorvaldsensv. 4 ☐ ☐ V 2114x (M I F)
- Bird R E Bülowsv. 7A ☐ ☐ Cent. 2887 (M I F)
- Birkedal Brodr. Bredegades Pass. 4 ☐ ☐ Gh. 852
- Bjarnov Will. N-Voldg. 19 ☐ ☐
- Bjerre A Bauncallé 7 Lyngby (M I F)
- Bjerregaard J K Virginiaev. 4 ☐ ☐ (M I F)
- Bjørn F V Odenseg. 7 ☐ ☐ Cent. 9683
- Bjørn-Petersen C P Puggaardsg. 11 ☐ ☐ By 3335
- Blichfeld Kr. Linnésg. 14 ☐ ☐ Cent. 5060 (M I F)
- Blytmann E H Harsdorffsv. 6 B ☐ ☐ (M I F)
- Boeck-Hansen C E Jacobys Allé 4 ☐ ☐ (M I F)
- Boesen L N Sophiev. Holte (M I F)
- Boje H Fr. V-Boulevard 42 ☐ ☐ By 3098 (M I F)
- Bonde H P Stengaards Allé 31 Hell. ☐ ☐ Hell. 513y (M I F)
- Bonnesen Birger Stefansg. 31 ☐ ☐ Tg. 797y (M I F)
- Bonnesen E P Stefansg. 31 ☐ ☐ (M I F)
- Borch Erh. Vardeg. 19 ☐ ☐ Ø 1292x (M I F)
- Borch & Henriksen Valdemarsg. 10 ☐ ☐ Cent. 2655 (M I F)
- Borchsenius W L Kong Oscars G. 2 ☐ ☐ (M I F)
- Borregaard Harald C, Gl. Kongev. 92 ☐ ☐ (M I F)
- Borring Lorenzo Hovmarksv. 11 Charlottl. ☐ Ord. 212 (M I F)
- Borup Leo Smalleg. 13A ☐ ☐
- Boserup H W Nørrebrog. 183 ☐ ☐ Cent. 5057 (M I F)
- Boutard E Gothersg. 109 ☐ ☐ (M I F) Firma: Hofman-Bang & Boutard (Patentbureau) Chr. d. 9. G. 6 ☐ ☐ Cent. 585
Konsultation i Patent-Sager. Se under Patent-Bureauer.
- Braag V R Smalleg. 36 E ☐ ☐
- Bracker M H S Høllænderv. 7 ☐ ☐
- Brandt Otto Fjords Allé 3 ☐ ☐ N 1724x
- Brinch F N Falkonerallé 15 ☐ ☐
- Brinch Jens Vodroffsvej 18 ☐ ☐ Cent. 8107 (M I F)
- Brodersen C J, Gl. Kongev. 121 ☐ ☐ Cent. 1299 (M I F)
- Broge Hugo Sofiev. 24 ☐ ☐
- Brummer W, Christiansh. Villakv. Parkv. 24 Klppg. ☐ Chr. 87
- Bruun Emil Karensv. 4 Hell. ☐ ☐ Hell. 113x (M I F)
- Bruun Otto & Uldall Colbjørnsensg. 3 ☐ ☐ Cent. 5368
- Bruun S Amalieg. 32 ☐ ☐ Palæ 712 (M I F)
Spec.: Armeret Beton Projektering og Udførelse.
- Bruun & Sørensen Niels Juels G. 15 ☐ ☐ Cent. 5036 (M I F)
Opvarmning og Ventilation.
- Brøchner-Larsen & Krogh, Akts., st. Strandstr. 19 ☐ ☐ Cent. 7078 (M I F)
- Buch Chr. Sommerv. 17 Charlottl.
- Buhl H V, Schlegels Allé 1 ☐ ☐ V 1302 (M I F)
- Burmeister Hans Kristianiag. 8 ☐ ☐ Ø 1308
- Bülou P M, Gl. Kongev. 132 ☐ ☐ (M I F)
- Berge Johannes Sortedamsg. 5 ☐ ☐ N 700 (M I F)
- Carlsen A Jærnbang. 6 ☐ ☐ C 5570 (M I F)
- Carlsen C J Lykkesh. Allé 14 B ☐ ☐ V 3232 (M I F)
- Caroc A Johannev. 10 Hell.
- Caroc J Rosenv. Allé 46 ☐ ☐ Ø 510x (M I F)
- Casse Fr. Kochsv. 29 ☐ ☐ V 93
- Christensen Carl Viktoriag. 11 ☐ ☐
- Christensen H V Fortunv. 1 Lyngby (M I F)
- Christensen P V Sortedamsg. 9 ☐ ☐ Cent. 838 (M I F)
- Christensen Vald. Fred. d. 6 Allé 11 ☐ ☐
- Christian A Amagert. 10 ☐ ☐ By 1262u (M I F)
- Christiani & Nielsen Raadhustpl. 77 ☐ ☐ Cent. 1233 (M I F)
Se under Jærnbetonkonstruktioner.
- Christiansen H J, Duntzfeldts Allé 3 Hell. (M I F)
- Clausen A Rye Ahlefeldtsg. 18A ☐ ☐ By 4747
- Clausen V Rosendalsg. 15 ☐ ☐ Ø 14x (M I F)
- Clorius Brodr., Akts., Lykkesh. Allé 5 B ☐ ☐ Cent. 8818
- Cohen Valdemar, V-Boulevard 37 ☐ ☐ By 945y (M I F)
- Colding A F Stationsv. 4 Hell.
- Colding T A Enighedsv. 12 ☐ ☐ V 2276 (M I F & P I F)
Raadg. & kontroll. Lynlednings-Ing.
- Dahlstrøm Y H Tellersv. 2 Hell. ☐ ☐ Hell. 1030 (M I F)
Projektering og Tilsyn vedrørende Jærnbetonkonstruktioner. Jærnbeton, Vej- og Havnearlæg.
- Davidson M Bengtasv. 19 Hell. ☐ ☐ Hell. 268 (M I F)
- Drescher C P Dronninggaards Allé Holte ☐ ☐ Holte 212 (M I F)
(Linotol Komp. Gl. Torsø ☐ ☐ Cent. 6154)
- Dreyer Jørgen Frederikshaldsg. 19 ☐ ☐ Ø 238x (M I F)
- Dyrehaug O, Carl Johans G. 7 ☐ ☐ Ø 1101 y (M I F)
- Edsberg C W, Carit Etlars V. 16 ☐ ☐
- Edwards & Rasmussen Vesterg. 3 ☐ ☐ Cent. 9290
(☐ ☐ Cent. 9208kun f. Opringn. til CO Rasmussen)
Telegramadr.: „Edras“. *Repræsentanter for: Stettiner Chamotte Fabrik A/G. Stettin. Berlin - Anhaltische - Maschinenbau A/G. Berlin & Dessau, G. Kromschroder Gasmaalerfabrik, Osnabrück. Udf. alle Slags Fyrings- og Ovn-Anlæg, Gasværksapparater og Gasindretninger, Kultransportanlæg, Transmissioner m. m. Se endv. Afsl. Kundgørelser Side 1063.*
- Ehlern A V J Kastelsv. 11 ☐ ☐
- Ehrhardt E H, Peder Skrams G. 22 ☐ ☐ By 272x
- Eickhoff J Gudfred A Platanv. 23 ☐ ☐ V 1712x (M I F)
- Einersen K J, Ø-Farimagsg. 18 ☐ ☐ Ø 1764y (M I F)
- Elvang J, H C Ørstedsv. 68 ☐ ☐ N 1732x
- Emanuel E Vodroffsv. 19 ☐ ☐
- Engelhart Chr. Callisensv. 40 Hell. ☐ ☐ Hell. 168x (M I F)
- Engholm O. Østerbrog. 37 ☐ ☐ (M I F)
- English T R Bülowsv. 40 ☐ ☐ Cent. 1661
Vandværks- og Gasværksanlæg.
- Eriksen H L, Dr. Abilgaards Allé 13 ☐ ☐
- Ernst C F S Rathsacksv. 15 ☐ ☐ (M I F)
- Ernst E U G, Gl. Kongev. 99 ☐ ☐ (M I F)
- Faber-Madsen V, Niels Juels G. 15 ☐ ☐
- Fasting L, Gl. Strand 40 ☐ ☐ By 2600
- Felding Carl Phistersv. 9 Hell. ☐ ☐ Hell. 742y
Centralvarmeapparater.
- Fenger Ewald N-Voldg. 64 ☐ ☐ By 2136x (M I F)
- Fenger P A Steenstrups Allé 3 ☐ ☐ Cent. 5441 (M I F)
- Fibiger J N, Puggaardsg. 7 ☐ ☐ (M I F)
- Folke-Rasmussen Monradsv. 15 ☐ ☐ (M I F)
- Forchhammer J Kristianiag. 6 ☐ ☐ Ø 1777 (M I F)
- Forchhammer Olaf Forchhammersv. 24 ☐ ☐ N 1926y (M I F)
- Frandsen M Gl. Kongev. 113 ☐ ☐ Cent. 8075 (M I F)
Konsultation — Projektering — Tilsyn.
- Frederiksen A T Roskildev. 39 ☐ ☐
- Frich's S Eftf. „Ferrum“ Raadhustpl. 35 ☐ ☐ Cent. 5749, Fabrik Aarhus ☐ ☐ 64 & 930
Industrielle Maskinanlæg af enhver Art.
- Fries A Krsthvns. Voldg. 25 ☐ ☐ By 795y (M I F)
- Fritzbøger W A C, L J Brandes Allé 12 ☐ ☐ N 1839y
- Frydenlund J N S Godthaabsv. 77 ☐ ☐ Cent. 9080 (M I F)
Isoleringsmaterialier & Isolering.
- Frølich E F Sortedamsg. 1 ☐ ☐ N 1310 (M I F)
- Fuhrmann K J Falkonerallé 120 ☐ ☐
- Fuhrny Charles Husung. 2 ☐ ☐
- Funder J B Høllænderv. 14 ☐ ☐ (M I F)
- Gabe H Monradsv. 13 ☐ ☐ Gh. 30
Gas anlæg. Acetylen og Carbid.
- Galschiøt C L Roligheds Sidev. 9 Charlottl.
- Garde G D Falkønergaardsv. 15 ☐ ☐ N 907 (M I F)
- Gerstenberg & Agger, Sortedamsg. 21 ☐ ☐ Cent. 2839
- Giersing Einar Forhaabningsh. Allé 30 ☐ ☐ V 240x (M I F)
- Gjerstrup Th. Christiansbørgg. 2 ☐ ☐ Cent. 4448
- Glent Kaj M, Halls Allé 5 ☐ ☐ (M I F)
- Gnudzmann K S, C F Gardes Allé 8 Hell. (M I F)
- Gregersen Gunnar Harsdorffsv. 12 ☐ ☐ V 2955y (M I F)
- Grønning A Strandboulevard 25 ☐ ☐ (M I F)
- Haastrop L K K Brøndstedts Allé 4 ☐ ☐ V 5004x
- Hagemann ES, V-Boulevard 11 ☐ ☐ Cent. 2801 (M I F)
- Hagens H J Nyvej 13 Gjentofte

Hahn V. Gl. Kjøge Landev. 2 Valby
 Hamdrup-Jensen V Norgesminded. 25 Hell.
 8 Hell. 248x (M I F)
 Hammer's H V Bftf. Gl. Kongev. 51 V
 1401
 Hammer Peder P Westend 5 V 1188
 Hammerich H Kastelv. 21 10 693y (MIF)
 Hansen A B T Trekronersg. 74 Valby 8 Ct. 8816
 Hansen J Henrik E Livjærgerg. 14 10 (MIF)
 Hansen J J B Svendsg. 2 V (M I F)
 Hansen L Mariev. 15 Hell. 8 Hell. 607y
 (MIF)
 Hansen M C Vesterbrog. 11 A 10 8 V 2636x
 (MIF)
*Vandværks- og Afvandringsanlæg, Pro-
 jektering af Veje og Kloaker.*
 Hansen P Gunder Linnés. 27 10 (M I F)
 Hansen Rud., Carit Etlars V. 9 V 1368
 Hansen Thorvald, Cort Adellers G. 7 10 (M I F)
 Hanssen C J Valdemarsg. 3 V
 Harboe Einar Hollænderv. 16 V 2369 x
 (M I F)
 Harder M A Kong Georgs V. 64 10 (M I F)
 Hartmann R P Frederikshalds. 23 10 0901x
 Harvey G P, Koldingg. 9 10
 Hassing J P, S-Boulevard 131 V
 Heide S Strandv. 96 Hell. 8 Hell. 288
 Heinholst, Akts., Gl. Torv 10, 12 10 8 Cent.
 5128
Maskinfabr. Aut. Installatører.
 Hein & Møller-Holst's Sanitetsafdeling ved
 Andreasen & Henningsen, Dyrkøb 3 10
 8 Cent. 8646
*Vand- Gas- og Badeanlæg
 Kloak-, Septic-Tanks- og W. C. Anlæg.*
 Hellemann A st. Kongensg. 81 10
 Henriksen Hans Strandparksv. 3 Hell. 8 Hell.
 488y (M I F)
 Henriksen P Chr., Fred. d. 6. Allé 1 10
 Herskind C E R Nylandsv. 115 10 (M I F)
 Herson E M Gunløsg. 43 10
 Hertz Axel N-Frihavng. 25 10 1250 (MIF)
 Hildebrandt A Enghavepl. 25 V 1982x
 (M I F)
 Hildebrandt Carl A Sigridsv. 3 Hell. 8 Hell. 125
 (M I F)
Hildebrandt & Houmølle Sigridsv. 3 Hell.

Hildebrandt & Houmølle

Cand. polyt. (M I F & P I F)
Raadgivende Ingeniører
 Kontor Sigridsvej 3, Hellerup
 Tlf. Hellerup 125 & Ordrup 366
Bolihyggiene
Kloak- og Rensningsanlæg

Hirschsprung E Studiestr. 5 10 8 Cent. 512
 & 1712 (M I F)
 Hoffmeyer L I Hallandsg. 6 C 10
 Hofman-Bang P Amaliev. 8 V 10 Cent. 9234
 (M I F)
 Firma: Hofman-Bang & Boutard (Patent-
 bureau) Chr. d. 9. G. 6 10 8 Cent. 585
Konsultation i Patentsager.
Se under Patentbureauer.
 Holst & Viig Vaadkunsten 6 10
 Holtermann Carl Amalieg. 34 10 8 Cent. 10140
 Hoppe V & Lutz-Petersen Kontor og Plads
 Rolighedsv. 21 V 10 Cent. 1512
Kloak-, Vej- og W.C.-Anlæg, Brotegning.
 Horneman T Fredensv. 10 Charlottl. (M I F)
 Houmølle Th. Bruun Godthaabsv. 29 Char-
 lottl. 8 Ordr. 366 (M I F)
 Hude Charles Kochsv. 15 V 10 V 228 x
*Firma Skandinavisk Patentbureau Raad-
 huspl. 14 10 8 Cent. 4514 & Vester 228x*
 Hummel Chr. Nyvej 6 V 10 V 3231 (M I F)
 Hunderup Chr. Hovitzv. 49 10 8 Gh. 169
 (M I F)
 Husson A Stenog. 5 10 8 V 787 x
 Husted Viggo Ny Vesterg. 19 10
 Hüttemeier A, st. Regneg. 5 10 8 By 2015y
 Hüttemeier B Chr. Strandv. 31 10 8 (M I F)
 Hytten E A Smalleg. 24 10 8 Gh. 1111y
 (M I F)
 Hoffding Henry Villemoesg. 28 10 8 10 2108x

Jacobsen C L, Chr. d. 2. Allé 12 10 (M I F)
 Jansen C Livjærgerg. 17 10 8 545 x
 Jantzen C F Prinsesse Alexandrines Allé 15
 Charlottl. (M I F)
 Jantzen Ivar Bernstorffsv. 54 Hell. 8 Hell.
 153x (M I F)
 Jarl C F Østbaneg. 29 10 8 Cent. 8252 (M I F)
 Jensen C V Emiliev. 2A V 10 N 1920x
 Jensen Frantz St. Pauls G. 5 10
 Jensen J C Strandboulevard 106 10
JENSEN JESS Steenstrups Allé 3 V (MIF
 & PIF) 8 Cent. 1048
Raadgivende Ingeniør.
 Jensen Louis Frdbg. Allé 19 A V 10 V 3456
 (M I F)
 Jensen N P Hellerupv. 80 Hell. 8 Hell. 587
 (M I F)
 Jensen O J L Fjords Allé 12 V
 Jensen Poul A boulevard 60 10 8 N 1856 (MIF)
 Jensen Vald. Prinsesse Charlottes G. 38 10
 N 486 x
 Jespersen R Dronn. Olgas V. 2A 10
 Jochimsen Georg Frydendalsv. 4 V 10 Cent.
 9921 (M I F)
*Projektering af Vandværker, Elektrici-
 tetsværker, Vej- og Kloakanlæg.*
 Johannsen F F V Ceresv. 2 V 10 Cent. 2660
 (MIF)
 Johanson N P Bredg. 21 10 8 Palæ 883
 (M I F)
 Juul-Hansen A Harsdorffsv. 6 A V 10 V 2472x
 Juhl P E T Hollænderv. 26 V
 Jünger Otto Helgolandsg. 5 10 8 Cent. 3198
 Jørgensen Adolf Fjords Allé 10 V 10 N 1109 y
 (M I F)
 Jørgensen Carl Strandparksv. 4 Hell.
 8 Hell. 768
 Jørgensen Einar Vesterbrog. 30 10 8 Cent. 357
 (M I F)
 Kemp & Lauritzen V-Voldg. 11 10 8 Cent. 789,
 935 & 936
Udfører udelukkende elektriske Anlæg
Etableret 1882.
 Kihl A C C Elsdyrsg. 29 10 (M I F)
 Kjeldsen A, N-Frihavng. 31 10 8 1217
 Kjettinge O V R Maglekildv. 4 V 10 Cent.
 10166 (M I F)
 Klein Louis Ribeg. 1 10
 Klestrup E S Harsdorffsv. 6B V 10 V 2292y
 (M I F)
 Klugmann J Nørrebrog. 70 10 8 Cent. 6322
 Knuth F K, St Knuds V. 31 V 10 V 2221y
 Knochel P A H Griffenfeldtsg. 8A 10
 Koch Svend Ceresv. 18 V 10 V 3073 (MIF)
 Koefoed Sophus Raadhustpl. 35 10 8 Cent. 4380
 (M I F)
*Pumpe-, Vandrensings- og Sugegasan-
 læg, Kontrolinstrumenter f. Dampanlæg,
 Pørcarmere og Armatur. Træarbej-
 ningsmaskiner, Teglværksmaskiner etc.*
 Konow W Østbaneg. 15 10 8 251x (MIF)
 Krarup A V Kongens Enghave 10 8 Cent. 1383
 (MIF)
*Dirktør for Akts. Kjøbenhavns Asfalt-
 kompagni.*
 Krarup Chr. Gersonsv. 23 Hell. (M I F)
 Krause Oscar Bilowsv. 12 V 10 V 2234
*Se endvidere: Møllebygger samt
 Bryggerianlæg og Artikler.*
 Krebs C Stoltenbergsg. 3 10 8 By 776y
 (M I F)
 Krebs Friderick Femte Juni Pl. 7 10 8 Gh.
 1105x
 Krogh-Lund A Rahbeks Allé 40 V 10 V 1157u
 Krohn J H Petersborgv. 1 10 8 1471u
KRÜGER I Ingeniør N-Voldg. 2 10
 8 Cent. 4726 & 4727
 Maskinfabrik Vesterfælledv. 89 8 Cent. 6011



*Komplette Damp- og
 Fabrikusanlæg.
 Vandrensingsan-
 læg. Apparater og
 Anlæg f. økonomisk
 Dampdrift.
 Pumpeanlæg, Luft-
 transportanlæg, Op-
 varming og Venti-
 lationsanlæg.*

Kroyer S Jærnbanev. 4 10
 Kähler Gustav Onsgaardsv. 29 Hell. 8 Hell.
 767 (MIF)
 Ladegaard AC Bolling Forebhammersv. 14 V
 (MIF)
 Lange Heinrich St. Markus Sideallé 2 V
 8 Cent. 9013
Dirktør f. Kbhvns. Møllestensfabrik
 Larsen Eduard Bredg. 77 10 8 Palæ 180
 Larsen P, Chr. Winthers V. 7 V 10 Cent. 2859
 (MIF)
 Larsen S B L Grenaag. 12 10
 Larsson C N Visbyg. 10 10
 Lassen Jørgen. Ø-Farimagsg. 87 10 8 1987y
 Lassen L Frdbg. Allé 48 V 10 Cent. 8712
 (M I F)
 Lawaetz H J Frdbg. Allé 19A V (MIF)
 Lawerentz Carl Lund Hartmannsv. 8 Char-
 lottl. 8 Hell. 485 (M I F)
 Lehmann Jul. Amagert. 21 10 8 Cent. 610
 (M I F)
 Lichtenberg Frants & S A v. Mehren Schleg-
 gels Allé 6 V 10 8 Cent. 9246 (M I F)
 Lichtenberg H Grenaag. 1 10 8 259v
 (M I F)
 Lieth A v. d. Islands Brygge 15 10 8 Am. 457x
 (MIF)
 Lindholm P Rosenv. 2 10 8 2254x (M I F)
 Lippert Hj. C G E Islands Brygge 17 10
 (M I F)
 Lossius M Vesterbrog. 34 10 8 Cent. 2161
 Louis Edm. Villemoesg. 34 10 8 1549x
 Ludvigsen & Hermann Nørrebrog. 39 (MIF) 8
 Cent. 602 & 2802, Telegradr. „Ludvigherm.“
*Spildevandsanlæg, Vandklosetter, Bade,
 Opvarmning, Septic-Tanks. Vandfor-
 synings- & sanitære Anlæg. Elektricitet.*
 Ludvigsen M V Nylandsv. 19 10
 Ludvigsen V Aldersrog. 6 10 8 Cent. 2553 &
 2587
 Lund C F, N-Søgade 49 10 8 By 5080
*Maskinteknik for Landbruget. —
 — Landbrugsbygninger —*
 Lund Ejvind Forhaabningsh. Allé 29 V 10 V
 1533y (M I F)
 Lund G C V, Paludan Müllers V. 9 V
 Lundbye A Classensg. 13 10 8 758x
 Lundbye J T Upsalag. 6 10 8 2069 (MIF)
 Lundgreen Charles Odenseg. 16 10 (MIF)
 Lundsten P, Carit Etlars V. 16 V (M I F)
 Lunn Adam Frdbg. Allé 34 V 10 V 1434y
Opvarmning og Ventilation.
 „Lux“ ved Brostrøm, Nepper og Brostrøm
 Vesterbrog. 65 V 10 Cent. 6516 & 9620
Lux Lyset.
 Maardt J G & Co. Teglværsg. 12 10
 Madsen C Ahlefeldtsg. 24 10
 Madsen Carl Harsdorffsv. 13 V 10 Cent. 8799
 Madsen C J H, St. Markus Sideallé 4 V (M I F)
 Madsen H H Blegdamsv. 50 10 8 N 2050
 Malta-Müller A, Rolighedsv. 9 Charlottl.
 Manicus-Hansen Carl Hovgaardsg. 9 10
 160ly (M I F)
 Mathiasen Georg E Puggaardsg. 13 10 8 Cent.
 9043
 Mathiesen C Wendelboe Odenseg. 5 10
 8 2156 (M I F)
 Mathiesen H Elmeg. 5 10
 Mengelberg C E L Gothersg. 83 10 8 By
 3091
 Mentz Joh. H, Gl. Kongev. 147 V 10 V 2346x
 Metz J Collings. 8 10
 Meulengracht A Odenseg. 20 10 (M I F)
 Meyer Fr. V, I E Ohlsens G. 19 10 8 197
 (M I F)
 Meyer Otto I. Fredensv. 2 Charlottl. 8 Ordr.
 417
 Michelsen C R, Martensens Allé 9 V 10 V 25
 (M I F)
 Mogensen Emil Tingv. 69 10 (M I F)
 Monberg N C Kalvebod Brygge 2 10 8 Cent.
 4400 (M I F)
 Monies & Andersen Raadhuststr. 4 10 8 Cent.
 1325
*Grundlagt 1889. Centralvarme og
 Ventilationsanlæg efter alle Systemer,
 Bade-, Tørre- og Vadskerianlæg etc.
 Dampkedelsteder (System A Godillot)
 til Udnyttning af daarligt Brændsel.*

Mortensen H P Frederiksborgg. 18 [K] (M I F)
 Munch-Petersen J, Henrik Støffens V. 5 [V] V 2382x (M I F)
 Mülertz André, I E Ohlsens G. 14 [K] [K] Ø 815
 Müller C J, Thorvaldsensv. 17 [V]
 Möhl N F st. Kongensg. 29 [K] [K] Cent. 6747 (M I F)
 Møller Axel Nørrebrog. 39 [K] [K] Cent. 602 & 2302 (M I F) Bp. Stockholmspl. 4 [K] [K] Ø 1080
 Møller Chr., St. Jakobs G. 14 [K] [K] Ø 640
 Møller Georg Puggaardsg. 8 [K] [K] Cent. 1764
 Møller HVT Strandv. 31 [K] [K] St. 350 (M I F)
 Møller Kristen Mynstersv. 1 [V] [K] Cent. 9530 (M I F)
 Mørk P Østerbrog. 56 D [K]
 Neckelmann & Svedstrup N-Farimagsg. 9 [K] [K] Cent. 7197
 Neergaard E Jærnbang. 4 [K] [K] Cent. 5268 (M I F)
Elektriske Artikl., Akkumulatorbatterier, Elektriske Automobile og Ure.
 Neergaard Holger Nørrebrog. 39 [K] [K] Cent. 602 & 2302 (M I F) Bp. Bergensg. 10 [K] [K] Ø 2273
 Nielsen A C Blaagaardsg. 11 [K] [K] N 611x
 Nielsen A V M Christiansh. Villakv. Skovv. 10 Klpg. Chr. 53. (M I F)
 Nielsen H Jakob Falkonerallé 24 [K] [K] V 2195y (M I F)
 Nielsen L K (Firma Nielsen & Wesche) Hestemøllestr. 6 [K] [K] Cent. 292 Bp. Glostrup [K] Glostrup 105
 Nielsen N, Frederikkev. 14 Hell. [K] Hell. 207
 Nielsen N C Pilestr. 43 [K]
 Nielsen Vilh. & Co., H C Ørstedes V. 16 [V] [K] Cent. 5995
 Nielsen & Wesche Hestemøllestr. 6 [K] [K] Cent. 292 (M I F)
 Nobel O K Gyldenlovesg. 4 [K] [K] By 5019 (M I F)
 Nutzhorn H, L J Brandes Allé 9 [V]
 Nyeboe & Nissen Raadhustpl. 37 [K] [K] Cent. 5600 (M I F)
 Nørlov Fred. R. Carl Bernhards V. 3 [V] [K] V 225y *Fabriks-, Maskin- og elektriske Anlæg.*
 Ohrt Heinrich Vesterbrog. 116 [V] [K] V 542v
 Ohrt Johannes Vesterbrog. 116 [V] [K] V 542v (M I F)
 Olbers T B Colbjørnsensg. 12 [K]
 Olsen C J, Prinsesse Mariés Allé 11 [V] [K] V 1371u
 Ortman Fr. Kastelsv. 23 [K] [K] Ø 166y (M I F)
 Ortved R. Fredh. Kan. 6 [K] [K] Cent. 7605
 Otto Axel Forchhammersv. 16 [V] [K] N 83y (M I F)
 Pade H W Christiansh. Villakv. Parallelv. 6 Klpg. [K] Chr. 7
 Paludan H C A Amaliev. 19 [V]
 Paulli H Skjoldsg. 11 [K] [K] Ø 605 (M I F)
 Pedersen P A Jærnbang. 4 [K] [K] Cent. 4891 (M I F)
 Pedersen P O Amaliev. 1 [V] [K] Cent. 10029 (M I F)
 Petersen Aage Bülowsv. 50B [V] [K] N 1770y
 Petersen C L Annasv. 5 Hell. [K] Hell. 257
 Petersen Hans Margrethev. 1 Hell. [K] Hell. 814x (M I F)
 Petersen Joh. Lyong. 7 [K] [K] Am. 20x (M I F)
 Petersen Johan T Stampesg. 6 [K] [K] Cent. 2187
 Petersen Lorentz Stengaards Allé 29 Hell. [K] Hell. 431y (M I F)
 Petersen Otto Nybrov. Lyngby
 Petersen Philip & Arvid Holm Schlegels Allé 6 [V] [K] Cent. 1011 (M I F)
Entreprønsør og Ingeniører.
 Petersen Viggo Strandv. 128 Hell. [K] Hell. 161 Bp. Gjentofteg. 12 Gjentofte [K] 28 (M I F)
 Petri E & A Haugsted, H C Ørstedes V. 20 [V] [K] Cent. 4692 (M I F)
 Plenge B B, St. Markus Sideallé 4 [V]
 Poetzold & Jacobsen Bülowsv. 4 [V] [K] Cent. 1556 (M I F)
 Popp J, H P Ørums G. 21 [K] [K] St. 103y
 Poulsen Chr. A Lykkesh. Allé 26 [V] [K] Cent. 3168 *Se: Raadgivende Ingeniører.*
 Poulsen J J, S-Boulevard 104 [V] [K] V 3501
 Poulsen Valdemar, Steen Blichers V. 22 [K] [K] Gh. 11 (M I F)

Raßen Th. A Ceresv. 22 [V] [K] V 3274 (M I F)
 Ramsing Chr. Professor Tordenskjoldsg. 11 [K] (M I F & P I F) [K] Cent. 4626
Special: Varme- og Ventilationsanlæg, Bygningshøjteje. — Se under Varme- og Ventilationsapparater og -Anlæg. Se endr. Afd. Kort & Planer.
 Randa-Boldt Fødv., Fjords Allé 16 [V] [K] N 288
 Rasmussen H E, L J Brandes Allé 9 [V]
 Rasmussen Niels Gl. Kongev. 96 [V] (M I F) [K] Cent. 5230
 (Firma Niels Rasmussen og H Schiøtz).
 Rasmussen Rudolf, Fred. d. 6 Allé 9 [K] Gh. 893 *Repr. for A Wetzig, Wittenberg.*
 Rasmussen Vilhelm, Værnedamsv. 20 [V] [K] V 2016x (M I F)
Reck's Opvarmnings Komp., Akts., Esromg. [K] [K] Cent. 7480 (M I F)

RECK'S OPVARMNINGS CO %
Esromgade. L
Projekter og udfører Opvarmningsanlæg af enhver Art.
Spec. Varmtvandsopvarmningsanlæg med Recks Cirkulator.

Rée Herman Amagert. 21 [K] [K] Cent. 610 (M I F) Privat Bopæl H C Ørstedes V. 35 [V] [K] V 2093y
 Riedel Georg Bernstorffs. 246 Charlottl. [K] [K] Ord. 430
 Riisbro Georg E Gothersg. 155 [K]
 Ring Aage Vesterbrog. 2 D [K] (M I F)
 Rump Harald, Ø-Voldg. 10 [K] [K] Cent. 6338 (M I F)
Raadg. Ing. Jærnbant. og Vandbygnarv.
 Rump J Strandboulevard 23 [K] [K] C 8806 (M I F)
 Ronne P, Krsthus Voldg. Lille Mølle [K] (M I F)
 Rennov Ph. H Romersg. 11 [K] [K] By 1475 y (M I F)
 Rost Chr. Strandv. 16 D [K] [K] St. 283y Bp. Hornemannsg. 12 S [K]
 Saabye J & O Lerche Raadhuststr. 6 [K] [K] Cent. 2658 (M I F) Maskinfabrik: Kastrop Maskinfabrik [K] Kastrop 5
Jærnbaneanlæg, Havnæanlæg og Udbygningsarbejder. — Specialitet: Pneumatiske Frønderinger, Brøndsankninger & Brobygning samt Tilvæknig og Reparation af Entreprenørmateriel.
 Salomonsen L, N-Frihavns. 27 [K] (M I F)
 Firma Ferd. E Sørensen & Co. *Aut. Install. af elektriske Lys.*
 Sarauw E Villemoesg. 87 [K] [K] Ø 877v (M I F)
 Schebye Holger Colbjørnsensg. 5 [K] [K] V 5071y (M I F)
 Schierbeck C Ribeg. 19 [K] [K] Ø 2x (M I F)
 Schierbeck F Hellerupv. 55 Hell. [K] Hell. 567 (M I F)
 Schiøtz Holger Lindev. 12 B [V] [K] V 3012 (M I F) (Firma Niels Rasmussen & H Schiøtz)
Schmith & Walter Skinderg. 44 [K] [K] Cent. 4103 (M I F & P I F)

Schmith & Walter (M I F & P I F)
 Skinderg. 44 Khv. [K] [K] Cent. 4103
Raadgivende Ingeniører
 Maskin- & Fabriksanlæg.
 Teglværksanlæg. Elektriske Anlæg.
Fuldstandig uafhængig af Leverandører.

Schouboe N. Chr., Ø-Sogade 96 [K] [K] Cent. 4782 (M I F)
 Schroder A, Frdlbg. Brødeg. 15 [K] (M I F)
 Schroder C J Stenderupg. 1 [V] [K] V 1717
 Schroder Pinar Holbergsg. 7 [K] [K] Cent. 1659
 Schroder P Skovridergaardens Villaby Holte [K] Holte 222 (M I F)
 Schäffer C W W, Gl. Vartovs V. 8 Hell.
 Schäffer Knud Nørrebrog. 185 [K] [K] Tg. 580 (M I F)
 Schäffer Th. Hellerupv. 21 Hell. [K] Hell. 58
 Schøller K Vodroffs. 46 [V] [K] Cent. 272 (M I F)
 Schönweller G Strandboulevard 114 [K] [K] Ø 1840y (M I F)
 Sehested H Dannebrogsg. 6 [V]
 Seligmann M Amaliev. 17 [V]
 Sengelov Th., Jagtv. 9 [K] [K] Gh. 1022x
 Serritslev H C Ribeg. 17 [K] [K] Ø 1307x (M I F)
 Simonsen C H Taffelbay Allé 4 A Hell. [K] Hell. 692x
 Sinding Tyge Strandboulevard 108 [K]
 Smidth F L & Co. Vesterg. 33 [K] [K] Cent. 6098, herfra Omstilling til samtlige Afd. (M I F)
Maskinanlæg, specielt Anlæg af Teglværker og Cementfabrikker [K]. Patenterede Ovnsystemer og Tørrekamre, Teglværksmaskiner, Mørtemaskiner, Kuglemøller (selvsigtende), Rørmøller, Transportsegle, Elevatorer etc. Kontortid 8 3/4—4 1/4.
 Smith Sigurd Prinsesse-Alexandriens Allé 22 Charlottl. [K] [K] Ord. 716 (M I F)
 Snog-Christensen S K, Vesterbrog 67 [V]
 Sohl H Fabrikv. 8 [K] (M I F)
 Sommermeyer Hans Strandboulevard 29 [K] [K] Ø 442
 Sonne H J Upsalag. 20 [K] [K] Ø 800
 Spange I C Ribeg. 18 [K] (M I F)
 Spangenberg J P Jærnbang. 6 [K] [K] Cent. 8025 (M I F)
Raadgivende Ingeniør.
 Kedel-, Maskin-, Elektriske- og Køleanlæg, Bryggerier, Malterier.
 Stage Alfred Ved Stranden 4 [K] [K] By 4339
 Steen-Andersen O, Paludan Müllers V. 3 [V] [K] V 850 (M I F)
 Steenberg Fr. C, Nyvej 17 [V] [K] V 2483 (M I F)
 Stockfeth K V Rosenv. 7 Allé [K]
 Storch O Skjoldsg. 7 [K] [K] Ø 1603 x (M I F)
 Storm L E Nordbrog. 5 [K] (M I F)
 Strømmand G Fredensv. 1 Charlottl. [K] [K] Ord. 305 & Ord. 195
Gas-, Vand-, Bade-, W-C. og Spildevandsanlæg.
 Suenson E, C F Rids V. 44 [K] [K] Gh. 25 (M I F)
 Suhr Edvard, Dr. Abildgaards Allé 11 [V]
 Svendsen Michael Christiansh. Villakv. Parallelv. 11 Klpg. [K] Chr. 39

SVENDSEN SVEND
 Stoltenbergsg. 3 [K] [K] Cent. 3762
 Søe-Jensen & Beyer Hessensg. 12 [K] [K] Cent. 8076 & 8096 (M I F)
 Thastum J Kirsteinsg. 7 [K]
 Thingskov & Co. Niels Ebbesens V. 15 [V]
 Thomsen K, V-Voldg. 2 [K] [K] Cent. 6223
 Thomsen K A, A F Ibsens V. 10 Hell. [K] Hell. 493x
 Thorbrogger H & Co. N-Farimagsg. 43 [K] [K] Cent. 5108
Opvarmnings- og Ventilationsanlæg projekteres og udføres.
 Thorning A J, St. Peder Str. 27 [K] [K] Cent. 2427 Privattelefon Gh. 685y
Specialitet: Slagteri- og Pølsemaskiner. Se under Maskinfabrikker.
 Thorning-Madsen R Frdbg. Allé 62 [V] [K] V 3255 (M I F)
 Thorsen S R Maglekildev. 11 [V] [K] V 1644x
 Tillisch Fr. Holsteinsg. 30 [K] [K] Ø 2251 y (M I F)
 Trane Vald. Selmer st. Kongeng. 63 [K] [K] Cent. 9303
 Treschow M Henningsens Allé 24 Hell. [K] Hell. 354
 Tuxen Holger Sofiev. 14 Hell. [K] Hell. 537 y

Bahnens Ferd. S. st. Kongensg. 46 [K] [L] Palæ 367 y
Vaaben, Ammunition, Knive, engr. & endet.

Berg Søren Norrebrog. 155 [K] [L] Tg. 150
Bespargende Gasapparater. Læmpere.

Bisserup Chr. Lyngby Hovedg. 30 Lyngby [L] Lyngby 21

Bjerno Herman Enghavepl. 6 [K] [L] Cent. 5747

Bronnum Oluf & Co. Holbergsg. 4 [K] [L] Cent. 8750

Borgesen Harald Frederiksbergg. 28 [K] [L] Cent. 689
Se under Sportsrekvisitter.

Borgesen Viggo Østerbrog. 62 [K] [L] Ø 719 y
Specialitet: Køkkenudstyr.

Boying's P. J. Eftf. Gothersg. 15 [K] [L] Cent. 471
Garverværktøj, Hugge-, og Fægterekvisitter, Værktøj, Nysølv, Messing etc.

Carstens Fritz Vesterbrog. 37 [K] [L] Cent. 7805

Christensen Axel Kronprinsessg. 38 [K] [L] Cent. 2676. Forhen Pilestræde 37.
Værktøj og Beslag.

Christensen Christian Vestergade 7 [K] [L] Cent. 7007
Køkken-Maskiner-Inventar & Udstyr. Læmpere og Belysningsartikler.

Christensen L. A. J. Gothersg. 54 [K] [L]

Christensen N. M. Vesterbrog. 136 [K] [L] V 1242 x

Christensen Th. Oxholm st. Kongensg. 85 [K] [L] Palæ 677 x

Christiansen P. Norrebrog. 66 B [K] [L] N 649 y

Clausen Victor Norrebrog. 220 [K] [L] Cent. 9965

Dahlberg Thorvald, H. C. Ørstedes V. 41 B [K] [L] Cent. 2581

Danholt Axel Nansensg. 15 [K] [L] By 5220 y

Dornonville de la Cour Janus, Pofftegaards Allé 11 Valby [K] [L] Vb. 309

Ebbesen H. de H. & Son Dronn. Tværg. 25 [K] [L] Cent. 5931
Spec.: Møbel- & Bygningsbeslag, Tra- & Metalskruer, Traudstifter.

Erichsen L. V. Norrebrog. 55 [K] [L] Cent. 3048 & 7648. Filial Godthaabsv. 66 [K] [L] Gh. 63

Fritzsche's P. H. Eftf. Naboløs 1 [K]

Godtfredsen Carl Jærnbanev. 10 Lyngby [K] Lyngby 175

Grønlund D. Halmtorvet 16 [K] [L] Cent. 1175

Hansen & Callesen Frederiksbergg. 22 [K] [L] Cent. 595

Hansen Chr. V. Istedg. 95 [K] [L] V 178 x

Hansen Georg Strandv. 161 Hell. [K] [L] Hell. 358

Hansen Holger Griffenfeldtsg. 28 [K] [L]

Hansen Jens Vesterg. 15 [K] [L] Cent. 1072

Hansen Johan Rantzauisg. 64 [K] [L] N 1677 x

Hansen Otto Frederikssundsv. 27 [K] [L] Tg. 70 y

Harild Knud Strandv. 157 Hell. [K] [L] Hell. 109

Heldt Odin, N-Frihavnsg. 28 [K] [L] Ø 228

Hemme S. Vimmelskaffet 48 [K] [L] Cent. 4449

Holst Georg Smalleg. 9 [K] [L] Gh. 50

Holstebro Adolph & Co. Torveg. 9 [K] [L] Cent. 1655

Hvalsoe H. & Co. st. Strandstr. 8 [K] [L] Cent. 6149

Ibsen Peter Kronprinsensg. 3 [K] [L] Cent. 3467 & 761
Knive, Værktøj og Beslag.

Import ved Carl i Halgreen Halgreenesg. 6 [K] [L] Am 30

Jensen Erik Norrebrog. 190 [K] [L] Tg. 189 x

Juncker J. Amagerbrog. 151 [K] [L] Am. 274 y

Jørgensen O. Frederikssundsv. 5 [K] [L] Tg. 308 x

Kofoed Johs. Gjentoftg. 19 Gjent. [K] [L] Gjent. 111

Kralund E. Østerbrog. 38 [K] [L] Cent. 7095

Krogh S. W. Frederiksbergg. 30 [K] [L] Cent. 3840

Lund A. T. Vesterbrog. 113 [K] [L]

Lund's D. Eftf. ved Carl C. Hansen Vesterbrog. 91 [K] [L] V 791

Lund O. E. Gl. Kongev. 151 [K] [L] Cent. 2776

Lyders Herman Falkonerallé 45 [K] [L] Cent. 1101
Værktøj, Beslag, Traudvær, Rulstæver, Søm, Skruer & Bolte.

Lorup Ferd. H. Blegdamsv. 136 [K] [L] Cent. 2407

Meyer Oscar, Gl. Kongev. 123 [K] [L] Cent. 2080

Møller C. L. Baggensg. 26 [K] [L]

Møller & Mammen Gothersg. 42 [K] [L] Cent. 1056

Nielsen Alfred Istedg. 68 [K] [L] V 472 x

Nielsen Chr. Vesterbrog. 61 [K] [L] Cent. 4082
Møbelbeslag i alle Stilarter.

Nielsen Jørgen, Gl. Kongev. 72 [K] [L]

Nielsen G. P. Vesterg. 4 & 6 [K] [L] Cent. 2209

Nielsen Vald. Jægersborg Allé 6 Charlottl. [K] [L] Ordrup 164

Norrebroes Isenkræmhd. ved F. C. Jørgensen Norrebrog. 160 [K] [L] Cent. 3683

Olsen Axel Falkonerallé 25 [K] [L]

Olsen Ernst st. Kongensg. 50 [K] [L] Cent. 4735

Olsen Ernst E. Korsg. 21 [K] [L] N 1688 y

Olsen Fritz Vesterbrog. 179 [K] [L] V 403 y

Olsen Jens Randersg. 13 [K] [L]

Olsen O. Væredamsv. 6 [K] [L] Cent. 5044

Ortved Carl Godthaabsv. 14 [K] [L] Gh. 619 n

Palner N. Vesterbrog. 92 [K] [L] Cent. 8736

Petersen A. L. Lyngbyv. 31 [K] [L] St. 88 x

Petersen Carl Sølv. 84 [K] [L] Cent. 6671

Petersen J. Ryesg. 40 B [K] [L]

Pingel Viggo Norrebrog. 13 [K] [L] N 913 y

Richardt G. Langg. 68 A. Valby [K] [L] Vb. 151 y

Rom C. Th. & Co. Vesterbrog. 2 B [K] [L] Cent. 625 & 8625

Rugh Georg Strandv. 163 Hell. [K] [L] Hell. 800

Sabinsky C. Amagerbrog. 124 [K] [L] Am. 166 x

Sabinsky O. Kronprinsensg. 8 [K] [L] Cent. 2121

Schou N. W. Amagerbrog. 133 [K] [L] Am. 319

Schovgaard N. & Søn Aaboulevard 54 [K] [L] Cent. 1909

Sie Carl Bredg. 24 [K] [L] Cent. 8686
Trappetiger. Hare- og Verandamøbler.

Soager Hans Torveg. 50 [K] [L] Cent. 5841

Sørensen H. Valentin Amagerbrog. 206 [K] [L] Am. 374 y

Sørensen S. Valentin Holmbladsg. 45 [K] [L] Am. 645 y

Thaulow Albert Walkendorffsg. 3 [K] [L] By 3003

Thaulow Vald. Frm. Vesterg. 14 [K] [L] Cent. 695

Tofte Joh. Jægersborg Allé 28 Charlottl. [K] [L] Ordr. 369

Uhrbrand E. Kongev. Holte [K] [L] Holte 125

Werner T. M. Kultorvet 4 [K] [L] Cent. 524 & 5926

Willadsen Willads Østerbrog. 56 [K] [L] Cent. 10100

Vosbein-Jensen A. Engelsborgv. 4 Lyngby [K] [L] Lyngby 189

Wulff Martin C. Steen Blichers V. 2 [K] [L] Gh 589 y

Wiistenberg Aug. Amagerst. 5 [K] [L] Cent. 3621

Zeltner Th. st. Kongensg. 3 [K] [L] Cent. 8514

B. Købstæderne.

Aa kirkeby:

Kofoed P. M. [K] [L] 58

Aalborg:

Allerup Otto F. [K] [L] 548

Bach-Petersen (Chr. Jørgensen's Eftf.) [K] [L] 37

Buus Ejner [K] [L] 960

Houberg M. [K] [L] 482

Petersen Carl P. [K] [L] 428

Schockert Thomas [K] [L] 81

Vorbeck M. A. [K] [L] 321

Ziltorff H. C. [K] [L] 531

Aalestrup:

Møller Otto A. [K] [L] 6

Aarhus:

Aarhus Værktøjsmagasin [K] [L] 1555

Buus Alfred, fh. Christian Møller [K] [L] 317
Specialitet: Værktøj.

Christensen Georg Norreg. 38 [K] [L] 2606

Ehrenreich Peter [K] [L] 757

Juul Axel [K] [L] 1235

Knudsen J. [K] [L] 1296

Koek Brødrene [K] [L] 43

Koek Ludvig [K] [L] 1498

Koek Marinus [K] [L] 510

Langermann A. Th. [K] [L] 276

Magnussen Rudolf [K] [L] 1210

Nielsen M. Volden [K] [L] 198
Isenkram en gros & en detail.

Pedersen Chr. [K] [L] 534

Rasmussen Rasmus [K] [L] 1998

Schmidt Ludv. [K] [L] 270

Westphall J. Th. Bruunsg. 57 [K] [L] 1513
Specialitet: Køkkenudstyr.

Aars:

Christensen C. C. [K] [L] 16

Nielsen Charles

Aarup:

Clausen Chr. [K] [L] 68

Petersen F.

Allinge:

Nordlandets Handelshus, Akts. [K] [L] 7

Assens:

Hansen Michael [K] [L] 83

Krull & Jepsen [K] [L] 47

Birkerød:

Hansen Svend [K] [L] 40

Bogense:

Quist S. Chr. [K] [L] 47

Bramminge:

Christensen Chr. [K] [L] 33

Brønderslev:

Glargard Poul [K] [L] 26

Kjær's Morten Eftf., Niels Sollberg [K] [L] 37

Ebeltoft:

Hornbech Gert [K] [L] 9

Rudholt Rasmus [K] [L] 50

Esbjerg:

Bøtker Thorvald [K] [L] 159
Værktøj, Bygningsbeslag, Vinduesglas etc.

Knudsen Bang [K] [L] 69

Madsen J. P.

Nielsen Charles [K] [L] 378

Pedersen Henning [K] [L] 373

Faaborg:

Jørgensen H. C. [K] [L] 17
Isenkram, Udstyr, Glas og Porcelæn.

Kristensen Viggo [K] [L] 54

Sander's C. S. Eftf., Axel Holm [K] [L] 28

Faxe:

Fønns Kristian [K] [L] 86

Larsen Carl M. [K] [L] 15

Fjerritslev:

Brandt Ingvar [K] [L] 29

Conradsen C. P. [K] [L] 37

Fredericia:

Alstrom J. [K] [L] 69

Grøndahl F.

Resting H. C. [K] [L] 23

Frederikshavn:

Møller Poul M. [K] [L] 3

Sørensen Victor [K] [L] 85
Isenkram- og Støbegodsforretning.

Thaarup C. [K] [L] 198

Frederikssund:

Madsen Wilh. [K] [L] 37
Bygnings-, Haandværks- og Landbrugs artikler. Glas, Porcelæn og Støbegods. Cykler og Motorer.

Frederiksværk:

Raaschou-Nielsen Olaf [K] [L] 59

Glostrup:

Nielsen Anton [K] [L] 21

Grenaa:

Ehrenreich Harald [K] [L] 4

Frost Julius [K] [L] 124

Poulsen N. [K] [L] 2

Hadsten:

Staaek Arnold [K] [L] 36

Hadsund:

Christensen Alling [K] [L] 42
Morsø Støbegods.

Madsen Jens [K] [L] 10

Hammel:

Jørgensen J. [K] [L] 32

Rasmussen B. [K] [L] 42

Wurtz P. A. & Co.

Hasle:

Kofoed Chr. [K] [L] 17

Winther P 42
*Galanteri, Køkkenudstyr og Porcelæn.
 Afsredskaber og alle Art. til Landbrug.*

Skjelskør:

Bay S 14
 Knudsen S 89

Skjern:

Christiansen V 45
 Holm L
 Larsen Otto
Bygningsbeslag og grove Jernrører.

Slagelse:

Bargisen Peter 331
 Frisch William 445
 Lassen Carl & Co. 47
 Ulrich L 1
 Werner S C 76

Sorø:

Hansen J E 74
 Klitgaard V 35

Stege:

Hansen H R 89
 Larsen J O 63

Storehedinge:

Grønvold Carl 14

Struer:

Damgaard Th. 12
 Nielsen P 35

Stubbekjøbing:

Bassøe Einer J 5, Stats 2
 Sørensen Carl 60

Svaneke:

Holst R A 24

Svendborg:

Dichmann Carl 110
 Hollesen Jacob 157
 Jensen Evald 3
 Kauffmann C M 34
 Krøyers H J Enke 27
Bygnings-, Møbel- og Skibsbeslag.
 Nielsen Sophus 103
 Sørensen Søren 561

Søby:

Møller Johs. 32

Thisted:

Have Chr. 44
 Kjær Carl C 64
 Lund F 158
 Poulsen Chr. 136

Tørring:

Madsen K 19

Vamdrup:

Jørgensen's H J Eftf., J. Jensen 60
 Skousen N N

Varde:

Bøtker H M 17,
 Eriksen P 51
 Mayntzhusen Arnold 75

Vejen:

Kasten Fr. 13
 Lauridsen P 27, Stats 2

Vejle:

Astrup Alfred 10



Værktøjer
 &
 Vaaben.

Brincker Carl 87
 Hansen S P 537
 Kyhl Fr. 401
 Nellemann P 170
*Glas- Porcelæn og
 Lampeforretning.*

Petersen's Chr. Eftf., S Poulsen 182
 Seidel Johan 119

Viborg:

Gjerløv C V 5
 Mikkelsen Vald. 116
 Preisler Frederik 193
 Reimer Christian 29
Glas, Porcelæn og Nikkelvarer.

Vordingborg:

Bottcher N F 165
 Rasmussen Emanuel 114

C. Landet.

Sjælland:

Andersen Jørgen, Maalev 1
 Gjerløv Isenkramforr., J M Knovl Gjerløv 15
 Hansen J P, Borup 31
 Nielsen Karl, Fuglebjerg 83
 Schultz N P, Ruds Vedby 40

Fyen:

Glamsbjerg Isenkram- & Udstyrsforr.,
 Glamsbjerg 48
 Hansen I Chr. A, Ejby 15
 Højrup Isenkramforretning, Højrup 10
 Otterup Isenkramforr., A Nielsen, Otterup
 52
 Verninge Isenkramforr., Verninge pr.
 Knarreborg 40

Jylland:

Andersen N, Skelund 18
 Eriksen Søren, Aulum pr. Herning 4 Aulum 16
 Frandsen Julius, Holsted 4 Hols ted By 10
 Frostholt J, Lem 5
 Gjerløv M, Bjerringbro 18
 Gravensen P, Hvidbjerg 3
 Grønvaldt Hugo, Lunderskov 9
 Holbæk M, Vildbjerg pr. Herning 4 Vildbjerg 24
 Hyttel L, Sønder Kongerslev 18
 Johansen Joh., Tistrup 4
 Larsen I P, Tistrup
 Lindstrøm Vilh., Vraa 22
 Møller Viggo, Skjørring 27
 Nielsen N P, Brørup
 Pedersen Evald, Løsning 30
 Petersen A Th., Sindal 7
 Petersen Carl, Gedsted 3 Farsø 3
 Petersen I C, Rødkjærsbro 16
 Pilgaard Kr. Th., Videbæk pr. Herning 4 Videbæk 10
 Poulsen S, Vildbjerg pr. Herning 4 Vildbjerg 1
 Ramsing M M, Lem 7
 Reimers Otto, Dronninglund 7
 Roslev Isenkramforretning, Roslev 15
 Selmer Vilh., Hurup 9
 Stensgaard L, Ølgod 24

Isenkramen gros

og Artikler for Isenkrammere.

A. Kjøbenhavn.

Baadh & Winther's Eftf. Kjøbmagerg. 45 100 Cent. 7100
 Bucka & Nissen Vesterg. 26 100 Cent. 1319
 Fischer-Nielsen J E Studiestr. 10 100 Cent. 2700
Spec.: Solinger Staalvarer.
 Heegaard Anker Havneg. 37 100 Cent. 134
Handelsstøbegods og Emaillegods.
 Høffding N F Nørreg. 1 100 Cent. 7590
Søm, Traad og Traadflætning etc.
 Jensen Niels Jæmbaneg. 4 100 Cent. 2559
Amerikansk og tysk Isenkram er gros.
 Jørgensen Alfred Tordenskjoldsg. 24 100 Ct 2322
 Kbhvns Gulvkludfabr. Øresundsg. 4 100 Ct 5144
 Lassen Carl Havneg. 11, 13 100 Cent. 4129
Lager af Fajance og Glas.

Møller's J E Enke & Co. Vingaardsstr. 6 100 Cent. 100 & 6702. *Isenkramartikler. Fortinnede & emaillede Varer (en gros).*

Nielsen O P Vesterg. 4 & 6 100 Cent. 2209
 Petersen Joh. Chr. & Son Vesterg. 10 100 Cent. 200 & 300

RAFFEL HERMANN Kejserg. 2 100 Cent. 6395, Statstelefon 134 (8½—5)
En gros Lager og Agentur i amerikansk Isenkram.

Rosing Roar, V-Voldg. 92 100 By 3638
Amerik. Specialiteter og Nyheder.

Strengberg H P Holbergsg. 17 100 By 235
E Herzog & Co., Lüneburg. — Möbelbeslag.

Earle Bourne & Co. Ltd. — Metalrør. Dänener Metalwerke—Manganbronce. Træffes personlig 11—12 og 4—6.

Vedel-Nielsen Aage, P. Skrams G. 26 100 9425
 Werner T M Kulturvet 4 100 Cent. 524 & 5926

B. Købstæderne.

Aalborg:

Bøgh & Jepsen 1272

Århus:

Nielsen M Volden 6 100 198
Søm, Traad og Traadflætning. Kædevarer og alle Isenkramvarer. Porcelæn, Glas og Fajance.

Schourup Hans, Akts. 30 & 1894

Telegramadsr.: Schourup. Grove Jernvarer i Forskriening og fra Lager.

Esbjerg:

Bojsen Brødrene 251

Faaborg:

Burchardt V 214

Horsens:

Christensen Oscar 123 & 594
Mærk- og Hævedskaber.

Nykjøbing F:

Nielsen R J, Kraghave 254
Smergel-Stryggespaan, 2 Aar lagrede. Fabr. grdl. 1876, udr. 1890 og 1896.

Odense:

Smith & Co. 406 & 1406

Svendborg:

Hansen Chr. 99

Viborg:

Christensen Holger 54

Islandske Købmænd.

(se Købmænd, islandske).

Isolering.

A. Kjøbenhavn.

Damp-Korkvarefabrikken Danmark Nitivej 6 100 Cent. 2850
Materiale til Isolering sælges. Se endv. Ann. ved Postdistr. F's Kort. Dansk Isoleringsfabrik ved Valdemar Hansen Kont. & Lager Valdemarsg. 6 100 Cent. 2891



Alle Arter Isoleringsarbejder udføres overalt. Isoleringsmateriale, Isoleringsemasse. Asbest, Filt m. m. til Selvrennelse med Brugsanvisning.

DIATOMÉE SILICIUM, AKTS.,
 Rosenborgg. 1 ☐ Cent. 754
 (Ingeniør Jansen ☐ Ø 545x)
*Isolering af Dampkedler og Rør.
 Forhindring af Fødkulder i Bygninger,
 Brandfare, Lydforplantning,
 Tagvarme etc.*

**Forenede Isolering-Forretninger, De, ved
 Chr. Nielsen Frydendalsv. 33 ☐ Cent. 6630**



*Reference:
 De sidste 15 Aars
 fineste Entrepri-
 ser. Fabrik for
 Stjerne-Komposi-
 tion i Sække og
 Pastager til Selv-
 anvendelse, Silke-
 isolering og Ma-
 teriale.*

Frydenlund J N S Godthaabsv. 77 ☐ Cent. 9080



*Eneforhandling
 af
 Isoleringsmassen
Pyrostat.*

Glud Edvard A, Ny Carlsberg v. 78, 80 ☐ Cent. 62883
Pchaar til Isolering og Stopning.

**Isoleringsfabr. Norden ved O Nielsen & Son-
 ner Lindgreens Allé 4 ☐ Am. 200**
 Kbhvns. Isoleringkomp. Smalleg. 33 ☐ Cent. 4250

Larsen D Rosengaarden 8 ☐
Levig Max & Co. Havneg. 9 ☐ Cent. 6700

MAX LEVIG & Co.
 Havneg. 9 ☐ Cent. 6700, Stats ☐ 118
*Specialitet:
 Isolering af
 Kedler, Ildrør, overhedede Dampvær,
 Gasudblæsningsrør m.m. med Diato-
 mitsten og Kieselguhrasbestmasse.
Korkstensisolering
 for Køle-, Varme- og Dampanlæg,
 Rørlædninger, Kedler, Murindlæg,
 Loft-, Væg- og Gulvbelægning.
 Infusoriejord til Indskud i Bygninger.
 Remanit (karboniser. Silketræoler)
 Nutidens bedste Isoleringsmiddel.*

Nielsen & Elling Ny Toldbodg. 8 ☐ Palæ 1221 y
Damp-, Varmt- & Koldtvaandsledninger.
Salomon Hakon H Gothersg. 12 ☐ C7222 & 8222

**HAKON
 H
 SALOMON
 GOTHERSGADE 12
 Telefon 7222 & 8222**

**Skandinavisk Isoleringstorr. ved G Mücke
 Stenderupg. 9 ☐ V 770 x**
Weilbach J S V, Niels Juels G. 6 ☐ Cent. 1220

**J.S.V. WEILBACH
 NIELS JUELSGADE 6
 TELEF: 1220
 ISOL. SOLIDT
 SMUKT OG BILLIGT**

B. Købstæderne.
Aalborg:
Cordes Holger V ☐ 89 & 812
*Isolering af saavel overhedet som al-
 mindelige Kraftdampanlæg. Køleanlæg
 og Centralvarmeanlæg udføres af 1
 Kls. Materiale og faguddannede Folk*

Aarhus:
Hermansen's Brødr. Isoleringsforretning
 ☐ 2258 & 1504

**Brødr. Hermansens
 Isoleringsforretning.**
 Langelandsgade 31, Aarhus.
 — Telefon 2258 & 1504. —
**Alt Isoleringsarbejde udføres.
 Overslag gratis.**

Nielsen Magnus ☐ 111
*Største og ældste Isoleringsforretning
 udenfor Kjøbenhavn.
 Højeste Udmærkelse Aarhus 1909.*

Esbjerg:
Mathiasen's H M Rftf. ☐ 47
Isolering udføres.

Horsens:
Nielsen A K ☐ 117
Fabrikation af Isoleringmateriale.

Kolding:
Knudsen N J ☐ 388
Odense:
Pedersen Lars Dronningensg. 38 ☐ 1333

Isoleringmateriale.
A. Kjøbenhavn.
 Bygningsmateriale-Ko. Stormg. 25 ☐ C930
 Cohn M B Toldbodv. 22 ☐ Cent. 1403, 3063 & 5492
Asbest, Filt, Kieselguhr, Slakkeuld.

**Dansk Isoleringsfabrik ved Valdemar Hansen
 Valdemarsg. 6 ☐ Cent. 2891**
*Til Dampkedler, Varmt- og Koldt-
 vaandsrør etc. Til Selvanvendelse efter
 Brugsanvisning. Se under Isolering.
 Infusoriejord til Indskud.*

Diatomée-silicium, Akts.
Akts. Diatomée-silicium
 Telf. Cent. 754 (9-3) Rosenborgg. 1 ☐
 (Ingeniør Jansen ☐ Ø 545x)



Det bedste Indskudsmateriale
Frydenlund J N S Godthaabsv. 77 ☐ Cent. 9080
Meyer N. V. Toldbodg. 5 ☐ Cent. 6096
Nilsson Carl Amalieg. 36 ☐ Cent. 1268

B. Købstæderne.
Aarhus:
Nielsen Magnus ☐ 111
*Lager af alle Isolerings-
 materialier, Kieselguhr og Infusorie-
 jord til Indskud, Fyldning etc.
 Højeste Udmærkelse Aarhus 1909.*

Herning:
**Mosestationen Pontoppidan's Torvestrøel-
 sesfabrik, Akts. ☐ 71**
Tørrestrøelse til Isolering.

Kolding:
Schmidt N J ☐ 248
*Telegramadr.: Boghvedemøllen.
 Boghvedeskaller til Isolering mod Var-
 me og Kulde.*

Issekabe.
Avanti ved Jünger Helgolandsg. 5 ☐ Cent. 3198

Issekabe
Fabrik og Lager
Helgolandsg. 5
Telefon Cent. 3198

Issekabe
Fabrik og Lager
Helgolandsg. 5
Telefon Cent. 3198

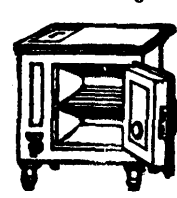

**Kbhvns Isforsyning, Akts., Reventlowsg. 1
 ☐ Cent. 9387**

KJØLSTAD HOLGER
 Kjøbmagerg. 60 ☐ Cent. 3122
Største Lager, fra 25 - 325 Kr.
Nørrebro's Isværk Ryesg. 50 ☐ Cent. 2426.

**Pedersen N P Gl. Jærnbanev. 41 Valby
 ☐ Vb. 172 x**

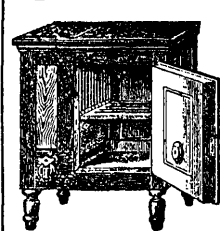

**Issekabefabriken
 Valby.**
*Issekabe i 12 for-
 skellige Størrel-
 ser føres stadig
 paa Lager. Leve-
 vandør til Carlsberg
 samt flere Bryggerier
 og Hospitaler.
 Prisfortegnelse
 paa Forlangende.*

Prisbelønnet Aarhus 1909.

Isværker og Isoplag.
A Kjøbenhavn.

**Forenede Bryggerier, De, Hovedkontor
 Raadhust. 2 ☐ Cent. 8170**
Krystalisværk Vodroffsv. 25 ☐ Cent. 7700
**Frederiksberg Isværk, H Jensen, Hostrupsv.
 2 ☐ Cent. 7773**

**Kbhvns. Isforsyning, Akts., Reventlowsg. 10 ☐
 Cent. 9387**

**Kjøbenhavns Isforsyning,
 Akts.**
 Reventlowsg. 10 ☐ Cent. 9387
**Gratis Issekab. Kunstig Is.
 Billigste Isforsyning.**

**Nørrebro's Isforsyning, C Christiansen Arnesv.
 4 ☐ Brh. 86**
Nørrebro's Isværk Ryesgade 50 ☐ Cent. 2426
Vesterbro's Isværk Enghavev. 25 ☐ Vb 392x

B. Købstæderne
Aalborg:
Aalborg Isværk ☐ 50

Aarhus:
Isfabrikken Godthaab ☐ 1015

Odense:
Astrup Isoplag ved P Hansen ☐ 572
Odense Isoplag ved Windel & Co. ☐ 36

Jordemødre.

**Abrahamsen K Gudmann Nansensg. 56 ☐ ☐
 By 3393**
Agerbeck E Hornemansg. 2 ☐
Andersen Amalie Aaboulevard 68 ☐
Andersen C A M Helgolandsg. 21 ☐
Andersen Dagmar N-Fasanv 46 ☐ Gh. 373y
Andersen Dorteia Villemoesg. 6 ☐ ☐ Ø 249
Andersen H J Valdemarsg. 51 ☐
Andersen M Holsteinsg. 1 ☐ ☐ Ø 534 x
Andersen Mathilde Istedg. 27 ☐ ☐ V 2751 y
Andreasen Th. C Ravnsborgg. 18 ☐ ☐ N 194y
**Baadtoft Agnete Strandboulevard 61 ☐
 ☐ Ø 828y**

Bahnson E, H C Ørstedes V. 9 ☐ ☐ V 2153
**Bandsholm Laura Haabets Allé 1 Brh.
 ☐ Brh. 50**
Bartholdy S Gl. Kongev. 101 ☐ ☐ V 3021
Bartram L R Korsg. 85 B ☐
Bek Asta Stationsv. Holte ☐ Holte 134
Bekker E, Ø-Farimagsg. 75 ☐ ☐ Ø 1613
Bentzen E J M Egrilsg. 4 ☐
Bentzen S Taarbæk Strandv. 61 Klppg.
Berg Maja, N-Fasanv. 1 ☐ ☐ Gh. 461 y
Berg K Korsg. 37 ☐

Borchsenius P Langg. 75 Valby
 Boserup C C Østerbrog. 27 ☐ ☐ Ø 2054
 Brandt C Falkonerallé 35 ☐ ☐ Gh. 285 x
 Breinholt N, N-Farimagsg. 70 ☐ ☐ By 529
 Brink Adolfine, Amager Boulevard 2 ☐ ☐ Am. 16
 Bruun K Dragør
 Bruusgaard Anna Falkonerallé 53 ☐
 Budtz Anna Marie Læssoesg. 1A ☐ ☐ N250x
 Bundgaard A Lyngby Hovedg. 17 Lyngby ☐ Lyngby 298
 Carlsen H Børgerg. 62 ☐ ☐ Palæ 41y
 Carstensen Emmy st. Kongensg. 24 ☐ ☐ Cent. 2285
Flh. Reservejordemoder ved den kgl. Fødselsstiftelse. Træffes bedst 2-3 1/2.
 Christensen A Langg. 49A Valby
 Christensen A Webersg. 9 ☐
 Christensen C Vesterbrog. 106 B ☐ ☐ V 446 x
 Christensen E Istedg. 103 ☐
 Christensen Helga Koch Flensborgg. 40 ☐ ☐ V 414
 Christiansen Elvira S K Ryesg. 112A ☐
 Dambmann R Amagerbrog. 208 ☐ ☐ Am. 374x
 Dorch Marie Blaaugaardsg. 25 ☐ ☐ N 759 y
 Duvé E Korsg. 47 ☐ ☐ N 949x
 Eggert T Nørrebrog. 154 ☐ ☐ Tg. 348 u
 Enevoldsen T Vesterbrog. 131 ☐ ☐ V 80x
 Ewe Lovisa Dybbølsg. 41 ☐
 Feuerlein Valborg Nærum ☐ Nærum 39
 Gad E, Gl. Kongev. 162 C ☐ ☐ V 2052
 Glæsel Ellen, Gl. Kongev. 78 ☐ ☐ V 627 x
 Gregersen Augusta St. Pauls G. 14 ☐ ☐ Palæ 9y
 Gotz Flora Nansensg. 30 ☐ ☐ By 5187v
 Gotz Sofie Kochsv. 11 ☐
 Hammerum Marie Larsen Fælledv. 23 ☐ ☐ N 1217
 Handberg-Jensen Johanne Strandv. 31 ☐ ☐ St. 186 y
 Hansen Augusta Nørrebrog. 215 A ☐ ☐ Tg. 319y
 Hansen A K, Niels Finsens Allé Søborg Vil-lakv. pr. Emdrup
 Hansen Dorthea Gothersg. 87 ☐ ☐ By 2128 x
 Hansen Emilie Hellerupv. 8 Hell. ☐ ☐ Hell. 964u
 Hansen F Meyer Wiedeweltsg. 33 ☐
 Hansen Harald Viborgg. 29 ☐ ☐ Ø 549x
 Hansen Laura Elmeg. 8 ☐ ☐ N 276
 Hansen Louise Classensg. 3 A ☐ ☐ Ø 362
 Hauch Elisabeth Larslejstr. 10 ☐ ☐ By 2361
 Hermann A Falkonerallé 100 ☐
 Hollesen-Petersen M Vesterbrog. 125 ☐ ☐ V 802v
 Holm Qvarta Nørrebrog. 194 ☐ ☐ Tg. 772y
 Holst A Sofiev. 3 Hell.
 Humble Christine Andersen Vesterbrog. 100 ☐ ☐ V 302x
 Hundahl L Strandv. 96 Hell.
 Høyer Blanche Hobrog. 4 ☐ ☐ Ø 484
 Jensen Clara, Gl. Mønt 31 ☐
 Jensen L Dannebrogsg. 14 ☐
 Johansen Marie Overg. o. V. 26 ☐
 Johansen P P Torveg. 35 ☐
 Juul J S Adelg. 1 ☐
 Jørgensen Anna Dybbølsg. 39 ☐ ☐ V 929
 Jørgensen Ingeborg Rolighedsv. 19 ☐ ☐ N 1696y
 Jørgensen K DM, N-Frihavns. 18 ☐
 Jørgensen Magda Sorøgade 28 ☐ ☐ Ø 658
 Jørgensen Rosa Fredensg. 2 ☐ ☐ N 2239x
 Kjerulff Cecilie Dronn. Olgas V. 1 ☐ ☐ Gh. 907 x
 Knudsen Marie Fredensv. 55A Charlottl. ☐ ☐ Ordr. 537
 Knudsen Sophie Ross, IE Olsens G. 5 ☐ ☐ Ø 236
 Koch K Badensg. 16 ☐
 Kreyenberg C Boldhusg. 4 ☐ ☐ By 2219 x
 Langhans W M Slots. 19 ☐
 Larsen A Howitzv. 40 ☐ ☐ Gh. 370
 Larsen A J C Vesterbrog. 93 ☐
 Larsen HR Langg. 100 Valby ☐ ☐ Vb. 443x
 Lassen F T P Klerkg. 17B ☐
 Lind Ida Istedg. 142 ☐ ☐ V 3130
 Lindemark DL Istedg. 60 ☐
 Lindhard Bodil Fredensv. 44 Charlottl.
 Lund Ane Istedg. 126 ☐ ☐ V 753x
 Lund K Vodroffpl. 2 ☐ ☐ V 173

Lützhoff-Petersen Ryesg. 103 A ☐ ☐ Ø 2213y
 Løfgren A Istedg. 88 ☐
 Maaloe Annette, N-Frihavns. 74 ☐ ☐ Ø 446x
 Madsen Anna, Ø-Fasanv. 252 ☐ ☐ Tg. 872x
 Madsen Louise Gamel Langg. 21 Valby ☐ ☐ Vb. 421y
 Martinsen HFA Amagerbrog. 210 ☐
 Matthiessen Sigrid Fælledv. 9 ☐ ☐ N 532
 Meinung Johanne st. Kongensg. 59 A ☐ ☐ Palæ 932x
 Mortensen Cathr. Amagerbrog. 163 ☐ ☐ Am. 29y
 Mortensen T C Baunegaardsv. 5 Gjentofte Nebbelunde O J D Hyskenstr. 16 ☐
 Nicolaysen A M Vesterbrog. 70 ☐ ☐ V 972 y
 Nielsen Agnes H Aabenraa 35 ☐ ☐ By 2567x
 Nielsen Anna Amagerbrog. 184 ☐
 Nielsen Else Nørrebrog. 168 ☐ ☐ Tg. 218y
 Nielsen Jenny st. Kongensg. 33 ☐ ☐ Palæ 666
 Nielsen Johanne, Jesper Brochmanns G. 11 ☐ ☐ N 1612y
 Nielsen K Frederiksborg Allé Søborg Vil-lakv. pr. Emdrup
 Nielsen Karen Strandparksv. 2 Hell. ☐ ☐ Hell. 1003y
 Nielsen M Falkonerallé 16 ☐
 Nielsen M K Guldbrog. 12 ☐
 Nielsen N Sølv. 6 ☐ ☐ Palæ 635 y
 Olsen C A Overg. o. V. 46 ☐
 Olsen Camilla Elmeg. 26 ☐
 Olsen Elise Frederikssundsv. 108 ☐
 Olsen Mathilde Vesterbrog. 183 ☐ ☐ V 1675y
 Olsen Pauline Drom. Tværg. 11 ☐ ☐ Palæ 190
 Paaske-Møller A Tullingsg. 5 ☐ ☐ V 593
 Pedersen Hanne Gothersg. 147 ☐ ☐ By 1666
 Pedersen Marie, HC Ørstedsv. 37 B ☐ ☐ N 1516
 Petersen Albertine Dannebrogsg. 15 ☐ ☐ V 1445y
 Petersen Augusta Elmeg. 8 ☐ ☐ N 276
 Petersen Christine Godsbaneg. 1 ☐ ☐ V 1035x
 Petersen K Bogensg. 11 ☐
 Petersen Marg. Lundtoftv. 10 Lyngby ☐ ☐ Lyngby 94
 Peulecke Emma Lindegaardsv. 53 Charlott. ☐ ☐ Ordr. 439
 Ramdal Mary, Gl. Jærnbanev. 1 Valby ☐ ☐ Vb. 372v
 Rasmussen B Godthaabsv. 56 ☐ ☐ Gh. 1233
 Rasmussen Johanne Nørrebrog. 120 ☐ ☐ N 59x
 Rasmussen Karen Landskronag. 3 ☐ ☐ St. 119x
 Rasmussen M Amagerbrog. 181 ☐
 Rasmussen Petra Kirkev. 5 Valby
 Rasmussen V F Rørholmssg. 12 ☐
 Rebenstorff C, Jacob Holms G. 4 ☐
 Rodtness J, N-Farimagsg. 82 ☐ ☐ By 982
 Saabye Anna Nørrebrog. 152 ☐ ☐ Tg. 875y
 Schaack E Falkonerallé 65 ☐
 Schmeltz Hertha Østerbrog. 56A ☐ ☐ Ø 411
 Seerup Alma Brøndum Falkonerallé 43 ☐ ☐ Gh. 663x
 Simonsen Anna, N-Farimagsg. 74 ☐
 Simonsen D Godthaabsv. 43 ☐
 Sinding D, N-Farimagsg. 82 ☐ ☐ By 982
 Svendsen K S E, Peter Bangs V. 6 ☐
 Sylvest Margrethe Istedg. 80 ☐ ☐ V 1640 x
 Sørensen Ejertine Vodroffsv. 22 ☐ ☐ V 1040 v
 Sørensen J M Aarhusg. 2 ☐
 Thorbjørnsen B P Langg. 75 Valby
 Thorbjørnsen Kristine Lyngbyv. 55 ☐ ☐ St. 248 x
 Tscherning B Sølv. 95 ☐ ☐ By 366x
 Ulfeldt Ellen Godthaabsv. 46 ☐ ☐ Gh. 327x
 Wegener J C Amalieg. 25 ☐
 Ørsted E A Frederiksborgg. 5 ☐

Jord- og Betonarbejder.

(se tillige Entreprenører)

Hinrichsen F Thorshavnsg. 3 ☐ ☐ Cent. 4674
Udfører alle Slags Jord- og Betonarbejder.
 Jørgensen Einar Vesterbrog. 30 ☐ ☐ Cent. 357
 Rothe E Haraldsg. 5 ☐ ☐ Cent. 2585

Odense:

Jørgensen Hans & Son (Indeh. H Hansen)
 Ljentedamsg. 47 ☐ ☐ 683

Juvelerere (se Guldsmede).

Jærn.

A. Kjøbenhavn.

Christensen Chas. H, V-Boulev. 46 ☐ ☐ Cent. 1695
Smede- og Stangjærn, Bjælker og Rør.

Fich's Johan Eff. L, Vold, Nansensg. 33 ☐ ☐ T. Cent. 533
 Lager og Import **ICTLL** af Staalbjælker, Faconjærn, Monterjærn.

Grønbech M J & Sonner Amalieg. 9 ☐ ☐ Cent. 342
Tysk og svensk Jærn i alle gangbare Dimensioner. III L L L Plader, Jærnkjættinger m. m. haves paa Lager.

Hjarup M S Vesterg. 29 ☐ ☐ Cent. 814
Jærn, Staal og Plader.

Hoffding N F Nørreg. 1 ☐ ☐ Cent. 7590
Lager i Kjøbenhavn og Aarhus. Jærn, Staal og Plader.

Fhn. Jørgen Jensen's Efterfølgere & N F Munck's Jærnforretninger, P G Munck Vesterg. 16 ☐ ☐ Telegrafadr.: „Jærn“ ☐ Cent. 3091, 3220, 4510, 716, 5686 & Tg. 80

Jørgensen Jens Sølv. 12 ☐ ☐ Cent. 228. *Zink, gl. Jærn samt andre gl. Metaller købes.*

Karlson A Bornholmssg. 1 (Hj. af Toldbodv.) ☐ ☐ Cent. 1804 & 1904

Lemvig-Müller I F Kulturvet 13 ☐ ☐ Cent. 525, 4968, 4868 & 5003
Jærn, Staal og Plader i alle gangbare Dimensioner haves altid paa Lager.

Lowener V Vesterbrog. 9B ☐ ☐ Cent. 7885
 Møller Frantz C E Havneg. 47A ☐ ☐ By 96
 Raffel Hermann Kejserg. 2 ☐ ☐ C 6395. St. ☐ 134
 Ronberg Oluf Raadhust. 37 ☐ ☐ (Bellevue) ☐ Cent. 7276 & 7256, Lager ☐ Tg. 281

Prima tysk Jærn og rhinske Plader i alle gangbare Dimensioner. Staalbjælker, L & L Staal, Monierjærn.

B. Købstæderne.

Aalborg:

Mortensen Jacob, forhen J N Skibsted & Co. Østeraagade 5 ☐ ☐ 39
 Sørensen S C ☐ ☐ 583 & 717
 Unmack & Pedersen, Akts. ☐ ☐ 27 & 445

Aarhus:

Jensen Carl ☐ ☐ 140 & 1686
Telegramadresse: „Schlick“.
Stangjærn saavel svensk, tysk, vestfalsk og engelsk. Baandjærn sort og galv., Plader sort og galv. samt galv. Bølgeplader og Dampkedelplader. Staalbjælker, Jærntraad, Jærntraadsstifter, Traadpletning, Piggetraad og alle grove Jærn- og Staalv.
 Qvist A P M ☐ ☐ 156
Lager af alle gangbare Dimensioner.
 Rahr Viggo L ☐ ☐ 78 & 797, Stats ☐ 13
Stang- og Baandjærn, Dampkedelplader og Jærnkæder paa Lager. Større Poster indforskrives fra Værk.
 Wistoft's Anton Eff. ☐ ☐ 148

Allinge:

Nordlandets Handelshus, Akts. ☐ ☐ 7

Bramminge:

Thomsen Søren

Brønderslev:

Færch Carl ☐ ☐ 61

Ebeltoft:

Kordt L ☐ ☐ 27, Stats ☐ 11

Esbjerg:

Esbjerg Jærn- og Staalforretning, Akts. ☐ ☐ 160, Stats ☐ 15

Fredericia:

Kragh & Utzon ☐ ☐ 2

Jærnbanskinner.

Raffel Hermann Kejserg. 2 (C) 6395, St. 134
Schou Wm. R. & Co. Høilbergsg. 16 (C) Cent. 3876
Se under Staalets kinner.

Nakskov:

Freuchen Aug. & Co., Akts. 6 & 77.
Roebanskinner med Tilbehør.

Jærnbetonkonstruktioner.

A. Kjøbenhavn.

Bjorn F V Odenseg. 7 (C) Cent. 9683
Bruun S Amalieg. 32 (C) Palae 712
Christiani & Nielsen
Kjøbenhavn: Raadhustorpladsen 77 (C) Cent.
1233 (overfor Raadhustårnet)
Aarhus: Ryesg. 23 1110
Hamborg: Steindamm 65 Amt V 3464
Brandsikre Byggningskonstruktioner.
Tagværker, Bolværker.
Silos, Beholdere for Vand o. lign.
Overdækninger, Beklædningsmure.
Broer, Funderinger paa Betonpale.
Ingeniør Nielsens private Bolig.
Strandboulevarden 62 (C) O. 863.

Dansk Beton-Bjælke-Kompagni, Akts., st.
Kongensg. 29 (C) Cent. 6747. Træffes 5-7.
Etageadskillelser af færdige Bjælker,
Broer, Vandbeholdere, Master.

Frandsen M, Gl. Kongev. 113 (C) Cent. 8075
Konsultation - Projektering - Tilsgn.

Fugmann Albert & Ingeniør Cand. polyt. C
J Thorup Dronn. Olgas V. 28 (C) Gh. 108
Jærnbetonkonstruktioner efter ethvert
System som Etageadskillelser, Tagværker,
Silos, Vandbeholdere samt Funderingsarbejder.
Prospekter og Overlag omgaende.

Hansen Henning, Cort Adelers G. 5 (C) Cent. 457
Hinrichsen F Thorshavnsg. 3 (C) Cent. 4674
Etageadskillelser,
Funderinger paa Betonpale,
Vandbeholdere m. m.

Jensen Emanuel & H Schumacher, Akts., Godt-
haabsv. 90 (C) Cent. 968 & 948
Armerede Sterillofter.
System Hennebique.

Jørgensen Einar Vesterbrog. 30 (C) Cent. 357
Etageadskillelser, Broer, Vandbeholdere.

Mynster NO, HC Ørstedes V. 59 (C) Cent. 1508
System Hennebique.

Petri E & A Haugsted, H C Ørstedes V. 20 (C)
Cent. 4692

Rasmussen HOLæssoesg. 3 A (C) Cent. 4557

Rasmussen Niels & H Schiøtz Gl. Kongev. 96
(C) Cent. 5230 & 8080

Rothe E Haraldsg. 5 (C) Cent. 2585

Schiøtz Carl Bülowsv. 28 (C) Cent. 2768

System Hennebique indført i Danmark
og repræsenteret ved
Carl Schiøtz, Bülowsv. 28 T. C. 2768
Cementstøberi. Ø-Fasany. 37. Gh. 282.
Cementkonstruktioner.
Grand prix Paris 1900.

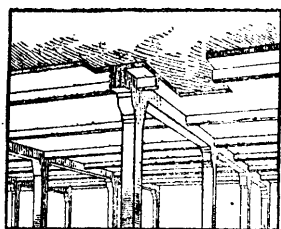

Most brandsikre
Bygningkonstruktioner.

Selver, Dragere, hele
Bygning (se Figuren).

Monier- og Gipsstøberi,
Facadedele af Granitbeton.
Plankeværksstolper. Gipspladesten til hurtig-
tørrerende, brandfrie Skillerum.
★

Schrodér Aage Holsteinsg. 21 (C) Cent. 2655
Hennebique- og andre Betonarbejder.
Scholler K Vodroffsv. 46 (C) Cent. 272
Suenson E, C F Richs V. 41 (C) Gh. 25

B. Købstæderne.

Aarhus:
Christiani & Nielsen, Ingeniører, Ryesg. 23
(C) 1110
Brandsikre Byggningskonstruktioner,
Fabriksbygninger, Pakhuse, Siloanlæg,
Bolværker, Kajmure, Vandtårne, Broer,
Funderinger, Beklædningsmure.
Overlag og Tilbud gratis.

Odense:
Poulsen P Absalonsg. 21 231
Randers:
Cortsen J F 632

Jærnbetonkonstr. & Cementflisegulve.
Ringsted:
Pedersen Sorren Kn. 170
Repr. for Firmaet Hennebique, Paris.

Vejle:
Vejle Cementvarefabrik ved C Christoffersen
(C) 94. Sølvmedaille 1905.

Jærnbjælker.

A. Kjøbenhavn.

Christensen Chas. H, V-Boulevard 46 (C) Cent. 1695
Rahr Chr. C. & Co. V-Voldg. 31 (C) Cent. 7181
Stort Lager af alle gangbare Profiler.

B. Købstæderne.

Aalborg:
Mortensen, Jacob, forhen J N Skibsted & Co.
Østeraagade 5 39
Aarhus:

Jensen Carl 140 & 1686
Import og Lager af Staalbjælker.

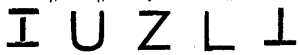

Rahr Viggo L 78 & 797, Stats 113
Meget stort Lager af alle gangbare
Dimensioner af



Esbjerg:
Esbjerg Jærn- og Staalforretning, Akts.
(C) 160, Stats 15
L H U T Jærn, alle Dimensioner.

Odense:
Christoffersen Eigil
Vestergade 72 410
Komplet I C T L Z Lager
af alle Sorter I C T L Z Jærnbjælker.

Roskilde:
Roskilde Tømmerhandel 20
Svendborg:
Knudsen's Hans Jærn- og Staalvareforret-
ning, Akts. 43 & 333

Jærnkonstruktioner.

A. Kjøbenhavn.

Heegaard Anker Havneg. 37 (C) Cent. 134
Tagkonstruktioner, Gittermaster etc.
Søe-Jensen & Beyer Hessensg. 12 (C) Cent.
8076 & 8096 -- Ingeniører, Candd. polyt.

B. Købstæderne.

Aarhus:
Forenede Jærnstøberier, De, Akts. (H P)
Jensen & Co.) 100
Brobygninger, Tagkonstruktioner.
Johansen S P 190 & 2305

Esbjerg:
Esbjerg Jærnstøberi og Maskinfabrik.
Jensen & Olsen 31

Odense:
Allerup's nye Maskinfabrik, Akts. 404
Specialitet:
Brobygning.

Maskinfabrikken Phoenix 169
Spec. Brobygning.
Sporskifter.

Poulsen P Absalonsg. 21 231
Jærnkonstruktioner for Bygninger.
Roskilde:
Nielsen & Olsen 54

Jærnkæder.

Gronbech M J & Søner Amalieg. 9 (C) Cent. 342

Jærnrør.

A. Kjøbenhavn.

Dahl Brødr. Industribyg. 9 (C) Cent. 6585,
herfra Omstilling til samtlige Afdelinger.
Telegramadr. „Brorenedahl“.
Smedede, trukne, asfalterede, email-
lerede og støbte Jærnrør.
Kæddel-, Kobber-, Bly- og Tinnør.
Kbhvns Rør- & Fittingslager, Akts., Aabou-
levard 5 (C) N 943 x
Sekjer & Frederiksen, Peder Skrams G. 13 (C)
Cent. 8072 & 5891
Sonesson Wilh. & Co. Chr. d. 9. G. 10 (C) Cent. 8363
Winther & Heide Vandkunsten 8 (C) Cent. 1506
& 2267. -- Lager af støbte og trukne
Jærnrør & Fittings.

B. Købstæderne.

Aarhus:
Christensen Chr. V 1418
Rør og blødstøbt Fittings G. P.
Jensen Carl 140 & 1686
Import af trukne og støbte
Jærnrør og Fittings.

Rahr's tekniske Forretning, Akts. 2125
Stort og velassorteret Lager af støbte &
trukne Jærnrør og Forbindelsesdele
samt blødstøbte Fittings
af Mærket G. P.

Schjørring's N A Filial 1211
Esbjerg:

Esbjerg Jærn- og Staal-Forretning, Akts.
(C) 160, Stats 15
Støbte og trukne samt asfalterede og
emalierede.

Horsens:
Horsens Blyvalseværk 335
Randers:

Boldsen Chr. 19 & 219
Svendborg:
Knudsen's Hans Jærn- og Staalvareforret-
ning, Akts. 43 & 333

Vejle:
Johansen Henrik 100
Jærnrør, Vand-, Damp-, og Gasednings-
ørt. W. C. og Sanitetsartikler.
Schjoth Andreas 4

Jærnsenge.

Andersson L Griffenfeldts. 26 (C) N 26v
Se under Feltsege.
Johansen Brødr. E & J Hannoverg. 10 (S)
Am. 135
Fabr. af nyeste Modeller i Jærnsenge.
Lohmann H Anagerbrog. 321 (S) Am. 85 &
Am. 214 Telegramadr. „Sengelohmann.“
Største Fabrik og Lager af Jærnsenge,
Specialfabrikation af Spiralfjedre og
Kædemadrasser paa Tre og Jærnsider.

Piper Otto Jærnbane. 1 ☐ ☐ Cent. 8687
 Simonsen & Westergaard, Akts., Strandv. 21A
 ☐ ☐ St. 59
*Specialfabrikation af Spiralfjedre og
 Kædemadrasser paa Træ- og Jærnsider.*

Aarhus:

Aarhus Jærn- og Træmøbelstefabrik ☐ 603
Jærnsenge og Spiralsenge.

Jærnstøberier.

A. Kjøbenhavn.

Andersen's J Eftf. Ryseg. 113 ☐ ☐ 2215y
Spec. Kækkelorne og Komfurer.
 Andersen P „Svanholm“ Gl. Kongev. 66 ☐
 Cent. 2788
 Atlas, Akts., Nørrebro. 198 ☐ ☐ Cent. 4864
 Bentzen Carl A Lyngby Hovedg. 70 Lyngby
 ☐ Lyngby 87
 Bjerring's J Eftf., F P Nielsen, Børgerg. 25 ☐
 Cent. 5045. — *Uds. af nyt og brugt Støbegods
 m. m. Alt Støbegods til Fabrikspriser.*
 Bonnesen & Danstrup Stefansg. 21 ☐ ☐ Cent.
 733
 Christensen H V & Co. Ryseg. 3 ☐ ☐ Cent. 8652
*Specialitet: Massefabrikation af
 smaa Støbegods.*
 Forenede Jærnstøberier, De, Akts., Raad-
 huspl. 35 ☐ ☐ Cent. 8808
 Frederiksberg Jærnstøberi & Maskinfabrik,
 Akts., Falkonerallé 42 ☐ ☐ Cent. 2512 & 5160
*Øvne, Komfurer, Vadskekompfurer,
 Vadske, Tagvinduer etc.*
Forlang Prislister paa
Bygningsstøbegods, Glaslysrister,
Kloakstøbegods, Staldinventar.
 Frich's S Eftf. „Ferrum“ Raadhuspl. 35 ☐ ☐
 Cent. 5749, Fabrik Aarhus ☐ 64 & 930
Dampmaskiner, Turbiner, Tandhjul.
 Heegaard Anker Havneg. 37 ☐ ☐ Cent. 134
 og Lyngby. ☐ ☐ Cent. 262
Spec.: Handelsstøbegods og Emaillegods.
Se endv. Afd. Kundgørelser Side 1058-1059.
 Hess C M, Vejle Hovedforhdl. Matthissen &
 Dittmann Brødg. 20 ☐ ☐ Cent. 972 & 8167
 Holm's Einar Jærnstøberi Tagensv. 11 ☐
 ☐ Tg. 47
Specialitet: Hammerbart Støbegods. —
Haardt Støbegods.
Medaille 1ste Kl. Kjøbenhavn 1888.
 Ludvigsen & Hermann Nørrebro. 39 ☐ ☐ Cent.
 602 & 2302
 Telegramadr. „Ludvigherm“
*Støbegods til Kloaker. Bygningsstøbe-
 gods, Grængelandere m. m.*
Forlang Katalog!
 Mogensen F Sofieg. 40 ☐ ☐ Cent. 1625
Gasværksanlæg, Dampanlæg, etc.
 Nyborg Jærnstøberi & Maskinfabrik, Akts.,
 Palæg. 6 ☐ ☐ Cent. 8861
 Riedel C F & Lindegaard Kingosg. 11 ☐
 ☐ Cent. 2648
*Udfører alt til Maskin- og Bygnings-
 faget henhørende samt Varmeapparater
 og som Specialitet: Drivhusvarme-
 apparater.*
 Smith F L & Co. Vesterg. 33 ☐ ☐ Cent. 6098
 Smith, Mygind & Hüttemeier, Akts., Nørre-
 brog. 68 ☐ ☐ Cent. 803 & 4268
 Titan: Koefoed, Hauberg, Marstrand & Hel-
 weg, Akts., Tagensv. 32 ☐ ☐ Cent. 6131, 6132
 & 6133, Uds. Vester Voldg. 8 ☐ ☐ Cent. 2724
*Ventilationsovne, Kompfurer,
 Jærnstøbegods til Bygningsbrug.*
Maskinformed Støbegods.
 „Vølund“, Akts., Blegdamsv. 32 ☐ ☐ Cent.
 5522

B. Købstæderne.

Aalborg:

Buaas P J Fabrikker, Akts. ☐ 173 & 143
 Smith'ske Jærnstøberier og Maskinværk-
 steder, Akts. ☐ 96 & 276

Aarhus:

Aabyhej Jærn-, Metal- og Klokkestøberi
 ☐ 143
 Caroe & Leth ☐ 38
 Forenede Jærnstøberier, De, Akts. (H P Jen-
 sen & Co.) ☐ 100
*Eneste Fabrik i Danmark indrettet
 paa Massefabrikation af Radiatorer,
 Ribberør og Ribbeorne. —*
*Desuden alt til Damp- og Vandop-
 varmnings-Anlæg henhørende.*
*Støbte Kjædler til Vand- og
 Dampopvarmning.*
 Frich's S Eftf. ☐ 64 & 930
*Kontor i Kbhvn.: „Ferrum“, Raadhus-
 pladsen ☐ Cent. 5749.*
 Seest M, L Andersen's Eftf., Akts. ☐ 1723
 Thygesen J C & Son ☐ 1623
 Assens:
 Mikkelsen's Jærnstøberi og Maskinfabrik,
 Akts. ☐ 34
 Bogense:
 Bogense Jærnstøberi og Maskinfabrik ☐ 14
 Esbjerg:
 Eshjerg Jærnstøberi og Maskinfabrik, Jen-
 sen & Olsen ☐ 31
 Eshjerg Maskinfabrik, Jærn- og Metal-
 støberi, Christoffersen & Larsen ☐ 6
 Hoffmann Carl B ☐ 296
 Faaborg:
 Faaborg Jærnstøberi & Maskinfabrik ☐ 71
 Fredericia:
 Fredericia Jærnstøberi, Akts. ☐ 84
 Frederikshavn:
 Frederikshavn's Jærnstøberi og Maskinfabrik
 (Brødrene Houmøller) Akts. ☐ 44, Stats ☐ 13
 Frederikssund:
 Larsen H P ☐ 32
 Glostrup:
 Jørgensen P ☐ 34
 Grenaa:
 Grenaa Jærnstøberi og Maskinfabrik ☐ 42
 Hasle:
 Anker Brødrene ☐ 2
 Helsingør:
 Kierulff L T & Son ☐ 275
 Herning:
 Herning ny Jærnstøberi & Maskinfabr. ☐ 95
Spec.: Teglorngods.
 Nielsen N G ☐ 145
 Hillerød:
 Hillerød Jærnstøberi og Maskinfabrik, P
 Nordsten (For Navneforandringen P Niel-
 sen) ☐ 2
Støbegods. Landbrugsmaskiner.
 Hjørring:
 Brül W ☐ 11
 Heidemann A F jun. ☐ 61
 Hobro:
 Hobro Jærnstøberi, Akts. ☐ 88
 Holbæk:
 Frandsen's L Jærnstøberi ☐ 18
 Holstebro:
 Birn Valdemar & Brødre ☐ 38
 Holstebro Jærnstøberi og Maskinfabrik,
 Akts. ☐ 28
Bygningsstøbegods, Grængelandere.
 Horsens:
 Jacobsen H & Co. ☐ 241
 Kramper Rud. & Jørgensen, Akts. ☐ 427

Møller & Jochumsen's Fabrik, Akts. ☐ 149
 Paasch & Larsen, Petersen, Akts. ☐ 207
 Stallknecht J ☐ 23

Hurup:

Hurup Jærnstøberi og Maskinfabrik, Akts.
 ☐ 5, Stats ☐ o. Vestervig

Hørsholm:

Hørsholm Jærnstøberi, H V Christensen &
 Co. ☐ 108

Kallundborg:

Kallundborg Jærnstøberi og Maskinfabrik
 C A Brostrøm ☐ 65 & 69

Kjertemindé:

Kjertemindé Jærnstøberi, Akts. ☐ 40
*Udsalg i Kjøbenhavn:
 Kristen Bernikows G. 3 ☐ ☐ Cent. 7952.*

Kjøge:

Hansen H C & Son ☐ 78

Kolding:

Konstantin Hansen & Schrøder, Akts.,
 ☐ 136, 448 (De Danske Mejeriers Maskin-
 fabrik)
Telegramadresse: „Konstantin“.
*Støbegods til Maskinbyggere og Mølle-
 byggere. Maskinformede Remskiver fær-
 dig-drejede og raa, Transmissionsdele,
 Dampkedler, Mejerianlæg og Mejeri-
 apparater.*

Leneth J P & Son ☐ 36

Korsør:

Korsør Jærnstøberi og Maskinfabrik ☐ 202

Løgstør:

Løgstør Jærnstøberi og Maskinfabrik H C
 Hansen ☐ 24

Middelfart:

Hess I S & Son, Akts. ☐ 29, Stats ☐ 1

Hess I S & Son, Akts. ☐ 29 Stats ☐ 1
 Grundlagt 1852. Telegr. Adr.: Hess.
SPECIALFABRIK FOR:
Øvne, Kompfurer og
Bygningsartikler.
 Stor Eksport.

Nakskov:

Lind J R & Son ☐ 317
 Maskinfabrikken Nakskov, Wm. Petersen
 ☐ 151

Nexø:

Nexø Jærnstøberi & Maskinfabrik, Aage
 Schjørring ☐ 27

Nyborg:

Nyborg Jærnstøberi & Maskinfabrik, Akts.
 ☐ 76
Udsalg i Kjøbenhavn: Palæg. 6 ☐ Ct. 8861.

Nykjøbing F.:

Bruun J B & Son ☐ 29, Stats ☐ 8
Se under Træbearbejdningmaskiner.
 Fabrikken Guldborg ☐ 115, Stats ☐ 8.

Nykjøbing M.:

Christensen N A & Co., Akts. ☐ 37 Stats ☐ 9

N A Christensen & Co., Akts.
 ☐ 37, Stats ☐ 9

Ilgr.-Adr.: „Christensens“
Al Slags Støbegods til Bygnings- og
Husholdningsbrug. Email. Grydegods.
Ventilationsovne for Skoler og Kirker.
*Døgnbrændere, Skovovne. Varmeappa-
 rat for Kirker og Villaer. Uds. i Kbhvn.:
 Lund & Laurerentz, Pilestr. 32 ☐ Cent. 6185*

Nykjøbing S.:

Nykjøbing Jærnstøberi og Maskinfabrik, A
 J Hansen ☐ 108
Specialitet: Kloak-Støbegods.
 Sohrbeck A ☐ 125

Odder:

Maskinfabrikken Aalykke, R Christensen 34

Odense:

Allerup's M P Eltf., Akts. 93.
 Brandt & Co. Nørrebro 43 220
 Maskinfabrikken Phenix 169
 Rasmussen H & Co. Odense 59

H Rasmussen & Co.

Special-Fabrik for

= Ovne = Komfurer =

= Bygningsstøbegods =

Præsto:

Petersen Hans C 8

Randers:

Strømmen, Akts. 53 & 453

Ribe:

Ribe Jærnstøberi, H Obbekjer 62

Ribe Jærnstøberi

H Obbekjer

Ovne

Komfurer

Bygningsstøbegods.

Ringkjøbing:

Ringkjøbing Jærnstøberi og Maskinfabrik, Akts. 38

Ringsted:

Ringsted Jærnstøberi og Maskinfabrik, H Hermansen 48

Roskilde:

Magtekilde Maskinfabrik, C B Stroyberg 41

Rudkjøbing:

Hansen & Madsen 69
 Rudkjøbing Jærnstøberi & Maskinfabrik, Akts. 30

Rønne:

Bornholms Maskinfabrik, Akts. 140
 Nordre Jærnstøberi, Carl Bidstrup 201
 Spec. Afsvampningsappar. for Saasecl.

Samso:

Maskinfabrikken Samso, S J Vadstrup, Tranehjerg 3

Saxkjøbing:

Saxkjøbing Jærnstøberi og Maskinfabrik 38

Silkeborg:

Silkeborg Maskinfabr., Zeuthen & Larsen 26

Skanderborg:

Blom A & Son 11

Skive:

Skive Jærnstøberi og Maskinfabrik, Akts. 54

Skjelskør:

Carstensen V 69
 Skjelskør Jærnstøberi og Maskinfabrik 104

Slagelse:

Alliance, lmt. 19
 Rasmussen's H Jærnstøb. & Maskinfabr. 43

Sorø:

Lunge H C & Son 10

Stege:

Schmith & Skærbæk 54
 Kakkelovne og Komfurer samt øvrigt
 Bygningsstøbegods i stort Udvalg

Storehedinge:

Andersen's Jærnstøberi, Bjelkerup 42

Stubbekjøbing:

Rasmussen A C & Co. 56

Svendborg:

Axelsen's Carl Jærnstøberi og Maskinfabrik, Akts. 76
 Alt Bygningsstøbegods samt Støbegods til Skibsbrug, saasom Spil, Pumper, etc. Maskinarbejde.

Søby:

Søby Jærnstøberi og Maskinfabrik 3

Thisted:

Maskinfabrikken og Jærnstøberiet Thy, Jac. Poulsen 63

Varde:

Varde Jærnstøberi og Maskinfabrik 106

Vejen:

Fabrikken „Mjølner“, Akts. 64
 Nielsen J P
 Svenning S C 53

Vejle:

Hess C M 68, 230 & 520

Hess C M 68, 230 & 520

SPECIALITET:



Ovne, Komfurer,
 Bygningsstøbegods,
 Opvarmningsanlæg
 af enhver Art.

Højeste Udmærkelse Aarhus 1909.
 Udsalg i København. Matthissen & Dittmann Bredg. 20 1 Cent. 972.

Jensen P & Co.

Viborg:

Lund & Christensen 136

Vordingborg:

Vordingborg Jærnstøberi & Maskinfabr. 16

C. Landet.

Johansen J C & Co., Akts., Langaa 10
 Larsen N C, Lokken, Stats 1 Lokken
 Nielsen C F, Bælum 8

Artikler for Jærnstøberier.

A. Kjøbenhavn.

Kuba Bruno Larslejrstr. 19 1 Cent. 7403
 Norstrand Carl Kong. Nyt. 6 1 Cent. 150
 Olsen J A W, V-Voldg. 7 1 Cent. 7490
 Talkum, Graft, Rensborster.
 Wichmann Johs. Vesterbrog. 16 1 V. 682x
 Fra April V-Boulevard 48 1 By 2652x

B. Købstæderne.

Aalborg:

Aalborg Halmvarefabrikker, Akts. 70 & 71,
 Stats 19
 Halmbaad til Støberibrug.

Helsingør:

Petersen's I C Enke 278
 Kærnestiver i alle Dimensioner.

Hjørring:

Hjørring Halmvarefabrik, Akts. 162
 Halmbaad.

Odense:

Fyens Børste- og Kostefabrik v. M Knudsen
 Vesterg. 11

Roskilde:

Roskilde Halmvarefabrik, L Nielsen 57
 Halmbaad til Maskinbrug.

Kabler og Ledningstraad.

Allgemeine Electricitäts-Gesellschaft ved Fr.
 Frederiksen Nørreg. 7 1 Cent. 4322
 Axt P & Co. Kompagnistr. 14 1 C 3741 & By 3741
 Christensen F M Skinderg. 31 1 Cent. 7576
 Dan-Jensen B Kompagnistr. 6 1 Cent. 4273
 Dansk Aktieselskab Siemens-Schuckert
 Palæg. 6 1 Cent. 8448
 Havemann's Aage Eltf. (Chr. A Olsen) Bold-
 husg. 2 1 Cent. 8597 & 8598
 Meyer Ernst, i Strandst. 14 1 Cent. 86
 Felten & Guilleaume Lahmeyerwerke,
 Actien-Gesellschaft, Mülheim am Rhein
 Mix & Genest, Akts., Gl. Mont 2 1 Cent. 5081
 Land- und Seekabelwerke. Coln-Nippes.
 Nordiske Kabel- og Traadfabrikker, Akts.,
 Fabriksv. 1 Cent. 8825 & Gh. 990

Kaffe.

1. Kaffeudsalg.
2. Kaffeimportører og Kaffebrønderier.

1. Kaffeudsalg.

Aagaard Brodr. Amagerbrog. 123 1 Am. 55x
 Alhambra v. Chr. L Grønnegaard Frdbg. Allé
 50 1 Cent. 2352
 Amager Kaffeolje ved Lauritz Madsen
 Amagerbrog. 112 1 Am. 17
 Amagers Kaffe- og Tehdl., Akts., Amagerbrog.
 202 1 Am. 513 y
 Amsterdamer Kaffeмагазин ved ORLA Pe-
 tersen Skinderg. 35 1 Cent. 3543
 Andersen A Vesterbrog. 55 1 V 662
 Andersen Carl Nørrebrog. 90 1 N 169x
 Andersen C H Amagerbrog. 237 1 Am. 139x
 Andersen Vald C Vesterbrog. 189 1 V 326y
 Andreasen Wilh. Tingv. 5 1 Am. 648x
 Arosia Gl. Kongev. 102 1 V 2322
 Bach's O Kaffehdl., Akts., Gasværksv. 15 1
 Cent. 2934
 Baumgarten Georg Sværtæg. 1 1 Cent. 5084
 Berg, Joseph Amagerbrog. 126 1 Am. 702y
 Birma, Akts., Blagaardsg. 29 1 N 471x
 Bispekow J E K, Gl. Kongevej 123 1
 N 310x
 Bojsen M Aaboulevard 60 1 N 581x
 Bondesen Erika Blagaardsg. 15 1 N 511x
 Bonnichsen A Brohusg. 14 1 N
 Broberg J Tagensv. 5 1 Tg. 618y
 Bruun L Torveg. 37 1 By 1115x
 Bruun L Borgerg. 30 1 Palæ 1371v
 Christensen Sophus A Istedg. 40 1 V 465x
 Christiansen Carl Værnedamsv. 17 1 Cent.
 8186. Torveg. 5 1 Cent. 6943, Østerbrog.
 33 1 Cent. 9670 og Falkonerallé 53 1
 (høje Stue) Gh. 1025
 Detailudsalg til en gros Priser.
 Clausen C, Gl. Kongev. 176 1 V 2120y
 Dahl E Chr. Lyngby Hovedg. 15 Lyngby 1
 Lyngby 192
 Dalsgaard Daniel, Nikolai Taarns Kaffebed,
 Akts., Højbropl. 4 1 Cent. 7911 & 7912
 Ekstrafin Javablanding 95 Øre pr. Pd.
 Mokkaablanding 1,40
 Dansk Java-Comp. ved Victor Pandrup
 Nørrebrog. 56 1 N 525y
 Dansk Kaffe-Bod ved B Dons Blædel Odenseg.
 12 1 Ø 1284x
 Danske Kaffe-Kompagni, Det, Akts. Kron-
 prinsensg. 1 1 Cent. 9725
 Detlefsen C Østerbrog. 112 1 Ø 116
 Dupont's Kaffehdl. Lærshjærnstr. 22 1 1
 By 1249v
 Dyrbye Martin Østerg. 39 1 Cent. 4742
 Eriksen Niels Vesterbrog. 57 1 V 2x
 Eriksen Sophie Godthaabsv. 25 1 Gh. 631x
 Flygenring E C, Kuhlaug. 1 1
 Fredens Kaffeolje, Akts., Fredensg. 1 1
 N 2149v
 Frdbg. Kaffe- & Teforr. ved Orla Bryde, Gl.
 Kongev. 150 1 V 2495x
 Frederiksen S B, N-Frihavnsg. 80 1 Ø 740x
 Gamel A C Østerg. 27 1 Cent. 2188
 Udchukkende ægte Javakaffe.
 Prisbel. paa flere Udstillinger.

Gammelholms Special-Kaffeforr. Holbergsg. 15 [K] By 225y
 Gl. Kongevejs Kaffehdl. og Kaffebrænderi Gl. Kongev. 125 [V]
 Grønnegaard Chr. L Enghavepl. 10 [V] V 1081y
 Gærum Th. Læderstr. 28 [K] Cent. 3692
 Halberg Chr. Saxog. 3 [V] Cent. 2908
 Hamborg Kaffehdl. v. H Klein jun. Ryesg. 60 [K] Cent. 3943
 Hammershus Kaffehdl. st. Kongensg. 122 [K] Palasstr. - *Leverand. til Forbrugsforen.*
 Hansen C, Gl. Kjøge Landev. 2 Valby [V] Vb. 432 x
 Hansen Chr. P Kjobmagerg. 55 [K] Cent. 5242
 Hansen J. P. Jerichausg. 10 [V] V 236
 Hansen N. S. O. Farimagsg. 51 [K]
 Hassel Binar Falkonerallé 51 [K] Gh. 295
 Hoffmann Th. C Godthaabsv. 44 [K] Gh. 349x
 Holm Torben Istedg. 108 [V] V 1846x
 Hommel Vald. Frederiksbergg. 26 [K] Cent. 2984. Fra April Flytted. Hestemollestr. 6 [K] Husarkasernens Kaffebed Østerbrog. 122 [K] O 347x
 Ibsen Johanne Vesterbrog. 46 [V] V 1770x
 Import-Kaffekompaniet ved H J Andersen Hauserspl. 10 [K] Cent. 158
 Jacobsen A Toldbodv. 5 [K]
 Jacobsen S W, N-Voldg. 9 [K] Cent. 4770
 Jensen C Classensg. 23 [K] O 1371y
 Jensen C L, Prinsesse Charlottes G. 29 [K]
 Jensen F. W. O-Farimagsg. 16A [K] O 65
 Jensen Julie Classensg. 3A [K] O 1879y
 Jensen Ludvig Jægersbergg. 8 [K] Tg. 610x
 Jensen P, Gl. Kongev. 137 [V]
 Jensen Vilhelm, V-Voldg. 94 [K] Cent. 1436
Leverandør til Forbrugsforeningen.
 Johnsen Carl W Strandv. 147 Hell. [K] Hell. 364 x
 Josephsen L Godthaabsv. 29 [K] Gh. 229x
 Jørgensen Anna, HC Ørstedsv. 33 [V] V 2471y
 Jørgensen Axel, Akts., N-Frihavsg. 30 [K] O 1370
Kaffe- & Thehuset Petersborg.
 Jørgensen Olga Enghavepl. 15 [V]
 Jørgensen S Strandboulevard 63 [K] O 0852u
 Kaffebazaren ved Helene Andersen Istedg. 62 [V] V 868
 Kaffebeden Batavia, Akts., Lyngbyv. 3 [K] Tg. 722x
 Kaffebeden Posthornet, Akts., Klareboderne 1 [K] By 2729
 Kaffebeden Rabat, Akts., Langg. 26 Valby [V] Vb. 336x
 Kaffebeden Rode Mølle, Akts., Nørrebrog. 168 [K] Tg. 817y
 Kaffebeden Osborne Vesterbrog. 84 [V] V 179y
 Kaffe-Centralen Værnedamsv. 9 [V] V 30y
 Kaffebr. Bonus ved ER Henriksen Griffenfeldtsg. 3 [K]
 Kaffebr. Fix ved George Hansen Østerbrog. 72 [K] Cent. 3986
 Kaffebr. Hermes Gl. Kongev. 173 [V] Cent. 1595
 Kaffebr. Holland v. Carl Tobiasen Korsg. 33 [K] Kaffebr. Java Vesterbrog. 69 [V] V 233
 Kaffebr. Java v. C C Hummel Smalleg. 42 [K] Gh. 519 x
 Kaffebr. Prima Vesterbrog. 125 [V] V 802x
 Kaffebr. Svanen ved C Helmut Olsen Blaagaardsg. 21 [K] N 158x
 Kaffehandelen Heimdal Falkonerallé 60 [K] N 613
 Kaffehandelen Laura ved A E Nielsen O-Farimagsg. 39 [K] O 1801y
 Kaffehandelen Perfect v. M F Langberg, Gl. Kongev. 128 [V] V 2053
 Kaffehandelen Rantzauhus, Akts., Kapelv. 51 [K]
 Kaffehandelen Ølund v. Anna Hansen Nørrebrog. 122 [K] N 70x
 Kaffe-Kilden ved V Wegens Nørrebrog. 163 [K] Tg. 556
 Kaffe- og Tehandelen N-Voldg. 80 v. P C Hansen, N-Voldg. 80 [K] Cent. 325
 Kaffe- og Tekompagniet ved E M Berger Aaboulevard 11 [K] N 1750x

Kallehauge Conrad Amagerbrog. 117 [K] Am. 486x
 Kjøerull Ingeborg, Chr. d. 9G. 7 [K] Cent. 9930
 Kbhvns. Kaffe-Kompagni Akts. Kjobmagerg. 5 [K] Cent. 2404 & 3622
 Kjobmagergades Kaffehandel, Juel Clemmensen, Skinderg. 1 [K] Cent. 2069
 Klussmann C V Nansensg. 55 [K]
 Knub Chr. A J Slagelsg. 2 [K]
 Knudstrup Chr. Amagert. 1 [K] Cent. 5656
Kgl. Hof-Kaffehandel.
 Kontant Indkjøb, Akts., Dronn. Tværg. 50 [K] Palæ 155v
 Korsgades Kaffehdl. v. Valdemar Jensen Korsg. 22 [K]
 Kragh Emil Strandv. 189 Hell. [K] Hell. 989x
Kaffe, Te, Chokolade, Kakao & Konfekture. Prima Varer. Bringes overalt.
 Kronen Lyngby Hovedg. 13 Lyngby [K] Lyngby 29
 Kruseborg Frederiksbergg. 27 [K] Cent. 7609
 Kohné Viggo Griffenfeldtsg. 22 [K] N 704 u
 Larsen G A Nylandsv. 14 [K]
 Larsen Harald Strandv. 267 Charlottf. [K] Ordr. 625
 Lauritsen J & Co., Akts. Raadhustr. 5 [K] Cent. 1382
Spec.: „Raadhuskaffe“ gar. ren Java.
 Lille Kaffebutik, Den, Frederiksbergg. 3 [K] Cent. 2829
 Linnet Anton Raadhustr. 37 [K] Cent. 6172
 Lundh Axel Nørrebrog. 43 [K] Cent. 4297
 Madsen Anton Nørrebrog. 169 [K] Tg. 157x
 Madsen Carl Classensg. 27 [K] O 624x
 Madsen M J Frederiksbergg. 17 [K] Cent. 1024
 Madsen Sophus Fælledv. 6 [K] N 1371v
 Mokka Kaffeforr. Falkonerallé 66 [K] N 1121y
 Myren, Akts., Fredensg. 11 [K] N 2028u
 Nielsen Carl Værnedamsv. 4 [V]
 Nielsen's Julius Effth., A Paulsen & M Michelsen, N-Farimagsg. 64 [K] By 643y
 Nielsen N P Dannebrogsg. 31 [K] V 3140
 Nielsen Sv., St. Peder Str. 31, Hj. af Larsbjstr.
 Nielsen-Buttrup Peder Helgesv. 6 [K] Gh. 388y
 Nimb P D Vimmelskaftet 49 [K] Cent. 8182
 Nissen N J Saxog. 37 [K] V 1870x
 Nybo-Andersen M Vesterbrog. 94 [K] V 434
 Nye Kafferisteri, Det, ved C A Bane, O-Farimagsg. 55 [K] Cent. 7171
 Nørrebros billige Kaffebeder, Akts. Nørrebrog. 50 [K]
 Nørrebros Kaffebrænderi ved N P Poulsen Elmeg. 14 [K] N 531y
 Nørrebros Kaffebeds ved E Andersen Nørrebrog. 64 [K]
 Nørrebros Kaffehdl. ved Emil Sørensen Nørrebrog. 26 [K] Cent. 5565
 Nørregaard G Amagerbrog. 188 [K] Am. 709x
 Nøstet Sofie st. Kongensg. 90 [K] Palæ 348
 Olsen Johan Rantzauvg. 21 [K] N 1394x
 Ordrup ny Kaffehdl. ved M Jørgensen Jægersborg Allé 6 Charlottf. [K] Ordr. 228
 Peetz K H Aaboulevard 25 [K] N 1286x
 Petersen A E Langg. 52 Valby [V] Vb. 433x
 Petersen P Njalsg. 1 [K]
 Petersen P L Sølvg. 97 [K]
 Pilestrædes Kaffebed Chr. Ørum & Co. Pilestr. 52 [K] Cent. 8738 & 4836
 Poulsen Carl Godthaabsv. 36 [K] Gh. 243x
 Poulsen M Torveg. 56 [K] By 2580x
 Povlsen P Chr. Ny Kronprinsesseg. 8 [K]
 Printa, Akts., Aarhusg. 33 [K] O 917x
 Rasmussen Chr. Ryesg. 75 [K] N 940x
 Rasmussen Hans Nørrebrog. 190 [K] Tg. 60y
 Rasmussen M Ægirsg. 23 [K]
 Rationelt Kaffebrænderi Torveg. 26 [K] Cent. 1723
 Rundetaarns Kaffebed ved A P K Andersen Gothersg. 22 [K] Palæ 622
 Sahl Viggo G Ryesg. 63 [K] N 2223y
 St. Jakobs Kaffehdl. Løgsterg. 8 [K] O 586x
 St. Matthæus Kaffehdl. Istedg. 55 [K]
 St. Pauls Kaffe- og Tehdl. Adelg. 117 [K] Cent. 7636
 Schrøder H D Korsg. 43 [K]
 Servais-Jensen L Ryesg. 122 [K] O 2324x
Lagerhuset.

Sidenius Oluf Gothersg. 2 [K] Palæ 1481y
 Stoustrup I P Borgerg. 1 [K] Palæ 816x
Filialer: Adelg. 97 Fredensg. 11 N 2028u, Langg. 26 Valby Vb. 336x og Lyngbyg. 3.
 Sukkerhuset Raadhustr. 3, H Carstensen, Akts., Raadhustr. 3 [K] Cent. 1332
 Svendsen Karen Sønderg. 27 [V]
 Sølvgadens Kaffe- og Tehdl. Sølvg. 87 [K] By 463y
 Sørensen Carl H Ved Stranden 16 [K] By 2573
 Sørensen Chr. Vesterbrog. 118 [V] V 1716x
 Sørensen S E Dannebrogsg. 34 [V] V 786
 Sørensen Signe Fælledv. 24 [K] N 491x
 Sørensen Viggo Falkonerallé 52 [K] N 1041x
 Taga Kattesund 1 [K] By 1728
 Thinggaard V P Nygaardsv. 7 [K]
 Thisted Laura Borgerg. 81 [K]
 Thomsen S, I E Ohlensens G. 19 [K] O 431y
 Thordahl-Nielsen I Hellerupv. 4 Hell. [K] Hell. 921x
 Thorup F st. Regneg. 19 [K] By 1709
 Thule D Oehlenschlegersg. 53 [K]
 Walther A Amagerbrog. 133 [K] Am. 131
 Vesterbros Kaffe- og Tehdl. Vesterbrog. 94 [V] V 434
 Wiche Werner W Istedg. 87 [V] V 814x
 Winding M Sundevedsg. 1 [K] V 1703y
 Ørstedhus Kaffe- & Tehandel, HC Ørstedsv. 42 [V] Cent. 8122
 Ørum Chr. Pilestr. 52 [K] Cent. 8738 & 4836
 Ørum D Istedg. 43 [K]
 Østerbros Kaffeмагазин v. Eckerberg Østerbrog. 52 [K] O 144

2. Kaffeimportører og Kaffebrænderier.

A. Kjøbenhavn.

Amsterdamer Kaffeмагазин ved O R L A Petersen Skinderg. 35 [K] Cent. 3543
 Andersen Ferd. & Co. Kompagnistr. 32 [K] Cent. 1087 & 4609. -- *Kaffe, raug og brændt.*
 Beckett & Meyer Kvæsthusg. 6 [K] Cent. 563
Statstelefon 18, Telegramadr. „Beckett's“
 Dansk Hollandsk Kaffe-Kompagni Pederhvitfeldtsstr. 3 [K] Cent. 1457
Kaffeimport og Kaffehdl. en gros. Tilkendt 6 kgl. og kejsersl. Patenter.
 Dansk Kaffebrænderi, Akts., N-Frihavsg. 13 [K] O 644
 Dyrbye Martin Østerg. 39 [K] Cent. 4742
 Forenede Kaffebrænderier, De, Akts. Raadhustr. 6 [K] Cent. 5784
 Frdbg. Kaffebrænderi, Carl Petersen, Godthaabsv. 13 [K] Gh. 529y
 Frihavns Kaffe-Kompagni, Akts., Vesterg. 18 [K] Cent. 6611
 Gamel A C Pakhus og Kaffebrænderi l. Kongensg. 33 [K] Cent. 2188
 Gelert Chr. Nyhavn 31 [K] Cent. 473
 Gosch & Thümmel Brøggerstr. 11 [K] Cent. 4321
 Haar & Møller Gl. Torv 18 [K] Cent. 576 & 9386
 Hansen Chr. P Kjobmagerg. 55 [K] Cent. 5242
 Hansen & Rasmussen Tødesg. 14 [K] N 1459y
 Hertz Eduard & Co.'s Effth. Gothersg. 8 [K] Cent. 476 & Palæ 390
 Høyberg F Alexandrav. 18 [K] Tg. 190
 Import-Kaffekompaniet ved H J Andersen Hauserspl. 10 [K] Cent. 158
 Jacobsen Jacob Nyhavn 31 H [K] Cent. 5720
 Jensen Axel & Co. Kompagnistr. 32 [K] Cent. 5332
Telegadr. „Aico-kaffe.“ Udsøgte Kaffesorter til billigste Priser. Prislister og Prøver sendes gratis og franco. Sælger kun til Handlende.
 Jensen & Fode Fredh. Kan. 6 [K] Cent. 7210
 Jensen J Chr. Jagtv. 121 [K] Tg. 265y
 Jensen S Chr., Niels Juels G. 11 [K] Cent. 1465
Eksport & Import af Kaffe.



Justesen Brødr. Vesterg. 18 ☐ ☐ Cent. 6035
Lager i København, Odense, Aarhus, Randers og Aalborg.

Lauritzen J & Co., Akts., Raadhusstr. 5 ☐ ☐ Cent. 1382
Lorenzen Christian N. Gl. Kongev. 23 ☐ ☐ Cent. 4466

Spec.: Lovbeskyttet Regulus Kaffe og Jaca.

Lundh Axel Nørrebrug. 43 ☐ ☐ Cent. 4297
Kun til eget Brug.

Mørk L F & Co. Knabrostr. 3 ☐ ☐ Cent. 295 & 296

Kaffebrænderi. Raa Kaffe. Udelukkende en gros Salg til Forhandlere

Nordisk Kaffe-Kompagni, Akts., Gitterv. Frihavnen ☐ ☐ Cent. 8334, 8340 & 8325

Kaffebrænderi samt Kaffehandel en gros, eget Pakhus og Kontor i Frihavnen (Gittervej) samt Cacao-fabrik (Classensg.)
☐ ☐ Ø 324

Se endr. Afd. Kort & Planer.

Olsen Lauritz St. Peder Str. 27^{bb} ☐ ☐ Cent. 4446

Paulsen L & Co. Dronn. Tværg. 3 ☐ ☐ Cent. 6090 med Omstill. til Cent. 6091, 92 & 93

Prior Holger Nyhavn 20, 22 ☐ ☐ Cent. 5730

Skandinaviske Kaffe- & Kakao Kompagni, Akts., Frihavnen ☐ ☐ Cent. 8372 & 6376

Kun en gros. Stort moderne Brænderi i Frihavnen.

Se endr. Afd. Kort & Planer.

Urtekræmmernes Kaffebrænderier, Akts., Kompagnistr. 32 ☐ ☐ Cent. 5829

Ørum Chr. Pilestr. 52 ☐ ☐ Cent. 8738 & 4836

Østerbros Patent Sirocco Kaffebrænderi, J P Jespersen, N-Frihavnsg. 13 ☐ ☐ Ø 1039

B. Købstæderne.

Aalborg:

Aalborg Dampkaffebrænderi, M S Jensen Adalg. 18 ☐ ☐ 513

Højeste præmierede System i Branchen. Grundlagt 1863.

Brandt Aug. ☐ ☐ 543
Brøsen Fr. ☐ ☐ 275

Brændt Kaffe en gros.

Aarhus:

Aarhus Dampkaffebrænderi ☐ ☐ 814

Aarhus elektriske Sirocco-Kafferisteri ☐ ☐ 1725

Hansen Chr. ☐ ☐ 21

Kaffehandel en gros. Forhandleren bedes forlange Prøve og Tilbud.

Jørgensen Jul. A Guldsmædg. 27 ☐ ☐ 361

Lorenzen Christian N ☐ ☐ 1232

Lund L ☐ ☐ 645

Damp-Kaffe- & Maltbrænderi Mejlgade 25 ☐ ☐ 645. Etableret 1884.

Esbjerg:

Faarup & Sønderby ☐ ☐ 105

Telegram-Adresse: „Faarup“. Sirocco Kafferisteri.

Import af raa Kaffe. Prøver og Tilbud sendes franco.

Frederikshavn:

Gylding-Sabroe P ☐ ☐ 54

Frederikshavns Siroccoristeri.

Helsingør:

Helsingør Kaffebrænderi ☐ ☐ 26

Helsingør:

Helsingørs Dampkaffebrænderi ☐ ☐ 138

Herning:

Midtjydsk Kafferisteri og Te-Import ☐ ☐ 44

En gros Forretning i Kaffe, Te & Cacao. Eget Risteri, Sirocco-Systemet.

Import af raa Kaffe, garanteret ren holl. Cacao samt kinesiske, indiske og Ceylon-Te, Tepakkeri. Kun en gros Salg. Telegram-Adr.: „Kaffethe“.

Hjørring:

Christensen Andreas ☐ ☐ 111

Hobro:

Schytte P ☐ ☐ 86

Holbæk:

Mortensen Jul. & Co. ☐ ☐ 12 & 240, detail 124
Holbæk Kafferisteri (Sirocco System).

Holstebro:

Holstebro Kafferisteri ☐ ☐ 11

Horsens:

Christensen Hans ☐ ☐ 55 & 273
Telegramadr.: Hans Christensen.

Dansk Kaffe- og Te-Union, Ludv. Holm & Co. v. Marryat Johansen ☐ ☐ 39



Simonsen Johs. ☐ ☐ 231

Kjøge:

Jacobsen's J M Eftf. ☐ ☐ 67

Kolding:

Dansk Kafferisteri, Akts. ☐ ☐ 234

Dansk Kafferisteri, AKTS.
Telefon 234.
Mest fuldkomne Brænderidrift.
Brændt Kaffe.
Raa Kaffe.
Cacao.
Direkte Import.
Kun en gros Salg.

Lemvig:

Lemvig Kafferisteri ved Fr. Smith ☐ ☐ 32

Maribo:

Andersen Carl ☐ ☐ 120

Nakskov:

Huus H Chr. ☐ ☐ 13

Thorsen J F & Son ☐ ☐ 79

Nykjøbing F.:

Lolland-Falsters Kaffe- og Tehandel, I P Jeppesen ☐ ☐ 221

Nykjøbing M.:

Heilskov Jens ☐ ☐ 1

Mogelvang Chr. ☐ ☐ 7

Næstved:

Næstved Dampkaffebrænderi, Niels Jensen ☐ ☐ 68

Etableret 1884. Prisbelønnet 1892.

Sydsjællands Kafferisteri, V Bjerregaard ☐ ☐ 176

Odense:

Christensen J L & Co. ☐ ☐ 168 1129

Odense Kaffe-Magasin, H P Nielsen ☐ ☐ 460

Odense Kaffe-Magasin
H P NIELSEN
Telf. 460. Kongensgade 5. Telf. 460.
NORDISK KAFFE-KOMPAGNI'S HOVEDOPLAG FOR FYEN.
Største Brænderidrift i Norden.
Sirocco Branding.
Patent Glassur-Konservering.
Odense Kaffe-Risteri & The-Import, Johannes Allerups Eftf., Aug. Christgau ☐ ☐ 555

☐ ☐ 555 **Odense Kaffe-Risteri** ☐ ☐ 555
Aug. Christgau
Mest tidssvarende Risteri.
Import og en gros Salg i
brændt Kaffe, raa Kaffe, Cacao & The.

Petersen R C & Sønner Nørreg. 13 ☐ ☐ 476

R C Petersen & Sønner
(Fyens rationelle Kaffe-forretning)
Grundlagt 1888 — Udvidet 1895 & 1905
Største og nyeste Risteri (Eneste Sirocco). Direkte Import af Kaffe, The, Cacao og Vanille.

Eneforhandling og Hovedoplæg af
lyske, franske og engelske Spise- og Koge Chocolader. — Fløde-Karameller, Sukkervarer, fransk og engelsk Stang- og Gummi-Lakrits.

Engros Salg.

Præstø:

Gronvold's R Eftf., Anton Petersen ☐ ☐ 15
Kolonial en gros & en detail.

Randers:

Jydsk Kaffe-kompagni ☐ ☐ 129

Randers Sirocco-Kafferisteri ☐ ☐ 811

Rønne:

Bornholms Kafferisteri og Thehus, J N Klocker ☐ ☐ 164

Salg en gros & en detail.

Krusell I A ☐ ☐ 24

Rønne Kaffehandel, Thor Kaas ☐ ☐ 179

Silkeborg:

Petersen & Christensen ☐ ☐ 132
Kafferisteri og Kaffeimport.

Skive:

Skive Kafferisteri ☐ ☐ 9

Slagelse:

Dansk Kaffe-kompagni ☐ ☐ 284

Direkte Import af Raa-varer. Kun en gros.

Slagelse Kafferisteri ☐ ☐ 197

Storehedinge:

Richter Chr. ☐ ☐ 8 & 118
Østsjællands Sirocco Kaffebrænderi.

Svendborg:

Baagøe L J ☐ ☐ 72

Thisted:

Spangberg N L ☐ ☐ 70

Zacho S ☐ ☐ 213, Stats ☐ ☐ 17

Varde:

Palludan's J W Eftf. ☐ ☐ 15

Vejele:

Christensen Jørgen ☐ ☐ 173 & 174

Pedersen P ☐ ☐ 587

Inventar til Kaffeudsalg og Kaffe-brænderier.

Kiellerup Oscar Kapelv. 53 ☐ ☐ N 1502x
Kaffemøller, Gasmotorer, Billigste Tilbud.

Lindved-Petersen's Eftf.

Kompagnistræde 11 ☐ ☐ Cent. 3117

Lindved-Petersen's Eftf.

SPECIALITET:

Kaffemøller til Haand- og Maskin-kraft med

rentmalende

Kværne.

Kaffebrændere.

Kompagnistræde 11 ☐ ☐ Cent. 3117

Nielsen Chr. Studiestr. 45 ☐ ☐ By 2071y

Specialværksted for Skærping af Kaffe-kværne.

Schrøder & Jørgensen's Eftf.

Vodroffsvej 6 ☐ ☐ Cent. 2943

Kaffebrændere og Kaffe-møller.



Kaffeeckstrakt.

Clemmensen Juel Skinderg. 1 ☐
(Hjørnesteedet af Kjøbmagerg.) ☐ Cent. 2069
Fabrik og Udsalg.

Kaffemaskiner.**A. Kjøbenhavn.**

Hygom & Seedorff Klosterstr. 6 ☐ ☐ By-4500
*Repræsentant for van Gälpen & Co.,
Emmerich a/Rh.
Kafferistemaskiner, patenteret System.
Fuldstændige Anlæg etc.*

B. Købstæderne.**Aarhus:**

Hansen H Chr. Klosterg. 10 & 12 ☐ 44
Kobber-Kaffemaskiner til Hotelbrug.

Kolding:

Brandt Johannes ☐ 465

Kaffeposer.

Oppenheim Wilh. Ryesg. 107 ☐

Jarposer og Flonelsposer en gros.

Kaffesurrogater.**A. Kjøbenhavn.**

Banankaffe-Kompagniet ved David Metz
Frederiksborgg. 1 ☐ ☐ Cent. 721
Danske Cichoriefabrikker, De, Akts., Kry-
stalgt. 15 ☐ ☐ Cent. 1074
Kaffesurrogatfabrikken „Danmark“, Akts.
Vesselsg. 20 ☐ ☐ Cent. 2346
Kaffesurrogatfabrikken Skandia, Akts., Fre-
derikssundsv. 71 ☐ ☐ Tg. 320
*Kaffesurrogater, Schous Mokka, ægte
Menado-Kaffetilsætning og Cikorie.*
Lorenzen Christian N., Gl. Kongev. 23 ☐ ☐ 4466
Eneforh. af ægte Franck-Kaffetilsætning.
Rich C F & Søner, Akts., Krystalgt. 15 ☐
☐ Cent. 1074

B. Købstæderne.**Holbæk:**

Mortensen Jul. & Co. ☐ 12 & 240, detail 124
*Malkaffetilsætning med Mokka (ægt
Fabrikat).*

Ribe:

Cikoriefabr. Sønderjylland ved S Petersen ☐ 12

Kagebagerier (se Konditorier.)**Kakkellovne og Komfurer.**

(se tillige Jærnstøberier)

A. Kjøbenhavn.

Andersen's J Eftf. Ryesg. 113 ☐ ☐ 2215y
Andersen P „Svanholm“ Gl. Kongev. 66 ☐
☐ Cent. 2788

Brørup N Vesterbrog. 18 ☐ ☐ og Gl. Kongev.
23 ☐ ☐ Cent. 2540 & 2541
*Odense Bygningsstøbegods fra
Allerups Eftf. Skærkasser 5 Kr.
Gamle Ovne købes og tages i Bytte.*

Forenede Jærnstøberier, De, Akts.,
Raadhustpl. 35 ☐ ☐ Cent. 8808
Frederiksborg Jærnstøberi & Maskinfabrik,
Akts., Falkonerallé 42 ☐ ☐ Cent. 2512 & 5160
Hansen Jens Vesterg. 15 ☐ ☐ Cent. 1072
Eneuds. af stedsbr. Orn. „Geyser“.

Heegaard Anker Havneg. 37 ☐ ☐ Cent. 134
Jesse Adolf Nansensg. 71 ☐ ☐ Cent. 6472

*Lager af Fajancorne, ægte Meissner-
Chamotte-, Majolika-, Fajance-, Kom-
fur-, Gulv- og Væggefliser.*

Kerteminde Støbegods Udsalg Kristen Berni-
kows G. 3 ☐ ☐ Cent. 7952

Ludvigsen & Hermann Nørrebrog. 39 ☐ ☐ Cent.
602 & 2302, Telegramadr. „Ludvigherm“.
Spec.: Komfurer med Vandopvarmning.

Matthissen & Dittmann Bredg. 20 ☐ ☐ Cent. 972 &
8167. *Eneuds. af Ovne, Komfurer og andet
Bygningsstøbegods fra C M Hess, Vejle.*

Odense Støbegods, H Rasmussen „Ny Rosen-
borg“ V-Voldg. 4 ☐ ☐ Cent. 6461

*Kakkellovne, Komfurer, Bygningsstøbe-
gods fra H Rasmussen & Co., Odense*

Pedersen C & L P Duus Halmtorvet 36 ☐ ☐ V 401y
Brugt Støbegods fra Nedbrydninger.

Reck's Opvarmningskomp.'s Filial: Fabriks-
udsalg Vester Voldg. 10 ☐ ☐ Cent. 6332

Schroder Binar Holbergsg. 7 ☐ ☐ Cent. 1659
Udsalg fra De forenede Jærnstøberier.

Schäbel Ferd. Mikkølbygggersg. 6 ☐ ☐ Cent. 3311

Uds. fra H Rasmussens Søner, Slagelse.

Semler & Matthiassen N-Voldg. 12 ☐ ☐ Cent. 1443
*Besparende Ovne og Komfurer. Særlig
solidt forarbejdede fra Hess & Søn.*

Skandinavisk Gas-Radiator Co. Vesterbrog.
2A ☐ ☐ Cent. 4881 (9-5)

Thomsen K, V-Voldg. 2 ☐ ☐ Cent. 6223
Spec.: Amerikanske Komfurer med varmt
Vand til Køkken, Bad etc.

B. Købstæderne.**Aalborg:**

Petersen's C Eftf. ☐ 223
Stort Lager af Bygningsstøbegods.

Aarhus:

Rahr's tekniske Forretning, Akts. ☐ 2425
Eneudsalg af Morsø Støbegods.

Winslow Fr. Lille Torv 1, 3 ☐ 155
Eneforhandling af Vejle Støbegods.

Æbeltoft:

Kordt L ☐ 27, Stats ☐ 11

Esbjerg:

Bøtke's L Eftf. ☐ 81
Svendborg Støbegodslager, Akts. ☐ 83

Holstebro:

Holstebro Jærnstøberi & Maskinfabrik,
Akts. ☐ 28

Kjerteminde:

Kjerteminde Jærnstøberi, Akts. ☐ 40
*Udsalg i Kjøbenhavn:
Kristen Bernikows G. 3 ☐ ☐ Cent. 7952.*

Maribo:

Hatten P ☐ 26
Hovedoplæg af Svendborg Støbegods.

Middelfart:

Hess I S & Son, Akts. ☐ 29, Stats ☐ 1
Udsalg i Kjøbenhavn:

Semler & Matthiassen,

Nørre Voldgade 12 ☐ Cent. 1443

Specialfabrik for

Ovne, Komfurer og
Bygningsartikler.

— Stor Eksport. —

Nyborg:

Nyborg Jærnstøberi & Maskinfabrik Akts.
☐ 76

Udsalg i Kbhvn.: Palæg. 6 ☐ Cent. 8861.

Nykjøbing M.:

Christensen N A & Co., Akts. ☐ 37, Stats ☐ 9
Telegr.-Adr.: Christensens.

*Specialitets-Fabrikation: Morsø-Døgn-
brænder samt Skovocorne til Tørv og Træ.*

*Udsalg i Kjøbenhavn: Lund & Lawerentz,
Akts. Pilestr. 32 ☐ ☐ Cent. 6185.*

Nørre Sundby:

Kjærgaard Chr. ☐ 1021

Odense:

Rasmussen H & Co. ☐ 59
*Regulerings Ovne, stedsbevarende Ovne
saavel fornikl. som ufornikl. „Econom“
mest brændselsbesparende, fritstaaende
Komfur, smukkeste Udstyrelse.*

Højeste Udmærkelse Aarhus 1909.

Ribe:

Ribe Jærnstøberi, H Obbekjer ☐ 62
Stilfulde Ovne og Komfurer.

Rødby:

Nielsen A ☐ 8

Vejle:

Hess C M ☐ 68, 230 & 520

Udsalg i Kjøbenhavn
Matthissen & Dittmann, Bredg. 20 ☐
Cent. 972.

SPECIALITET:

**Ovne, Komfurer,
Bygningsstøbegods,
Opvarmningsanlæg**
af enhver Art.

Højeste Udmærkelse Aarhus 1909.

Kakkellovnsrør.**A. Kjøbenhavn.**

Andersen Charles Vesterbrog. 23 ☐ ☐ Cent. 2447
Forhen Larsbjørnstr. 7.

Brørup N Gl. Kongev. 23 ☐ ☐ Cent. 2541
Heegaard Anker Havneg. 37 ☐ ☐ Cent. 134
Matthissen & Dittmann Bredg. 20 ☐ ☐ Cent. 972 & 8167

B. Købstæderne.**Aarhus:**

Rahr's tekniske Forretning, Akts. ☐ 2425

Hjørring:

Christensen Casper ☐ 283

Korsør:

Fischer Harald ☐ 104
Fabrik af maskinfalsede Kakkellovnsrør.

Korsør Rørfabrik, H Rasmussen ☐ 19
*Haandfalsede Pladejerns Kakkellovns-
rør samt alt Pladejernsarbejde.*

Kjerteminde:

Norden Joh. J ☐ 19

Kalipastafabrikata.

Brix HC & Son Amagertorv 31 ☐ ☐ By 2379y
Kjær CVKjøbmagerg. 42 ☐ ☐ Cent. 1908
Orlandi's W Eftf. st. Kongensg. 27 ☐
Figurer, Buster og Reliefs.

Kalk, brændt.**A. Kjøbenhavn.**

Faxe Kalkbrud Vesterg. 2 ☐ ☐ Cent. 5079
Hadsund Kalkbrud, Akts., Vesterg. 29 ☐
☐ Cent. 3919. *Gødningsskalk.*

Jensen's Peter Eftf. Hauserpl. 26 ☐ ☐ Cent. 1944
Kriger G Vesterg. 29 ☐ ☐ Cent. 3919
Gødningsskalk.

B. Købstæderne.**Hillerød:**

Hillerød Trælastforretning ☐ 68

Hjørring:

Jensen Søren M, Akts. ☐ 40
Nielsen Chr. H jun., Akts. ☐ 177
Lager af Mønsted og Glavved Kalk.

Nykjøbing S.:

Nygaard Kalkbrænderi, Ludv. Petersen ☐ 107
Rander:

Fugl Chr. ☐ 50
Østjydsk Trælasthandel, Akts. ☐ 89 & 90
Specialitet: Melkalk.

Kalk, hydraulisk.**Knabstrup:**

Knabstrup Teglværk, Knabstrup ☐ 35

Kalkgipstage.

Rothe E Haraldsg. 5 ☐ ☐ Cent. 2585

Kalksandstensfabrikker.

A. Kjøbenhavn.

Petersen Andreas Rudolf, Akts., Kjøbmagerg. 57 ☐ ☐ Cent. 5798

B. Købstæderne.

Herning:

Midtjysk Kalksandstensfabrik, Akts. ☐ 141

Ringkjøbing:

Ringkjøbing Kalksandstensfabrik, Akts. ☐ 25

Svendborg:

Svendborg Kalksandstensfabrik, Akts. ☐ 448

C. Landet.

Asaa Kalksandstensfabr., Akts., Asaa

Dansk Kalksandstensfabrik, Akts., Stenlille ☐ 25

Harbjerg Kalksandstensværk, Akts., Brørup St. ☐ 25

Nordsjællands Kalksandstensfabrik, Akts., Ølsted ☐ Frederiksværk 90

Kalkværker.

A. Kjøbenhavn.

Bertholzen & Sørensen Kalvebod Brygge Gasværkshavnen ☐ ☐ Cent. 4718

Faxe Kalkbrud Vesterg. 2 ☐ ☐ Cent. 5079

Frederiksholms Teglværker og Kalkværker Ved Stranden 6 ☐ ☐ Cent. 249

Fællesagenturet for Faxe-Limhamn Kalkbrud St. Annæ Pl. 26 ☐ ☐ Cent. 673

Hadsund Kalkbrud, Akts., Vesterg. 29 ☐ ☐ Cent. 3919. — *Gødningsskalk.*

Jydske Kalkværker, De, St. Annæ Pl. 26 ☐ ☐ Cent. 4714 & 4717

Kagstrup Kalkværker, Nørreg. 2 ☐ ☐ Cent. 4714 & 4717

Kbhvns Kalkværk, Akts., Nørrebrog. 52 ☐ ☐ Cent. 811

Nido, Akts., Gl. Strand 44 ☐ ☐ Cent. 5482

Ny Kalkbrønderi Akts. Kjøbmagerg. 57 ☐ ☐ Cent. 5798

B. Købstæderne.

Aalborg:

Ellitshøj Kalkværk, Akts. ☐ 644, St. ☐ 32

Forenede Nordjydske Teglværker, De, Akts. Adelg. 10 ☐ 24.

Alle Sorter friskbrændt Kalk..

Aarhus:

Djurslands Kalkværk, Akts. ☐ 322

Langballe C & Son ☐ 35

Mønsted Kalkværk, Akts. ☐ 1713

Faxe Ladeplads:

Faxe Kalkbrud, Akts. ☐ Faxe 4

Rau Kalksten og daglig friskbrændt prima Kalk. Kalkstensskæverer.

Hadsund:

Hadsund Kalkværk, ☐ 67

Helsingør:

Nøjsomheds Teglværk og Kalkbrønderi, IC Brammer ☐ 47.

Horsens:

Horsens nye Kalkværk, Akts. ☐ 79

Kjøge:

Jensen Oluf I (fh. FA Hansen) ☐ 16 Stats ☐ 12

Kolding:

Hansen J A ☐ 118, 58 & 511

Mariager:

Cementfabrikken „Dania“, Akts. ☐ Cementcentralen 8, Stats ☐ Mariager 3
Cementfabrikken Kongsdal, Akts. ☐ Cementcentralen Nr. 12
Prima friskbrændt Kalk og Melkalk.

Middelfart:

Michelsen's C Enke ☐ 34

Nexø:

Westh Chr. ☐ 61

Nibe:

Mariendals Kalk- og Teglværk, Akts. ☐ Vægger 3

Vokslev Kalkværk ☐ 34

Nyborg:

Birch Aug. ☐ 9

Odense:

Frederiksbroens Kalkværk ☐ 219

Odense Kalkværk, Akts. ☐ 34

Rønne:

Kofoed P N ☐ 150

Petersen L ☐ 40

Rønne C D ☐ 119

Silkeborg:

Silkeborg Kalkværk, Akts. ☐ 104

Svendborg:

Svendborg Sten- og Kalkværk, Hans Knudsen ☐ 43 & 333

Sæby:

Sæby Kalkværk ☐ 21

Thisted:

Forenede Kalkværker, De, N J Thykier ☐ 25

Vejle:

Andersen Johan ☐ 72
Kalkbrønderi. Ringørn.

C. Landet.

Jydske Kalkværker, Akts., Trustrup ☐ 13

Jydske Kalkværker, De, Hjerm ☐ 1

Klintbjerg Kalkværk, pr. Nykjøbing S. ☐ Højby S. 37

Sevel Kalkværker pr. Vinderup ☐ Haderup 6

Kalkværksanlæg.

Smidth FL & Co. Vesterg. 33 ☐ ☐ Cent. 6098, herfra Omstilling til samtlige Afdelinger. *Continuerlige Kalkovne med regulerbar Produktion, Formalingsmaskiner for Gødningsskalk. Kontortid 8³/₄-4¹/₄.*

Kalligrafi.

Bender Chr. Kjøbenhavnsv. 1 Hell.

Jensen Harald Vodroffsv. 3 B ☐

Jensen Marius Dybbølsg. 52 ☐ ☐ V 1977y

Magnus A Villemoesg. 3 ☐ ☐ 458sv

Nielsen Chr. Ny Carlsbergv. 6 ☐

Rasmussen J P Th. Harsdorffsv. 10 B ☐

Ørsted-Müller A S Mathildev. 10 ☐

Kamme og Børster.

Breining, Parfumerie, (P T Breining)

Fin-gros Lager Hovedvagtsg. 6 ☐ Cent. 2335

Hoveduds. Østerg. 26 (Styt) ☐ Cent. 4417

Fabrikken Hermes Amagert. 31 ☐ ☐ Cent. 7731

Madsen & Wivel Hovedvagtsg. 4 ☐

Lager ☐ Cent. 6938, Frilager ☐ Palæ 1050u

Wedel-Nielsen Aage, PSkrammers G. 26 ☐ ☐ Cent. 9425

Randers:

Nielsen Jens ☐ 475

Depot for Amor, Zebra og Sondulin.

Kammerjægere.

Heine Jul. J Valdemarsg. 49 ☐ ☐ V 1492x

Jul. J Heine
(Firma M Wagner)
Valdemarsgade 49 ☐
Telefon Vester 1492 x
Rotter og Mus udryddes.

Hendriksen F V Nørrebrog. 189 ☐
Liebmann & Co's. Eftf., C J Wamberg, Frensdng. 4 A ☐ N 1159v
Træffetid 10-4 og efter 8

Rotter, Væggetøj, Kakerlakker

Mus, Myrer, Møl m. m. udryddes m. Garanti.
Polack N Frederiksborgg. 50 ☐ ☐ Cent. 7146

Rotter, Mus og Insekter
udryddes fuldstændig.
Ejendomme passes mod
aarlig billig Akkord.
N Polack
Frederiksborgg. 50 ☐ Telef. Cent. 7146

Schiernmacher I P Blaagaardsg. 6 ☐
Rotter, Mus og Kakerlakker udryddes NB. Væggetøj fuldst. Garanti i 2 Aar.

Søborg Sophus, NørreVoldgade 108 ved Gøthersgade ☐
Væggetøj, Møl, Kakerlakker og alt Uti udryddes fuldstændig mod Garanti.
Tjäder Tom Vandkunsten 6 ☐ ☐ By 2496 x
Udryddelse af Væggedyr, Kakerlakker, Husmidder, Møl, Myrer, Snegle, Fåvækylinger, Rotter og Mus samt Salg af probate Midler til Udryddelse af ovennævnte Skadedyr. Grundlagt 1877.

Winther Christen, Ø-Fasanv. 225 ☐

Kandestøbere.

Buntzen L Frm. Landemærket 7 ☐
Peterson E C Arendal Graabrodret. 8 ☐
☐ By 4602

Kapsler.

Kapselfabrikken Skandinavien ved L Hansen
Gl. Kongevej 39 ☐ ☐ Cent. 9260

Kapselfabriken Skandinavien
ved L. Hansen.
arbejder med Patentmaskiner under Udlandets Priser.
Gl. Kongevej 39 ☐
☐ Cent. 9260.

Kbhvns Kapselfabrikker - J E Wegmann & Co Akts.

Gasværksv. 15 ☐ ☐ Ct. 3232

Grundlagt 1876.

Metallkapsler og Kapslingsmaskiner.

Udvidet 1903-07.

Gasværkssvej 15

Telefon Cent. 3232.

Nathan L P Nørreg. 51 ☐



Kartefabrikker.

Viborg:

Philipsen A & Co. 174
Maskinkarter t. Klædefabr. og Spinderier

Kartoffelmel, Fabr. og en gros.

Danske Kartoffelmelsfabrikker, De, Raadhussstr. 13 1/2 By 4496

Vejle:

Christensen Jørgen 173 & 174

Kartofler en gros.

A. Kjøbenhavn.

Christensen C, N-Frihavngs. 47 1/2 Ø 1406
Cohen L P Nørrebrog. 182 1/2 Tg. 290 u
Hansen Anders Prdbyg. Bredeg. 19 1/2
Gh. 691y
Hansen Jørgen, Asger Rygs G. 10 1/2 V 619y
Humum C Vendersg. 8 1/2 Cent. 794
Eksp. & Imp. af inden- og udenl. Kartofler.

Jensen E Nørrebrog. 82 1/2 N 741 y
Larsen V Helgesv. 20 1/2 Gh. 376 x
Lauritzen C A Rolighedsv. 14 1/2 Cent. 4732
Mikkelsen A Holmbladsg. 41 1/2 Am. 694x
Nielsen H C Munreg. 4 1/2 N 53
Import og Eksport af Kartofler.

Olsen A Rolighedsv. 11 1/2 N 1271 x
Olsen Olaf Vesterbrog. 118 A 1/2 V 1818
Peterson C, St. Gertrud Str. 10 1/2 By 1569y
Petersen I Ravnsborgg. 20 1/2 N 445 y
Prüter P., St. Jørgens Alle 7 1/2 V 2768 x
Rasmussen Jørgen Kong Georgs V. 6 1/2 Gh. 249y

Scheitel & Co., Dansk Flintexport, Akts., Amalieg. 26 1/2 Cent. 1624 & 5880

B. Købstæderne.

Aalborg:

Lind Chr. V 475

Aarhus:

Beyer C & V Meilg. 35 1/2 1358
Jensen N Frederiksg. 12 1/2 318

Rønne:

Rønne Wilh., Akts. 108
Kartofler en gros. Telegr. Adr. „Rønne“
Samsø:

Madsen Holm, Onshjerg pr. Koldby, Stats 11, Telegr.-Adrs.: Holm Madsen.

Kartonartikler.

Dansk Karton Fabrik Frederiksbergg. 36 1/2 Cent. 2473
Erichsen Carl Niels Hemmingsens G. 32 1/2 Cent. 4908

Reinicke's A Eftf., Heimr. G. Matthiessen Frederiksbergg. 1 1/2 Cent. 2283
Spec.: Engelske Kartons, Platin-Kartons.

Skandinavisk Kartonfabrik, A Reinicke Silkeg. 13 1/2 Cent. 9220

Aarhus:

Langhorn L 569
Fabrikation af Visit-, Kabinet- og Prospekt-Kartons samt engelske Kartons.

Kasein.

Maribo:

Schoppe Axel Mægler 124 & 176, Stats 115
Telegramadresse: Schoppe.

Kasketter og Huer.

A. Kjøbenhavn.

Andersen Andreas & Olsen Farverg. 2 1/2 C 2445
Borgesen Henning Burmeistersg. 27 1/2

Borgesen S & Co.'s Eftf., Akts., Pilestr. 23 1/2

Cent. 142 & 3107
en gros & en detail.

Kbhvns Hue-Fabrik Kjøbmagerg. 48 1/2 By 3448

Møller T Gothersg. 45 1/2 By 2245
Piora J & E Gothersg. 3 1/2 By 1044
Røder D Lorentzen Gothersg. 39 1/2
Stofmodtages til Forarbejdning.

Talaska Franz Gothersg. 91 1/2 By 2910 y
Thrané's L L Eftf. Klareboderne 6 1/2 Cent. 757

Fabrik og Lager af Kasketter.
Sportshuer og Uniformshuer.
Specialitet: Studentehuer.

B. Købstæderne.

Aarhus:

Muchitsch A 932
Specialitet: Uniformshuer.
Forretningen grundlagt 1858.

Odense:

Offenhäuser's H Sonner 913

Kasketter og Huer en gros.

Dansk Huefabrik ved Wilh M Knudsen Pilestr. 51 1/2 Cent. 9695

Degn N S st. Kongensg. 101 1/2 Palæ 144y
Fabrikken „Spar“ Vesterbrog. 24 1/2 Cent. 2586
Goldstein J & Søn Kong. Nyt. 8 1/2 Cent. 1240 & 1245. — Uniforms- og Militærhuer.

Jacobsen Floris & Co. Gl. Mont 4 1/2 Cent. 5653
Knudsen W Klosterstr. 14 1/2 By 1157 y

Levy J & Co. Kejserg. 2 1/2 Cent. 1270
Lovinsky M & Co. Østerg. 38 1/2 Cent. 3686

Michaelsen M J, Peder Skrams G. 24 1/2 Cent. 4478
Raun Robert & Co. Gl. Kongev. 25 1/2 Cent. 4901
Scheibel & Hald Kjøbmagerg. 63, 65 1/2 Cent. 7629

Aarhus:

Muchitsch Julius 416

Kassekontrolapparater.

Adler Cykle, Akts., Søtorvet 1 1/2 Cent. 4688
Fabrikkernes Salgskont. V-V oldg. 10 1/2 By 4678

Møller Emilius Kristen Bernikows G. 1 1/2 Cent. 1555. — National Kasseapparater.

Nielsen T T, Ny Toldbodg. 8 1/2 Cent. 8020 & 3033

Aarhus:

Christensen & Nielsen's Eftf. 508
Adler Kasse-Kontrolapparater.

Kassekontrolløger.

A. København.

Bording F E Nybrog. 12 1/2 Cent. 568 & 4671

B. Købstæderne.

Aarhus:

Thau Peter & Co. 413

Odder:

„Koh-i-noor“ Kassekontrolløbsfabrik 10

**Koh-i-noor
Kassekontrolløbsfabrik**

Odder 10

Hovedagentur for København:

Østergade 61², „Højbrohus“ Cent. 4181.
P. Jensen.

Kautionsforsikringsselskaber.

1. Indenlandske.

Dansk Kautionsforsikr.-Akts., Niels Juels G. 6 1/2 Cent. 6143
Anerkendt af den danske Stat, tegner Kautionsforsikringer for Embeds- og Bestillingsmand samt for Personer ansat i private Stillinger.

2. Udenlandske.

„Allianz“ Akts. i Berlin Holm. Kan. 20 1/2 Cent. 97

Hansa, Forsikrings-Aktieselskabet., Chr. d.9. G. 5 1/2 Cent. 5248.

London, Ulykkes- og Garantiforsikringsselskabet af 1869 Vesterbrog. 68 1/2 Cent. 7452
Schweizisk Ulykkesforsikrings. Akts. Wintertur: Aug. Borgen Højbroplads 5 1/2 Cent. 1014 & 2288

Kautschukstempler.

Hanson John R Ny Østerg. 2 1/2 Cent. 351
Matiat C P Klosterstr. 10 1/2 Cent. 4286
All til Faget henhørende. Billige Priser

Odense:

Hansen F W W Nørreg. 37 1/2 456
Jensen A Vesterg. 17

Kaviar, Imp. & en gros.

Astrachan Caviar Import, Holger J F Asmusen Amalie V. 17 1/2 V 1090 x
Engelsk-Russisk Magasin Bredg. 19 1/2 Cent. 879. — Fersk graa Volga-Kaviar.
Jeppesen Røstrup Løngangsstr. 21 1/2 Cent. 4993

Kedelrensning.

Danske mekaniske Dampkedelrensnings-Akts., Det, Herluf Trolles G. 3 1/2 Cent. 5241 & Ø 1303y
Administrerende Direktør: Christoph Decker. Driftsleder: Maskinmester I P Martinussen.

Kedelstensopløsninger.

Cohn MBToldbodv. 22 1/2 Cent. 1403, 3063 & 5493
Larsen H K Raadmandsg. 15 1/2 Tg. 769
Geysir Litholyse. (Kedelstensmiddel).
Anbefalet af Flenborg Skibsværft m.fl.

Slagelse:

Fabrikken „Karso“ 264 & 510. Rensningsmidl. til Dampkål. angrib. ej Armatur, Pukn. el. Plader ifl. Prof. Steins Anal.

Kejlebaner og Tilbehør.

Pedersen P O st. Kongensg. 21 1/2 Palæ 437
Nyhed: Parkethøjbane. Patentindstillings Jærn-Kejler og -Kugler i alle Størrelser.

Kemikalier.

Abrahamson Emil V Kronprinsesseg. 28 1/2 Cent. 749 & 6647
Farveriartikler og Kemikalier.
Hygom & Seedorff Klosterstr. 6 1/2 By 4500 Garvestoffer.
Meyer & Henckel, Kjøbmgg. 60 1/2 C 314 & 9168
Michaelsen & Heinemann Vesterg. 17 1/2 C 711
Struer's H kem. Laborat. Skinderg. 38 1/2 Cent. 1402. Til analytisk Brug. Instrumenter og Apparater til kemisk og bakteriolog. Brug
Warthoe Emil & Sonner Tordenskjoldsg. 9 1/2 Cent. 28

Odense:

Lotze Gustav 43

Kemiske Apparater.

Adrian H H Nyhavn 37 4 Cent. 3238
 Bruhn & Lehrmann Valdemarsg. 17 4 Cent. 2605
Emballageartikler for Apotekere, Materialister og kemiske Laboratorier.
 Hygom & Seedorff Klosterstr. 6 4 Cent. By 4500
 Jacob F C Hausserpl. 14 4 Cent. By 3591
Fabrikation og Lager af Apparater til kemisk og teknisk Brug.
 Struer's H kem. Laborat. Skinderg. 38 4 Cent. 1402 - *Lager af alle Slags Apparater til kemisk og bakteriologisk Brug.*

Kemiske Fabrikker.

A. Kjøbenhavn.

Aalberg Wilh. & Co. Gasværksv. 19 4 Cent. V 1861 y
 Albumin, Akts., Blegdamsv. 118 4 Cent. O 1864
 Arnieff, Teknisk Fabrik Forchhammersv. 13B 4 Cent. 6877
 Bach-Hansen's Dampsæbeværker Frederikssundsvej 50 4 Cent. Tg. 584 x
 Bella Nova Bredg. 49 4 Cent. 2991
 Benzou Alfred Erm. S-Boulevard 7 4 Cent. 3845 & 8219
 Bergsøe Paul Bülowsv. 34 4 Cent. 8731
 Blaagaards kemiske Fabrik ved J H M Gotterup Kørsg. 51 4 Cent. N 699
 Bloch Heymann & Co. Valdemarsg. 14 4 Cent. 2757
 Blomberg E, Cort Adeler's G. S 4 Cent. 7176
 Blum P Chr. Kong Georgsv. 69 4 Cent. Gh. 580
 Bos, Akts., Falkonerogaardsv. 7 4 Cent. N 1382 x
 Brix Jens Chr. Studiestr. 35 4 Cent. By 4735
 Bro's M kemisk-tekniske Fabrikker, Akts., Thorvaldsensv. 23 4 Cent. 7930
Spec.: Sko-Crème (Love-Crème & Bro-Crème), Sele- & Fedtsarte, Metalpulver-Crème, Soya, Plombin. Ligtørnepulster.
 Buch's Farvefabrik Tietgensg. 64 4 Cent. 3171
Frisbelium. Farver til Hjemmefarvning.
 Bureau Ceres, fh. J L Jensen, Akts., Bredg. 36 4 Cent.
 Chery's kem. tekn. Fabrikker Mariendalsv. 84 4 Cent. G. 624
Chery's Elixir. Export til alle Lande.
 Christensen M A Mariev. 11 Hell. 4 Cent. Hell. 10 x
 Dahlmann's Sværtfabrik Frederiksholms Kanal 4 4 Cent. 3286
 Danish Butter Colour Co. Blauenfeldt & Tvede, Frederikssundsvej. 7 4 Cent. 7568
 Dansk Cremal Fabrik ved MSHansen Langebrog. 6 4 Cent.
 Desinfektor, Akts., Ole Suhrs G. 4 4 Cent. 2613
 Egelund L D Asygl. 3 4 Cent. 3024 & 3044
 Eilersen Richard Kronprinsessg. 24 4 Cent. Cent. 2073
 Engelsk Dansk Komp., Akts., Læssøesg. 1A 4 Cent. N 250 y
 Fabrikken Derby, Akts., Knabrostr. 4 4 Cent. By 2520 x
 Fabrikken Hermes Amagert. 31 4 Cent. 7731
 Fabrikken Juno, Akts., Knabrostr. 6 4 Cent. 7053
 Fabrikken Kultur ved Østergaard & Norsig Amerikav. 12 4 Cent. V 3334
 Fabrikken Pierre, Henrik Ibsens V. 47 4 Cent. Cent. 1149
 Fabrikken Salubrin ved H Schou Bülowsv. 5 A 4 Cent. 2564
 Fabrikken Sapolio ved Rasmussen Citypassagen Østerg. 26 4 Cent. By 2926 x
 Fabrikken Util ved P Ernst Andersen, Stormg. 20 4 Cent. 8443
 Frederiksberg kemiske Fabrikker (Syndicat Elixir Sybille) Lindevangen 6 4 Cent. Gh. 87
Grundl. 1868. Direktør: Prof. P Heskier. Specialitet: Elixir Sybille, Petos Frotter Soap, Orientens Blomst, Pastilles Nadar
 Glad L C & Co. Gothersg. 175 4 Cent. 7010
Fabrik Nannasg. 6 4 Cent. 5402

Gloria Olie Comp. Aaboulevard 6 4 Cent. 5226
Gloria, flydende Metalpulver-Crème.
 Hansen's Chr. Tekn. Kem. Laboratorium
 Kontor Peder Skrams G. 11 4 Cent. 405
 Telegramadr. „Kronapotek“
Præparater til Mejeribrug.
 Junket Tabletter.
 Hastrup's Vibe kem. Fabrik ved Betty Vibe Hastrup Pilealæs 5 4 Cent. 2731
Specialitet: Lædercreme i Tuben og Dasser i alle Farver.
 Hellerie E R City pass. Østerg. 26 4 Cent.
 Henckell's Ur. Eftf. Aabenraa 29 4 Cent. By 3650
 Hildebrandt & Co. Sigrtdsv. 3 Hell. 4 Cent. 125
 Holten & Lindemann Raadmandsg. 24 4 Cent. Te. 166
 Hooge's Joh. C Eftf., Ferd. Nielsen, Brolæggerstr. 6 4 Cent. 3211
 Hvidberg E, Vodroffspl. 16 4 Cent. V 1667
 Jensen & Langebeck-Petersen Mariæg. 15 4 Cent. St. 89
 Jensen Michael Halmtovet 22 4 Cent. 5832
 Jettadam Fabrikker Istedg. 136 4 Cent. 2805
 Kemiske Fabrikker Standard, De, Akts., Gladsaxe v. 40 Søborg Villakv. pr. Bmdrup 4 Cent. Søborg 98
 Kem. Tekn. Firma Rekna ved Brinck Clausen Florsg. 7 4 Cent. N 1645 x
 Kbhvns Albumin-, Maltose- og Glutenfabrik st. Kongensg. 63 4 Cent. 2093
 Kbhvns Hovsmørelsefabrik ved Th. Dahlman & Lauritz Petersen Fredh. Kan. 4 4 Cent. 3286
Seletojssvarte og Hovsmørelse. Diplom i Aarhus 1909.
 Kbhvns Vognsmørelsefabrik ved Ida Hammer Esromg. 32 4 Cent.
Olier og fiske Tjære. Seletojssvarter.
 Klein's Louis Eftf. Klareboderne 10 4 Cent. By 2797
Æneste Fabr. af det ægte Kjøngs-Plaster.
 Kræyenhühl Chas. Howitzv. 26 4 Cent. Gh. 445
 Larsen C Octavius, O-Voldg. 10 4 Cent. Pake 292 x
 Ludvigsen C Thyge & Co. Henrik Ibsens V. 47 4 Cent. 1149
 Mansfeld-Büllner & Lassen Bredg. 49 4 Cent. 2991
 Meyer & Henckel, Akts. Kjøbmagerg. 60 4 Cent. 314, 9168, 898 & By 1715 y
 Nielsen Johannes & Falck Amalieg. 39 4 Cent. 1350
 Nordisk Blacking Compagni, Akts., Falkoneralle 63 4 Cent. 5092
Udpuddningspræparater for Skotojsfabr.
 Perfection, Carl D Madsen, Rosengaarden 9 4 Cent. 4203
 Petri Chr. F Vanlose 4 Cent. Vanl. 76
 Prior Adolf Vodroffsv. 23 4 Cent. 976
 Raaschou P G Landskronag. 15 4 Cent. St. 51 y
 Rich Th. & Sønnen Studiestr. 24 4 Cent. 718
Specialfabrikationer: Fiskelin, Pudsepomade, Skoerème, Vaceline, Blak, Soya, Bitter, Dyppekak, Bagepulver, Rids Posblaat, Galvana og Ridsens Tube Ovn Pasta.
 Ronning P & Gjerløff Norreg. 26 4 Cent. 502
 St. Marajo Company's Fabrikker Lykkesh. Alle 12 4 Cent. 2793
 Schultz Thorvald Kronborgg. 3 4 Cent.
 Schweizer-Magasinet Rosengaarden 9 4 Cent. 4203
 Secularis, kemisk Fabrik ved Vilh. Larsen Ryerg. 41 4 Cent. N 2002 y
 Sodafabrikkerne, Akts., Nansensg. 23 4 Cent. 5019
Borax og Borsyre i alle Kvaliteter.
 Spies Vilh. Kjøbmagerg. 48 4 Cent. By 2173 y
 Sørensen A & Søns Eftf., Akts., St. Nikolaj V. 11 4 Cent. 4528
 Sørensen P & Co. Studiestr. 24 4 Cent. 718
 Teknisk-kem. Fabrik „Albion“ ved Chr. Larsen Ravnborgg. 19 4 Cent. 2950
 Timm Thers, Akts., H C Ørsted's V. 4 4 Cent. 5171 & 3613
 Triers J F Medicinaluds. og farm.-kem. Fabrik. Pilestr. 35 4 Cent. 9696
 Vera, dansk kem. Fabrik, Akts., Havneg. 9 4 Cent. By 4684
 Vesterbros kemiske Fabrik ved C J Svendsen Sundvedsg. 15 4 Cent. 2886
 Willunsen Einar Frederiksborgg. 1 4 Cent. 267

Vulkan-Eksport, Akts., Dambrogsg. 3 4 Cent. V 466 x
 Øresunds kemiske Fabrikker, Akts., Strandboulevard 84 4 Cent. 2136

B. Købstæderne.

Aalborg:

Fabrikken Hygaa 4 Cent. 91
 Kragelund's M Fabrikker 4 Cent. 49 & 1367

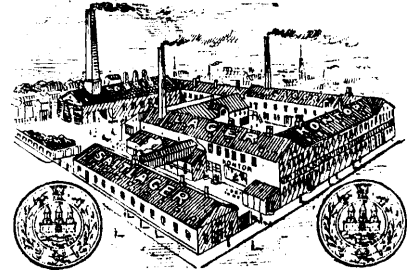

Grundlagt 1854.

Fabr. af Bagepulver, Beits, Blegesoda, Chinadruaber, Citronessens, tørre Oliefarver, stødte Krydderier, Kit, Møbel, Pakke-, Hatte- og Traskolak. Smør- og Ostefarve, Osteløbe. Sko- og Seletojssvarte, Soya, Vognsmørelse. Imp. af alle teknisk-kemiske Artikler. Farverarer.
 Nielsen's S P Eftf. 4 Cent. 1291

Aarhus:

Efsen's M Cand. pharm. chem.-tekn. Fabrik, Akts. 4 Cent. 2321
 Gebchem. tekn. Laboratorium 4 Cent. 2630 & 2161
 Mehl's E Fabrik 4 Cent. 20

Esbjerg:

Kromann's N M Fabrik, Akts. 4 Cent. 185
Spec.: Samitin. Ufejlb. Ligtørnedræber.

Fano:

Kromann's S M Fabrikker, Akts., Sonderho
 Fredericia:

Loehr's O Fabrikker 4 Cent. 96

Kjøge:

Kjøge Materialhandel, A Nielsen cand. pharm. 4 Cent. 19
 Teknisk Laboratorium. Stempelfarver. Kreaturæsk, Boneroks m. m.

Kolding:

Aagaard B 4 Cent. 269
 Kaalund's Sæbefabrik 4 Cent. 25
Telegramadresse: Sæbefabrikken Toiletseber, Textilsæber, Natron, Vandglas, prima heid, Klas. Kcalitet 35.

Nyborg:

Pirna, Akts. 4 Cent. 296

Nykjøbing F.:

Fabrikken Merkur, William Kihl 4 Cent. 142

Odense:

Kruuse P A cand. pharm. 4 Cent. 227
 Lotze Gustav 4 Cent. 43
 Wendelboe Th. 4 Cent. 317
Specialitet: Vaselinladersmørelse.

Randers:

Dall's P H Fabrik, Just Justesen 4 Cent. 106
Elektrisk Krydderi-Pulverisering.

Ringkjøbing:

Nielsen's J P Fabrikker 4 Cent. 52
 „Spektrum“ v. L Olsen



»Spektrum«

L Olsen
 Ringkjøbing.

Special-Fabrik for
 moderne og Naturtræs
 Beits, Lakker, Politurer
 m. m.

Slagelse:

Ypkendanz F 12

Stege:

Fabrikken Aphisin 12
Tjærefernis og Tjæreolie-maling i alle Farver, patenteret. Uden Konkurrence.

Vejle:

Lassen & Wedel 90
Vejle kem. tekn. Laboratorium, D Friis, 112

Anlæg af og

Artikler for kemiske Fabrikker.

Humboldt Reventlowsg. 12 Cent. 7628
Smidth F L & Co. Vesterg. 33 Cent. 6098,
herfra Omstilling til samtlige Afdelinger.

Specialitet:

Knuse- & Formlingsmaskiner, Transportapparater, Elevatorer. Snegle etc. Kontortid 8³/₄ - 4¹/₄

Kemiske Laboratorier, analytisk-

A. Kjøbenhavn.

Bendixen Niels, Schlegels Allé 6 V 5035y
(11-3) Kemiske og gæringsfysiologiske Analyser. Kontrol med Fabrikker. Konsultationer.

Beyer O Vesterg. 21
Detlefsen & Meyer's anal. kem. Laboratorium Admiralg. 24 Cent. 2013

Alle Slags kemiske, mikroskopiske, bakteriologiske og hygiejniske Undersøgelser.

Kontrollering af Gødnings- og Poderstoffer, Levedsmidler etc.

Vandanalyser. Urinalyser etc.

Undersøgelser af Brændselsstoffer.

Autoriseret af Landbrugsministeriet i Henhold t. Lov af 26/3 1898.

JØRGENSEN ALFRED Frydendalsv. 30 V Laborat. Cent. 9495, Direkt. Cent. 9496
Teoretiske Undersøgelser af Gæringsorganismene og praktiske Undersøgelser for Gæringsindustrien og andre Industriegrene, hvor mikroskopiske Organismer gribe ind. Rene Kulturer af Gær, Skimmelsvampe og Bakterier. Kursus i Gæringsfysiologi og Gæringsteknik for Begyndere og Viderekomne. Tillrædes efter Aftale. Udførtigt Program gratis franko.

Medicinalanalytisk Laboratorium Gl. Kongev. 94 V V 2005 x

Stein's V analytisk-kemiske Laboratorium ved Fr. Christensen, N-Voldg. 12 Cent. 4143

V Stein's
analytisk-kemiske Laboratorium
ved Fr. Christensen
N-Voldgade 12 Cent. 4143
Laboratoriets Kontor aabent Kl. 9-4
Autoriseret af Landbrugsministeriet
i Henhold til Lov af 26/3 98.

Struer's H kem. Laboratorium Skinderg. 38 Cent. 1402

Alle Slags kemiske og tekniske Analyser udføres. Sterilt Blodserum og andre Næringsvædske tilberedes. Apparater til Udførelse af alle Slags kem. og bakteriologiske Undersøgelser leveres.

B. Købstæderne.

Aalborg:

Jydsk Laboratorium 624

Aarhus:

QVIST'S KEMISKE LABORATORIUM 1191

Avtoris. af Landbrugsmin. i Henh. til Lov af 26/3 1898. Alle kemiske, bakteriologiske og mikroskopiske Undersøgelser udf. Forst.: cand. pharm. A E Qvist.

Brørup:

Ladelund Landbrugsskoles analyt.- kem. Laboratorium Brørup 6
Analyser af Gødningsstoffer, Poderstoffer og Mejeriprodukter. Autoriseret af Landbrugsministeriet i Henhold til Lov af 26. Marts 1898.

Odense:

Analytisk kem. Laboratorium 43

Keramik.

A. Kjøbenhavn.

Christensen & Zahrtmann Frederiksberg. 24 Ipsen's P Enkes Terrakottafabrik, Akts., Amagert. 5 Cent. 9145
Kjær C V Kjøbmagerg. 42 Cent. 1908
Dansk Keramik. Kan en gros.

Kähler Carl F, Akts., Jærnbaneg. 5 Cent. 3655. — Udsalg f. Herm. A Kähler, Næstved.
Rasmussen Johan, Gl. Kongev. 159 V V 2399y

B. Købstæderne.

Næstved:

Kähler Herman A 291
Specialitet Kunst-Keramik. Eksport af Keramik. Etab. 1839. Teleg.-Adr.: Kähler.

Rønne:

Hjorth L 160
Wolffsen H & Son, Akts. 57

C. Landet.

Jydsk Pottemageri, E Fevejele, Dalbyover 16
Lind N P, Skorping 13
Strodl L F, Skotterup pr. Snekkersten

Kikkerter.

Brilleh. v. E Møller Vesterbrog. 36 V 55y
Holst's H E Eftf. Ny Østerg. 2 By 3683
Kgl. Hof-Instrumentmager.
Knudsen Cornelius Kjøbmagerg. 15 Cent. 538
Marine-, Rejse- og Teaterkikkerter.
Schmidt Felix, N-Voldg. 68 Cent. By 2006

Kiks.

Biscuitfabr. Norden Jyllandsv. 15 Cent. Gh. 4
Grundl. 1879. Udvidet 84, 98, 1905 og 1909.
Se Annoncen under Biscuit.
Hamann Viggo Kompagnistr. 27 Cent. 2505. — Oplagf. Engl.-Dansk Biscuitfabr.
JENSEN & MØLLER Dronningensg. 73-75 Cent. 1731. — Marstrands Kiks-fabrikeres og leveres af Jensen & Møller
Wolff Karen ved Chr. A Wolff Margrethevej 3 Hell. 55

Kina-Japan-Varer.

Kjettinge Georg E Pilestr. 43 Cent. By 2522y

Kiosker.

A. Kjøbenhavn.

Aahus-Kiosken Falkonerallé 120 Cent. N 1440
Aa-Kiosken Aaboulevard 50 Cent. N 1037
Adam's Bureau, Akts. Industribygn. 25 Cent. 7217 & 4820
Alhambra Kiosk Frdbg. Allé 42 A V V 1278
Automobil-Telegram Kioskerne, Akts., Godthaabsv. 1 Cent. Gh. 258y & Gh. 800
Boulevard-Kiosken Aaboulevard 15 Cent. 9375
Stationstelefon. Budbesørgelse, Telegrammer etc. Aaben Søn- og Helligdage.

Centralkiosken v. Johs Poulsen Frederiksbergg. 2 Cent. By 1794x

Constantia Kiosk, Charlottenlund Skov Cent. Hell. 709
Den røde Kiosk Østerbrog. 98 Cent. Ø 732
Ekspres-Kiosken Langg. 21 Valby Vb. 342x
Ekspres-Kiosken H C Ørsteds V. 28A Cent. V 2229

Falkekiosken, Akts., Falkonerallé 8 Cent. V 3035

Falkoner-Kiosken Falkonerallé 78 Cent. Cent. 6402

Firklover-Kiosken Classensg. 14 Cent. Ø 1965
Frdbg. Allé Kiosk Frdbg. Allé 4 Cent. V 741
Frdbg. ny Kiosk Gl. Kongev. 164 Cent. V 2017

Frihavns-Kiosken, N-Frihavnsng. 84 Cent. Ø 1303x
Gl. Kongevejs Kiosk ved Hans Nielsen, Gl. Kongev. 123 Cent. 9345

Gl. Strands Kiosk Gl. Strand 34 Cent. By 3344
Gron K. Andersen Strandboulevard 66 Cent. Ø 1668

Hansen Emil Ryesg. 108 Cent. Ø 1520x
Hansen Johs. Dronningensg. 44, 46 Cent. By 1624

Hellerup Station-Kiosk v. G Kolrengen Stationsv. 6 Hell. Cent. Hell. 34

Husar-Kiosken Østerbrog. 128 Cent. Ø 1209

Hvide Kiosk, Den, Hellerupv. 6 Hell. Hell. 975

Fine Festtelegrammer besørges overalt. Lotterisedler fornyes. Alt besørges.

Isted-Kiosken Istedg. 110 Cent. V 1658

Jensen I C Frdbg. Allé 37 Cent. V 3137

Jensen Otto Dronn. Tværg. 50 Cent. Palæ 155x

Jensen P Smalleg. 22 Cent. Gh. 856

Jærnbanekiosken Falkonerallé 19 Cent. Gh. 1148

Kastrup-Petersen Fritz Dybbølsg. 45 Cent. V 1669

Kiosken Bien Triangeln Cent. Ø 2053

Aaben hver Dag i Aaret fra 7 Fm. til 10 Aften. Besørger alt til Faget henhørende

Kiosken Blaagaard Blaagaardsg. 32 Cent. N 1155

"Kiosken" Rolighedsv. 19 Cent. N 1769

Kiosken Vibens Strandv. 23 Cent. St. 281

Kiosk Nr. 1 Gl. Kongev. 112 Cent. V 2095

Kbhvns Telefon-Kiosker, Akts., Studiestr. 30 Cent. 5257, 5256 & 4212

Kbhvns Telefon-Kiosker Akts. Forretningssomraade: Tifonsamtaler; Telegrammer paa elegant udstyrede Blanketter; Avisvalg; Budbesørgelse; Frimærkesalg; Teaterbilletbestillinger m. m. Kunstnerisk udførte Annoncer. Stort Udvalg af udenlandske Blade i Kiosk 1 ved Hesten. **Hovedkontor: Studiestræde 30.**



Klampenborg Kiosk Strandv. Klpbg.

Lyn-Kiosk Nr. 1 ved Kastrup-Petersen Dybbølsg. 45 Cent. V 1669

Nielsen J Jagtv. 199 Cent.

Fest- og Konfirmationstelegrammer.

Nielsen P Strandv. 102 Hell. Cent. Hell. 596

Fomborg Kiosk
102 Strandvej 102
Telefon Helrup 596
Lykensknigstelegrammer
& Prospektkort i stort Udvalg
Alt besørges

Ny Teaters Kiosk, Akts., Vesterbrog. Cent. V 1775

Nørrebro Bud-Ekspres & Kiosk Blaagaardsg. 14 Cent. N 1814

Nørrebro Kiosk ved H May Nørrebrog. 40 Cent. Cent. 7721

Ordrup Kiosk ved N Petersen Fredensv. 50
Charlottl. H Ordr. 539
Petersen H Tagensv. 23 L Tg . 865
Petersen K O H Vesterbrog. 173 V V 3173
Petersen Sophus Enghavev. 6 V V 938y
Rostrup G Jagersborg Allé 24 Charlottl.
 H Ordr. 227

Runddelens Kiosk Nørrebrog. 122 N N 2122
St. Stefan Kiosk Nørrebrog. 185 L Tg . 68
Schouw's Chr. Kiosk Gl. Kongev. 99 V V 3195

Aaben hver Dag i Aaret. Besørger alt.

Sundby Kioskkompagni, Akts., Amagerbrog.
198 A Am . 102

Sonderbro's Kiosk Amagerbrog. 12 C Am .
452

Tagensvej Kiosk Tagensv. 7 L Tg . 450
Teater Kiosken v. N Nielsen Frdbg. Allé 68
 V V 641

Vesterbrogades Kiosk Vesterbrog. 133 V
 V 774

Værnedamsvejens Kiosk ved V Afzelius
Værnedamsv. 4B V Cent . 6005

Ægirkiosken Ægirsg. 36 L Tg . 175y
Ørstedes Kiosk, HCØrstedes V. 40 Cent . 9440

B. Købstæderne.

Aalborg:

Aalborg Kiosk Selskab, Akts., H 1240 & 1600

Aarhus:

Aarhus Kiosk Selskab, Akts. H 888



Aarhus Kioskselskab.

Alle Kioskforretninger,
Kommissioner,
Omdeling af Reklamer
o. s. v. besørger
samvittighedsfuldt.

Horsens:

Horsens Kiosker samt Ekspres Bureauet
Adam H 488 & 640

Odense:

Bureau Lux's Kiosk H 1215

Besørger Alt. Omdeling og Adressering
af Reklamer til hele Fyn. Lykønskings-
Telegrammer. Annonceexpedition.

Odense Telefon Kiosker

Hovedkontor Torveg. 9 H 630

Artikler for Kiosker.

Bladcentralen Skinderg. 27 L Cent . 9686
Aviser og Blade til Forhandlere.

Bladsalget paa Landets Banegaarde.
Jensen Ove Svanemosegaardsv. 9, 11 Ct . 2191
Schou Martin & Bloch Gartnerg. 16 Cent . 1799
Telegramblanketter, Mapper etc. Fuldstændig Montering af nye Kiosker.

Kirkeeffekter.

A. Kjøbenhavn.

Dansk Paramenthdl. Gothersg. 115 A L

H By 4558

Alterbeklædninger, Messehageler, Lysekroner, Alterstager, Titus-Stager, Grundtvig-Stager, Alter-Særkalk, Kirkekar etc.

Dencker Hans Sølv. 34 L Palæ 510
Glasmosaik i alle Stilarter.

Frieh's S Eftf. „Ferrum“ Raaphuspl. 35 L
 Cent . 5749, Fabrik Aarhus H 64 & 930
Kirkeklokker af Malm i alle Stør.

Petersen Johann Adelg. 80 L Palæ 578x
Lysekroner og Alterstager.

Petersen & Steenstrup st. Kirkestr. 1 L Cent .
3500. — Se u. *Orgelharmoniums*.

Rasmussen Lauritz Raadmandsg. 16 L

Cent . 5762 — *Krucifiks, Kristusfigurer, Lysekroner og Alterstager.*

Schrøder Bernh., Nielsen & Hansen Amaliég.
3 L Cent . 202 (Hof-Dekorationsmalere)
Udfører Glasmaleri.

Seifert CL, kgl. Hof-Guldtrækker, st. Regneg.
12, 16 L Cent . 297 & 1297

B. Købstæderne.

Aalborg:

Bindsløv J. Jfr. Aneg. 11 H 148

Bly, Kobber og Skifferdekn. paa Kirker

Aarhus:

Christensen H Guldsmædg. 24 H 1877

Religiøs Litt. Spec.: Bibler, Salmebøger.

Salling H P H 76

Spec.: Tagdækning (Bly, Kobber, Skifer).

Seest M, L Andersens Eftf., Akts. H 1723

Kirkeovne og Kirkeklokker.

Odense:

Rasmussen H & Co. H 59

Kirkeovne, nyeste Konstruktion, solideste Udførelse.

Vejele:

Hess C M H 68, 230 & 520

Største Udsalg i Kirkeovne, indmurede Varmeapparater samt Opræmningsanlæg til Kirker af enhver Art.

Vejele Maskinsnedkeri, Henriksen & Jeppesen H 226, 565 & 575

Spec.: Kirkeinventar i stilfuld Udførelse.

Viborg:

Brems A L H 123. — *Metal-Turletal.*

Æneste Fabr. Prøver gratis.

Kirkevin.

Dansk Paramenthdl. Gothersg. 115A L

Schrøder Johannes Larslestr. 10 L Cent .
874. — *Altervin og dansk Alterbrød.*

Odense:

Hey F W H 81

København: Gothersgade 2 H Cent. 298

Aarhus: Kannikég. H 719.

Ældste og største Specialforretning i Kirkevin.

Kitfabrikker.

A. Kjøbenhavn.

Bohn H Torveg. 36 C Cent . 1639

Gummitjærefabrikken Danmark ved S Meyer
Aagade 100 N N 1111

Gummikit. Se under Tjære.

Holmblad & Co.'s Eftf. Holmbladsg. 52 Am . 400

B. Købstæderne.

Aalborg:

Kragelund's M Fabrikker H 49 & 1367

Aarhus:

Sørensen H & Andersen H 325

Esbjerg:

Thomsen A Lykke H 27

Kjoler.

Frederiksborggades Kjølemagasin ved E

Hansen Frederiksborgg. 22 L By 551

Penchert Agnes st. Kongensg. 3 L Palæ 477

Kjøletøjer.

(se tillige Klædefabr., Klædehdl. og Manufakturhdl.)

Christensen Johan Kjøbmagerg. 25, 27 L
 By 1483x

Billigste Udsalg af Gera-Kjøletøjer.

Christophersen M, Repr. for Liberty London
st. Kongensg. 60 L Cent . 8705

Fabrics for Dresses and Furniture.

Crome & Goldschmidt Vesterbrog. 28 C C 7123

Crome & Goldschmidt's Fabrikkers Hoved-

udsalg Cityg. 22 L Cent . 9222

Fonnesbech A Østerg. H Cent . 4355

Forenede Kjøletøjsfabr., J Adler Svanholm

Kjøbmagerg. 47 L Cent . 7706

GERA FABRIKKERNES KJOLETØJ-
UDSALG, Hansen & Nygreen, Østerg.
38 L Cent . 4622

Hørup Alex. Amagerst. 23 L By 1323y

Phillip I Nørrebrog. 52 N N 163x

Reumert's Sørgemagasin, Akts.,

Østergade 31 L By 2174

Schønning Carl J Højbropl. 1, H. af Østerg.

L Cent . 5617. — *Specialforretning i Kjøletøjer. Lyseste Butik.*

Sprogø C Vesterbrog. 46 L Cent . 4239

Sørgemagasinet, Jahnsen & Co.'s Eftf.

ved A Limkilde & J Schmock Østerg. 7 L
 H By 2768

Specialforretning for Sørgeartikler.

Sørgemagasinet Reumert, Akts.,

Østergade 31 L By 2174

Kjøletøjer en gros.

A. Kjøbenhavn.

Braunstein & Schibbye Farverg. 6, 8 C C 3109

Olesen C, Akts., Højbropl. 4 C C 5885 (Omstill).

B. Købstæderne.

Fredericia:

Bloch & Andresen, Akts. H 56, Stats H 2

Sæsonnyheder i prima danske Bomuldstøjer og Bortetøjer til Forklader og Børnekjoler.

Silkeborg:

Silkeborg Klædefabr. v. Chr. Hammer H 60

Ribe:

Crome & Goldschmidt's Fabrikker, Akts.

H 72

Klasselotterikollektioner

(se Lotterikollektioner).

Klaver (se Piano).

Klaviatur- og Mekanikfabr.

Tang-Jensen Jagtv. 91 L Tg . 28

Kløjnsmede (se Smede).

Klicheér (se Clicheér).

Klinikker.

A. Kjøbenhavn.

Badeanstalten „Kjøbenhavn“, Akts., Studie-

str. 61 L Cent . 9100 & 9103

Klinik for fysisk Behandling. Bade, Massage, Syggymnastik, Vibrationsmassage.

Bakkegaards Kliniken, Bakkegaards Allé 18
 ☐ Cent. 7041
Klinik for kirurgiske og medicinske Sygd.
Forstanderinde: Frk. Ingeborg Lind.

Dr. med. Chr. F Bentzen Kjøbmager, 22
 ☐ Cent. 8683. *Øjenklinik Søgnedage 12-11/2.*

Sophus Bentzen's Klin. for Øre-, Næse- og Hals-
 sygd. V-Voldg. 2 (11-1) ☐ Cent. 7665 priv. ☐ C9565
 Bilsted & Schou's Klinik Allégade 31 ☐
 Prof. J Bjerrum, Øjenklinik
 Havneg. 5 ☐ Cent. 1446 (10-12)
 C Bravi-Bertini Gothersg. 91 ☐ Cent. 6398
 Prof. Dr. Victor Bremer Klinik for Øre-, Næse-
 og Halssygd. Rosenv. Hovedv. 18A ☐ 2315y
 Dr. Erik Brun, Øjenklinik,
 Havneg. 5 ☐ Cent. 1446 (2/2-4)

Dr. med. Brünniche's Klinik og Kursted
 Hornbæk 7
Dr. Einar Brünniche tr. Fredh. Kan. 20
 ☐ Onsd. og Lørd. 12 1/2 - 1 1/2 ☐ Cent. 7033

Dr. med. Viggo Christiansen Privatklinik for
 Nervesygdomme lille Strandv. 16A Hell. ☐
 Hell. 764 Telef. 11 1/2-12 1/2.

Clod-Hansen Kronprinsesseg. 14 ☐ Cent. 1896
Orthopædi, fysisk. Behd. (Søgned. 12-4).

Prof. Dr. med. P Dethlefsen, V-Voldg. 7, 9 ☐
 ☐ By 2458x. — *Klinik for fysiskalsk Be-*
handling af Nervesygdomme.

Læge C Engelbreth's Klinik for Hud- og
 Kønssygdomme Nørrebrog. 32 ☐ Cent. 6535
 Feyring Laura Strandboulevard 27 ☐
 ☐ Cent. 6924
Medicinske og kirurgiske Sygdomme.
Indlæggelsesret for alle Læger.

Finsen's medicinske Lysinstitut, Klinikken
 for indre Sygdomme, Rosenv. Hovedv. 37
 ☐ ☐ 1898x. Overlægens ☐ 1897y
Diætisk og fysiskalsk Beh. af indre Syg-
domme, særl. Hjertesygdomme, Nyrer-
sygdomme og rheumatiske Lidelser. Overlæge
Dr. med. V Rahov tr. paa Kliniken 1-2

Overlæge Joh. Fred. Fischer's Privat-Ront-
 genklinik Bredg. 43 ☐ Cent. 5136

Fysiskalsk Kuranstalt, Akts., Vesterbrog. 9 B
 ☐ ☐ V 2819
 Kurlæge C G Budde-Lund ☐ By 259
Med. Sygd., spec. Gigt-d-Nervesygd. Lys -
Elektricitet- Pircellebad- Sandbad- Kul-
syre- Gytje og alle med. Bade. Massage-
Vibration-Sygegymn. Hedbluffsbehd.- Ill-
inddaand.- Inhalator. Lægg. Patient. modt.

Fødeklinik Rosenv. Allé 8 ☐ ☐ 943

Hareskov Kuranstalt, Bagsværd ☐ Bagsv. 48
Fysisk-diætisk Behandling af kroniske
Sygdomme (ikke Tuberkulose). Aabent
hele Aaret. Læge H P Lund, tr. Øster-
brog. 78 ☐ 2-3 ☐ Cent. 4007.
Se Fagregisteret under Sanatorier.

Prof. Dr. med. Vilh. Heiberg's Klinik for kir-
 urgiske Sygdomme og Kvindesygdomme
 Grundtvigsv. 19 ☐ ☐ V 2194 (12-1)

Prof. Overlæge Dr. D E Jacobson's Klinik
 for Nerveidende. Kochsv. 21 ☐ ☐ Cent. 4725

Dr. med. O Jersild, Klinik for Røntgen-
 og Lysbehandling af Hudsygdomme Kron-
 prinsesseg. 2 ☐ ☐ Cent. 9050

Prof. Dr. med. Chr. Jürgensen's Privatklin. f. For-
 døjelsessygd. st. Kongensg. 59 ☐ ☐ Palæ 222

Dr. med. Gottlieb Kiær's Øre-, Næse- og Hals-
 klinik Raadhustpl. 14A ☐ ☐ Cent. 2237

Klinik for Fødende Løngangsstr. 21 ☐ ☐ Cent.
 9023

Klinik for Fødende og for Kvindesygdomme
 Hauserpl. 32 ☐ Cent. 1511 (leMaire & Albeck)
 Klinikken Helenevej Villa 1A, Hj. af Bülow-
 vej ☐ ☐ Cent. 1126
Indlæggelsesret for alle Læger.
Augusta Lindelius Holm.

Klokken Kronprinsesseg. 22 ☐ ☐ Palæ 7y
 Dr. P D Koch's Klinik for Nervesygdomme
 Læssøseg. 2 ☐ ☐ Cent. 7677 (10-11)

Dr. med. Victor Lange's Klinik for Øre-, Næse-
 og Halssygd. N-Voldg. 88 ☐ ☐ Cent. 3321

Dr. med. Marius Lauritzen's Klinik
 særlig for Sukkersyge Sølvtorv 84
 ☐ ☐ Cent. 3848 (1-2)

Otto Lendrop, Klinik for Børn Ryesg. 80 ☐
 ☐ ☐ 2202x. - Træffes 10 1/2.

Professor Dr. med. Carl Lorentzen's Klinik for
 liggende Syge med Mave- og Tarmsyg-
 domme Classensg. 34 ☐ ☐ 20

Lysbadeanstalten st. Kongensg. 36, 38, Over-
 læge Ottosen ☐ Cent. 5583. - *Ambulatorisk*
Behandl. af kroniske Sygdomme. Lys-
og Vandkure, Elektricitet, Massage, Syge-
gymn. Testastrømme, Pango- Gytje m. m.

Dr. med. C U Maaløe, Privatklinik G1 Jærn-
 banev. 1 ☐ Vb. 300. - *Se Fordøjelsessygd.*
 Alfred Madsen's Privatklinik Dronn. Tværg.
 40 ☐ ☐ Cent. 7960

Marner Alfred Nørrebrog. 160 ☐ ☐ Tg. 126x
Klinik f. Øre-, Næse- og Halssygdomme.

Dr. med. Adolph H Meyer's Klinik for Børn
 Platanv. 17 ☐ ☐ Cent. 7158 (træffes Kl. 9 1/2)

Overlæge Dr. med. Ludv. Nielsen's Klinik
 for Hud- og Kønssygdomme V-Voldg.
 7 ☐ ☐ Cent. 8086

Ejnar Nyrop's Klinik for orthopædiske Syg-
 domme, Rungsted

St. Lucas Stiftelsens Klinik. N-Allé 11 ☐
 ☐ Cent. 3759

Prof. Dr. med. Jens Schou Martinsv. 8 ☐ Cent.
 4305 & 8976. *Kirurg. Klinik og Rønt-*
genklinik. Konsultation 11 1/2-12 1/2.

Skodsborg Badesanatorium, Skodsborg
 ☐ Skodsb. 21, 45 & 51. Overlægen ☐ Skodsb. 2.
Aabent hele Aaret.
Overlæge Carl Ottosen.

Prof. Dr. med. H C Slomann's Klinik f. ortho-
 pædiske Sygdomme Vendersg. 31 ☐ C8142

Holger Strandgaard's Privatklin. Jærnbanev.
 5 ☐ ☐ Cent. 6627. - *Kirurgiske Sygdomme.*

C I Vestergaard Klinik for Hud- og Kønssyg-
 domme Vesterbrog. 30 ☐ ☐ Cent. 3138

Øjenklinik K K K Lundsgaard
 Kjøbmager, 22 ☐ ☐ Cent. 8683
 (10 1/2 - 11 1/2 og 2-3 1/2).

Øjenklinik Dr. med. S Schou, V-Voldg. 7, 9
 ☐ ☐ Cent. 6710
Konsultation 12-1 og 2 1/2-3 1/2

Øjenklinikken i Havneg. 5 ☐ ☐ Cent. 1446. Konsult.
Søgnedage 10-12 (Prof. Bjerrum) og
2 1/2-4 (Dr. Erik Brun). For Ubemidl. 12-1.

Øjenklinikken Jærnbanev. 1 ☐ ☐ Cent. 6375
 (Prof. Edmund Jensen) *Privat Konsulta-*
tion 10-12, forubemidlede 2-3, Helligd 9-10.

B. Købstæderne.

(Optagelse herunder sker kun mod Betaling)

Aalborg:
 Kamillianerkliniken ☐ 185 & 728
Kirurgiske og tuberkuløse Patienter.

Århus:
 Høegh-Guldbergs Privatklinik for Øre-
 Næse- og Halssygd. Mejl. 22 ☐ ☐ 482 (12-2)
 Prior Sophus Fredenstorv 6 ☐ ☐ 426
Kirurgisk Klinik (særlig for Urin- og
Kvindesygdomme).

Frederikshavn:
 Frydenstrand Sanatorium *Fysiskalsk di-*
ætisk Behandling af ikke smitsomme medi-
cinske og kirurgiske Lidelser samt Øre-,
Næse- og Halssygdomme.

Randers:
 Randers Lysbadeanstalt Torveg. 21 ☐ ☐ 1061

Ringkjøbing:
 Strandhygaard's B Klinik for Øjen-, Øre- og
 Næsesygdomme ☐ 33 & Stats ☐ 14
Træffes fra 9-12.

Klinkere.

Jensen T M st. Regneg. 17 ☐
 Mikkelsen Hansine Værnedamsv. 5 ☐
 Petersen E A E, Dronn. Tværg. 41 ☐ ☐ Palæ
 347x

Petersen M Smedegade 1 ☐
 Petersen Mariane Villemoesg. 5 ☐
Kunst- o. a. Genst. af ehv. Art islands.
 Petersen Peter Oehlenschlägersg. 62 ☐
 ☐ V 879y og Schacksag. 8 ☐ ☐ By 5022x
 Roepstorff H P A Lavæg. 25 ☐
tidligere: st. Regneg. 9.
 Skou J P st. Regneg. 22 ☐ ☐ By 1755 v
 Vesterbros Kunstlinikeri Værnedamsv. 5 ☐

Hillerød:

HILLERØD KUNSTKLINKERI ☐ 41

Klipfisk en gros.

ADOLPH'S FR. TH. ENKE, AKTS.,
 Slotsholmsg. 16 ☐ Cent. 7082, Statstelefon 133
 Balslev Johan Strandg. 32 ☐ ☐ Cent. 3883
 Bech Jørgen & Sønnen Herluf Trolles G. 7 ☐
 ☐ Cent. 2349. — *Færvisk Klipfisk.*
 Duus H P. st. Kongensg. 81 ☐ ☐ Cent. 4303
 Henriques & Zoylner Nyhavn 63 ☐ Cent. 7426
 Jensen's Jørgen Eff. Vesterg. 16 ☐ Cent. 5725
 Levy Brødr. Nyhavn 31 H ☐ Cent. 492 & 6968
 Lykkeberg P Teglgaastr. 5 ☐ ☐ Cent. 8070
Salg i mindre Partier.
 Møller A T & Co. Dronn. Tværg. 5 ☐ Cent. 1599
 Olsen Alfred & Co. K væsthusg. 3 ☐ ☐ C5021 & 7608
 Thomsen H Th. A., Herluf Trolles G. 7 ☐ Cent.
 2349. Fra April Overg. o. V. 90 ☐
 Thorsteinsson P J & Co., Akts., Dronn. Tværg.
 5 ☐ ☐ Cent. 6736 & 1599
TULINIUS THOR E & Co. Cort Adolers
 G. 9 ☐ ☐ Cent. 953 & 6726

Kloakrensning.

Kbhvns Kloakrensnings Kompagni
 Oehlenschlägersg. 7 ☐ ☐ Cent. 10005
Udfører Rensning af tilstoppede W. C.
og Kloaledninger uden Opgravning.
 Kyhl J Jagtv. 5 ☐ ☐ Gh. 1118x
Rensning af forstoppede Kloaker samt WC

Klokkere.

Da Erfaringen viser, at disse Embeds-
 mænd hyppig søges i dette Register, gør
 man opmærksom paa, at de er anførte i Real-
 Registeret under de enkelte Kirker.

Klokestøbere.

Løw B. & Søn Guldbergsg. 6 ☐ ☐ N 519y

Århus:

Seest M, L Andersens Eff. f., Akts. ☐ 1723

Klosetpapir.

Aamodt Axel EKong. Nyt. 18 ☐ Cent. 106 & 9206
 Kjøbenhavns Klosetmagasin Helgolandsg. 5
 ☐ ☐ Cent. 3198

Klosetter.

Kjøbenhavns Klosetmagasin, O Jünger, Hel-
 golandsg. 5 ☐ ☐ Cent. 3198
Fabrik og Lager af alle Slags Klo-
setter, Jünger's patent. Tørveklosetter.
 Kjølstad Holger Kjøbmager, 60 ☐ ☐ Cent. 3122
Transportable Vandklosetter - luftfrie-
bedste Erstatning for W. C.
 Lindberg O, V-Boulevard 38 ☐ ☐ Cent. 6684
 Suhrke Herman Aug., V-Boulevard 15 ☐
 ☐ Cent. 5225

Klæde en gros.**A. Kjøbenhavn.**

Jørgensen Jens Sølv. 12 Cent. 228. *Klæde, Ben, Jærn, gl. Metaller & gl. Gummi en gros.*
 Levin Joseph & Co., Akts., Rymsg. 48 Cent. 2411
 Olsen F F & Co. Læderstr. 9 Cent. 572
 Petersen & Albeck Rymsg. 95 Cent. 3217 & 7578

B. Købstæderne.**Aalborg:**

Nielsen Valdemar Vesteraag. 17 Cent. 667
Gl. Jærn og Metaller til Eksport.

Petersen's C Eftf. Cent. 223

Opkøb til Eksport af Klæde, Ben, gammelt Jærn, alle Slags Metaller, Gummi, Reb, Papir, Uld, Huder og Skind samt Vildtskind, Vov, Tulg, Heste- og Fæbaar. Alt tilhøjeste Notering en gros & en detail.

Aarhus:

Bech's Marcus G Sonner Cent. 1631

JASTER H C Mejlg. 18 Cent. 161

Nielsen Alfred Vestergade 58 Cent. 1227

Opkøb til Eksport af Klæde, Papir, Kobber, Messing, Zink, Bly, Tin, Jærn.

Esbjerg:

Funch's O Eftf. Cent. 329

Hobro:

Kjørboe N, Rud. Koppels Eftf. Cent. 3

Horsens:

Rosenberg R Cent. 206

Klæde, Ben og gammelt Jærn til Eksport.

Kolding:

Gran Gustav

Mariho:

Schroder Jean

Klæde samt Ben og gammelt Jærn.

Randers:

Løgstrup Chr. Cent. 859

Ben, gl. Metal & Jærn, Gummi, Tor og Reb, Papir etc.

Rønne:

Pedersen Andreas

Slagelse:

Skovbro Peter Cent. 112

Svendborg:

May Axel

Vejle:

Petersen & Albecks Filial Cent. 40, Plads Cent. 629
Opkøb af Klæde, Ben, gl. Jærn og gl. Metaller en gros. Omgaaende Afregning.

Klæde.

1. Klædehandlere.
2. Klædefabrikanten.
3. Klædeimport og -lagere.

1. Klædehandlere.

„Advance“, J. Boeck Walkendorfs. 3 Cent. By 2029y
Kommissions- & Pævelager af Klædevarer
 Ekman Axel, Kr. Bernikows G. 6 Cent. By 3084
Stort Lager af færdigsjede Herreklæder.
 Gjerulff Th. Amagert. 7 Cent. 4344

Th. Gjerulff.
TH. GJERULFF,
 Amagertorv 7 Cent. 4344
Klædestoffer til Damekostumer.

Jensen H Pilestr. 38 Cent. 6432
Stort Udvalg af udenlandske og danske Stoffer.

Jydsk Kjole-Klædehus Kjøbmagerg. 46 Cent. 4293
(den røde Butik)

Jydsk Kjole-Klædehus,

Kjøbmagergade 46 Cent. 4293

(den røde Butik).

Specialforretning i Klædevarer

Udsalg: og Kjølestoffer.

Vesterbro Vesterbros Torv 48 V 546x

Nørrebro Nørrebrog. 163, Hj. af

Heineg. Cent. 293x

Frederiksberg Falkonerallé 84, Hj. af

Rolighedsr. Cent. 1237x

Amager Amagerbrog. 163 „Sund-

borg“ Cent. 185v

Østerbro Østerbrog. 108, Hj. af St.

Jakobs Pl. Cent. 908x

Valby Langg. 21 Valby Cent. 421x

Kjeller H P Pederhvitfeldtsstr. 13 Cent. By 3686

Klæde & Kjølestoffer.

Klædefabrikernes Udsalg Kjøbmagergade

10 1ste Sal Cent. 7752

Lund & Thorsen Amager. 1 Cent. 786

Nielsen Lars Pilestr. 52 Cent. 3667

Rasmussen L Jun. Ny Østerg. 10 Cent. 3570

Schmidt's I D Eftf. Vimmelskafte 49 Cent. 2651

Stoffer til Herre- og Damedragter.

Simonsen Herman Linnésg. 18 Cent. 6462

Kolding:

Lansen H Cent. 189

2. Klædefabrikanten.**A. Kjøbenhavn.**

Binder J L & Co. Kongens Lyngby Cent. Lyng-

by 11 & 6

Klæde, Flonel, Srauebay, Tæpper,

Plaidier og Dækkener. Uldne Tæpper

til Hospitalsbrug.

Grøn M E & Son Holm. Kan. 7 Cent. 6790

Hellebæk Fabr., Akts., Kjøbmagerg. 60 Cent. 3426

Hørsholm Klædefabr., Akts., Kjøbmagergade

18 Cent. 529

Johnsen I P, Skodsborg Klædefabrik, Akts.,

Skodsborg Cent. 36

Klem & Krüger Emdrupv. Cent. St. 132

Modeweg JC & Son, Akts., Østerg. 17, 19 Cent. 335 & By 1136

Klædefabrik samt mekanisk Bomulds-

vareri. Lyngby 20.

Nyebølle's J G Eftf. Vimmelskafte 32 Cent. 876

B. Købstæderne.**Aalborg:**

Kjær's Møllens Fabrikker, Akts. Cent. 160

AKTSELSKABET**KJÆRS MØLLES
FABRIKER**

Fabriken grundlagt 1851.

Aarhus:

Stampe Niels Cent. 132

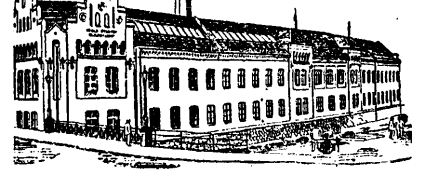
**Niels Stampe Klædefabrik
Aarhus.**

Diplom af 1. Klasse Aarhus 1909.

Fabrikationen omfatter alle Slags Klædevarer i moderne og elegante Mønstre, og som Specialitet Uniformsvarer af enhver Art med fuldstændig Garanti for Varesnes prima Kvalitet. Niels Stampe's Klædevarer anbefaler altid sig selv ved Styrke, Holdbarhed og Prisbillighed. Prøver udsendes gratis og franko ogsaa direkte til Forbrugere.

Fabriken er grundlagt 1846.

Aars:

Aars Klædefabrik, A Petersen Cent. 15

Assens:

Rasmussen Thorv. Cent. 114

Bramminge:

Bramminge Klædefabrik, C N Andersen

Brønderslev:

Carstensen Hans Th. Cent. 40

Faaborg:

Meldahl Chr. Cent. 109

Fredericia:

Fredericia Tæppefabrik, Akts. Cent. 20

Frederikshavn:

Klædefabrikken, Akts. Cent. 113

Grenaa:

Qvist Andr. Cent. 36

Hammel:

Hammel Farveri & Klædefabrik Cent. 9

Herning:

Lund Brødrene Cent. 11

Hjørring:

Bech P D Cent. 95

Thomsen Sophus Cent. 36

Holbæk:

Gørges G

Holstebro:

Holstebro Klæde- og Trikotagefabrik, C J Knudsen's Enke Cent. 214

Horsens:

**CROME & GOLDSCHMIDT'S
FABRIKKER, AKTS.** Cent. 141 & 276
 Wittrup Th. Cent. 313

Hørsholm:

Jensen & Pedersen
 Militære Klædefabrik, Usserød Cent. 146

Kolding:

Volkert Brødrene Cent. 344

Brødrene Volkert

(Kolding Klædefabrik)

Alle Slags Væve- og Strikkegarner, Uldtæpper spec. til Hospitaler, Hoteller. Klædevarer, Sjalere, Dækkener Plaid. Klædeog Uld modtages til Fabrikation.

Løgster:

Mathiasen Brødrene

Middelfart:

Bruun & Vitt

Nykjøbing F.:

Larsen N

Møller's Farveri og Klædefabrik 202

Nykjøbing M.:

Mortensen & Pedersen 4

NørreSundby:

Ryesgades Fabrikker 1083

Odder:

Rietdorf Gustav 127

Odense:

Brandt's Klædefabrik, Akts.

Hvalseø's B Fabriker, Akts. 1022

Krøger Gustav & Co. 299

Odense Klædefabrik v. Meldal & Co. 983

Randers:

Juncher's Chr. Klædefabrik 225

Chr. Juncher's
Klædefabrik
RANDERS

Udsalg og Ekspedition: Telefon Nr. 225

Fabrik: Telefon Nr. 560 (ikke Ekspedition)

Ribe:

Chrome & Goldschmidt's Fabrikker, Akts., 72

Ringkjøbing:

Glistrup Ole 10

Ringkjøbing Uldspinderi og Klædefabrik, I A Lund 1

Rønne:

Tholander J J 46

Silkeborg:

Silkeborg Klædefabrik v. Chr. Hammer 60

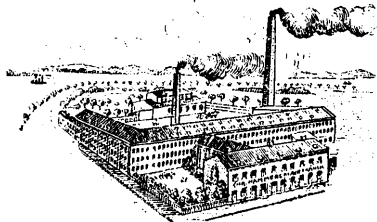

Telegramadr.: „Klædefabrik“
Grundl. 1857. Klæde, Kjøleløjer.

Werner & Jensen's Garnfabrik 52

Skive:

Nielsen S & Søn 15

Slagelse:

Fabricius P Eftf., O Meldal 133

Dampfarveri & kemisk Vadskeri.

Svendborg:

Svendborg Klædefabrik 119

Thisted:

Thisted Klædefabrik, Frederik J Pedersen 76

Undén G 152

Vejle:

Knabberup Klædefabrik 688

Viborg:

Bruun Johs. I, Akts., Bruunshaab Klædefabrik 114. *Kontor & Lager i Kbhvn. Østerg. 61 By 1717y. Fabriks Udsalg i Viborg, Vesterg. 14 127*

Fallesen Niels 110

Købke J B 117

Viborg Damp-Garderobefarveri, Th. Bentzen 250

C. Landet.

Faurskov Mølle, Gjelsted 8

Hellebæk Fabrikker, Akts., Hellebæk 7

Hesselhus's Uldvarefabrik, Arden
Vinderup Klædefabr., Akts., Vinderup 18

3. Klædeimport og -Lagere.

A. Kjøbenhavn.

Albeck C E & Søn's Eftf. Frederiksbergg. 28 1819

Broch C A Kjøbmagerg. 49 1819

Bruun Johs. J & Co. Bruunshaab Klædefabrik Østerg. 61 By 1717y
Telegramadresse: „Bruunshaab“.

Dansk Beklædnings-Kompagni, Akts., Kryсталg. 15 3794

Engelsk Klædelager ved Henrik Jørgensen Østerg. 55 1775

Erlenbeck Carl Cityg. 20 742

Erlenbeck Carl. Aabent 8-5
Tlf. Cent. 742

Gjerulff Th. Amagert. 7 4344

Klæde og Skrædderartikler en gros.

Hertz Frederik Linnésg. 22 7614

Ibach Hugo Østerg. 26 3534

Specialitet: Damekonfektionsstoffer.

Klædefabrikernes Udsalg Kjøbmagerg. 10 7752

Knaur's Paul Depot ved F Gløde Frederiksbergg. 2 8828

PAUL KNAUR'S Depot ved **F GLØDE**
Frederiksbergg. 2 8828

Klædevarer

Foerstoffer

og samtlige **Skrædderartikler**

Prøvekollektioner 2 Gange aarligt.

Knudsen C I S et Frm. Ny Østerg. 4 592

Larsson Sigurd W Pilestr. 32 By 2703y

Lund & Thorsen Amagert. 1 786

Madsen Marcellius Holbergsg. 12 4190

Militære Klædeoplag, Det, Rigensg. 13 98

Salg til Private hver Dag fra Kl. 10-2 samt Onsd. og Lørd. fra 5-8 Eftm.

Møller L C Ipsen Vesterbrog. 46 3431

Neslo Karl Reventlowsg. 12 7632

Petersen & Haas Kjøbmagerg. 42 2003

Rasmussen & Nielsen Cityg. 22 9297

Reddersen Brødr. Studiestr. 5 4570

Schlichtkrull & Uttenthal Admiralg. 6 8206

Soelberg Chr. Vesterbrog. 12 1340

Staan Wilhelm Silkeg. 11 By 2302

B. Købstæderne.

Aalborg:

Staan Wilhelm 72

Odense:

Andersen Otto Frederiksg. 23 504

Vejle:

Christensen A 267

Knapper.

Petersen Holger Kjøbmagerg. 44 6800, Statstelefon 102. *Aabent fra 8-5.*

Schlichtkrull & Uttenthal Admiralg. 6 8206

Kniplinger.

Davidson Salomon jun., Østerg. 49 188 & 2649

Dupont F Nygade 7 4840

Ægte Kniplinger.

Engelberg Carl Frederiksbergg. 17 7817

Smith Valdemar Kjøbmgg. 25, 27 6951

Knive.

A. Kjøbenhavn.

Ibsen Peter Kronprinsensg. 3 3467

Nyrop's Camillus Etabl. Kjøbmgg. 43 768

Raadvaddams Fabrikker, Akts., N-Voldg. 25 1880

Sheffield ved Axel Hansen-Møller

Østerg. 1 3484

Specialforretning i engelske Knive etc.

Thalbitzer Gerhard Kjøbmagerg. 12 6677

De bekendte Trilling-Staalvarer.



B. Købstæderne.

Aarhus:

Kaiser W Vesterg. 5 577

Bordknive, Lommeknive, Trancherknive.

Horsens:

Kaiser Theodor 392. — *Bordknive, Lommeknive og Knive til Slagterier.*

Knivpoleringsmaskiner.

Knivmagasinet Sheffield Østerg. 1 3484

Olsen Rasmus, N-Voldg. 96 1141

Kobbersmede.

A. Kjøbenhavn.

Adrian H H Nyhavn 37 3238

Rørarbejde, kemiske Apparater.

Bau Wilhelm Kronprinsesseg. 44 1235y, th. Gothersg. 57. — *Spec.: Fortinning.*

Bischoff A, St. Peder Str. 22 3040

Specialist i Kaffemaskiner og Restaurations-Køkkenmontering.

Dalhoff's J V Eftf. Adelg. 77 77

Spec.: Fortin. Jærn- og Kobberkøgekar. Fortinningsanstalt.

Jensen WE & Søn Vesterbrog. 107 B 2878

Apparater til Bryggerier & Hospitaler.

Larsen Harald Landemærket 15 2131 x

Lundgreen CV St. Peder Str. 43 2518x

Fabrik for Kobbersmedearbejde.

Sørensen Niels Borgerg. 36 541y

Specialitet: Badeovne.

Wilson A Wildersg. 46 4210

B. Købstæderne

Aalborg:

Bindslev J 148

Specialitet: Mineralvandsapparater.

Lohmann I P Gravensg. 19 402

Nielsen J P Nørreg. 25 460

Aarhus:

Hansen H Chr. Klosterg. 10 & 12 44

Svantemann H H 420

Sørensen Jens Jørgaardsv. 6 2363

Wilson A Guldsmedg. 30 137

Specialitet: Apparater for Spritfabrikker, Brønderier, Bryggerier, Farverier og Mineralvandsfabrikker.

Ebeltoft:

Graff W jun.

Esbjerg:

Graff Carl 41

Faaborg:

Jensen P 219

Faxe:

Arboe Poul

Fredericia:

Møller Th. 171

Petersen Chr.

Holbæk:

Smith Carl 137

Horsens:

Walther R B 342

Kallundborg:

Christensen I
Peterson's O Enke

Kolding:

Brandt Johannes 465
Nakskov:

Jensen A E 54

Nyborg:

Hansen N E

Nykjøbing F.:

Haagensen Chr. 188

Nykjøbing M.:

Kristensen P D 53

Næstved:

Christensen R 218
Rasmussen O 320

Odense:

Andersen Peter Overg. 17 775
Rasmussen R A Vesterg. 77 627
Wassilefsky A C Vesterg. 84 899

Randers:

Clausen Th. 328
Møller Peter Brødreg. 21 404
„Sanitas“ ved M Anthony 410
App. f. Færrere & Bryggere, Sieplad, etc.

Silkeborg:

Balschmidt F V 121
Stoffregen V 71

Slagelse:

Micheelsen Julius 372

Sorø:

Petersen Albert 210

Storehedinge:

Halgreen N 91

Svendborg:

Hangsted Carl 131
Wivel B M 272

Årøeskjøbing:

Rixen Aug. 9

Kobberstik.

Christensen & Zahrtmann Frederiksbergg. 24
Møller E C Hareg. 19
Tryde Vilhelm Østerg. 3 Cent. 1519
Winkel & Magnussen's Kunsthdl. og Forlag
(Mohr & Hvenegaard) Højbropl. 7 Cent. 9602

Kobberstikrestaurerere.

Kleis Vald. Vesterbrog. 58 Cent. 5366
Rensning af Kobberstik.
Rønne Svend Solvg. Kunstmusæet Pala 1149y
Winkel & Magnussen's Kunsthdl. og Forlag
(Mohr & Hvenegaard) Højbropl. 7 Cent. 9602

Kobbertrykkere.

Høhne C F Skjoldsg. 9
Kleinsborg's Max, Kunst- & Kobbertrykkeri,
Akts., Forhaabningsh. Allé 47 V 290
Se Tilf. under Reproduktionsanstalter.
Peterson's P Bogtrykkeri Frederiksbergg. 1
Cent. 1008 & 1102

Kodækkener.

A. Kjøbenhavn.

Nordisk Sækkekompagni, Akts., Fredericiag.
27 Cent. 1021 & 2091. *Se under Sække.*

B. Købstæderne.

Horsens:

Mortensen Brødr. 89
Medaille i Horsens 1905.
Nykjøbing F.:

Halmø F N 229

Kogeapparater.

(se u. Gas og u. Petroleum).

Kogekoner.

Andersen M L Klerkeg. 25
Bagger N Rysg. 2
Boie O Vesterbrog. 110 B
Carstensen B Stormg. 7
Christensen Marie Rigenstg. 23
Christensen Thora Ravnsborg Tværg. 1
Clasen Marie, St. Pauls G. 10
Ditzel K M, N-Farimagsg. 58
Friberg Anna Rigenstg. 23 Pala 528
Gjerulff A W, Herluf Trolles G. 24
Guldfeldt V L L. Farimagsg. 3
Haagensen E Gernersg. 7
Hansen Christine Turesensg. 29 B
Hansen C M Poppelg. 10
Hansen Hansine Studiestr. 43
Hansen Sophie Rigenstg. 23
Hjulmand Pedersen S Vesterbrog. 64
Jacobsen Anna Erikskg. 9
Hansen Kirsten, N-Sogade 41 By 1841y
Jensen Marie Ahlefeldtskg. 26
Jensen S Hindeg. 8
Jespersen Hansine Fredericiag. 94
Johansen, N-Farimagsg. 27 B
Knudsen Laura, Ø-Sogade 30 By 924x
Første Klases Kogerske.
Kristensen Kirsten, Frederikssundsv. 207 Brh.
Lafrentz Hanna Havneg. 17 By 171y
Udm. recomd. 7 og 10 Kr. pr. Selsk.

Lange Anna Hørsholmsg. 22 H
Larsen J Vingardstr. 11
Larsen S Haderslevg. 20 V 1115x
Lindberg Camilla, Ewaldsg. 12
Lohmann Petra Skydebaneg. 5 A
Madsen Dora Klareboderne 16
Madsen M Lykkesh. Allé 1
Madsen P Hortenslav. 10
Madsen Vilhelmine Læderstr. 32
Nielsen Anna St. Thomas Allé 9
Nielsen B, Gl. Kongev. 33 B
Nielsen Marie, Abel Cathrines G. 25
Nielsen Petrine Mølleg. 30 B
Olsen Caroline Overg. o. V. 76
Olsen H C Korsg. 25
Rasmussen Anna Norrebrog. 14 A
Salomon J F M, N-Voldg. 58
Sørensen D, Herluf Trolles G. 7
Sørensen Dorthea Linnésg. 20
Sørensen Marie Fredericiag. 31
Weileby Sofie Geislersg. 11
Westerlund M Solvg. 26

Kokes (se Cokes).

Kokosfabrikata.

Jespersen O P & Sonner Gl. Kongev. 15
Cent. 1523
*Fabrik for alle Sorter Gulemaatter,
Kokosløbere etc. Leverandører til Stats-
banerne.*
KbhvnsPatent KokosVæveri Forhaabningsh.
Allé 37 V 563
*Kokosmaatter, Løbere og Tapper lev. i alle
Størr. og Fagener. Reparationer udf.*

Kokosgarn.

Aalborg:

Milling A W 88

Kolding:

Neckelmann Chr. 166
Norre Sundby:
Kjærgaard Chr. 1021

Kollektioner.

(se Lotterikollektioner).

Kolonial Ag. & en gros.

(Kolonialhdl. se Urtekræmmere).

A. Kjøbenhavn.

ADOLPH'S FR. TH. ENKE, AKTS.,
Slotsholmsg. 16 Cent. 7082, Stats 133
Andersen Ferd. & Co. Kompagnistr. 32
Christiansen H H, Akts., Jærnbaneg. 4
Cent. 3067 & 3087

Fog's Ferd. Efft. Nybrog. 24 Cent. 1098
Fridericia & Koch Colbjørnsensg. 15 Cent. 1105
Frimodt Joh. Tordenskjoldsg. 23 Cent. 1530 & 1520
Fritsche & Co. Amalieg. 3 Cent. 148
Haar & Møller Gl. Torv 18 Cent. 576 & 9386
Hansen Louis Ved Stranden 2 Cent. 230
Hertz Eduard & Co.'s Efft. Gothersg. 8 Cent. 476 & Pala 390

Jensen & Fode Fredh. Kan. 6 Cent. 7210
Justesen Brødr. Vesterg. 18 Cent. 6035
*Lager i Kbhvn., Odense, Aarhus, Ran-
ders og Aalborg.*

Kbhvns.-Kolonialforsyning, Christjansen
Jærnbaneg. 4 Cent. 3067 & 3087
Madsen Otto Knabrostr. 1 Cent. 4578 &
4579. *Kaffe, Sukker & Ris, Torrede Frugter,
Korff's Cacao. Se Harregryn.*

Nielsen Vilh. & Co.'s Efft., Akts., Gasværksv.
13 V 108

Nordisk Kolonial-Kompagni, Akts., Heste-
møllestr. 6 Cent. 7747

Olivarius & Christensen Studiestr. 14 Cent. 421 & 6021
Kaffe, Sukker, Ris, Frugter.

Reckitt & Sons lmt. (ved Hjalmar Jørgensen)
Vester Voldgade 90 Cent. 321
Reckitt's Pose Blaue.

Robin Stivelse.
Brasso Metal-Pudsemiddel.
Zebra Pasta Omsvætte.
Vadskeristivelse, Crèmefarve, Farvetabl.

Stau Cornelius Kronprinsesseg. 14 Cent. 332
Styr & Kjar Raadhustr. 13 Cent. 7690
Trier Adolph & Goldschmidt Amagert. 8 Cent. 562 & 2173

B. Købstæderne.

Aalborg:

ADOLPH'S FR. TH. ENKE, AKTS.,
Aalborg-Afdelingen 54, 736, Stats 35
Borup Søren 216
Fode Chr., Niels Ebbesens G. 3 175 & 1462
Jensen Hans Nytorv 9 76
Jensen J P & Co. 466 & 979
Justesen Brødr. 200 & 222
*Lager i Kjøbenhavn, Odense, Aarhus,
Randers & Aalborg.*

Nørgaard N Chr. J 996
Steensen St. 140

Aarhus:

ADOLPH'S FR. TH. ENKE, AKTS.

Aarhus-Afdelingen 214, Stats 23
Andersen Mathias M & Co. 177 & 1272
Bertelsen Carl & Co. 14 & 558
Cortsen & Jacobsen 215
Elgaard Th. 444
Groes-Petersen N 110
Hansen Marthin 355
Jaster H C Mejlg. 18 161
Ægte Frankfurter-Pølser en gros.

Jensen Kristian & Co., Akts. 1655
Justesen Brødr. 142 & 1289
*Lager i Kjøbenhavn, Odense, Aarhus,
Randers & Aalborg.*

Jydsk Agentur og Kommissionsforr. 360,
St. 9 Priv. 1970. *Telegradr. A sm ussen.*

Aarhus: (Fortsættelse).

Kohl SV Østerg. 1 139
Telegramadresse „Kohl“.
Kolonial, Mel, Korn og Foderstoffer.
 Kruse Søren 1606
 Kyster Julius 246 & 624
 Petersen's P Chr. Eftf. 314 & 1881
Frugter, Vanille, Te, Seamppe, Lakrits.
 Sørensen Andr. 153

Allinge:

Nordlandets Handelshus, Akts. 7

Assens:

Plum N M & F 50

Esbjerg:

Faarup & Sønderby 105
Telegramadresse: „Faarup“.
Kolonialforretning en gros.
Sirocco Kafferisteri.
Spec.: Import af raa Kaffe, Kandis, Sirup, Ris, Sydfrugter og amerikansk Flormel.

Pagh & Qvist-Pedersen 77 & 427
Telegramadr.: Pagh. Etableret 1889.
Import af alle Sorter Kolonialvarer.

Pedersen L 56
Telegram-Adr.: „Melpedersen“. *Stort Lager af Sukker., Bolcher og Chokolade.*

Fredericia:

Jacobsen Carl 175
 Jensen R Møller 245

Frederikshavn:

Jensen J P 50

Frederikssund:

Lange Axel B 11 & 84

Grenaa:

Momme C J & Secher 75
En gros & en detail.

Gudhjem:

Gudhjem Kolonial & Foderstofforr. (H Gram) 6

Helsingør:

Christensen Aug. 138
 Lund & Rasmussen 173 & 464

Herning:

Jørgensen N 27, Stats 12

Hillerød:

Andersen's Jørgen Eftf., H P Thomsen 146

Hjørring:

Christensen Andreas 111
 Holmen Chr. 90
 Petersen's J P Eftf. 79
 Springborg B 17

Hobro:

Hansen Chr. 44

Holbæk:

Mortensen Jul. & Co. 12 & 240, detail 124

Holstebro:

Astrup C A 20 & 194, Stats 15
 Ringkjøbing Amts Vareindkøbsforening 4, Stats 14

Horsens:

Christensen Hans 55 & 273
Telegramadr.: Hanschristensen.

Christensen SP 164
 Mørch Hans 77

Jyderup:

Folkmann H P 16

Kallundborg:

Gottschalck & Tillge 37 & 44, priv. 47

Kjerteminde:

Christensen Hans 28
Kolonial, Mel, Petroleum, Dansk Honning en gros & en detail.

Kjøge:

Hasselbalch's A A Eftf. 10 & 102, Stats 11

Kolding:

Christensen J J 6 & 538
 Kaalund & Henriksen 104
 Lind & Juhl 52

Korsør:

Fischer Harald 104

Løgstør:

Reiersen Chr. 70

Maribo:

Henrichsen's Brdr. Eftf. 114

Middelfart:

Thidemann K 42

Nakskov:

Huus H Chr. 13
 Krøyer T G 2
 Mikkelsen K D & Co. 286
 Petersen Søren 97
 Reimer's Harald Eftf. O Chr. Thomsen 64
 Thorsen J F & Son 79

Nexø:

Berg P 50

Nykjøbing F.:

Hansen H O 189
Kolonial & Hørkram en gros.

Nykjøbing M.:

Heilskov Jens 1

Nysted:

Sidenius Th. 22
 Wichmand S 6

Nørre Sundby:

Hedegaard & Christensen 1150 & 1167
 Kjærgaard Chr. 1021

Odense:

Faber Harald 368
 Hennings Chr. & Co. 100
 Justesen Brdr. 1240
Lager i Kjøbenhavn, Odense, Aarhus, Randers og Aalborg.

Præsto:

Madsen Otto 33

Randers:

Abildgaard Just 16 & 129
Import af Flormel, Rugmel, Ris, Frugter.
ADOLPH'S FR. TH. ENKE, AKTS.
 Randers-Afdelingen 195 Stats 22
 Carstens H C E 501
 Gronemann Frederik 522
Import af amerik. Flormel, Rugsigtemel, Ris, Sago, Kartoffelmel og Frugter.

Heger C N 3

Justesen Brdr. 100
Lager i Kjøbenhavn, Odense, Aarhus, Randers og Aalborg.

Kolding G 72

Nøbbe Alfred 515

Ribe:

Kaallhange H 44

Roskilde:

Simonsen O V 63

Rudkjøbing:

Junge P (Søllings Eftf.) 39

Silkeborg:

Pedersen & Christensen 132

Skanderborg:

Bruun Oscar & Co. Eksp. 4 & 15
Telegramadr.: „Bruun“.

Skive:

ADOLPH'S FR. TH. ENKE, AKTS.
 Skive - Afdelingen 37 & 237, Stats 13

Slagelse:

Axelsen Peter 87 & 294

Storehedinge:

Elling Fr. 11

Svanke:

Holst R A 24

Svendborg:

Baagøe L J 72

Thisted:

ADOLPH'S FR. TH. ENKE, AKTS.
 Thisted - Afdelingen 47 & 175, Stats 19
PAGH & QVIST-PEDERSEN THISTED AFDELING 164

Varde:

Palludan's J W Eftf. 15

Veje:

Andersen M Kastberg & Co. 77
 Christensen Jørgen 173 & 174

Vordingborg:

Bruun Frederik 5

Komfurer.

(se Kakkelovne og Komfurer).

Kommissionsforretninger.

(se Agentur- og Kommissionsforretninger.)

Kompasser.

Hyllested W Juel Nyhavn 11 1
Sprødkompas til Motorbaade.
 Knudsen Cornelius Kjøbmagerg. 15 1 Cent. 538
Leverandør til den danske Flaade.
 Weilbach Iver C Amalieg. 30 1 Cent. 1027

Helsingør:

Petersen N J 89

Kompressoror.

Krüger I Ingeniør N - Voldg. 2 1 Cent. 4726 & 4727
 Fabrik Vesterfælledv. 89 1 Cent. 6011
Luftkompressoror & Vacuumpumper.

Koncert- og Teaterbureauer.

„Nyt Artist-Bureau“ (Gottfred Swensson)
 Hyskenstr. 9 1 Cent. 2777 x
Assistance til Aftenunderholdninger.

Konditorier og Kagebagerier.

(se tillige Bagere)

A. Kjøbenhavn.

Agerlin Emma, Niels Juels G. 4 1 Cent. 75y
 Ahrenkiel M Jærnbanev. 23 Lyngby 1
 Lyngby 201
 Andreasen Chr., V-Voldg. 7, 9 1 Cent. 9342
 Andreasen O Nørrebrog. 29 1 Cent. 5834

Aux petits fours, Akts., Østerbrog. 52 ☐
Cent. 5297

Aux petits fours
Østerbrogade 52 (udfor Sortedamssoen)
Tilkendt Guldmedaille i Paris 1908.
Tilkendt Guldmedaille med særlig
Udmærkelse i Kjøbenhavn 1908.
Kager, Is, Marcipan, Confiturer.
Det bedste!
Udbringes selvfølgelig overalt!
Cent. 5297
Forretningen har ingen Filialer.

Bach Chr. Frdbg. Allé 56 ☐ Cent. 2384
Baganz Fritz Griffenfeldtsg. 58 ☐ Cent. 8588
Bagger Ludvig Amagerbrog. 104 ☐ Am. 290x
Bergo Ulrik Stationsv. 6 Hell. ☐ Hell. 837x
Bro Zier Nørrebrog. 180 ☐ Tg. 676v
Brønnum Vald. Tordenskjoldsg. 1 ☐ Cent.
365 & 9688
Buch Hilda Amerikav. 20 A ☐ V 922x
Buch M Frdbg. Allé 35 ☐
Buchhorn C. st. Strandstr. 9 ☐ Cent. 1699
Christensen Anna Gernersg. 62 ☐
Christensen John st. Kongensg. 13 ☐ Cent.
5011
Christensen Jul. Frederiksborgg. 27 ☐ Cent.
5049
Christiansen H P, Gl. Kalkbrænderiv. 12 ☐
Christiansen Vald. Frederikssundsv. 7 ☐
Tg. 469v
Cloetta G Hovedvagtsg. 8 ☐ Cent. 212 &
9110
Cortsen M Nørrebrog. 185 ☐ Tg. 642x
Damm A Frederiksbergg. 28 ☐ By 1069y
Diemar O P Smalleg. 31 ☐ Gh. 1193
Dorffer H Gl. Kongev. 117 ☐ Cent. 9835
Ehlers Ch. Strandv. 3 ☐ St. 166
Enevoldsen Emil Vendersg. 7 ☐ By 696y
Finneberg K F M Istedg. 69 ☐ V 86x
Fyhr Carl Bagerstr. 2 ☐
Genckel J Sølvg. 84 ☐ By 424 y
Grün Rachel st. Kongensg. 27 ☐ Palæ 482
Günther Eugen Gothersg. 52 ☐ Palæ 493y
Haastrop Th. Strandv. 149 Hell. ☐ Hell. 194x
Hansen Axel Frederiksborgg. 54 ☐ Cent. 7740
Hansen Chr. Sophus Nørrebrog. 45 ☐ N 626y
Hansen Georg Blaagaardsg. 16 A ☐
N 706 x
Hansen L Vesterbrog. 125 ☐ V 284 y
Hansen Vilh. Torveg. 32 ☐ By 2117 y
Henriey Maria Stationsv. Holte ☐ Holte 150
Helmer L Borgerg. 93 ☐ Palæ 147
Heltboe Georg Pileallé 19 B ☐ V 3060
Altid 1ste Klases Varer.
Huus C H Dannebrogsg. 51 A ☐
Jacobsen Janus Aaboulevard 12 ☐ N 1838x
Jacobsen L Strandv. 36 Hell. ☐ St. 201y
Jansen Carl Tordenskjoldsg. 11 ☐ Cent. 4548
Stort Udvalg i Smakager.
Jensen Thor Strandv. 167 Hell. ☐ Hell. 134
Jeppesen C P Frdbg. Allé 76 ☐ V 1463y
Johansen Lauritz Falkonerallé 65 ☐ Gh. 1165
Josty's Konditori Frdbg. Have ☐ Cent. 8928
Jæckel Osmund Prinsesse Maries Allé 13 ☐
V 367
Jørgensen E C Australiev. 2 ☐
Kaas-Larsen Henry Vesterbrog. 35 ☐ Cent.
9284
Klenz Carl Østerbrog. 62 ☐ Cent. 2277
Koch N P Madsen Aaboulevard 30 ☐ N 1082x
Tilkendt Guldmedaille Paris 1907.
Kruse N N Vesterbrog. 16 ☐ V 2504x
Lage Johan Nørrebrog. 200 ☐ Tg. 826v
Lange Ferd. Gl. Kongev. 171 ☐ Cent. 7978
Larsen E K Smalleg. 24 ☐ Gh. 367x
Larsen V Gyldenløvesg. 12 ☐
Lembrecht A Griffenfeldtsg. 3 ☐
Lemme L. Amagerbrog. 130 ☐ Am. 114
Marstrand's Jacob Bagerier og Biscuitfabrik
Kjøbmagerg. 19 ☐ Cent. 791
Meistrup S Frdbg. Allé 68 ☐ Cent. 4227
Mønsted's H V Eftf. Bredg. 65 ☐ Cent. 3344
Nielsen B Østerbrog. 58 ☐ Ø 1826y
Nielsen I Nørrebrog. 116 ☐ N 132x

Nielsen I Chr. Nørrebrog. 14 ☐ N 240
Nilsson's Gustaf franske Ise- og Kageforr.
Akts., Tordenskjoldsg. 3 ☐ Cent. 3854
Nissen H Vesterbrog. 22 ☐ Cent. 4761
O F E A Kagebageri v. O Andersen Ofeav. ☐
Gh. 329
Ohlsen E Strandboulevard 25 ☐ Cent. 8940
Otto Emanuel Gl. Kongev. 168 ☐ Cent. 1256
Otto's F A Eftf. Amagertorv 23 ☐ Cent. 3823
& 3866

F A OTTO'S EFTF.'S
KONDITORI.
Indeh.: JOHANNES STERN.
AMAGERTORV 23.
Ordrer til Proviser og Udlandet
ekspederes. Guldmedaille paa Koge-
kunstudstillingen i Kjøbenhavn 1908.
FORRETNINGEN HAR INGEN FILIALER.



Forretn. grundlagt 1826
Telefoner: Cent. 3823 & 3866

Otto P C st. Kongensg. 37 ☐ Cent. 3698
Peterson A P Østerbrog. 118 ☐ Ø 372x
Peterson Louis Torveg. 60 ☐ By 72y
Peterson N Amagerbrog. 191 ☐ Am. 174y
Peterson P Falkonerallé 26 ☐ V 2189
Rasmussen Balle Trekronersg. 64 Valby ☐ Vb.
274 x
Rasmussen H P Fælledy. 22 B ☐
Richardt O Vesterbrog. 52 ☐ Cent. 2937
Schmidt Otto Gl. Kongev. 86 B ☐ Cent. 122
Schroder Thorvald Skoubog. 3 ☐ Cent. 4646
Stue og Kælder
Konditoriet „La Glace“
Specialitet: Overflødighedshorn.
Forsendelse til Provisen.
Schultze Rud. Nørrebrog. 13 ☐ Cent. 9831
Schwartz B Liljev. 11 Gjentofte
Simonsen J V, N-Farimagsg. 68 ☐ By 934x
Sivertsen Charles, N-Frihavnsg. 32 ☐
Sivertsen's Edv. Eftf. Ø-Farimagsg. 12 ☐
Ø 1647y
Skov Gottlieb Frdbg. Allé 44 ☐ Cent. 3835
Steen Frederiksborgg. 9 ☐ Cent. 918
Steen Johannes Amagert. 23 ☐ Cent. 3823

Johannes Steen
F A Otto's Eftf.
Amagertorv 23 ☐
Telefoner Cent. 3823 & 3866
Forretningen har ingen Filialer

Strauch Jacob Aaboulevard 15 ☐ N 833y
Svane Louis Folkvarsv. 11 ☐
Sønderby Th. Enghavepl. 7 ☐ V 3188
Sørensen Hugo Jagtv. 3 ☐ Gh. 880 x
Terkildsen Harald Vesterbrog. 45 ☐ V 562x
Thomsen H C, H C Ørstedes V. 44 ☐ Cent.
5546
Thuesen J Vesterbrog. 94 ☐ Cent. 4403
Tolstrup N Strandv. 112 Hell. ☐ Hell. 677y
Toxværd T Frederiksborgg. 50 ☐ Cent. 2478
Trebbin L Gl. Kongev. 163 ☐ Cent. 6108
Truelsen M, Akts., Kalarbodernes 18 ☐ Cent.
1410
Valeur Johannes Møller Østerbrog. 108 ☐
Ø 838 x
Wiegandt A Løvstr. 9 ☐ By 1259 n
Wiegandt E Østerbrog. 78 ☐ Ø 412x

Witschas-Pelikowsky K J Sortedamsdoss. 95 A
☐ Ø 2228 x
Wolf Karen Strandv. 185 Hell. ☐ Hell. 102y

B. Købstæderne.
(Optagelse herunder sker kun mod Betaling.)
Odense:

Løndahl L Chr. Vesterg. 82 ☐ 194
Wienerbageri, Konditori og Café.

Konditori-Artikler og -Inventar.

Bagger Paul Vinkelv. 4 ☐ Cent. 8279
Konditorerne og -Inventar.
Se under Murermestre.
Bertelsen Christen, S-Boulevard 96 ☐
V 1408v
Hoffmann Karl Grønneg. 1 ☐ By 3176
Spec. Konditortrøjer, -forklæder & -huer.
Jeppesen R Østrup Longangstr. 21 ☐ Cent.
4993. Repr. for Pauly & Pinner. Berlin.
Ludvigsen & Hermann Nørrebrog. 39 ☐ Cent.
602 & 2302, Telegramadr.: „Ludvigherm“.
Jærnstøberi. Konditorerne.
Peterson Carl C Nørreg. 34 ☐ Cent. 2458
Fabrikation af Vanilleis-Konservatorer
Skandinavisk Konditorivareforr. ved VA Sa-
lomonsen Graabrodrødret. 11 ☐ Cent. 87 & 6787
Specialforretn. for Bager og Konditorer.

Randers:

Strømmen. Akts. ☐ 53 & 453
Specialfabrik i alt til Bagerier, Kon-
ditorier og Biscuitfabriker. Ovne, Ælte-
og Opstaaingsmaskiner, Deigtruge,
Transportvogne etc. Skriv efter Katalog.

Konfektion.

1. Konfektionsforretninger.
2. Konfektion en gros.

1. Konfektionsforretninger.

Arboe S Østerg. 60 ☐ Cent. 5595
Atelier for moderne Kjølesyning.
BACHE WILHELM Kjøbmagerg. 3 ☐
By 2643 (Chr. A. Jensens tidligere Lokaler)
Magasin for Kauber og Overstykker.
Behrendt E Amagerbrog 133 ☐ Am. 451
Bidstrup Edv. Frederiksborgg. 26 ☐ Cent.
6037
Borgmann A C Nørrebrog. 51 ☐ N 224
Kostumer, Kauber og Overstykker.
Celinder Th. Frederiksborgg. 24 ☐ Cent.
8963
Christensen A Falkonerallé 66 ☐ N 1022y
Colberg's H A Eftf. Østerg. 42 ☐ Cent. 25
Dalgaard Wilh. Nørrebrog. 20 ☐ Cent. 6160
Davidsen Salomon jun. Østerg. 49 ☐ Cent.
885 & 2649
Floystrup Axel Østerg. 24 ☐ By 2270
Fonnesbech A Østergade ☐ Cent. 4355
Bluser og Kjoler.
Frederiksborggades Kjølemagasin ved E Han-
sen Frederiksborgg. 22 ☐ By 551
Friess Ida, Gl. Kongev. 136 ☐ V 2230x
Gammeltoft Schougaard Kjøbmagerg. 19 ☐
Cent. 1811 & 1812.
Garrigues Edouard Nørrebrog. 171 ☐ Tg.
568x
Hansen Elenia Nørrebrog. 27 ☐ N 239x
Dame- og Børnekonfektion. Kjoler & Kostum.
Hansen I & Co. Falkonerallé 43 ☐ Gh.
1187y
Jensen Hans P Amagert. 16 ☐
Jensen's Osvald Eftf. Kjøbmagerg. 50 ☐
Cent. 5614

Jørgensen Anna Frederiksborgg. 42 ☐ Cent. 3469
 Jørgensen Johannes Østerbrog. 80 ☐ ☐ 01155
Største Specialforretning paa Østerbro i Kaaber, Overstykker, Nederdele og Pelsvarer
 Jørgensen P. Vesterbrog. 68 ☐ ☐ V 1132
 Kalom Lauritz Kjøbmagerg. 11 ☐ ☐ By 2521y
 Kjøle- og Kostume-Lageret „Osborne“ Chr. Meldgaard, Vesterbrog. 80 ☐ ☐ Cent. 9487
 Koldt & Jespersen Bredg. 21 ☐ ☐ Cent. 8132
 Konfektionshuset Flora ved Fr. Larsen Blaagaardsg. 13 ☐ ☐ Cent. 6683
 Kostumemagasinet Falken ved B K Wilster Frederiksborgg. 36 ☐ ☐ By 639y
 Kostume-Magasinet ved P. Petersen Slagelseg. 6 ☐ ☐ Cent. 5253
Brødr. S. & P. Petersen's Afdl. f. Konfektion
 Lammers A Vimmelskiftet 41 ☐ ☐ Cent. 6443
Alltid nyeste Modeller i Kostumer, Kaaber, Paletot og Aftenfrakker.
 Larsen C Kjøbmagerg. 32 ☐ ☐ By 1098y
 Larsen Cathrine Nørrebrog. 16 ☐ ☐ N 679x
 Lind F V Vesterbrog. 34 ☐ ☐ Cent. 8601
 Lund Niels C Pilestr. 29, 31 ☐ ☐ By 2215
 Lundgreen Johannes Pilestr. 19-25 ☐ ☐ By 4243
 Madsen Viggo Østerg. 60 ☐ ☐ By 1210x
 Magasin Elegance, Akts. Frederiksborgg. 34 ☐ ☐ By 1780x
Direktrice Anna Christiansen: 1ste Klasses Dameskræddersyning.
 Maison Ove Thomsen, Chr. d. 9. G. 2 ☐ Cent. 3315
 Munk Agnus Istedg. 87 ☐ ☐ V 283x
 Mylster Laura st. Kongensg. 35 ☐ ☐ Palæ 1y
 Møllenbach Carl Amagerbrog. 121 ☐ ☐ Am. 528x
 Nødskou S. J. Nikolajg. 2 ☐ ☐
 Olsen Jac. Amagert. 19 ☐ ☐ Cent. 4958
 Overstykkemagasinet Lady, B. Olsen Amagert. 18 ☐ ☐ Cent. 4247
 Petersen Anna Falkonerallé 96 ☐ ☐ N 1563x
 Petersen Carl Amagert. 20 ☐ ☐ By 1250x
 Poulsen Th. Nørrebrog. 34 ☐ ☐ Cent. 5083
 Rasmussen N Østerbrog. 78 ☐ ☐ ☐ 400y
Kjoler og Bluser.
 Rasmussen William, Schwanenflügels Eftf., Vimmelskiftet 30 ☐ ☐ Cent. 3169
 Rosenløv S Griffenfeldtsg. 3 ☐ ☐ N 548y
 Simonsen Vilh. Amagerbrog. 116 ☐ ☐ Am. 235x
 Sneum Nielsen, Akts., Vesterbrog. 24 ☐ ☐ Cent. 902
 Spies Eduard, The well-known Ladies Tailor & Habit Maker, Østerg. 9 ☐ ☐ Cent. 5475
 Steenstrup Stadel Østerg. 34 ☐ ☐ Cent. 9534
 Sørensen S Chr. Kjøbmagerg. 42 ☐ ☐ Cent. 4879
TROLLE P Frederiksborgg. 21 ☐ ☐ Cent. 4886
 Westerby L. Vesterbrog. 12 ☐ ☐ Cent. 8081
 Westerby L. Østerbro-Udsalg, Akts., Østerbrog. 35 ☐ ☐ Cent. 7050
 Wilster Christine Blaagaardsg. 41 ☐ ☐ N 1409y
 Vimmelskiftets Overstykkemagasin, Akts., Vimmelskiftet 36 ☐ ☐ Cent. 4125
 Wittrup Peter Frederiksborgg. 27 ☐ ☐ By 4401

2. Konfektion en gros.

Dalgaard Th. Østerg. 26 ☐ ☐ Cent. 2401
 Gammeltoft Schougaard Kjøbmagerg. 19 ☐ ☐ Cent. 1811 & 1812
 Jeppesen William Vimmelskiftet 43 ☐ ☐ Cent. 3287
 Meisner Brødr. Vesterbrog. 74, 76 ☐ ☐ Cent. 9146
 Moresco J, Akts., Østerg. 24 ☐ ☐ og Grønne- 10 ☐ ☐ Cent. 433 & Pelsvareafd. Cent. 4312
 Statstelefon 112, Frihavnen ☐ Cent. 8364
 Telegramadr. „Moresco“
 Trolle P Frederiksborgg. 24 ☐ ☐ Cent. 3625

Wahlstrøm Oluf Kjøbmagerg. 50 C ☐ ☐ Cent. 3462. *Fabrikation, kun en gros, af Kjoler, Skorter, Bluser og Nederdele.*
 Odense:
 Confectionaire v. M Rasmussen ☐ 1508
Fabrikation af Damekonfektion.

Konfekturer.

A. Kjøbenhavn.

Agerlin Marie, V-Voldg. 87 ☐ ☐ By 1560y
Hjemmelavet Konfekt.
 Asia, Akts., st. Kongensg. 14 ☐ ☐ Cent. 8370
 Bast C Østerbrog. 44 ☐ ☐ ☐ 1196x
 Beck Dagmar Vesterbrog. 115 ☐ ☐ V 1292
 Beck Johanne Amagert. 27 ☐ ☐ By 273y
Hjemmelavet Konfekt. Tilkendt Guldmedaille Kjøbenhavn 1906.
 Bengtson Kirsten, N-Frihavnsg. 62 ☐ ☐ ☐ 1299x
 Bertram Amalie Bredg. 69 ☐ ☐ Palæ 221y
 Blicher Sostrene Hellerupv. 4 Hell.
 Boesen P, st. Kongensg. 35 ☐ ☐ Palæ 546x
 Brown M de Nully Frederiksborgg. 2 ☐ ☐ By 2562v
 Chokoladhuset Pandrup Nørrebrog. 55 A ☐ ☐ Christensen M Østerbrog. 42 ☐ ☐ ☐ 335 x
 Christensen P Fredensv. 46 Charlottl.
 Christensen Toni Gl. Kongev. 109 ☐ ☐ V 2032y
Hjemmelavet Konfekt.
 Christophersen Tadea Sønderg. 29 ☐ ☐ Cloetta Brødrene, Kgl. Hof Chokoladefabrik
 Fabrik: Hørholmshg. 20 ☐ ☐ Cent. 7120 & 9083 Lager og Udsalg Østerg. 61 ☐ ☐ By 2799
 Ella Østerbrog. 33 ☐ ☐ ☐ 1583x
 Enevoldsen & Hansen Baggenseng. 5 ☐ ☐ C 3156
 Engel Dagmar Silkeg. 1 & 3 ☐ ☐ By 3219
 Fabricius Th. Falkonerallé 1 ☐ ☐ Gh. 386 u
 Fabriksudsalget Schweiz ved Vald. Friis Østerg. 50 ☐ ☐ By 1578
 Firklovetet Gl. Kongev. 87 ☐ ☐ Cent. 8729
 Francke A Vesterbrog. 70 ☐ ☐ V 806y
 Friis Augusta, H C Ørstedsv. 70 ☐ ☐ N 1746y
 Frings Heinrich Johannev. 7 Hell. ☐ ☐ Hell. 570
 Fyn's Sukkervarefabrik ved Ludvig Hansen Ø-Fasanv. 54 ☐ ☐ Gh. 405
 Gabrielsen Camilla Falkonerallé 57 ☐ ☐ Galle & Jessen's Chokolade- & Konfektfabrikker, Akts., Lyngbyv. 8 ☐ ☐ Cent. 1140
Højeste Udmærkelse p. Udst. Aarhus 1909.
„Globus“, De Forenede Chokolade- og Konfektfabrikker, Akts., Grundtvigsv. 11 ☐ ☐ Cent. 2107 & 1458. Privat ☐ V 2176x
Fineste Fabrikat.
Grand prier Paris, London og Antwerpen.
Guldmedaille Kjøbenhavn.
Højeste Udmærkelse Aarhus 1909.
 Hamburger J C Værnedamsv. 2 ☐ ☐ V 613x
 Hansen F F Østerbrog. 152 ☐ ☐
 Hansen L st. Kongensg. 63 ☐ ☐ Palæ 988x
 Harder O E M Frdbg. Allé 12 ☐ ☐
 Hedlund Laurina Fiolstr. 20 ☐ ☐ By 2917y
 Hellerup Konfektoreffor. ved Helga Thaulow Strandv. 149 Hell. ☐ ☐ Hell. 850
 Helthoe Georg Pileallé 19 B ☐ ☐ V 3060
Hjemmelavet Konfekt.
 Hviid Ingvard Blaagaardsg. 6 ☐ ☐ Aaben alle Helligd. fra 9 Morg. til 9 Aft.
 Jensen & Møller Dronningensg. 73, 75 ☐ ☐ Cent. 1731.— *Fabrikere alle Sorter Konfekturer, Drops, Biscuits, Cakes og Honningkager.*
 Johansen Søstre Amicisv. 25 ☐ ☐ Jørgensen Caroline Strandv. 102 Hell. ☐ ☐ Hell. 549y.
 Kirkerup Wilhelmine, V-Farimagsg. ☐ ☐ By 1674x
 Kom ind Akts., Vesterbrog. 20 ☐ ☐

Konfektforr. Fortuna Raadhuspl. 35 ☐ ☐ Cent. 7933
 Konfektoreffor. Silvana N-Voldg. 2 ☐ ☐ Konfektoreffor. Caramel ved A F Madsen Nørrebrog. 46 ☐ ☐ N 344y
 Kryger A F & Co. Holsteinsg. 26 ☐ ☐ Cent. 9543. *Chokolade-Riquet. Største Udvalgt i fineste Desserter, Praliné m. m.*
 Larsen M Vesterbrog. 44, 46 ☐ ☐ V 1225
 Larsen S Aaboulevard 50 ☐ ☐ N 1200
 Lerche C Torveg. 50 ☐ ☐ By 1591x
 Lindberg Anna Frederiksborgg. 42 ☐ ☐ Cent. 6367
 Lund Sophie Vesterbrog. 11 B ☐ ☐ V 2603y
 fh. Frida Jacobsen
Specialitet: Hjemmelavet Konfekt
 Madsen A Torveg. 67 ☐ ☐
 Mørnø Chr. Vesterbrog. 31 ☐ ☐ V 2740v
 Molita Lyngby Hovedg. 44 Lyngby ☐ Lyngby 44
 Mortensen N Istedg. 66 ☐ ☐
 Møller Anna Gl. Kongev. 108 ☐ ☐ V 2422y
 Nielsen Alvida Østerbrog. 45 ☐ ☐ ☐ 1241y
 Nielsen Hans & Elisabeth Torveg. 11 ☐ ☐ By 1284x
 Nielsen Josefine Østerbrog. 102 ☐ ☐ ☐ 533y
 No Name ved H V Mønsted Kjøbmagerg. 10 ☐ ☐ By 3066 og Østerg. 26 ☐ ☐ Cent. 3738
 Nordfeld Nathalie Nygade 6 ☐ ☐ Cent. 9478
Specialitet: Fyldte Chokolader.
 Peter & Co. Falkonerallé 51 ☐ ☐ Gh. 184y
 Rasmussen A M Strandv. 31 ☐ ☐
Konfektorefforretningen „Frutti“.
 Sarotti E W Frederiksborgg. 19 ☐ ☐
 Scala Konfektoreffor. Vesterbrog. 2 E ☐ ☐ By 815y
 Schieltved I Gl. Kongev. 149 ☐ ☐
Schrader Aug. Bredg. 40 ☐ ☐ Cent. 9349



Generalagent for Sarotti, Berlin Største og fineste Fabrik i Praliné og Konfekturer. Overtræks- og Cacaomasse.

Spies Helene & Flora Knoblauch Silkeg. 13 ☐ ☐ By 2512x
 Starup Harriet Slagelseg. 7 ☐ ☐ Ø 577y
Thulstrup Emmy Vesterbrog. 3 ☐ ☐ By 743

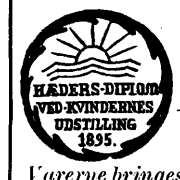

Emmy Thulstrup's hjemmelavede Konfekt Etabl. 1893
 Panoptikonbygningen Mezzanin Vesterbrogade 3 ☐ ved Tirol.
 Varene bringes og forsendes overalt.
 Telefon Byen 743

Tychsen Holger Vendersg. 4 ☐ ☐ By 697y
 Wieghorst V Pilestr. 12 ☐ ☐ By 1236u
 X-wel Frederiksborgg. 42 ☐ ☐ Cent. 6367
 Urden F v. Østerbrog. 33 ☐ ☐ ☐ 1583x
 Ørum A Østerg. 40 ☐ ☐

B. Købstæderne.

Aarhus:

Forenede Chokolade- og Konfektfabrikker, „Globus“, De, Akts. ☐ 125, Stats ☐ 32
Se under Kjøbenhavn.
 Petersen Johannes ☐ 962
Chokolade & Konfekturer en gros.
 Petersen's P Chr. Eftf. ☐ 314 & 1881

Odense:

Tychsen's Brødr. Efterfølgere, Akts. ☐ 58

Vejele:

Vejle Konfektoreffor., CMS Salomonsen ☐ 635

Konserves.

1. Udsalg.
2. Fabrikker.
3. Agenturer & en gros.

1. Udsalg.

Andersen H. Jessen Læderstr. 13 ☐ ☐ By 2050
Specialforretning i Klipfisk, Spegesild, samt alle Slags Konserves.

Asia, Akts., st. Kongensg. 14 ☐ ☐ Cent. 8370

Bockelund V., Ved Stranden 20 ☐ ☐ Cent. 241

Frederiksberg Konservesmagasiner Værnedamsv. 10 ☐ ☐ Cent. 3567

Hellerup Konserves- & Delikatesselager Strandy. 149 Heli. ☐ Heli. 101x

Kbhvns Kolonialvarelager Knabrostr. 3 ☐ ☐ Cent. 2899

Mouvielle F Østerg. 59 ☐ ☐ Cent. 1942

Nordstjernen Dansk Vin- og Konserves-Fabrik, Fritz Lebahn Holbergsg. 19 ☐ ☐

Tidemand Chr. Østerg. 4 ☐ ☐ Cent. 444

Tonnesen Th. Istedg. 134 ☐ ☐ Cent. 5324

Warburg S. Norreg. 3 ☐ ☐ Cent. 4094
Uds. af Brodr. Wolff & Arvés Konserves.

Venturi G. Badstuestr. 4 ☐ ☐ By 2766y
Spec.: Macaroni, Vine, Salatolie.

2. Fabrikker.**A. Kjøbenhavn.**

Danske Vin- & Konserves-Fabrikker, De, J. D. Beauvais, M. Rasmussen, Akts., Lyngbyv. 83 ☐ ☐ Cent. 6890

Forenede Konservesfabrikker, De, (Chr. Tidemand, Br. Wolff & Arvé) Akts., Tingv. 53 ☐ ☐ Cent. 9025

Formann A & Co. Kattesund 14 ☐ ☐ Cent. 5047
Specialitet: Kød-konserves, Leverpostej og Blodbudding. Import af alle Slags udenlandske Konserves.

Harth Ed. Landemærket 9 ☐ ☐ Cent. 4771

Kbhvns Frugtsaft-, Vin- & Konservesfabrik v. J. Bilsted-Nielsen, Kong Georgs V. 23 ☐ ☐ Gh. 413
Specialitet: Eneforhandling af Frugtsafter i ¼ Flasker.

Konservesfabrikken „Danica“ Slagelse og Kjøbenhavn ved Cornelius Stau Kronprinsesseg. 14 ☐ ☐ Cent. 332 & 6032
Grønt- & Kød-konserves, Frugtsafter etc.

Larsen Hans Kongshøjg. 5 ☐ ☐ V 1844x

Lykkeberg P. Teglgaaardsstr. 5 ☐ ☐ Cent. 8070
Fabrik for Fiskekonserves.

B. Købstæderne.**Esbjerg:**

Esbjerg Eddikebryggeri ☐ 221
Rollmops, Dannebrog-Sild & Ansjoner.

Fiske-Konserves-Fabrikken Jylland ☐ 480
Telegram-Adresse: Konserves.
Rollmops, Delikatessild.
Marinerede Nordsø-Delikatessild.
Frokostbidder.
Salon Smørgaas.
Røget Laks i Olie.
Udenlandske Konserves.
Depot i København:
Københavns Konserves-Depot
Gl. Strand 48 ☐ Cent. 6828.

Schaub & Co.'s Fabrikker, Akts.
☐ 141, Stats ☐ 16
Telegramadresse: „Tripas“.
Fabrikation og Eksport af alle Slags Konserves for Familie-, Militær- og Skibsbrug.
Filial i København:
Halmtorvet 2 ☐ V 2595.

Faaborg:

Danske Vin- og Konservesfabrikker, De, I. D. Beauvais, Kbhvns., M. Rasmussen, Faaborg ☐ 24

Frederikshavn:**Frederikshavns Konservesfabrik, Akts., ☐ 86****Frederikshavns Konservesfabrik**

Specialitet:

**Extra fine Fiskeboller, Fiskerand
Leverpostej & Tunger****Holbæk:**

Holbæk Vin- og Konservesfabrik ☐ 128

Kolding:Sydlysk Andelsfrugteri ☐ 402
*Kompotfrugter, Frugtvine, Æblesmør.***Nakskov:**Andels-Frugteriet „Lolland“ ☐ 333
*Grønt, Konserves, Kompot-Frugter m.m.***Odense:****Fyns Konservesfabrik, Akts. ☐ 1470****Fyns Konservesfabrik**

Odense Aktieselskab Telf. 1470

København: Lager st. Regneg. 2

Sylteløjer. Frugtrine Frugtekспорт.
*Grøntkonserves & Kompotfrugter.***Eneste Konserves-Fabrik som blev til-**
kendt Diplom for Frugtsafter paa Lands-
udstillingen i Aarhus 1909.**Skive:**Spellerberg G ☐ 84
*Eget Fabrikat af Kong Frederiks Sild.***Slagelse:**

Konservesfabr. „Danica“ ☐ 15

Sorø:

Sorø Andelsfrugteri ☐ 172

Thisted:

Taabel P & Co. ☐ 16, Stats ☐ 20

Vejle:Vejle og Omegns Andels-Svineslagteri ☐ 75,
Stats ☐ 16
*Specialitet: Kød-konserves.***3. Agenturer & en gros.****A. Kjøbenhavn.**

Beauvais Alf. J. L. Vesterbrog. 10 ☐ ☐ V 3536

Fra April Vesterbrog. 22^b ☐ ☐

Deichmann Stig T., st. Regneg. 2 ☐ ☐ Cent. 9587
Hovedagentur for
Akts Fyns Konservesfabrik.

Fiskekonservesfabrikken Marstrand Raadhuststr. 6 ☐ ☐ By 1120

Frederiksen Knud Frederiksbog. 22 ☐ ☐ 3933
Norske Sardinier.
Appetitsild. Billigste Priser.

Islandsk Konserves-Depot ved Th. Bjarnarson, Peder Skrams G. 10 ☐ ☐ Cent. 2717

Jacobsen Axel Teglgaaardsstr. 12 ☐ ☐ Cent. 8545
Hovedagentur: Havgrens benfri Sild og C Houge This. Fiskekonserves. Lager af saavel Grønt- som Fiskekonserves.

Jørgensen Rudolph Knabrostr. 5 ☐ ☐ By 1039

Kbhvns Konserves Depot ved S. Raaen, Gl. Strand 48 ☐ ☐ Cent. 6828

Lykkeberg P. Teglgaaardsstr. 5 ☐ ☐ Cent. 8070
Fiskekonserves en gros.

Opffermann C. M. Brøggerstr. 11 ☐ ☐ Cent. 3086
Ansjoser, Appetit-Sild, Matjes-Sild.

Petersen Erik, N-Farimagsg. 17 ☐ ☐ Cent. 1785
Lindbloms Ansjoser og benfri Sild.
Gaffelbitar og Ansjoser i Østerssaus.
Største Udvalg i Sardinier og Hummer

Petersen H. (Norge) St. Peder Str. 18 ☐ Cent. 4773
Spec: Klipfisk, Spegesild, Fiskekonserves.

Petersen H & B. Kallehauge, Akts., Graabrodet. 15 ☐ ☐ By 1708y
Prinsesse Maries Sild.

Pfefferkorn P. R. Vodroffsv. 13 ☐ ☐ V 3638

Fjerkræ - KonservesEneforhandling for Danmark og
Sverrig af „Littuania“ Tilsit

Runden Wilhelm, Cort Adellers G. 8 ☐ ☐ Cent. 61686
Fiskekonserves.

B. Købstæderne.**Aarhus:**

Poulsen Christian Ryesg. 30 ☐ 1688

Fredericia:

Jacobsen Carl ☐ 175
Største Lager af Grønt, Konserves, Kompot, Frugter, Safter m.m. Alt af Akts. De danske Vin- & Konservesfabr. Fabrikat.

Randers:

Nobbe Alf. ☐ 515

*Imp. & Lager af norske Fiskekonserves.***Varde:**

Claessen E ☐ 33

Kontorartikler.**A. Kjøbenhavn.**

Aamodt Axel E. Kong. Nytt. 18 ☐ Cent. 106 & 9206

Adler Skrivemaskineafd. Sotorvet 1 ☐ Cent. 4688

Barfod Olaf O & Co. Vingaardstr. 6 ☐ ☐ Cent. 7122 & 7102. Telegramadr.: „Papirbarfod“

Busck & Wisbech, Arnold Busck Kjøbmagerg. 49 ☐ ☐ Cent. 2453

Dahl Einar S. Frederiksbog. 27 ☐ ☐ Cent. 7440

Ferslew C & Co. st. Kongensg. 24 ☐ ☐ Cent. 470

Friedlander S. Kjøbmagerg. 26 ☐ ☐ Cent. 1030
Brevordnerne „Practical“ & „Komet“.

Levison L. jun. Kjøbmagerg. 50 ☐ ☐ Cent. 7500

Petersen J. Chr. st. Kirkestr. 1 ☐ Cent. 243 & 8876

Ring Carl Vesterbrog. 18 ☐ ☐ Cent. 1752

Strandberg Olaf Vingaardstr. 18 ☐ ☐ Cent. 8397

Sørensen Wilhelmine Godthaabsv. 30 ☐ Gh 567

B. Købstæderne.**Aalborg:**

Schultz Marinus M ☐ 43

Alle Kontor- & Tegneartikler.
*Waterman's „Idea“ - Pyldepen.***Aarhus:**

Thau Peter & Co. ☐ 413

Thru Th. ☐ 94 & 1294

Komplet Lager af alle Kontor- og
Tegneartikler, Protokoller etc.

Winther's C. C. Eftf. ☐ 180

Zeuner Jacob ☐ 97

*Handelsbøger & Kontorartikler.***Horsens:**

Raaekmann N. Amalieg. 4 ☐ 213 & 595

Lager af Kontorartikler, Protokoller,
*Mejeribøger, Skemata, Reklame-Art. etc.***Næstved:**

Koch's J. Chr. Eftf., A. Simon ☐ 4

Odder:*„Koh-i-noor“ Kassekontrollbogsfabrik ☐ 10*
*Se under Kassekontrollbøger.***Ringsted:**

Flensborg Ahrent ☐ 10

Kontorbøger.

Aamodt Axel E Kong. Nyt. 18 Cent. 106 & 9206
 Baden Jakob Kjobmagerg. 18 Cent. 4517
 Ferslew C & Co., st. Kongensg. 24 Cent. 470
 Rasch C J F Graabrødretorv 5 Cent. 5062

Kontorinventar.

A. Kjøbenhavn.

Amerikansk Kontormøbel Import Hoved-
 vagtsg. 2 Cent. 4595

**Amerikansk
 Kontormøbel Import**
 ved Victor Holmes Hovedvagtsg. 2 K.
 (Kongens Nytorv)
 Telf. Cent. 4595.
 Forretningstid Kl. 9-4.

Andersen N Aabenraa 15 By 3071
 Stort Lager af færdige Pulte,
 dobbelte og enkelte Skriveborde
 samt Dokumentskabe.
 Avanti Helgolandsg. 5 Cent. 3198
 Stiger.
 Borch Olaf, Chr. d. 9. G. 5 Cent. 7054
 Alle Slags Møbler helt i Jern og Staal.
 Stort Anlæg i Handelsbanken.
 Se endr. Afd. Kundgørelser Side 1064.
 Ferslew C & Co. st. Kongensg. 24 Cent. 470
 Hansen Carl G Peder Skrams G. 8 By 246x
 Hansen Carlis Frederiksborgg. 52 Cent. 3834

Hansen Carlis Frederiksborgg. 52 Cent. 3834 & N 1858x
 Priv. N 574y

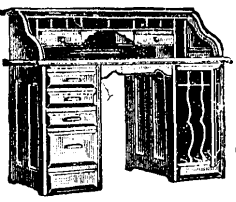

Største
 Udstilling og
 Fabrik for
 danske Kontor-
 møbler.
 Etabl. 1883.

Hansen's CB Etabl. st. Kongensg. 29 Cent. 386
 Jensen Severin & Andr. Kong. Nyt. 21 Cent.
 423. - Skrivebureau, Skuffemøbler m. m.
 af eget Fabrikat.
 Petersen J Chr. st. Kirkestr. 1 Cent. 243 &
 8876. - Danske Kontormøbler.
 Ringer's Møbel- & Inventar-Patenter, Akts.,
 Vesterbrog. 26 V 2662
 Schmidt Frederik P. Akts., Aaboulevard 29
 V N 764
 Schmidt's Kristian P Danske Kontormøbel-
 fabrik, Akts., Hamnoverg. 8 Cent. 7133

Akts. Kristian P Schmidt

Sif, Danske Kontormøbler
 Fabrik, Kontor og Lager

Hannoverg. 8 Cent. 7133
 Direktører: Carl Cortsen Bopæl
 Reykjaviksg. 5 Am. 570

Kr. P Schmidt, Bopæl
 Blekingeg. 1 Am. 585

„SjF“
 Indreg. Varemærke.

Eneste Specialfabr. her i Landet for
 Tilvirken af danske Kontormøbler
 Skriftlig Garanti for ethvert Møbel
 Illustreret Katalog franko
 Nyt! Brandfri Kontormøbler
 (se under Kortregistre og Stolefabrikker)

Thorengaard M & L Skinderg. 31 Cent. 8830
 Danske Kontor- og Dokumentskabe. Ame-
 rikanske Skriveborde og Katalogskabe.
 Werner Fritz Mølleg. 8 Cent. 7776

B. Købstæderne.

Aarhus:

„Standard“ amerikansk Kontorinventar,
 Akts. 1894
 Smith's Premier, Duplikatorer og Ko-
 pimaskiner.

Kolding:

Johansen A L & Son 80 & 120

Kontrolforretninger.

Beckmann & Jørgensen Nyhavn 47 Cent. 2816
 Kontrolspec. af Korn og Foderstoffer i
 alle europæiske Hanne.
 Ibsen & Secher Gitterv. Frihavnen Cent. 712
 Kontrol og Spedition med Korn og
 Foderstoffer.
 Kbhvns Korn- & Foderstof-Kontrol, Corne-
 lius Møller, Fredh. Kan. 2 Cent. 6724
 Mammen & Drescher St. Annæ Pl. 26 Cent.
 8765 & 8717
 Kontrol og Spedition med Korn, Foder-
 stoffer Kul etc.
 Filialer: Aarhus, Aalborg og Nyborg.

Odense:

Hansen N P Norrebro 91 1708

Konvolutter.

Aamodt Axel E Kong. Nyt. 18 Cent. 106 & 9206
 Bjørnbak's P Konvolutfabrik, Akts., Nørreg.
 33 Cent. 699 & 4267
 Havreholm Papirfabriks Udsalg (Kay Gulm-
 see) Nytorv 7 Cent. 920
 Kirchheiner M Fælledv. 19 Cent. 176
 Konvolutfabrikken Danmark Ravnsborgg.
 18 Cent. 5863 & 5883
 (Indehavere: Bjørnbak & Gjellebøl).
 Madsen S & Co. Vimmelskæft 39 Cent. 526

Kopibøger.

Aamodt Axel E Kong. Nyt. 18 Cent. 106 & 9206
 Ferslew C & Co. st. Kongensg. 24 Cent. 470

Kopipresser og Kopimaskiner.

Aamodt Axel E Kong. Nyt. 18 Cent. 106 & 9206
 Ferslew C & Co. st. Kongensg. 24 Cent. 470
 Møller & Landschultz Studiestr. 19 Cent. 8202
 & 8203. Kopimaskiner fra 95,00-1000,00.
 Petersen J Chr. st. Kirkestr. 1 Cent. 243 & 8876
 Roneo, Akts., Raadhustpl. 37 Cent. 8791
 Roneo Kopimaskine uden Vand.

Korkvarer.

A. Kjøbenhavn.

Aagaard & Berg, St. Peder Str. 11 Cent.
 Andersen's C elektriske Korkvarefabrik,
 Akts., Borgerg. 81 Cent. 3308
 Direktør Pontus Larson Bp. St. Jakobs
 G. 5 Ø 824y
 Fabrikation af alle Slags Propper.
 Lager af Kork til Badeplader,
 Redningskranse og til
 Fiskeribrug.
 Brinch & Spehr Frederiksstadsg. 11, 13 Cent.
 9704
 Korkvarefabrik, Specialforretning i
 Malt-, Humle- og Bryggeriartikler.

Campen C G Raadmandsg. 27 Tg. 845y
 Christensen I Vølundsg. 22, 24
 Clausen M Holsteinsg. 19 Ø 779x
 Lager af Kork og Propper. Billig No-
 tering. Badeplader.

Damp-Korkvarefabrikken Danmark Nitivej
 6 Cent. 2850
 Propper i alle Størrelser og Kvaliteter.
 Korktræ samt alt til Branchen hen-
 hørende.
 Se endr. Ann. v. Postdistrikt's Kort
 Dansk Isoleringsfabrik ved Valdemar Hansen
 Valdemarsg. 6 Cent. 2891
 Korkmateriale til Isolering mod Varme
 og Kulde.

Feuerhake E Nyhavn 43 Cent. 3644
 Forenede Korkvarefabrikker De, ved C G
 Campen & Co. Raadmandsg. 27 Tg. 845y
 Hansen Vilh. Roskildev. 42 B Vb. 107x
 Hårdemaal Ludvig, Vester Voldg. 31 Cent.
 By 2999

Import og Eksport af Korkbark.
 Jensen N P Oehlenschlägersg. 21 V 313
 Jensen Theodor & Co. Vesterbrog. 2 Cent.
 3913. - Import og Eksport af Korktræ.

Korkvarefabr. Dana (Th. Andersen) Lars-
 bjørnstr. 5 By 3053
 Lager af Propper i alle Størrelser og
 Kvaliteter. Korkplader til Badebrug.
 Lind's I H Eftf. Vodroffsv. 9 Cent. 2836
 Malmros C Adelg. 90 Palæ 560
 Specialitet: Vand- og Vinproppe.

Merkur Marstrandsv. 9 Ø 0888
 Mortensen's A Korkvarefabrik, Akts., Told-
 bodg. 12 Palæ 1208
 Lager af Kork og Propper, en gros og
 en detail, samt Badeplader.

Nielsen Carl E Nyhavn 14 Cent. 450
 Import & Eksport af Kork.

Otterdahl A Raadmandsg. 26 Cent.
 Pedersen Chr. Kildevaldsg. 7 St. 243
 Pedersen L P Samosv. 10 Am. 253 x
 Peters A Schenbergs. 7 V V 278 u
 Petersen's H Son Hauserpl. 24 By 3739
 Fabrik og Lager af Korkproppe og
 Korkplader til Badeværelser. Grund-
 lagt 1859. Prisbelønnet Kbhvn 1888.

Petersen I, Ernst Meyers G. 14 V
 Pfefferkorn P R Vodroffsv. 13 V V 3638
 Generalagent f. Greiner, Katalonien
 Poulsen Louis Nyhavn 11 Cent. 7931
 Rasmussen H Borgerg. 124 Palæ 980u
 Simonsen Chr., Kong Georgs V. 6 A Cent.
 Gh. 1200

Støvhave L Classensv. 4 Ø 507 u
 Elektrisk Drift. Filial Tyrolsg. 1 Cent.
 Svendsen Carl, Carit Etlars V. 10 V V 277 x
 Sørensen Ludvig, N-Voldg. 27 By 1453y
 Spec.: Spundse og Faldproppe samt Kork-
 ringe til Sauceflasker og Scampedaaser

B. Købstæderne.

Aalborg:

Aalborg Korkvarefabr. Chr. V Saxager 1301
 Spec.: Spundse-, Dunke- & Spidsproppe.
 Pedersen S Nørreg. 6

Aarhus:

Jensen O Fiskerg. 42, 44 1099
 Mikkelsen C Fiskerg. 9 395
 Fabrikation af alle Sorter Proppe til
 billigste Notering. Kork-Badeplader.
 Olsen F 383

Esbjerg:

Esbjerg Eddikebryggeri 221

Frederikshavn:

Frederikshavns Korkvarefabr., L Tvede 25

Horsens:

Horsens Korkvarefabrik v. P Jessen

Randers:

Randers Korkvarefabrik 17

Hobro:

HOBRO KORN- OG FODERSTOF-FORRETNING, AKTS. \AA 67, Stats \AA 19
Import af Korn og Foderstoffer samt Kul og Cokes.

Telegr.-Adrs.: Kornfoder.

Holbæk:

Nielsen N Th. (Agentur) \AA 23
Petersen's Th. J Eftf. \AA 24
Steenstrup O F \AA 100 & 101
Winther Soren \AA 25

Holsteborg:

Hansen Johan \AA 26
Petersen Chr. \AA 21

Horsens:

Andersen L M Smedeg. \AA 81 \AA 659
Bache I P \AA 118
Bache Morten \AA 181
Christiansen Johan \AA 66 & 574

JYDSK KORN- OG FODERSTOF-FORRETNING, AKTS. \AA 32, 454 & 700
Korn- og Foderstof-Kompagniet \AA 113 & 297

Møller Lauritz & Cortsen \AA 197

Jyderup:

Folkmann H P \AA 16
Hansen H C \AA 7
Jensen's Chr. F Son, Viggo C Jensen \AA 5

Kallundborg:

Bech Chr. Akts. \AA 98, Stats \AA 14
Gottschalek & Tilling \AA 37 & 44, priv. 47
Importkompagniet, Akts. \AA 33 & 34, Stats \AA 13. — *Telegramadr.: „Kompagniet“.*
Fabrikation af Blodmelasse-Kraftfoder. Import af Kul og Cokes.

Jensen Valentin \AA 10
Madsen Kristoffer \AA 46
Michaelsen's C Eftf., Akts. \AA 29
Schiett S \AA 38

Kellerup:

Jensen Ingvar \AA 3

Kjerteminde:

Andresen Emil \AA 7
Bottern V & Co. \AA 22
Muus Elias B, Akts. \AA 3 & 92
Størmosse J Hansen \AA 13

Kjøge:

Hasselbalch's A A Eftf. \AA 10 & 102, Stats \AA 11
Jensen Oluf J (fh. F A Hansen) \AA 16 Stats \AA 12
Leisner A \AA 30
Petersen Alfred \AA 154
Petersen C F & Son \AA 24

Kolding:

Borch CS \AA 95, Stats \AA 8
Borch E A & Co. \AA 129
Nielsen M \AA 343
Nissen Otto \AA 175
Stenderup Chr. S \AA 319
Sydjydske Korn- og Foderstofkompagni (N P Stenderup & Nicolai Outzen) \AA 32 Stats \AA 5

Korsør:

Bennetzen H & Son \AA 76
Rasmusen's Th. Søner \AA 106 & 126, Stats \AA 15

Lemvig:

Holm Andreas \AA 14
Kier L \AA 76

Løgstør:

Simonsen's J Eftf., O Langgaard \AA 22

Mariager:

Enevoldsen & Jacobsen \AA 21

Maribo:

Hatten P \AA 26
Henrichsen's Brødrene Eftf. \AA 114
Lund Jacob \AA 55
Mortensen A \AA 86

QVADE CA, RASMUSSEN & FABER,

AKTS. \AA 121, Stats \AA 14
Telegram-Adresse „Grade“.
Eksport af Maltbyg og Hvede.
Import af Kul og Foderstoffer.

Schoppe Axel Mægler \AA 124 & 176, Stats \AA 15
Telegramadr.: Schoppe.
Specialitet: Maltbyg.

Schoppe's F Eftf. \AA 46
Skaaning Frederik \AA 70

Middelfart:

Andersen S \AA 16
Thidemann K \AA 42
Wiboltt J \AA 28

Nakskov:

Christensen Alfred & Co. \AA 131, Stats \AA 9
Telegramadr.: „Fair“.
Eksport af Maltbyg og Hvede.

Dan Knud \AA 4

Freuchen Aug. & Co., Akts. \AA 6 & 77
Grundl. 1850. Telegr.-Adr.: „Berg“.
Eksport særlig af Maltbyg og Hvede.

Jessen Christoph \AA 10

Knudsen K \AA 5

Krag N R \AA 94

Krøyer T G \AA 2

Eksp. særlig af fint Maltbyg og Hvede.

LOLLANDS KORN- & FODERSTOF-FORRETNING \AA 17, Stats \AA 17

Reimer's Harald Eftf., O Chr. Thomsen \AA 64
Schroder Carl & Co. \AA 30 & 11, Stats \AA 8
Grundlagt 1875. Eksport af Korn.
Specialitet: Dansk Maltbyg. Import af alle Sorter Foderstoffer og Majs.

Tarp Julius \AA 109

Eksport af Maltbyg og Hvede.

Theisen Ludvig \AA 120

Wiboltt Alfred \AA 117 & 113

Øberg Ferdinand \AA 3

Nexo:

Berg P \AA 50
Østbornholms Handelshus, Akts. \AA 15

Nyborg:

Bottern Julius \AA 2
Larsen J J \AA 98
Ludvigsen J Chr. \AA 203
Nielsen Frederik \AA 3
Nielsen Lauritz (R Winckler & Co's. Eftf.) \AA 106 & 293
Rasmussen Marcellius \AA 17

Nykjøbing F.:

Dresler S \AA 87
Importforeningen \AA 201
Nielsen A & Co., Akts. \AA 183 & 122, St. \AA 9
Spec.: Maltbyg-Eksport.
Telegramadr.: „Nesteina“.

Ortmann CS Konsul \AA 63

Nykjøbing M.:

Bang's Fredr. Eftf. \AA 10
Bigum Chr. \AA 2
Christensen N P \AA 38
Heilskov Jens \AA 1
Petersen Hans \AA 26
Soelberg A \AA 45

Nykjøbing S.:

Hansen Hans \AA 8
Hansen J H \AA 23
Nielsen C \AA 14 & 123

Nysted:

Wichmand S \AA 6

Næstved:

Brandt Fr. \AA 71
Daase's J W Søner \AA 11
Hansen Niels \AA 90
Huus Vald. \AA 123 & 293
Kornvarer, Foderstoffer, Godningsstoffer og Markfrø.
Lillelund Fritz \AA 85

Nørre Sundby:

Hedegaard Peder P \AA 1002 & 1137
Larsen Chr. \AA 1014

Odder:

Nielsen Georg, J Raupachs Eftf. \AA 3 & 41
Odense:

Andersen J G Nederg. \AA 119
Jørgensen M Chr. & Co. \AA 557
Korn- og Foderstof-Komp. \AA 1299 & 1599
Stats \AA 8

Larsen J J \AA 1015 & 1020, Stats \AA 15
Maegaard Wilh. R \AA 56 & 1856
Alle Sorter Korn og Foderstoffer.

Muus Elias B \AA 53
Nielsen Anton Vesterg. \AA 57 \AA 150
Korn og Markfrø en gros.

Nielsen P C & Kemp \AA 95 & 1430
Nielsen Vilh. \AA 174 & 1292
Stokkebye S & Co. \AA 259 & 1796
Tøxen William \AA 183
Wedel-Larsen L \AA 396

Kommisssion: Korn & Foderstoffer.

Præsto:

Grønvold's R Eftf., Anton Petersen \AA 15
Henriksen C Suhr \AA 23
Madsen Otto \AA 33

Randers:

ANKERSTJERNES EFTERFØLGERE \AA 74 & 1040, Stats \AA 6
Telegr.-Adr.: Ankerstjerne.

Import og Eksport af Korn. Billigste Dagspriser og omhyggelig Ekspedition.
Lager af alle Sorter Foderstoffer.

Kastrup's N C Eftf., Breum & Nielsen \AA 189

RANDERS KORN- & FODERSTOF-FORRETNING, AKTS. \AA 98 & 2883, Stats \AA 7

Direkte Import. Eksport.
Administ. Dir.: Konsul Wilh. Jensen.

Ribe:

Bendixen L

Ringø:

Knudsen Alfred \AA 1
Martens Asmus \AA 37
Ringø Handelsetablissement \AA 11

Ringkjøbing:

Lambæk Anders \AA 18
Ringkjøbing Kolonial- og Foderstoffor. Akts. \AA 4, Stats \AA 21

Ringsted:

Agersted F \AA 17
Bang H A \AA 4
Jensen Chr. A \AA 6
Jørgensen K & Co. \AA 23
Nielsen A C \AA 3
Suhr-Henriksen J \AA 49

Roskilde:

Kornerup's H Eftf., J Poulsen \AA 30
Rasmussen J P \AA 19
Roskilde Kolonial-, Korn- og Foderstoffor. Akts. \AA 268
Sohram P A & Sons Eftf. \AA 33

Rudkjøbing:

Hansen J Mørk \AA 17
Jensen J Barenkob \AA 113
Junge P (Sollings Eftf.) \AA 39
LANGELANDS KORN-, FODERSTOF- & GØDNINGSFORRETNING \AA 37 & 131, Stats \AA 4

Michelsen's Chr. Eft. H. S Sørensen \AA 41

Eksportør af danske Kornvarer. Specialitet: Maltbyg. Importør af Foderstoffer, Korn og Kunstgødning.
Telegr.-Adr.: Michelsen.

Soele Chr. \AA 18
Strate J O \AA 11

Rødby:

Hovmand H C \AA 65

- Rønne:**
 Exsteen Hans Chr. 195
 Jespersen Joh. 135
 Lyngberg B 173
 Rønne Korn- og Foderstof-Forretning, O P
 Rasch 143
 Schack A F 127
 Skovgaard Th. Agenturforretning 33
 Thorsen's J J Eftf. 146
- Samsø:**
 Hansen Anker Høegaard, Onshjerg pr. Kold-
 by, 12 Tranebjerg 6. Stats 12
 Samsø Fællesindkøbsforening, Andelselsk.
 Tranebjerg 1 & 34
- Saxkjøbing:**
 Qvade C A, Rasmussen & Faber, Akts. 19,
 Stats 1
Ekspor af Maltbyg og Heede.
- Silkeborg:**
 Chantelauze & Andersen 330 & 21
 Høyrup N 30
 Lauritzen L C 10
Kolonial, Foderstoffer og Markfrø.
- Skanderborg:**
 Sass Simon & Son 2 & 103, Stats 9
- Skive:**
 Andersen Andr. 22
 Dige's Peter Efterfølgere, Alb. Dige og Chr.
 Outzen 23
 Kielgast F & Son 40 & 302, Stats 11
- Skjelskor:**
 Jespersen Anders 33
 Lotz J J 32
- Skjern:**
 Christensen P 1
- Slagelse:**
 Berg Th., Sigv. Berg's Son 46, Stats 14
 Hansen's Thorvald Eftf. 20
 Lundberg Chr. 22 & 38
Køb og Salg af alle Sorter Kornvarer.
 Morell H C 95
 Nielsen Claudius 131 & 168
 Petersen's Hans Eftf. 25
 Thomsen Kargaard 65 & 484
- Soro:**
 Frandsen Jul. 7
 Hansen H A 8
*Spec. i Sausad i Heede, Rug, Byg og
 Havre. Tralast & Saccark.*
 Hoff Holger 21
 Hviid N C 2
 Petersen & Jørgensen 136 & 69
 Topp Axel 23
- Storehødinge:**
 Elling Fr. 11
 Olsen Jacob 19
 Richter Chr. 8 & 118
*Direkte Import af Korn og Foder-
 stoffer.*
- Struer:**
 Jensen's T W Sonner 9
 Schou M & Son 1 & 101
- Stubbekjøbing:**
 Nielsen A & Co. 6
- Svancke:**
 Holst R A 24
 Smidt Chr. M 9
- Svendborg:**
 Andersen & Jørgensen 80
 Baagøe & Riber 9
Fyens Andels Foderstofforretning 283
*Import af alle Sorter Prima Foder-
 stoffer, Korn og Kunstgødninger.
 Alle Foderstoffer analyseres og leveres
 af Svendborg, Odense, Assens, Bogense,
 Faaborg Havne. Eneforhandling for
 Fyens Stift af det bedste eksisterende
 amerikanske Flormel, Mærke: „Fafs Best“
 Telegram-Adresse: „Faf“.*
- Heilmann & Sørensen 63**
 Madsen Th. 299
 Petersen & Jensen 8 & 463, Stats 13
 Sørensen Carl 477, Stats 17
*Telegram-Adresse: Merchant.
 Kommissionsforretning i
 Korn, Foderstoffer og Kunstgødning.*
 Veit J 133
- Sæby:**
 Jensen P L 29
- Taastrup:**
 Larsen & Olsen 3
- Thisted:**
 Andersen's Martin Eftf. 109
 Andersen N C, Akts. 59, Stats 11
 Kjærgaard A N 38
- Tolløse:**
 Knudsen C 2
 Petersen Valdemar 11
- Vamdrup:**
 Jørgensen H J 8
- Vejen:**
 Lauridsen P 27, Stats 2
 Laursen R 17
- Vejle:**
 Andersen Andreas 44 Stats 12
 Andersen Johan 72
 Christiansen Fr. 31
CHRISTIANSEN M 42 & 558,
 Havn 147, Stats 18
 Thaysen Asmus 117
- Viborg:**
 Christensen P 11
 Thomesen Bertel 49
- Vordingborg:**
 Bruun Frederik 5
 Møller's Edward Eftf. 17, 170 & 47, Stats 15
- Æroeskjøbing:**
 Christensen Laur., Albertslykke 8 Soby 8
- C. Landet.**
 Agersted F & Son's Eftf., Merlose 5
 Andersen Chr. & Co., Gørlev 7
 Andersen Jens, Gjøldsted 15 & 25
 Bach J P & Jepsen, Vestervig 2, Stats 44
 Bendtsen Povl, Ruds Vedby 6
 Blichmann P J, Mørkov 10
 Hansen Chr., Haarlev 2
 Hansen J Chr., Skamstrup pr. Mørkov 2
 Hansen Johan, Knabstrup 36
 Hermansen P, Dianalund 30
 Høyer & Rasmussen, Horve 33
 Jacobsen Thorvald, Gjørding 11
 Jacobsen Viggo, Fuglebjerg 27
 Jensen Jens, Gjørlev 5
 Jessen Hans & Co., Tarm 7
 Jydsk Andels Korn- og Foderstofforr., A
 Nielsen, Svejstrup Østergaard pr. Skander-
 borg 131
 Jørgensen J F, Borup 1
 Jørgensen J W, Holsted 9 Holsted By 9
 Kragh Ulrik, Hals 4
 Olsen O H, Gørlev 13
 Reinholdt N, Lunderskov 39
 Schmidt V, Brorup 4
 Thomsen N P, Knabstrup 1
 Winther P, Græsted 6
 Wulff's Fred. Eftf., Mørkov 9
- Korrespondance-Bureauer.**
 (se Telegram- og Korrespondance-Bureauer)
- Korsetter.**
 Blichfeldt Marie Grønneq. 36
 Dansk Korsetfabr. v. Mortensen & Fasmer
 Studiestr. 5 By 3697
 Dansk Manufakturindustri ved Hedvig Cohn
 Vesterbrog. 74, 76 V 1 Cent. 5865
- Hager Heyrum Nørrebrog. 42 N 73y**
 og Vesterbrog. 66 V 90 x
 Hansen Duzaine Østerg. 24 Cent. 6508
*Specialitet: Nouveautés. Største Kor-
 set-Specialforretning i Norden med 50
 Filialer og faste Udsalg.*
 Hellerup Korsetmagasin v. K Bindseil Strandv.
 98 Hell. 237 x
 Holbeck H M, Gl. Strand 32
 Jensen Rosa Frederiksborgg. 29 By 5010 x
 Kbhvns Korsetfabrik Holm. Kan. 7 By 40x
 Kbhvns Korsetmagasin Silkeg. 1 By 2439y
Specialitet: Reformlie og Hygiejnebind.
 Korsetfabr. Constant ved 11 Faxholm Møn-
 terg. 5 Cent. 6648
 Korsetfabr. Royale ved Carl Jørgensen Klare-
 boderne 6
 Korsetforr. Kvik ved Irma Westerberg Vin-
 melskaffet 32 By 2460
*Specialitet: Hygiejnebind.
 Forhandlere antages.*
 Lindhard J P & Co. Walkendorffsg. 16 Cent. 91
Fabrik & en gros. Ekspor.
 Lützhøft L Vingaaardsstr. 21
 Munksgaard Einar Østerg. 22 Cent. 1994
Fabr. af Korsetter og Hygiejnebind.
 Møller's Elisabeth Eftf., Julie Nehammer,
 Kjøbmagerg. 23 Cent. 5923
 Olsen Ivan Admiralg. 16
 Cent. 679 (Lager) og Cent. 6779 (Kontor)
 Olsen Margrethe Bagerstr. 2 V 395y
 Rennebarth W & E Amager. 15 By 2311
 Skandinavisk Korset-Magasin ved Carl Jør-
 gensen Nørrebrog. 27 N 211y
 Tramm Eline, Gl. Kongev. 145 V 2238y
 Østerbros Gloria ved Julius Schultz Slagelseg.
 1 O 883y
 Østerbro's Korsetmagasin, Carla Amelung,
 Østerbrog. 90 V 151 x
- Kort.**
 Aamodt Axel E Kong. Nyf. 18 Cent. 106 & 9206
Land- og Søkort.
 Brinkmann & Richter Farverg. 17 Cent. 5340
Skolekort og Kortopklæbning.
 Gad G E C Boghd. Vimmelskaff 32 Cent. 558
Generalstabens og andre Kort.
 Jacobsen's C Eftf. Linnésg. 22 Cent. By 505
*Etablissement for Opklæbning og La-
 kerings af Kort.*
 Rode's Eftf., J Skram, Brolæggerstr. 3 Cent. By
 1096. *Kortopklæbning og Kortlakering.*
- Aalborg:**
 Holst Adolph Akts. 212 & 1412 *Kortop-
 klæbnings- og Lakeringsanstalt. Lager
 i Kbhvn. st. Kannikestr. 15, Cent. 8042.*
- Kortregistre.**
 Ferslew C & Co. st. Kongensg. 24 Cent. 470
 Hertz' Kartotheke, Poul Hertz
 Kongens Nytorv 8
 Fra 15. Juli St. Peder Stræde 19
 Telefoner: Cent. 1387 & 5787
Forlang Katalog.
- Schmidt's Kristian P Danske Kontormøbel-
 fabrik, Akts., Hannoverg. 8 Cent. 7133**
- Akts. Kristian P Schmidt**
Sif, Danske Kontormøbler
 Fabrik, Kontor og Lager
 Hannoverg. 8 Cent. 7133
**Sif, Danske Kortregistre samler alle
 Traade i en Haand**
Brandfri Kartoteker leveres
*Illustr. Katalog og Pjece franko
 (se under Kontorinventar og Stolefabrikker)*

Kostskoler.

Aarhus:
 Marselisborg Kostskole 8 741
Dimissionsberettiget, fuldstændig højere Almenskole, optager Elever i alle Klasser. Pris: 840—940—1060 Kr. Program sendes. Bestyrer: Olaf Gudme.
Birkerød:
 Birkerød Kostskole 8 29
Bestyrer: H. Chr. Engelsen og Aage Mantzius.

Borre:
 Magleby Realskole
 Hesselager:
 Hesselager Kostskole, Fyen.
Fuldstændig højere Almenskole med Eksamensret. 940—1040 Kr. II Bæk.
Hillerød:
 Mork Marie
Holbæk:
 Stenhus Kostskole 8 269
Horsholm:
 Horsholm Kostskole 8 172
Mellemskole og eksamensberettiget Realskole. Aarlig Betaling 600 Kr.

Korinth:
 Sollerup Kostskole, Elisabeth Bondesen
Narum:
 Narum Kostskole 8 44
N-Alslev:
 N-Alslev Kost- og Realskole 8 16
Realeksamen og Mellemskoleeksamen. Fransk og Latin. Ophold & Undervisning 35 Kr. maanedl.
Odense:
 Jørgensen Marie, St. Hans Plads
Skole og Hjem for Børn og unge Piger. Almindelig Uddannelse uden Eksamensmaal. Forberedelse til Præliminæreks. (e. gl. Ordning). Forberedelse t. Mellemskoleeks. (e. ny Ordning). Optagelse i Gymnasiets I. Kl. (ny sprogl. Retning). I Børneskolen opt. Elever fra 6—13 Aar.

Rungsted:
 Rungsted Kostskole 8 11
Skibby:
 Skibby Kostskole

Kradsuldsfabrikker.

Petersen & Albeck Ryesg. 95 8 Cent. 3217 & 7578. *Købere af Uldklude saavel strikkede som vævede.*

Kravats.

(se tillige Slipsfabrikanter)

Agerlin Valdemar Frederiksborgg. 33 8 8 By 5051x
 Andersen Julie Gothersg. 3 8
 Andersen Meta Frederiksborgg. 43 8
 Cantor J K Jobmagerg. 18 8 Cent. 6410
Kravats og Sløjfer en gros.
 City-Chic ved Axel Sørensen Vesterbrog. 41A 8 V 67y
 Filtenborg Henrik Kompagnistr. 20 8 Cent. 4406 — *Fabrik for en gros og Ekspert.*
 Flip-Centralen ved LS Christensen Vimmelskafte 42 8 Cent. 8277
 Gentleman ved E Madsen Frederiksborgg. 20 8 By 573y
 GrandMagasin, Akts., Vesterbrog. 50 8 V 1129y
 Hoel M Torveg. 3 8
 Hvide Flip, Den, Nikolajg. 5 8 Cent. 6737
Verdens billigste Kravatforretning.

Højmark N P Østerbrog. 19 8 8 2174 x
 Jensen A C Nørrebrog. 13 8
 Keiser A Backersv. 10 8
 Kravat Central Gl. Kongev. 105 8 V 2138y
 Kravat-Huset ved PS Petersen Amagerbrog. 112 8 Am. 514 x
 Larsen C L Strandboulevard 68 8
 Larsen H E St. Kongensg. 63 8
 Lindhard J P & Co. Walkendorfs. 16 8 Cent. 91. *En gros Lager og Fabrik.*
 Lund Bløf Godthaabsv. 20A 8 Gh. 883y
 Magasin TipTop ved Villiam Pedersen Østerg. 22 8 By 1153y
 Olsen Ivan Admiralg. 16 8 Cent. 679 Lager og Cent. 6779 (Kontor)
 Petersen Carl Gothersg. 31 8
 Populær ved Olga Sørensen Blaagaardsg. 11 8 N 465
Herreklipping samt Herrehutte.
 Prah Bjørn Classensg. 4 8 8 1086x
 Samuel E Griffenfeldts. 1 8
 Sewerin Margrethe Gl. Kongev. 172 8 V 2127 x

Odense:

Fischer-Nielsen Vesterg. 15 8 961

Kreaturforsikring.

1. Indenlandske.

A. Kjøbenhavn.

Hesteforsikringsforening, den gensidige, Dronn. Tværg. 55 8 Cent. 3127
Kreaturforsikrings-Anstalten „Pan“ Fortunstr. 4 8 Cent. 8133

KREATURFORSIKRINGS-ANSTALTEN „PAN“
 (DANSK AKTIESELSKAB)
 Fortunstr. 4 8 Cent. 8133
forsikr. Heste & Kvæg, fast billig Præmie Bestyrelse:
Grd., Dir. Ole Olsen, Tjørøby, R. af Dbg. p. p., Formand; Greve A G R Trapp, Næstformand; Overdyrlæge Roed-Müller, R. af Dbg., Randers; Direktør Axel Bergh; Grosserer Hirsch, R. af Dbg.; Branddirektør, Grd. Leth-Espensen; Direktør C A Owen

Kreatur-Forsikrings-Foreningen for Kongeriget Danmark, V-Boulevard 34 8 Cent. 3970

Kreatur-Forsikrings-Foreningen for Kongeriget Danmark Stiftet 1859.

Forsikrer Heste og Kvæg. (Full Erstatning ved Død)

Bestyrelse:
 Kaptajn E A Schmidt, R.
 Direktør Dyrlæge V Cramer R. p. p.
 Handlungartner H C Petersen
 Proprietær G Kiær
 Sagfører P Baumann, R.
 Forretningsfører: A Brøbeck

Revisorer: Justitsraad HP Blom, R. p. p.
 Dyrlæge T S Hamann

Anmeldelser tilstilles de stedd. Agenter i Reglen Dyrlæger eller Hovedkontoret.
V-Boulevard 34, 2. Sal. Tf. Cent. 3970.
 Kontortid } 9—4.
 Ind- og Udbet.: 10-2.

B. Købstæderne.

Aalborg:
 Aalborg Kreaturforsikringsforening 8 730

Aarhus:

Kustos. Kreaturforsikringsforening, Hovedkontor 8 1300
Tegner gens. Forsikr. for større Tab bl Heste, Hornkæog, Sein og Faar over hele Landet. Opr. 1881. Forsikringssum i Kl. A 203 4 Mill. Kr. i Kl. B 103 4 Mill. Kr. Reservefond. ca. 88,000 Kr. Vedtagter erholdes fra Hovedkont. eller Kredforstandere, i Reglen Dyrlæger. Formand for Repræsentantskabet: Kmh. Bech, R. DM. Engelsholm. Formand for Bestyrelsen: Hoffjægmester Neergaard, R., Aakjær. Forretningsfører: Cand. polyt. Dorph-Petersen, Aarhus

Hjørring:

Forsikringsforen. for Uheld paa Heste og Kvæg i Hjørring Amt og Kjær Herred 8 44

Odense:

Fyens Stifts Kreaturforsikringsforening 8 560
Tegner Forsikringer overalt i Fyens Stift for Heste og Køer paa særdeles fordelagtige Betingelser. Henvendelse sker til Bestyrelsen, der bestaar af: Forp. R Christiansen, R., Brenderupgd. Form. Proprietær Jesper Hansen, Lumbjgd. Gaardejer Edvardsen, Kjertinge, Gaardejer Jørg. Jørgensen, Ubberud og Dyrlæge S J Sørensen, Odense, eller til Sognemandene og til Foreningens Kontor i Odense, Fiske-torvet 5. Forretningsf.: Sagf. M P Christiansen.

2. Udenlandske.

Central-Kreaturforsikrings-Forening, Berlin: Julius Madsen Kong. Nyt. 6 8 Cent. 4897

Kreaturhandlere.

(se tillige Hestehandlere.)

Aller J C, Asger Rygs G. 3 8
 Andresen A Sønderg. 2 8
 Jensen Jens Chr. & Co. Kvægtorvet 14 8 Cent. 4335
 Jørgensen A, Abel Cathrines G. 3 8
 Larsen A Frederikssundsv. 180 8
 Larsen P Vesterbrog. 23 8 V 2714
 Lorenzen N Skydebaneg. 6A 8
 Nathansen J Frdbg. Brædeg. 15 8
 Nielsen A, S-Boulevard 46 8 V 2664
 Nielsen Brødr. J & P Kvægtorvet 8 8 V 2664
 Norre's C N Eftf. Halmt. Kvægtorvet 8 8
 Olsen P Frdb. Allé 19 B 8
 Ovesen P Istedg. 105 8
 Spendrup A E Halmtorvet 16 8
 Thorning C C, Gl. Jærnbanev. 45 Valby

Kreaturkommissionærer.

Amstrup J Stampesg. 6 8 V 2532
 Andersen's Jens Mathias Eftf. S-Boulev. 72 8
 Andersen P Viktoriag. 5 8
 Breinholt Chr. Valdemarsg. 47 8
 Breiting Louis Gl. Kongev. 39A 8 V 997x
 Buchardt Julius & Søn Kvægtorvet 35-37 8 V 2698
 Christensen K C. I. Colbjørnsensg. 9 8
 Fischer P L U & Son Kvægtorvet 29-31 8 Cent. 2689
 Frederiksen M Emil Kvægtorvet 20 8 Cent. 6639
 Hansen Holger & P Thomsen Kvægtorvet 4-6 8 Cent. 8992
 Jensen J P & Co. Kvægtorvet 13 8 C. 4874
 Johnsen Ole Viktoriag. 30 8 Cent. 7357
 Jørgensen Eduard Smalleg. 36 8
 Larsen J L Halmtorvet 10 8
 Malling P Chr. Kvægtorvet 3-5 8 C. 2678

Mauritzen's Hans M Sønner Viktoriag. 28 ☐ Cent. 2722
 Neergaard P O. S-Boulevard 34 ☐
 Nielsen J P Kvægtorvet 21 ☐ Cent. 2509
 Olsen Carl Kvægtorvet 7 ☐ Cent. 7109
 Petersen Theodor, N-Allé 13F ☐
 Røed Jens Gasværksv. 10A ☐ V 2541
 Smith W J Colbjørnsensg. 27 ☐ Cent. 2826
 Thede Chr. & Son Kvægtorvet 26 ☐ V 2847
 Tholstrup S & Son Kvægtorvet 27 ☐ Cent. 2986
Indehaver: Carl Tholstrup.
 Thomsen Chr. & Son Kvægtorvet 33 ☐
 Westergaard P & Son Tietgensg. 73 ☐ C 4409
 Zöllner C W Kvægtorvet 25 ☐ V 2598

Kreditforeninger og Hypotekforeninger.

A. Kjøbenhavn.

**GRUNDEJERNES HYPOTEKFOR-
 ENING** Amagert. 24 ☐ Cent. 2386
*2 Prioritetlaan i kjøbenhavnske Ejen-
 domme. Laan fæst satet i 1/2 % som i
 5 % Kasseobligationer. Kontortid 10-3.*

Husmandshypotek-Foreningen for Danmark
 Studiestr. 1 ☐ Cent. 5150
 Kbhvns. Hypotek-Forening Studiestr. 1 ☐
 Cent. 7209

Kreditforeningen af Ejere af mindre Ejen-
 domme paa Landet og i Østifterne Gl. Torv
 4 ☐ Cent. 7966

**Kreditforeningen af Grundejere i de danske
 Østifter** N-Voldg. 5 ☐ 1ste Eksped.kont. ☐
 Cent. 6527, 2det Eksped.kont. ☐ Cent. 10182
 Noteringskont. ☐ Cent. 9322, Kassererkont. ☐
 Cent. 9330 Kontort. 10-3, Kassererkont. 10-2.
*Tilstaaede Laan kan i Terminsmaane-
 derne berigtiges fra den 11. til Maanedens
 Udgang og derefter fra respektive 3.
 Janr. og 2. Juli til henholdsvis 15. Febr. og
 August, hver Onsdag og Lørdag samt i den
 øvrige Del af Aaret indtil respektive 15.
 Maj og 15. Novr. 1ste og 3die Onsdag
 samt Lørdagene i hver Maaned Kl. 10—1.*
 Kreditforeningen af Grundejere i Kbhvn. og
 Omegn Gl. Torv 4 ☐ Cent. 4484
 Kreditforeningen af Kommuner i Danmark
 Amagert. 18 ☐ By 2453
 Kontortid 10-11.

*Udbetaling af Kupons og udtrukne
 Kasseobligationer samt Notering af
 Kasseobligationer sker i Privatbanken.*

Kreditforeningen for industrielle Ejendomme
 Nørreg. 9 ☐ Cent. 7301

Kreditkassen for Husejerne i Kbhvn. Ny
 Vesterg. 12 ☐ Cent. 4996

Kreditkassen for Landejendomme i Østifterne
 Holm. Kan. 2 ☐ Cent. 6643
 Fra April 1910 Anker Heegaards Gade

Østifternes Hypotek-Forening Børgs. 8 ☐
 Cent. 9712

Østifternes Land-Hypotekforening Lon-
 gangsstr. 16 ☐ Cent. 5361

B. Købstæderne.

Aalborg:

Hypotekforen. f. Laan mod sekundær Pri-
 oritet i faste Ejendomme i Aalborg ☐ 570
 Kreditforeningen af Ejere af mindre Ejen-
 domme paa Landet i Jylland ☐ 113

Aarhus:

Hypotekforeningen f. Laan mod sekundær
 Prioritet i faste Ejendomme i Aarhus ☐ 1965
 Ny jydsk Købstad-Kreditforening ☐ 46

Herning:

Jydsk Land Hypotekforening ☐ 103
 Kreditforeningen af Grundejere paa Landet
 i Jylland ☐ 114

Hjørring:

Kreditforeningen af Købstadsgrundejere i
 Norrejylland ☐ 44

Odense:

**KREDITFORENINGEN AF GRUND-
 EJERE I FYENS STIFT** ☐ 7

Randers:

Jydsk Hypotekforening for Laan mod sek-
 kundær Prioritet i faste Ejendomme i Køb-
 stæder og købstadlign. Byer i Jylland ☐ 320

Ringkjøbing:

Vest- og sonderjydsk Kreditforening ☐ 16

Viborg:

Kreditforeningen af jydsk Landejendoms-
 besiddere ☐ 39

Kridt.

A. Kjøbenhavn.

Fællesagenturet for Faxø-Limhamn Kalkbrud
 St. Anne Tænder 26 ☐ Cent. 673
*Kridtsten til Bygningsbrug, Slemme-
 kridt, Raakridt fra Steens Klint.*

Madsen Ludvig Dosseringen 16 ☐

B. Købstæderne.

Aalborg:

Aalborg Kridtslemmeri lmt. Jfr. Aneg. 16
 ☐ 49 & 1367

*Hovedforhandler M Kragelunds Fabrik-
 ker. Første Pris, Sølvmedaille, Aarhus-
 udstillingen 1909.*

Norre Flodals Fabrikker ☐ 88

Hadsund:

Aa Molles Kridtslemmeri ☐ 58

*Fabrikation og Salg af prima Slemme-
 kridt, Skrivekridt og Raakridt.*

Mariager:

Cementfabrikken Dania, Akts. ☐ Cement-
 centralen 8, St. ☐ 3
*Fabrikation og
 Eksport af Raa-
 kridt, slemmet Kridt,
 Skrivekridt. Eta-
 blet 1886. Telegr.-
 Adr.: Dania, Mari-
 ager.*



Cementfabrikken Kongsdal, Akts.,
 Post-Adr.: Kongsdal, Hobro.
 Telegram-Adr.: Kongsdal, Mariager.
 ☐ Cementcentralen Nr. 12

*Fabrikation og Salg af prima Slemme-
 kridt, Skrivekridt og Raakridt.*

Storhedinge:

Kridtbruddet ved Stevns Klint ☐ 33

C. Landet.

Aa Molles Kridtslemmeri, Sønder-Hadsund
 ☐ Hadsund 58

Kronometre.

Holst's H E Eftf. Ny Østerg. 2 ☐ By 3683
Kgl. Hof-Ur- og Kronometerfabrikant.
 Kirkeby Lauritz Laxeg. 26 ☐ By 2712x
 Ranch's Carl Eftf. Østerg. 62 ☐ By 3185
Kgl. Hof-, Ur- og Kronometerfabr.

Krudt.

Andersen William & Co. Overgaden neden
 Vandet 33 ☐ Cent. 1676. *Donse Krudtværk.*
 Donse Krudtværks Uds. Overg. n. V. 33 ☐
 Cent. 1676
 Frederiksværks Krudtværks Uds. Baadh. &
 Winthers Eftf. Kjobmagerg. 45 ☐ Cent. 7100

Frederiksværk:

Frederiksværk Krudtværk ☐ 32

Krydderier.

A. Kjøbenhavn.

Kryger A F & Co. Holsteinsg. 26 ☐ Cent. 9543
 Meyer & Henckel Kjøbbg. 60 ☐ Cent. 314 & 9168
 Trier Adolph & Goldschmidt Amagert. 8 ☐
 Cent. 562 & 2173

B. Købstæderne.

Aalborg:

Kragelund's M Fabrikker ☐ 49 & 1367

Odense:

Fyens Krydderiforretning v. Lauritz Duch
 ☐ 1324
Hovedoplæg for C J Aggerbech.

Lotze Gustav ☐ 43

Randers:

Jydsk Krydderiforretning, Akts. ☐ 129

Vejle:

Christensen Jørgen ☐ 173 & 174

Kryolith.

KRYOLITH-SELSKABET, AKTS.,

Gl. Torv 22 ☐ Cent. 713

Øresunds kemiske Fabriker, Akts.,

Kontor Strandboulevard 84 ☐ Cent. 2136

Krolihaar.

Maurer's O F Krolihaarslager ved P Axt Kom-
 pagnistr. 14 ☐ Cent. 3741 & By 3741
 Møller Axel E Rosenborgg. 5 ☐ Cent. 1958
Dampspinderi.

Odense:

Jørgensen Hermann ☐ 252

Kuffertter.

A. Kjøbenhavn.

Agerbundsens O Krystalg. 3 ☐ By 4475
 Andersen & Holm Admiralg. 27 ☐ By 3450
 Kontor, Lager og Prøvekuffertfabrik. Kron-
 prinsesseg. 28 ☐ Pala. 225. Rejsetøjsfabrik.
Stort Lager af Prøvekuffertter.

Danielsen V, kgl. Hofleverandør, Kong. Nyt.
 21 ☐ Cent. 3473, Privattelefon By 45
Fabrik af Læder- & Spanskrovs-Kuffertter.

Kbhvns. Kuffert- & Lædervarefabrik Adolph
 Steens Allé 10 ☐ N 1030

Larsen R Klareboderne 5 ☐ By 1080x
 Larsen Wilh. Gl. Kongev. 82 og 172 ☐ V 199

Rosted C A Gøthersg. 11 ☐ Cent. 4081
 Sørensen A M Hovedvagtsg. 2 ☐ Cent. 5360 & By
 216y. - *Kuffertter, Prøvekass., Rejsetasker.*

B. Købstæderne.

Aarhus:

Aarhus Taske- og Kuffert-Fabrik ☐ 1788
 Dansk Lædervarefabrik, Akts. ☐ 947
Lædervare- og Kuffertfabrik en gros.

Odense:

Jensen N J Kongensg. 41 ☐ 935

Kuffert- & Lædervarefabrik en gros.

Kuffertudlejning.

Agerbundsens O Krystalg. 3 ☐ By 4475
 Christoffersen's Eftf. Frdhg. Allé 20 ☐ V 480x

Herning:
Hansen Sander 18

Hillerød:
Larsen Julius & Son 26

Hjørring:
Heerfort Otto 162
Lager af Kul, Cokes, Brænde og Briketter.
Nielsen Chr. H jun., Akts. 177
Import og Lager af Kul og Cokes.

Hobro:
Hobro Korn- og Foderstofforretning, Akts. 167, Stats 19. *Telegramadr.: Kornfoder.*

Holbæk:
Holbæk Kulforretning, Chr. Ankjær 75
Smith Poul 7
Steenstrup O F 100 & 101

Holstebro:
Bøggild S 45
Schou C & J 44

Horsens:
Beck J L 15 & 584
Horsens Kulkompani 25
Jensen Andr. E 63
Knudsen J P & Son 30 & 34
Nors' N C Enke 101
Peterson Edvard 72
Telegramadr.: „Edvardpetersen“.

Høng:
Frederiksen Niels 63

Jyderup:
Folkmann H P 16

Kallundborg:
Bech Chr., Akts. 98, Stats 14
Gottschalck & Tillge 37 & 44, priv. 47
Importkompagniet, Akts. 33 & 34, Stats 13
Telegramadresse: „Kompagniet“.
Ende. Import af Foderstoffer og Korn, Eksport af dansk Korn, specielt Maltbyg. Fabr. af Blodmelasse-Kraftfoder.
Jensen Valentin 10

Kjerteminde:
Andresen Emil 7
Bottern V & Co. 22
Muus Elias B., Akts. 3 & 92

Kjøge:
Kjøge Kulforretning 66

Kolding:
Borch C S 95, Stats 8
Kokes, Briketter & Anthracitekul.
Schmidt C L 27

Korsør:
Rasmusen's Th. Sonner 106 & 126, Stats 15
Stapel's Joh. Enke's Eftf., Jens Petersen 78

Lemvig:
Bechgaard Carl 75, Stats 10
Christensen I M 1
Holm Andreas 14
Kier L 76

Løgstor:
Løgstor Jærn- og Kulhandel, Akts. 36
Møller's I C Eftf., Lauritz Møller 16

Maribo:
Qvade C A, Rasmussen & Faber, Akts. 121, Stats 14

Marstal:
Albertsen's J C Hdlsetablisement, Akts. 80

Middelfart:
Hansen A C jun. 10
Kulplads med egen Lossekai, 17 Fod Vand.

Michelsen's C Enke 34
Thidemann K 42
Wiboltt J 28

Nakskov:
Dan Knud 4
Freuchen Aug. & Co., Akts. 6 & 77
Telegr.-Adr.: „Berg“. Grundl. 1850.
Jessen Christoph 10
Krøyer T G 2
Nakskov Kulimport. Akts. 17, Stats 17
Reimer's Harald Eftf., O Chr. Thomsen 64
Wiboltt Alfred 113 & 117

Nexo:
Berg P 50
Østbornholm Handelshus, Akts. 15

Nyborg:
Birch Aug. 9
Bottern Julius 2
Jensen & Klein's Kulforretning 19
Nielsen Frederik 3
Nyborg Kulforretning, Akts. 106 & 293
Nykjøbing F.:

Frigast J Lütken & Co. 190
Hansen H O 189
Kul-, Kokes-, Cinders- og Briket-Import.
Kronmann C W 203
Sidenius V 36

Nysted:
Wichmand S 6

Næstved:
Brandt Fr. 71
Næstved Kulimportforr., Jacob Thanning 89
Olsen-Birksted Hans 43 & 33
Severinsen Carl 357

Nørre Sundby:
Nørre-Sundby Kulforretning, Akts. 1042

Odder:
Nielsen Georg, J Raupachs Eftf. 3 & 41

Odense:
Andersen Lauritz Nørrebro 45 23 & 465
Andersen R, Hjallosevej 3 401
Arbejdernes Brændselsforsyning, Akts. 989
Christiansen A Nørreg. 29 145
Holbeck Rasm. & Son 24
Jervehund C C 207
Kauffeldt V 230
Mathiasen Vald. 250

ODENSE KULKOMPAGNI 710

Præstø:
Grønvold's R Eftf., Anton Petersen 15
Olsen Hans 20

Randers:
Boje N H 488
Hartogsohn Philip 360
Kul, Kokes, Brænde, Tørv og Trækul.
Kaarup S Chr., M Michaelsens Eftf. 9
Randers Kulkompani, Akts. 208

Ribe:
Gregersen's Rasmus N Eftf. 28
Oulund P 15

Ringkjøbing:
Ringkjøbing Kolonial- & Foderstofforr., Akts. 4, Stats 21. *Kul- & Kokes.*

Roskilde:
Schram P A & Søn's Eftf., P M Petersen 33

Rudkjøbing:
Christensen F, Akts. 49
Telegram-Adr.: Stensen.
Nissen N H 66
Petersen P B 3

Rønne:
Bidstrup Chr., Schor & Bentzens Eftf. 141
Lund C P 116
Lyngberg B 173
Schack A F 127
Ølsted O 78

Skive:
Breum P K 35
Selchau Aage 11
Skive Kulkompani, Akts. 40 & 302, Stats 11

Skjelskør:
Aarestrup's J H Eftf. 61
Jespersen Anders 33
Lotz J J 32

Slagelse:
Dinesen Lars 37
Nielsen Claudius 131 & 168
Træløst og Kulhandelen Silvan, Akts. 125 & 457

Sorø:
Frandsen Jul. 7
Peterson & Jørgensen 136 & 69

Stege:
Caroe Hans F 14, Stats 13

Storehedinge:
Eling Fr. 11
Richter Chr. 8 & 118

Struer:
Schou M & Son 1 & 101

Svaneke:
Holst R A 24
Smidt Chr. M 9

Svendborg:
Arbejdernes Forbrugsforening 390
Jensen N & Co. 18
Import af alle Sorter Kul, Cokes og Briketter samt Liverpool Salt og Smør-salt.
Møller Carl A 132
Svendborg Kulkompani, lmt. 24
Veit J 133

Sæby:
Kraglund C 34

Thisted:
Andersen N C, Akts. 59, Stats 11
Frederiksen N S 101
Kjærgaard A N 38

Tølløse:
Peterson Valdemar 11

Vejle:
Hansen Carl & Son 62 & 304
Schjøth's Chr. Eftf., C Rasmussen 162
Thisted & Warrer 45
Vejle Kulimport og Træløsthd. 340 & 350, Stats 19
Vejle og Omegns Kulforsyning 84
Vejle Træløst- og Kulkompani 26, Stats 13

Viborg:
Christensen Holger 54
Jensen Johan 112

Vordingborg:
Bruun Frederik 5

Æroeskjøbing:
Svinding R E 51

C. Landet.

Juelsminde Træløst- og Kulimport, Akts., Juelsminde 119
Nielsen Christian, Klintebjerg pr. Otterup 88

Kulsyre.

Nordisk Kulsyrefabrik Gl. Kjøge Landev. Valby Vb. 36

Kunstdrejere

(se tillige Drejere.)

A. Kjøbenhavn.

- Andersen Th. Gothersg. 7 ☐
 Bertelsen N Vesterb. 27 ☐
 Blinkenberg S Blegdamsv. 20 ☐
 Clausen A E Nansensg. 70 ☐
 Clausen C L Vesterbrog. 20 ☐ V 2552x
 Demandt T Turesensg. 12 ☐
 Gregersen Edv. Amagerbrog. 141 ☐ Am. 390y
 Hastrup H & C Andersen Kjøbmagerg.
 9 & 22 ☐ Cent. 1370 & By 4570
 Hansen H P Pilestr. 82 ☐
 Harlev J C Nørrebrog. 21 ☐ N 190 y
*Specialitet: Rav og Merskum.
 Tørbiben „Dana“. Eget Fabrikat.*
 Jensen Wilh. E Åsgirsg. 17 ☐
 Jørgensen H Frederiksbergg. 5 ☐
 Kring N M Bredg. 14, 16 ☐ Palæ 1062 y
Lager af Drejerevær.
 Köhler G Østerbrog. 62 ☐ O 667 y
 Larsen A V Birkeg. 11 ☐
 Lunding L H Torveg. 8 ☐
 Madsen Chr. F Adelg. 50 ☐
Spec.: Rav & Merskum.
 Møller-Sørensen R. Gl. Kongevej 164 ☐
*Paraplyer og Piber samt alt til Faget
 henhørende. Reparationer udf. Grdl. 1888.*
 Mørk H O Kjøbmagerg. 59 ☐ By 2268y
 Olander G E Væredamsv. 16 ☐ V 521x
 Pedersen P O st. Kongensg. 21 ☐ Palæ 137
*Fabrik ved elektr. Drift af ægte Iben-
 holt- og Rørstokke for Montering til
 Sølvgreb, Paraply- og Spaserestokke etc.*
 Petersen F M Prins. Jørgens G. 10 ☐ N 553
 Petersen W Nørrebrog. 21 ☐ N 190x
 Rasmussen Chr. Østerbrog. 84 ☐ O 19
 og Strandv. 177 Høll. ☐ Høll. 18
 Rasmussen Erik Falkonerallé 47 ☐
 Schwartz J G & Søn Sværtg. 3 ☐ Cent. 2311
 Schönecker Hjalmar. Laxeg. 15 ☐ Cent. 9520
 Sibbern W S Ny Adelg. 10 ☐
 Skeller C V Oehlenshøjersg. 7 ☐
 Tulinius T Vesterbrog. 38 ☐ V 182x

B. Købstæderne.

(Optagelse herunder sker kun mod Betaling.)

Horsens:

Dahl Thorvald
Paraplyer, Piber, eget Fabrikat.

Kunstdrejerartikler en gros.

A. Kjøbenhavn.

- Nielsen's A T Eftf., J E Langermann, Vin-
 gaardsstr. 5 ☐ Cent. 7174
 Rasmussen & Mohr Sofiev. 2 ☐ N 1141 y

B. Købstæderne.

Nykjøbing S.:

Christiansen C N, Christiansdal ☐ Højbjerg 9
 Ringkjøbing:

Koch Th.

Vejle:

Anchersen Joh. ☐ 127
*Specialitet: Horn- & Weichselpiber, eget
 Fabrikat.*

Otterup Stokkefabrik, Otterup ☐ 56

Kunsthåndlere.

Malerier og Skulpturer:

A. Kjøbenhavn.

- Andersen Th. Fr. Vesterbrog. 95 ☐ V 1405y
 Arnbak M Bredg. 10 ☐ Palæ 1031y
*Moderne dansk Malerkunst.
 Kunstindustri. Rammer, Malermateriel.*

- Billy-Jacobsen P Badstuestr. 17 ☐ By 1317y
*Stort Udr. i Malerier af bekendte Kunst-
 nere. Malerier købes, byttes og restaureres.*
 Busck og Wishech. Arnold Busck Kjøbma-
 gerg. 49 ☐ Cent. 2453
*Spec.: Klassisk Kunst i Radering &
 Fotogravure. Postkort.*
 Budtz Müller & Co. Kgl. K. Hof Leverandør
 Bredg. 23 ☐ Cent. 1797
Christensen & Zahrtmann Frederiksbergg. 24
 ☐ Cent. 8320

Kunsthandel

Christensen Zahrtmann
C & Z

Kunstantikvariat

- Frederiksberggade 24 ☐ Cent. 8320**
 Goldstein M Østbaneg. 27 ☐ Cent. 8490
Kbh's Kunstsalon ved M Goldstein.
 Johnsen Alfred St. Annæ Pl. 2 ☐
 Kleinsang Jul. Amagert. 31 ☐ By 3522
Malerier af danske Kunstnere.
 Kleis Vald. Vesterbrog. 58 ☐ Cent. 5366
*Skandinavisk Kunstudstilling.
 Udstilling af henved 300 Malerier.*
 Larsen Chr. Vesterbrog. 107 ☐ Cent. 3174
 Lemming Otto Rosenv. Allé 14 ☐
 Lind's Th. Eftf. (Haas Frandsen) Nørreg. 2 ☐
 Cent. 2469 & 7156
 Rasmussen Chr. Klareboderne 2 ☐
Malerier og Indræmningsforretning.
 Skandinavisk Boghdl. Stormg. 20 ☐ Cent. 9091
 Hjørnet af Vestre Boulevard
 Tryde Vilhelm Østerg. 3 ☐ Cent. 1519
*Kobberstik, Raderinger, Fotograverer
 Litografier, Fotografier etc.*

- Winkel & Magnussen's Kunsthdl. og Forlag
 (Mohr & Hvenegaard) Højbropl. 7 ☐ Cent. 9602
 Winkel V & Magnussen's Malerihdl. Højbropl.
 7 ☐ Cent. 5168
 With's Aug. Eftf. Vimmelskæft 34 ☐
 By 1046

B. Købstæderne.

Aarhus:

Aarhus Kunsthandel v. Jørgen Jensen ☐ 2111
 Horsens:

EDELMANN'SKE BOGHANDEL. C

JENSEN ☐ 135
Ældste Kunsthandel. Grndl. 1870.

Vejle:

Hansen Chr. ☐ 5
300 Malerier af danske Kunstnere.

Kunsthåndlere, forskellige.

Beck Ove M Vesterbrog. 16 ☐ V 2530 y
Budtz Müller & Co.,

Kongl. K. Hof Leverandør

Bredg. 23 ☐ Cent. 1797.
*Moderne Kunstblade, danske & udenl.
 Kunstindustriegenstande.
 Udsalg fra Den kgl. Porcelænsfabrik,
 Alumina og
 Herman Köhler.
 Depot af Krystaller fra Emile Gallé og
 Daum Frères, Nancy.*

Christensen William, V-Voldg. 6 ☐ „Ny Ro-
 senborg“ ☐ Cent. 3775 & By 693v
*Atelier for kalligraferede Adresser.
 Originale Menus.
 Porcelænsmaleri.*

Aabent fra Kl. 9-5.

- Christensen & Zahrtmann Frederiksbergg. 24
 Ferlov Holger Nygade 4 ☐ Cent. 2184
 Haslund's Ole. Hus, ved Haslund & Heyman
 Klosterstr. 8 ☐ Cent. 5255
 Henriques & Bonfils Eftf. Vimmelskæft
 40 ☐ Cent. 1407

- Lodberg's H A Enke Kronprinsesseg. 12 ☐
 Cent. 3207
 Mørch S W C, st. Kongensg. 84 ☐
 Schlüter Oscar st. Kongensg. 47 ☐ Palæ 514x
 Skånstrøm C W Fælled. 25 ☐ Cent. 5027
Gl. Kobberstik, Raderinger og Tegninger.
 Tryde Vilhelm Østerg. 3 ☐ Cent. 1519
 Udsalget for Dansk Kunstindustri Nygade 4
 ☐ Cent. 7775
 Winkel's Carl Kunsthdl. Gl. Mønt 2 ☐
 By 470
 Winkel V & Magnussen's Malerihdl. Høj-
 bropl. 7 ☐ Cent. 5168

Kunstforlag.

- Alstrup Peter Amagert. 10 A ☐ Cent. 8038
 Budtz Müller & Co. Bredg. 23 ☐ Cent. 1797
(Varemærke B M & Co.)
 fh. A Christiansens Forlag, Hermann Peter-
 sen. Gothersg. 131 ☐ Cent. 1261
*Kalligraferede Adresser.
 Læser de fleste Adresser i Danmark
 og Norge.*
 Fotografisk Forlag ved J R Christensen. St.
 Annæ Pl. 16 ☐ Palæ 281 y
 Heckscher Paul Kjøbmagerg. 18 ☐ Cent. 5004
Skuespillerbrek kort og Farvetryk.
 Jacobsen Alfred Bülowsv. 30 ☐ Cent. 741
 Koren Johs. Havneg. 3 ☐ Cent. 6607
*En gros Lager af Brekort.
 Trykning af Bre kort efter inds. Fotografi*
Kunstforlaget "Danmark" Valdemarsg. 10 ☐
 Cent. 8097

Kunstforlaget Danmark

Valdemarsgade 10 ☐
 :: :: Telefon Cent. 8097 :: ::

HOVEDEKSPEDITION

for
Danmarks Klassiker-Bibliotek
 og
**Danmarks Roman- og Novelle-
 Magasin**

- Kunstforlaget Polychrom ved Aage Giødesen
 Christiansv. 12 Høll. ☐ Høll. 955
 Lovendahl's Kunstforlag Dronn. Olgas V. 49 ☐
Postkort en gros.
 Markwardt Fr. & Co., Akts., Dannebrogsg.
 13 ☐
 Müller's W Kunstforlag Vesterbrog. 74, 76 ☐
 V 3131
 Petersen Valdemar Reventlowsg. 24 ☐ V 2744
Billedark, Billed- og Malebøger etc.
 Stender Carl Forlag f. Reprodukt. af nord.
 Kunst Raadhuspl. 35 ☐ Cent. 1423 & 5485
 Warburg's Kunstforlag Vimmelskæft 35 ☐
 Cent. 738
 Vincent Alex. Kronprinsesseg. 10, 12 ☐ Cent. 3207
Gravures — Lykønskningskort en gros.
 Winkel & Magnussen's Kunsthdl. og For-
 lag (Indhavere Mohr & Hvenegaard)
 Højbropl. 7 ☐ Cent. 9602

Kunstmalere.

- Aabye Jørg. E Vestmannag. 2 ☐
 Aae Arvid Sovej Holte
 Aagaard C V T Høllbergsg. 7 ☐
 Aamodt Frede Palæg. 3 ☐
 Achen G Lindevang 11 ☐ Gh. 270
 Agersnap Hans, V-Boulevard 44 ☐
 Ancher Anna Amalie. 10 ☐
 Ancher Michael Amalie. 10 ☐
 Andersen Cilius Falkonerallé 41 ☐

- Andersen V C L, Ole Suhns G. 16 [K]
 Andreasen Signe Froken Allég. 14 [K]
 Arland Ingeborg Bredg. 16 [K] Palæ 955
 Arnesen V C F Gothersg. 143 [K]
 Asmussen Chr. Christiansholms Villakv.
 Parkv. 16 Klipbg. [K] Chr. 59
 Baadsgaard Alfrida Frue Strandv. 21 C [K]
 Bache Axel Rysensteng. 14 [K]
 Bache Otto st. Kongensg. 77 [K]
 Balle Otto P, Julius Bloms G. 37 [K] [K] Tg. 507y
 Bang H P C C Vodroffpl. 3 [K]
 Bang I M Rosenv. Allé 20 [K]
 Bang V Froken Falkonerallé 124 [K]
 Bang-Ullner J Mariev. 24 Hell.
 Barnekow Brita st. Kongensg. 72 [K]
 Bauditz Gustav Reventlowsg. 12 [K] [K] Cent. 8811
 Beck Chr. Fr. Overg. o. V. 96 [K]
 Bergh O N Vesterbrog. 99 [K]
 Bilkvist J Bentzen Gl. Kongv. 138 [K]
 Bird Svend Vodroffpl. 12 V [K] V 1572x
 Birk A P B Faxeg. 17 [K]
 Bissen R Fredh. Kan. 28 [K]
 Blache Chr. Rosenv. Allé 50 [K]
 Bloch P T Villemoesg. 63 [K]
 Blom G V. (Sogade 108 [K]
 Boesen A Smalleg. 16 [K]
 Boesen J Villemoesg. 56 [K]
 Bojesen O R Frederiksborgg. 54 [K]
 Bonfils L Frk. Smalleg. 37 [K]
 Bonnen Polmer Bülowsv. 40 [K]
 Bonnesen N C J. Strandv. 61 [K]
 Brandt J H Lykkesh. Allé 16 [K]
 Brasen H O Bredg. 33 [K]
 Bredsdorff Axel. Martensens Allé 7 [K]
 Brendekilde H A, V-Voldg. 90 [K]
 Brinchmann Agnes Kastaniev. 19 [K]
 Broge Alfred, Paludan Müllers V. 7 [K]
 Budtz Agnes Froken Kastelsv. 19 [K]
 Bugge Inger Solvej 5 [K]
 Busch P V, Rahbeks Allé 20 [K]
 Bøgh E W Frederiksv. 20 [K]
 Bølling Sigrd Trodhjemsp. 3 [K] [K] O 1671y
 Carl C Stockholmsg. 17 [K]
 Caspersen H O S G, Gl. Kongev. 86 A [K]
 Christiansen P S Puggaardsg. 17 [K]
 Christiansen R Blegdamsv. 42 [K] [K] N 2225
 Christiansen Soren Vesterbrog. 202 A [K]
 Christofersen D Vesterbrog. 180 [K]
 Clausen V C Dronningensv. 5 [K]
 Clemens G Frederiksv. 3 [K]
 Clod-Svensson SM Frdbg. Have Pasangaar-
 den [K]
 Colmann Carla Froken Osterbrog. 40 [K]
 [K] O 1845x
 Connell J L Nyhavn 47 [K]
 Dahl Charles Forhaabningsh. Allé 17 D [K]
 Dall Hans M, L I Brandes Allé 7 [K]
 Danneskjold-Samsøe S A Reykjaviksg. 1 [K]
 Degener B Norrebrog. 86 [K]
 Deichmann J, N-Frihavsg. 71 [K]
 Dittmann H G Blegdamsv. 34 [K]
 Dohmann A Gothersg. 143 [K]
 Dohm Heinrich Strandv. 83 Hell.
 Dorph A Bredg. 33 [K]
 Dorph Bertha st. Strandstr. 19 [K]
 Dorph N V st. Strandstr. 19 [K]
 Dybvad-Bruun K Bredg. 34 [K]
 Don S A Korsg. 31 [K]
 Eckardt C F E Gothersg. 143 [K]
 Egeberg J J Jensen, V-Voldg. 11 [K]
 Eilersen E R Holsteinsg. 9 [K]
 Ellertsen H C Jagt. 2 [K]
 Engelsted M O Ny Vesterg. 18 [K]
 Engmann L I Venneminde Vennemindev. [K]
 Exner J J Charlottenbg [K]
 Exner Aage Stagelsg. 22 [K] [K] O 654
 Fabricius Taarbæk Strandv. 137 Klipbg.
 Fibiger R C Taarbæk Strandv. 143 Klipbg.
 Find L. Sobakken 10 Charlottl.
 Fischer Aug. Prinsesse Charlottes G. 41 [K]
 Fischer Paul Sofiev. 23 Hell.
 Fischer V T, Steen Blichers V. 1 [K]
 Flygenring H Bülowsv. 48 A [K]
 Foss Harald Lykkesh. Allé 16 [K]
 Friis Achton Puggaardsg. 2 [K]
 Frimodt C Dossingen 6 [K]
 Frimodt Johanne L Østerbrog. 112 [K]
 Frydensberg Carl, Vedbæk
 Fugl V St. Pauls V. 2 Hell.
 Funch H F, Niels W Gades G. 37 [K]
 Fiederholt C Rantzauvg. 18 [K]
 Gad Urban, Dronn. Tværg. 40 [K]
 Garde F. Johannev. 11 [K]
 Goldschmidt Ernst Strandv. 59 [K]
 Gottschalek J M Marstalsg. 36 [K]
 Grauffel A G Frdbg. Bredg. 7 [K]
 Grennep, Johannes J E Ohlsens G. 14 [K]
 Grubb E Frk. Tulipangade Dragor
 Gronvold H C Vinkelv. 19 [K]
 Gudmundsen-Holmgreen J Skjoldsg. 3 [K]
 Halvorsen H A Viktoriag. 13 [K]
 Hammann M Sortedamsng. 11 [K]
 Hammershoi S. Chr. Winthers V. 15 [K]
 Hammershoi Vilhelm Bredg. 25 [K]
 Hansen Ad. Heimr. Svinget 3 Gjentofte
 [K] Gjent. 42
 Hansen A T Holbergsg. 19 [K]
 Hansen C Steengaards Allé 19 Hell.
 Hansen Gotfred Ingolfs Allé 8 [K]
 Hansen H J Eekersbergg. 37 [K]
 Hansen J T, St. Anna Pl. 3 [K]
 Hansen N Allég. 8 A [K]
 Hansen N C Bredg. 70 [K]
 Hansen Sigvard Morlensv. Holte [K] Holte 105
 Hansen V C Toldbodv. 6 [K]
 Haslund Otto Carlsbergv. 4 Valby
 Heerfordt A Frue Allég. 14 [K]
 Hegermann-Lindencrone E Johannev. 11 [K]
 Hein E, H A Clausens V. 16 Gjentofte
 Hein J J Sygehj. Rolighedsv. [K]
 Heise A P Gl. Kongev. 112 [K]
 Hemmingsen Erik Scherfigsv. [K]
 Henriksen M, I E Ohlsens G. 18 [K]
 Henriksen Valborg Istedg. 4 [K]
 Henriques Marie Tordenskjoldsg. 1 [K] [K] Cent.
 1158
 Hinrichsen L V Tesdorpsv. 52 [K] [K] Gh. 877y
 Holm Axel, Overg. o. V. 2 [K]
 Holm Harald Nybrog. 22 [K]
 Holm Johannes E Faxeg. 17 [K]
 Holmgaard Anna Gl. Kongev. 23 [K]
 Holsoe C V Lundtoftev. 19 Lyngby
 Hou Axel, Filippav. 8 [K] [K] V 5060x
 Hærning August Amagerbrog. 102 [K] [K] Am.
 104 v
 Hsted P V Gl. Kongev. 9 [K]
 Irminge V H N Uramiav. 11 [K]
 Jacobsen A Fælledv. 25 [K]
 Jansen Luplau O-Parimagsg. 32 [K] [K] O 2183x
 Jensen A J E Falkonerallé 51 [K]
 Jensen C A Wiedeweltsg. 40 [K]
 Jensen E M Toldbodg. 7 [K]
 Jensen Gabriel Jagtv. 161 [K]
 Jensen S Chr., N-Allé 21 [K]
 Jersild A J Højbropl. 15 [K]
 Jespersen Henrik Rathsacksv. 4 [K]
 Jespersen Knud Valdemarsg. 47 [K]
 Jessen H T C Gl. Kongev. 138 [K]
 Johansen P T, Ø-Parimagsg. 41 [K]
 Johansen Viggo Charlottenborg Kong. Nyt.
 1 [K]
 Jordan Harald, N-Voldg. 54 [K]
 Jørgensen Axel Molleg. 36 [K]
 Jørgensen C Fredbg. Bredg. 9 A [K]
 Jørgensen I S Calliensv. 3 Hell.
 Jørgensen J C Laxeg. 23 [K]
 Jørgensen M Froken st. Kongensg. 73 [K]
 Jørgensen P C Kongens Tværv. 4 [K]
 Klein J F Frederikkev. 12 Hell.
 Kluge H A E L Bredg. 65 [K]
 Knutzen B R Aggersborgg. 8 [K]
 Koch J L Rosenv. Allé 43 [K]
 Koefoed H C Gothersg. 143 [K]
 Kofoed Elisabeth Vinkelv. 6 [K]
 Kohl Gerda v. Bülowsv. 9 [K]
 Kohl Louis v. Bülowsv. 9 [K]
 Kongsbæk A G Mattheusg. 42 [K]
 Kongsbøll, K J Paludan Müllers V. 9 [K]
 Kongsdal V O Sagasv. 6 [K]
 Kornerup Vald. Madvigsg. Allé 3 [K]
 Kragh Johannes Rosenv. Sideallé 9 [K] [K] O
 2372x
 Kraul Fritz, I E Ohlsens G. 11 [K]
 Krause E Svanemosegaardsv. 4 [K]
 Krebs Johanne, Niels Juels G. 8 [K]
 Kristensen Kristen, Asger Rygs G. 13 [K]
 Kronemann Poul Fredh. Kan. 6 [K]
 Lange Fr. St. Markus Allé 3 [K]
 Langer Viggo Vejlesov. Holte [K] Holte 69
 Larsen Alfred, Carit Etlars V. 8 [K]
 Larsen C H E, Henrik Ibsens V. 9 [K] [K] V 2865y
 Larsen F Hørsholmsg. 22 D [K]
 Larsen H H Smalleg. 52 B [K]
 Larsen Hugo Ny Vesterg. 18 [K]
 Larsen Knud Gothersg. 143 [K] [K] By 757x
 Larsen Rasmus Egeg. 3 [K]
 Lassen A M Amagerbrog. 173 [K]
 Lassen W J E Vesterbrog. 20 [K]
 Laub Knud Villemoesg. 33 [K]
 Lauritzen J C, O-Parimagsg. 2 A [K]
 Lauritzen L Lundsg. 9 [K]
 Leisner Wilh. F N-Voldg. 44 [K]
 Lejmann Anna Svanholmsv. 10 [K]
 Lejmann Thea Svanholmsv. 10 [K]
 Lindeburg H P Aabenraa 33 [K]
 Locher Jo Hahn Hortensiv. 18 [K] [K] V 2882x
 Lorenz J M St. Anna Pl. 13 [K]
 Lund C Emil Sortedamsng. 21 [K]
 Lund O C J Vesterbrog. 64 B [K]
 Lund Jens Strandv. 153 Hell.
 Lund N A, Carl Bernhards V. 15 A [K]
 Lund Soren Sagasv. 14 [K]
 Lunn Agnes St. Anna Pl. 16 [K] [K] Cent. 1413
 Luplau M Gl. Kongev. 136 [K]
 Lübbers Holger Gl. Kongev. 1 C [K]
 Lübschitz J L Johannev. 3 [K]
 Læssøe A C D Froken H C Ørstedsv. 22 A [K]
 Löffler E A Froken Hartmannsv. 76 Charlottl.
 Mackeprang A H Koehsv. 4 [K]
 Madsen A P st. Kongensg. 95 [K]
 Madsen Viggo Gl. Kalkbrænderiv. 68 [K]
 Magaard V Stavangerg. 4 [K]
 Magnussen F J A Nansensg. 92 [K]
 Maschetto G, N-Sogade 27 B [K]
 Mathiesen Oscar Sobakken 25 Charlottl.
 [K] Ordr. 641
 Matzen R C Absalonsg. 19 [K]
 Melchior H E, Herluf Trolles V. 14 [K] [K] V
 1356x
 Meldahl J Bredg. 28 [K]
 Meyer E Froken Gl. Kongev. 138 [K]
 Middelboe Bernh. Gl. Kongev. 25 [K]
 Moe Louis st. Strandstr. 21 [K]
 Moltke Harald Enighedsv. 12 [K]
 Mourier-Petersen Chr. V, Halls Allé 1 A [K]
 Munch Anna E Aaboulevard 5 B [K] [K] N 888x
 Mundt E, Gl. Kongev. 136 [K]
 Müller C A Frk. Aaboulevard 10 [K]
 Møller Carl Espergerde
 Møller Heinrich Bredg. 21 [K] [K] Palæ 1271y
*Specialitet: Miniaturportrætter paa
 Elfenben.*
 Møller Juul Smalleg. 54 [K]
 Møller-Jensen J Jærnbanev. 44 Gjentofte
 [K] Gjent. 163
 Molsted Chr. Dragor
 Mønsted P, Viggø Rothes V. 31 Charlottl.
 [K] Hell. 381
 Nathan Max Hovedvagtsg. 8 [K]
 Neiiendam Valdemar Østerbrog. 7 B [K]
 Neumann J J Rolighedsv. 14 [K]
 Neumann Otto Vodroffsv. 19 [K]
 Nielsen L S Vesterbrog. 85 [K]
 Nielsen O Strandv. 110 Hell.
 Nyrop B C Scherfigsv. 5 [K]
 Olrik Benedicte Frdbg. Allé 53 [K] [K] V 1901y
 Olrik Dagmar Frdbg. Allé 53 [K]
 Olrik Sigurd, Ny Østerg. 12 [K]
 Olsen A Gothersg. 135 [K]
 Olsen C Benjamin Pugelevangsv. 7 [K]
 Olsen E H Østerbrog. 54 E [K]
 Ottesen J Wiedeweltsg. 4 [K]
 Overgaard C N Amalieg. 37 [K] [K] Gh. 343y
 Pacht Vilh. Finsensv. 3 [K]
 Panduro Henny Norrebrog. 70 [K]
 Paulli A Froken Stormg. 12 [K]
 Paulsen Julius, Chr. Winthers V. 5 [K] [K] V 3356
 Paulsen Oscar Jul., Herluf Trolles G. 18 [K]
 Pedersen A M Kingosg. 7 [K]
 Pedersen Thorolf Rosenv. Hovedv. 14 [K]
 Petersen Anna Sofie Islands Brygge 9 [K]
 Petersen Edvard Carlsbergv. 2 Valby
 Petersen P E Mattheusg. 44 [K]
 Petersen Rud. Falkonerallé 5 [K] [K] Gh. 341x
 Petersen Tom Mathildev. 2 [K]
 Philipsen S N Monradsv. 15 [K]
 Philipsen Th. Pilestr. 35 [K]
 Poulsen E M Chr. d. 9. G. 5 [K]
 Price M J E Carl Bernhards V. 15 A [K]

Prytz C M. Johannev. 33 Hell.
 Rasmussen O R. Falkonerallé 112 ☐
 Repholtz A H. Classensv. 3 ☐
 Ridter J L J. N-Voldg. 20 ☐
 Rink Anna Raadhustr. 17 ☐ ☐ By 1354x
 Ripcke-Edsberg O. Stavangerg. 6 ☐
 Rode G. Kronprinsensv. 12 ☐ ☐ V. b. 305y
 Rode Ingeborg. Frue Kronprinsensv. 12 ☐ ☐
 Gh. 1305y
 Rohde Johan Nyborg. 12 ☐ ☐ By 3671
 Rondahl E. Colbjørnsensg. 11 ☐
 Rosenbaum, V-Voldg. 90 ☐
 Rosenstand V. Gothersg. 143 ☐ ☐ By 708x
 Rothe E, Dr. Priemes V. 4 ☐
 Rützou Ove. Godthaabsv. 4 ☐
 Saltoft E A C. Valdemarsg. 4 ☐
 Sandholt Marie. Vodroffsv. 56 A ☐
 Scavenius F R, Gl. Kongev. 31 ☐
 Schiellerup Leis. Ø-Sogade 104 ☐
 Schiøtte Harald. Falkonerallé 67 ☐
 Schiøtt Elisabeth. Skjoldsg. 7 ☐
 Schiøttz-Jensen Ida. Wiedeweltsg. 54 ☐
 Schiøttz-Jensen N F. Frdbg. Allé 13A ☐
 Schlichtkrull J C Gl. Kongev. 131 ☐
 Schmidt Alfred. Sortedamsdoss. 25 ☐ ☐ N 903
 Schmidt C H T. Fælledv. Pass. 10 ☐
 Schmidt P. Gyldenløvesg. 14 ☐
 Schorn V S. Saxog. 1 ☐
 Schou HH. Halls Allé 13 ☐
 Schou Karl. Langg. 30 Valby
 Schou Sigurd. Madvigs Allé 8 ☐
 Schouboe H A. Blegdamsv. 86A ☐
 Schow P A, Carl Bernhards V. 15 ☐
 Schultz W M. Abildgaardsg. 37 ☐
 Schumacher H P V. Skinderg. 41 ☐
 Schwartz F. Bjerregaardsv. 7 Valby
 Schwensen H I. Collings. 3 ☐
 Seidelin Ingeborg, Paludan Müllers V. 9 ☐
 Seligmann Georg. Forchhammersv. 5 ☐ ☐ V
 3305
 Serene d'Acqueria C, Carl Bernhards V. 13
 A ☐
 Siegmundfeldt H C, Kong. Nyt. 1 ☐
 Simonsen Simon. Frdbg. Allé 13 A ☐
 Simony-Jensen O. Odensg. 8 ☐
 Skovgaard Joakim F. Rosenv. Hovedv. 27 ☐
 Skovgaard V A. Nyvej 17 ☐
 Slott-Møller Agnes, Gl. Strand 42 ☐ ☐ By
 863u
 Slott-Møller Harald, Gl. Strand 42 ☐ ☐ By
 863u
 Smidth Hans. Amaliev. 3 ☐
 Sode C. Bredg. 28 ☐
 Soya-Jensen C. Gothersg. 143 ☐ ☐ By 757y
 Steenstrup J R. Bülowsv. 38 ☐
 Steglich W A C, Herluf Trolles V. 12 ☐
 Stephansen Axel. Olufsv. 32 ☐
 Storek Jørgen. Dronn. Tværg. 9 ☐ ☐ Palæ
 1382x
 Strakirch E F v. Frdbg. Allé 38 ☐
 Struckmann Erik. Sortedamsdoss. 63 A ☐
 ☐ N 1491
 Stühr William. Frederiksg. 6 ☐
 Stær-Olsen F. Østerberg. 7 A ☐
 Søborg A, N-Sogade 27 A ☐
 Tanggaard M J. Marstalsg. 3 ☐
 Tegner Hans. Sølv. 20 ☐
 Tetens Vilh. Villa Nova. Kongev. Lyngby
 Theilgaard CFL. Vesterbrog. 12 ☐
 Therkildsen Mich. Gothersg. 143 ☐
 Thomsen Carl Gl. Kongev. 123 ☐ ☐ V 2415x
 Thornam E. Blegdamsv. 78 ☐
 Thorsen H B. Maglekildev. 11 ☐
 Thorsøe Cf. Aggersborg. 3 ☐
 Thymann Maria. Fredh. Kan. 2 ☐ ☐ By 1528x
 Tilemann-Petersen C. Sagasv. 2 A ☐
 Tilke C M. Damgaardsg. 5 Charlott.
 Tofte Harald. Rørholmssg. 1 ☐ ☐ Cent. 6501
 Tornøe E. Frue Fred. d. 6 Allé 4 ☐
 Tuxen J. Frøken Vodroffsv. 10 ☐
 Tuxen L. Ø-Voldg. 4B ☐ ☐ By 3370
 Tychsen E. Nyvej 8 B ☐ ☐ V 1351 u
 Ussing S. Smalleg. 39 ☐
 Wandel Sigurd, Gl. Strand 48 ☐
 Wang Albert. Rosenv. Allé 20 ☐
 Vantore H C. Villemoesg. 37 ☐
 Wedel H. Nyborg. 28 ☐ ☐ By 778x
 Wegener Einar. Nyelandsv. 33 ☐
 Wegmann Bertha, V-Voldg. 86 ☐
 Wentorf Carl, V-Voldg. 86 ☐

Vermehren Gustav. Toldbodv. 6 ☐
 Vermehren J F N. Gothersg. 143 ☐
 Vermehren S. Engtoftev. 3 ☐
 Westergaard H V. Kongensv. 3 ☐
 Vibe-Larsen H. Forhaabningsh. Allé 5 ☐
 Wiinstedt K J F. Paludan Müllers V. 5 ☐
 Wilhelm J M F. Hollænderv. 4 ☐ ☐ V 2368
 Willerup Oscar. Bredg. 65 ☐
 Willumsen J F. Strandager. 28 Hell. ☐ Hell.
 832x
 Wind Holger. Slagelseg. 7 ☐
 Winther Frederik. Fredh. Kan. 6 ☐
 Winther Hedeveg. Gl. Kongev. 164 ☐
 Wivel Niels. Bstersv. 20 Hell.
 Vogelsang C R. Hollænderv. 17 ☐
 Xylander W. Kronprinsensv. 40 ☐
 Zachø Chr. Hellerup. 49 Hell. ☐ Hell. 642x
 Zahrtmann Chr. Amalieg. 14 ☐
 Zærrebo Marius, Niels Finsens Allé 57 Soborg
 Villakv. pr. Emdrup

Rekvisitter for Kunstmalere.

Arnbak M. Bredg. 10 ☐ ☐ Palæ 1031y
 Kulturvetts Farvehdl. Kulturvet 12 ☐ Cent. 521

Kunstsager og Antikviteter.

(se tillige Antikvitetshandlere.)

Christensen & Zahrtmann. Frederiksbergg. 24
 Nachemsohn Josef, Magasin d'Antiquités,
 Østerg. 15 ☐ ☐ Cent. 7287
 Kunst- & Antikvitetshandel.
 Nathansohn Alfred. Bredg. 3 ☐ ☐ Cent. 5126

Kunstsmede.

A. Kjøbenhavn.

Ballin's. Mogens Eitf. N-Frihavns. 19 ☐ ☐ C8785
 Christensen Chr. Fælledv. 19 ☐ ☐ Cent. 7649
 Doberek F W & Søn I. Strandstr. 22 ☐ ☐ Cent.
 5677
 Lysekroner, Metal- & Kunstsmedearbejde.
 Eckardt John, Dronn. Tværg. 28 ☐ ☐ Palæ
 1428x
 Hoffritz JH. Lyngby Hovedg. 44 Lyngby ☐
 Lyngby 311
 Schæbel Oluf Gl. Kongev. 131 ☐ ☐ Cent. 2938
 Elektriske Kroner, Lampetter, Hænge-
 lamper, Græv-og Balkongittré, Porte o.s.v.
 Strøm Th. st. Kongensg. 69 ☐ ☐ Cent. 8113



T. H. STRØM

Ciseler & Kunstsmed
 Tlf. C8113, st. Kongensg. 69

Værksted

for

drevne, støbte og smedede
FAÇADEKORATIONER
GITRE - - - LYSEKRONER
 o. a. dekorative Arbejder

B. Købstæderne.

Aalborg:

Krøjer Jul. ☐ 682

Aarhus:

Jæger M H ☐ 863

Hillerød:

Jensen Chr., Frederiksborg Nyhuse
 Lev. Kunstsmedearbejde (Jærndøre, Por-
 te, Altaner & Gittere etc.) til Frederiksborg
 Slot, Skalhult Slot i Sverig, Hillerød Raad-
 hus, Frederiksværk Toldkammer, Linden-
 borg Gods samt flere større Ejend. i Kbhvn.

Kunstvævning.

Borg A & J. Bülowsv. 44 ☐
 Clausen's Thyra. Kunstvæverskole Alham-
 brav. 17 ☐
 Westergaard Mette. st. Kongensg. 72 ☐
 ☐ Palæ 272x

Kuranstalter.

(Se Brøndkuranst., Sanatorier, Vandkuranst.)

Kursus.

(se endv. Skoler for særl. Udd.)

Bang Viggo. Rosengaarden 5 ☐
 Special-Kursus i Bogholderi. Enkelt-
 Dobbelt-Amerik.-Kolonnejournal.
 Specialitet: Emetmer.
 Berlitz School of Languages, The, Vimmel-
 skafte 42 ☐ ☐ Cent. 9202
 Bokkenheuserske Kursus. De, Havneg. 3 ☐
 ☐ By 2305. Kontortid 10-12.
 Clausen's Thyra. Kunstvæverskole Alhambrav.
 17 ☐
 Undervisn. i Kunst. d. prakt. Værn. (10-4)
 Diplom i Aarhus 1909.
 Dansk Kunstflidsforening. st. Kongensg. 55 ☐
 ☐ Cent. 3702. Forstanderinden 12-2. Un-
 dervisn. i Vævning og al Slags Haandger-
 ning. Aftenkursus for Forretningsdamer.
 Den danske Skriveskole. Falkonerallé 26A ☐
 ☐ V 2488x
 Deutsches Sprachinstitut. Bredg. 12 ☐
 Fagskole for Husholdning, Ingeborg Boeck,
 Forhaabningsh. Allé 18 ☐ ☐ V 821x
 Elever kan søge Statsunderstøttelse.
 Forenede Kursus, De. Formandens Adresse
 Linnésg. 22 ☐ ☐ Cent. 6479
 De forenede Kursus underriser til Studen-
 tereksamen, alm. Forberedelseseksamen
 (Preliminæreksamen), Mellemskoleksa-
 men, samtlige Tilbægsprøver samt Ad-
 gangseksamen til Landbohøjskolen og
 polyteknisk Lærestanst.
 Dæckers Kursus. Mynstersvej 14 ☐ Kont-
 ortid 2-3 samt Onsdag 6-7. ☐ V 2265.
 Bestyrer: Fr. Kindt-Jensen, cand. mag.
 Undervisningsanstalten Kjøbenhavn. Stock-
 holdmsgade 7 ☐ Kontortid 10-11, Tirsd.
 & Fred. 11-12. ☐ Cent. 7515. Bestyrer: J.
 Gottschalk, Kapitajn og R P Rasmussen.
 Lang & Hjorts Kursus. Linnésgade 29 ☐
 Kontortid 2 1/2-4. ☐ Cent. 6479. Bestyrer:
 V Hjort, mag. sc. og C F Linderstrøm-
 Lang, Dr. phil.
 Lykeion. Rosengaarden 16 ☐ (Købmands-
 skolen) Kontortid 1 1/2-2 1/2 og i Nord
 184 x (4-6). Leder: Gerson Friier, mag. art.
 Wedels Kursus. Nørre Sogade 13 ☐ Kon-
 tortid 10-11 & 4-5. ☐ Cent. 1401. Besty-
 rer: J P M Wedel, cand. phil.
 Galster & Holbøll's Kursus til Officers- og
 Kadetskolen Gl. Mønt 4 ☐ ☐ 01832x (5-7)
 Heckscher Dorothea. Gothersg. 48 ☐ ☐ Palæ
 383 x. - Lærerinder uddan. t. met. Skole-
 haandgern. Prakt. Kursus i FungeDamer.
 Hoff's O. Kursus til Officersskolen Rigensg.
 21 ☐ ☐ Palæ 1121x
 Johansen Clara. Værnedamsv. 13B ☐ ☐ V 1107x
 Kursus i Dameskræddersyning.
 Kbhvns Handels- & Skriveinstitut. Nørrebrog.
 76 ☐ ☐ N 876x
 Forstander I. Agergaard.
 Kbhvns Maskinistiskole. Nørrebrog. 13 ☐
 Se under Maskinistiskoler.
 Kbhvns Sprogkursus (Korrespondentskolé)
 Kjøbmagerg. 52 ☐ ☐ By 2733
 Sprog - - Maskinskrivning Stenografi.
 Kbhvns. Translaterskole og Sproginstitut
 Nygade 3 ☐ ☐ By 2418y
 Nehm's E. Handelsinstitut. Frederiksborgg. 7
 ☐ ☐ By 393y
 Nielsen Birgitte. Berg. Forhaabningsholm
 Allé 18 ☐ ☐ V 821 x
 Skole for Uddannelse af Husholdnings-
 lærerinder, Køkkenchefer og Husmodre.
 Eleverne kan søge Statsunderstøttelse.
 Træffes 11-12 og 7-8.
 Nordisk Tilskærerakademi. Sværtæg. 8 ☐
 Pahlman Brødr. Stormg. 6 ☐ ☐ By 3900
 Se u. Lærere i Skrivn. og Hålsvidenskab.

Pfaff & Baumann Gothersg. 48 ☐ ☐ Palæ 476
Institut for Kunstindustri og Sløjd.

Reform-Sprog-Skole, Forst. M Aug. Fahrren-
krug Vimmelskæft 45 ☐ ☐ By 3347

Richard's Sløjdinstitutt (Skole for Tegning
Kunstindustri og Sløjd) Hauserplads 32 ☐
☐ By 1686

Salle d'Armes: Mahaut Tordenskjoldsg. 10 ☐
Institut for Floret, Kaarde og Sabel.

St. Petri Sprogkonservatorium Studiestr. 35 ☐
☐ By 1749y

Vieth. Red. af „Københavnens Tidning“

Steffensen Marie Helgolandsg. 11 ☐ ☐ V 2737y
Tilskøring og Kjølesyning (12-2)

Svinding Chr. Jærnbaneq. 3 ☐
Alle Handelsfag, Sprog og Stenografi.

Sogaard N P Krystalg. 32 ☐, 11j. af Nørreg.
Handels- & Skrivekurser (Enkeltmands)

Teilmann Kåre Aaboulevard 50 ☐ ☐ N 772x
Undervisning i Sygegygmn. & Massage.

Westergaard Mette st. Kongensg. 72 ☐
☐ Palæ 272x. - *Underr. i Kunstærving og
prakt. Værning. Enkelttimer i Teori.*

Wolfgang Hansen's Kursus i Klaverspil Hol-
bergsg. 26 ☐ ☐ By 756. - *Oprettet 1889.*

Voss' M & C Haandarbejdskursus Falko-
nerallé 106 ☐

Kurvmagere.

Bendsen F J Griffenfeldtsg. 36 ☐ ☐ N 1182x
Rejsekurve og Havestuemøbler.

Bülow E G Nørrebrog. 12 ☐ ☐ N 535
en gros og en detail.

Finke S A Sofiev. 1 Hell.
Spec.: Rejse-Klæde og Dække-tøjskurve.

Frickenmeier G Teglggaardstr. 4 ☐ ☐ By 3624
*Spec.: Kurvemøbler fra Lager til en gros
Priser. For Holdbarhed garanteres.*

Fritsche V E, Ø-Farimagsg. 73 ☐

Frost K H Løngangsstr. 29 ☐
Kurverugger til videre Forhandling.

Hansen Alfred Falkonerallé 53 ☐ ☐ Gh. 268y

Hansen Lauritz Blegdamsv. 106 A ☐

Hansen Oscar Frdbg. Allé 10 ☐
Kurkekuffert og Kurvemøbler.

Heger A Rysg. 131 ☐, Hjørnet af Øster-
brogade 25 ☐ ☐ 1026

Jensen L st. Kongensg. 39 ☐ ☐ Palæ 152y

Jensen R Værnedamsv. 13 B ☐

Kinttof O Colbjørnsensg. 12 ☐ ☐ V 2526 x

Krüger Georg Frederiksbergg. 14 ☐ ☐ By
3051. - *Illustreret Prislister franko.*

Spec.: Kurkemøbler, nyeste Dessins.

Lange N H Ny Østerg. 7 ☐

Larsen's O Enke Kraing. 4 ☐

Larsen Wilh. Gl. Kongev. 82 og 172 ☐ ☐ V 199
Kurkekuffert - Verandamøbler.

Meyer H J Nørrebrog. 225 ☐

Munk V, Ø-Farimagsg. 95 ☐ ☐ Ø 1547 y
*Største Udvælg i monterede Kurkekuffert-
ter, Kurve- og Bambusmøbler.*
Spec. Polstrede Kurkemøbler.
Illustreret Prislister franko.

Münchenberg R Holbergsg. 14 ☐

Møenchen F C Frederikssundsv. 134 Brh.

Nielsen H V Langg. 10 Valby

Nielsen Johan Tordenskjoldsg. 26 ☐ ☐ By 46y

Nielsen N C A, N-Frihavng. 19 ☐ ☐ Ø 1911x

Nielsen N J Vesterbrog. 98 A ☐ ☐ V 232

Persson N Linnésg. 16 B ☐ ☐ By 523
Udelukkende Spaankurve en gros.

Petersen H T Jagtv. 63 ☐
Stort Udvælg i Vugger & Rejsekuffertter.

Petersen N Wildersg. 23 A ☐ ☐ By 855y

Rinck C V, St. Peder Str. 17 ☐
Plytte- og Rejsekurve udlejes.
Kurvemøbler lakeres og repareres.

Stage N P Absalonsg. 26 ☐

Stephansen Christian Viborgsg. 2 ☐ ☐ Ø 1902x

Sørensen A Oehlenschlägersg. 9 ☐

Sørensen J C, Ø-Voldg. 16 A ☐

Wahlstrøm Axel M Islandsg. 1 ☐
Kurvemøbler, Rejsekurve, Vugger etc.

Wengler L Vesterbrog. 45 ☐ ☐ V 562y
*Hæderlig Omtale i Kbhvn. 1872. Bronce-
medaille i Malmø 1881, i Kbhvn. 1888.*

Wengler R Amagert. 7 ☐ ☐ Cent. 1533



R Wengler

Amagertorv 7 ☐

☐ Cent. 1533

Korsgade 16 ☐

☐ Cent. 5209 & 8064

Illustreret Prislister franko.

Zinglensen Sophus, N-Voldg. 27 ☐ ☐ By 570x

Kurvmagerarbejder en gros.

Andersen L Chr. Vesterg. 31 ☐ ☐ Cent. 2043
Vidiekurve og svenske Kurve til Kul.

Brandt J G Egeg. 3 ☐ ☐ N 474x

Olsen Svend Vesterbrog. 3 ☐ ☐ Cent. 6766

Thuesen's Eftf., Hinchel, Vesterg. 23 ☐ ☐ Cent.
9963. *Vidiekurve og se. Kurve til Kul etc.*

Wengler R Korsg. 16 ☐ ☐ Cent. 5209 & 8064

Raavarer for Kurvmagere

Bruum V & Co. Gothersg. 54 ☐ ☐ Cent. 7410

Mahnfeldt A Wst. Regneg. 26 ☐ ☐ By 2417y

Ørholm N P J Skinderg. 38 ☐ ☐ Cent. 8024

Kurvemøbler.

Bendsen F J Griffenfeldtsg. 36 ☐ ☐ N 1182x

Bülow E G Nørrebrog. 12 ☐ ☐ N 535

Finke S A Sofiev. 1 Hell.
Kurkekuffert og Verandamøbler.

Frickenmeier G Teglggaardstr. 4 ☐ ☐ By 3624

Kinttof O Colbjørnsensg. 12 ☐ ☐ V 2526 x
Illustr. Katalog gratis og franko.

Krüger Georg Frederiksbergg. 14 ☐ ☐ By
3051. - *Illustreret Prislister franko.*

Larsen Wilh. Gl. Kongev. 82 og 172 ☐ ☐ V 199

Munk V, Ø-Farimagsg. 95 ☐ ☐ Ø 1547 y
Kurve- og Bambusmøbler.
Illustreret Prislister franko.

Wahlstrøm Axel M Islandsg. 1 ☐

Wengler L Vesterbrog. 45 ☐ ☐ V 562y

Wengler R Amagertorv 7 ☐ ☐ Cent. 1533 og
Korsg. 16 ☐ ☐ Cent. 5209 & 8064
En gros og en detail.

Kuvvertartikler.

Allen Johannes st. Kongensg. 61 ☐ ☐ Cent. 3272

Bloch F Østerg. 37 ☐ ☐ Cent. 5423

Dansk Forsølvn. Anst. Kjøbmgg. 50 ☐ ☐ Cent. 943
Elektroplet. Forsølvning. Fornikling.

Schultz R Borgerg. 92 ☐ ☐ Palæ 680 x
Forsølvning og Fornikling.
Spec.: Opførsølvning af gamle Pletsager.

Starek Peter, V-Voldg. 90 ☐ ☐ By 476
*Anbefaler mit store Udvælg af alle Ku-
vertartikler. Billige Priser.*

Købmand, islandske.

Asgeirsson A, Ny Toldbodg. 33 ☐ ☐ Cent.
1182

Bryde J P T Strandg. 34 ☐ ☐ Cent. 1746

Duus H P, st. Kongensg. 81 ☐ ☐ Cent. 4303
Spec.: Klipfisk og Klipfiskeprodukter.

Gram's N Chr. Hdl. Akts., Dronn. Tværg. 5 ☐
☐ Cent. 6786

Guðmann's Eftf. Kvæsthusg. 5 ☐ ☐ Cent. 6934

Gunnlogsson Jakob, Niels Juels G. 3 ☐ ☐ Cent.
1821 & By 4484
*Alle islandske Produkter, saasom Klip-
fisk, Lamme-kød, Uld, Uldvæver, Tran etc.*

Høpfner Carl Kvæsthusg. 5 ☐ ☐ Cent. 6934

Lefolli J R B, St. Annæ Pl. 16 ☐ ☐ Cent. 1413

Magnusson Jon Ny Toldbodg. 33 ☐

Møller A T & Co. Dronn. Tværg. 5 ☐ ☐ Cent.
1599 & 6736

Olafsviks Handel, Akts., Dronn. Tværg. 5 ☐
☐ Cent. 6736

Riis R P Fredericiag. 16 ☐ ☐ Cent. 2556

Sigurdsson Bjorn Blekingeg. 1 ☐ ☐ Am. 56

Tang Leonh. & Son Havneg. 35 ☐ ☐ Cent. 1583

Thomsen I H. A. Herluf Trolles G. 7 ☐ ☐ Cent.
2349. Fra April Overg. o. V. 90 ☐

Firmaandehaver Konsul D Thomsen R. Bp.
Kastelv. 25 ☐ ☐ Ø 2350

Thorsteinsson P J & Co., Akts., Dronn.
Tværg. 5 ☐ ☐ Cent. 6736 & 1599

Thostrup V Th. Chr. Winthers V. 13 ☐

Tulinus Thorle Havneg. 43 ☐ ☐ Cent. 556 & 557
Telegramadresse „Thore“

TULINIUS THORÉ & CO. Cort Adlers
G. 9 ☐ ☐ Cent. 953 & 6726
Telegramadresse „Verzlum“

Wathne's O Arvinger, Akts., Niels Juels G.
15 ☐ ☐ Cent. 5835

Ørum & Wulff, Akts., Nyhavn 63 ☐ ☐ Cent. 1643

Kodekstrakt.

Armour & Company, Akts., Manufakturhuset
Frihavnen ☐ ☐ Cent. 5520, Statstelefon 33
Import- og Eksportforretning.

Borchorst F Jærnbaneq. 6 ☐ ☐ Cent. 2147
Maggi's Essens. Bouillonstæringer.

Bülow & Møller Stormg. 6 ☐ ☐ Cent. 465
Hovedoplæg af Cibils Kodekstrakt.

Ludvigsen Carl Anthon, Akts., Farverg. 10
☐ ☐ Cent. 2282
Generaldepot for Liebig Coy.

Kødkonserves.

(se tillige Konserves)

Formann A & Co. Kattesund 14 ☐ ☐ Cent. 5047
Bedste Fabrikat, Prokostatretter.

Roskilde:
Nielsen Brodr. ☐ 152 & 289, Stats ☐ 25

Køkkenudstyr.

(se tillige Isenkrammere)

A. Kjøbenhavn.

Alt til Lys Falkonerallé 84 ☐ ☐ Cent. 7505

Andersen Emilie, Akts., Ø-Farimagsg. 30 ☐
☐ Ø 1571 x

Andersen Rasmus Emiliev. 3A ☐ ☐ Cent. 3817
Fabrik af Køkkentrætøj

Andreasen C O, H C Ørstedes V. 52 ☐

Andreassen A Vandkunsten 4 ☐ ☐ By 1291x

Avanti Helgolandsg. 5 ☐ ☐ Cent. 3198
*Høkkasser, Trappestøjer, Trappestole,
Strygbrædter & Trætøj.*

Bjerno Herman Enghavepl. 6 ☐ ☐ Cent. 5747

Bromnum Oluf & Co. Holbergsg. 4 ☐ ☐ Cent. 8750
*Ældste Etablissement for Levering af
komplette Køkkenudstyr.*

Bogelund-Jensen AM Raadhustpl. 2 ☐ ☐ Cent.
863 & 864

Specialitet: Køkkenudstyr.

Carstens Fritz Vesterbrog. 37 ☐ ☐ Cent. 7805

Christensen C Torveg. 22 ☐ ☐ By 703 y

Christensen C A, Korsg. 31 ☐

Christensen Niels Svenningens N-Frihavng.
7 ☐

Christiansen A Dannebrogsg. 28 ☐ ☐ V 653



Christiansen L Blegdamsv. 8 ☐ N 215 u
 Clausen Victor Nørrebro. 220 ☐ Tg. 86
 Erichsen L V Nørrebro. 55 ☐ Cent. 3048
 Filial Godthaabsv. 66 ☐ Gh. 63
Eneføndl. af Gasapparatet Danmark.
 Fleckenstein E Frederiksborg. 8 ☐ Cent. 7467
 Geismar A F Amagerbro. 215 ☐ Am. 175y
 Grønlund D Halmtorvet 16 ☐ Cent. 1175
 Hansen Jens, N-Frihavns. 71 ☐
 Harild Knud Strandv. 157 Hell. ☐ Hell. 109
 Krogh S W Frederiksborg. 30 ☐ Cent. 3840
 Lahs P F, S-Boulevard 53 ☐ V 880 x
 Larsen P G. Kongev. 96 ☐ V 2262 u
 Lund's D Eftf. Vesterbro. 91 ☐ V 791
 Lyders Herman Falkonerallé 45 ☐ Cent. 1101
Lamper, Ampler, Kulkasser & Ønskerme.
 Maymann H Borgers. 50 ☐
 Meyer M Walkendorffsg. 36 ☐ By 1089y
 Monberg Ludvig Classensg. 35 ☐ Ø 793 x
Meget billigt Køkkenudstyr.

Møller P V Østerbro. 102 ☐
 Nielsen Chr. Vesterbro. 61 ☐ Cent. 4082
 Nielsen Eduard N-Frihavns. 49 ☐ Ø 259x
 Nielsen Jørgen G. Kongev. 72 ☐
 Nikolaj Taarns Køkkenudstyrsmagasin ved
 Hemme I. Kongensg. 48 ☐ Cent. 6203
 Petersen Carl Trekronersg. 60 Valby
 Petersen Carl Sølv. 84 ☐ Cent. 6671
Mine Patent-Gasovne fra Kr. 4.50.
 Petersen Chr. A & Søn, Kompagnistr. 4 ☐
 Cent. 4822
Komplette Udstyr 20-100 Kr.
 Petersen Søren Nørrebro. 202 ☐ Tg. 147
 Rom O Th. & Co. Vesterbro. 2 ☐ Cent. 625 & 8625
 Saxkjær Gunnar Nørrebro. 25 ☐ N 28 x
Specialitet: Køkkenudstyr og Lamper.
 Schovgaard N & Søn Aaboulevard 54 og
 Griffenfeldts. 47 ☐ Cent. 1909
 Sie Carl Bredg. 24 ☐ Cent. 8686
Prima Hygiejne-Køgekar, stempel DRU.
 Sytten Sytten ved Wald. Reinstrup Frederiks-
 borg. 34 ☐ By 3417
 Wartenberg Chr. Falkonerallé 33 ☐ Gh. 434x
 Werner T M Kulturvet 4 ☐ Cent. 524 & 5926
 Willadsen Willads Østerbro. 56 ☐ Cent.
 10100
 Wüstenberg Aug. Amagert. 5 ☐ Cent. 3621
 Zeltner Th. st. Kongensg. 3 ☐ Cent. 8514

B. Købstæderne.

Horsens:

Corfitzen Carl ☐ 376

Rødby:

Nielsen A ☐ 8

Skive:

Winther P ☐ 42

Slagelse:

Fabrikernes Udsalg v. Hans Knudsen ☐ 4:35

Viborg:

Reimer Christian ☐ 29

Artikler for Køkkenudstyrsforretninger.

Andersen L E Mikkellbryggersg. 18 ☐ C 5162 &
 9362. *Hygiejne-Køgekar. Varem. DRU.*
 Heegaard Anker Havneg. 37 ☐ Cent. 134
Handelsstøbegods og Emaillegods.
 Kbhvns Gulvkludefabr. Øresundsg. 4 ☐ Cent. 5144

Køleanlæg.

Atlas, Akts., Nørrebro. 198 ☐ Cent. 4864

Aktieselskabet Atlas

Nørrebro. 198 ☐ Cent. 4864
*Køle- og Ismaskiner
 saavel efter Kulsyre- som efter Ammo-
 niak-Kompressions-Systemet.
 Over 500 udførte Anlæg.*



Humboldt Reventlowsg. 12 ☐ Cent. 7628
SABROE THOMAS THS. & CO., Akts.,
 Puggaardsg. 8 ☐ Cent. 1764
 Spangenberg J P, Cand. polyt. Raadgivende
 Ingeniør, Jærnbaneg. 6 ☐ Cent. 8025
 „Tuxham“ Valby ☐ Cent. 8816 se Side 1068

Aarhus:

Sabroe Thomas Ths. & Co., Akts. ☐ 370

Aktieselskabet
Thomas Ths. Sabroe & Co.
 Telefon 370 & 1838
*Fabrikerer Is- og Kølemaskiner efter
 Kulsyre-Kompressions-Systemet.*
Udført over 700 Anlæg.

Kønrøg.

Hasle:

Hasle Kønrøgsfabrik, Ludvig Sørensen

Laase.

A. Kjøbenhavn.
Aaes Laas Verdenspatent, Akts.,
 Bornholmsg. 2 ☐ Cent. 5429

AAES LAAS
 Verdenspatent, Akts.,
Verdens eneste uopdirkelige Laas.
 Hovedkontor:
 Bornholmsg. 2 ☐ Cent. 5429
 Fabrik: Graven 18 Aarhus ☐ 2084

Gefion-Laasen, Akts., Fuglebakkev. 73 ☐
 Gh. 32

Hanson John R Ny Østerg. 2 ☐ Cent. 354

Yale Laase & Nøgler
 Ny Østergade 2

Multi Laase-Kompagniet Martensens Allé 2
 ☐ V 1369

Søe-Jensen & Beyer Hessensg. 12 ☐
 Cent. 8076 & 8096

B. Købstæderne.

Aarhus:

Aaes Laas Verdenspatent, Akts. ☐ 2084
Verdens eneste uopdirkelige Laas.

Hovedkontor:
 Bornholmsg. 2 Kjøbenhavn ☐ Cent. 5429.

Brønderslev:

Nielsen Peder, Pedershaab ☐ 9

Laboratorier, analytisk-kemiske.

(se Kemiske Laboratorier.)

Laboratorier for Gæringsfysiologi.

A. Kjøbenhavn.

Bakteriologisk kem. tekn. Laboratorium Hal-
 las Høllerp. 18 Hell. ☐ Hell. 154
*Ostekulturer, Syrevækkere, Smørfarve,
 Osteløbe og Ostefarve til Mejeribrug,
 Yoghurtkulturer, Æggepræparater.*

Bendixen Niels, Schlegels Allé 6 ☐ V 5035y
 (11-3)

*Alle gæringsfysiologiske Analyser.
 Undervisning i Gæringsfysiologi.*

Detlefsen & Meyer's anal. kem. Laboratorium
 Admiralg. 24 ☐ Cent. 2013

JØRGENSEN ALFRED Frydendalsv. 30
 Laborat. Cent. 9495, Direkt. Cent. 9496
**Teoretiske Undersøgelser af Gæringsor-
 ganismerne og praktiske Undersøgelser for
 Gæringsindustrien og andre Industri-
 grene, hvor mikroskopiske Organismer
 griber ind. Rene Kulturer af Gær, Skim-
 melsvampe og Bakterier. Kursus i Gærings-
 fysiologi og Gæringsteknik for Begyndere
 og Viderekomne. Tiltraedes efter Aftale.
 Udførligt Program gratis franko.**

B. Købstæderne.

Aalborg:

Jydsk Laboratorium ☐ 624
*Renkultur for Bryggerier og
 Brænderier. Syrevækkeren „Acid“.*

Aarhus:

Qvist's kemiske Laboratorium ☐ 1191
Se kemiske Laboratorier analytiske.

Laboratorieudstyr.

Brock P & Co. Frederiksberg. 38 ☐ Cent. 5631
*Apparater og Instrumenter for alle La-
 boratorier. Forlang Katalog.*

**Laboratorium for mekanisk-tekniske Under-
 søgelser.**

Statsprøveanstalten Malmøgade 7 ☐ Cent. 5338
*Kontortid 9-12. Undersøgelse af Byg-
 ningsmaterialer, saasom Jærn, Sten,
 Træ, Cement, Beton, Materialer for
 Industrien og færdige Stoffer. Særlig
 Afdeling for Undersøgelser vedrørende
 Teglværksindustrien.*

Lak.

Aamodt Axel E Kong. Nyt. 18 ☐ Cent. 106 & 9206
 Detlefsen Ludvig Toldbodv. 6 ☐ Cent. 8566
 Holmblad L P Holmbladsg. 9 ☐ Cent. 123
*Alle Slags Brer- og Flaskelak samt
 Stearinlys.*

Lakering.

(se tillige Cyklelakering og Vognlakerere)
 Christensen Hans Chr., Niels Hemmingsens G.
 32 ☐ By 3052
Omlakereriet Lak.

Jacobsen's C Eftf. Limesg. 22 ☐ By 505
 Jensen Vilh. E Dronn. Tværg. 55 ☐ Palæ 660v
Omlakereri for alle Sorter Metalrør.

Kbhvns Cykle-Ovn-Lakerings Etabl., Hans
 Hansen Sofiev. 16 ☐ Cent. 2332

Larsen P, N-Farimagsg. 67 ☐
Spec.: Værksted for Vognlakering.

London Arthur Nansensg. 62 ☐
 Meyer Fritz Gothersg. 14 ☐ Cent. 2165

Møbellakereriet København ved Christensen
 & Hansen Adelg. 82 ☐ Palæ 675 x

Petersen I F & Søn Herluf Trolles Gade 2
 ☐ By 203

Soderberg H Sværtg. 5 ☐
*Omlakereri for alle Metalvarer, Bade-
 orne, Badekar etc.*

Thomsen Georg st. Kongensg. 55 ☐
*Etablisement for Lakering, Broncering
 og Dekorering af alle Metalarbejder,
 Vægte, Pengeskabe, og Badeapparater.*

Lakfernis.

A. Kjøbenhavn.

A. S. d. f. Malerm. Farvem. Grønnege 33 ☐ C 1096
 Dansk Lakfernisfabrik v. L. Weihe G. Køge
 Landev. Valby ☐ Vb. 137

Fischer P A, et. Firm. Steng. 12 Cent. 952
Holmblad & Co's Eft. Holmbladsg. 52 Am. 400
Jensen J C Dronn. Tværg. 40 Cent. 3227
Kultortvets Forvehld. Kultortv. 12 Cent. 521
Meier & Hansen's Eftf. Amagerbrog. 188 Am. 285
Molyn & Co. Rotterdam. Generalagentur for Danmark og Norge ved Chr. Harter N-Voldg. 23 Cent. 1112
Nielsen F. J & Bronnum Christiansv. 1 Tg. 88
Schjær & Hansen. St. Annæ Pl. 18 Cent. 604
Stelling A Gammel Torv 6 Cent. 621 & 7161.
Fabrik Valby Valby 133
Svendsen Jens. Chr. d. 9. G. 5 Cent. 6880
Eneforhandling af Lakker for Gebrüder Thywissen, Neuss af Rh.
Valeur & Jensen Kjøbmagerg. 3 Cent. 285
Copal-, Møbel-, Blik- og Cykellakker i Eneforhandling fra Mander Brothers, Wolverhampton.
Vindinge Conrad & Co. Linnæsg. 14 Cent. 626 y

B. Købstæderne.

Esbjerg:
Thomsen A Lykke Cent. 27
Hovedoplag for Danmark for: Naylor Brothers, London.
Kolding:
Burcharth A D & Son Cent. 11

Laklæderfabrik.

Vejle:
Bierregaard's C I Søner, Indehaver William Bierregaard 6
Garveri og Laklæderfabrik.
Spec.: Lakerede Plat-huder for Sadelm. Lak. Huder & Croupons for Tøffelm. samt lak. Kalveskind i flere Sortiments for Skotøjsfabrikker.
Sølvm. Verdensudstillingen Paris 1900



Lakrits en gros.

Branth Carl Lærshjornstr. 7 Cent. 6231
Imp. af engelsk, fransk & holl. Lakrits.
Dansk-Engelsk TeCo. Læderstr 11 Cent. 3652
Køfoed & Rasmussen, V-Boulev. 9 Cent. 5864
Trier Adolph & Goldschmidt Amagert. 8 Cent. 562 & 2173

Laks.

Eriksen Julius Snaerg. 6 Cent. 3070
Saltet, røget og fersk Laks en gros.
Johansen Ferd. Højbropl. 10 Cent. Hjornet af Gl. Strand Cent. 1023
KRØLL JACOB B Klareboderne 10 Cent. 817 & 8231. Spec. røget Laks og Gaasebryst.
Mai G Vimmelskaft 41 Cent. 1918
Nicolaisen Chr. Klareboderne 16 Cent. 1329
Specialforretning i fineste ferskrøgede Laks. Kun en gros.
Nordisk Lakse-Kompagni, Akts., Gl. Strand 48 Cent. 7371
Nygaard Larsen Dybensg. 11 Cent. 5018
Soldath Chr. C Højbropl. 2 Cent. 1422
Specialitet: Ferskrøget Laks en gros. Leverandør til H. M. Kongens Hofholdn.
Wandahl A C Nyhavn 57 Cent. 6563
Fersk Laks en gros.
Vendsyssel's Handelshus Gl. Strand 42 Cent. 167

Rønne:

Rønne Wilh., Akts. Cent. 108
Eksp. af fersk Laks. Electr. Adr., Rønne.

Lampeglas.

Bentzen Lauritz Krystalg. 9 Cent. 3707
Glasmagasinet N-Voldg. 12 Cent. 1184
Holmegaards Glasværk Nyhavn 12 Cent. 4719
Petersen Christian Krystalg. 4 Cent. 9655 & By 3375.-Eneimp. af Sikkerhedsgl. med Løven.

Lamper.

Alt til Lys Falkonerallé 84 Cent. 7505
Børresen N Blaagaardsg. 14 Cent. 1416x
Værksted for Reparation.
Carstens Fritz Vesterbrog. 37 Cent. 7805
„Lux“ Ingeniørforr. Vesterbrog. 65 Cent. 6516 Lux Lyset.
Meyer Fritz Gothersg. 14 Cent. 2165
Lamper af enhver Art.
Olsen I W & Son Kronprinsensg. 14 Cent. 3962
Wagner's Chr. A Eft. Walkendsg. 30 By 3203
Willadsen Willads Østerbrog. 56 Cent. 10100
Worrell B Eftf. Frederiksborgg. 21 Cent. 6679
Krøner og Lamper for elektrisk Lys og Petroleum.

Viborg:

Reimer Christian Cent. 29

Lamper en gros.

Christensen HV & Co. Ryesg. 3 Cent. 8652
Udstillokale Kr. Bernikows G. 3 Cent. 8155



Fabrikation af Lamper f. Petroleum, Gas og elektrisk Lys. Alle løse Dele.

Grubert's HA Søner Tyrolsg. 17 Cent. 2273
Kbhvns. Lampe- og Lysekronfabrik, Akts., st. Kongensg. 63 Cent. 8216
Peterson Chr. Krystalg. 4 Cent. 9655 & By 3375
Lamper f. Gas, elektr. Lys og Petroleum.
Voss's Ernst Fabrik, Akts., Prøvelager Raadhushpl. 35 Cent. 4379, Fabrik Fredericia Cent. 17
Petroleums-, Hange-, Bord- & Standerlamper. Største Udvalg. Alteget Fabrikat.

Fredericia:

Voss's Ernst Fabrik, Akts. Cent. 17

Lampeskærme.

Christensen & Hansen's Eftf. Østerg. 56 Cent. 5159. - Elegant Udvalg. Billigste Priser.
Fonnesbech A Østergade Cent. 4355
Høffner Thora Østerg. 6 By 1306 u
Specialforretning i Silkeskærme.
KJØBENHAVNS LAMPESKÆRME-FABRIK Frederiksbergg. 27 Cent. 7101
Alt til Branchen. En gros - en detail.
Pahl Gustav Vesterbrog. 78 Cent. 2906
Pahl Ludwig Pilestr. 13 Cent. 108
Spec.: Silkelampeskærme i alle Farver. Største og smukkeste Udvalg.
Søborg E Solvg. 91 Cent. 389x
Spec.: Finere Faconer i Papirskærme.

Fredericia:

Fredericia Lampeskærmsfabr., Fr. Westring
En gros Lager af Silkelampeskærme og Perlerande i alle Former og Udstyrelser. Katalog sendes franko.

Lampevæger.

Petersen Holger Kjøbmagerg. 44 Cent. 6800
Sommer F Ed. & Son Gothersg. 9 By 2004x

Landbrugsmaskiner.

(se tillige Maskinfabr. og Maskinforhdl.)

A. Kjøbenhavn.

Amerikansk Maskin-Import, Hellstrom & Præstmark Vesterbrog. 11B Cent. 26
Deerings „Ideal“ Høstmaskiner. Bindegarn for Selvbindere, Plove.
Bendix Brodr. Stormg. 10 Cent. 1050 & 3950
Mc. Cormicks Høstmaskiner. Hornsby's Motorer. Ransomes Damptræskeværker.
Bonne H E Vesterg. 28 Cent. 933
Eltons Christian Fredh. Kan. 2 Cent. 3841
Kæhlers originale Agerkaalsprøfte. Plat's originale Planterprøfter.
International Harvester Company, Akts., V-Boulevard 33 Cent. 6761 & 6741
Plano- og Milwaukee Høste- og Slaamaskiner. Reserverede og Bindegarn.
Kullberg & Co's Maskinforr. Akts. Colbjørnssng. 6 Cent. 3457
Herkules-Slaamaskiner, Arvika-Plove.
Langreuter's W Eftf. Reventlowsg. 16 Cent. 1090, 5090 & 6134. Statstelefon 136
Eneforhdl. af Walter A Woods Høstmaskiner, Ruston, Proctor & Co's Damptræskeværker, Sugegasmaskiner og Petroleumsmotorer, Halmpressen, Langreuter's, Olivers amerikanske Staalplove, Radsaamaskinen „Langreuter“.

Maskinforr., Akts., F Portefee Bahnsen „Helmerhus“ V-Voldg. 12 Cent. 3243
Landbrugsmaskiner. „Adriance“ Slaa-, Meje- og Bindemaskiner. Hesteriver.

Nielsen & Winther's Værktøjsmaskinfabr., Akts., Blegdamsv. 60 Cent. 225 & 226
Lager af Plongders og Reserverede til Landbrugsmaskiner.

Nienstædt & Co. V-Boulevard 20 Cent. 7686
Reserverede til Landbrugsmaskiner, Mejemaskiner og Plove.

Petersen HC & Co. Industribyg. V-Boulevard 18 Cent. 628 & 3236 - Eneforhdl. for Marshall's Dampkedler, Dampmaskiner, Lokomobiler & Tærskværker.

Rom C Th. & Co. Vesterbrog. 2B Cent. 625 & 8625
Massey Harris Høstmaskiner.

Sørensen Ole & Co. Vesterbrog. 9B Cent. 1822
Specialitet: Johnstons Binde-, Meje- og Slaamaskiner, Rud. Sacks Plove og Radsaamaskiner, Holey Radsaamaskiner og Radrensere.

Wulff Hugo Amalieg. 6 Cent. 6693

Wolf R, Maskinfabrik Magdeburg-Buckau.

Specialitet: Lokomobiler og Tærskværker.

Bureau Kjøbenhavn Amaliegade 6 ved Ingeniør HUGO WULFF Cent. 6693. Statstelefon 101, Privattelefon V 3200.

B. Købstæderne.

Aalborg:

Bertelsen Chr. Cent. 109
Nygaard Laurits Cent. 211

Aarhus:

Dansk Fællesindkøb af Landbrugsmaskiner Cent. 1517
Forenede Jærnstøberier, De, Akts. (H P Jensen & Co.) Cent. 100
Høst- og Halmpresser til Dampkraft. Sølvmøddalle: Randers 1894 og Malmø 1896. Oliekagebrækkere.
Hergaard N J Cent. 634

Ailinge:

Nordlandets Handelshus. Akts. Cent. 7

Asnæs:

Madsen Brødrene, Asnæs Maskinfabr. 3
Asnæs færdigrensede Tærskværker.
Eneforhldr. Ole Sørensen & Co. Kol-
ding & Kjøbenhavn.

Assens:

Plum N M & F 50

Brønderslev:

Nielsen Peder, Pedershaab 9
Ukrudtshærer, Lethærer, Sæddækkere
& Mejeapparater.
Olsen N K 6

Esbjerg:

Bonnichsen & Bojsen, Akts. 433

Frederikssund:

Larsen's Hans L Maskinfabrik 79
Jærn-Hestegange, Hakkelsemaskiner,
Tærskværker, Kagebrækkere, Roeskæ-
rere, Kastemaskiner, Ringtromler og
Hesteriver.

Helsingør:

Tvede A 21

Herning:

Helstrup M D 72
Herning Maskinfabrik, N P Mortensen 83

Hillerød:

Hillerød Jærnstøberi og Maskinfabrik.
P Nordsten 2
(For Nævneforandringen P Nielsen.
Højeste Anerkendelse
ved Maskinprøven i
Kristiania 1907.

Hjørring:

Heerfordt Otto 162

Holbæk:

Holbæk Maskinfabrik, Akts. 195
Tærskværker stationære og transport.,
Halmpresser,
Petroleumsmotorer station. og transport.

Holstebro:

Holstebro Jærnstøberi og Maskinfabrik,
Akts. 28
Ringtromler, Hestegange, Kagebrydere,
Roeskærere, Ailepumper.
Nikolaisen Jens Kr. 144
Alle Sorter Landbrugsmaskiner.

Horsens:

Jacobsen H & Co. 241
Kramper Rud. & Jørgensen, Akts. 427

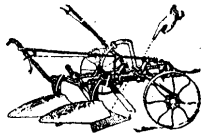

**Rud.Kramper's
Patent-
Dobbeltplow**
er den bedste.

Sølvmed. Paris 1900. Guldmed. London 1902.

Winther M 467
Lager af alle 1. Kl. Landbrugsmaskiner.
Eneforhandling for Danmark af
Kartoffel-Hurtig-Dampkøgen.

Hurup:

Amy's Mads Roeoptager, Interessentsk.,
Se Optagelsen e. „Større Gaarde“ i Jyll.

Iløng:

Høng Maskinfabrik, P Hansen 34
Spec. Radsaemaskinen „Stjernen“.

Kjøge:

Hasselbalch's A A Eftf. 10 & 102, Stats 11
Kolding:

Heick A K 181
Sydtydske Landbrugsmaskinfabrik, Akts.
180

Sørensen Ole & Co.'s Hovedkontor: Kolding
133 & 466, St. 10. Fil.: Odense 909 og
Vesterbrog. 9, Kbhvn. Cent. 1822 &
St. 107.
Eneforhandling og Hovedoplæg af:
Rud. Sacks Radsaemaskiner og Ploce.
Johnstons Meje- og Slaamaskiner.
Christoffersen, Holeby: Radsaemaskiner,
Radræsere og Halmpressere.
Lanz: Lokomobiler, Halmpressere, Tær-
skemaskiner og Hestegange.
Ventzki: Kultivatoren Greif.
Kuxmann: Gjødningssprederen Westfalia.
Asnæs selvrensede Tærskværk.
Fairbanks Morse & Co.: Petroleumsmotorer.

Nexø:

Østbornholms Handelshus, Akts. 15

Nykjøbing M.:

Bang Vilh. 52
Kristensen M P, Dybdal i Sejrsløv
Larsen Ch. 152

Nykjøbing S.:

Pedersen & Simonsen 125
Lager af alle Slags Landbrugsmaskiner.

Næstved:

Jensen's Wiggo Maskinforr. 303 & 305
Alle Sorter Landbrugsmaskiner.

Odense:

„Fragde“ Overg. 26 1006
Specialitet:
„Fragde“ Svingsplove — Dobbeltplowe
— Cultivatører — Radræsere.
Sølvmedaille i Paris 1900.
Ærespræmie i Aarup 1902.
9 1ste Kl.s Diplomer i København 1906.
Fragdeplowene sejrede over alle andre
ved den sidste store Plowprøve ved Ege-
skov 1904. Sølvmed.: v. Rosenfeldt 1907.

Ribe:

Gregersen's Rasmus N Eftf. 28

Ringsted:

Maskinfabrikken „Godthaab“ 166

Roskilde:

Maglekilde Maskinfabrik 41
Nielsen & Olsen 54
Severin P E 109

Skjern:

Maskinfabrikken Herborg 10

Maskinfabr. „HERBORG“

Telegr.-Adr.: Herborg. Skjern 10.

SPECIALFABRIK

for Roeræspe- og Roeskæremaskiner med paten-
teret Rysteindretning og garanteret Skæreevne
indtil

5 Tønder pr. Minut.

Solgt over 35,000 Stk. Forl. ill. Katalog.

Slagelse:

Rasmussen's H Jærnstøberi og Maskinfabr.
43
Hestegange, Hakkelsemaskiner.
Raar Støbegods.

Stege:

Schmith & Skærbæk 54

Storehedinge:

Andersen's Jærnstøberi, Bjelkerup 42
Alle Sorter Landbrugsmaskiner leveres.
Reparationer udføres.

Svanekø:

Holst R A 24

Sæby:

Beek Jacob
Spec.: Kaste-, Rense- og Sorteremaskiner.

Thisted:

Maskinfabrikken „Nordthy“ 120
Spec. Fabr. af Radræsere „Perfect“.

Vejen:

Pedersen L P 20
Lager af alle Slags Landbrugsmaskiner.

Vejlø:

Nellemann P 170
Alle Sorter Landbrugsmaskiner.
Nielsen J & A Petersen
Forbedr. Konstr. af Kaste- og Rensemask.

C. Landet.

Christoffersen Hans, Holeby 11 & 26
Hansen N, Haare pr. Gjelsted
Johansen H P B, Eshønderup pr. Esrom 21

Landinspektører.

Andersen C, Ø-Farimagsg. 77 2
Andersen C Madvigsg. Allé 3 1
Baumann A J Elmeg. 5 1
Bentzon P Ewaldsg. 7 1 Cent. 2176
Berggreen V F A Sortedamsdoss. 59 D 2
Birk A G Reventlowsg. 14 1 Cent. 4636
Book C F W Reventlowsg. 12 1 Cent. 5406
Budtz O V Egede Nansensg. 59 1 By 733v
Christensen C J, H C Ørstedsg. V. 33 1
Christensen H T Bülowsv. 38A 1 N 1222y
Crone H Roligheds Sidev. Charlottl.
Damgaard V St. Knuds V. 13 1
Dideriksen C C St. Thomas Allé 1 1
Evensen Johannes, N-Søgade 25 B 1
Feilberg Christian Blagaardsg. 14 1
Gad J P Livjærgerg. 23 2 1 0 899x
Hansen H P, Adolph Steens Allé 4 1
Hansen J C Vodroffpl. 10 1
Hansen M Stockholmsg. 17 2
Hohlenberg H J Rosenv. Allé 22 2
Holm C Madvigsg. Allé 13 1
Holm Chr. F Lyngby Hovedg. 26 Lyngby 1
Lyngby 243
Jensen N F Martensens Allé 7 1 Cent. 1952
Jensen S Rolighedsv. 22 1 N 1130 y
Jørgensen Laur. Skovridergaardens Villaby
Holte 1 Holte 129
Koefoed A Lund Reventlowsg. 20 1
Køthe N P L Istedg. 14 1
Lorentzen A C Reventlowsg. 30 1 Cent. 8896
Mathiesen N Vesterbrog. 194 1 V 1694
Meldal C Maglekildg. 3 1
Mouritzen S Smalleg. 22 1
Møller F D Callisensv. 42 Hell.
Norgaard Alexander Kochsv. 3 1
Ohr Heinrich Vesterbrog. 116 1 V 542 v
Olsen Otto S, Vesterbrog. 34 1 V 3110
Preis J C Schioldansv. 7 Charlottl.
Ring S Forchhammersv. 22 1
Schmidt Ludvig Martensens Allé 7 1 Cent.
5854 Fra April Frdbg. Allé 48 1 Cent. 5854.
Sehested Vald. Godthaabsv. 45 1
Simesen G Laxeg. 35 1
Sohl E Fabrikv. 8 1
Sørensen Jens Asmussens Allé 2 1
Ternansen Julius, Langg. 40 Valby
Thygesen P Aaboulevard 36 1
Vadum L C Frdbg. Allé 18 1
Warhus Wilh. Kuchlersg. 18 1 V 808 x
Windfeld Hans Rysensteensg. 16 1

Legetøj.

1. Legetøjsudsalg.

Bornenes Bazar ved Carl N. Jensen Frederiks-
borgg. 21 1 Cent. 7260
Grundlagt 1878.
Carlser J M Frederikssundsv. 34 1
Christensen Niels S, N-Frihavng. 7 2
Hell. Legetøjsbazar, Akts., Strandv. 177 Hell.
Højrup Joh. Strandv. 153 Hell.
Jensen H P Østerg. 17, 19 1 Cent. 8082
Jordt E, Frøbelsk Basar, Bredg. 30 1

Legetøjshuset ved

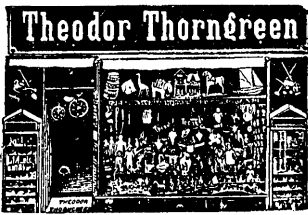

Vimmelskaffet 46 ☐ ☐ Cent. 4648.

Lohmann A Torveg. 6 ☐ ☐ By 322 x
 Madsen E J K Falkonerallé 65 ☐
 Madsen R J Vesterbrog. 39 ☐ ☐ Cent. 2515
Filial Gl. Konge. 130 ☐ ☐ V 2168
 Thomsen Mathilde Gothersg. 103 ☐

2. Legetøj en gros.

A. Kjøbenhavn.

Borchorst Axel Wilders Plads ☐ ☐ Cent. 8272
Fabrik af Trælegetøj.
 Christiansen Carl & Co. Sortedamsg. 5 ☐ N 787x
 Dansk Legetøj, Akts., Lykkesh. Allé 3A ☐
 ☐ Cent. 4287
*En gros. Eneforhandling af Legetøj,
 fabrikeret i danske Fængsler.*
 Hammershøj Christine Smalleg. 12 ☐
 ☐ (H. 1081 y
*Skibe, Geræder, Violiner, Trillebaand,
 Dakker og Duketilbehør.*
 Hansen N & Co. Kjøbmagerg. 41 ☐ Cent. 834
 Henningsen's Frits Eftf. N-Voldg. 82 ☐ Cent. 5946
 Langebek Emil Anemonev. 4 Gjentofte ☐
 ☐ Cent. 227
 Larsen C W Pilestr. 63 ☐ ☐ By 3617
 Olsen's F A C Enke Skinderg. 23 ☐ Cent. 1825
 Olsen Svend Vesterbrog. 3 ☐ ☐ Cent. 6766
 (Panoptikonbygn.) *Permanent Udstilling.*
 Olsen Th. Rosenborgg. 7 ☐ ☐ By 3651
Fabrik af Børne- og Selskabsspil.
 Rasmussen M, Akts., Forchammersv. 23 ☐
 ☐ V 1296

B. Købstæderne.

Aalborg:
 Holst Adolph, Akts. ☐ 212 & 1412 *Fabr. af
 danske Børne- & Selskabsspil. Læger i
 Kbhvn. st. Kammerstr. 15 ☐ Cent. 8042.*
 Viborg:
 Skovfabriken i Viborg v. F Holst ☐ 320
Legetøjsskole.

Legevoogne.

Børnens Bazar Frederiksborgg. 21 ☐ Cent. 7260
 Knudsen's P M Barnevognsfabrik Vesterbrog.
 2A ☐ ☐ Cent. 3546. - *Se under Barnevogne.*
 Thorngreen Th. Vimmelskaffet 46 ☐ Cent. 4648

Hillerød:

Hillerød Damp-Vognfabrik & Træskæreri
 ☐ 41. *Se under Barnevogne.*

Lejebiblioteker.

Bakke H Chr. Klareboderne 10 ☐ ☐ By
 2797x
 Flor Chr. Silkeg. 4 ☐ ☐ Cent. 4619
 Frdgbg. Lejebibliotek ved Povl Hansen GL
 Kongev. 107 ☐ ☐ Cent. 2892

Lejetjenere.

Boese G R I Sveasv. 3 ☐
 Diechmann H Absalonsg. 35 ☐
 Dittmer Fritz Ågirsg. 64 ☐
 Hansen J E Dannebrogsg. 22 ☐
 Hansen L Alderstrost Passage 2 ☐
 van Hauen Chr. Holteg. 9 ☐

Jensen Ole Ny Kongensg. 21 ☐
 Kihlberg Carl Lændemærket 57 ☐
 Larsen M Blaagaardsg. 29 ☐
 Larsen P V Ny Carlsbergv. 24 ☐
 Manley A. Henrik Rungs G. 11 ☐
 Mortensen H G Forhaabningsh. Allé 11 ☐
 Nielsen C Horsholmsg. 22 I ☐
 Opvarter- og Tjenerforeningen af 1866
 Admiralg. 22 ☐ ☐ Cent. 543
*Anbefaler sig til Herskaber med dyg-
 tige og rutinerede Lejetjenere (Specia-
 lister i Tuffeldækning).*
 Verdich S H A, I. Istedg. 1 ☐

Lerrør.

A. Kjøbenhavn.

Blaagaards Lerbrænderi Korsgade 15 ☐
 ☐ Cent. 988. Efter 7 Aften ☐ By 4682
 Boas William Ny Toldbodg. 15 ☐ ☐ Cent. 236
 Larsen Hans & Jørgen Griffenfeldtsg. 37 ☐
 ☐ Cent. 2130
Direkte fra Fabrik i Sverige.
 Meyer V Ny Toldbodg. 5 ☐ ☐ Cent. 6096

B. Købstæderne.

Aarhus:
 Hammerich L ☐ 79
 Esbjerg:
 Möller Thorvald & Co. ☐ 58
Saltglass. Lerrør, Kokrybb., Scinetr. etc.
 Nykjøbing M.:
 Nykjøbing nye Tommerhdl., Akts. ☐ 76
 Odense:
 Sand Emil Vesterg. 4 ☐ 208
Glass. Lerrør, Kokrybbet og Scinetruge.
 Randers:
 Østjydsk Trælasthandel, Akts. ☐ 89 & 90
 Roskilde:
 Roskilde Tommerhandel ☐ 20
 Svendborg:
 Knudsen Hans ☐ 43 & 333

Lervarer.

1. Udsalg.

(se tillige Porcelæns- og Glashandlere)
 Lervarehuset ved S Schmidt Nørrebrog: 88 ☐
 ☐ N 1886

2. Fabr. & en gros.

A. Kjøbenhavn.

Blaagaards Lerbrænderi Korsgade 15 ☐
 ☐ Cent. 988. Efter 7 Aften ☐ By 4682
*Saltglasserede Kloakrør, Skorstenrør,
 Drainrør, Ler, Sten, Fliser, Cement etc.*
 Boas William Ny Toldbodg. 15 ☐ ☐ Cent. 236
*Saltglasserede Lerrør "Höganäs".
 Klinker og Trottoirsten.*
 Dansk Chamottevarefabr. lmt. Amalieg. 28
 ☐ ☐ Cent. 254
 Evers & Co. Fredh. Kan. 6 ☐ ☐ Cent. 575 & 7809
*Saltglasserede Lerrør og Krybber.
 Trottoirs & Ironbricks.*
 Fabrikken Dan, Akts., Skoleg. 19 Valby ☐
 Vb. 5
Lervarer og glaserede Vægfliser.
 Feuerhake E Nyhavn 43 ☐ ☐ Cent. 3644
 Hasle Klinker og Chamottetestensfabr. Amalieg.
 28 ☐ ☐ Cent. 254
 Kbhvns Lervarefabrik Asylg. 2 Valby ☐ Vb. 72x
*Alle Arter Lervarer til Husholdnings-
 brug. Spec.: Urtepotter.*
 Knabstrup Lervarefabriks Oplag Hostrupsv.
 12 & 14 ☐ ☐ N 1148
 Lervarebørsen Tietgenstg. 70 ☐ ☐ Cent. 3663
Svenske Lervarer.

Olsen W Folmer Snareg. 10 ☐ ☐ By 2902x
 Skånska Cement Aktie Bolagets Filial Hol-
 bergsg. 11 ☐ ☐ Cent. 1521

B. Købstæderne.

Aalborg:
 Milling A W ☐ 88
 Aarhus:
 Qvist A P M ☐ 156
Saltglasserede Lerrør.
 Assens:
 Laursen L H E ☐ 127
 Esbjerg:
 Möller Thorvald & Co. ☐ 58
*Saltglasserede Lerrør, Kokrybber,
 Scinetrug etc.*
 Faaborg:
 Faaborg Lervarefabrik, P Seidelin ☐ 126
 Hasle:
 Hasle Klinker-Chamottetestens-Fabrik, Akts.
 ☐ 3
 Haslev:
 Haslev Lervarefabrik, Akts. ☐ 192
*Alt til Faget henhørende. En gros & detail.
 Bornholmske Krukker alle Størrelser.*
 Holbæk:
 Holbæk Lervarefabrik ☐ 232
 Holstebro:
 Holstebro Lervarefabrik, ved J D Romning
 ☐ 178
 Kjøge:
 Johansen L P
 Kolding:
 Brandorff's J O Eftf., Akts. ☐ 82
Eneforhandl. fra Höganäs og Skromberga
 Graack H A
 Middelfart:
 Middelfart Lervarefabrik, Akts. ☐ 62
*En gros Salg af alle Sorter Lervarer.
 Spec. Urtepotter til Brug i Høstgartnerier.
 Prislister sendes paa Forlangende.*
 Nykjøbing F.:
 Frydendahl J R ☐ 377
Spec. Urtepotter til Handelsgartnerie
 Næstved:
 Kähler Herman A ☐ 291
Bygningsdekorationer.
 Ringø:
 Ringø Lervarefabr. ved Chr. Stokholm
 Ringsted:
 Knudsen C
 Roskilde:
 Roskilde Lervarefabrik, Georg Brack ☐ 118
*Glas, Porcell., Stentøj & Lervarer en gros.
 Spec.: Urtepotter og Husholdningsgenst.*
 Rødby:
 Hansen S E ☐ 55
 Ronne:
 Ronne Lervarefabrik, Carl Möller
 Wolffsen H & Søn, Akts. ☐ 57
 Skive:
 Skive Lervarefabrik, A S Jacobsen
 Stubbekjøbing:
 Stubbekjøbing Lervarefabrik ☐ 4
 Svendborg:
 Svendborg Lervarefabrik ☐ 233
 Taastrup:
 Taastrup Lervarefabrik ☐ 96
 Thisted:
 Thisted Lervarefabrik
Husholdningsgenst., Urtepotter, Legetøj.

Vejle:

Petersen Conrad

C. Landet.

Andersen L P, Bregnerød pr. Farum 60
 Dønnævælde Teglværk, Lervarefabrik, Fa-
 cadestens-, Rør- og Tagstensværk, J M
 Wulf, pr. Græsted 35
 Hansen P Lillerød 16
 Knabstrup Lervarefabrik, Knabstrup
 35
Specialitet: Urtepotter.

Levende Billeder.

1. Teatre.

Aaboulvarens Biografteater Aaboulevard
 11 N 1750y
 Alleenberg Biograf-Teater Frdbg. Allé 74, 76
 V 1354x
 Biografen Gl. Kongev. 100 V 2199
O E Nathansohn Direktør.
 Biograf-Teater Amagerbrog. 180 S
 Biograf-Teatret Falken Falkonerallé 8 V
 V 2359x
 Biorama Østerbrog. 33 Cent. 7047
 Edison-Biograf Værnedamsv. 1 Cent. 2138
 Frederiksberg Biograf Gl. Kongev. 154 V
 Frdbg. Runddels Biografteater Frdbg. Allé
 80 V 7y
 Godthaabsvejens Bioskop-Teater Godthaabsv.
 32 A Gh. 623x
 Hellerup Biograf-Teater Strandv. 143 Hell.
 Istedgades Biograf Istedg. 138 V 42 y
 Jærnbanebiografen Falkonerallé 19 V
 Kinografen. Akts. Frederiksbergg. 25 Cent.
 7606 & 7626
 Kbhvns Biograf-Teater Vimmelskafte 47 Cent.
 By 3190
 Kosmorama Teater Citypassagen Østerg. 26 Cent.
 Luksustoget, Akts., Amagervej 33 By 4599
 Napolis Kinoramateater Falkonerallé 63 Gh.
 566
 Royale Biograf Vesterbrog. 34 V 1378y
 Stefans Biograf-Teater Nørrebrog. 200 Tg.
 694x
 Thaumatoğraf-Teater Frederiksbergg. 22 Cent.
 By 598
 Ørsted Biograf H C Ørsted V. 23 V

Aarhus:

„Fotorama“, Akts. Th S Hermansen 1146

2. Fabrikanter.

(se tillige Films.)

Biorama Østerbrog. 33 Cent. 7047
*Salg og Udlejning af levende og syn-
 gende Billeder og Maskiner.*
 Elfelt Peter Østerg. 24 Cent. 425
 Gee A J, Akts., Colbjørnsensg. 7 Cent. 8937
 (9-7) Udenfor Forretningstiden V 2578x
*Telegramadr.: „Gee“. Optagelse og Fore-
 visning af Billeder oceralt i Verden.*
 Lind Alfred Smalleg. 46 Gh. 1197x.
 Telegradr. „Kinolind“. — *Fotografering,
 Fremkaldelse, Kopiering, Forevisninger.
 Optagelse af syngende og talende Billeder.
 Alle kinematografiske Arrangements.*
 Nordisk Films Komp. ved Ole Olsen & Co.
 Gitterv. Frihavnen Cent. 3764
Største Filmsfabrik i Norden.

Aarhus:

„Fotorama“, Akts. Th. S Hermansen 1146

3. Agentur & Udlejning.

(se tillige Films.)

Biograf-Teatret ved Alex Larsen Vimmel-
 skafte 47 Cent. 4336
Salg af Maskiner.
Salg og Udlejning af Films.
 Gee A J, Akts., Colbjørnsensg. 7 Cent. 8937
 (9-7) Udenfor Forretningstiden V 2578x
Telegramadr.: „Gee“.
*Ældste og største Forretning for Salg
 af lev. Billeder, Maskiner samt Tilbehør.*
 Kosmorama Etablissementet, Constantin Philips-
 ens Østerg. 17, 19 Cent. 3210
 Partsch Ed. Vimmelskafte 47 Cent. 3803
 (9-5). *Enc-Udlejer af Pathé Frères Films
 Pathé Frères anerkendte App. og Tilbehør.*

Aarhus:

„Fotorama“, Akts. Th. S Hermansen 1146

Leverandører til Teatrene.

Skandinavisk-Russiske Handelshus, Det, Imp.
 & Eksp., Joh. Christensen Følstr. 20 Cent.
 7305. *Agentur og Artiklerf. Biografteatre.*

Artikler for Fabrikanter.

Odense Emulsionsplade- & Filmfabrik pr.
 Ullerslev 29
Negative og positive Kinematografifilms.

Leverpostej.

A. Kjøbenhavn.

Bentzen E Griffenfeldts. 1 N 630 y
 Formann A & Co. Kattesund 14 Cent. 5047
Fineste danske Fabrikat i Dauser.
 Hansen & Brøgger Flensborg. 10 V 1293
 Larsen P F Nytorv 5 Cent. 6228
 Fra April 1910 Flæskebørsen Mit-
 chells. 14
*Posteien, hvis Pris er billig, fremstilles
 kun af de reneste og fineste Produkter.*
 Manley Emilie ved F A Christensen, Edvard
 Falcks G. 5 Cent. 3619
 Nielsen Carl Haabets Allé 12 Brh. Brh. 38
 Pedersen Lars Todesg. 14 Cent. 7451
Specialist i Leverpostej.
 Pedersen N P Nytorv 7 Cent. 3359
 Thingvad J, Nystorv. 64 Cent. 6529 & 7349

B. Købstæderne.

Holbæk:
 Holbæk Amts Andels-Svineslagteri 9 & 281
 Odense:
 Odense Pølsefabrik 327
 Roskilde:
 Nielsen Brødr. 152 & 289, Stats 25
 Vejle:
 Vejle og Omegn's Andels-Svineslagteri, 75,
 Stats 16.
Leverpostej i Brudforne.

Ligkistemagasiner.

Albrechtsen F Griffenfeldts. 6 N 651 y
 Arbejdernes Ligkistemagasin Blaagaardsg.
 3 N 131y og Aaboulevard 5 N 1097y
 Frdbg. Ligkistemag. ved Carl Bagge Godt-
 haabsv. 52 Gh. 132y
 Grønvaldt A Overg. o. V. 32 A By 3172
 Hellerup Ligkistefabrik ved J. Johnsen
 Strandv. 86 Hell. Hell. 819x
 Hellerup Ligkistemagasin, Emil Jacobsen,
 Sofiev. 1 Hell. Hell. 788x
Billigste Priser. Begravelser besørjes.

Ipsen Carl Vesterbrog. 75 V

*Begravelser besørjes uden Salar.
 Behag at benytte Telefon V 379*

Jensen J Adelg. 5 Cent. 4211

Begravelser besørjes.

Jensen R Amagerbrog. 126 S

*Ligh. i alle Størrelser. Bleg. Rustvogne.*Kbhvns en gros Ligkisteflager ved Senler &
Petersen Vesterbrog. 73 B V Cent. 2930Kbhvns Ligkistefabrik ved J Johansen Bleg-
damsv. 50 Cent. 6966

Kliih's F P Griffenfeldts. 38 Cent. 6854

Klæbel Viggo Adelg. 7 Cent. 3167. *Grund-
lagt 1860. Anbefaler et velassorteret La-
ger af Ligkister. Begravelser besørjes.*

Lund O E Gl. Kongev. 151 Cent. 2776

Müller William Smalleg. 13 Gh. 1011

Nielsen N P Enghavepl. 11 V 1811y

*Vesterbros billigste Ligkistemagasin.**Gratis Glasrustvogn til Kapellerne.*

Nielsen P G Kompagnistr. 16, 18 By

1593y

Pedersen N P Gl. Jærnbanev. 41 Valby

Vb. 172x

Pedersen Jørgen Istedg. 48 V 391x

*Begravelser besørjes gratis.**Elegant Glasrustvogn til Kapellerne.*

Poulsen Otto F Smalleg. 46 Gh. 253x

Rostrup N P, Walkendorfs. 34 & 36

Cent. 778.

*Grundlagt 1844.**Righoldigt Lager i alle Størrelser og Ud-
styrelser. Ordres til Provinserne efter
indsendt Maal. Pakkasser udlejes.**Se endv. Afdelingen Kort og Planer.*Schæbel Emil, Østerbros Ligkistemagasin,
N-Frihavng. 12 Ø 667 y

Træter F Adelg. 11 Cent.

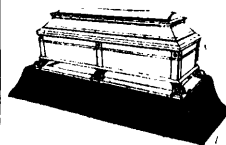

Stort Udvalg

i sorte og gule

Kister.

Polstrede og

Zinkkister.

*Elegant Rustvogn gratis.**Begravelser besørjes gratis.*

Hillerød:

Jensen Carl 174

Ligtørneoperatører.

Andersen K Vesterbrog. 132 V
 Andersen Martha Pilestr. 27 Cent.
 Bocker Maja st. Kongens. 32 Cent.
*Klinik for Fodpleje.
 Antiseptiske Fodbade.
 Konsultationstid Kl. 11-5, Søndag 9-11.*
 Bergwitz A M Korsg. 33 N
 Binderkrantz Dorothea Boldhusg. 6 Cent.
 8438
 Carstensen Marie Østerg. 14 By 823y
 Christensen Magdalene, V-Voldg. 99 By 495u
*Ligtørne og nedgroede Negle borttages
 fuldstændig smertefrit.*
 Christiansen E V Dybbøls. 38 V
 Elmstedt Alma, N-Voldg. 64 By 3569
 Erichsen Maria Kattesund 10 By 447
 Frick A C Schacksg. 6 Cent.
 Hansen Barbara Strandv. 112 Hell. Hell.
 719v
Fodklinikken „Sanitus“.
 Hansen H, H C Andersens G. 5 B Cent.
 Harup N N Gothersg. 39 Cent.
 Holm Aug. Vesterg. 19 Cent.
 Jarfelt Laura Dron. Tværg. 10 Palæ 1506
 Jensen Anna Fiolstr. 5 Cent.
 Jensen Dorothea Studiestr. 49 By 2506u
Klinik for Haand- og Fodpleje. Tr. 11-4.

Jensen Thora Skinderg. 37 ☐ ☐ By 1507 y
Jørgens Emil og Frederikke Nybrog. 8 ☐
☐ By 3090
Kjellerup Marie Frederiksborgg. 29 ☐ ☐ By
5002x
*Klinik for alle Fodlidelser. Specialist
i alvorligere Tilfælde. Lægeuddannelse.*

Krause C M E, Ø-Farimagsg. 69 ☐
Larsen F Villemoesg. 64 ☐ ☐ Ø 1813y
Liiisberg-Larsen F Østerg. 29 ☐ ☐ By 4729
Linde M de Strandv. 167 Hell.
Longhi W A Aabenraa 31 ☐
Lutz-Wennerberg H D F Sønderg. 15 ☐
Modeweg Carl A Østerg. 36 ☐
Munthe N, Ø-Farimagsg. 10 ☐
Müller M Vesterbrog. 62 ☐
Mørk D Strandv. 167 Hell.
Naur L, Niels Finsens Allé Soborg Villakv.
pr. Emdrup ☐ Soborg 74
Nielsen Elise Frøken Østerbrog. 11 ☐
Nielsen H N Smalleg. 20 A ☐
Nielsen Holga Bredg. 22 ☐
Nielsen N P, Herluf Trolles G. 1 ☐
Olsen Helene Smalleg. 8 ☐ ☐ Gh. 884y
Lægeuddannet Fodlæge og Massøse (10-1)

Ottens Christiane Skinderg. 20 ☐ ☐ By 963x
Paboritz F, N-Farimagsg. 55 ☐ ☐ By 5018x
*Født Polack. Antiseptisk Fodpleje Salon
for Damer og Herrer anbefales. Konsult.
saavel ude som hjemme. Træffes fra 1-5.*

Petersen Franciska Østerg. 53 ☐ ☐ By 1160
Polack S Frederiksborgg. 50 ☐ ☐ Cent. 7146
Fuldstændig smertefri Fodbehandling.

Poulsen Anna Margrethe Gøthersg. 22 ☐
Klinik for Fodpleje. Træffes fra 11-5.

Rasmussen M Vesterbrog. 11A ☐ ☐ V 2636v
Restorff William Frederiksborgg. 46 ☐ ☐ By
683

Salomon Bella, Gl. Kongev. 51 ☐
Schjerning Aug. Knabrostr. 4 ☐ ☐ By 2520y
*36 Aars praktisk Erfaring.
Fabrik af Fodplejeartikler.*

Schultz AF Nabolos 2 ☐
Seydel M K Skinderg. 15 ☐
Sjøqvist Helgolandsg. 4 ☐ Hotellet ☐ Cent. 6906
Spies Ida Kjobmagerg. 11 ☐ ☐ By 1718y
*Sygeplejerske. Klinik for Fodpleje.
Specialist i vanskelige Tilfælde.
Anbefales af Læger. Træffes fra 10-4.*

Steenberg L S Walkendorffsg. 22 ☐
Svendsen P Gl. Kongev. 130 ☐
Sørensen H P Gyldenløvesg. 8 ☐ ☐ By 5206
Thorsen Cathrine Vesterbrog. 51 ☐
Timm V Rahbeks Allé 10 ☐
Torp Elise Gl. Kongev. 66 ☐ ☐ V 1592x
Westerberg Erik Hyskenstr. 8 ☐ ☐ By 2689x
Westergaard S C Kulturvet 7 ☐ ☐ By 1196x
Wulff Fr. Gl. Kongev. 82 ☐ ☐ V 407 y

Ligtej.

Fredericia:

Schytt L H ☐ 222

Odense:

Odense Ligkistelager, Mair ☐ 132

Randers:

Harder & Grundtvig ☐ 25. - *Største Lager
af Metal, Perler og Stofkranse.*

Vejle:

Olsen J A ☐ 389
Wange H & Co. ☐ 429

Likører.

Brandt Emil Hyskenstr. 10 ☐ ☐ Cent. 1390
Dansk Caloric Punsch. Medal. Malmø
Dansk Likørkomp., Akts., Fredh. Kan. 6 ☐
Grøndahl V J Gl. Kongev. 89 ☐ ☐ Cent. 2154
Essenser til Fremstilling af alle Likører.

HEERING PETER F

Overg. n. V. 11 ☐ ☐ Cent. 1642



*Fabrikant af
Cherry Brandy,
etabl. 1818
Kgl. Hof-Leverandør.
Udførsel til alle
Verdensdele. Leve-
randør til Hofferne
i Kjøbenhavn og Sct.
Petersborg og til Hs.
Maj. Kong Edward
VII m. fl. Andre.*

1ste Kl. Medaille hvorsomhelst udstillet.
Klein Johs. M, V-Boulevard 47 ☐ ☐ Cent. 1211
Grande Chartreuse & Prunelle Cusenier.

Faaborg:

Danske Vin- og Konserverfabrikker, De,
J D Beauvais, Kbhvn., M Rasmussen Faab-
org ☐ 24
Jacobsen's J J Eftf., Akts. ☐ 15
*Specialitet: Cacao-Munke-Likør, la Pru-
nelle (Blomme-Likør), Cherry Cordial
(Kirsebær-Likør).*

Limkogerier og Lim en gros.

A. Kjøbenhavn.

Andersen NA, N-Farimagsg. 61 ☐ ☐ Cent. 4096
Bovedt Chr. Strandlods. ☐ ☐ Am. 156x
Detlefsen Ludvig Toldbodv. 6 ☐ ☐ Cent. 8566
Hansen Hans Sortedamsg. 3 ☐ ☐ N 787y
Harter Chr., N-Voldg. 23 ☐ ☐ By 1112
Hjardemaal Ludvig, V-Voldg. 31 ☐ ☐ By 2999
Repr. for The, „Gloy“ London
Holm Jacob & Søner Strandg. 4 ☐
☐ Cent. 1611, 9111 & 9117
*Damp-Reberbane, Sejlgarns-Spinderi,
Oliemølle, Sæbe- og Limfabrik.
„Holms Plads“ Oplagsplads og Pakrum.*
Lohrer C B Adelg. 31 ☐ ☐ Palæ 373
Meyer & Henckel Kjobmagg. 60 ☐ ☐ C 314 & 9168
Schousboe H B, Madsen & Co Havneg. 35 ☐ ☐ C 2575

B. Købstæderne.

Hobro:
Blaakilde Molles Fabrikker, Akts. ☐ 11

C. Landet.

Brandtsminde Limfabrik, H I Brandt, pr.
Knarreborg ☐ Verninge 19
Wich J, Ubberrup pr. Holmstrup

Lingeriforretninger.

Andkjær Chr. Nørrebrog. 175 ☐ ☐ Tg. 822
Brixen A Frederiksborgg. 18 ☐ ☐ By 603
Dahlbom Georg Frederiksborgg. 27 ☐ ☐ Cent.
2112

Damernes Linnedmagasin ved P Bojesen
Frederiksbergg. 12 ☐
Fogét E Vesterbrog. 131 ☐ ☐ V 681x
Fomesbech A Østergade ☐ Cent. 4355
Besætningsartikler.

Foreningen til Gavn for Kvinders Haand-
arbejde Palæg. 8 ☐ ☐ Palæ 458x
Håkansson Aldah Vesterbrog. 64 ☐ ☐ V 2978x
Haustrup's Anna Linned-Udstyrs Magasin,
Akts., Bredg. 18 ☐ ☐ Palæ 1374x
Jensen Ferd. Kjobmagerg. 36 ☐ ☐ Cent. 6526
Spec.: Damelinied, Skørtter, Ref. Benkl.
Jespersen Clara Kronprinsensg. 10 ☐ ☐ By
2895y
Damernes nye Linnedmagasin.

Krøyer V K Frdbg. Allé 54 ☐ ☐ V 428x
Lindgreen Anna Knabrostr. 4 ☐ ☐ Cent. 6826
Spec.: Brudeudstyr, Combinations.
Lüdemann Marie Nørrebrog. 52 ☐ ☐ N 163y
Lüdemann With. Falkonerallé 72 ☐
Monies S & Co. Amagert. 31 ☐ ☐ By 2225x

Neergaards V Eftf. Søstrene Simonsen
Østerg. 36 ☐
Nielsen's Bernt Eftf., Akts., Ny Østerg. 3 ☐
☐ By 1508
Nielsen Ejnert, Gl. Kongev. 85 ☐ ☐ V 1885y
Nielsen & Co. Østerg. 53 ☐ ☐ By 2019
Nilsson August Østerbrog. 114 ☐ ☐ Ø 1276x
Olsen Charles Nikolajg. 5 ☐ ☐ Cent. 6737
*Verdens billigste Forretning med Lom-
metørklæder, Strømper & Handsker.*
Pahl Ludvig Pilestræde 13 ☐ ☐ Cent. 108
Petersen Caroline Falkonerallé 77 ☐ ☐ Gh.
898x
Petersen H M Nørrebrog. 154 ☐
Peuchert Agnes st. Kongensg. 3 ☐ ☐ Palæ 477
Saarbye Aug. Gøthersg. 23 ☐ ☐ By 1590x
Schwartz Dina Østerg. 17, 19 ☐ ☐ By 2076
Schönecker A I Silkeg. 13 ☐
Smith Valdemar Kjobmagg. 25, 27 ☐ ☐ Cent. 6951
Lingeri, Broderi, Dame- og Børnelinned.
Steffensen P Fredensv. 1 A Charlottl.
Warburg Martin Østerg. 31 ☐ ☐ By 2212y
*Stadig Nyheder i Lingeri.
Strømper, Handsker, Borter m. m.*

Linierere.

A. Kjøbenhavn.

Behrend A st. Kirkestr. 1 ☐ ☐ Cent. 5215
Bondorff C A Hauserpl. 28 ☐
Clausen E Pilestr. 19—25 ☐ ☐ Cent. 5015
Evald Chr. J Admiralg. 23 ☐ ☐ By 1152 x
Evert's Heinrich Liniererforr., Akts., Svarteg.
3 ☐ ☐ Cent. 4546
Hofman-Bang E Skinderg. 27 ☐ ☐ By 1629y
Jensen Anders Holmensg. 29 ☐
Jørgensen J P Pilestr. 78 ☐
Levison L jun. Kjobmagerg. 50 ☐ ☐ Cent. 7500
Nielsen V E, Jens Juels G. 51 ☐
Olsen's H Linier-Etablissement Krystalg. 19
☐ ☐ By 4574
Richardt E J L Kulturvet 11 ☐
Schad's Louis Linieretablissement Amager-
torv 10A ☐ ☐ By 2789
Hurtig, smuk og prompte Ekspedition.
Schertiger E Adelg. 31 ☐ ☐ Palæ 839 u
Steffensen H Ny Adelg. 12 ☐
Svendsen C F Borgerg. 6 ☐ ☐ Palæ 496x

B. Købstæderne.

Aalborg:
Holst Adolph, Akts. ☐ 212 & 1412. *Lager i
Kbhvn. st. Kannikestr. 15 ☐ Cent. 8042.*
Aarhus:
Thau Peter & Co. ☐ 413
Specialitet: Sortliniering.
Esbjerg:
Rosendahl K ☐ 142
Nyborg:
Schönemann C ☐ 55
Randers:
Bollerup J ☐ 281

Linnedvarefabrikker.

Forenede Linnedvarefabrikker, De, Akts.,
Meinungsg. 8 ☐ ☐ Cent. 8100



**Kjøbenhavn og
Randers.**

**Postadresse:
Meinungsg. 8**

**Telegram-
adresse „Flax“**

**Dækketøj, Drejil
og Lærred.**

Højeste Udmerkelse paa Udstillingerne i
Horsens 1905 og Aarhus 1909

Kbhvns Linnedvæveri, Akts., Falkonerallé 14
 ☐ V 2499y

Kjøng Fabrik Integ. 3 ☐ ☐ Cent. 5134
 Neubert Aug. Raadhustr. 4 ☐ ☐ Cent. 872 & 873
 Valdbjørn Aug.

Kontorog Lager Holbergsg. 10 ☐ ☐ Cent. 2092
 Linnedvæveri P. Bangs V. 26 ☐ ☐ Gh. 823

Linoleum.

A. Kjøbenhavn.

Bonfils Einar Østerbrog. 45 ☐ ☐ 1384

Bonne C Riis & Co. Kronprinsensg. 6 ☐ ☐
 Cent. 3132 & 3023

Braunstein & Schibbye Farverg. 6, 8 ☐ ☐ C: 109

Christensen Charles Smalleg. 2A ☐ ☐ Gh. 40x

LINOLEUM

Special-
Forretning

Alle Arter Linoleums-
arbejde udføres

Smallegade 2A ☐ Tlf. Gh. 40x

Dansk Linoleumsfabrik, C Olesen Højbropl.
4 ☐ ☐ Cent. 5885Dencke Fr. Nørrebrog. 90 ☐ ☐ N 562
*Specialist i Linoleumspaalægning.*Erdog Voksdugs og Linoleums Magasin ved
 Chr. H Hansen Gl. Kongev. 121 ☐ ☐ V 2020y
 Krüger Th. Vimmelskaffet 38 ☐ ☐ Cent. 4087
*Appassee Tapper, stort Udvalg.*Linoleum-Kompagniet, Akts., Kronprinsensg.
6 ☐ ☐ Cent. 3132 & 3023Magasin du Nord, Kong. Nyt. 13 ☐ Cent. 4030
*Eneforhandl. for Danmark af Staines
 Linoleum fra „The Linoleum Manufac-
 turing Comp., London“.*

Meyer Em. Joreks Passage ☐ ☐ Cent. 1495

C Linoleum

Em. Meyer

Joreks Passage.

Mønster Johs. Frederiksborg. 32 ☐ By 503y

OLESEN C, AKTS., Højbropl. 4 ☐ Cent. 5885

Peterson Chr., Chr. d. 9. G. 7 ☐ ☐ Cent. 2253

*Linoleum en gros og en detail
 Specialist i Linoleumspaalægning.*

Rasmussen P, Peder Skrams G. 6 ☐ ☐ Cent. 2260

P Rasmussen

Peder Skrams G. 6 ☐ ☐ Cent. 2260

Privat ☐ Gentofte 30

Specialist i Linoleumspaalægning

Eneret paa Fabrikation af „Cemen-
 tine“ til Paaklæbning af Linoleum.Starp Fr. Amager Torv 3 ☐ ☐ Cent. 4198
Kgl. Hof-Leverandør.

B. Købstæderne.

Aalborg:

Dahl J Gravensg. 14 ☐ 633

Hansen Martinus Jærnaneg. 20 ☐ 695

Aarhus:

Dambmann Heine. ☐ 714

Paludan & Carlsen, (Indehaver A Høilund
 Carlsen) Clemensbro ☐ 1347
Specialforretning i Linoleum.
Største Lager udenfor København.

Esbjerg:

Müller Thorvald & Co. ☐ 58
*Gulelinoleum, skotsk, engelsk
 og tysk.*

Kolding:

Damm Søren ☐ 420

*Eneste Specialist i Sydjylland.
 Største Udvalg i Linoleum og Vovdug.*

Odense:

Peterson P Chr. Vesterg. 52 ☐ 1012
*En gros & en detail. Overslag gratis.*Schwartz-Sørensen ☐ 267
Ejens største Special-Forretning.

Randers:

Jørgensen Bolt ☐ 51

En gros & en detail. Tilbud gratis.

Silkeborg:

Matthiesen H C ☐ 142

Vejele:

Hansen Martin ☐ 108

Linotol.

Linotol-Kompagniet, Akts., (Gl. Torv 8 ☐
 ☐ Cent. 6154

Linotol-Kompagniet, Akts.

Gl. Torv 8 ☐ ☐ Cent. 6154

*Ældste og største Specialfabrik for
 fugefri Gulbeklædning.*

Liste- og Rundstokkefabrikker.

A. Kjøbenhavn.

Andersen's F Maskinsnedkeri & Listefabrik,
 Akts., Enghavev. 14 ☐ ☐ Cent. 2849Christensen O & O, Larsbjørnstr. 7 ☐ ☐ By
 1355y

Göthen E E st. Kongensg. 75 ☐ ☐ Palæ 574y

Grønvold & Schou Rosengaarden 14 ☐ By 1091

Hansen's L Listefabrik Gl. Kongev. 39 ☐ ☐
 Cent. 9260
Spec.: Mahognipolerede & imit. Lister.

Jeppesen Chr. Studiestr. 32 ☐ ☐ Cent. 3494

Forgyltde, polerede og imiterede Lister.

Jonsson N Nørrebrog. 199 ☐ ☐ Tg. 710

Jørgensen L N Thorsg. 34-36 ☐ ☐ Tg. 316

Klein Viggo A Strandv. 77 ☐ ☐ St. 63

*Forgyltde, polerede, imiterede Rammer
 samt Tapelister.*

Necholauson H Classensg. 25 A ☐ ☐ 1060

Rasmussen Chr. M Gornsg. 23 ☐ ☐ Cent. 2221

Ringsted Guldlistefabrik, Akts., ved Carl Stra-
 berg Gl. Strand 46 ☐ ☐ Cent. 7948

Rubardt V T Korsg. 23 ☐ ☐ Cent. 3080

„Silvan“, Akts., Aarhusgades Forl. ☐

☐ Cent. 1978 & 7347

Snedkermestrenes Træ- og Finerskæreri, Akts.

Nansensg. 61 ☐ ☐ Cent. 978 & 5495

*Kehlede Lister til Møbelbrug i alle Træ-
 sorter og Rundstokke.*

Wendt C, st. Kongensg. 69 ☐ ☐ Palæ 1302y

Østerbros Maskinsnedkeri & Listefabrik Fr.

Jørgensen & Co., Blegdamsv. 56 ☐ Cent. 2415

Alle gangbare Profiler føres paa Lager.

B. Købstæderne.

Aalborg:

Peterson's A Træsæreri & Maskinsnedkeri
 ☐ 209. - Lister, Rundst. Rammelister m.m.

Vidmar O K ☐ 621

*Rundstokke og Lister til Møbel- &
 Bygningsbrug (Gerigter og Fodlister).*

Aarhus:

Aarhus Aktie Damp-Save- & Høvlværk

☐ 578

Tomrermestrenes Høvlværk ☐ 646

Hjørring:

Hjørring Damp-, Sav- & Høvlværk, Akts. ☐ 30

Holbæk:

Holbæk Savværk, Brodr. Kristensen ☐ 37

*Polerede Rammelister, Gardinstænger,
 Kugler og Rundstokke.*

Nykjøbing M.:

Nykjøbing Damp- Høvl- og Savværk.

Odense:

Nielsen K C Vesterbro 58 ☐ 261

Rasmussen J Adams. 46 ☐ 1727

Ringsted:

Ringsted Guldlistefabrik, Akts. ☐ 142 & 9

*Forgyltde, polerede, imiterede, ornamen-
 terede og antike Lister.*
Udsalg i Kbhvn.:
Gl. Strand 46 ☐ ☐ Cent. 7948.

Silkeborg:

Kjær Richardt ☐ 59

Skjern:

Skjern Dampsnedkeri og Listefabrik v.
 Jens Pedersen ☐ 13

Slagelse:

Grønvold & Schou ☐ 136

Rammelister og andre kehlede Lister.

Soro:

Soro Listefabrik v. P Christensen ☐ 141

Vejele:

Vejele Listefabrik ved J C Jørgensen ☐ 636

*Anbefaler et velassorteret Lager paa
 ca. 100,000 Alen Møbel- og Bygnings-
 Lister. Ordres ekspederes omgaaende.*
Illustr. Prislister sendes gratis og franco.

Viborg:

Møller Nic.

Riegels Chr. ☐ 84

C. Landet.

Hønerup Listefabrik, I A Andersen, Gjel-
 sted ☐ 6

Litografiske Etablissement, Kunst- og Stenrykkerier.

A. Kjøbenhavn.

Aamodt Axel E Kong. Nyt. 18 ☐ Ct. 106 & 9206

Aller's Carl Etabl. Valbygaard Valby ☐ Ct. 950

Andersen Georg st. Kongensg. 27 ☐ Cent. 4194

Berg E E & Co. Farverg. 15 ☐ „Kronborg“

☐ Cent. 3856. — *Etiketefabrik.*
Se endv. Afd. Kundgørelser Side 1067

Bording F E Nybrog. 12 ☐ ☐ Cent. 568 & 4671

Cato Chr. J Farverg. 8 ☐ ☐ Cent. 4328 & By

782x

*Specialitet: Farvetryk. „Agrafi“-
 Tegninger for Arkitekter og Ingeniører.*

Centraltrykkeriet Overg. n. V. 17 ☐ ☐ Ct. 1725

Cohen's I Bogtrykkerier, Akts., Torden-
 skjoldsg. 16 ☐ ☐ Cent. 36 & 7036

Dansk Papirvarefabrik Rantzau. 62 ☐ Ct. 270

Bogtrykkeri. Maskinposefabrik.

Dansk Reproduktionsanst. & Holms Reproduktionsanst., Akts., (Cityg. 24) Cent. 2207 & 7485



Ewald John Læderstr. 16, 18 Cent. By 182x
Eyben (Chr. L. v. Norreg. 38 Cent)
Stentrykkeri, Plakatforlag, Etiketter.

Ferslew C & Co. st. Kongensg. 24 Cent. 470
Hafnia Bogtrykkeriet Amagert. 10 Cent. 6664
Hansen Charles Pilestr. 19 Cent. 5085
Hansen Ferd. Vodroffs. 6 Cent. 4764
Stentrykkeri, Etikettefabrik.

Hass Frode Amagert. 10 B Cent. 762
Hoffensbergske, Etabl., Det, Akts., Kronprinsesseg. 28 Cent. 1120

Iversen A. Vimmelskaffet 36 Cent. By 3209
Spec.: Lager af Cigar- og Tobaksetiketter.

Jacobsen Alfred Bilowsv. 30 Cent. 741
Jensen J. Bachhausen, Gl. Torv 10, 12 Cent. By 2394 x

Jensen I P. Lavendelstr. 15, 17 Cent. By 1417y
Jørgensen Em. & Olsen Ny Adelg. 5 Cent. By 2130 x

Kihl's Bogtrykkeri Graabrødret 8 Cent. 3685
Krause C. Kronprinsesseg. 34 Cent. 8848

Kruckow Sophus Pileallé 5 Cent. 3116 & 6701
Spec.: Etikette- og Plakattrykning.
Danmarks største Fabrik i denne Branche.

Levison L. jun. Kjøbmagerg. 50 Cent. 7500
Lindgaard F. Nytorv 3 Cent. By 3343
Lützhöft-Petersen Amagert. 10 Cent. 6664

Mathiesens litografiske og Lyskopieringsanstalt Graabrødret. 23 Cent. By 2721y

Møller Viggo Kompagnistr. 16, 18 Cent. 4776

Specialet: **Overføringsbilleder.**

Nordisk Nodestik og Trykkeri samt litogr. Etabl. Vingaardstr. 25 Cent. By 3204
Udf. alt litografisk Arbejde.

Olsen Emil Bianco Lunos Allé 1 A Cent. V 2042
Olsen F. A. Klosterstr. 14 Cent. By 1531 x
Privatlitografi for Tegning.

Otto's Carl Eff. St. Peder Str. 45 Cent. 1923

Pacht & Crones Illustrationsetabl. Admiralg. 28 Cent. 4585

Ateliers for Fotografi og Litografi, Stentryk, Bogtryk, Clichéer etc.
Specialitet: Fotografering af Kunstsager, Industrigenstande, Tegninger etc.
Mangfoldiggørelse ved Lustryk, Fotolitografi, Zinkatsning etc.

Pedersen A. Gislason Læderstr. 36 Cent. By 370y
Pedersen Alb. C. Kjøbmagerg. 52 Cent. By 4542

Petersen's P. Bogtrykkeri Frederiksborgg. 1 Cent. 1003 & 1102
PHILIPSEN & CO. Vesterbrog. 27 Cent. 1132 & 1133

Rom N. C. Vesterg. 8 Cent. 6003
Sandberg Henrik Nørreg. 30 Cent. 8089
Stentrykkeri. Udfører alt litogr. Arbejde.
Specialitet: Tegninger og Beskrivelser for Maskin- og Bygningsvæsen.

Schmitz Arnold Vimmelskaffet 41 Cent. 9666
Alt til Faget hørende.

Schouw & Co. Rantzausg. 14 Cent. 752 & 5227
Sivertsen Joh. Ludv. Farverg. 15 "Kronborg" Cent. 8507

Se end. Afd. Kundgørelser Side 1067.
Svendsen S. C. Knabrostr. 28 Cent. By 1068x
Søborg's Vilh. Eff. Etabl. (Fred. Solem) Stormg. 8 Cent. 3224

Sørensen C. Viktoriag. 10 Cent. V 246
Sørensen Viggo F. J. Gl. Torv 10, 12 Cent. By 2394 x

Sorup William Gl. Strand 30 Cent. 4684
Tauber Chr. J. & Son Vesterbrog. 27 Cent. 1132 & 1133

B. Købstæderne.

Aalborg:

Aalborg litografiske Anstalt Cent. 686
Pterfarvede Reklameskilt
i kunstnerisk Udførelse.

Holst Adolph, Akts. Cent. 212 & 1412
Udførelse af alle Arter litogr. Arbejder.
Tryksten indtil 70 x 100 Ctm. Læger i
Kbhvn. st. Kannikestr. 15 Cent. 8042.

Aarhus:

Backhausen's Brodr. Etabl., Akts. (Nationaltrykkeriet, R. Nielsen) Cent. 69 & 885
Merkantile Tryks. Landkort, Tegninger.

Christiansen P. S. Cent. 438
Heinecke's Htografiske Etablissement. Cent. 378
Hvilsted Arthur Cent. 392

Litogr. Anstalt Aros, Chr. Olsen Cent. 963
Kunst-, Illustrations- og Farvetryk.
Specialitet: Kupon og Checkbøger.

Esbjerg:

Esbjerg lithografiske Anstalt, Akts. Cent. 126
Merkantile & Chromoarbejder.
Etiketter, flerfarvede Reklameskilt.
Kunstnerisk Udførelse.

Horsens:

Schur F & Co. Cent. 173



Kolding:

Grün P.
Merkantile Tryksager. Etiketter, Skilte.

Nyborg:

Schonemann C Cent. 55

Odense:

Hagen & Sievertsen's Æskefabrik og Stentrykkeri, Akts. Cent. 63
Hansen H. Jærnbang. 9 Cent. 171
Larsen William Overstr. 4 Cent. 494

Mortensen C. A. & Co.'s litografiske Etablissement og Æskefabrik Cent. 558
Odense litografiske Anstalt ved Hagen & Sørensen Cent. 480



Randers:

Loria Ludvig Cent. 1022

Svendborg:

Meyer's Peter Trykkerier Cent. 116

Vejele:

Backhausen C. A. Cent. 526



Tryksager af enhver Art i Litografi, Autografi, Stentryk m. m.
Spec.: Arkitektoniske Tegninger.

Viborg:

Backhausen F. V. Cent. 5

Artikler for Litografer..

Bie F L, Akts., Farverg. 6 Cent. 8062



Gleitsmann E. T., Akts., Jærnbang. 6 Cent. 8486
Farver, Maskiner & Utensilier f. Litografer
Kierboe Axel & Co. Krystalg. 30 Cent. 208

Livsforsikringselskaber.

1. Indenlandske.

A. Kjøbenhavn.

Andels-Anstalten, Det gensidige Livsforsikringselskab, Østerg. 61 Cent. 5870
Andelsudvalgets Livsforsikringsafdeling Nybrog. 32 Cent. 3638 (9-1)

Arbejdernes Livsforsikringselskab N-Farimagsg. 49 Cent. 7927

CARENTIA, DET DANSKE LIVSFORSIKRINGSELKAB (gensidigt).
Gl. Torv 10, 12 Cent. 9900

Dan. Livsforsikringselskabet, Akts., Hovedkontor N-Voldg. 13 & 15 Cent. 6512 (10-4)
Direktion: Ingeniørkaptein Cand. polyt. Billenstein (adm. Direktør) og Dr. phil. H. Valentiner.

Danebrog, Livsforsikringselskabet, Akts. Ahlefeldtsg. 16 Cent. 1657

Statsanerkendt og Statskontrolleret.
Aktiekapital 300,000 Kr., fuldt indbetalt.

Formand i Repræsentantskabet: Overpræsident V Oldenburg.

Formand i Bestyrelsen: Oerretssagfører H F Helweg-Larsen.

Adm. Direktør: Direktør A. P. Åkesson.

"Danmark" Det Gensidige Forsikringselskab V-Boulevard 34 Cent. 2025

Generalagentur f. Sjælland og Bornholm: Hilmar Schreiner Amagert. 3 Cent. 2996 d. 3731. Kontortid 9-5.

Dansk Folkeforsikringsanstalt, Akts., Anker Heegaards G. 13 Cent. 2436 & 2781
oprettet den 22de Maj 1896.

Aktiekapital: 500,000 Kroner. (heraf indbetalt 125,000 Kr.)

Hovedkontor: Anker Heegaards G. 13. Kontrolkomiteens Formand: Departementschef Jerichau-Christensen, R.

Den administrerende Direktør: Direktør Wilh. Hansen, R.

Sekretar: Cand. polit. Chr. Højrup. Aktuar: Cand. mag. A. Hostrup.

Den 31te Decbr. 1908 var Anstaltens samlede Risiko 110,344 Policer til samlet Forsikringssum 32,759,938 Kr.

Afdelingskontorer:

Amagerbrog. 113, Am. 396y. Falkonerallé 37, Godth. 548x.

Badstuestr. 6, By 2766c. Nørrebrog. 151 B, Tg. 387y.

Vesterbrog. 77, Vester 1802y. Østerbrog. 33, Ø 1036u.

"FÆDRELANDET" ANDELS-LIVSFORSIKRINGSELKAB. Østerg. 1 Cent. 3365

HAFNIA, DET FORENEDE DANSKE LIVSFORSIKRINGSAKTS., Gl. Mont
4 ☐ ☐ Cent. 1890 (9-4).

NORDISK LIVSFORSIKRINGS- AKTS. AF 1897 Kong. Nytt. 8 ☐ ☐ C. 2860
Generalagent for Kjøbenhavn Bernhard Philipsen Nørrebrog. 34 ☐ ☐ Cent. 565.

Statsanstalten for Livsforsikr. Havneg. 23 ☐ ☐
☐ Cent. 441

„Tryg“ Livsforsikringsanstalt, Aktieselskab,
Kjøbmagerg. 42 ☐ ☐ Cent. 5050

Aktiekapital 1 Million Kroner, fuldt indbetalt.

Forsikring med eller uden Løgeattest. Særlig favorable Vilkaar. Lave Præmier Billig Aktiekapital.

Indtegningskontorer:

Mich. Christensen Nørrebrog. 122 ☐ Cent. 8590 & Raadhuspl. 14 ☐ Cent. 3710 og Vilh. Larsen Stormg. 27 ☐ Cent. 6727.

B. Købstæderne.

Aalborg:

Fremtiden Gensidig dansk Livsforsikringsforening i Aalborg ☐ 1247.
Oprettet 1886.

Tegner Forsikringer overalt i Danmark. Hele Formuen og hele Udbyttet tilhører de Forsikrede.

Formand for Bestyrelsesraadet og Generalforsamlingen: Statsgældsdirektør, Departementschef P O A Andersen, R.D.M.

Bestyrelsen:

Overretssagfører H Hammershøjmb, Formand; Købmand C P Fode og Generalpostdirektør V O Kiørboe, R.D.M.

Aarhus:

„Dansk Andels-Livsforsikringselskab Koldinghus“
Hovedkontor Kolding Jærnbanevej. ☐ 300.

Livsforsikringselskabet „Jylland“ — gensidigt ☐ 2080

Kolding:

„Dansk Andels Livsforsikringselskab Koldinghus“ ☐ 300

Oprettet 1898 af kendte Mænd indenfor de forskellige Andelsforetagender.

Formand: Landsthingsmand, Proprietær Chr. Ravn, Sjølundgaard. Nyeste Forsikringsformer. Præmiefratagelse ved Invaliditet.

Bankiers & Referencer:

Københavns Laane- & Diskontobank.

Fyns Landmandsbank, Odense.

Aarhus Bikube, Aarhus.

Kolding Laane- og Diskontobank.

Rynkeby:

„Dansk Andels Livsforsikringselskab Koldinghus“

Repræsentant:

Gaardejer S Hansen, Dalsgaard, Rynkeby St. ☐ Rynkeby 20.

2. Udenlandske.

a) Selskaber, der har Tilladelse til at tegne nye Forsikringer

Almindelige Livsforsikrings-Selskab, Det,
— Gensidigt —
(Allmänna Lif-Försäkringsbolaget)
Stockholm,

Hermann Raffel Kejserg. 2 ☐ Cent. 6395, Statstelefon 134 (8 1/2-5).

Assicurazioni Generali, detk. k. priv. Brand- og Livsforsikrings-Selskab i Triest, Akts.: Julius Heckscher st. Kirkestr. 1 ☐ ☐ Cent. 1527 & 7308

Gotha Livsforsikrings Bank p. G. Gl. Torr
16 ☐ ☐ Cent. 9598

GOTHA

Livsforsikringsbank paa Gensidighed.
Grundlagt 1827.

*Hovedkontor for Danmark & Norge Gl. Torr 16 ☐ ☐ Cent. 9598
Brødr. O & C Thielst (Kontortid 10-3)
Forsikringsbestand 890 Mill. Kr.,
Formue 316 Mill. Kr. Tidssvarende
og mest fordelagtige Forsikringsvilkaar. Hele Overskuddet tilfalder Medlemmerne.*

„Gresham“ Life Assurance Society Int.
London: Raadhusstr. 6 ☐ ☐ Cent. 5782

„Iduna“ Livs-, & Pensions- & Livrente Forsikrings Selskab, Halle: Max Levig & Co.
Havneg. 9 ☐ ☐ Cent. 6700, Statstelefon 118

„Kosmos“ Livsforsikringsbank Zeist Holland
Vesterbrog. 34 ☐ ☐ Cent. 4815

Mecklenborgske Livsforsikrings-Bank, Generalagent Bertel Borgen & Co., Peder Skrams G. 8 ☐ ☐ Cent. 6351

*Indtegningskontor:
Internationalt Assurance Bureau
Raadhusstr. 2B ☐ ☐ Cent. 3507*

„New York“ Livsforsikringselsk. Frederiksbergg. 30 ☐ ☐ Cent. 8746

Royale Belge Livsforsikr. Selsk., Nytorv 17 ☐ ☐ By 3395

Skandia, Forsikringsaktieselskabet. Stockholm, Generalagenter Rothe & Rosenstand, l. Kirkestr. 5 ☐ ☐ Cent. 7450 & 412

„Standard“ Livsforsikrings-Aktieselskab.
Kong. Nytt. 6 ☐ ☐ Cent. 131

Selskabets Bankierer for Danmark: Kjøbenhavns Handelsbank og Privatbanken i Kjøbenhavn. Samlede Garantimidler over 216 Mill. Kroner.

„Svea“ Brand- og Livsforsikr.-Aktieselsk. i Göteborg, Amalieg. 3 ☐ ☐ Cent. 7507

Thule Livsforsikr.-Akts. i Stockholm Østerg. 22 ☐ ☐ Cent. 1612

„Utrecht“ Livsforsikrings-Akts., Raadhuspl. 4 ☐ ☐ Cent. 7951

„UTRECHT“

hollandsk { Livs- og
Folkeforsikrings-Selskab.

Generalagent Ferd. Schach Jacobsen

Raadhuspl. 4 (Utrechts Ejendom) ☐

☐ Cent. 7951

Victoria (Stockholm) Livsforsikringselskabet
Generalagent Martin Larsen Stormg. 35
☐ ☐ Cent. 8831

Victoria zu Berlin alm. Forsikr. Akts. Citypassagen Cityg. 19 ☐ ☐ Cent. 9898

b) Andre Selskaber.

„Equitable“, The, Livsforsikrings-Akts. i New-York: Carl Martens Frederiksbergg. 23 ☐ ☐ Cent. 1051

Mutual Life of New York, The: Svend With Kong. Nytt. 19 ☐ ☐ Cent. 4837

„Nordstjernen“ Livsforsikr. Selsk. i Stockholm, Holm. Kan. 20 ☐ ☐ Cent. 97

„Skåne“ Brand- og Livsforsikr.-Selsk. Bredg. 27 ☐ ☐ Cent. 992

„Teutonia“ Livsforsikrings-Anstalt i Leipzig: W Bähneke & Co., Niels Juels G. 3 ☐ ☐ Cent. 128 & 129

Tyske Livsforsikrings-Selsk. i Lübeck, Det, Generalagent Svend With Kong. Nytt. 19 ☐ ☐ Cent. 4837

Union Assurance Society, Akts., i London, Dronn. Tværg. 5 ☐ ☐ Cent. 1599

Loddelamper.

Ibsen Peter Kronprinsensg. 3 ☐ ☐ Cent. 761
Prima svenske til Gasolie og Petroleum.

Lokomobiler.

Petersen H C & Co. V-Boulevard 18 ☐ ☐ Cent. 628
& 3236. *Eneforh. f. Marshalls Lokomobiler*

Hillerød:

Hillerød Jærnstøberi & Maskinfabrik, P Nordsten (For Navneforandringen P Nielsen) ☐ 2

Lokomotiver.

Hertz Emil Havneg. 7 ☐ ☐ Cent. 172
Repræsentant for

Stettiner Maschinenbau Actien-Gesellschaft „Vulcan“.

Humboldt Reventlowsg. 12 ☐ ☐ Cent. 7628
Raffel Hermann Kejsersg. 2 ☐ ☐ Cent. 6395, Stats

☐ 134 Repr. for Henschel & Sohn, Cassel.
Schou Wm. R & Co. Holbergsg. 16 ☐ ☐ Cent. 3876

Lotterikollektioner.

1. Klasselotteriet.

Aabye P Frøken Nørrebrog. 16 ☐
Aagaard C Frue, Ny Østerg. 12 ☐

Abrahams J Frue l. Strandstr. 18 ☐,
Alexander D & A Frøknar st. Kongensg. 101 ☐

Ammitzbøll A Frue Lundsg. 7 ☐ ☐ 1740 y
Andersen A Frue Larslejsstr. 10 ☐

Andersen C Frue, Gl. Kongev. 109 ☐
Andersen N C Frue Gimles Allé 12 ☐

Andersen P Frue Upsalag. 6 ☐
Andresen C F E, Peder Skrams G. 15 ☐

Andresen L Frue Valdemarsg. 26 ☐
Andresen N Lipkesg. 5 ☐

Bahner A Frue Østerg. 54 B ☐
Bang Thyra Frødbg. Allé 21 B ☐ V 976 x

Bartholdy L F A Frøken Holbergsg. 30 ☐
Baumann A V H Holsteinsg. 19 ☐

Bay Ellen Frue, Ø-Sogade 102 ☐ ☐ 2195
Beck M Frue Lyngby Hovedg. 8 A Lyngby

Berg Thyra Frue Halmtovet 3 ☐
Bernher Lili v. Frue Cort Adellers G. 12 ☐

Berthelsen Harald Strandv. 102 Hell. ☐
Hell. 752

Berthelsen J H Frue Dosseringen 30 ☐
Bibow A Istedg. 7 ☐

Birch L Frue Strandv. 21 C ☐
Birkedal L Frue Lykkesh. Allé 5 B ☐

Djerre Ellen Frue, Cort Adellers G. 7 ☐
☐ By 112 y

Bloch T Frøken Skinderg. 20 ☐
Boeck E Frøken st. Regneg. 3 ☐

Boesen S Frøken Gothersg. 150 ☐
Bohn C Enkefrue Torveg. 7 ☐ ☐ By 2235

Boje Anna Frøken Norsv. 2 ☐
Bojesen O, H C Ørstedts V. 13 ☐

Bon M C Frue Ø-Farimagsg. 81 ☐
Borchsenius A H Frue N-Sogade 37 A ☐

Bornemann C v. Frue Østerg. 7B ☐
Bråhde J Frue Aaboulevard 14 ☐

Branner C, Forhaabningss. Allé 11 ☐
Brennecke E Frue Reventlowsg. 18 ☐

Brodensen M Frue Havneg. 11 ☐
Buntzen A Frue Holbergsg. 28 ☐

Bønnelykke S O Blaaagardsg. 21 ☐
Børgesen V Strandparksg. 20 Hell.

Böttger Signe Frøken St. Markus Allé 5 ☐
Callisen A Frue Vodroffsg. 56 A ☐

Carlsen M Enkefrue, Herluf Trolles G. 3 ☐
Carstensen Augusta Frue Ole Suhrs G. 13 ☐

Carstensen A & C, Niels Ebbesens V. 31 ☐
Caspersen L Frue Adolf Steens Allé 6 ☐
Chievitz P Frue Rosenv. Alle 6 ☐ ☐ 1108 x
Christensen F Klingberg- Frue Vesterbrog. 36
☐ ☐ V. 55x

- Christiansen CM Frue Vinke'v. 20 [V]
 Classen-Smith D Frue Nyvej 19 [V]
 Clausen D Frue St. Jakobs G. 20 [V] (1991)x
 Clausen N P Istedg. 15 [B]
 Cohn H Frøken Vodroffsv. 24 [V]
 Cohn Mariane Frue Romersg. 11 [K] [B] By
 686x
 Damkier M Frue Bredg. 10 [K]
 Dantzer C U Grenaa. 2 [K] [V] 504y
 David Anna Svanholm. 10 [V]
 Dorph G Frøken Sølv. 102 [K]
 Drewsen Thyra Frøken Vendersg. 6 [K]
 Eichel Sara Frue Rosengaarden 12 [K] [B] By
 4235
 Ellermann V Frue, Peder Skrams G. 8 [K]
 Elmquist Louise Frue Vesterbrog. 174 [V]
 Ernst A Frøken Vesterbrog. 115 [V]
 Evers A Frøken Vodroffsv. 22 A [V]
 Federspiel J P Havneg. 13 [K]
 Fischer Th. Mynster Frue Linnésg. 26 [K]
 Flensborg L Frue Nørrebrog. 19 [N]
 Fog A T M Frøken Slagelseg. 9 [K]
 Foght W Turesensg. 3 [K] [B] By 5226y
 Friedländer E & I, H C Ørstedes V. 71 [V]
 Frisenette B Frue Dosseringen 46 [N]
 Fugthann A J Griffenfeldtsg. 8 A [N]
 Gallo J Fjords Allé 2 [V]
 Galster H Frøken Aaboulevard 44 [N] [N] 1179y
 Gandil A Frue Lundsg. 10 [K]
 Gandrup O Frue Blaagaardsg. 17 [N] [N] 808x
 Gemzøe M Frue Rosenvængets Allé 6 [K]
 Gether J Frue Nørrebrog. 25 [N]
 Gjørning A Frue Bianco Lunos Allé 12 [V]
 Gjørup C Frue, N-Frihavns. 6 [K]
 Glahn T Frue Toldbodv. 4 [K]
 Gleerup H Frøken Carit Etlars V. 13 [V]
 Glückstadt P Frue, V-Voldg. 106 [K] [B] By
 1240 x
 Gregersen P Frue, N-Voldg. 54 [K]
 Grundtvig E Frue Blegdamsv. 80 [K]
 Grüne C Frøken Ny Kronprinsesse. 25 [K]
 Grünwaldt F, N-Søgade 27 B [K]
 Güntelberg Marie Frue Slagelseg. 3 [K]
 Gøthgen L Amagerbrog. 131 [K]
 Hammelev Nicoline Frue Fredericiag. 4 [K]
 Hammer H Frue Colbjørnsensg. 3 [K]
 Hansen Emma Frøken Adelg. 48 [K]
 Hansen Ida Frue Slagelseg. 7 [K]
 Hansen Jens, N-Frihavns. 43 [K]
 Hansen Jutta Frue Aaboulevard 58 [N]
 Hansen M Frue H C Ørstedes V. 39 A [V]
 Hansen Nicolai, I E Ohlsens G. 19 [K]
 Hansen P Dronn. Tværg. 61 [K]
 Hansen P R St. Markus Allé 5 [V] [N] 135v
 Hansen V Alfred, Frederiksborgg. 40 [K] [B]
 By 651y
 Haslund Thora Frue, N-Frihavns. 13 A [K]
 Holm G Frue Lykkesh. Allé 15 [V]
 Holst G Nørrebrog. 151 B [L]
 Holst H Frue, N-Frihavns. 8 [K]
 Hoegh-Guldberg C Frøken Norreg. 30 [K]
 Hoegh-Nissen V E Frue Vesterbrog. 128 [V]
 Højmark K Gammeltoftsg. 16 [K]
 Ipsen E Frue St. Thomas Allé 9 [V]
 Israelsen S L Bartholinsg. 1 [K]
 Jacobsen J B V, I. Regneg. 4 [K]
 Jacobsen Julie & M Frøken Kompagnistr.
 21 [K]
 Jans A Frue Dragør
 Jensen A M Frue Smalleg. 22 [K] [B] Gh. 137
 Jensen A & A Frøken Rørholm. 4 [K]
 Jensen M Frøken Mynstersv. 15 [V]
 Jensen M Frue Johannev. 9 [V]
 Jensen O Frue Blegdamsv. 66 [K]
 Jensen S Webersg. 11 [K]
 Jespersen M Frue Sortedams. 5 [N]
 Johansen E Frue Boldhusg. 2 [K]
 John AP Frue Aaboulevard 1 [V]
 Johnsen J A H Frue Harsdorffsv. 7 A [V]
 Juel A Frøken Ny Kongensg. 18 [K]
 Juel-Hansen Erna Frue Holm. Kan. 5 [K] [V] Ct. 8860
 Juell C C Vodroffsv. 17 A [V]
 Juncker A C Frøken Vendersg. 10 [K]
 Jungersen J A Frue Holm. Kan. 8 [K] [V] Cent. 8860
 Juul Ida Frøken Romersg. 21 [K]
 Jørgensen A Iye Langg. 47 Valby
 Jørgensen H Adelg. 82 [K]
 Jørgensen L Frue H C Ørstedes V. 39 C [V]
 Jørgensen J Frue La-søeg. 24 [N]
 Jørgensen L, Sofiev. 11 [V]
 Kaulfeldt G Frue Tordenskjoldsg. 23 [K]
 Kiilsgaard A C C Frue Falkonerallé 13 [K]
 Kiar A Frue Herluf Trolles G. 2 [K]
 Kiærskou M Frue Ole Suhrs G. 14 [K]
 Klein Ida Kanaris Frøken Korsg. 62 [N]
 Klüver J Frøken, Chr. d. 9. G. 10 [K]
 Koefoed M G Nyhavn 67 [K]
 Kornbech V Frue St. Peder Str. 26 [K]
 Krag K Frøken Strandboulevard 72 [K]
 Krieger M C L Frue, Colbjørnsensg. 5 [B]
 Lander C A Frue Læssøeg. 9 [N]
 Langballe O Frøken, Sølv. 28 [K]
 Lange A Frue Harsdorffsv. 6 A [V]
 Larsen M Frue Gl. Kongev. 143 [V]
 Lassen J Frøken Thorvaldsensv. 6 [V] [V] 1792y
 Lauridsen K Frue Dronn. Tværg. 10 [K]
 Lautrop Chr. Enighedsv. 12 [V]
 Lerche K Lundsg. 7 [K]
 Leunbach M W M v. Frue Korsg. 8 [N]
 Levinson F Frøken Vesterbrog. 123 [V]
 Licht Augusta Frøken Johnstrups Allé 1 [V]
 Licht G A Svanholm. 16 [V]
 Lieth E v. d. Frøken, st. Kongensg. 106 [K]
 Lindhard A Frue Villemoesg. 46 [K]
 Lindhardt W Colbjørnsensg. 30 [K]
 Lindholm J Frue Slagelseg. 18 [K] [V] 388 x
 Ljunggreen V, Peder Skrams G. 6 [K]
 Lollesgaard L Frue N-Voldg. 22 [K]
 Lorenz I M Frøken Sølv. 103 [K]
 Lund C Frue H C Ørstedes V. 14 [V]
 Lund E T, N-Farimagsg. 58 [K]
 Lund M C Frue Sølv. 96 [K]
 Lundwall C Enkefrue Rosendalsg. 11 [K] [V] 1632x
 Lynggaard H Frøken Fortunstr. 1 [K]
 Magnussen B Frøken Linnésg. 39 [K]
 Marquard O Frue N-Voldg. 60 [K]
 Mathiesen H Frue Cort Adellers G. 1 [K]
 [B] By 411y
 Meyer Carl, Ø-Voldg. 8 [K] [B] Palæ 601y
 Meyer E Frøken Aaboulevard 16 [N]
 Meyer O Frøken Skinderg. 20 [K]
 Meyer Th. Frue Gothersg. 155 [K]
 Mohr I Bangertsg. 1 [K]
 Mohr M Frue Larslestr. 13 [K]
 Momme J Frue H C Andersens G. 14 [K]
 Munthe N Frue Ø-Farimagsg. 10 [K]
 Mygind E Frue Lykkesh. Allé 1 A [V]
 Møller H Frue Falkonerallé 58 [K]
 Møller P Nørrebrog. 49 A [N]
 Møller S & D & A Frøken Heibergsg. 14 [K]
 Møller Th. Frue Vodroffsv. 41 [V]
 Neergaard P C, S-Boulevard 34 [V]
 Nielsen A Frue Gl. Kongev. 87 [V]
 Nielsen Hertha Frue Faxeg. 19 [K]
 Nielsen J C Folkvarsv. 2 [K]
 Nielsen K Frøken Collings. 5 [K]
 Nielsen J. P Østerg. 22 [K]
 Nielsen N Frøken Blaagaardsg. 20 [N]
 Nissen M Frøken Gothersg. 93 [K]
 Noack Anna Frøken Storg. 35 [K]
 Nonboe S Frue Bianco Lunos Alle 10 [V]
 Nordahl-Petersen I Frue Zinns. 7 [K]
 Norden C Frue N-Frihavns. 19 [K]
 Nording Anna Frue Griffenfeldtsg. 58 [N]
 Norman T Frue Kronprinsesse. 16 [K]
 Nyebølle C Frue Gammeltoftsg. 4 [K]
 Nyebølle C Frøken Gammeltoftsg. 4 [K]
 Nygaard E Frue Nørrebrog. 41 [N]
 Nyssum C H Frøken Gothersg. 39 [K]
 Olsen E Frue Vinkelv. 9 [V]
 Olsen H Enkefrue Vendersg. 27 [K]
 Ottosen Martha Frue Kochsv. 4 [V] [V] 1692x
 Outzen H Stenog. 3 [K]
 Ovesen G Enkefrue Niels Ebbesens V. 17 [V]
 [B] V 477y
 Pade C Frue Rørholm. 12 [K]
 Pedersen J Mønterg. 8 [K]
 Petersen B Frue H C Andersens G. 10 [K]
 Petersen H Vesselsg. 13 [N]
 Petersen Ida Frue Sofiev. 4 [V]
 Petersen V Frue Norgesg. 2 [K]
 Philipson C Frue Gothersg. 133 [K]
 Plenge P Frue Ole Suhrs G. 2 [K]
 Posselt N M Frue Svanholm. 10 [V]
 Preuss A E Frøken Fiolstr. 28 [K]
 Prip Kirsten Frue Classensg. 25 [K] [V] (1294
 Rasbech Johanne Frøken Værnedamsv. 18 [V]
 Rasmussen H P Villemoesg. 19 [K]
 Rasmussen L Frue L I Brandes Allé 16 [V]
 Rasmussen M Islands Brygge 7 [K]
 Rathje W C J Nansensg. 19 [K]
 Reck F St. Knuds V. 6 [V]
 Recke v. d. S Frue Vesterbrog. 99 [V]
 Reimers H Frøken Vendersg. 33 [K]
 Richelieu H du Plessis Frøken Frederiksberg
 Allé 36 [V]
 Richelieu L du Plessis Frue Frederiksberg
 Allé 36 [V]
 Riis L F Frue Linnésg. 14 [K]
 Riise A Frue Romersg. 27 [K] [B] By 742u
 Riise Augusta Frøken Chr. d. 9. G. 10 [K]
 Ring V I M, St. Hans G. 9 [N]
 Ringsted H L Frue Holstensg. 25 [K]
 Rode L Frue N-Frihavns. 12 [K]
 Roed Poul Godthaabsv. 58 [K] [B] Gh. 441
 Rosenberg J Frue St. Thomas Allé 7 [V]
 [B] V 344x
 Rosenstand E Frue N-Voldg. 46 [K]
 Rossing A Frøken Snareg. 6 [K]
 Rothe Th. Frue Madvigens Allé 8 [V]
 Ryssel E H Reventlovsg. 10 [K]
 Rørdam J Frue Vesterbrog. 126 [V]
 Salicath Vibeke Frue Nørrebrog. 122 [N] [N] 952
 Salmonsens L Frøken Colbjørnsensg. 12 [K]
 Salomon H Frue Gl. Kongev. 51 [V]
 Same A Frue Classensg. 15 [K]
 Sarauw M Frue Gl. Kongev. 13 B [K]
 Scavenius C Frue N-Frihavns. 13 [K]
 Schaldemose H Frue Sølv. 93 [K]
 Schlegel E & H Frøken Havneg. 49 [K]
 Schmidt A Frøken Dosseringen 8 [N]
 Schmidt E Frue Prinsesse Mariés Allé 15 [V]
 Schmidt J Frue Dosseringen 28 [N]
 Schneider C Blegdamsv. 80 [K]
 Schwensen H Fiolstr. 3 [K]
 Schwensen R, Ø-Søgade 96 [K]
 Schytte J Frue Ø-Søgade 30 [K]
 Schonemann E Frue st. Kannekestr. 14 [K]
 Silberloh L Frederiksborg. 46 [K] [B] By 520y
 Skjoldager C & T & E Frøken Lyngby Hovedg.
 78 Lyngby.
 Stauning J Frue Nyelandsv. 31 [K]
 Steenberg J S Frøken Fiolstr. 28 [K]
 Stockfleth C Frue Rosenborg. 2 [K] [B] By 5009y
 Stühlo Elisabeth Frøken Classensg. 3 A [K]
 Suell Ad. Strandboulevard 33 [K]
 Svedstrup A Frue Nørrebrog. 49 [N]
 Sødring I V Frue Stormgade 20 [K]
 Sørensen K Aaboulevard 50 [N]
 Sørensen P Hollænderv. 20 [V]
 Sørensen S, J E Ohlsens G. 3 [K]
 Sørensen S Frue Sølv. 104 [K]
 Tauber-Jensen H Valdemarsg. 47 [K]
 Tegner B Frue Holsteinsg. 30 [K] [V] (1486y
 Thaulow M Frue Collings. 9 [K]
 Thy Julie Prinsesse. 42 [K] [B] By 1123 x
 Thøjring H C Vesterbrog. 64 A [V]
 Torbensen A Frue N-Søgade 49 B [K]
 Tormøe E A Frøken Hauserpl. 14 [K]
 Tscherning M E Frøken Lykkesh. Allé 5 D [V]
 Tvede S Frøken Falkonerallé 1 [K]
 Unna M Frue Forchammersv. 16 [V]
 Walbohm K, Ø-Farimagsg. 87 [K]
 Wedel C Frue N-Søgade 25 B [K] [B] By 5175y
 Whitte Camilla Fredericiag. 43 [K]
 Videbech J Frøken Grundtvigsv. 3 [V]
 Vilgaard H Norreg. 16 [K]
 Winkel H Frue Knabrostr. 14 [K]
 Winther L Frøken Oehlenschlägersg. 6 [V]
 With A C Frøken Villemoesg. 14 [K]
 Wolters E Frøken Krystalg. 6 [K]
 Wrisberg G Frøken Romersg. 27 [K]
 Zinck Kamma Frøken N-Farimagsg. 47 [K]
 Øller A Frue Peder Skrams G. 24 [K]

2. Koloniallotteriet.

DANSK KOLONIALLOTTERI

Hovedkontor: Nygade 5 [K] [B] Cent. 5398

Fornylse og Salg af Lodsedler: Stuen

Administrationskontor: 1. Sal

Ekspeditionskontor: 2. Sal

Autoriserede Kollektører for

den danske Afdeling:

Aabye, Frøken, Nørrebrog. 16

Aagaard, Frue, Ny Østerg. 12

Andersen C, Frue, Gl. Kongev. 109

Andersen L, Frue, Upsalag. 6
 Bang, Frue, Frdbg. Allé 21B
 Berg C, Kronprinsensg. 4
 Berthelsen, Strandv. 102 Hell.
 Bjerre E, Frue, Cort Adclers G. 7
 Boeck P, Frøken, st. Regneg. 3
 Bornemann, Frøken, Ny Kronprinsesseg. 25
 Branner C, Forhaabningsh. Allé 11
 Brodersen M, Frue, Havneg. 11
 Bønnelykke S, Blaaqaardsg. 21
 Børgesen V, Frue, Strandparkk. 20 Hell.
 Bøttger S, Frøken, St. Marcus Allé 5
 Carlsen Sige., Nylandstr. 48
 Carstensen, Frøken, Niels Ebbesens V. 31
 Chieritz, Frue, Rosene. Allé 6
 Christensen J, Nansensg. 41
 Classen-Smith, Frue, Nyrvej 19
 Cohn M, Frue, Rømersg. 11
 Damkier, Frue, Bredg. 10
 Dantzer, Grenaa. 2
 Dorph, Frøken, Sølg. 102
 Drewsen, Frøken, Vendersg. 6
 Eichel, Frue, Rosengården 12
 Ellermann, Frue, Peder Skrams G. 8
 Elmquist, Frue, Vesterbrog. 260
 Evers, Frøken, Vodroffs. 22A
 Federspiel, Havneg. 13
 Filialen, Dronn. Tværg. 26
 Fischer Th., Frue, Lønneg. 26
 Foght, Turesensg. 3
 Frederiksen Jens A, Osterbrog. 104
 Friedlander, Frøken, H C Ørstedes V. 71
 Frisenette, Frue, Dossieringen 46
 Fugmann, Griffenfeldts. 8A
 Gantil, Frue, Lundsg. 10
 Gaudrup, Frue, Blaaqaardsg. 17
 Glahn, Frue, Toldbode. 4
 Gleerup, Frøken, Carit Ellars V. 13
 Glückstadt, Frue, V-Voldg. 106
 Gøthgen, Frue, Amagerbrog. 131
 Hansen E, Frøken, Adelg. 48
 Hansen H P M Frederiksborg. 54
 Hansen M, Frue, H C Ørstedes V. 39A
 Hansen P, Dronn. Tværg. 61
 Hansen P O R, St. Markus Allé 5
 Holm J, Frue, H C Ørstedes V. 39C
 Holst G, Nørrebrog. 151B
 Honig E, Frøken Ribeg. 19
 Høegh-Nissen, Frue, Vesterbrog. 128
 Jacobsen, Frøken, Kompagnistr. 21
 Jacobsen I, l. Regneg. 4
 Jensen A, Frue, Smalleg. 22
 Jensen S, Webersg. 11
 Jespersen, Frue, Sortedamsg. 5
 Juncker, Frøken, Vendersg. 10
 Jungersen, Frue, Holm. Kam. 8
 Jørgensen A, Langg. 47, Valby
 Jørgensen H, Adelg. 82
 Jørgensen L, Sofiev. 11
 Källsgaard, Frue, Falkoneralle 13
 Klingberg-Christensen, Vesterbrog. 36
 Lander, Frue, Læssøeg. 9
 Lassen Frue, Frederiksborg. 30
 Lehrmann C, Teglgårdsstr. 7
 Lerche, Lundsg. 7
 Leunbach, Frue, Korsg. 8
 Levinsen, Frøken, Vesterbrog. 123
 Lindhardt, Colbjørnsensg. 30
 Lindholm, Frue, Slagelseg. 18
 Listor Saabye, Nylandstr. 7
 Ljunggreen, Peder Skrams G. 6
 Lottesgaard, Frue, N-Voldg. 22
 Lund C, Frue, H C Ørstedes V. 14
 Lundwall, Frue, Rosendalsg. 11
 Ljunggaard, Frøken, Fortunstr. 1
 Marquard, Frue, N-Voldg. 60
 Meyer O, Frøken, Skinderg. 20
 Meyer Th., Frue, Gothersg. 155
 Mohr, Frue, Larslejstr. 13
 Momme, Frue, H C Andersens G. 14
 Mortensen Th., Reventlowsg. 4
 Munthe, Frue, Ø-Farimagsg. 10
 Mygind, Frue, Lykkesh. Allé 1A
 Møller Chr. Griffenfeldts. 47
 Møller Marius, Vesterbrog. 52
 Nathan L P, Nørreg. 51
 Nielsen H, Frue, Fæceg. 19
 Nielsen L, Østerg. 22
 Nissen J, Frue, Nørrebrog. 187
 Nonboe, Frue, Bianco Lunos Allé 10

Nordahl-Petersen, Frue, Zinns. 7
 Norden, Frue, N-Frihavnsg. 19
 Nyssum, Frøken, Gothersg. 39
 Outzen, Stenog. 3
 Pedersen J, Mønterg. 8
 Petersen E B R A Walther, Amagerbrog. 133
 Petersen V, Frue, Norgesg. 2
 Philipson, Frue, Gothersg. 133
 Preuss, Frøken, Fiolstr. 28
 Rasbech, Frøken, Værnedamsr. 18
 Rasmussen J, Skinderg. 43
 Rasmussen L, Frue, L I Brandes Allé 16
 Recke v. d., Frue, Vesterbrog. 99
 Richelieu, Frøken, Frdbg. Allé 36
 Richelieu, Frue, Frdbg. Allé 36
 Riise, Frue, Rømersg. 27
 Rode, Frue, N-Frihavnsg. 12 A
 Roed, Godthaabs. 58
 Rosenstand, Frue, N-Voldg. 46
 Ryssel, Reventlowsg. 10
 Salicath, Frue, Nørrebrog. 122
 Salmonsens, Frøken, Colbjørnsensg. 12
 Scavenius, Frue, N-Frihavnsg. 13
 Schneider, Blegdams. 80
 Schou Knud Jagte. 5
 Schwensen H, Fiolstr. 3
 Schäfer, Frue, Villemoesg. 26
 Selmer, Frue, Værnedams. 18
 Silberloh, Frederiksborg. 46
 Svedstrup, Frue, Nørrebrog. 49
 Sørensen Carl Falkoneralle 33
 Sørensen K, Aaboulevard 50
 Sørensen P, Hollanderv. 20
 Sørensen S, I E Ohlens G. 3
 Tegner, Frue, Holsteinsg. 30
 Terney Georg, Gl. Mønt 13
 Wedel, Frue, N-Søgade 25B
 Whitte, Frøken, Fredericiag. 43
 Vilgaard, Nørreg. 16
 With, Frøken, Villemoesg. 14
 Wolters E, Frøken, Krystalg. 6

Luftringe

(se tillige Cykloringe).

A. Kjøbenhavn.

Bülow F & Co. Vesterbro. 24 ☐ ☐ Cent. 7757 & 7919
 Dansk Aktieselskab Continental-Caoutchouc- & Gutta-Percha-Comp. Amalieg. 28 ☐ ☐ Cent. 7252
 Drewsen Otto Farverg. 17 ☐ Cent. 4592 & 4527
 Alt Gummi til Cykler & Automobiles.
 Dunlop Pneumatic Tyre Co., (Continental) lmt. Dansk Filial ved Wm. Guhn st. Strandstr. 19 ☐ ☐ Cent. 5008
 Ægte engelske Dunlop-Ringe.
 Forenede Gummi- og Luftringefabrikker, De, Schønning & Arvé, Heimdalsg. 45 ☐ ☐ Cent. 1002
 Alle tekniske Gummivarer.
 Højeste Udmærkelse i Aarhus 1909
 Mariendal's Gummifabrik, Akts. Mariendalsv. 47 ☐ ☐ Gh. 1122
 Nathansohn Isidor Krystalg. 7 ☐ ☐ By 1683

B. Købstæderne.

Aarhus:
 Tander Ingv. ☐ 699 En gros.
 Odense:
 Fyens Luftringefabrik v. Th. Nissen ☐ 925

Lygter.

Grøndahl's Eftf., Johannes Allen, st. Kongensg. 61 ☐ ☐ Cent. 3272
 Specialværksted for Vogulygter.
 Hermansen & Lannoy Vesterbrog. 29 ☐ ☐ Cent. 2745 (Brødr. I & O Timm's Eftf.)
 Til Gas, Petroleum og Olie.

Aarhus:

Salling H P ☐ 76
 Fabrik for Jærnbanelygter.
 Leverandør til De Danske Statsbaner.

Lykenskningskort en gros.

A. Kjøbenhavn.

Dansk Kortforsyning ved J Knudsen Vesterbrog. 29 ☐ ☐ V 2732y
 Lodberg's H A Enke Kronprinsesseg. 12 ☐ ☐ Cent. 3207. -- Billedlager
 Vincent Alex. Kronprinsesseg. 10, 12 ☐ ☐ Cent. 3207
 Kunstforlag. Luksuspapirfabrik.

B. Købstæderne.

Esbjerg:
 Christensen C I ☐ 127
 Odense:
 Nielsen O Dagmarsg. 11 ☐ 1752
 Kortforlag.

Lynafledere.

A. Kjøbenhavn.

Allgemeine Electricitäts-Gesellschaft ved Fr. Frederiksen Nørreg. 7 ☐ ☐ Cent. 4322
 Andersen & Meyer Badstuestr. 18 ☐ ☐ Cent. 341
 Elektrisk Bureau Kjøbmagerg. 28 ☐ ☐ Cent. 4523
 Exakt ved G Grüner Raadhustpl. 37 ☐ ☐ Cent. 6873
 Lys og Kraft.

Hassel & Teudt Bredg. 43 ☐ ☐ Cent. 478
 Henriksen's elektr. Fabr. N-Farimagsg. 19 ☐ ☐ Cent. 748. Appass. Materiel. Ældre Anl. proces.
 Kemp & Lauritzen V-Voldg. 11 ☐ Cent. 789
 & 936. Udfører udelukkende elektr. Anlæg.
 Etableret 1882.

Knudsen Cornelius Kjøbmagerg. 15 ☐ Cent. 538
 Lynafledere opsattes. Overslag gratis.
 Knudsen Laur. Vesterbrog. 43 ☐ ☐ Cent. 1780-1782. Fra April Kontor Gl. Kongev. 3 ☐
 Otzen P & Thorstenson Vesterbrog. 24 ☐ ☐ Cent. 3011 & 6811. Anlægges efter Netledersystemet. Udvendig Bestign. af Skorstene.
 Preus F Chr. Langg. 93 Valby ☐ Vb. 250
 Lynafledere leveres og opsattes paa alle Størrelser af Dampskorst. uden Stillads.
 Randel & Rosen l. Strandstr. 22 ☐ Cent. 10185
 Sørensen Ferd. E & Co. Dr. Tværg. 55 ☐ C1234

B. Købstæderne.

Aalborg:
 „Vulkan“ Ingeniørfirmaet ☐ 304
 Horsens:

Hansen Simon ☐ 250
 Saavel Stang- som Netsystem.

Kolding:

Almind Anton ☐ 220
 Saavel Stang- som Netsystem.

Nykjøbing F.:

Melgaard Anton ☐ 100

Odense:

Gad & Lauritzen Overg. 14 ☐ 308 & 306
 Slagelse:

Slots I Hansen ☐ 437
 Netsystem, Prospekt og Overlag.

Vejele:

Jansson & Pedersen ☐ 144

Lysbilledapparater.

Brinkmann & Richter Farverg. 17 ☐ Cent. 5340
 Apparater og Billeder udlejes.

Dansk Kinematograf-Fabrik, Akts., Vesterbrog, 107 C V V 1636
 Elfelt Peter Østerg. 24 K Cent. 425
Lager af 8000 Lysbilleder.

Lysbilleder.

Aagaard Carl E Cityg. 21 K By 2154x
Diapositiver til Lysbilleder.
 Elfelt Peter Østerg. 24 K Cent. 425
Lager af 8000 Lysbilleder.

Lysekroner.

Bartsch Robert Gl. Kongev. 172 V V 2947y
Fabrikation en gros. Gratis Oerlæg og bill. Udførelse efter indsendte Tegninger.
 Christensen Christian Vesterg. 7 K Cent. 7007
Elektrisk - Gas - Petroleum.
 Christensen HV & Co. Ryesg. 3 K Cent. 8652
 Doberck F W & Son I. Strandstr. 22 K Cent. 5677
 Fritzsche C E Kjøbmagerg. 3 K Cent. 5180
til Lys og elektrisk Lys.
 Havemann's Aage Eftf. (Chr. A Olsen), Boldhusg. 2 K Cent. 8597 & 8598
Til elektrisk Lys i Metal, Jern og Krystal.
 Humber & Co. V-Voldg. 8 K Cent. 1845.
Elektr. Kroner, Lampetter, Prismer etc.
 Kbhvns. Lampe- og Lysekronfabrik, Akts., st. Kongensg. 63 K Cent. 8216
Specialitet: elektriske Kroner.
 Matthiessen & Dittmann Bredg. 20 K Cent. 972 & 8167. — *Til Gas og elektrisk Lys.*
 Michaelsen I C st. Regneg. 19 K Cent. 4952
Spec.: Gaskroner og elektr. Kroner.
 Nathansohn Ivar Krystalg. 7 K By 1683
 Nielsen Evald Raadhust. 11 K By 251x
Værksted for haandforarb. Lysekroner.
 Petersen Johann Adelg. 80 K Palæ 578x
Ægte forgyldte elektr. Bronzekroner.
 Rasmussen Laur. Raadmandsg. 16 K Cent. 5762
Kirke- & Salon-Lysekroner, Alterstager.
 Schæbel Oluf Gl. Kongev. 131 V Cent. 2938
Elektr. Kroner, Lamper og Lampetter i haandforarb. Messing, Kobber og Jærn.
 Segerlin & Christensen Vesterbrog. 18 K Cent. 6633 & 6634
 Seldan Frederiksborgg. 36 K Cent. 1250
Største Lager til en gros Priser.
 Strøm Th. st. Kongensg. 69 K Cent. 8113
Se under „Kunstsmede“.

Lystøbere og Stearinlysfabrikanter.

Asp OF, Fabrik: Blegdamsv. 104 K Cent. 2444 & 1276, Udsalg: Østerg. 21 K Cent. 66
Prima og ekstrafine Stearinlys i alle Størrelser, Alterlys, Renaissancelys, Natlys, Helligtrekongerslys, Britannialys, Julelys, Cyklelys og Asp-Lygter.
 Hjaltelin's W Eftf. Chr. Nielsen Mosedalsv. Valby Vb. 407y
Specialitet: Talglys.
 Holmblad L P Holmbladsg. 9 K Cent. 123
Stearinlys- og Segtlakfabrik.
 Werge N A Ny Østerg. 5 K Cent. 3640
Talg, Talglys & Stearinlys en gros.

Horsens:

Aggerbeck C J K 93
Specialitet: Talglys.

Lyskopiering.

Andersen J Atelier „Prim“ Rysensteenst. 16 K By 438y
 Andersen N Skinderg. 31 K By 3514
Hurtig og smuk Udførelse. Omhyggelig Forsendelse hele Landet over.

Atelier Elektra Vesterg. 29 K By 1220

ATELIER ELEKTRA

Vestergade 29 Telf. By 1220
 Spec.: „Columbus Tryk“, nøjagtigste, smukkeste Repr.-Metode
 Udføres efter Originaltegn. paa Velin.
 Forlang Prøver og Tilbud.

„Atelier Friis“ Mønterg. 12 K By 1208

„Atelier Friis“

Møntergade 12 K By 1208

Grundlagt 1890.

Paalidelig Udførelse.

Hurtig Levering.

Ordres effektuares overalt.

Ekspeditionstid 9-5.

Tutein & Koch Raadhust. 37 K Cent. 8747
Zinktryk & Lysskopi.

Aarhus:

Jensen N Chr. K 1876

Aarhus Lystryk-Anstalt

(ved N. Chr. Jensen).

Fredensgade 32, Aarhus.

Telefon 1876.

Smuk Udførelse! Hurtig Levering!

Billigste Priser!

Udelukkende Brug af kunstigt Lys!

Apparater til Lyskopiering.

Ferlov & Co. Østerbrog. 54 B K Cent. 3016
 Sim's Lyskopieringsapparat. Akts., Colbjørnsensg. 12 K Cent. 9668

Lystryk.

Hendriksen F Stormg. 12 K Cent. 3623
 Nordisk Kunstanstalt. Johan Schøller Straudg. 38 K Cent. 4481
 Pacht & Crone Admiralg. 28 K Cent. 4585
Se under Reproduktionsanstalter.

Lystrykpapir.

Erichsen Carl Laxeg. 35 K Cent. 2526
 Fra April Løvstr. 6 K
 Pauls C A Bjelkes Allé 28 K
 Petersen J Chr. st. Kirkestr. 1 K Cent. 243 & 8876

Aarhus:

Thru Th. K 94 & 1294

Læderbeklædning.

Dahlenborg J Cityg. 20 K Cent. 9775
Kapper, Trøjer, Benkl., Veste o. s. v.

Læderhandlere

(se tillige Garverier).

A. Kjøbenhavn.

Agerskov R Blaagaardsg. 15 K N 511y
 Andersen J jun. & Co. Frihavnen K Cent. 663
Generaldagenter for American Hide & Leather Co.

Bailum A J C Blaagaardsg. 12 K N 643y
 Ballin's M J Sønnen, Akts., Udsalg:
 Nørre Voldgade 82 K Cent. 941
 Borgergade 5 K Cent. 4899
 Vesterbrogade 55 K Cent. 2865
 Odensegade 5 K Cent. 3606
 Holtegade 1 K Tg. 268.

Christensen M, N-Frihavns. 8 K K 0357y
 Frandsen J jun. Rosengaarden 13 K By 3026
 Gluud's G Sonner st. Kongensg. 32 K Cent. 474
 Gluud's Wilfred Eftf. Dannebrogsg. 2 V K V 158

Hansen H I Slots. 17 K N 4
 Hansen J P B Vesterg. 22 K
 Hansen Wm. & Wiesener Larslejt. 8 K C 5516
Stort Lager af Box Calf & Chevreau.
 Fra April 1910 Longangsstr. 18.

Houmann Peter Aabenraa 5 K
 Jensen P Slots. 3 K
 Jensen Søren Fælledv. 16 K Cent. 253
 Jensen Valdemar, Chr. Richardts V. 2 V K N 1748y
 Jørgensen H P Krsthvns T. 4 K By 2625y
 Kjær O H Roarsv. 4 K Gh. 126x
 Knudsen Chr. Vesterbrog. 126 V V 1334y
 Krommann Chr. Dannebrogsg. 35 V V 1030y
 Levinsohn C G I. Mønt 39 K Cent. 5979
 Lillieqvist's I F F Enke Nørrebrog. 187 K K Tg. 444

Grundlagt 1854. Garveri og Læderhdl.

Madsen Heinrich Toldboden Frilagerbygn. 7 K Cent. 2873

Meyer Carl F Silkeg. 13 K Cent. 1378
Lager af alle inden- og udenlandske Lædersorter. Største Imp. af Valdivia samt alle Skomagerartikler

Mommsen H Tullingsg. 27 V
 Møller E Blaagaardsg. 3 K N 51

Nielsen H Dronn. Tværg. 16 K

Næsted Chr. Pilestr. 36 K Cent. 4476
Lager af Artikler for Sadelmagere, Skomagere, Bogbindere og Tøffelmagere.

Petersen F C C Gartnerg. 1 K N 1213y
 Rasmussen C Lyngby Hovedg. 68 Lyngby

Rosberg A P Graabrødret. 4 K
 Rosted Johs. Saxog. 84 V V 573

Ronne & Therschilsen Amalieg. 26 K Cent. 2120
 Seligmann's Ludv. Eftf., P S Brandt, Pilestr. 46 K By 2886x

Seligmann & Messerschmidt Vesterbrog. 9 B K Cent. 1462

Seligmann & Nathan Krystalg. 15 K Cent. 8323
 Senderbros Læderhdl. ved A Christensen

Hallandsg. 4 K Am. 5y
 Sorensen Aug. Larsbjørnstr. 18 K

Østrup Jul. Adelg. 77 K

B. Købstæderne.

Aalborg:

Andersen's C Eftf., S Tønsgaard K 195

Aarhus:

Alstrup J A K 300
 Borella Carl K 1654
 Meier M G & True K 701
 Nørgaard J L K 1021
 Wissing's W Eftf. K 707

Assens:

Gormsen P K 70

Bogense:

Henriksen Carl K 126
 Jensen & Wassén K 112
 Rasmussen Martin K 56

Esbjerg:

Petersen I H K 451

Faaborg:

Bruun Chr. K 86
 Hinricksen J N

Fredericia:

Fuglede J K 44

Frederikshavn:

Jensen Chr. K 108

Frederikssund:

Jespersen J K 90

Grenaa:

Petersen Vilh. C K 18

Hammel:

Jensen I K 36

Haslev:

Rasch Chr. 27

Helsingør:

Helsingørs Læderhdl., Carl Nielsen 78
Klintenberg V
Schou's G J Eftf., P Knudsen 176

Herning:

Nielsen B 117

Hjørring:

Ballins M J Søner, Akts., Kbhvn.
Lager og Udsalg: Østerg. 130
Bestyrer Chr. M Hansen.

Nielsen Axel J 264

Hobro:

Andersen Chr. 22

Holbæk:

Davieds Eduard 125

Holstebro:

Helm P M 113

Thorups Læderhandel ved P & V Thorup
65

Horsens:

Christensen Michael
Luckow U

Kjerteminde:

Bom Erik
Vang-Petersen

Kolding:

Cederqvist M V 157
Fedde N S 55

Løgstor:

Løgstor Læderhandel, J. Jensen & Sørensen
55

Maribo:

Poulsen Carl P 71

Middelfart:

Dall Carl Hansen 128

Nakskov:

Olsen H C 239

Nykjøbing F.:

Ballins M J Søner, Akts., Kbhvn.
Lager og Udsalg: Langg. 276
Bestyrer P Sørensen.

Nykjøbing S.:

Mørch Carl 88
Schacke L 69

Næstved:

Agerskov V 440
Rasmussen A Chr. 253

Odense:

Bohrs F Eftf., Anders Larsen 583
Dittmann Ludv. 590
Rasmussen Gebhardt, Ss. Annag. 4 412
Tingrupp Klaragade 3 524

Randers:

Falkenberg L F 465
Fruergaard Martin 616
Vold C 601

Ribe:

Hansen P Nissen 28
Læder en gros. — Skotåjsfabrik.

Ringø:

Andersen N 29

Ringkjøbing:

Hansen P

Roskilde:

Pfeiffer Carl 130
Rasmussen J P 329
Winther Hans 12

Rønne:

Ballins M J Søner, Akts., Kbhvn.
Lager og Udsalg: Torveg. 84
Bestyrer H Fischer.

Silkeborg:

Jaede Joh. 172

Slagelse:

Ballins M J Søner, Akts., Kbhvn.
Lager og Udsalg: Lovæg. 158
Bestyrer O Billenstein.

Sorø:

Trautner M & Son 77
Lædervarer en detail. Raararchandel.

Svendborg:

Albech L
Kühl L 135
Larsen Hans 431
Lerche O N 364

Thisted:

Lindegaard H 8
Mensen G 111

Vejle:

Ballins M J Søner, Akts., Kbhvn.
Lager og Udsalg: Vesterg. 13 455
Bestyrer O Billenstein
Bierregaard Jørgen 517
Knudsen P 367

Viborg:

Brøndum Chr. 68

C. Landet.

Bock Aug., Græsted.

Lædersværte og Lædercrème.

A. Kjøbenhavn.

Agerskov R Blaagaardsg. 15 N 511y
Fabrik af „Radium“ - Lædercrème.
Albion. Kem. Fabrik Ravnsborgg. 19 Ct. 2950
Bro's M kem.-tekn. Fabrikker Thorvaldsensv.
23 Cent. 7930. Løve-Crème & Bro-Crème.
Buch's Farvefabrik Tietgensg. 64 Cent. 3471
Degras, Akts., Øselsg. 21-25 Cent. 8721
Hastrup's Vibe kem. Fabrik ved Betty Vibe
Hastrup Pileallé 5 Cent. 2731
Jensen Emil C, Edvard Falcks G. 3 By 1403y
Jettadam Fabrikker Istedg. 136 Cent. 2805
„Galla Rus“, bedste selvblankende Sele-
tøjssværte, Galla Crème, fortrinlig Sko-
sværte, Fedtsværte i alle Slags.

Ludvigsen C Thyge & Co. Henrik Ibsens V.
47 Cent. 1149
Nordisk Blacking Compagni, Akts., Falkoner-
allé 63 Cent. 5092
Raaschou P G Landskronag. 15 St. 51y.
Specialitet: Aladdin Crème.

B. Købstæderne.

Aalborg:

Rafn's C Fabrikker 14

Odense:

Kruuse P A Cand. pharm. 227
Spec.: Sort Vaseline.

Vejle:

Bierregaard Jørgen 517
Fabrik af russisk Degra Smørrelse.
Gør alt Læder absolut vandtæt.

Lædervarer og Læderarbejder.

1. Udsalg.

A. Kjøbenhavn.

Adler Violet Strandboulevard 23 Cent. 6869
Atelier for ægte Gyldenlæder, adelige
Vaaben, Læderplastik.
Agerbunden O Krystalg. 3 By 4475
Bartrumsen M Blaagaardsg. 3
Bie Frederikke Gl. Kongev. 19 V 756y
Atelier for Gyldenlæder og Læderplas-
tik. Underrism. gives. Arbejder sælges.

Flensborg Emil Østerg. 43 Cent. 9093
Jensen P F Bredg. 33 Palæ 453y
Kunstindustrielle og fine, glatte Læ-
derarbejder, Adressemapper.

Larsen R Klareboderne 5 By 1080x
Madsen L P, S-Boulevard 46
Neye Johannes Vimmelskaffet 28 Cent.
1035 og Gl. Kongev. 157 V 2316x
Nordstrøm W Nørreg. 34 By 1581y
Rosted C A Gothersg. 11 Cent. 4081
Seelk A Strandv. 201 Hell. 947y
Kunstgenstande i Læderplastik. Stort
Udvalg. Moderate Priser.

Sørensen A M Hovedvagtsg. 2 Cent. 5360
Thornam Ad. st. Kirkestr. 3 By 2878x
Varia. Akts., Dronn. Tværg. 29

B. Købstæderne.

Aalborg:

Neye Johannes Bispensg. 2 516

Aarhus:

Neye Johannes, Romershus 690

Odense:

Neye Johannes Vesterg. 11 897

Svendborg:

Neye Johannes Møllerg. 8 282

2. Fabrikker og engros.

A. Kjøbenhavn.

Andersen & Holm Admiralg. 27 By 3450
Kontor, Lager og Prøvekuffertfabrik.
Kronprinsesseg. 28 Palæ 225
Rejseløjsfabrik
Stort Lager af Prøvekuffertler.

Galle A W Løvstr. 8 By 4355
Dametasker, Portemonnæer, Cigaretuier,
Seddeltasker etc.

Hansen N & Co. Kjøbmagerg. 44 Cent. 834
Portemonnæer, Tegnebøger, Skrivemap-
per, Albums etc.

Hertz Brødr. Kronborg Løngangsstr. 16
Cent. 4954
Tasker, Portemonnæer, Seddeltasker etc.

Hertz Oskar Nørreg. 7 Cent. 9735
Lædervarer en gros.
Specialitet: Rejseløj.

Mathiessen Johan & Co. Abel Cathrines G. 1
V 2516 y

Matthiessen Heimr. A Frederiksbergg. 1
Mellebygn. B² By 2943 y
Dametasker, Portemonnæer og Tegnebøger

Riepl Max. St. Hars G. 13 N 441 x
Rondahl Aug. I. Kongensg. 45
1ste Klasses Montering af Læderplastik.

Wallach M Vingaardstr. 21 Cent. 8837
Wattne Alf Krystalg. 15 Cent. 3449
Alle Slags Lædervarer en gros.

B. Købstæderne.

Aarhus:

Dansk Lædervarefabrik, Akts. 947
Lædervare- og Kuffertfabr. Kun en gros.

Odense:

Jensen N J Kongensg. 41 935
Kuffert- og Lædervarefabr. Kun en gros.

Lægebureau.

Den alm. danske Lægeforenings Bureau Gl.
Strand 44 Cent. 501
Åbent alle Hverdage 9-5.
Chef: Dr. Christian Holm træffes 3-4

Læger.

A. Kjøbenhavn.

Aagaard Otto C. Gl. Kongev. 167 \square \square V 2027x
 Abrahamen H Vesterbrog. 74 \square \square Cent. 5465
Dr. med. Konsult. i Mavesygdomme 12-2.

Abrahamen I Gl. Kongev. 124 \square \square V 2020x
Spec.: Nervesygdomme (12-2)

Adersen Hugo, N-Farimagsg. 11 \square \square By
 5007

Albeck Victor Kjøbmagerg. 67 \square \square Cent. 3202
*Dr. med. Konsultation 1-2. Krindesygdomme og Fødselshjælp.
 Klinik Håuserplads 32.*

Ammentorp L, Solvg. 26 \square \square Cent. 326

Andersen A J Vesterbrog. 54 \square \square Cent. 1872

Andersen C L Kbhvns Amtssygehus Nye-
 landsv. \square

Andersen Karen Marie, L I Brandes Allé 1 \square \square
 Cent. 4754

Andresen L I. Fredensv. 7 Charlottl.
 Ordr. 23

Angel A Kjøbmagerg. 5 \square \square Cent. 5548
Tandklinik 10-4.

Arendrup H, N-Voldg. 16 \square \square Cent. 3761
*Medicinske Sygdomme.
 Konsultationstid 1 $\frac{1}{2}$ —2 $\frac{1}{2}$.*

Arenholt Jørgen Skinderg. 27 \square \square Cent. 9947

Arntz Sophus Østbaneg. 29 \square \square Ø 95

Asmund Vilh. Dosseringen 24 \square \square Cent. 7602

Atkin E E Sortedamsdoss. 29 \square

d'Auchamp E Falkonerallé 36 \square \square Cent. 9291

Aumont A Taarbæk Strandv. 36 Klpbg.

Bach S Aaboulevard 11 \square \square N 1282
*Hud- og Kønssygdomme. Specialbehand-
 ling 12-2, 6-9, Søndag 9-11.*

Bache G H Nyhavn 47 \square \square Palæ 1175

Ballin M C Værnedamsv. 2 \square \square V 613y

Bang B L F Bülowsv. 11 \square

Barfod H P Frdbg. Allé 20 \square \square Cent. 8213

Bech A Colbjørnsensg. 13 \square

Bech J P Dronn. Louises Hosp. Ø-Fari-
 magsg. \square

Bendtsen Poul st. Kongensg. 66 \square \square Cent. 5851

Bendz Viggo, Carit Eilers V. 9 \square \square V 1925y

Benedictsen Olav Forchhammersv. 26 \square \square N 1171
 og st. Kongensg. 36 \square \square Cent. 5583. — *Massage.*

Bentsen Atke Mynstersv. 4 \square \square V 1253y

Bentzen Chr. F. Dr. med. Chef for Kommune-
 hospitalets Øjenafdeling, Øjenklinik Kjøb-
 magerg. 22 \square \square Cent. 8683 (Søgnedage 12-1 $\frac{1}{2}$)
 Bp. Malmøgade 4 \square \square Ø 2004

Bentzen Folmer Fredericiag. 16 \square \square Cent. 3093

Bentzen Sophus, V-Voldg. 2 \square \square Cent. 7605
*Klinik for Øre-, Næse- og Hals sygdomme.
 11-1. Bp. St. Knuds V. 16 \square \square Cent. 9565.*

Bentzien C, N-Søgade 27 B \square

Bentzen Louis Vesterbrog. 52 \square \square V 124

Benzon V Nyhavn 53 \square \square Cent. 5427

Berg Hans V Femte Juni Pl. 3 \square \square Gh. 565

Bergmann Albert Gothersg. 156 \square
 Homeopath. Tr. 10-1 og i Regl. 4-5,
 Mand. og Fred. 7-8 Aft., Sønd. 9-11.
*Special. Behandling:
 Nerve-, Kirtel-, Hud- og Kønssygdomme.*

Berlème-Nix F A Dr. med. Prof. Frederiks-
 bergg. 1A (Gl. Torvs Apotek) \square \square By 2909x
Konsultation 11-5.

Beyer Petrus, V-Boulevard 34 \square \square Cent. 7627

Bie Valdemar Bredg. 19 \square \square Palæ 884y
*Dr. med. Reservelæge v. Frederiks Hosp.
 Indre Sygdomme. Hverdag 1-2.*

Biering F F Frederiksborgg. 43 \square \square Cent. 7617

Biering Georg Vendersg. 12 \square \square Cent. 9201

Bjillmann H S Vinkelv. 5 \square \square N 1751x

Bille-Top H Rolighedsv. 7 \square \square N 1190x

Bilsted E C M Gl. Kongev. 136 \square \square Cent. 8047

Bing H J Romersg. 7 \square \square Cent. 5110
*Dr. med. Sp. Hjerte- og Lungsygdomme (1-2)
 Læge ved Tuberkulosestationen.*

Binzer H Chr. Ø-Farimagsg. 81 \square

Bitsch J P Nørrebrog. 140 \square \square Tg. 333x

Bjærrer Einer Fabricius Værnedamsv. 11 \square
 V 212
Sp.: Børnesygdomme. Kl. 12-1.

Bjærrum J H Havneg. 5 \square \square Cent. 1446og Hell. 30
*Prof. v. Universitetet.
 Konsultation i Øjensygdomme Søgne-
 dage 10-12.*

Blad Axel V-Voldg. 7, 9 \square \square Cent. 5681
Underlivssygdom og Kvindesygdom (1-2).

Blegvad N Rh. Amagert. 33 \square \square Cent. 1224
Øre- Næse- og Hals sygdomme (2-3).

Bloch CE Dr. med. Afl. Chef ved Polikliniken
 Poul Ankers G. 2 \square \square Cent. 10111
Konsultation i Børnesygdom. Hverd. 1-2.

Bloch E Trepka Vodroffsv. 8 \square \square Cent. 7708
Konsultation Hverdage 9 $\frac{1}{2}$ -10 $\frac{1}{2}$.

Bloch Oscar Ny Toldbodg. 57 \square

Bloom Richard Overlæge v. Frdbg. Hosp.
 Konsultation Jærnbanev. 5 \square (12-1) Bp.
 Solvej 2 \square \square Gh. 650 (5-6).

Blume C A Aaboulevard 15 \square \square N 1020

Bokkenheuser V Hollænderv. 7 \square

Bonnesen Hans Vesterbrog. 66 \square \square V 327
 Kl. 12-1, Søn- og Helligd. 8-9.

Borberg N C, N-Farimagsg. 21 \square \square By 5122x

Borghjærg Axel, N-Voldg. 29 \square \square By 616
Dr. med. Mave- og Tarmsygdomme 12-2

Bornemann A St. Annæ Pl. 15 \square \square Flaaden
 175
*Dr. med. Klinik for kirurgiske samt
 Hals- og Næsesygdomme fra 12-1.*

Borries T G Ryesg. 16 \square

Bramson Louis Ved Glyptoteket 6 \square \square Cent.
 3552

Brandt Vilhelm Klingseyv. 20 Vanl. \square Vanl. 88

Brandt-Jørgensen Johs., HC Ørstedsv. 19 B
 \square \square Cent. 5791

Bravi-Bertini C Gothersg. 91 \square \square Cent. 6398

Brehm E V Kronprinsesse Sofies V. 14 \square
 Gh. 312

Bremer Victor Dronn. Tværg. 5 \square \square Palæ 425y
*Sygdomme i Øre, Næse og Hals. Kon-
 sultation 11-2.*

Brennecke A Nørrebrog. 52 \square \square Cent. 8014

Breuning-Storm HA Nørreg. 33 \square \square By 3011

Brik Axel, N-Voldg. 20 \square \square By 1297y

Brodersen Joh. Jærnbanev. 6 Lyngby \square
 Lyngby 68

Brummerstedt Vald. Sortedamsdoss. 45A \square
 N 2001

Brun A Amagert. 33 \square \square Cent. 1224
Kvindesygdomme (12-1).

Brun Erik Trondhjems. 7 \square \square Ø 1452
*Konsult. i Øjensygdomme Havneg. 5 \square
 (Søgnedage 2 $\frac{1}{2}$ -4). Telefon Cent. 1446.*

Brynjolfsson G Dannebrogsg. 1 \square \square V 568

Brünniche Einar Fredh. Kan. 20 \square \square Cent. 7033
*Dr. med. Konsult. Onsdag og Lørdag 12 $\frac{1}{2}$ -
 1 $\frac{1}{2}$. Klinik og Kursted Hornbæk \square 7.*

Brøchner H Vesterbrog. 37 \square \square V 2721x

Brønnum A Værnedamsv. 15 \square \square V 1192y
*Hudsygdomme Konsult. 2-3, Tirsd. og
 Fred. tillige 7-8, Sønd. 9-10.*

Budde-Lund C G Nybrog. 26 \square \square By 2591
*Fysiskals Kuranstalt Vesterbrog. 9 B \square
 Liggende Patienter modt. Se Klinikker.*

Buhl M P Frdbg. Allé 19A \square \square Cent. 7709
*Konsultation i Øre-, Næse- og Hals-
 sygdomme. Søgnedage Kl. 10-11 og 12-1.*

Busek Gunni Islands Brygge 9 \square \square Am. 505

Bühning C Dronn. Tværg. 6 \square \square Cent. 5026
Konsultationstid Kl. 12-1.

Bøcher C C Sortedamsdoss. 23 \square

Bøcher E Torveg. 7 \square \square Cent. 6250

Fra April Flytted. Torveg. 19. (Apoteket).
 Tr. fra 1-2. Søn- og Helligd. 9-10.

Capito P A Vesterbrog. 83 \square \square Cent. 7344

Carlsen J Nejsomhedsv. 4 \square \square Ø 2331y

Caroe Kristian Sølvg. 34 \square \square Palæ 241

Christens S Nannasg. 18 \square \square Tg. 696

Christensen A W Valdemarsg. 29 \square \square V 239

Christensen Andr. Østerbrog. 74, 76 \square \square Cent.
 6247

Christensen Erik Gl. Kongev. 15 A \square \square Cent.
 5066

Christensen Severin Nørrebrog. 55 \square \square N 46x
Konsultation Kl. 1-2. For Børn 12 $\frac{1}{2}$ -1.

Christiansen Viggo Dr. med.
*Konsultation i Nervesygdomme. Træffes
 Gl. Kongev. 1 C \square Tirsdag, Torsdag og
 Lørdag 1 $\frac{1}{2}$ -2 $\frac{1}{2}$ \square V 2706 og paa Klinik-
 ken Lille Strandv. 16 A Hell. Mandag,
 Onsdag og Fredag 2-3 \square Hell. 764.*

Christiansen V R Østerbrog. 6 \square \square Ø 1257x

Christoffersen Viggo Frederiksborgg. 40 \square
 Cent. 9203

Chrom J P Frederiksborgg. 25 \square \square Cent. 10075

Claudi Fred., N-Farimagsg. 1 \square \square Cent. 8154

Claudius M Smalleg. 56 \square \square Gh. 157

Clod-Hansen Abr. Kronprinsesseg. 14 \square
 Cent. 1896
*Syggymnastik, Massage, Elektricitet.
 Orthopædisk Behandling (Søgnedage
 12-4). Klinik for liggende Patienter.*

Cloos Oscar Toldbodv. 5 \square \square Palæ 708

Collin Jonas Rahbeks Allé 18 \square \square V 1630x

Dahlerup Oluf st. Kongensg. 67 \square \square Palæ 571

Damm Hjalmar Østerbrog. 62 \square \square Cent. 6510
*Dr. med. Spec. i Børnesygdomme. Kon-
 sultation Kl. 12-1, Helligdage 9-10.*

Damm Vald. Fred. Strandv. 149 Hell. \square Hell.
 130
Konsultation 12-1, Helligdage 9-10.

Danielsen G Fredensv. 19 Charlottl. \square Ordr.
 154

Dethlefsen P, V-Voldg. 7, 9 \square \square By 2458x
*Prof. Dr. med. Specialitet: Nervesyg-
 domme. Klinik for fysiskals Behandling
 af disse. Træffes Søgndage 12-2.*

Diemar J H, Gl. Kongev. 178 B \square \square Cent. 9130

Ditlevsen G, Hovedg. 19 Lyngby \square Lyngby 225

Djorup L Gl. Strand 34 \square \square Cent. 3843
Konsultation Hverdag Kl. 12-1.

Dujardin Einar Falkonerallé 57 \square \square Gh. 471y

Dunroo J V Langg. 15 Valby \square Vh. 57

Dunroo Oluf Strandv. 35 \square \square St. 173x

Dybre A Amagerbrog. 121 \square \square Am. 411 u

Ehlers Edv. Laxeg. 6 \square \square By 1017
*Prof. Dr. med. Leder af d. kgl. Fred. Hosp.
 Poliklinik f. Hud- og Kønssygdomme.*

Eibe T Jærnbaneallé 48 Vanl. \square Vanl. 77

Ellermann Vilh. Upsalag. 22 \square \square Ø 1772x

Engelbreth C Nørrebrog. 32 \square \square Cent. 6535
*Specialklinik for Hudsygdomme. - Lys-
 kuranstalt. Kons. 5-9 Eftm. Sønd. 9-10 Fm.*

Engelsen E Østerg. 13 \square \square By 2356x
Klinik f. Tand- og Mundsygdomme (9 $\frac{1}{2}$ -3).

Erlandsen Alfr. Frederiksg. 9 \square \square Palæ 803x
*Dr. med., Reservelæge v. kgl. Fred. Hosp.
 Tr. Hverd. 12-1.*

Ernst N P Overlæge v. St. Elisabeths Hosp.
 Chr. d. 2 Allé 1 \square \square Am. 306 (11-12)
*Konsult. for kirurgiske Sygdomme og
 Underlivssygdom. Hverd. 1-2 Raadhushpl.
 14 B \square \square Cent. 8220.*

Eschricht N F Nørrebrog. 220 \square \square Tg. 247
Konsultation 12 $\frac{1}{2}$ -2. Søndag 9-10.

Esmann Viggo Gothersg. 131 \square \square Cent. 5623
*Dr. med. Tr. 12 $\frac{1}{2}$ -1 $\frac{1}{2}$. Klinik for Fø-
 dende Løngangsstr. 21 \square \square Cent. 9023.*

Faber Arne Islands Brygge 9 \square \square Am. 505

Faber Erik E, Gyldenløvesg. 4 \square \square Cent. 9037
Overlæge, Dr. med. Konsultation 1-2.

Faber Knud Bredg. 40 \square \square Cent. 4357
*Træffes Mand., Onsd. og Fred. Kl. 2-3.
 Privatklinik Ny Toldbodg. 43 \square \square Palæ 1140.*

Faber Poul Kuhn Rosenv. Allé 40 \square \square Cent. 5624

Falbring Niels Kommunehosp. \square

Fanøe Gregers Nytorv 5 \square \square By 2648

Fedderson G Valdemarsg. 15 \square \square V 422

Feilberg CA, Professor Overlæge, Østerbrog.
 68 \square \square Øbro 48
*Træffes Hverdag 12-1, Søn- og Hellig-
 dage 8-9.*

Feilberg Johanne Linnés. 6 \square

Feilberg K H, N-Frihavns. 6 \square \square Ø 1823x

Fenger Chr., N-Voldg. 12 \square

Fenger Just P A, N-Voldg. 12 \square \square Ct. 5732

Fenger T J Kronprinsesseg. 6 \square \square Cent. 9458

Fergo P Nørrebrog. 180 A \square \square Tg. 130x

Fibiger J Kronprinsesseg. 40 \square \square Palæ 1417

Fischer Chr., N-Frihavns. 88 \square \square Ø 353u

- Fischer Marie, N-Frihavnsq. 88 ☐ ☐ 0 353u
 Fischer Joh. Fred., Bredg. 43 ☐ ☐ Cent. 5136
Leder af Kommunehosp. Røntgenklinik, priv. Røntgenklinik Bredg. 43. Kons. 12-1/2. Patienter kunne indl. paa Lucas Stift.
- Fløystrup A Stockholmsg. 41 ☐ ☐ Cent. 5113
 de Fontenay O E le Sage Nørrebrog. 8 ☐
 Forchhammer H Gothersg. 175 ☐ ☐ Cent. 9673
Overlæge ved Finsens med. Lysinstitut. Konsult. i Hudsyg. Hverd. 1-2. Helligd. efter Aftale (Lys- og Røntgenbehandling.)
- Francis Emil Østerbrog. 84 ☐ ☐ 0 202
 Friderichsen C Vedbæk ☐ Vedbæk 111
 Friedenreich A Vendersg. 28 ☐ ☐ By 3114
Prof., Overlæge ved Kommunehospitalet (Nerve og Sindssygdomme). Tr. 12-1.
- Friedländer A. Romersg. 5 ☐ ☐ Cent. 3680
 Friis Ivar Odenseg. 2 ☐ ☐ 0 782x
 Friis Sophus, H C Ørstedes V. 42 ☐ ☐ N 1189
 Frostensson G Østerbrog. 23 ☐ ☐ 0 2221y
 Fränkel Louis Triangeln 4 ☐ ☐ 0 1186
 Frørup Ewald Rysensteenq. 4 ☐ ☐ Cent. 4786
 Funder C F Hollænderv. 15 ☐
 Fønss Aage L, N-Frihavnsq. 5 ☐ ☐ 0 407
Træffes Hverdag 12-1.
- Gad Oluf Vesterbrog. 180 ☐ ☐ Cent. 9343
 Gammeltoft Svend Aage, Kochsv. 2 ☐ ☐ V 3230
 Gantzel C Th. Vesterbrog. 48 ☐ ☐ V 15
Privatklinik for Kønssygdomme hver Dag 12-2, 7-9. Søndag 10-1, for mindre bemidlede hver Aften Kl. 8-9.
- Goldschmidt J A, st. Kongensg. 32 ☐ ☐ Palæ 439
 Gotschalk Henrik Kronprinsseg. 18 ☐ ☐ Palæ 251
 Gotschalk Just Vendersg. 28 ☐ ☐ Cent. 6476
 Gram Chr. Bredg. 73 ☐ ☐ Cent. 5802
 Gram Niels Vesterq. 26 ☐ ☐ By 3162
 Gram-Hanssen C Østerbrog. 68 A ☐ ☐ 0 38
 Gramstrup A, Kredslæge, Specialist i Øre-Næse- og Halsygdomme Vesterbrog. 84 ☐ V 215x (2 1/2-4. Tirsd. & Fred. Aft. 8-8 1/2)
- Gregersen Fr., Prosektor ved Frdbg. Hosp., Smalleg. 26 A ☐ ☐ Gh. 502. *Konsult. Hverd. 12 1/2-1 1/2. Søn- og Helligd. 9.*
- Groes-Petersen K H R Falkonerallé 60 ☐ ☐ N 1560y
 Grunert Carl, HC Ørstedes V. 20 ☐ ☐ Cent. 9991
 Grünfeld F C H, N-Voldg. 25 ☐ ☐
 Grønbech A C Gl. Torv 8 ☐ ☐ Cent. 2330
Øre-, Næse- og Halsyg. Søndage 10-12. Privatb. Gl. Kongev. 123 ☐ V 3209
- Gudmundsson G Nordborgg. 8 ☐
 Gunner-Svensson H Østerg. 58 ☐
Klinik for Hud- og Kønssygdomme. Daglig 11-1. Tirsd., Torsd., Lørdag 7-8. Søndag 11-1. (Helligdage ingen Konsult.) Damer: Daglig 2-3 ☐ By 17 19
- Hagemann E Vesterbrog. 20 ☐ ☐ V 2690 x
Mave- og Nervesygdomme (9-10, 12 1/2-1 1/2 og 5 1/2-6 1/2).
- Hahn J B Nørrebrog. 29 ☐ ☐ N 1162x
 Halberg F Dragør ☐ Dragør 47
 Hald A Nørrebrog. 148 ☐
 Hald P Tetens V-Voldg. 6 ☐ ☐ By 1178y
Dr. med. Øre- og Halsklinik (1 1/2-2 1/2).
- Halk A F R Frederiksg. 21 ☐ ☐ Cent. 9245
 Hall Einar Langg. 73 Valby ☐ V b. 301
(12-2, 5-6. Søn- og Helligd. 8-9.)
- Hamburger Elisabeth Vesterbrog. 43 ☐ ☐ V 1545y - Sagned. 1-2, Søn- & Helligd. 8-9.
Se under Læger: Hud & Kønssygdomme.
- Hamburger Ove Nansensg. 43 ☐ ☐ By 5176x
 Hammer Rolf Falkonerallé 5 ☐ ☐ Gh. 630
Specialitet: Børnesyg. Konsult. 12-1.
- Hansen Carl Søndermarksq. 3 Valby ☐ V b 211y
 Hansen Christopher Vodroffsv. 19 ☐ ☐ Cent. 10176
 Hansen Claudia Ribeg. 8 ☐
- Hansen C T Bredg. 4 ☐ ☐ (ved Kongens Ny-torv) Cent. 6316
Overlæge, Afdel.-Chef v. Garnisons-sygehuset, tidl. Reservelæge ved Kommunehospitalet og Vestre Hospital. Konsultation 1-3, Søn- og Helligdage 9-10. Spec.: Hud- og Kønssygdomme.
- Hansen F C C Smalleg. 46A ☐
- Hansen P N Vesterbrog. 35 ☐ ☐ Cent. 8813
Kirurg- og Kvindesygd. (11-12).
- Hansen Søren Sølvq. 20 ☐ ☐ Palæ 10x
 Harms P M Frederikssundsv. 145 Brh. ☐ Brh. 70
 Harsløf Vald. J Frederikssundsv. 112 ☐ ☐ Tg. 753 y
 von Harten H C Holm. Kan. 5 ☐ ☐ Cent. 2615
 Hartmann I P, N-Voldg. 25 ☐ ☐ Cent. 8503
Dr. med. Konsult. i Kvindesygd. 1-2.
- Hartvigsen H R Torvegade 50 ☐
 Haslund Otto Vesterbrog. 46 ☐ ☐ V 421x
 Haslund Poul, Chr. d. 9. G. 1 ☐ ☐ Cent. 9765
Reservelæge v. Kommunehospitalet. Hud- og Kønssygdomme. Hverdag 12 1/2-2, Tirsdag Eftm. 6 1/2-7 1/2.
- Hassager Carl Kuur- Vesterbrog. 107 ☐ ☐ Cent. 9096
 Hassing J Rosenv. Sideallé 1 ☐ ☐ 0 393
 Hastrup R Larslejstr. 15 ☐
 Hauch E Dr. med., Reservelæge ved Fødselsstiftelsen Amalié. 21 ☐ ☐ Cent. 7799 (12-1) *Fødselshjælp og Kvindesygd. Klinik.*
- Hauge G Lyngbyv. 1 ☐ ☐ St. 197
 Hecksher Vilh. Amagert. 10 ☐ ☐ Cent. 3875
Professor, Dr. med. Specialitet: Hals-, Næse-, Øresygdomme. Privat Konsultation Amagert. 10, Søndage 11-2, Søn- og Helligdage 8-10.
- Heequet A Rosenborgg. 1 ☐ ☐ By 1410x
Mavens og Tarmkanalens Sygdomme (12 1/2-1 1/2, Søn- og Helligd. 9-10.)
- Heerfordt C F, V-Boulevard 15 ☐ ☐ V. Raadhushuspladsen overfor Dagmar Hotellet ☐ By 1370y
 Heerup-Petersen C Helenev. 7 ☐ ☐ V 2167 (12-1)
- Heiberg K A Amaliég. 31 ☐ ☐ Palæ 1038
 Heiberg Povl Dr. med. Frederiksborgg. 48 ☐ ☐ Cent. 1988. *Konsultation Hverd. 12-1 og i Regl. 6 1/2-7, Helligdage 8-9. Specialitet: Nervesygdomme.*
- Heiberg Vilh. Grundtvigsv. 21 ☐ ☐ V 2194
Prof. Dr. med. Klinik Grundtvigse. 19 ☐ Specialitet: Underlivssygdomme. Konsultation Jærnbaneqade 5, 1ste Sal. Kl. 12-3.
- Heilbuth Clara Østerbrog. 50 ☐ ☐ 0 1364
Træffetid 11 1/2-1 Hverdag og som oftest Søndag, og i Reglen fra 6-7 Eftm.
- Hein Estrid, Gl. Torv 10, 12 ☐ ☐ By 4577
Øjenklinik. Konsultation 12-1.
- Heine Axel Hovedvagtsg. 8 ☐ ☐ Cent. 6420
Specialitet: Fordøjelsessygdomme. Konsultation: 11 1/2-1. Privat Klinik.
- Helsted A Th. Kommunehosp. ☐ ☐ Cent. 7860
Reservekirurg. Dr. med. Kons. 1-2.
- Hemme N B Nørrebrog. 15 ☐ ☐ N 223y
 Hempel I Vesterbrog. 124 ☐ ☐ V 377
Næse-, Øre- og Halsyg. (12 1/2-1 1/2), Næse-, Øre- og Halsklinik Jærnbaneq. 6 ☐ Konsult. Hverdag 3-4, Tirsd. og Torsd. 6-7
- Hempel J F Drom. Tværg. 56 ☐ ☐ Palæ 159
(Hverdag 1-2, Søn- & Helligd. 8-9)
- Henck W J F Aaboulevard 54 ☐
 Hendrichsen E Valdemarsg. 16 ☐ ☐ V 531
 Henriksen H P Jagtv. 147 ☐ ☐ Tg. 612x
 Henriksen L K O Vodroffsv. 24 A ☐
 Hertel Axel Nørrebrog. 11 ☐ ☐ N 515y
 Hertel J L Nørrebrog. 55 A ☐
 Hertz Poul Holsteinsg. 11 ☐ ☐ 0 242
 Hertz Valdemar Frederiksborgg. 33 ☐ ☐ By 5136
Konsultation i Øjensyg. 12-1.
- Heyerdahl Chr. L Godthaabsv. 58 ☐ ☐ Gh. 431
 Heyn F A st. Kongensg. 106 ☐
 Hindhede Mikkel Frdbg. Allé 28 ☐
 Hirschsprung H Bredg. 4 ☐ ☐ Palæ 1360
 Hoff Alvida Harbou Sølvq. 84 ☐ ☐ Cent. 2007
Konsultation særlig i Underlivssygdomme hos Kvinder. Hverdag Kl. 1-2.
- Hoff E M Sølvq. 84 ☐ ☐ Cent. 2007
 Holm Aage Frdbg. Allé 44 ☐
 Holm Chr., S-Boulevard 53 ☐ ☐ Cent. 9240
- Holm J H T Gl. Kongev. 86 B ☐
 Holm Nicolai Romersg. 7 ☐
 Holm V Eilschou Østerbrog. 70 ☐ ☐ 0 785
 Holm Vilh. Engelbreth Strandv. 2 ☐ ☐ St. 144 x (11 1/2-1, Sønd. 8-9)
Spec.: Brystsygdomme. Sanatorium.
- Holme Valdemar, st. Kongensg. 69 ☐ ☐ Palæ 1355
 Holmer Chr. Østerbrog. 108 ☐
 Holst Marinus Raadhustp. 77 ☐ ☐ By 3840
 Holstein J A Mynstersv. 11 ☐
 Honoré P F Amagert. 33 ☐ ☐ Cent. 1224
Røntgenklinik (11-12).
- Horneman L Tordenskjoldsg. 12 ☐
 Howitz F Alhambra. 8 ☐ ☐ V 3162
 Hoyrup F E Rolighedsv. 21 ☐ ☐ N 1639y
 Hübschmann Aug. Gl. Kongev. 131 ☐ ☐ V 3044
(Reservetlf.) Konsult. i med. Sygd. (12-1)
- Hygom F C Nørrebrog. 20 ☐ ☐ N 760
 Hytten S, Stormg. 20 ☐ ☐ Cent. 4724
Konsultation 12-1 1/2. Spec.: Nervesygdomme. Privatklinik.
- Høeg Niels Gl. Kongev. 125 ☐ ☐ Cent. 6000
Konsultat. i Øjensygdomme (9 1/2-10 1/2, 3-4)
- Høgsbro Olav Vesterbrog. 66 ☐ ☐ V 96
 Ingerslev E Nørrebrog. 11 ☐
 Ipsen Johannes, N-Frihavnsq. 25 ☐ ☐ 0 1136
 Iversen Tage, Chr. d. 9. G. 1 ☐ ☐ Cent. 4208
 Jacobsen A V Lembehev. 18 Hell.
 Jacobsen Frits, Korpslæge i Marinen N-Voldg. 10 ☐ ☐ By 1071. *Træffes Søndag. 12-1.*
- Jacobsen J O Nørrebrog. 53 B ☐ ☐ Cent. 2250
 Jacobson D E Vesterbrog. 9 B ☐ ☐ Cent. 5116
Professor, Dr. med., Overlæge v. Frederiksborg Hosp. Nervesygdomme (11 1/2-12 1/2) Privatklinik Kochsv. 21 ☐ Cent. 4725
- Jacobus H Overlæge, Direktør for Finsens Klinik for indre Sygdomme, Ø-Sagade 10 ☐ ☐ By 555
Konsult. i medicinske Sygdomme 12-1.
- Jahn K R Frederiksborgg. 41 ☐ ☐ Cent. 6539
Tandklinik Kl. 10-3.
- Jansen Hans Kommunehosp. ☐ ☐ Cent. 7860
 Jantzen S V Willaume Falkonerallé 88 ☐ ☐ N 1241 x (11 1/2-2 1/4)
Øre-, Næse- og Halsklinik Vendersg. 24 ☐ Hverdag 12-1.
- Jensen Edmund Z Jærnbaneq. 1 ☐ ☐ Cent. 6375
Prof. Dr. med., Øjenklinik, privat 10-12, for ubemidlede 2-3. Helligdage 9-10.
- Jensen Jørgen Falkonerallé 86 ☐ ☐ N 1224y
Dr. med. Kirurgiske- og Kvindesygd. (1-2)
- Jensen Vilh., Carl Johans G. 1 ☐ ☐ 0 533 x
 Fra April Inst. for alm. Patologi Juliane Maries V. 20 ☐ ☐ Cent. 9699
- Jersild O, Dr. med. Kronprinsesseq. 2 (Hj. af Gothersg.) ☐ Cent. 9050 - *Hud- og Kønssyg.*
- Jespersen Gilbert Lindegaardsv. 35 Charlottl. ☐ Ordr. 59
 Jespersen Jul. Søbakken 15 Charlottl. ☐ Ordr. 376
- Jessen C C Gothersg. 109 ☐ ☐ By 1154
Prof. Træffetid 10-11, Helligd. 8 1/2.
- Jessen Jul., St. Thomas Allé 2 ☐ ☐ Cent. 9943
 Jessen W Holbergsg. 7 ☐ ☐ Cent. 2090
 Johansen V, Tycho Brahes Allé 2 ☐ ☐ Am. 184
Træffetid: 12-1, Søndag 10-11.
- Johnsen L Østerbrog. 78 ☐ ☐ 0 1475
 Johnson J Gl. Kongev. 86 A ☐ ☐ Cent. 8263
 Just P A Fenger, N-Voldg. 12 ☐ ☐ Cent. 5732
 Jürgensen Chr. st. Kongensg. 59 B ☐ ☐ - Palæ 222
Professor Dr. med. 11-12 1/2, Helligd. 10-11. Fordøjelsessygdomme.
- Jørgensen Axel Østerbrog. 3 ☐ ☐ Cent. 6628
 Jørgensen Gustav Strandv. 187 Hell. ☐ Hell. 954
 Jørgensen Johanne Bogholderallé 48 Vanl. ☐ Cent. 5347
Konsult. for Kvindesygd. hver Søndag 12-1. Patienter kunne indlægges paa St. Lucas Stiftelse, Nørre Allé 11.
- Kalko Frants Taarbæk Strandv. 97 Klpbg. ☐ Bell. 152
 Kellermann Asger Amagert. 33 ☐ ☐ By 4721

- Kemp S Amagert. 33 ☐ ☐ Cent. 1224
Dr. med. Mave- og Tarmsygdomme. Mandag, Onsdag og Fredag 2-3.
- Kier Johan Norreg. 29 ☐ ☐ Cent. 5719
- Kirstein E, N-Farimagsg. 41 ☐ ☐ Cent. 5510
- Kiær Aage E Vendersg. 25 ☐ ☐ Cent. 8280
Kirurgiske Sygdomme og Kvindesygd.
Heerdage 12-1. Privatkl.
- Kiær Gottlieb Raadhuspl. 14A ☐ ☐ Cent. 2237
- Kiær H S Vandkunsten 6 ☐
- Kiærhøe Aage Bakkegaardssalle 9 ☐ ☐ V 2961y
- Kjer-Petersen R, Øresundshosp. Strandv. ☐ ☐ St. 127x
- Kjærgaard N Rathsacksv. 10 ☐ ☐ Cent. 5014
- Klein Johanne, Ø-Sogade 32 ☐ ☐ Cent. 4232
- Klein Vald., Ø-Sogade 32 ☐ ☐ Cent. 4232
Næse-, Øre-, Halsklin. Frbergsg. 38 ☐ ☐ 2040
- Klingemann E S V Nikolajg. 7 ☐ ☐
- Knudsen Halfdan Norreg. 30 ☐ ☐ By 2248
- Knudsen Morten Tordenskjoldsg. 5 ☐ ☐ Cent. 5840
- Knudsen Wald. Vesterbrog. 84 ☐ ☐ Cent. 8932
- Koch P D Upsalag. 18 ☐ ☐ Cent. 3121
Søgnedage 1½-2½. Nervesygdomme.
- Koch P F Raadhuspl. 37 ☐ ☐ By 3706
Sygdomme i Øre, Næse og Hals. Daglig 1-3, Tirsdag & Torsdag 6-7.
- Kock Aage Amagert. 33 ☐ ☐ Cent. 1224
Dr. med. Kirurgiske Sygdomme. Mandag, Onsdag og Fredag 1-2.
- Koefoed H J Østerbrog. 21 ☐ ☐ Cent. 98
- Krabbe H Monradsv. 19 ☐ ☐
- Krabbe Th. Dronn. Elisabeths Allé 7 ☐ ☐ Am. 404x
- Kraft Ludv. Overkirurg, Privatbolig N-Fasanv. 67B ☐ ☐ Gh. 476. Konsultation Mandag, Onsdag og Fredag Kl. 12-1. Konsultation Gl. Kongevej 1C ☐ ☐ V 2706 Tirsdag, Torsdag og Lørdag Kl. 12-1.
Specialitet: Kirurgiske Sygdomme.
- Krarup Chr. Øresundsv. 8 ☐ ☐
- Krarup Helge Nærum ☐ Nærum 4
- Krarup J C Gl. Kongev. 120 ☐ ☐ Cent. 8852
- Krogh Marie A Aaboulevard 39 ☐ ☐ N 1718x
- Kruse H, Dronn. Tværg. 13 ☐ ☐ Palæ 514y
- Kuhn Johan Strandv. 123 Hell. ☐ Hell. 730
- Kühl J W Vesterbrog. 81 ☐ ☐ V 398y
- Kähler S, N-Allé Alm. Hosp. ☐ ☐ Cent. 3735
- Køster H S, Chr. d. 9. G. 2 ☐ ☐ Cent. 5573
Konsultation i kirurgiske Sygdomme, spec. Urinorganernes. Heerd. 12½-1½.
- Lakjer F Østerbrog. 76 ☐ ☐ Cent. 3345
- Lange Christen st. Kongensg. 60 ☐ ☐ Cent. 152
- Lange P A Kommunelege Brogade 5 ☐ ☐ Cent. 2211
- Lange Victor, N-Voldg. 88 ☐ ☐ Cent. 3321
Konsultation for Øre-, Næse- og Hals-sygdomme; daglig Kl. 9-1.
- Langegaard F de Ipanema Vesterbrog. 87 ☐ ☐ V 415y
- Larsen Albert st. Kongensg. 55 ☐ ☐ Palæ 1110
Konsultationstid Kl. 12-1 & 6-7.
- Larsen C A Grenaa. 2 ☐ ☐
- Larsen Erik Strandg. 26 ☐ ☐ By 2697
- Larsen Gustav Vesterbrog. 123 ☐ ☐ V 273
- Larsen Mich. st. Kongensg. 25 ☐ ☐ Cent. 7766
Øjensygdomme. Konsultation 12½-2. Sønd. i Regl. Kl. 8.
- Lassen C Kattrup st. Kongensg. 57 ☐ ☐ Palæ 208 y
- Lassen F, St. Annæ Pl. 22 ☐ ☐ Palæ 1204x
- Lassen O H P Torveg. 19 ☐ ☐ By 2610
- Laub H Birkholmsv. Skovridergaardens Villaby Holte ☐ Holte 68
- Lauritzen A G Jagtv. 55 ☐ ☐ Tg. 213 x
- Lauritzen Marius Sølvtorv. 84 ☐ ☐ Cent. 3848
Dr. med. Klinik særlig for Sukkersyge-Patienter (1-2).
- Lauritzen P Vesterbrog. 143 ☐ ☐ V 1940x
- Lemche Johan Rustenborgv. Lyngby ☐ Lyngby 67
- Lendorf Axel, Dr. med. Frederiksborgg. 41 ☐ ☐ Cent. 2252
Kirurgiske Sygdomme, særl. Blære- og Nyresygdomme. Konsult. 1-2.
- Lendrop Otto Frederiksborgg. 20 ☐ ☐ Cent. 3296
- Levin Hugo, Henrik Rungsg. 25 ☐ ☐ Cent. 8404
- Levison Ph. Vesterbrog. 44 (I Teaterpassagen) ☐ ☐ V 1450. *Spec.: Nervesygd. (1½-2½)*
- Levy Frits Dronn. Tværg. 8 ☐ ☐ Cent. 4665
Konsultation i Kvindesygdomme Kl. 1-2.
- Levy Henry Jærnbang. 4 ☐ ☐ Cent. 4223
(1-3, Tir.-Fr. til 7-8) Reservec. v. Vestre Hosp.
- Levy Sigfred, V-Voldg. 7 ☐ ☐ By 1407y
Orthopædisk Konsult. 12½-2. Klinik for vanføre Børn frit Kl. 2-3.
- Licht HH de Fine Amagert. 33 ☐ ☐ Cent. 1224
Brystsygdomme (2-3).
- Liebmann Poul Amagert. 33 ☐ ☐ Cent. 1224
Mave- og Tarmsygdomme. Tirsdag, Torsdag og Lørdag 2-3.
- Lind R C Østerbrog. 74, 76 ☐ ☐ Ø 717
- Linde G P Nørrebrog. 124 ☐ ☐
- Lindhard J Fredensv. 44 Charlottl. ☐ Ord. 672
- Lohse Joh. E, Kbhvns Amts Sygehus Nye-landsv. ☐ ☐
- Lorentzen Carl Professor Dr. med. Gl. Torv 10 ☐ ☐ By 2394y — *Konsultation for Mavesygdomme Kl. 12. Klinik for liggende Classensg. 34½ ☐ ☐ Ø 20.*
- Lorentzen L R Malmøgade 5 ☐ ☐ Ø 1552
- Lorenzen Peter Citypassagen Cityg. 19 ☐ ☐ By 3069 *Tr. sikrest 10-11. Det medikomekaniske Institut for Behandling med Massage, Sygegymnastik, lokale Hed-lyftsbad og kemiske Lysbade.*
- Lund H P Østerbrog. 78 ☐ ☐ Cent. 4007
Lege ved Hareskov Kuranstalt, tr. 2-3. Massage-Klinik.
- Lund Otto st. Kongensg. 55 ☐ ☐ Palæ 189
- Lund M J Kronprinsessg. 38 ☐ ☐ Cent. 2608
- Lund N Chr. Gl. Kongev. 178B ☐ ☐ V 2144
- Lunddahl L Fr. Rosenmüller Thorvaldsensv. 19 ☐ ☐ N 1122
- Lundsgaard Einar Uraniav. 1 ☐ ☐ Cent. 5331
- Lundsgaard K K K, N-Voldg. 15 ☐ ☐ By 416
Øjenklinik Kjøbmagerg. 22 ☐ ☐ Cent. 8683 (10½-11½ og 2-3½).
- Lübbers A Aaboulevard 18 ☐ ☐ N 1766
Spec.: Børnesygd. Kl. 1-2. Søndage 8-9.
- Lykke J G Frederiksborgg. 43 ☐ ☐ Cent. 4231
Dr. med. Konsultation i Nervesygdomme. Søgnedage 12-1.
- Lützhøft F, Niels Juels G. 13 ☐ ☐ By 220
- Maaløe C U Valby Langg. 9 Valby ☐ Vb. 65
Dr. med. Se under Fordøjelsessygd.
- Maar Vilhelm Bredg. 58 ☐ ☐ Palæ 365y
- Madsen Alfred Dronn. Tværg. 40 ☐ ☐ Cent. 7960
- Madsen E P Poftegaards Allé 21 Valby ☐ Vb. 187y
- Madsen Stefan Nørrebrog. 44 ☐ ☐ N 35
- Madsen Vilh. Vesterbrog. 141 ☐ ☐ Cent. 7313
Træffes Søgnedage 12-1½. Søndag 9-10.
- Mahler L Nørrebrog. 27 ☐ ☐ Cent. 10190
Konsultation for Øre-, Næse- & Hals-sygdomme. Hverdag 12-2.
- le Maire M Professor Dr. med. N-Farimagsg. 5 ☐ ☐ Cent. 8162 (1-2) *Klinik for Fødende og for Kvindesygd. Hæuserpl. 32. ☐ C. 1511.*
- Malling C Fiolstr. 14 ☐ ☐ By 1167
- Malling Knud Amagert. 33 ☐ ☐ Cent. 1224
Nervesygdomme (1½-2½).
- Manicus-Hansen Claudia Gjentofteg. 19 Gjentofte ☐ Gjent. 33
- Marner Alfred Nørrebrog. 160 ☐ ☐ Tg. 126x
Korpslege. Konsultationstid 1-2. Sønd. 9-10. Klinik for Øre, Næse- og Hals-sygd.
- Meincke Henrik Vodroifpl. 4 ☐ ☐ V 3155
- Meisen Helga Westergaard Jagtv. 209 ☐ ☐ St. 141y
- Meisen Vald. Westergaard Jagtv. 209 ☐ ☐ St. 141y
- Meising A Østerbrog. 29 ☐ ☐ Cent. 8640
- Melchior Lauritz, N-Farimagsg. 9 ☐ ☐ Cent. 5033
Konsultation 1-2. Spec. Brystsygdomme.
- Melchior Max st. Kongensg. 85 ☐ ☐ Palæ 602y
Overlæge, Dr. med. Klinik for kir. Sygd. spec. Urinorganernes. Kons. 12-1.
- Meldorf Gustav Hellerupv. 61 Hell. ☐ Hell. 916y
Tr. 12½-2 og i Reglen Kl. 6, Helligd. Kl. 9.
- Mentz G A, Gl. Kongev. 155 ☐ ☐
- Meyer Adolph H, Dr. med. V-Boulev. 51 ☐ ☐ Ct. 4083 — *Konsult. i Børnesygdomme 12-1. Privatkl. for Børn Platane. 17 ☐ Ct. 7158*
- Meyer Benny Gothersg. 141 ☐ ☐ Cent. 5276
Konsultation i Børnesygdomme Kl. 2-3.
- Meyer Chr. Frdbg. Allé 12 ☐ ☐ V 353
- Meyer Carl Spønnecksv. 2 Gjentofte ☐ Gjent. 235
- Meyer Johan Østerbrog. 36 ☐ ☐
- Meyer Leopold Amalieg. 23 ☐ ☐ Cent. 3612
Dr. med. Prof. v. Universitetet. Kvindesygdomme og Fødselshjælp. Søgnedage 12-1. Privatkl.
- Meyer Sophus st. Kongensg. 40 ☐ ☐ Cent. 2598
- Milo H J Amagerbrog. 115 ☐ ☐ Am. 65
Træffetid 12-1, Søndag 8-9
- Monrad S Kronprinsessg. 36 ☐ ☐ Cent. 7867
- Mourier Charles Frdbg. Allé 56 ☐ ☐ Cent. 5387
- Mourier J Frdbg. Hosp. N-Fasanv. ☐ ☐
- Munch-Petersen M Nørrebrog. 34 ☐ ☐ N 98
- Mundt C Gl. Kongev. 100 ☐ ☐ Cent. 9008
- Mygge L J, Niels Juels G. 7 ☐ ☐ By 166
Indvortes Sygdomme 12½-2.
- Mygind Holger Havneg. 31 ☐ ☐ Cent. 3388
- Müller A D Gothersg. 137 ☐ ☐ By 634x
- Müller Hans, Halls Allé 11 ☐ ☐
- Møller Alfr. Amagert. 18 ☐ ☐ By 3097
- Møller Arnold, HC Ørstedsv. 18 ☐ ☐ V 2097y
- Møller C W Nørrebrog. 18A ☐ ☐ Cent. 5320
- Møller Eli Frk. Dr. med. Amalieg. 27 ☐ ☐ Palæ 288. *Kvindesygdomme Hverdag 3-4*
- Møller F L Triangeln 2 ☐ ☐
- Møller Frants Torveg. 5 ☐ ☐ By 1805y
- Møller Julius Falkonerallé 38 ☐ ☐ N 1032
Konsultation 12-1; Søn- og Helligd. 8-9 Fm.
- Møller Jørgen, V-Voldg. 6 ☐ ☐
Dr. med. Konsultation i Hals-, Næse- og Øresygdomme. Søgnedage 12-1, samt efter Aftale. Privatbolig: Lykkesholms Allé 8 ☐ ☐ Cent. 8160.
- Møller Otto Amalieg. 23 ☐ ☐ Palæ 1323y
- Møller Otto, Stationsv. Holte ☐ Holte 155
- Mørkeberg A W Enighedsv. 9 ☐ ☐ V 2300
- Nandrup S Smalleg. 46 A ☐ ☐ Gh. 90
- Neergaard Chr. F Falkonerallé 84 ☐ ☐ Cent. 6525
- Nelson N P Villa Strandhøj Skodsborg ☐ Skodsb. 65
- Neumann Chr. Nørrebrog. 26 ☐ ☐ Cent. 4826
- Neumann L, St. Knuds V. 8 ☐ ☐ Cent. 2771
- Nielsen A C Sofiev. 3 ☐ ☐
- Nielsen Arent Aaboulevard 9 A ☐ ☐ N 1695x
- Nielsen A V st. Kongensg. 92 ☐ ☐
- Nielsen H A Romersg. 19 ☐ ☐ By 4619
- Nielsen K Brännich Amagerbrog. 129 ☐ ☐ Am. 116
- Nielsen Ludv., Overlæge Dr. med., V-Voldg. 7 ☐ ☐ Cent. 8086. *Konsultation i Hud- og Kønssygdomme Kl. 8-9½ Morgen og 12-1½. Søn- og Helligdage Kl. 8-9 Morgen.*
- Nielsen Nielsine Frederiksborgg. 23 ☐ ☐ Cent. 1043
Konsultation i Kvindesygdomme, tr. 12-1.
- Nielsen P Kochsv. 37 ☐ ☐
- Nielsen R. V-Voldg. 103 ☐ ☐ By 1925
- Nielsen Robert Rosengaardsv. 2 Valby ☐ Vb 34x
- Nissen V, V-Boulevard 17 ☐ ☐ (vis à vis Hotel Dagmar) ☐ Cent. 7011
Konsultationstid 12-1.
- Nordentoft J Amagerbrog. 145 ☐ ☐ Am. 401y
- Norrie Gordon st. Kongensg. 92 ☐ ☐ Cent. 9533
Konsultation i Øjensygdomme Hverdag Kl. 1-2½.
- Nyrop Ejnar Kjøbmagerg. 43 ☐ ☐ Cent. 768
Kons. i orthopædiske Sygdomme 1-2. Klinik for orthopæd. Sygd. i Rungsted.
- Nyrop F, St. Knuds. 31 ☐ ☐ V 3068
- Nærum I Strandv. 161 Hell. ☐ Hell. 862
- Nørregaard K, N-Voldg. 29 ☐ ☐ Cent. 7769
Øre-, Næse- og Hals-sygd. 11-12. Sønd. 9-10.
- Olesen Birger, Andreas Bjørns G. 22 ☐ ☐ Orlík Mogens Rosenv. Hovedv. 37 ☐ ☐
- Olsen Emil Nørrebrog. 38 ☐ ☐ N 216y
- Olufsen Axel Allég. 37 ☐ ☐ Gh. 393

- Ortmann Carl Gothersg. 137 ☐ Cent. 5197
 Ottesen Gustav Amagerbrog. 133 ☐ Am. 21
 Otto Carl Vesterbrog. 10 ☐ Cent. 9473
Dr. med. kirurg.- og Kvindesygd. (12-1). Klinik.
- Ottosen Carl st. Kongensg. 36, 38 ☐ Cent. 5583
Overlæge ved Skodsborg Badesanatorium Klinik for kroniske Sygdomme. Vandkur, Elektricitet, Massage, Sygegymnastik, Elektriske Lysbade o. s. v. Træffes Mand. og Torsd. Kl. 2-4.
- Panduro V Nørrebrog. 70 ☐
 Panum Peter Tordenskjoldsg. 19 ☐ By 188x
Orthopædiske Sygd., Massage. Tr. 12-1.
- Pasberg N Fælledv. 1 ☐ N 269
 Paulin Jens Strandv. 15 ☐ St. 38
 Paulli R, Raadhustr. 1 ☐ Cent. 9860
Dr. med. Prof. Træffetid 1-2.
- Paulli Viggo Margrethev. 6 Hell. ☐ Hell. 48
Træffetid 12-1, Søndag 8 1/2-9.
- Pedersen Hans Jessen, HC Ørstedes V. 66 ☐ Cent. 7806
Alm. Konsult. & Røntgenbehandling 1-2 1/2
- Pedersen Offer Nørrebrog. 58 A ☐ N 664
 Permin CH, N-Frihavng. 26 ☐ Ø 1395x
 Permin G E Øresundshosp. Strandv. ☐ St. 325 y
Dr. med. Medic. Sygd. (Brystsyg.) (1-1 1/2)
- Peronard P Frederikssundsv. 26 ☐ Tg. 394y
 Pers Alfred Dr. med. Platanv. 22 ☐ Cent. 2593
Kirurgiske Sygdomme. Hverd. 12-1
- Petersen Aug. Gjentofteg. 5 Gjentofte ☐ Gjent. 41
 Petersen C G E Jagtv. 12 ☐
 Petersen Ejnar Absalonsg. 5 ☐ V 3205
 Petersen Otto V C E, N-Frihavng. 68 ☐ Ø 524x
Dr. med. Tr. 11 1/2-12 1/2 undt. Frød.
- Petersen Th. Gjentofteg. 12 Gjent. ☐ Gjent. 28
 Petri Aage Classensg. 34 ☐ Cent. 4294
 Petri Alfred Ryesg. 11 ☐ N 1874x
 Philipsen G Foraarsv. 24 Charlottl.
 Plum P A, St. Annæ Pl. 19 ☐
 Polack Arthur Gl. Kongev. 91 ☐ Cent. 5075
 Polascheck V V Vesterg. 21 ☐
 Pontoppidan Erik Frederiksbergg. 1 A ☐ Cent. 5040
Hud- og Kønssyg. Hverdag (12-2).
- Pontoppidan Knud Søndermarksv. 12 Valby
 Porst E, Vesterbrog. 75 ☐ Cent. 6913
 Poser Johan Torveg. 49 ☐ By 3314
 Poulsen Gottlieb Østerbrog. 76 ☐ Cent. 3345
 Poulsen Just Dronn. Tværg. 40 ☐
 Poulsen K L J Rosenbrog. 2 ☐ Cent. 3923
 Poulsen Vald., Fred. Hosp. Bredg. 66 ☐
 Preisler Oscar Villa Trio Jærnbanev. Lyngby ☐ Lyngby 5
 Proschowsky H Dr. med., Dronn. Tværg. 24 ☐
Hjerte- og Brystsygdomme (Konsult. 10-2).
- Raaschou C E st. Kongensg. 25 ☐ Cent. 5181
 Rannow Johs. Strandv. 165 Hell. ☐ Hell. 43
 Rasch C Amalleg. 13 ☐ Cent. 323
Hudsygd. Hverdag undt. Torsdag 1-2 1/2.
- Rasmussen Fritz Amagerbrog. 137 ☐ Am. 13
 Rasmussen ME Martinsv. 8 ☐
 Ravn Edvard Gl. Kongev. 3 ☐ V 2708x
 Rehling J, st. Kongensg. 93 ☐ Palæ 167y
 Reinhard Hedvig Gothersg. 135 ☐ By 649
 Reinholm V Amalieg. 27 ☐ Palæ 1427y
 Restorff C Th. Gothersg. 14 ☐ Cent. 8957
 Reumert Kristian Brogade 11 ☐ Cent. 5733
 Reyn Axel Østbaneg. 5 ☐ Ø 1771y
Overlæge v. Finsens Lysinstitut. Spec.: Hudsygdomme, Røntgen og Lys. (12-1 1/2)
- Riis C C Nørrebrog. 40 ☐ Cent. 1018
 Riisager Alfred Sølunds v. 1 ☐ St. 385
 Ringsted Hans Chr. Østerbrog. 72 ☐ Cent. 6469
Dr. med. Spec.: Fødselshjælp (12-1-1 1/2).
- Risom Joh. M Tordenskjoldsg. 3 ☐ Cent. 6842
 Rosendahl A Bryggeriv. Kastrup ☐ Kastrup 84
 Rosenthal E Israel, N-Farimagsg. 5 ☐ Cent. 4284
- Rovsing Th., Dr. med. Prof. v. Universitetet, Overkirurg v. Frederiks Hospital. Amaliegade 27 ☐ Cent. 3905
Konsultation Mandag, Onsdag og Lørdag 12-1. Privat Klinik i Rosenvængets Alle 34 ☐ Ct. 3809, Røntgenafd. Nr. 38. Konsultation og Behandling 1-2.
- Rubow V Rosen v. Hovedv. 37 ☐ Ø 1897y pr. Ø 1896. - *Med. Syd. serl. Hjerte- og Nyresyg.*
- Ryder Vilh. Nytorv 5 ☐ Cent. 5758
 Ræder V, Fjords Allé 6 ☐
 Rønne Henning Amagert. 33 ☐ Cent. 1224
Øjensygdomme (3-4).
- Rørdam Holger, St. Pauls Pl. 1 ☐ Palæ 757y
 Sadolin Frode Vesterbrog. 46 ☐ V 267
Massage. Sygegymnastik. Sløjd.
- Salomonsen Carl Jul. Ny Vesterg. 11 ☐ Cent. 1484
 Salomonsen Einar, Peder Skrams G. 24 ☐ By 49
 Salomonsen L W Nørreg. 31 ☐ By 3184
 Saxild Vilh. Korsg. 45 ☐ Cent. 5639
 Saxtorph Sylvester Bredg. 47 ☐ Cent. 4541
Mandag, Onsdag, Fredag 1 1/2-2 1/2.
- Schallemose Vilh. Professor Overkirurg Amalieg. 9 ☐ Palæ 1052 (Tr. 12-1)
 Scharf A V, HC Ørstedes V. 33 ☐ V 3151
 Scheel Victor Vimmelskafteg. 35 ☐ Cent. 9268
Spec.: Nyresygdomme. Konsult. 2-3.
- Schierbeck A Lyngby Hovedg. 34 Lyngby ☐ Lyngby 42
 Schierbeck H P Toldbodg. 18 ☐ Palæ 1033
 Schiødt Lauritz Helgolandsg. 11 ☐ V 2839x
 Schiødt Nicolai Bredg. 77 ☐ Cent. 8217
Dr. med. (12-1). Medicinske Sygdomme.
- Schiødt Vald. Classensg. 36 ☐ 736
 Schiødt Vilh. Islands Brygge 1 ☐ Am. 708x
 Schmidt N Chr. Pilestr. 12 ☐ Cent. 2193
 Fra April 1910 Gl. Strand 36
- Schmiegelow E Nørreg. 18 ☐ Cent. 3149
 Schou Jens, Prof. Dr. med., Bredg. 30 ☐ Cent. 4602
Kirurgisk Konsult. 1-2. Overkirurg ved St. Josephs Hospital. Egen Klinik og Røntgenklinik Martinestr. 8 ☐ C4305 (11 1/2-12 1/2).
- Schou N E, V-Voldg. 131 ☐
 Schou S Dr. med. Afd. Chef ved Polikliniken V-Voldg. 7, 9 ☐ Cent. 6710
Konsult. i Øjensyg. 12-1 og 2-3 1/2.
- Schou Thorkil Gl. Kongev. 138 ☐ Cent. 8047
Underlivssygdomme hos Kvinder. Træffes Søgnedage 1-2.
- Schroeder Knud Bredgade 63 ☐ Palæ 1163
 Schwartz Hermann Nørrebrog. 41 ☐
 Schäffer Einar Nørrebrog. 168 ☐ Tg. 327
 Secher O Vesterbrog. 41 A ☐ Cent. 6343
 Sehested Andreas Strandv. Dragør ☐ Dragør 7
 Siemsen W E Bredg. 45 A ☐
Homøopatisk Læge. Privat Konsultation 45 A, 1. Gul (2-3 1/2).
- Siiim H V Blegdamshosp. ☐
 Silfverberg E J A Vesterbrog. 114 ☐
 Silfverberg H Vesterbrog. 114 ☐
 Slomann H C Vendersg. 31 ☐ Cent. 8142
Prof. Dr. med. Privatklinik og Konsult. for Orthopædi (12-1).
- Sommerfeldt O, N-Søgade 27 A ☐ Cent. 9099
 Speyer Carl Amagert. 33 ☐ Cent. 1224
Øre-, Næse- og Halsyg. (Søgned. 12-1).
- Stadfeldt A E, Dr. med. Øjenlæge, Nørreg. 31 ☐ By 4201. *Konsultation Kl. 1-3.*
- Stage G G Rømersg. 7 ☐ By 722y
 Stamer Aage Nørrebrog. 148 ☐ Tg. 295x
 Starup C Nyhavn 1 ☐ Palæ 1091y
 Steenbuch A H Amalieg. 34 ☐
 Stein V Saxtorph Østerbrog. 40 ☐ Ø 722x
Øre-, Næse- og Halsyg. Søgned. 11-1.
- Stokkebye Thorvald, St. Peders V. 2 Hell. ☐ Hell. 888
 Strandberg Ove A Strandboulevard 5 Charlottl. ☐ Ordr. 675
 Strandgaard Holger Jærnbanev. 5 ☐ Cent. 6627
Dr. med. Konsultation Søgnedage 1-2.
- Strandgaard N I Dr. med., Overlæge v. Boserup Sanatorium (Træffes paa Raadhuset hver Torsdag Kl. 10 1/2-11 1/2, privat til Kl. 12)
- Strandgaard N J Belgieng. 1 ☐
 Strange O Vesterbrog. 19 ☐ V 2573x
 Stricker Chr. Pilestr. 35 ☐ Cent. 9288
 Strodttmann C G Frederikssundsv. 112 ☐ Tg. 240 y
 Søeberg E Østerg. 56 ☐ By 2682x
 Sølling H A Fredericiag. 12 ☐ Palæ 1455
 Sølling I C, Holm. Kan. 16 ☐ By 1133y
 Sørensen E O Amagerbrog. 188 ☐ Am. 5355y
 Sørensen Hans H Frederiksbergg. 27 ☐
Spec.: Hud- og Kønssygdomme, 11-1 og 7-8, Sønd. 11-1.
- Sørensen S T Nørrebrog. 40 ☐ N 2303
 Thalbitzer H Frederiksbergg. 41 ☐ Cent. 9717
Spec.: Hud- og Kønssygdomme. Hverdag 12-2 og 7-9. Søndag 10-11.
- Thamsen Gunnar Istedg. 24 ☐ Cent. 2770
 Thaning A C Rolighedsv. 14 ☐ N 1076
 Therkildsen C A D Kongev. Holte ☐ Holte 71
 Thomsen Alfred Nørrebrog. 8 ☐ N 722x
 Thomsen Oluf Østerbrog. 34 ☐
 Thomsen Wm. Vesterbrog. 94 ☐ Cent. 5326
 Thorlacius Haagen Frederiksbergg. 4 ☐ By 1344
 Thorsen Carl Kjøbmagerg. 65 ☐ By 1181x
Spec.: Mave- & Tarmsyg. (2 1/2-3)
- Thorsteinson B Smalleg. 8 ☐ Gh. 636y
 Thrane Axel Østerbrog. 19 ☐ Cent. 5786
 Thrane Emilie Østerbrog. 19 ☐ Cent. 5786
 Thøgers-Sørensen J. Gl. Kongev. 125 ☐ V 3037
 Tobiesen Fr. Kronprinsesseg. 50 ☐ Cent. 6326
Dr. med. Overlæge. Konsultation i medicinske Sygdomme (Brystsygdomme) (1-2).
- Toft Andreas Nørrebrog. 185 ☐ Tg. 503x
 Topsoe T S G Dronn. Tværg. 9 ☐
 Trier Harald st. Kongensg. 85 ☐ Palæ 805
 Trock-Jansen Stockholmsg. 33 ☐ Cent. 6158
 Trolle Axel N-Fasanv. 61 ☐ Gh. 746x
 Tscherning P A Kommunehosp. ☐ Cent. 4173
Dr. med. Overkirurg, Prof. R.; Tirsd., Onsd., Fred., Lørd. 12 1/2-2.
- Tychsen Camillo Nørreg. 18 ☐ By 2140
Konsult. i Øjensygdomme 11-2.
- Tøndering Wm. st. Kongensg. 68 ☐ Palæ 1086
 Fra April Flyttested Vesterbrog. 10 ☐ H. J. af Gl. Kongev.
Lunge-, Hjerte- og Blodsygdomme, spec.: Ittbehandling. Træffes 11-4.
- Ulrich Chr., Niels Juels G. 13 ☐ By 176
 Ulrich Johan, Ø-Farimagsg. 16 B ☐ Ø 1702
Dr. med. kirurgiske- og Kvindesygdomme. Søgnedage 1-2. Privatklinik.
- Ulrik Axel Frederiksbergg. 52 ☐ Cent. 4664
 Wandall J S Nørreg. 28 ☐ Cent. 2028
 Wanschler Emil W. Herluf Trolles G. 5 ☐ By 140
 Vedel M Værnedamsv. 8 ☐
 Wegge H C Bredg. 45 A ☐
Homøopatisk Læge. Træffes Søgnedage 9 1/2-3 1/2.
- Veje J Vesterbrog. 19 ☐ V 2760
 Veng Prosper Vesterbrog. 28 ☐ Cent. 5630
 Vermehren F Dr. med. Overlæge v. Frdbg. Hosp. priv. Bolig Segelckesv. 4 ☐ Gh. 860
Konsultation for medicinske Sygdomme. Raadhustpl. 14 B Søgned. Kl. 3-4 (Ct. 8220)
- Vermehren P C Raadhustr. 3 ☐ By 3000
 Wessel C, Dr. med. Gothersg. 101 ☐ Cent. 7577
Kir. Konsult. Hverdag 1 1/2-2 1/2.
- Vestergaard C I Vesterbrog. 30 ☐ Cent. 3138
Hud- og Kønssygdomme. Specialbehandling dagl. 11-2 samt Mandag. Onsdag og Fredag Aften 6-7 1/2.
- Wimmer A Vimmelskafteg. 35 ☐ Cent. 9268
Specialitet: Nervesygdomme, Konsultation Mandag, Onsdag & Fredag 1-2.
- Vincent Alex. B. st. Kongensg. 40 ☐ Cent. 5723
Klinik for Øre-, Næse- og Halssygdomme. Træffes 12-2.
- Wissing O B Gl. Kongev. 152 A ☐ V 2039y
 Wiuff-Petersen Aage Skinderg. 49 ☐

Vogelius Fred. Fredericiag. 57 ☐ Cent. 5852
Konsultation i medicinske Sygdomme, spec. Fordøjelsessygd. 2-3, undt. Onsdag.
 Wolff C. J. H. Frederiksborgg. 50 ☐
 Voss Andr. Strandv. 340 Kl. phg. ☐ Bell. 64
 Würtzen C. H. Afdelingslæge Dr. med. Øresundshospitalet ☐ St. 127y
Medicin. Sygdomme, spec. Nervesygd.
 Gothersg. 143 ☐ Kl. 2-3. ☐ By 640x
 Vohtz Chr. Duntzfeldts Allé 24 Hell.
 Zahrtmann M. K. Nybrog. 10 ☐
 Øigaard A. Østerbrog. 34 ☐ ☐ 518
 Øllgaard C. Valdemarsg. 20 ☐ ☐ V 75
 Ørnbak W. Vesterbrog. 22 ☐ ☐ V 2855
Klinik for Haarsygdomme. Kure f. Haaraffald, (10-1, Mand. & Fred. 6-9)
 Ørum H. P. T. Ø-Farimagsg. 14 ☐ ☐ Ø 1683
 Ørum P. P. Gothersg. 109 ☐ ☐ Cent. 5356

B. Købstæderne.

(Optagelse herunder sker kun mod Betaling).

Aalborg:

Eschen J. J. Dr. med. Gl. Torv ☐ 533
Spec.: Kirurg. Sygdomme og Fødselskhj.
 Kindt Ojenlæge Jærnbang. 10 ☐ 707 (10-2)
 Olivarius E. Bispensg. 8 ☐ 1320
Læge ved Kamillianerklinikken.
Spec.: Kirurgiske Sygdomme. Kunst. 12-2.
 Roder L. Bispensg. 12 ☐ 1170
Ore-, Næse- og Halssygd. Konsult. 12-2.

Aarhus:

Brammer Max St. Pauls Kirkepl. 7 ☐ 1736
Kons. 11½ 1. Kir. Kl. (St. Joseph's Hosp.).
 Feilberg L. Mejlg. 8 ☐ 282
Distriktslæge for Aarhus Landdistrikt.
 Grønland, M. J. L. Torv 4 ☐ 2448
Stabslæge, Generalkommandolæge.
Spec.: Ore-, Næse- og Halssygd. Sognd. 1-3.
 Lassen Otto Bruunsg. 62 ☐ 2610 (12½-2-2)
 Nordentoft S. Bruunsg. 46 ☐ 924
Dr. med. Overlæge v. St. Josephs Hospital.
Urinorganernes og Underlivssygdomme.
 Prior Sophus Fredenstov 6 ☐ 426
Spec.: Urin- og Keindesygd. (12-2)
 Zahlmann Svend Guldmedgade 27 ☐ 447
Konsult. i Keindesygd. (12½-2-2)

Frederikshavn:

Bjerregaard Bang ☐ 247
Kirurg. Klinik Ore-, Næse- & Halssygd.

Horsens:

Guldberg Fr. ☐ 194. *Specialist i Keindesygd. og kirurgiske Sygdomme.*

Nykjøbing F.:

Hagens Gunnar ☐ 220 *Spec.: Ore-, Næse- og Halssygd. Konsult. 10-12.*

Odense:

Brendstrup V. Reservel. v. Sygeh. Albanig. 21 ☐ 1288A. *Spec. Kir. Sygd.*
 Kraghølle N. C. Vestergade 63 ☐ 1119
Nervesygdomme, Muskel- og Ledlidelser.
 Krarup V. Flakhaven 1 ☐ 1755
Specialitet: Øjensygd. Konsult. 11-1.
 Løllesgaard E. Albanig. 54 *Bakt. Unders. f. Difteritis etc. Læge v. Epidemisygeh.*
 Møller P. K. ☐ 1918. *Ore- & Sygeh. (1-3).*
 Saunte C. H. Dr. med. Vesterg. 9 ☐ 1308
Spec.: Øjensygdomme. Konsultation 11-2.
 Schousboe H. J. H. Dr. med. Vesterg. 2 ☐ 139
Ore-, Næse- og Halssygd. (12-2).

Randers:

Ingerslev Frederik Raadhustov 6 ☐ 292
(12-2). Specialitet: Børnesygdomme.
 Neermann N. Dr. med. ☐ 648
Specialt Underlivssygd. hos Kvinder og Fødselskhj.
 Pontoppidan Fr. Dr. med. ☐ 233
Spec.: Ore-, Næse- og Halssygd. (12-2).

Silkeborg:

Bang Sophus, Prof. Dr. med. Overlæge ☐ 53
Brystsygdomme (se endv. med. Sygd).

Svendborg:

Anderskov C. Brogade 31
Spec.: Øjensygd. Konsult. 11-13 & 2-3.

Artikler for Læger.

Broek P. & Co. Frederiksborgg. 38 ☐ Cent. 5631
Specialforretning i Mikroskopi og lægevidenskabelige Instrumenter. Præcisionsværksteder.
 Chirurgisk Varehus Gothersg. 91 ☐ Cent. 4463
Læge-Udrustninger billigst.

Elektrisk Bureau Kjobmagerg. 28 ☐ Cent. 4523

Elektriske Thermostater.

System Dr. Bang.

Fabrikation og Reparation af elektro-medicinske Apparater.

Jeep H. & Son Norreg. 14 ☐. *Grahamsbrød.*
 Knudsen Cornelius Kjobmagerg. 15 ☐ Cent. 588
Mikroskop. Zeiss-Leitz-Seibert-Reichert
Mikrotomer: Jung-Schanze-Sartorius.
 Nyrop's Camillus Etabl. Kjobmagerg. 43 ☐
 ☐ Cent. 768. — *Kirurgiske Instrumenter. Operationsmateriel og Bandager.*

Møller Oscar A. Norreg. 20 ☐ ☐ By 2958x

Stammen

og andre Talefejl behandles

Oscar A. Møller

Træffes i Reglen 12½-11½ Overlærer ved Statens

6¼-7¼ Institut

for Talelidende

Nørregade 20, 3. Sal, Kjøbenhavn

Tlf. By 2958x

Læger.

som specielt giver sig af med:

(Fortegnelse er udarbejdet dels efter Vejviserens Register, dels efter Vedkommendes egen Opgivelse)

Aandssvagevæsen.

Knud Pontoppidan, Prof. Dr. med. Søndermarks v. 12 Valby
 C. C. Riis Læge v. Aandssvageanst. paa Gl. Bakkehus, Nørrebrog. 40 ☐ ☐ Cent. 1018

Bade- og Vandkure.

C. G. Budde-Lund Nybrog. 26 ☐ ☐ By 259
 Overlæge v. fysiskal Kuranstalt Vesterbrog. 9 B ☐ Se Klinikker.
 Erik E. Faber, Dr. med. Overlæge ved Silkeborg Vandkuranstalt, Gyldenløvesg. 4 ☐
 ☐ Cent. 9037. Konsultation 1-2.
 H. P. Lund Læge ved Hareskov Kuranstalt, Østerbrog. 78 ☐ tr. 2-3 ☐ Cent. 4007
 Carl Ottosen, Overlæge v. Skodsborg Bade-sanatorium st. Kongensg. 36, 38 ☐ Cent. 5583

Børnesygdomme.

A. Kjøbenhavn.

Vilh. Asmund, Læge v. Marthahjemmets Børneklinik, Børneplejestationernes Læge-Disseringen 24 ☐ ☐ Cent. 7602
 H. Chr. Binzer, Ø-Farimagsg. 81 ☐ (1-2)
 Einer Fabricius Bjerre Værnedamsv. 11 ☐ ☐
 ☐ V 212, Overlæge ved Bangs Børnehospital i Valby. Træffes 12-1.

C. E. Bloch, Dr. med. Afd.-Chef ved Polikliniken Poul Ankers G. 2 ☐ ☐ Cent. 10111
 Konsult. i Børnesygdomme Hverd. 1-2.
 Hans Bonnesen Vesterbrog. 66 ☐ ☐ V 327
 Kl. 12—1. Son- og Helligd. 8-9.
 Sev. Christensen Nørrebrog 55 ☐ N 46x (12½ 2-1)
 Hjalmar Damm, Dr. med., Østerbrog. 62 ☐ ☐
 ☐ Cent. 6510. Konsultation 12—1. Helligdage 9—10.

Diemar G. L. Kongev. 178 B ☐ ☐ Cl. 9130 (8-9.12-1)
 Rolf Hammer Falkonerallé 5 ☐ ☐ Gh. 630
 Træffes 12-1

E. Hendrichsen, Afd.-Chef v. Polikliniken. Valdemarsgade 16 ☐ ☐ V 531 (12-1).

H. Hirschprung, Prof. Dr. med. Bredg. 4 ☐ ☐
 ☐ Palé 1360 (1-2)

Otto Lendrop Frederiksborgg. 20 ☐ ☐ Cent. 3296 (1-2½, Sond. 9)

A. Lübbers, Aaboulevard 18 ☐ ☐ N 1766
 Tr. Kl. 1-2; Søndag Kl. 8-9.

Adolph H. Meyer, Dr. med., Leder af Børnehosp. Poliklinik paa Vesterbro, V-Boulevard 51 ☐ ☐ Cent. 4083 (12-1) Privatklub f. Børn: Platanv. 17 ☐ ☐ Cent. 7158 (tr. paa Kliniken 9½)

Benny Meyer, Overlæge v. Kommunehosp. Filialafd., Gothersg. 141 ☐ ☐ Cent. 5276 (2-3.)

S. Monrad Dr. med., Overlæge v. Dronn. Louises Børnehosp., Kronprinsessestg. 36 ☐ ☐
 ☐ Cent. 7867. Hverd. 1-2.

Arthur Polack G. Kongev. 91 ☐ ☐ Cl. 5075 (12-1)
 Hedvig Reinhard Gothersg. 135 ☐ ☐ By 649

G. G. Stage, Dr. med., Leder af Børnehosp. Poliklinik, Romersg. 73 ☐ ☐ By 722y (11-12).

B. Købstæderne.

(Optagelse herunder sker kun mod Betaling)

Randers:

Ingerslev F. Raadhustov 6 ☐ 292 (12-2)

Fordøjelsessygdomme.

A. Kjøbenhavn.

H. Abrahamsen, Dr. med., Vesterbrog. 74 ☐ ☐
 ☐ Cent. 5465. Konsultation 12-2.

Axel Blad Dr. med. V-Voldg. 7.9 ☐ ☐ C5681 (1-2)
 Axel Borghjærg Dr. med. N-Voldg. 29 ☐ ☐
 ☐ By 616. Konsult. 12-2 Privatklub

Knud Faber, Prof. Dr. med. Overlæge v. Fred. Hosp. Bredg. 40 ☐ ☐ Cent. 4357.

(Mandag, Onsdag og Fredag 2-3)

E. Hagemann Vesterbrog. 20 ☐ ☐ V 2690x
 (9-10, 12½-11½ og 5½-6½)

A. Hequet Rosenbrog. 1 ☐ ☐ (12½-11½,
 Son- og Helligd. 9—10) ☐ By 1410x

Axel Heme Hovedvagtsg. 8 ☐ ☐ Cent. 6420
 Konsultation 11½-1. Privatklub

Chr. Jørgensen, Prof., Dr. med., st. Kongensg. 59 B ☐ ☐ Palé 222 (11—12½, Helligd. 10-11) Patienter optages paa Privatklub

S. Kemp Dr. med. Amagert. 33 ☐ ☐ Cent. 1224
 Mave- og Tarmsygd. Mandag, Onsdag og Fredag 2-3)

Poul Liebmann Amagert. 33 ☐ ☐ Cent. 1224
 Tirsdag, Torsdag og Lordag 2-3.

Carl Lorentzen, Professor, Dr. med., Gl. Torv 10 ☐ ☐ By 2394 y. Konsultation Kl. 12.

Klinik for liggende Classensg. 34 ☐ ☐ Ø 20

C. U. Maaloe Dr. med. Laang. 9 Valby ☐ ☐ Vb. 65
 Konsult. Sognd. 1-3, Fredag 1-1½ samt

Mand. og Fred. 7-8. Medicinske og kirurgiske Sygd. i Fordøjelses- og Underlivsorganerne.

Alfred Madsen, Privatklub Dronn. Tværg. 40 ☐ ☐ Cent. 7960. Konsult. Mand., Onsd., Torsd., Lørd. 12½-2, Tirsd. og Fred. 9½ 2-10½

Carl Thorsen, Korpslæge, Kjobmagerg. 65 ☐ ☐
 ☐ By 1181x (1½-3)

Fred. Vøgelius, Fredericiag. 57 ☐ ☐ Cent. 5852
 Konsultationstid 2-3. undt. Onsdag.

B. Købstæderne.

(Optagelse herunder sker kun mod Betaling)

Aarhus:

Kramer-Petersen, Romershus v. Clemensbro ☐ 481. Konsult. Sogndag 12-2 Patienter kunne optages paa min Privatklub

Tandsygdomme.

A Angel Kjøbmagerg. 5 ☐ ☐ Cent. 5548.
Konsultation Kl. 10 - 4.
E Engelsen, Dr. med. Østerg. 13 ☐ By 2356x
V Haderup's Tandklinik (Haderup & Strange)
Tordenskjoldsg. 11 ☐ ☐ By 51
Marinus Holst, stomatologisk Klinik. Raadhuspl. 77 ☐ ☐ By 3840 (12-2)
K R Jahn Frederiksborgg. 41 ☐ ☐ Cent. 6539
Konsultation 10-3.

Undersøgelser og Behandling medRøntgenstråler

Poul Kuhn Faber, Leder af det kgl. Frederiks Hospitals Røntgenklinik og Prof. Røvsings Røntgeninstitut
Rosenv. Allé 40 ☐ ☐ Cent. 5624 (12 1/2-2)
Joh. Fred. Fischer, Overlæge, Leder af Kommunehospitalets Røntgenklinik, privat Røntgenklinik Bredg. 43 ☐ ☐ Cent. 5136.
Konsult. 12-1 1/2. Patienter kunne indlægges paa Lucas Stiftelsen.
H Forchhammer, Overl. v. Finsens med. Lysinst., Gothersg. 175 ☐ ☐ Cent. 9673. Hverd. 1-2.
P F Honoré Amagert. 33 ☐ ☐ Cent. 1224 (11-12)
O Jersild Dr. med. Kronprinsesseg. 2 ☐ ☐ Cent. 9050. Røntgenbehandling af Hudsyg. d.
Hans Jessen Pedersen, H C Ørstedes V. 66 ☐ ☐ Cent. 7806. Leder af St. Josephs Hosp.'s Røntgeninstitut. *Privat Røntgenklinik* H C Ørstedes V. 66. Konsultation 1-2 1/2.
Axel Rejn, Overlæge v. Finsens Lysinst. Østbaneg. 5 ☐ ☐ Ø 1771y (12-1 1/2)

Øjensygdomme.A. Kjøbenhavn.

Chr. F Bentzen, Dr. med., Chef f. Kommunehosp. Øjenafdeling. Øjenklinik Kjøbmagerg. 22 ☐ ☐ Cent. 8683. (Søgnedage 12 - 1 1/2.)
Bp. Malmøgade 4 ☐ ☐ Ø 2004
J Bjerrum, Dr. med. Prof. ved Universitetet, Øjenklinik Havneg. 5 ☐ ☐ Cent. 1446 (10-12).
Erik Brun, Øjenklinikken i Havneg. 5 ☐ ☐ Søgnedage Kl. 2 1/2-4. ☐ ☐ Cent. 1446
C F Heerfordt, Dr. med., Helmerhus V-Boulevard 15 ☐ v. Raadhuspladsen overfor Dagmar Hotll. ☐ ☐ By 1370y (12-1 & 2 1/2-3 1/2)
Estrid Hein Gl. Torv 10, 12 ☐ ☐ By 4577
Øjenklinik, Konsultation 12-1, gratis Lægehjælp for Fattige 1-2
Valdemar Hertz Frederiksborgg. 33 ☐ ☐ By 5136
Konsultation 12-1
Niels Høeg Gl. Kongev. 125 ☐ ☐ Cent. 6000 (9 1/2-10 1/2, 3-4)
Edmund Jensen, Prof. Dr. med., Jærnbang. 1 ☐ ☐ Cent. 6375. Privat 10-12, for Ube-midlede 2-3, Helligdage 9-10.
Mich. Larsen st. Kongensg. 25 ☐ ☐ Cent. 7766.
Konsultation 12 1/2-2, Sønd. i Regl. Kl. 8.
K K K Lundsgaard, Dr. med., Kjøbmagerg. 22 ☐ ☐ Cent. 8683 (10 1/2-11 1/2 og 2-3 1/2).
Bp. N-Voldg. 15 ☐ ☐ By 416 x
A Meisling, Dr. med., Østerbrog. 29 ☐ ☐ Cent. 8640. Konsultation 1 1/2-2 1/2.
Gordon Norrie, Chef f. Øjenklinikken paa Garnisonssygeh., Læge v. d. kgl. Blindeinstitut, st. Kongensg. 92 ☐ ☐ Cent. 9533 (1-2 1/2)
Henning Ronne Amagert. 33 ☐ ☐ Cent. 1224 (3-4)
S Schou, Dr. med. Afd.-Chef ved Polikliniken V-Voldg. 7, 9 ☐ ☐ Cent. 6710 (12 - 1og 2 1/2-3 1/2)
A E Stadfeldt, Dr. med., Nørreg. 31 ☐ ☐ Konsultation Kl. 1-3 ☐ ☐ By 4201
Camillo Tychsen Nørreg. 18 ☐ ☐ By 2140
Konsultationstid 11-2.
Øjenklinikken Havneg. 5 ☐ ☐ Cent. 1446

B. Købstæderne.

(Optagelse herunder sker kun mod Betaling).

Aalborg:

Kindt Øjenlæge Jærnbang. 10 ☐ ☐ 707 (10-2)

Aarhus:

Grauer Chr. Mejl. 2 ☐ ☐ 496
Konsultation Kl. 11-1 1/2. Klinik for liggende Patienter Rosensg. 28
Lindgreen E Clemenstov 8 ☐ ☐ 2273
Klinik for liggende Patienter. Kons. 11-2

Kolding:

Hansen Egit ☐ ☐ 542

Odense:

Krarup V Flakhaven 1 ☐ ☐ 1755 Konsult. 11-1
Saunte O H Vesterg. 9 ☐ ☐ 1308
Konsultation Kl. 11-2

Ringkjøbing:

Strandbygård B ☐ ☐ 33, Stats ☐ ☐ 14 (9-12)

Svendborg:

Anderskov C Brogade 31 (10-12 og 2-3)

Øre-, Næse- og Hals-sygdomme.A. Kjøbenhavn.

Sophus Bentzen, Leder af St. Elisabeth Hospitals Afdeling for Øre-, Næse- og Hals-sygdomme, V-Voldg. 2 (Ny Rosenborg) ☐ ☐ C. 7665 (11-1) Bp. St. Knuds V. 16 ☐ ☐ C. 9565
N Rh. Blegvad Amagert. 33 ☐ ☐ Cent. 1224 (2-3)
A Bornemann, Dr. med. St. Annæ Plads 15 ☐ ☐ Flaaden 175, Konsultation 12-1
Victor Bremer, Prof. Dr. med. Forst. f. Kliniken paa St. Johannes Stift., Dronn. Tværg. 5 ☐ ☐ Palæ 425y. Konsult. 11 - 2.
MP Buhl Afd.-Chef v. Frdbg. Poliklinik Frdbg. Allé 19 A ☐ ☐ Cent. 7709. Tr. 10-11 og 12-1.
A Gramstrup Kredslæge Vesterbrog. 84 ☐ ☐ V 215x. Konsult. 10 1/2-11 1/2 & 2 1/2-4
A C Grønbech, Dr. med., Gl. Torv 8 ☐ ☐ Cent. 2330 (10-12)
P Tetens Hald, Dr. med., 1ste Assist. v. Kommunehosp. Øre- og Halsklinik V-Voldg. 6 ☐ ☐ (Ny Rosenborg) ☐ ☐ By 1178y (1 1/2-2 1/2).
Vilh. Hecksher, Professor, Dr. med., Amagert. 10 ☐ ☐ Cent. 3875. Specialitet: Hals-, Næse- og Øresygdomme. Privat Konsultation Amagertorv 10 Søgnedage 11 - 2, Søn- og Helligdage 8 - 10.
I Hempel Korpslæge, Chef f. Garnisonssygeh. Klinik f. Næse-, Øre-, og Hals-sygdom. Jærnbang. 6 ☐ ☐ V 377. Konsult. Hverdage 3-4, Tirsdag og Torsdag 6-7
Gottlieb Kiær, Dr. med., Afd.-Chef v. Poliklinikken, Bp. Roligheds Sidev. 1 Charlottent. ☐ ☐ Ordr. 447. Klinik Raadhuspl. 14 A ☐ ☐ Cent. 2237 (11-1)
Vald. Klein, Næse-Øre- og Halsklinik, Frederiksborgg. 38 ☐ ☐ Cent. 2040 (11 1/2-12 1/2 & 1-2)
P F Koch Raadhuspl. 37 ☐ ☐ By 3706.
Daglig 1-3, Tirsdag & Torsdag 6-7
Victor Lange, Dr. med., N-Voldg. 88 ☐ ☐ Cent. 3321 (9 - 1). Klinik for liggende Patienter.
L Mahler Nørrebrog. 27 ☐ ☐ Cent. 10190 (12-2) Reservelæge ved St. Josefs Hosp. oto-laryng. Afdeling, Assistent ved Frederiks Hosp. Klinik for Øre-, Næse- og Hals-sygdomme.
Alfred Marner Korpslæge Nørrebrog. 160 ☐ ☐ Tg. 126 x Kons. 1-2 Sønd. 9-10
H Holger Mygind, Prof., Dr. med., Forst. f. Kommunehosp. Klinik f. Øre-, Næse- og Hals-sygdomme, Havneg. 31 ☐ ☐ Cent. 3388 (12-1).
Jørgen Møller, Dr. med., Afd.-Chef v. Frdbg. Poliklinik, V-Voldg. 6 ☐ ☐ (12-1 og e. Aftale)
K Nørregaard, N-Voldg. 29 ☐ ☐ Cent. 7769. Øre-, Næse- og Hals-syg. 11 - 12. Sønd. 9 - 10.
E Schmiegelow, Prof., Dr. med., Leder af Fred. Hosp. oto-laryngologiske Klinik, Nørreg. 18 ☐ ☐ Cent. 3149 (11-1).
Carl Speyer Amagert. 33 ☐ ☐ Cent. 1224 (12-1).
V Saxtorph Stein, Dr. med., Overl. v. Polikliniken Østerbrog. 40 ☐ ☐ Ø 722x. Søgned. 11-1. Patienter kunne indlægges paa Privat-klinik.
Alex B Vincentst. Kongensg. 40 ☐ ☐ Cent. 5723

B. Købstæderne.

(Optagelse herunder sker kun mod Betaling).

Aalborg:

Roder L Bispensg. 12 ☐ ☐ 1170 (12-2)

Aarhus:

Hoegh-Guldberg O Mejl. 22 „Olufsgaard“ ☐ ☐ 482. Konsult. Søgnedage 12-2. Patienter optages paa Privatklinik

Nykjøbing F.:

Hagens Gunnar ☐ ☐ 220 (Kons. 10-12)

Odense:

Schousboe H J H Dr. med. Vesterg. 2 ☐ ☐ 139
Klinik for liggende Patienter

Randers:

Pontoppidan Fr. Dr. med. ☐ ☐ 233 (12-2)

Ringkjøbing:

Strandbygård B ☐ ☐ 33, Stats ☐ ☐ 14 (9-12)

Homøopathi.

Albert Bergmann Gothersg. 156^s ☐ ☐ Søgnedage 10-1 og 4-5 samt Mandag og Fredag 7-8 Aften. Søndag 9-11.
Siensen og Wegge Bredg. 45A^{MBS}. Søgnedage 9 1/2-3 1/2.
P P Ørum Gothersg. 109 ☐ ☐ Cent. 5356
Træffes Søgnedage 11-4, undtagen Lørdag.

Lærere.Bogholderi.

Brandt P M S Sølv. 85 B ☐ ☐
Jensen Conrad Puggaardsg. 4 ☐ ☐
Moritz N J Frederiksborgg. 22 ☐ ☐
Nehm E Frederiksborgg. 7 ☐ ☐ By 393y
Nielsen Anth. Th. Kjøbmagerg. 67 ☐ ☐ By 3605
Pählman Brodr. Stormg. 6 ☐ ☐ By 3900
Se u. Lærere i Skrivning & Halsvidskab.
Søgaard N P Krystalg. 32 ☐ ☐
Enkeltmandskursus, Optagelse straks.
Thureson Ludvig Vodroffsv. 24A ☐ ☐ V 1257y

Dans.

Andersen Chr. Oliegrensg. 1 ☐ ☐ Am 194y
Beck Hans Studiestr. 63 ☐ ☐ By 4444
Berthelsen Georg Mariev. 8 Hell.
Lærer i Dans og Plastik v. Kadetskolen.
Christensen Chr. Nyhavn 18 ☐ ☐ By 2
Gundmann Viggo, Julius Bloms G. 1 ☐ ☐
Jensen Chr. Kultorget 14 ☐ ☐ By 2587 y
Kursus og Enetimer for Voksne og Børn.
Jensen Richard Christiansborgg. 1 ☐ ☐ By 3355
Private Timer i Dans og Plastik.
Keil Charles Kildevældsg. 2 ☐ ☐ St. 96x
Lense F Vesselsg. 5 ☐ ☐ N 738x.
Rasmussen J V Amerikav. 7 ☐ ☐
Lokaler: Vesterfælledv. 82 Enghavev. 40 ☐ ☐ Wittmacks Lokaler ☐ ☐, Lægeforen. Boliger ☐ ☐, Dansk Arbejderloge Blegdamsv. 26 ☐ ☐ og St. Annæ Pl. 19 ☐ ☐
Scheidung Louis Frdbg. Bredg. 2A ☐ ☐ G. H. 303 y
Uhlendorff G F G, St. Thomas Allé 9 ☐ ☐ V 559

Gymnastik og Fægtning.

Andersen J B T Holsteinsg. 62 ☐ ☐
Berthelsen Jens Kong. Nyf. 8 ☐ ☐
Elmgreen E Vennemindv. 2 ☐ ☐
Gundmann Viggo, Julius Bloms G. 1 ☐ ☐
Hansen A V B Ingeniørkas. ☐ ☐
Hansen Johs., I E Ohlsens G. 2 ☐ ☐
Høyer KV Studiestr. 38 ☐ ☐ „Grundtvigs Hus“ ☐ ☐ Ø 1366. *Se Gymnastiske Institutter.*
Jespersen J C A Torveg. 22 ☐ ☐
Keil Charles Kildevældsg. 2 ☐ ☐
Kjærby Viggo Stokhusg. 3 ☐ ☐
Liebetau O Schleppegrellsg. 2 ☐ ☐
Mahaut L E Tordenskjoldsg. 10 ☐ ☐
Reiter A Kjøbmagerg. 63, 65 ☐ ☐ By 2871 y
Thorstensen H C C st. Kongensg. 149 ☐ ☐

Handelsvidenskab.

Kbhvns. Handelsakademi Forstander: Revisor
kgl. Transl. Anthon Nielsen, Kjøbmagerg. 67
Kgl. By 3605. *Udd. af Damer & Herrer
i Sprog, Stenogr., Maskinskr. etc. Illustr.
Progr. faas i Boghdl. & Akademiet.*

Nehm E Frederiksborgg. 7 Kgl. By 393y
Nielsen K M Kirsteinsg. 1 Kgl.
Nielsen O V Linnésg. 28 Kgl.

Påhlman Brødr. Stormg. 6 Kgl. Byen 3900

BRØDRENE PÅHLMAN'S

Handelsakademi
Stormgade 6 Kjøbenhavn K
Telefon Byen 3900



Effektive Undervisningsmetoder.
Lærere: Udelukkende Specialister.

Moderne, praktiske
Øvelseskontorer (Bankafdeling m. m.)

Forlang Program!

Matematik.

Carlsen J C, Ernst Meyers G. 13 V
Kure H Østerbrog. 90 Kgl. Ø 151x
Lehmann Louis, Ø-Sogade 108 Kgl. Ø 2214x
Nielsen H S Brøggerstr. 13 Kgl.
Rasmussen H Jul., Ø-Farimagsg. 81 Kgl.

Musik.

Abrahamsen J, N-Fasanv. 14B Kgl.
Abler Charles, N-Frihavsg. 81 Kgl. Ø 1859y
Amberg J L Tordenskjoldsg. 5 Kgl.
Andersen C A, N-Sogade 21 Kgl.
Andersen Chr. Oliegræsg. 1 Kgl. Am. 194y
Andersen J F, N-Farimagsg. 63 Kgl.
Andersen Ulrich, V-Boulevard Olympia Kgl.
Cent. 9506
Bachmann C E Webersg. 8 Kgl.
Bartholdy Vilh., Peder Skrams G. 11 Kgl. By 876x
Bilfeld L E Istedg. 109 V
Bodenhoff H, Gustav Adolfs G. 10 Kgl.
Borch Sophus Dannebrogsg. 46 V
Bornebusch H Hartmann N-Sogade 19 Kgl.
Brødersen Viggo Aaboulevard 25 V
Brøndberg Oluf, Niels Hemmingsens G. 18 Kgl.
Buch-Jensen Vigo Blegdamsv. 70 Kgl.
Borresen J Bronsonsg. 5 V
Carlsen Camillo Bakkegaards Allé 4 V
Christensen Carl M, Ø-Farimagsg. 87 Kgl.
Cohn Carl Østerbrog. 56C Kgl. Ø 1597x
Colding F N C, Paludan Müllers V. 7 V
Dhürbrough-Madsen J Strandv. 153 Hell.
Dreeszen Johannes Dossringen 20 Kgl.
Dyring C M Ravnsbrog. 19 Kgl. N 13 x
Eblinge Aug. V, Henrik Ibsens V. 15 V
Foss Julius st. Regneg. 3 Kgl. By 1418x
Grandt A V, St. Hans G. 26 Kgl.
Halgreen Axel V Øresundsg. 24 Kgl. Ø 18y
Hammermüller J, Frdbyg. Allé 21 A V
Hansen Ernst Koehsv. 25 V
Hartmann Axel, N-Sogade 9A Kgl.
Hildebrand Richard Nic. Marstalsg. 3 Kgl.
Hornemann's Musikonservatorium Ny Konge-
sg. 9 Kgl.
Ibsen Theodor, St. Peder Str. 9 Kgl. By 2745y
Jacobsen L C Vandkunsten 3 Kgl.
Jespersen G W Kjøbmagerg. 43 Kgl.
Johnsen Carl Linnésg. 27 Kgl.
Juul Asger Frdbyg. Allé 36 V Kgl. V 1113y
*Musikskole for Børn (Begynder) og
Viderekomme. Teori - Klaver - Orgel.*
Jæger Julius Mariendalsv. 64 Kgl.
Jønsson Frederik Vodroffsv. 2 C Kgl. V 674 y
Jørgensen J C, N-Frihavsg. 21 Kgl.
Kallenbach H C H, N-Sogade 17 Kgl.
Kempf R R Skydebaneg. 6 V
Kjerulf Charles, V-Voldg. 133 Kgl. Cent. 8782
Klitm M V Gl. Kongev. 161 V
Kroman Kai Artilleristok 12 Kastellet Kgl.
Lærer i praktisk Musikteori.
Larsen Chr. F Lundsg. 10 Kgl. Ø 1645y
Malling Otto Stormg. 35 Kgl. By 3: 23
Matthison-Hansen Viggo Valdemarsg. 18 V

Matthison-Hansen Wilh. Grundtvigs Vej 4 V
*Konservatoriedirektør, Klaverlærer.
Se under Bogstav M i Personregisteret.*

Mommensen Chr. Grundtvigsv. 16 V
Møller H Hornemannsg. 15 Kgl.
Nissen H W Vinkelv. 8 V Kgl. N 608 x
Nystrom O V Guldbergsg. 7 A Kgl.
Olsen Paul Odenseg. 17 Kgl.
Violin, Bratsch & Klaver.

Orth A F L, Peder Skrams G. 1 Kgl.
Otto Frederik Estersv. 18 Hell.
Peterson F R Marstrandsg. 22 Kgl.
Peterson H H Fælledv. 14 Kgl.
Prehn E J C, N-Sogade 49 A Kgl.
Riis-Magnussen O, N-Farimagsg. 55 Kgl. By 1455y
Salomon Hartvig Odenseg. 4 Kgl.
Schjørring J Fredericiag. 16 Kgl. Palæ 700
Schliintz A V Ryesg. 88 Kgl.
Schmidt Oskar Peder Skrams G. 28 Kgl.
Skougaard Emmerich Falkonerallé 16 Kgl. V 2253y

Thomsen J F T Vesterbrog. 64 V
Tyron L E Svanemosegaardsv. 6B V
Tønning Johs. Chr., Ø-Sogade 64 Kgl.
Varioli Florindo, Holm. Kan. 34 Kgl. By 2194x
Wilhelm Emilius Carit Etlars V. 9 V
Wolfgang Hansen, Holbergsg. 26 Kgl. By 756
Cand. phil. kgl. Konservatorielærer.

Sang.

Allen George Linnésg. 6 Kgl.
Bang Paul, Bredg. 58 Kgl. Palæ 258
Bendix Kaj Prinsesse Maries Allé 9 V Kgl. V 1426 u
Bielefeldt V E, A F Ibsens V. 12 Hell. Kgl. Hell. 930
Brems Anders Villemoesg. 17 Kgl. Ø 1989v
Bruusgaard Holger Linnésg. 35 Kgl.
Buch-Jensen Vigo Blegdamsv. 70 Kgl.
Christophersen H E Wildersg. 23 Kgl.
Forchhammer Viggo Bagerstr. 5 Kgl. V 1618y
Freuler Max Nørrebrog. 45 Kgl. N 565x
Fridthjof Carl Overg. n. V. 29 Kgl.
Graae N J P Grænaag. 14 Kgl.
Hartelius N P Strandboulevard 102 Kgl.
Holbæk Thorv. Turesensg. 29 Kgl.
Holst-Hansen H P Tordenskjoldsg. 21 Kgl.
Høeberg Albert Bredg. 33 Kgl.
Høy Otto Villemoesg. 32 Kgl.
Speciallærer i Tondannelse.

Jensen Harald F, Niels Juels G. 14 Kgl.
Jensen L L Burmeistersg. 18 Kgl.
Juel-Frederiksen Emil Vesterfælledv. 15 V
Jørn-Nielsen M Borgerg. 134 Kgl. Palæ 1334x
Kjerulf Charles, V-Voldg. 133 Kgl. Cent. 8782
Levinson C J A Rosenv. Sideallé 9 Kgl.
Lützholt L N, Holm. Kan. 40 Kgl.
Matthison-Hansen Frederik Østerbrog. 108 Kgl.
Matthison-Hansen Viggo Valdemarsg. 18 V
Meyer Albert Holbergsg. 16 Kgl. By 4442
Michelsen Vilh. Dossringen 18 Kgl. N 1846x
Mikkelsen O C, Henrik Ibsens V. 2 V
Miskow Sixtus, N-Sogade 19 Kgl.
Møllerup C F Vejlesov. Holte Kgl. Holte 187
Mürer F J, Carit Etlars V. 2 V Kgl. V 902y
Møller Carl, Aaboulevard 31 V
Nielsen C G Emilieg. 5 V Kgl. V 1078
Rasmussen F T Bangertsg. 7 Kgl.
Roede H C Falkonergaardsv. 5 V Kgl. N 1418x
Rosenberg Vilhelm Prinsesse Maries Allé 7 V
Sandberg A Nørrebrog. 64 Kgl.
Spiro H, H C Ørstedsv. 23 V
Stendrup Alfred Nikolajg. 9 Kgl.
Talvi W A Øresundsg. 3 Kgl.
Tørstleff H C E, Forhaabningsh. Allé 7 V
Wallberg C J. Gl. Kongev. 84 V
Winding P A. J E Ohlsens G. 3 Kgl.

Skrivning.

Brandt P M S Sølv. 85 B Kgl.
Danske Skrivesk. Falkonerallé 26A Kgl. V 2488x
Gregersen R Johnstrups Allé 6 V
*Underviser i alle Skriftarter, 12 Kr. Til-
kendt Grand Prix og Guldmed. Indm. f. 10-10.*

Kjøbenhavns Handelsakademi Kjøbmagerg.
67 Kgl. By 3605
Nehm E Frederiksborgg. 7 Kgl. By 393y
Olsen Johannes K, I. Istedg. 3 Kgl. V 2713y
Påhlman Brødr. Stormg. 6 Kgl. By 3900

*Undervisning gives i For-
retningsskrift, Rundskrift,
Gotisk Skrift, Skjønsskrift,
Træskrift, Maskinskrivning og Stejl-
skrift. Honoraret 16 Kr. for hver Skrift-
art. Rabat for flere Skriftarter. Under-
visningen vedrører for samme Pris ind-
til det ønskede Resultat er opnaet. Un-
dervisningen ledes af Otto von Pahlman.*

Søgaard N P Krystalg. 32 Kgl.
Enkeltmandskursus. Optagelse straks.
Sørensen Charles Nansensg. 43 Kgl.

Sløjd.

Richardt Poul Hauserpl. 32 Kgl. By 1686
Smith J B Østerbrog. 54 E Kgl. Ø 1648u

Sprog.

Barritt E A, Turesensg. 33 Kgl.
Bille's Sprogkonservatorium Amaliev. 20 V
Kgl. V 2931y
Bjørndal L K Ryesg. 14 Kgl.
Boldt H W Helgolandsg. 1 Kgl.
Bovien E L Classensg. 48 Kgl.
Campbell-McCallum C, N-Voldg. 38 Kgl. By 2631x
Caroe Olaf Murerg. 9 Kgl.
Christensen G A V Holsteinsg. 29B Kgl.
Cleaver G E Graabrødret. 8 Kgl. Engelsk
Damm H C, N-Voldg. 52 Kgl. Engelsk, Fransk
og Tysk.
Danby-Olsen John L Chr. Frederiksborgg.
42 Kgl.
Ehlers E J Bülowsv. 36C V Tysk
Fahrenkrug M Aug. Vimmelskafte 45 Kgl.
Kgl. By 3347
*Eksamineret Lærer i Tysk. Forst. for
Reform-Sprog-Skole.*

Fistaine C, Ø-Farimagsg. 8 Kgl. Fransk
Engelsk, Tysk, Italiensk og Spansk
Fugl Silvio (Engelsk) N-Farimagsg. 74 Kgl.
Kgl. By 530x
Ghisalberti Rinaldo Gyldenløvesg 8 Kgl.
Italiensk og Spansk.

Giese Edv. Blegdamsv. 10 Kgl.
Grossmann A Amagert. 8 Kgl.
Guttermann M J Gothersg. 154 Kgl.
Gylstorff I, P Cort Adalers G. 12 Kgl. By 294y Fransk
Hoffmann F V E Fiolstr. 33 Kgl.
Hose Bruno Dronn. Tværv. 3 Kgl.
Ingerfeldt N C Fiolstr. 42 Kgl.
Ingstrup J A Nansensg. 73 Kgl.
Ipsen Alfr. Gl. Kalkbrænderiv. 4 Kgl. Engelsk
Ipsen P L Grænaag. 3 Kgl. Tysk
Jensen N Frederiksborgg. 44 Kgl.
Kalisch Carl Forchhammer sv. 11 B V
Kilgour Wilson J Boyesg. 7 V
Kbhvns Sproggymsnasium Kjøbm. 67 Kgl. By 3605
*Konversation & Handelskorrespondance.
Forst. kgl. Transl. Anthon Nielsen.*
Kbhvns Sprogkursus (Korrespondentskole)
Kjøbmagerg. 52 Kgl. By 2733
*Sprog. Stenograf. Maskinskrivning.
Kursus — Enetimer.*

Kohl Louis v. Forchhammer sv. 12 V Tysk
Krøyer V, Ole Bruuns V. Charlottl.
Kuczkowski M J E Mynstersv. 7A V Fransk
Lacroix G st. Strandstr. 10 Kgl. Palæ 753y
Fransk
Lauritzen W Østerg. 46 Kgl.
Lehmann Louis Ø-Sogade 108 Kgl. Ø 2214x
Lemaître Maurice Allég. 15 B Kgl.
Lennholm E A Hollanderv. 28 V
Lexow F Kronprinsesseg. 26 Kgl.
Fransk, Tysk og Engelsk.
Loewenstein A F, Ole Suhrs G. 4 Kgl.
Lund Holger Vesterbrog. 02 V
Madsen J Vesterbrog. 39 Kgl.
Engelsk, Tysk. Oversættelser.

Michaelis L A, Colbjørnsensg. 3 ☐
 Mogensen C Overg. o. V. 86 ☐
 Monnet P A Zimmsg. 11 ☐
Sprogl. Ocersait. Kaligr. Ornamentik.
 Nelson Morrice, N-Farimagsg. 23 ☐
Teacher & Translator in English.
 Nicholls E H Bartholinsg. 5 ☐
 Nielsen Anth. Th. Kjobmagerg. 67 ☐ By 3605
 Overgaard P Kjobmagerg. 11 ☐ By 1809y
 Petersen C F Viggo, H C Andersens G. 10 ☐
 Tysk
 Pleyber J Amagertovr 27 ☐
 Rasmussen J Skinderg. 43 ☐ By 1117

Kgl. edsv. Transl. Oversættelser til alle europæiske Sprog.

Reform-Sprog-Skole Vimmelskafte 45 ☐

REFORM-SPROG-SKOLE

Vimmelskafte 45 ☐

Forst. M Aug. Fahrenkrug, Eks. Lærer Privat-og Kursus-Undervisning i Tysk, Engelsk, Fransk, Italiensk og Dansk. Oversættelses-Bureau. Tolk. Tlf. By 3347. Prog. gratis og franko.

Ribbeek K Schacksg. 4 ☐
 Ritschel Rich. Ø-Farimagsg. 16 A ☐
 Rose A L, Hiort Lorenzens G. 11 ☐
 Ruff Stephan Brodg. 12 ☐
Se under Sprogundervisning.
 Salenius Emil Vesselsg. 221 ☐
 St. Petri Sprogkonservatorium Studiestr. 35 ☐
 By 1749y. *Uddannede indfødte Lærere. A Vieth, Red. af „Københavnener Zeitung“*
 Sarrild Axel, Ø-Farimagsg. 43 ☐
 Trier Gerson Nørrebrog. 18 A ☐ N184x
„Engelsk“, „Fransk“ Oversættelser.
 Vivers R J Vesterbrog. 35 ☐
 Worm-Beck C Havneg. 11 C ☐
 Volckers Otto Colbjørnsensg. 11 ☐ V2784x
Specielt Tysk.
 Völker Gustav Vesterbrog. 14 ☐
 Zimmermann C Odenseg. 9 ☐ Tysk, Fransk, Engelsk
 Østrup C P, S-Boulevard 53 ☐
 Øvre T R Forhaabningsh. Allé 17 ☐

Stenografi.

Christiansen Chr. Ahlefeldtsg. 18 A ☐
 Frdbg. stenogr. Bur. Bülowsv. 10 ☐ V2903y
Se under Stenografiundervisning.
 Hansen V Johannov. 7 ☐
 Jeppesen O F Snareg. 62 ☐ By 1270y
Se under Stenografiundervisning.
 Jørgensen J M Skoubog. 6 ☐ By 2315
 Nielsen Anth. Th. Kjobmagerg. 67 ☐ By 3605
 Pählman Brødr. Stormg. 6 ☐ By 3900
Se u. Lærere i Skrivning-Hdsvidskab.
 Søgaard N P Krystalg. 32 ☐ Hj. af Nørreg.
 Worms A Gothersg. 115 A ☐ By 2202x

Tegning.

Bergh O L Brorsonsg. 9 ☐
 Breum F C Falkonerallé 14 ☐
 Grambye C Matthausg. 22 ☐
 Hansen Gotfred Ingolfs Allé 8 ☐
 Huth G H v. Vinkelv. 29 ☐
 Janniche H E, Ø-Farimagsg. 4 ☐
 Kraiberg Chr. Studiestr. 49 ☐
 Marcher A Hansen Nansensg. 24 ☐
 Rasmussen C M, Dr. Abliggaards Allé 5 ☐
 Gigaard C J, Weysesg. 12 ☐

Lærereinder.

Broderi.

Goldschmidt Cecilia Gothersg. 171 ☐ By 768y
 Reimer Ellen Linnésg. 35 ☐
 Thomsen Vilhelmine Sølv. 86 ☐ By 287y
Underv. i Kunstbroderi, Hedebo og alt mod. Broderi 2 Kr. mdl. Knivling 5 Kr. mdl.

Dans.

Bøgevang Mary Frue Falkonerallé 90 ☐
 Christiansen J Blaagaardsg. 4 ☐ N 304y
 Hall Thyra & Ingeborg Paul-Petersen Kochsv. 27 ☐ V 311
Dr. Priemes V. 3 Ouds., N-Frihavsg. 11 Lørd. Indm. hos Fru Thyra Hall f. Røse
 Jensen Olga, Holm. Kan. 36 ☐
 Larsson Anna Stormg. 35 ☐
 Mohr Betty Thind-Sigridsv. 12 Hell. ☐
 Hell. 96
 Paul-Petersen Ingeborg & Magdalene Ravnsborgg. 11 ☐ Hell. 477x
Undervisning tillige i Plastik, Gymnastik og Sømning.

Petersen Elisabeth, Thorsg. 118 ☐
 Rasmussen Helga Husumg. 50 ☐ Tg. 474
 Rasmussen Yelva Haveselskabets V. 1 A ☐
 Reiersen Else O, Carl Bernhards V. 15 A ☐
 V471x
 Smith Emilie, Cort Adeler's G. 2 ☐
Private Timer i Dans og Plastik.
 Svendsen Christine Aaboulevard 48 ☐
 Wahl Wanda Sortedamsdoss. 47 ☐

Gymnastik.

Formann I Reith Harsdorffsv. 10 B ☐
 Først Alvida Stockholmsg. 17 ☐ Ø 1721
 Gabrielsen L Toldbodg. 15 ☐
 Hald H Gasværksv. 10 A ☐
 Hommel E Vinkelv. 17 ☐
 Janniche Karen, Ø-Farimagsg. 4 ☐
 Jansen Marie Sortedamsdoss. 27 ☐
 Meyer-Hansen C Wiedeweltsg. 33 ☐
 Michelsen Marie Dosseringen 18 ☐ N1846x
 Paul-Petersen Magdalene & Ingeborg Ravnsborgg. 11 ☐ Hell. 477x
Undervisning tillige i Dans, Plastik og Sømning.
 Præstgaard K S A Mariendalsv. 20 ☐ Gh. 928 x
 Schrøder Ester Dronn. Olgas V. 10 ☐
 Smith Paula Trianglen 4 ☐ Ø1140 x
 Svendsen Christine Aaboulevard 48 ☐

Musik.

Åkerhielm Agnes Gl. Kongev. 103 ☐
 Aamodt M v. Hedermann Kattesundet 12 ☐
 Andersen B C Holsteinsg. 53 ☐
 Andersen Emma (Classensg. 16 ☐
 Andersen L K Collingsg. 9 ☐
 Andersen Valborg Overbyes Allé 23 Valby
 Andreassen M N Villemoesg. 39 ☐
 Andresen B M Brogade 10 ☐
 Arlaud E Fred. d. 6. Allé 8 ☐ Gh. 518u
 Bang Gertrude Bredg. 58 ☐ Palæ 258
 Bauditz Olga, Ø-Sogade 10 ☐ Flaaden 165
 Baumgarten Julie Gl. Kongev. 76 ☐
 Beck Helene, H C Andersens G. 12 ☐ By 5131u
 Behrend A M Petersborgv. 2 ☐
 Bekker Martha Dosseringen 50 ☐
 Bendix Karen Stampe Forchammersv. 24 ☐
 Benzon Julie Johnstrups Allé 1 ☐
 Berbom P A Lykkesh. Allé 20 ☐
 Berg Nanna Østerbrog. 11 ☐ Ø 2129y
 Bering D E Bredg. 63 A ☐
 Bitter G G Amagerbrog. 239 ☐
 Bjarnov Amelie Ny Kongensg. 16 ☐ By 883x
 Bjerager E M Strandv. 84 Hell.
 Blangstrup Kathrine Carit Etlars V. 8 ☐ V 538 x
 Blom J S Blegdamsv. 74 ☐
 Bohn Lydia Torveg. 7 ☐
 Borch E A Wiedeweltsg. 37 ☐
 Boye M, Ø-Farimagsg. 71 ☐
 Bradt A, Jakob Danneferds V. 11 ☐
 Brandt M D Boyesg. 5 B ☐
 Bredstrup Elisabeth Nøjsomhedsv. 13 ☐
 Bruce J & L & O Griffenfeldtsg. 9 ☐
 Bügel Amalie Vendersg. 20 ☐
 Bønnelycke A Lykkesh. Allé 7 A ☐
 Carlsen A R Hovedvagtsg. 6 ☐

Carlsen T E, N-Voldg. 60 ☐
 Christensen A Landemærket 3 ☐
 Christensen A, Ø-Farimagsg. 87 ☐
 Christensen Fanny G, Ø-Farimagsg. 10 ☐
 Christtreen A V Colbjørnsensg. 12 ☐
 Clemmensen S Adolphsensg. 6 ☐
 Crone-Knudsen Karen Falkonerallé 29 ☐
Anbefalet af Prof. Ove Christensen.
 Dahl Anna Evaldsg. 12 ☐
 Dahlberg Johanne Allég. 23 ☐ Gh. 1075y
Medlem af Musikpædagogforeningen.
 Dam C st. Kongensg. 48 ☐
 Dannesboe Christiane, St. Knuds V. 6 ☐ V 567
 Ditlevsen E H, Gruts Allé 5 Hell. ☐ Hell. 683y
 Duseberg Helga Pileallé 7 L ☐
 Einertsen Esther N-Frihavsg. 55 ☐
 Eller I M Fjords Allé 8 ☐
 Engstrøm J A Sortedamsdoss. 49 A ☐
 Eschricht Anna, St. Anne Pl. 2 ☐
 Federhof-Møller Betty St. Knuds V. 37 ☐
Guitar. Kompositionslære.
 Fjeldsøe Emilie Olfort Fischers G. 6 ☐
 de Fontenay K A M L Klerkeg. 25 ☐
 Frederiksen N T Ahornsg. 6 A ☐
 Frølund I S F Schleppegrellsg. 8 ☐
 Givskov Kirstine Kapelv. 5 ☐
Klaver, Orgel, Teori.
 Giødesen B Lipkesg. 5 ☐
 Gjørup J B Vesterbrog. 268 A ☐
 Gøll Hildur Sortedamsdoss. 59 F ☐
 Graae Karen Assam Grenaa. 14 ☐
 Guthmann A Blegdamsv. 38 ☐
 Guttmorsen Ragnhild, Rabbeke Allé 24 ☐
 Hansen Albertine Reventlowsg. 24 ☐ V 2857y
 Hansen Andrea Amagert. 8 ☐
 Hansen Bolette Rantzau. 58 A ☐ N 1975y
 Hansen C, N-Farimagsg. 76 ☐
 Hansen E C Kjobmagerg. 59 ☐
 Hansen J C Danasv. 5 ☐
 Hansen Julie E K Sortedamsg. 5 ☐
 Hansen K M A, Carit Etlars V. 10 ☐
 Hansen K M E, St. Knuds V. 11 ☐
 Hansen L M Marstalsg. 32 ☐
 Hansen Louise Frederiksborgg. 35 ☐
 Hansen Mathilde, Erik Boghs Allé Soborg
 Villakv. pr. Endrup
 Hartig Dagmar Ny Kronprinsesse. 2 ☐
 Havsteen Ellen Kochsv. 7 ☐
 Heegaard F Mølleg. 30 ☐
 Helmecke Elna Østerbrog. 86 ☐
 Helsted O J B Vintapperv. 16 Lyngby
 Hertel Ellen Frdbg. Bredg. 18 ☐ Gh. 825y
 Hildebrand Anna Marstalsg. 3 ☐
 Hoffmann Maren Johanne Brøndstedt Allé 5 ☐
 Holm A K, Peder Skram's G. 12 ☐
 Holm E E Blegdamsv. 74 ☐
 Houg O Neergaard Forhaabningsh. Allé 9 ☐
 Hvalsøe S E Toldbodv. 24 ☐
 Ingerfeldt K Pølst. 42 ☐
 Israeli Louise Rosag. 100 ☐
 Jacobsen Camilla Kompagnistr. 21 ☐
 Jacobsen J C Howitzv. 18 ☐
 Jensen C L Fælledv. 23 ☐
 Jensen Helga Nansensg. 92 ☐ By 1493y
 Jensen J C Dosseringen 18 ☐
 Jensen L A Olufsv. 11 ☐
 Jensen Maja Løvstr. 14 ☐
 Jensen P A T Abildgaardsg. 26 ☐
 Juul M Frøken Ø-Farimagsg. 11 ☐
 Juul M A Frue Ø-Farimagsg. 11 ☐
 Jørgensen Aug. Tordenskjoldsg. 14 ☐
 Jørgensen B A Maria Kirkepl. 2 ☐
 Kiellerup A Lykkesh. Allé 7 A ☐
 Kirchheimer Marie Nordborgg. 12 ☐
 Kjer Erika Vendersg. 21 ☐
 Kjærbye H Vesterbrog. 191 ☐
 Klein A E, Ole Suhrs G. 20 ☐
 Klemmesen K M H Webersg. 18 ☐
 Knutzen N B Solitudev. 15 ☐
 Koch M T Dosseringen 46 ☐
 Kørnerup Else st. Kongensg. 90 ☐
 Kreyenberg Marie Boldhusg. 4 ☐
 Lander J Havneg. 11 B ☐ By 379x
 Larsen E C M Holbergsg. 17 ☐
 Larsen Emilie Kronprinsesse. 48 ☐
 Lehmann Ch. Villemoesg. 22 ☐

Lehmann Ellen Margrethe Rosenv. Sideallé 5 ☉ Ø 1271 x
 Lehmann Signe Linnésg. 8 ☐
 Lorentzen M Klerkeg. 25 ☐
 Lous C E Vinkelv. 19 ☐
 Lund Claudia, Ø-Farimagsg. 69 ☐
 Lund E H Frederiksbergg. 36 ☐
 Lundberg Meta Ahornsg. 11 ☐
 Lunddahl T Frederiksbergg. 41 ☐
 Lütken Emmy Odenseg. 11 ☐
 Lützhof H, Holm. Kan. 40 ☐
 Mackeprang A M C, J E Ohlsens G. 2 ☐
 Mackie C M Bianco Lunos Alle 5 ☐ V 2907x
 Madsen J M Landemærket 7 ☐ By 5191x
 Makwarth J, Niels Hemmingsens G. 16 ☐
 Mandix Augusta Nørreg. 35 ☐
 Marke Agnes Nanseng. 19 ☐ By 5191x
 Melchior Emmy, st. Kongensg. 20 ☐
 Meyer Thora Hospitalsv. 3 ☐
 Michelsen Astrid Dosseringen 18 ☐ N 1846x
 Mikaelly A, st. Kongensg. 32 ☐
 Monnet J Zinns. 11 ☐
 Mortensen LA, N-Sogade 27 A ☐
 Müller Caroline Ryseg. 4 ☐
 Møller A A, N-Farimagsg. 50 ☐
 Møller K J Mariendalsv. 64 ☐
 Mørk Ulla Skjoldsg. 3 ☐
 Nielsen A C B Svanemosegaardsv. 6A ☐
 Nielsen Laura Nanseng. 43 ☐
 Nielsen L F Gothersg. 167 ☐
 Nielsen L F J Gothersg. 169 ☐
 Nielsen Marg. Johnstrups Allé 1 ☐
 Nissen Olga Holsteinsg. 5 ☐ Ø 15x
 Nyboe Valborg de Fine Tesdorpfsv. 41 ☐
 Oehler J F Lykkesh. Allé 7 B ☐
 Ohmeyer Maria, St. Hans G. 19 ☐
 Olsen Jenny Herluf Trolles G. 6 ☐
 Olsen Sophie, V-Voldg. 6 ☐
 Otto Anna Estersv. 18 Hell.
 Ottosen Th. Laessoesg. 7 ☐
 Pallesen E Vesterfæledv. 15 ☐
 Panum Hortense Gunløsg. 1 ☐
 Petersen A M Evaldsg. 8 ☐
 Petersen Banka Howitzv. 10 ☐
 Petersen JAB Valdemarsg. 1 ☐
 Petersen Sarah Marie Analieg. 30 ☐ Palæ 542x
 Petersen T B G, N-Frihavngsg. 34 ☐
 Petersen-Stro Mary A, Sigbrits Allé 17 ☐
 Pfeil Caroline Gl. Kongev. 89 ☐
 Proschowsky E Nørreg. 16 ☐
 Pultera A M Martensens Allé 10 ☐
 Raffenberg A, Ø-Farimagsg. 77 ☐
 Rasch T O I. Kirkestr. 8 ☐
 Rasmussen A M J, S-Boulevard 76 ☐
 Réé J & T, Niels Juels G. 15 ☐
 Reeh A M A Thorav. 29 ☐
 Reimer S A C Lykkesh. Allé 16 ☐
 Richter J Nanseng. 39 ☐
 Ritzau Anna, N-Farimagsg. 42 ☐
 Rosenstand Helga Sortedamsdoss. 85 ☐
 Rothe Mathilde Bergensg. 3 ☐
 Ruud Hanna Nørreg. 29 ☐
 Røbild N, N-Farimagsg. 54, 56 ☐
 Rømer Agnes st. Kongensg. 95 ☐ Palæ 595
 Schertiger Frida, N-Frihavngsg. 52 ☐ Ø 123u
 Schiøler Augusta Kroge-, Henrik Steffens V. 7 ☐ V 5042x
 Schiørring Anna, N-Farimagsg. 74 ☐
 Schjøtt Ingeborg, Jakob Dannefærds V. 4 ☐
 Schrøder Charlotte, Paludan Müllers V. 2 ☐
 Schulz Jedrosky- B Madvigs Allé 16 ☐
 Schwartz J M S L Villemoesg. 24 ☐
 Schønemann C E Brogade 2 ☐
 Secher Marie Howitzv. 59 ☐
 Seehusen Helene Vesterbrog. 50 ☐
 Speer-Hansen N Ole Suhrs G. 21 ☐
 Steenberg A F Nørrebrog. 30 ☐
 Stürup Helga Stampseg. 4 ☐ V 2850
 Svane E T Kronprinsensv. 6 ☐
 Svendsen Charlotte Engtoftev. 1 ☐
 Søeborg T M, Jakob Dannefærds V. 14 ☐
 Søeborg Yelva, Madvigs Allé 14 ☐
 Søht E J Dronn. Olgas V. 29 ☐
 Sørensen Anna Strandv. 76 Hell.
 Sørensen Wilhelmine Vodroffsv. 9 ☐
 Tegner Vica, Herluf Trolles G. 25 ☐
 Thejll Anna Vodroffsv. 52 A ☐
 Thorup Anna. Agade 112 ☐ Gh. 155y
 Thulstrup Fride Frederiksbergg. 23 ☐

Thune Laura, I. Farimagsg. 2 ☐
 Tikiøb A A Boulevard 4 ☐
 Traub Mathilde Griffenfeldtsg. 20 ☐
 Trier Christiane Nørrebrog. 18A ☐ N 184x
 Tuxen HA B, Villemoesg. 5 ☐
 Tønning Ludovica Fiolstr. 30 ☐
 Wanell A C. Ny Kronprinsesseg. 7 ☐
 Vater Anna Ryseg. 129 ☐
 Vater Anthonette Thorsg. 7 ☐
 Vater Nathalia Rantzauseg. 37 ☐
 Weincke Ella Sofiev. 8 ☐ N 1017 x
 Westermann, Herluf Trolles G. 16 ☐
 Wichmann M H Sofiev. 25 B ☐
 Wiedemann Clara Johnstrups Allé 10 ☐
 Winther Beata Oehlenschlägersg. 6 ☐
 Wolfgang A Hørholmseg. 22A ☐
 Vorm Marie Aaboulevard 12 ☐ N 1355x
 Wulff Ellen Forhaabngsh. Allé 25 ☐
 Zangenberg M, Søren Nordbys Allé 2 ☐
 Zimmermann R S Taarnborgv. 14 ☐

Sang.

Beck Ellen Vesterbrog. 125 ☐
 Beck-Møller Gothersg. 149 ☐
 Bendix Anna Vodroffsv. 3 A ☐
 Blytt Valborg Danasv. 5 ☐
 Boserup Amy Sølv. 34 ☐
 Busch Marie Nørrebrog. 13 ☐ N 913 x
 Carl E M Stockholmsg. 17 ☐
 Christensen Cathrine, Livjæger Allé 8 ☐
 Christensen E M, Andreas Bjørns G. 2 ☐
 Cohen Hanna Enghavepl. 1 ☐ V 798 x
 Cold M Colbjørnsensg. 3 ☐ V 2771y
 Drost Ingrid Mynstersv. 1 ☐ V 4154
 Eberlin A Conrad Remisev. 128 Valby
 Engberg Caroline Schleppegrellsg. 3 ☐
 Federhof-Møller Betty St. Knuds V. 37 ☐
 Federspiel R. v. V-Voldg. 90 ☐
 Frederiksen Ella Vesselsg. 17 ☐
 Geister Johanne Allég. 8A ☐
 Gyldenkrone L Amalieg. 26 ☐
 Günthler Anna, Dronn. Tværg. 38 ☐
 Gøtje Fanny Kjøbmagerg. 67, 69 ☐
 Hansen E C Kjøbmagerg. 59 ☐
 Hauch-Fausbøll Anita, L J Brandes Allé 7 ☐
 Hoffmann Christiane, Brendtsteds Allé 5 ☐
 Hoppe Elisabeth Villemoesg. 6 ☐
 Jacobsen Paula St. Annæ Pl. 18 ☐ Palæ 1198 x
 Jahn Margrethe Frue Frederiksbergg. 41 ☐ Cent. 6539
 Keller T S Frdbg. Allé 40 ☐
 Kjer Erika Vendersg. 21 ☐
 Lange H W Rantzauseg. 4 ☐
 Lillendahl A Johnstrups Allé 10 ☐
 Lindemann Kirstine Classensg. 19A ☐ Ø 1881y
 Lunddahl T Frederiksbergg. 41 ☐
 Luplau-Møller M Sveasv. 3 ☐
 Marke Kristiane Nanseng. 19 ☐ By 5191x
 Meyrat Fanny, Herluf Trolles G. 22 ☐
 Miskow Magda Aaboulevard 16 ☐
 Moth Nathalie, Carit Etlars V. 13 ☐
 Munk Anna Helgolandsg. 9 ☐ V 2683
 Neve A, Skipper Clements Allé 12 ☐ Am. 280x
 Noack Augusta Stormg. 35 ☐
 van Norde Maria Sølv. 90 ☐
 Paekness Gudrun Thorshavngsg. 18 ☐
 Petersen M Sortedamsdoss. 59 D ☐
 Petersen S C E, Ø-Farimagsg. 14 ☐
 Pfeil Caroline Gl. Kongev. 86 A ☐
 Quiding Hedelev Analieg. 34 ☐ Palæ 1059u
 Raffenberg A, Ø-Farimagsg. 77 ☐
 Røssel V J Vesterbrog. 127A ☐
 Schiørring Anna, N-Farimagsg. 74 ☐
 Schmidt Olga Prinsesse Maries Allé 15 ☐
 Schottkønder M E Vesterbrog. 14 ☐
 Schrøder Emanuela Ny Kongensg. 20 ☐ By 1289y
 Secher Emmy Sølv. 102 ☐ By 377y
 Steenberg A F Nørrebrog. 30 ☐
 Stenersen Rosa Engtoftev. 5 ☐
 Tregder Hulda Borgerg. 4 ☐
 Wahl Mathilde Sortedamsdoss. 47 ☐
 Vater Ragnhild Ryseg. 129 ☐
 Wiboe Engeline Falkonerallé 47 ☐ Gh. 345y
 Witttrup Marie, N-Frihavngsg. 30 ☐

Vorm Marie Aaboulevard 12 ☐ N 1355x
 Zwicki Willi, Herluf Trolles V. 14 ☐ V 1356 y

Skrivning.

Goll Hildur Sortedamsdoss. 59 F ☐
 Stremme Louise Lundsg. 10 ☐

Sløjd.

Ammitzbøll ELundsg. 7 ☐ Ø 1740y
 Goldschmidt Cecilia Gothersg. 171 ☐ By 768y
 Hansen T K Linnésg. 6 ☐

Sprøg.

Aagaard Katharina Gollitsch, Olfert Fischers G. 47 ☐
 Abrahamsen H Lavendelstr. 5 ☐
 Adolphson H S Linnésg. 39 ☐ Italiensk Fransk
 d'Alpuget J L, V-Voldg. 115 ☐
 Aschlund Ketty Sortedamsdoss. 59 K ☐ Fransk
 Bahner ALC st. Kännikestr. 8 ☐
 Baruel Louise St. Peder Str. 12 ☐
 Beckett J Margrethev. 7 ☐
 Borring Mélanie N-Frihavngsg. 92 ☐ Fransk
 Bronsted A C Sagasv. 16 ☐
 Clausen A A E Frederiksbergg. 34 ☐
 Cold J M Colbjørnsensg. 3 ☐ V 2771 y
 Depernay E Valdemarsg. 5 ☐ Fransk
 Dithmer Johanne Kjøbmagerg. 52 ☐ By 2733
 Dodt M C, I. Istedg. 7 ☐
 Elhart T A C Østerbrog. 25 ☐
 Flensborg Eva Madvigs Allé 4 ☐
 Foersom E Raadh. 2 ☐
 Fratz Valborg Villemoesg. 17 ☐ Tysk
 Friberg L J Østerbrog. 5 ☐
 Gauguin M, Ø-Voldg. 8 ☐ Fransk
 Goldschmidt Thora Sølv. 22 ☐ Fransk
 Grandjean Louise Frederiksbergg. 31 ☐
 Gutfeld A Frdbg. Bredeg. 9 ☐
 Hakewill D Istedg. 3 ☐ Engelsk
 Hansen Ellen Ny Adelg. 12 ☐
 Haugstad A Vesterbrog. 65 ☐
 Hiort Edith Kronprinsesseg. 44 ☐
 Engelsk Korrespond. & Konversation.
 Hjort A M Vesterbrog. 170 ☐
 Hjorth Gudrun, V-Voldg. 87 ☐
 Husson M Stenogsg. 5 ☐ V 787 x Fransk
 Jacobsen Fanny Ny Adelg. 5 ☐ By 3587
 Jastrau A R E Amalieg. 22 ☐
 Jungersen T R Gammeltoftsg. 16 ☐
 Justo Paola Tordenskjoldsg. 5 ☐ Italiensk
 Kalisch H, I A Schwartz G. 5 ☐
 Kietz L Frolen Bredeg. 25 ☐
 Knudsen M Bredg. 33 ☐ Engelsk
 Krarup E C Skinderg. 34 ☐
 Krayenbuhl L Villemoesg. 13 ☐
 Lange Agnes Adelg. 6 ☐
 Lewisohn Fanny Vendersg. 5 ☐ Engelsk
 Lewisohn Johanne Frederiksbergg. 24 ☐ By 709y
 Lildholdt Olivia Frederiksbergg. 13 ☐ By 1566 Fransk
 Lind B Marstrandsv. 12 ☐
 Lund P, N-Sogade 31 A ☐
 Løffler A M Helgesensg. 5 ☐
 Løwener Fanny Boyesg. 5 ☐ Fransk
 Mahler B M Bülowsv. 38 A ☐ Engelsk
 Meyrat Fanny, Herluf Trolles G. 22 ☐ Fransk
 Michaelsen A N V Forchhammersv. 21 ☐
 Møller Dolly Forchhammersv. 2 ☐ Fransk
 Mønster Elisabeth Stormg. 14 ☐
 Mønster Gunvar Østerbrog. 54 B ☐ Ø 1224x
 Nielsen O C C Steenstrups Allé 3 ☐
 Nissum F Oehlenschlägersg. 42 ☐
 Petersen Elisabeth S M Amagert. 15 ☐ By 2082 y Tysk
 Kgl. edsv. Translatrice og Tolk i Tysk.
 di Pierri J F, Ole Suhrs G. 12 ☐
 Ransing A Utke Tolddbodv. 12 ☐
 Rützebeck C Broergerg. 1 ☐
 Schellerup M Forhaabngsh. Allé 14 ☐ Engelsk
 Schmidt M E Blegdamsv. 116 ☐

Schröder Magna, Henrik Steffens V. 7 \square
 V 2074x
 Simonsen Elna Nørrebrog. 58 \square Fransk
 Steenberg Thora Classensg. 27 A \square
 Thaarup J Kong Oscars G. 2 \square
 Theobald M & A & H, N-Sogade 25 B \square
 Ulrich Sophie Frederiksborgg. 22 \square
 Winther L M Oehlenschlegersg. 6 \square
 Würgler Marie Kong Georgs V. 2 \square
Undervisning i Fransk.

Swømning.

Paul-Petersen Ingeborg & Magdalene
 Margrethev. 6 Hell. \square Hell. 477x
*Undervisning tillige i Dans, Plastik og
 Gymnastik.*

Tegning.

Bjerg A K Godthaabsv. 6 \square
 Marks-Jørgensen Liefka Ahlefeldtsg. 16 \square

Lærred.

Engelberg Carl Frederiksborgg. 17 \square Cent. 7817
 Forenede Linnedvarefabrikker, De, Akts.,
 Meiningsg. 8 \square Cent. 8100
Se under Tekstilfabrikker.
 Kjong Fabrik Integ. 3 \square Cent. 5434

Læseselskaber.

Flor Chr. Silkegade 4 \square Cent. 4619
(Jordans Bibliotek).
 Gjellerup Jul. Solvg. 87 \square Ct. 3505. By 463x & By
 329x, *Hurt. det ny. Rene Eksp. Forl. Progr.*
 Hagerup H Gothersg. 30 \square Cent. 675
Nyere inden- og udenlandsk Litteratur.
 Jensen Otto Vesterbrog. 64 \square Cent. 2960
 Kamla F st. Kongensg. 1 \square Cent. 4563
 Kbhvns Journal-Læsekredse st. Kongensg.
 1 \square Cent. 4563
 Nielsen Viggo Istedg. 64 \square Cent. 9327
 „Vigilias“ Læseselskab, Lehmann & Stage,
 Lovstr. 8 \square Cent. 5130

Ringsted:

Flensborg Ahrent \square 10

Læstefabrikker.

Hellerup Læstefabrik Hellerupv. 54 Hell.
 \square Hell. 19
 Kbhvns Læstefabrik ved J Petersen - Ruus
 Vesterbrog. 137 \square Cent. 3977
 Sørensen's Peter Eftf. Nansensg. 61 \square
 \square By 5205y

Odense:

Odense Læstefabrik v. Ludvig Madsen
 Dronningensg. 74
*Smukkeste Fabrikat i Læster og Blokke
 for Skomagere og Træskomagere.
 Læster med Jærnbetlag for Skotøjs-
 fabrikker. Eksport til hele Skandinavien.
 Hovedforhandler for Kjøbenhavn:
 Herr Carl F. Meyer, Silkegade 13.*

Læstefabrikations-Maskiner.

Maskinkomp., Akts. Nørrebrog. 56 \square Cent. 3151

Løg.

Christensen & W edelst. Kongensg. 81 \square Ct. 6257
 Jørgensen & Wulff's Eftf. Krystalg. 3 \square Ct 1308
En gros Lager af udenlandske Løg.
 Kirkebye & Bremer Ny Toldbodg. 27 \square Cent.
 5699. - Hull, New York, Antwerpen.

Løvetand. (se Kaffesurrogater.)Maatter.

Bruun V & Co. Gothersg. 54 \square Cent. 7410
Kokos- og Spanskrørs-Gulvmaatter.
 Kjøbenhavns Patent Kokos Væveri Forhaab-
 ningsh. Allé 37 \square V 563
 Lodal Kr., Hammershus "Grønningen" C 8230
 Mahnfeldt A W st. Regneg. 26 \square By 2417y
 Nordisk Sækkekompagni, Akts., Fredericiag.
 27 \square Cent. 1021 & 2091. - *Bastmaatter.*
 Thøgersen R & Søn Walkendorfs. 11 \square
 \square Cent. 3331

Standard Læder-Gulvmaatter.

Østerbye P H & Co. Valdemarsg. 34 \square Cent. 9070

Madrasser.**A. Kjøbenhavn.**

Dahlerup U Norasv. 5 Charlottl. \square Ordr. 287
 Engelberg Carl Frederiksborgg. 17 \square Cent. 7817
 Fjerrenseriet Harald Cohn Landemærket 5 \square
 \square Cent. 4914. - *Fabr. af Madrasser. Eldre
 Madr.omstop. og vadskes. hentes og bringes*
 Frdbg. Chaiselong- og Madras-Fabrik, Akts.,
 Rolighedsv. 15 \square N 1507 y
 Johansen Brdr. E & J Hannoverg. 10 \square
 Am. 135 - *Fabr. af Kæde- samt Tværspi-
 ral-madrasser paa Vinkeljærnsrammer.*

Kbhvns Madrassefabrik ved Severin og Anton
 Jensen Vinner, Kong Georgs V. 16 \square
 \square Gh. 111

Larsen V C, St. Hans T. 26 \square N 491v
 Lohmann H Amagerbrog. 321 \square Am. 85 & Am.
 214. - *Specialfabrikation af Spiral-fjeder
 og Kædemadrasser paa Træ- og Jærnsider.*

Piper Otto Jærnbang. 1 \square Cent. 8687.
*Spiral-, Fjeder-, Krøthaars-. Uld- &
 Tøvmadrasser.*

Rasmussen Th. Dronningensg. 39 \square By
 2123 y

Siemsen C F Gothersg. 13 \square

Tværs spiral-Madrasser

fra Fabrik.

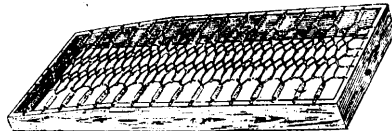

Forhandlere stor Rabat.

Simonsen & Westergaard Akts., Strandv. 21 A
 \square St. 59 - *Største Fabrik og Lager af Jærn-
 senge. Specialfabrikation af Spiral-fjeder
 og Kædemadrasser paa Træ- og Jærnsider*
 Wennemoes-Sørensen Ny Østerg. 11 \square By 3167

B Købstæderne.Aarhus:

Aarhus Jærn- og Træmøbelstefabrik \square 603
Spiral-madrasser. Amerikansk System.
 Jacobsen Lauritz Wilstersg. 12 \square 1190
Fjeder-madrasser uden Polstring.

Nykjøbing F.:

Dansk Madraskompagni \square 107
 „Spiralen“, Madrasfabrikken, Kommandit-
 selskab \square 316
Fabrikation af

**Madrasser og Senge med
Spiralbund.**

Alle Arter af Feltsenge. Rammeseng
 med Madras.

Fineste Arbejde. Anerkendt overalt.
 Omg. Effektuering. Forlang Katalog.

Svendborg:

American Bed Sp ing Factory, The, ved
 J Jørgensen \square 330

C. Landet.

Gjedsted ny Tang- & Madrasfabrik, Jens
 Nielsen, Gjedsted.
 Gjedsted Tang- og Madrasfabrik \square Farso 3
*Leverer garanteret prima Arbejde og
 billigste Priser. Forlang Tilbud.*

Majolikvarer.**A. Kjøbenhavn.**

Olsen W Folmer Snareg. 10 \square By 2902x

B. Købstæderne.Næstved:

Kähler Herman A \square 291

Rønne:

Wolffsen H & Son, Akts. \square 57

Malerier.

Arnbak M Bredg. 10 \square Palæ 1031 y
 Christensen & Zahrtmann Frederiksborgg. 24
 Kleis Vald. Kunsthandler (Skandinavisk
 Kunstudstilling) Vesterbrog. 58 \square Cent. 5366
Malerier restaureres, renses og ferniseres
 Winkel V & Magnussens Malerihandel
 Højbropl. 7 \square Cent. 5168

Malerirestaurerere.

Arnbak M Bredg. 10 \square Palæ 1031 y
 Asmussen Chr. Christiansholm Villakv.
 Parkv. 16 Klpbg. \square Chr. 59
 Fæderholdt C Rantzangsg. 18 \square
 Henriksen A T Frederiksborgg. 39 \square
 Jensen Marius „Avenir“ Kong. Enghave \square
 Kleis Vald. Vesterbrog. 58 \square Cent. 5366
*Malerier renses, restaureres og fernise-
 res af Kunst-Specialister, meget billige.*
 Lemming Otto Rosenvængets Allé 14 \square
 Lundqvist & Olsen Kjøbmagerg. 63, 65 \square C 7128
Rensning af Malerier og Kobberstik.
 Mogensen's Alex W Eftf., kgl. Hofforgylder,
 Palæg. 5 \square Palæ 351 & Palæ 378 x
 Rønne Svend Sølv. Kunstmus. \square Palæ 1149y
 Winkel V & Magnussens Malerihandel
 Højbropl. 7 \square Cent. 5168
 With's Aug. Eftf. Vimmelskaffet 34 \square By
 1046
*Malerier ferniseres, renses, besørages op-
 hængte, indpakkede og forsendte.*

Malmestrene.**A. Kjøbenhavn.**

Aagaard O R Allersg. 12 \square
 Aagesen Vagn Ydunsg. 3 \square
 Aarup F C. Abel Cathrines G. 20 \square
 Abildgaard L C Larsbjørnstr. 21 \square
 Adrian J Chr. st. Kongensg. 44 \square Palæ 421
 Albek J Holsteinsg. 50 \square Ø 1660
 Alling A P C Thyrsyg. 2 B \square
 Andersen A Vestertælledv. 4 \square
 Andersen A Chr., V-Allé 17 Valby
 Andersen Andreas Barmeisterg. 27 \square
 Andersen Axel Drejøgade 2 \square St. 285
 Andersen A J P Enghavepl. 13 \square
 Andersen A M Møllerg. 16 \square N 655y
 Andersen Andr. Kastrup Allé Kastrup \square Ka-
 strup 87
 Andersen Carl Ravnsb. Tværg. 3 \square N 6x
 Andersen C E L Skjoldsg. 1 \square
 Andersen Ferd. Kjøbmagerg. 62, 64 \square Cent.
 9207
 Andersen G Taarnby pr. Kastrup
 Andersen J F N Slotsq. 37 \square
 Andersen J H Nørrebrog. 189 \square
 Andersen J J Godsbaneg. 1 \square V 1573y
 Andersen J P Kildevaldsq. 69 \square
 Andersen J P A, Julius Bloms G. 17 \square

Andersen L Chr., Reventlowsg. 12 ☐ V 2673
 Andersen Lauritz, Aurchøjv. 5 Hell. ☐ Hell. 869x
 Andersen N L Vesterbrog. 148 ☐
 Andersen Niels L Sofiev. 7 Hell. ☐ Hell. 289y
 Andersen N R Balderspl. 2 ☐
 Andersen O Borgerg. 71 ☐ Palæ 580
 Andersen P A Johannev. 1 ☐
 Andersen R F Matthæusg. 3 ☐
 Andersen Thor Gothersg. 171 ☐ ☐ By 724 x
 Andersen V A V Korsg. 42 ☐
 Andersen Vald. Skinderg. 20 ☐ ☐ By 2023x
Alt Iste Klusses Malerarbejde.
 Andersen Vilh. Vesterfælledv. 86 ☐ ☐ V 816y
 Andersen Wilh. Pederhyttfeldtstr. 11 ☐
 ☐ By 2894x
 Andreasen Axel Kjobmagerg. 52 ☐ ☐ By 2732x
 Andreasen Chr. Oehlenschlægersg. 36 ☐ ☐ V 281
 Andresen E F Rantzausg. 18 ☐
 Arentoft Andr. Vedbæk ☐ Vedbæk 73
 Arentoft Wald. Nærum ☐ Nærum 31
 Arngriimsen E J Alexandrav. 10 ☐
 Arnt S P M. Henrik Rungs G. 23 ☐
 Bahnsen C Landemærket 15 ☐ ☐ By 2131y
Møbellakering. Lager af malede Møbler
 Balle Chr. P Zinns. 9 ☐ ☐ Ø 755 y
 Balle H Colbjørnsensg. 34 ☐
 Ballin J St. Annie Pl. 10 ☐ ☐ Palæ 941 y
 Bang P L. N-Frihavsg. 95 ☐
 Bang-Edemann C C Oehlenschlægersg. 34,
 36 ☐ ☐ V 1193 y
 Bardrum P J Griffenfeldtsg. 26 ☐
 Barsoc-Olsen Gothersg. 85 ☐ ☐ Cent. 1216
 Bartrum E A Meinungsg. 26 ☐
 Bech C V. St. Markus Sideallé 4 ☐
 Bech G E Ordrup Jagtv. 110 Charlottl.
 Bech I A I Overg. o. V. 36 ☐
 Becker J J Griffenfeldtsg. 41 ☐
 Bendix Otto Linnésg. 26 ☐ ☐ Cent. 5413
 Bendrodt G V Holsteinsg. 14 ☐ ☐ Ø 2245y
Udfører al Slags Malerarbejde.
 Bengtson E Chr. Esromg. 7 ☐
 Bennike Vilh. Gl. Kongev. 7 ☐ ☐ V 2554
 Benthin A C Kùchlersg. 31 ☐
 Bentzen Viktor N-Frihavsg. 81 ☐ ☐ Ø 835y
 Berg Chr. & Son Aaboulevard 5 ☐ ☐ N 1354
 Berg Paul Dosseringen 48 ☐ ☐ N 1571y
 Berg A & L Christgau Sofiev. 11 ☐ ☐ N1144x
 Berner H F, Hans Tavsens G. 1 ☐ ☐ N 99 x
 Bernfeld Aug. N-Frihavsg. 31 ☐ ☐ Ø 592x
 Bétak C E, Dr. Abildgaards Allé 6 ☐
 Birk J Hollænderv. 16 ☐ ☐ V 2369u
 Bjerg C C Falkonerallé 56 ☐ ☐ N 1194x
 Bjørn Ove Strandparksv. 3 Hell. ☐ Hell. 230
 Bjørn R Absalonsg. 40 ☐
 Bjørn S P Godthaabsg. 16 ☐ ☐ Gh. 252x
 Bodenhagen P A Villemoesg. 28 ☐
 Bodholdt Ad. Strandparksv. 26 Hell. ☐ Hell. 592x
 Bolvig H V C Jyllinge. 2 Vanl.
 Borgmann N A Adelg. 82 ☐
 Bornemann Baudtler H. Jægersborgg. 55 ☐
 Bracher C Englandsv. 3A ☐ ☐ Am. 771y
 Bradtberg P A Roarsv. 2 ☐
 Brantzen Joh. Allég. 24 B ☐
 Brasch Ad. Oehlenschlægersg. 33 ☐ ☐ V 256y
 Bredahl Wm. Heinesg. 3 ☐
 Bredenbeck's F Enke Longangstr. 18 ☐ ☐ By 1172
 Breindal N P N Kong Oscars G. 9 ☐
 Breum A J B Folkvarsv. 4 ☐
 Bræck Hjalmar Vesterbrog. 107 ☐ ☐ V 1897y
 Bræck R. H C Ørstedes V. 17 ☐ ☐ V 2181 y
 Bræmer F M T Svanholm. 5 ☐
 Bræmer P Nyhavn 4 ☐
 Buch G G Langg. 26 Valby
 Busch Aug. Vesterfælledv. 15 ☐ ☐ V 886
Skille-, Møbel- & Bygningsarbejde.
 Busse C Ejgaardsg. 24 Charlottl.
 Borling B C G Oehlenschlægersg. 37 ☐
 Carlé F H Overg. o. V. 26 ☐
 Carlsen F. Skipper Clements Allé 3 ☐ ☐ Am. 269y
 Carstensen Gustav Elmeg. 23 ☐
 Cederholm N O Grenaa. 12 ☐ ☐ Ø 1184 y
 Christensen Alb. St. Kongensg. 31 ☐ ☐ Cent. 2944

Christensen Andr., St. Peder Str. 25 ☐
 Christensen C Fjords Allé 20 ☐ ☐ N 1687 x
 Christensen Chr. Rahbeks Alle 6 ☐ ☐ V 370y
 Christensen Chr., S-Boulevard 6 ☐
 Christensen Emil, Jakob Danneferds V. 8 ☐
 ☐ N 1091
 Christensen F V Vesterbrog. 147 ☐
 Christensen & Hansen Nørrebrog. 74 ☐
 ☐ N 508
CHRISTENSEN HJALMAR, I E Ohl-
 sens G. 10 ☐ ☐ Ø 416
 Christensen Lauritz Mathildev. 1 ☐
 Christensen Louis Rosenborgg. 15 ☐ ☐ By 2407 y
 Christensen N P Strandg. 1 ☐
 Christensen N T, S-Boulevard 48 ☐
 Christensen P M Helgesv. 28 ☐ ☐ Gh. 949 y
 Christensen Rasmus Baldersg. 39 ☐
 Christensen Vald. Blaaagaardsg. 30 ☐
 Christiansen A Ermelundsv. 24 (Gjentofte
 Christiansen C Ravnsborgg. 15 B ☐
 Christiansen Carl Oehlenschlægersg. 17 ☐
 ☐ V 392x
 Christiansen Chr., N-Farimagsg. 78 ☐
Bopæl Reventlowsg. 28 ☐ ☐ V 2694y
 Christiansen Johs. Helgesensg. 9 ☐ ☐ N 909x
 Christiansen O C D Ahornsg. 14 ☐
 Christiansen S A S Classensg. 14 ☐
 Clausen L K Vesterbrog. 71 ☐
 Claussen Emil Amerikav. 5 A ☐ ☐ V 1088 x
 Clemmensen A B Dannebrosg. 45 ☐
 Colding C A Østerbrog. Lægef. Boliger ☐
 ☐ Ø 540y
 Cortz J L F Slotsg. 28 ☐
 Dahl A C, Skydebaneg. 12 ☐
 Dahl Albert Aaboulevard 31 ☐
 Dahl F P E, Allég. 15 ☐
 Dahl J Chr. Østerbrog. 140 ☐ ☐ Ø 1651y
 Dalgaard & Rasmussen Bragestr. 22 ☐ ☐ Gh. 448y
 Dam Chr. E, Fredbg. Allé 11 B ☐ ☐ Cent. 6271
 Dam E J Agersg. 1 ☐ ☐ St. 154x
 Dambæk & Seitzberg, Gl. Kongev. 11 ☐
 Damgaard H J Holsteinsg. 44 ☐

Damm Hans & Co. Amaliég. 35 ☐ ☐ Cent. 2021

Hans Damm & Co.
 Amaliégade 35 ☐
 Bopæl st. Kongensg. 108 ☐
 Spec. Bygnings-, Dekorations- og
Skibsarbejde
 Tilbud & Overslag gratis

Dan Axel H Ullerup. 8 ☐
 Danielsen A Gothersg. 152 ☐ ☐ N 746y
 Dich Frederik Sortedamsdoss. 75 ☐ ☐ Ø 2023y
 Dich Saphus & Co. N-Farimagsg. 66 ☐
 Djurhuus Chr. Fredensv. 9 Charlottl. ☐ Ordr. 67
 Dorscheus F Fiolstr. 30 ☐
 Due A Chr., Bjelkes Allé 10 ☐ ☐ Tg. 415x
 Dyrberg Ludvig Nørrebrog. 52 ☐ ☐ Cent. 5278 &
 Tg. 427x

Nørrebrog. 52
 ARBEJDE HURTIGST EKSPEDITION FORLÅNG
Ludvig Dyrberg
 MALERMESTER.

Dyring J O W Villemoesg. 13 ☐
 Echowald J Fyensg. 1 ☐ ☐ N 688y
 Edelmann F Hiort Lorenzens G. 23 ☐ ☐ N 1086
 Ehreneron L C Hyskenstr. 3 ☐
 Eistrup C L Vænedamsv. 11 ☐ ☐ V 30x
 Ellisussen F Jagtv. 6 ☐ ☐ N 1575y
 Elkjær P M Korsg. 22 ☐
 Enger C M H Badstuesstr. 15 ☐
 Enghoff Jacob, Peter Fabers G. 28 ☐ ☐ Cent. 6039
 Esbensen Chr. Jægersborg Allé 5 Charlottl.
 ☐ Ordrup 412
 Evensen C M J, St. Hans G. 6 ☐
 Faaborg L Ny Aaboulevard 10 ☐
 Fagerholt J P, H C Ørstedes V. 9 ☐

Fahlberg H E, Tagensv. 50 ☐
 Fich Rudolf Strandboulevard 62 ☐ ☐ Ø 1357y
 Flemmer J Lykkesh. Allé 23 ☐ ☐ V 1983y
 Flindt Chr. Blaaagaardsg. 31 B ☐
 Foldberg N J Classensg. 11 ☐
 Frederiksen Alb. Absalonsg. 38 ☐ ☐ V 1060y
 Frederiksen E T Thorng. 25 ☐
 Frederiksen Johs. Dronn. Tværg. 19 ☐ ☐ Cent. 5685
 Frederiksen L J Rantzausg. 45 ☐ ☐ V 899x
 Frederiksen N C Fælledv. 19 ☐ ☐ N 485y
 Friis C T Sagasv. 14 ☐
 Furche Th. Nørrebrog. 29 ☐
 Gade Harald Dannebrosg. 24 ☐ ☐ V 3124
 Gebuhr E F C Langelandsv. 19 ☐
 Gjørning V A Nyhavn 31 ☐ ☐ Palæ 1181
Møbel-, Skille- og Vognlakering.
 Glæsner H A Godthaabsv. 47 ☐
 Gram Aage Dronn. Olgas V. 3 ☐ ☐ Gh. 107y
 Greiffenberg Sophus, Middelfartsg. 2 ☐ ☐ Ø 842x
 Grelle Chr. Istedg. 17 ☐
 Groth Emil Arendalsg. 3 ☐
 Grunc O Turesensg. 7 ☐
 Gry O J Ordrupsg. 1 ☐
 Grønqvist Olaf Blaaagaardsg. 22 ☐ ☐ N 730y
 Gøtke E J Romersg. 27 ☐ ☐ By 604y
 Gøtze K H F, Ø-Allé 28 ☐
 Haarbye C S, Akts., Gjentofteg. 20 Gjentofte
 ☐ Gjent. 119
 Hagen J C C Guldborgv. 28 ☐
 Halle C F V C Gartnerg. 14 ☐
 Halle T P M Nyelandsv. 24 ☐
 Halvorsen C F, N-Frihavsg. 65 ☐
 Hammer C J, Chr. Richards V. 6 ☐
 Hansen Aage Sofiev. 3 ☐ ☐ N 444x
 Hansen A C L Esbern Snares G. 5 ☐
 Hansen A C J K Australiev. 2 ☐
 Hansen A J Valdemarsg. 18 ☐
 Hansen Aug. Laur. Forchammersv. 29 ☐
 Hansen C Falkonerallé 60 ☐
 Hansen C A Vesselsg. 25 ☐
 Hansen Carl Smedeg. 2 ☐ ☐ N 1231u
 Hansen Carl F, Christen Bergs Allé 12 Valby
 ☐ Vb. 109
 Hansen Carl H Oehlenschlægersg. 28 ☐
 Hansen Charles Torveg. 60 ☐ ☐ Cent. 8108
 Hansen Chr. Solvg. 38 ☐ ☐ Palæ 523y
 Hansen C R & Somer Stormg. 27 ☐ ☐ By 1511
 Hansen C V Grenaa. 6 ☐
 Hansen Emil Lundsg. 27 ☐ ☐ Cent. 2300
 Hansen Emil Vardeg. 5 ☐
 Hansen F O Badensg. 35 ☐
 Hansen F P Istedg. 136 ☐
 Hansen Frederik Bülowsv. 50 ☐ ☐ N 1092
 Hansen H Østbaneg. 111 ☐
 Hansen Hans Sofiev. 16 ☐ ☐ Cent. 2332
 Hansen Hans Kompagnistr. 25 ☐
 Hansen Harald Sofiev. 3 ☐
 Hansen H C Arkonag. 11 ☐ ☐ V 1738
 Hansen H C Læderstr. 13 ☐
 Hansen H Chr. Ny Adelg. 8 ☐ ☐ By 1551y
 Hansen H J Nørrebrog. 206 ☐ ☐ Ø 1317y
 Hansen H J Valdemarsg. 49 ☐
Spec.: Bygnings- og Møbelarbejde.
 Hansen Holger Blytsv. 4 ☐ ☐ Gh. 1242x
 Hansen Holger Sønderg. 35 ☐ ☐ V 1024x
 Hansen H P. N-Sogade 31 A ☐
 Hansen H Th. Helgesensg. 22 ☐
 Hansen Jakob Romersg. 21 ☐
 Hansen J H U. O-Fasanv. 52 ☐
 Hansen Johan Baldersg. 39 ☐ ☐ Tg. 321x
 Hansen Lars Birkeg. 8 ☐
 Hansen Lauritz L. Strandstr. 18 ☐ ☐ Cent. 4213
 Hansen L P Haraldsg. 2 ☐ ☐ Tg. 771 x
 Hansen M Farung. 3 ☐
 Hansen M P. Norasv. 36 Charlottl. ☐ Ordr. 694
 Hansen N C M Vinkelv. 2 ☐
 Hansen P Skodsborg
 Hansen P, Christen Bergs Allé 14 Valby ☐
 Vb. 241
 Hansen P A Godthaabsv. 57 ☐
 Hansen Peter Dronn. Tværg. 28 ☐
 Hansen P J Tranev. 1 ☐
 Hansen S P Vesterbrog. 66 ☐ ☐ V 29v
 Hansen Theodor Vodroffsv. 9 ☐ ☐ V 596
 Hansen Thomas st. Kongensg. 25 ☐ ☐ Cent. 3101
 Hansen T L Lombardig. 15 ☐
 Hansen V Nehring l. Regneg. 4 ☐

Hardt A Godthaabsv. 36B [] Gh. 106x
 Hartung Vald. Bogovej 7 []
 Hass & Madsen Carl Eitlars V. 6 []
 Hehmann S Gaaser. 1 [] By 2900
 Hegnelt Valdemar Holsteinsg. 3 [] N1402x
 Heindorn Axel I. Strandv. 2B Hell. [] Hell.
 647x
 Helbig V H Ahlmanng. 3 []
 Hellmuth Em. Grenaa. 7 [] Cent. 3677
 Hellstrom C H Godthaabsv. 32 A []
 Henriksen A Frederiksborg Allé Søborg
 Villakv. pr. Emdrup
 Henriksen Chr. Lyngby Hovedg. 35 Lyngby
 [] Lyngby 202
 Henriksen H Chr. Rantzau. 62 []
 Henriksen Martin Tagensv. 34 [] Tg. 303y
 Henriksen R J Vesterbrog. 77 [] V 1608 u
 Herholdt Carl Pilestr. 46 [] By 2373x
 Herold Henry Gasværksv. 6 B []
 Herrmann Wilh. Dr. Priemes V. 10 [] V
 1133 x
 Hestehauge G R Kong Oskars G. 1 [] St.
 279y
 Hildebrandt H T Fællelv. 14 A []
 Hindberg Chr. Lorentzensv. 2 Kljbg. [] Bell.
 133
 Hinrichsen H H Nørrebrog. 8 [] N 475
 Hoff C R W Solvg. 34 []
 Hoffmann V O Vinkelv. 29 [] N 1917 y
 Holm Fritz Borgerg. 30 [] 1035
 Holm H J Nørrebrostr. 11 []
 Holm Rasmus Stockholmsg. 17 [] By
 493y
 Holsoe C V Amaliev. 19 [] V 2058y
 Holtermann K F M Løgstorg. 20 []
 Houliind S Lipkeg. 21 [] 383v
 Hube Knud Kjobenhavnsv. 1 Hell. [] Hell.
 232 x
 Huper Th. Langg. 37 Valby [] Vb. 61x
 Hviid C C F Landskronag. 25 []
 Hygom Carl Lyng. 5 []
 Hoegh Sofus, St. Hans G. 21 [] N 294 y
 Hoff A F Blegdamsv. 126A []
 Ipsen J. Gl. Jærnbanev. 23 Valby
 Iven K F Fiskerg. 10 []
 Iversen N V. I. Farimagsg. 8 []
 Jacobsen A H J Burmeistersg. 4 []
 Jacobsen C C J Gernersg. 11 []
 Jacobsen Chr. Haderslevg. 31 [] V 1397y
 Jacobsen C L Bernstorffsv. 13 []
 Jacobsen E H Laesoegs. 13 []
 Jacobsen Frede Blegdamsv. 50 C []
 Jacobsen J Julius Bloms G. 31 [] Tg. 848x
 Jacobsen J A Arovej 8 []
 Jacobsen N J Præstogade 8 []
 Jacobsen V F Solitudv. 5 A []
 Jahnsen L C, Henrik Ibsens V. 40 []
 Jakobsen Chr. Vesterbrog. 25 [] V 2783y
 Jensen A Chr., N-Frihavnsg. 17 [] 365
 Jensen A E, N-Fasanv. 3 []
 Jensen A J T Nørrebrog. 221 A []
 Jensen A M, Turesensg. 16 []
 Jensen Anton Fællelv. 16 B [] N 1872 x
 Jensen Anton Valdemarsg. 22 []
 Jensen Chr. H Ryessg. 40 G []
 Jensen C J Godthaabsv. 45 []
 Jensen C L Dronn. Tværg. 15 []
 Jensen Carl Husumg. 14 [] Tg. 815x
 Jensen Chr. Volundsg. 29 []
 Jensen David Tullingsg. 23 []
 Jensen Hans Lykkesh. Allé 4B []
 Jensen Hans P Arkonag. 20 []
 Jensen Helvig Lykkesh. Allé 8 [] V 2160
 Jensen H P, Chr. Richardts V. 4 [] N1068v
 Jensen J A Frijsenborg Allé 2 []
 Jensen J P Bartholinsg. 3 [] N 551y
 Jensen J P Trepkasg. 4 [] N2180x
 Jensen Knud Holbækg. 2 []
 Jensen L Svanev. 35 []
 Jensen L Chr. Toftegaards Allé 5 Valby []
 Vb. 55 y
 Jensen L P st. Kongensg. 101 []
 Jensen L P, H C Jensens V. 19 []
 Jensen L R I Frederiksborgv. 29 []
 Jensen Marius, Madvig's Allé 14 []
 Jensen M F Samsog. 21 []
 Jensen M J Oehlenschlägersg. 14 []
 Jensen Ole Hospitalsv. 8 [] V 426
 Jensen Philip E, Tullingsg. 6 [] V 1528y
 Jensen P S Henrik Rung's G. 8 [] N 1147x

Jensen Severin & Andr. Kong. Nyt. 21 [] Ct. 423
 Jensen S Søvang Gl. Kalkbrænderiv. 35 []
 Jensen Theodor Adelg. 17 []
 Jensen Vald. Renisev. S Valby
 Jensen Vilh. E Dronn. Tværg. 55 [] Palæ
 660 v
 Jessen Olaf Falkonerallé 49 [] Gh. 781y
 Johannesen H C Aarhusg. 22 []
 Johansen A C Fiolstr. 29 [] Cent. 8629
 Johansen A Chr. Griffenfeldts. 35 A []
 Johansen Carl Toldbodv. 6 [] Palæ 625
Spec.: Møbler og Inventar.
 Johansen Carl Præstogade 16 []
 Johansen C C & Søner Howitzv. 15 []
 Gh. 841y
 Johansen J M Livjægerallé 28 []
 Johansen L, Ahlefeldts. 28 [] By 5044
Leverer alle Slags Skitte, ny og gamle.
 Johansen N P Nørreg. 43 [] Cent. 2393
 Johansen Oscar Vesterbrog. 68 [] V 58x
Telefontid 8-9 og 12-2-2.
 Johansen Richard Saxog. 50 [] V 982x
 Johansen V E B Adilsv. 4 []
 Junget T T L Kapelv. 52 []
 Juul J Chr. Adelg. 17 [] By 780
 Julmann C W & Son Nørreg. 20 [] Cent. 64
 Jørgensen C Ebertsg. 2 []
 Jørgensen C L Christiansberg Allé 11 []
 Tg. 388
 Jørgensen H Vedbæk [] Vedbæk 18
 Jørgensen H F Asylv. 9 Kljbg.
 Jørgensen H H Møllerg. 8 []
 Jørgensen J Gothersg. 151 [] By 509 y
 Jørgensen Marius St. Thomas Allé 7 []
 V 1005y. (Kl. 1-2 og 7-8) *Værksted In-*
gerstersg. 106 [] V 705x (Kl. 7-8 1/2 Form.)
 Jørgensen Ole & Deleuran Forchammersv.
 20 [] N 1283
 Jørgensen S A Bentzonsv. 2 []
 Jørgensen Theodor Villemoesg. 39. [] Ø
 1605v
 Jørgensen Vald. Engelsborgv. 26 Lyngby []
 Lyngby 24
 Jørgensen Victor Gl. Kongev. 130 [] V
 2373
 Kaaber M, Peder Skrams G. 27 [] By
 4250
 Kalkerup A E A Griffenfeldts. 5 []
 Kauffmann A W Blegdamsv. 86A [] 2378x
 Kielberg J Lyngby Hovedg. 13 Lyngby []
 Lyngby 78
 Kirchheiner F J A Fabrikv. 2 []
 Kirk Svend, Ths. I Ahlmanns Allé 9 Hell. []
 Hell. 112x
 Kisbye William Matthæusg. 6 [] V 1722x
 Kbhvns Malerforr., Akts., Aaboulevard 5 []
 Cent. 5611
 Klein E Skovgaardsv. 7 Charlottl.
 Klein N V Husumg. 2 [] N 711x
 Klestrup A Præstogade 8 []
 Klinck, Johannes Classensg. 45 [] Ø 2320
 Klitgaard & Nielsen Sofiev. 12 [] Cent. 2591
 Kløbel E F Pilestr. 52 D []
 Kløbel G T Slotsg. 36 []
 Knudsen Emil Sagasv. 18 [] V 2239
 Knudsen Hans Lykkesh. Alle 4A []
 Knudsen H F Admiralg. 19 [] Cent. 2368
Nicolai Spenner's Efft.
 Knudsen Jens Chr. Fiolstr. 28 [] Ø 1642x
 Knudsen L Valdemarsg. 31 []
 Knudsen T M Frederikssunds. 36 []
 Kragh Chr. Enghave. 20 []
 Krause V Vodroffsv. 17 []
 Krebs Herm. P T Sofiev. 2 Hell. [] Hell. 623y
 Kristensen I P Boyessg. 13 []
 Krohn Carl Emil Helgesv. 4A [] Gh. 629y
 Kronborg Martin, Prinsesse Charlottes G. 29 []
 Kronstrøm W T Solvg. 12 []
 Kruse J Svanev. 1 [] Tg. 9y
 Kruse & Kjær st. Kamikestr. 18 [] Cent.
 3632
 Kühl's A C Efft. Victor Madsen V-Boule-
 vard 36 [] Byen 3191
 Kyhn M Aug. Helsingørg. 8 []
 Lange's PEEfft., M Hønsen, Vesterbrog. 69 []
 V 752x
 Lapuchoff A C N Ryvangs Allé 76 Hell.
 Larsen & Clausen Baggenseng. 5 [] N 157y

Larsen Chr. Fredensg. 3 []
 Larsen C Liisberg Dronn. Tværg. 42 []
 [] Palæ 693x
 Larsen Ernest Aaboulevard 5 [] Cent. 4959
 Larsen H Bakkegaards Allé 14 [] V 1281y
 Larsen HP Dannebrogsg. 15 Vanl. [] Vanl. 84
 Larsen H V Nørrebrog. 218 []
 Larsen I Hyldegaardsv. 27 Charlottl.
 Larsen J P Baggenseng. 37 [] N 831y
 Larsen Joh. Nørreg. 45 [] By 5040
 Larsen L P Aggersborgg. 8 []
 Larsen N Chr. Rothesg. 4 [] Cent. 9184
 Larsen & Nielsen's Malerforr. Dronningensg.
 48 [] By 4390
 Larsen Niels H Dannebrogsg. 2 [] Cent.
 6377 & 6366
 Larsen O V Nørrebrog. 102 []
 Larsen P Holger Danskes V. 84 []
 Larsen P N Meinungsg. 17 B []
 Larsen Poul Holsteinsg. 25 []
 Larsen S V Blegdamsv. 74 []
 Larsen W Livjægerg. 1 []
 Larsen V M Ølundsg. 3 []
 Larsson Emil Nansensg. 96 [] By 592x
 Lassen H A Matthæusg. 27 []
 Laursen Jørgen Smalleg. 43 B [] Gh. 305x
 Lehmann H E Aalekistev. 98 Vanl.
 Lehmann W Gasværksv. 15 []
 Leser E C Kalkbrænderiv. 13 []
 Levy G J Nørrebrog. 215 []
 Licht's J R Enkes Efft. Korsg. 17 []
 Liljeberg E Gartnerg. 9A []
 Liljeberg & Holm Lyng. 20 [] Am. 753y
 Lilliendahl Joh. N Fuglevangsv. 6 []
 Lillienskild B A Præstogade 7A []
 Lind H F Istedg. 142 []
 Lind L A Jagtv. 139 [] Tg. 378x
 Lindstrom Axel Ny Kongensg. 18 []
 Lorentzen G A Estersv. 10 Hell.
 Lovén L O Helgesv. 8 [] Gh. 219x
 Lund Alfred, N-Farimagsg. 41 []
 Lund C C Fredensg. 67 Charlottl.
 Lund E J Gornsg. 11 []
 Lund Georg Amagerbrog. 166 []
 Lund S C Ole Suhrs G. 14 []
 Lund T V Uraniv. 11 []
 Lundager F J Thorsg. 5 []
 Lundin H E Colbjørnsensg. 35 []
 Lundstrøm A E Martinsv. 6 [] Cent. 1912
 Lundt C J C Horsensg. 18 []
 Lyng H F Margrethev. 4 Hell. [] Hell. 102x
 Lyngbye I C Matthæusg. 7 []
 Lyng E Godsbaneg. 16 []
 Lysen H F S Hollands Allé 23 []
 Lysgaard Chr. Sønderg. 30 []
 Løv P D Vesterbrog. 14 [] Cent. 7750
 Madsen Andreas Rahbeks Allé 36 []
 Madsen Carl C, N-Allé 23 [] N 265x
 Madsen C J Jægersborgg. 54 []
 Madsen C M Mariendalsv. 48 A []
 Madsen J P st. Kongensg. 59 G [] Palæ 508y
 Madsen M Bstersv. 12 Hell.
 Madsen Regner Colbjørnsensg. 20 [] V 2663
 Madsen Th. st. Strandstr. 16 []
 Madsen Th. C Frederiksv. 38 []
 Magnussen C E, Søllerødsg. 37 []
 Mandix H Nørreg. 35 [] By 2981v
Specialitet: Opsætning af hvide og de-
korerede Glaslofter og Vægge.
 Marcussen P & Søn Lyngbyv. 6 [] St. 56x
 Mathiesen Chr. Overg. o. V. 94 [] By 1295
 Mathisen M V S-Boulevard 92 []
 Meincke O L Borups Allé 117 []
 Meinung E & Co. S-Boulevard 54 [] V 974y
 Meyer S C H Webersg. 13 []
 Meyer V H Aasalonsg. 43 []
 Michelsen J C L Geislersg. 26 []
 Michelsen M Bülowsv. 1 []
 Michelsen Paul Kronprinsesseg. 44 []
 Mortensen & Duellund Torveg. 19 [] Cent.
 9185
 Muxoll V Lollandsv. 41 []
 Müller Albert Augustag. 18 [] Am. 525y
 Møller Aage Øverød. Holte [] Holte 203
 Møller A P Valdemarsg. 22 []
 Møller Axel G Halmtovet 20 []
 Møller C F Præstogade 4 []
 Møller Fred. A Studiestr. 10 [] Cent. 6320
 Møller J Jægerg. 12 []
 Møller N Holmbladsg. 43 []

Moller T N Vesterbrog. 133 [V]
Moller Valdt. Heklas Allé 10 [S] [A] Am. 430x
Moller W T Præstogade 5 [O]
Mollmann C & Co. Nørreg. 18 [K] [A] Cent. 1404

Morch C A. St. Hans G. 14 [N] [A] N 1504y
Mørkeberg H P Flensborgg. 51 [V] [A] Cent.
9764
Nærup L J Kingosg. 3 [V]
Nielsen A Jagtv. 119 [U]
Nielsen Axel Hellerup. 39 Hell. [A] Hell. 641x

Nielsen Alfred Adelg. 46 [K] [A] Tg. 784x
Nielsen A C. Vesterbrog. 16 [B]
Nielsen A E Nørrebrog. 34 [N]
Nielsen A E J Blegdamsv. 72A [O]
Nielsen A H Ø-Fasanv. 4 [N]
Nielsen A V Ø-Fasanv. 27 [F]
Nielsen & Bunc Pilestr. 8 [K]
Nielsen Bernth Bentzonsv. 5 [F] [A] Gh. 1173y

Nielsen B H J Falkonerallé 19 [F]
Nielsen's Brodr. R & F Eftf. Pilestr. 52 [K]
By 3609
Magasin for malede Møbler.
Nielsen Charles Nørreg. 30 [K] [A] Cent. 3572
Nielsen CA Frederikssundsv. 160 Brh. [A] Brh. 52

Nielsen C E Eskildsg. 62 [V] [A] Gh. 950
Nielsen C E Ahornsg. 11 [N]
Nielsen Chr. A Rolighedsv. 9 [V] [A] N 1071 y
Nielsen's C V Enke & Søn Aabenraa 15 [K]
By 2165y
Opsætning af dekorede og hvide Glas-
lofter og Vægge. Priselønnet 1888.
Nielsen Emanuel Amaliev. 4 [V] [A] V 1277y

Nielsen F A P Mariendalsv. 35 [N]
Nielsen F M Dybbølsg. 20 [V]
Nielsen Fritz Vinkelv. 2 [N]
Nielsen G H Vodroffpl. 14A [V] [A] V 1890v
Nielsen H Smalleg. 20B [F] [A] Gh. 125y
Nielsen H C Bille Brahes V. 10 [V] [A] N 1311y

Nielsen H Chr. Enghavev. 34 [V] [A] V 713y
Nielsen H Chr., Cypernsv. 15 [S] [A] Am. 718x
Nielsen Henry Rantzauvg. 42 [N]
Nielsen H P, N-Frihavns. 68 [O] [A] Ø 524 y
Nielsen H V N Bronshøj By Brh.

Olsen P Kurlandsg. 4 [S]
Olsen P V Lollandsv. 29 [F]
Olsen Wilh. Adils. 14 [F]
Olsen V O Lyong. 18 [S]
Oppenhagen H M Langelandsv. 1 [F]
Gh. 830

Pactz A S V Heibergsg. 14 [K]
Pasberg A Werner Gl. Kongev. 96 [V] [A] V2214y
Pedersen Albert Pileallé 17 A [A]
Pedersen C Ingemann Toffegaards Allé 1
Valby
Pedersen C P Valdemarsg. 67 [V]
Pedersen C V Langg. 22 Valby

Pedersen Erland Haderslevg. 29 [V] [A] V1282y
Pedersen H J Aggersborgg. 6 [O]
Pedersen P M Baldersg. 71 [L]
Persson A T Læssoesg. 12 [N]
Peterson & Andersen Brøndstedts Allé 4 [V]
[A] Cent. 2365
Peterson Albert Korsg. 25 [N]
Peterson A C Borups Allé 148 [L]
Peterson Aug. J St. Knuds V. 6 [V] [A] V 2915y

Peterson G H Vedbæk [A] Vedbæk 60
Peterson Henr. G, H C Ørstedts V. 66 [V] [A] N
1682 y
Peterson Herman Nørrebrog. 88 [N] [A] N1988x
Peterson H P C Brohusg. 14 A [N]
Peterson I F & Søn Herluf Trolles G. 2 [K]
By 203
Møbel-, Bygnings-, Skilte- og Lakerings-
arbejde

Peterson J H st. Sondervoldstr. 3 [O]
Peterson J H, Fjords Allé 6 [V]
Peterson Johan Kong Georgs V. 54 [F]
Peterson L M Frederiksv. 25 [F]
Peterson L Th. Aagde 92 [N]
Peterson Ludv. Øresundsv. 16 [S] [A] Am. 728x

Peterson Max Sick Classensg. 22 [O]
Peterson M H Forhaabningsh. Allé 13 [V]
Peterson N Aagirs. 74 [A] [A] Tg. 231 y
Peterson N P Ryesg. 23 [N] [A] N 2142x
Peterson N P C Strandboulevard 166 [O]
Peterson O E Blaaagaardsg. 21 [N] [A] N 557 y

Rasmussen P Falkonerallé 96 [K] [A] N 589 x
Rasmussen Robert Nørrebrog. 45 [N] [A] N 258
Rasmussen V G Valdemarsg. 38 [F]
Rogner Edvard L Istedg. 27 [F] [A] Cent. 8527

Rusch Georg, Ole Bruuns V. 2 Charlottl.
[A] Ordr. 720
Rex Rich., P D Lovs Allé 2 [L]
Rosenfalk A J, Esbern Snares G. 1 [V]
Rosenfalk C E Eskildsg. 46 [V]
Rosenkilde N H Sortelandsdoss. 27 [N] [A] N30y
Rydman Carl Viktoriag. 10 [F] [A] Cent. 4105

Schrøder Bernh., Nielsen & Hansen Amaliég.
3 [K] [A] Cent. 202

Schrøder Bernh., Nielsen & Hansen, Hof-
Dekorationsmalere Amaliég. 3 [K] Cent. 202
Udfører Glasmalerier med indbrændte
Farver i Blyindfatning særlig Kirke-
vinduer — ved Kunstmaler CN Over-
gaard. Gyldenleder, ægte og imiteret.

Schrøder H C E Reventlowsg. 24 [K]
Schrøder Johan N,
N-Farimagsg. 67 [K] [A] Cent. 974
Schrøder V H Vesterfældv. 4 [V]
Schulz's Max Eftf., Peder Skrams G. 10 [K]
By 132y

Schumacher GF Lindeallé 8 Vanl. [A] Vanl. 26
Schwanenflügel & Co., Classensg. 17A [O] [A] Ø
2056
SCHÜBELER'S H SØNNER, N-Fri-
havns. 19 [O] [A] Cent. 4206

Schülein C H Vesterbrog. 100 [V] [A] V654y
Schütze E Stokhusg. 8 [K] [A] Palæ 143
Schæbel Knud Blegdamsv. 10 [N] [A] N 677x
Seehusen Axel Evaldsg. 14 [N] [A] N 1280 x
Sevel E Chr. Heinesg. 12 [L] [A] Tg. 873 y

Severin-Nielsen Oluf Kronprinsesseg. 40 [K]
Cent. 3927
Silldorff Vilh. Gl. Kongev. 25 [F] [A] V 405 y
Simon B Skovridergaardens Villaby Holte
[A] Holte 85
Simonsen Hugo Saxog. 5 [V] [A] V 931x

NIC. SPENNER'S EFTF.
HENRIK KNUDSEN
ALT MALERARBEJDE UDF.
GLASLØF OG GLASVÆGGE OPS.
ADMIRALGADE 19.
TELF. 2368 * GRUNDL 1838.
Stecher Frederik Kildevældsg. 64 [A]
Stegemann C F Smedeg. 9 [N] [A] N 1053 y
Stegemann Ludvig Smedeg. 9 [N] [A] N 1053 y
Steilberg C V, St. Nikolaj V. 51 [D]
Stensler-Thomsen K Prinsesseg. 53 [A] Am. 52x
Stensved Ludvig Hansen Nørrebrog. 57 [N]
[A] N 167

Stilling V, I E Ohlsensg. 14 ☐ ☐ Ø 2370
 Stochholm L F Lilliev. 17 Gjentofte
 Stralendorff C W Baldersg. 59 ☐
 Strunge A Chr., Fjords Allé 22 ☐ ☐ N 1184x
 Strüving P L Lyngbyg. 4 ☐
 Strøm F T st. Strandstr. 16 ☐
 Stuhde J N Slotsg. 36 ☐
 Svendsen C G E Kronborgg. 9 ☐
 Svendsen H F, St. Hans G. 9 ☐ ☐ N 170x
 Svendsen M P Gl. Kongev. 109 ☐ ☐ V 2032x
 Svendsen L N Falstersv. 9 ☐
 Sondenbro C Frejsg. 5 ☐ ☐ Tg. 2
 Sørensen Alfred Rolfsv. 4 ☐
 Sørensen Carl Østerbrog. 27 ☐ ☐ Cent. 9659
Spec.: Bygnings- og Møbelarbejde.
 Sørensen C C Randersg. 1 ☐
 Sørensen Chr. Jærnbanev. 18 Lyngby ☐ Lyngby 110
 Sørensen C M Tranev. 4 ☐
 Sørensen C P S Frederikssundsv. 147 A ☐
 Sørensen Frederik Nærum ☐ Nærum 22
 Sørensen H P Fischersg. 4 ☐ ☐ Am. 59y
 Sørensen J C Holsteinsg. 21 ☐ ☐ Ø 16
Bygnings-, Møbel- og Skiltemaler.
 Sørensen Lauritz Hostrupsv. 14 ☐ ☐ N 1826x
 Sørensen Louis N Samsøg. 1 ☐ ☐ St. 472x
 Sørensen O Absalonsg. 36 ☐ ☐ V 2875y
 Sørensen Peter Frederiksbergg. 13 ☐
 Sørensen Severin Holsteinsg. 49 ☐ ☐ Ø 829y
 Sørensen Th., Prins Jørgens G. 14A ☐
 Taarnbyes N Jensen Eff. Kurlandsg. 15 ☐ ☐ Am. 126x
 Tanggaard Vill. St. Jakobs G. 9 ☐ ☐ Ø 1107x
 Telling M Rantzausg. 70 ☐
 Thaarup H Fredensv. 1 A Charlottl.
 ☐ Ordr. 618
 Theisen A V Tingv. 31 ☐ ☐ Am. 36x
 Thomsen C C Mathildev. 17 ☐
 Thomsen Emil A Classensg. 42 ☐ ☐ Ø 1885y
 Thomsen Georg, st. Kongensg. 55 ☐ ☐ Palke 55x
 Thomsen J Chr. Ny Vesterg. 1 ☐ ☐ By 1711
 Thomsen Johan, Halls Allé 10 ☐ ☐ Cent. 1593
 Thomsen O C Jagtv. 14 ☐ ☐ Cent. 2388
 Thorsen Chr., N-Farimagsg. 47 ☐ ☐ By 5155y
 Thorsen T N Njalsg. 60 ☐
 Thrane F F N Blaagaardsg. 16 D ☐
 Thurah Frode de Annasv. 14 Hell. ☐ Hell. 362x
 Thøgersen S N Rosenv. Sideallé 7 ☐ ☐ Ø 1099x
 Thøgersen Th. A Odinsg. 20 ☐
 Timmermann C Nyhavn 10 ☐
 Truelsen S W C, Nørrebrog. 171 ☐
 Tørslev L C Ægirsg. 70 ☐
 Udsen & Co. Jærnbanev. 5 ☐ ☐ By 3322
 Ulriksen H Liljev. 26 Gjentofte ☐ Gjent. 183
 Walloe Lauritz, Peder Skrams G. 16 F ☐
 Walther V Slotsv. 41 Charlottl.
 Weber Chr. Lollandsv. 2 ☐ ☐ Gh. 570x
 Wedén Th., S-Boulevard 84 ☐ ☐ V 48
 Vedøe C F Frødbg. Allé 39 ☐
 Weis-Hansen F Collingsg. 7 ☐
 Weiss M S Rolfsv. 1 ☐ ☐ Gh. 700x
 Wenning F V Korgsg. 49 ☐
 Westerdahl Anton Griffenfeldtsg. 28 ☐
 Westh Johan Kastrups Allé 5 Kastrup
 ☐ Kastrup 97
 Wiberg V Kingosg. 7 ☐
 Wichmann J A Larslejstr. 13 ☐
 Wiene Ludvig Langg. 96 Valby
 Wiggers Vilh. Taarbæk Strandv. 76 Klpgb.
 ☐ Bell. 154
 Vikke Chr. J, St. Jakobs G. 7 ☐
 Wild Leonhardt Borgerg. 92 ☐
 Wildner Valdemar Baunegaardsv. 8 Gjentofte ☐ Gjent. 158
 Wilhelmson Anker Gl. Kongev. 70 ☐
 Wilstrup S P C Stenderupg. 2 ☐
 Wilstrup Th. Amerikav. 7 ☐ ☐ V 393x
 Winckler Will. Sønderg. 17 ☐
 Winther C C Landskronag. 15 ☐ ☐ St. 129
 Winther-Jensen Ch. Sølv. 11 ☐
 Wissing L Øresundsv. 1 ☐ ☐ Am. 310 u
 Voldby Jørgen, Akts., N-Farimagsg. 33 ☐
 Wolff S A Drejøgade 10 ☐
 Vollmer Fr. Griffenfeldtsg. 35A ☐ ☐ N 1484x
 Worm J A Viborgg. 2 ☐
 Zabell Oscar W Kattesund 16 ☐ ☐ By 3168
 Zabell Vilh. Gl. Kongev. 39 ☐ ☐ V 1207v
 Zinglarsen P M A Carstensg. 68 ☐
 Zwicky F G Ny Carlsbergv. 11 ☐
 Øigaard M C Rosenborgg. 2 ☐

B. Købstæderne.

A a kirkeby: Ipsen Andreas — Møller Joh.
 — Nielsen Andr.
 Aalborg:
 Bjørno Richardt Sønderg. 45 ☐ 1450
 Christensen Waldemar ☐ 1213
 Fischer Hermann ☐ 377
 Holm C C ☐ 1229
 Jensen Simon Aagade 22 ☐ 878
 Jørgensen E Vesterbro 13 ☐ 532
 Jørgensen H P Frederikstovr. 4 ☐ 594
 Larsen Sofus Grønng. 6
 Lassen Anton Borgerg. 10 ☐ 355
 Meldahl Poul Sankelmarks. 15 ☐ 189
 Meyer V Vesterbro 10
 Mikkelsen J D ☐ 431
 Nielsen Anton ☐ 139
 Nielsen F D Vejgaardn. ☐ 970
 Nielsen Jac. Danmarksg. 96 ☐ 1385
 Nielsen J S Tiendeladen 11 ☐ 614
 Nielsen Wilh. Nørreg. 25 ☐ 937
 Pedersen Chr. J ☐ 1209
 Petersen Jens Kristian Rosenlundsg. 11
 ☐ 1471
 Petersen Johan ☐ 852
 Sauer C ☐ 754
 Syndergaard Gerhardt ☐ 1321
 Aalestrup: Aalkjær Anker — Jensen C
 Aarhus: Arp M ☐ 798 — Brockelmann V
 ☐ 1153 — Christensen Alfred ☐ 1920 — Gay
 O ☐ 2380 — Hansen M ☐ 2636 — Hilmer
 A ☐ 2334 — Jansen Chr. — Jensen Rasmus
 ☐ 1649 — Jusjongs S ☐ 2393 — Mikkelsen
 Chr. ☐ 2564 — Mogensen C ☐ 1060
 — Nielsen C Chr. — Nielsen Chr. ☐ 1404
 — Nielsen Jens (Søby's Eff.) ☐ 803 — Petersen
 I C — Petersen M R ☐ 1183 — Rasmussen
 R ☐ 1075 — Scheiby C ☐ 1958 — Sebastianen
 I A ☐ 973 — Secher H Chr. ☐ 1594 — Staalby
 R J ☐ 1474 — Sørensen Carl — Truelsen
 Kr. F ☐ 2318 — Weng Chr. ☐ 2168
 Aars: Krogh N — Rosengreen C
 Aarup: Slott J P
 Allinge: Petersen Chr. — Hansen Johs.
 Asnæs: Nielsen Hans — Petersen I C ☐ 31
 Assens: Brantzen H — Carstensen N M
 Ballerup:
 Christensen C V ☐ 47
 Jensen Johan
 Birkerød:
 Duchwaidler A
 Rasmussen H
 Steen Cornelius ☐ 66
 Bogense: Bardram P — Blangsted Axel
 Bramminge:
 Dinesen J
Faner og Bannere, Teaterdekorationer.
Baggrunde til fot. Atelier. Gr. Overslag.
 Olsen Joh.
 Brønderslev: Hoffmann V R ☐ 110
 Ebeltoft: Omer J P
 Esbjerg: Brok J ☐ 333 — Busk J M ☐ 409
 Frøkjær Jac. ☐ 361 — Hansen Brodr. ☐ 283
 — Holm T ☐ 65
 Faaborg: Hansen Syrak ☐ 223 — Knippel
 C — Knippel E N ☐ 233 — Rasmussen N
 Fano: Andersen H C, Nordby — Ries F —
 Thing M N, Nordby
 Faxe: Christiansen N
 Fjerritslev: Buhle E
 Fredensborg: Bodenhausen A T, Asminde-
 rød ☐ 26 — Olsen P — Schwalbe Alb. ☐ 72
 Fredericia: Arentzen H — Jensen H J
 ☐ 251 — Jensen J Bartholin — Matthiessen
 A ☐ 59

Frederikshavn: Hassing J — Jensen N
 — Ørbech F ☐ 204
 Frederikssund: Faaborg Richard ☐ 155
 — Jensen L
 Frederiksværk: Olsen H
 Glostrup: Peuliche Chr. ☐ 75
 Grenaa: Hartmann E — Larsen's S Enke
 — Sørensen P — Udsen Jens — Vessing C
 Gudhjem: Holm A — Johansen Joh.
 Hadsten: Andersen N ☐ 46 — Pedersen
 Poul
 Hadsund: Nielsen L — Sauer C
 Hammel: Frederiksen I C — Thornblad Ch.
 Hasle: Aakerlund N — Schou P
 Haslev: Brandt Emil ☐ 130 — Geppel
 Knud ☐ 109 — Grandahl N ☐ 17 — Kruse
 V ☐ 49
 Helsingør: Henriksen J L ☐ 39 — Jensen
 C T J — Petersen T
 Helsingør: Budde V ☐ 470 — Hansen J
 ☐ 244 — Horn V ☐ 290 — Petersen Hinr.
 ☐ 347 — Rusch Fritz ☐ 147
 Herning: Hansen N — Heick A P C
 Hillerød:
 Aabye P ☐ 144
Bygnings- & Vognarbejde.
 Denker Fred. ☐ 45
 Henschkel Alfred ☐ 130
 Krohn's Axel Skiltefabrik ☐ 327
 Nielsen Aug. ☐ 287
 Staunstrup Jul. ☐ 303
 Hjørring: Andersen Anders — Christen-
 sen Chr P ☐ 145 — Jensen Carl — Thom-
 sen Carl — Wulff F W
 Hobro: Møllerup P A — Nerup & Phøden-
 phant
 Holbæk: Jensen N P ☐ 326 — Klein A ☐
 285 — Lorentzen C ☐ 204 — Lorentzen C
 sen. ☐ 19 — Pedersen P, Jensen ☐ 249 —
 Petersen Niels P ☐ 86
 Holstebro: Hansen Oluf C — Licht Brød-
 rene — Petersen Ludvig
 Hornbæk: Andersen Th. — Nielsen Vald.
 Horsens: Andersen Ludvig ☐ 535 — Hen-
 ningens Frands ☐ 466 — Lund Th. ☐ 480 —
 Møller Vald. ☐ 453 — Petersen Ferd. ☐ 479
 — Poulsen Chr. ☐ 424
 Hurup: Sørensen P K
 Høng: Olsen P — Øder P
 Hørsholm: Frederiksen Christian ☐ 73 —
 Jensen I P ☐ 52 — Mathiasen C R ☐ 93
 Jyderup: Christensen Johs. ☐ 56 — Han-
 sen L P ☐ 72
 Kallundborg: Brandt CL — Larsen Gun-
 nar ☐ 190 — Nielsen N D
 Kellerup: Nielsen L — Ottesen Jørg. —
 Petersen Wilh.
 Kjerteminde: Gregersen Herm. ☐ 99 —
 Jantzen N C & Son — Jensen R
 Kjøge: Christensen L C — Gottschalck C
 J — Hansen L E ☐ 2
 Kolding: Albertsen P — Andersen Fr. ☐
 571 — Bork N P ☐ 232 & 297 — Hansen
 Thorv. ☐ 363 — Jensen Carl — Nielsen
 Hans ☐ 439 — Oppenhagen E ☐ 253
 Korinth: Zachariasen C
 Korsør: Krogh Vilh. ☐ 49 — Møller I
 Brøndum ☐ 114 — Weidemann Th. ☐ 260
 Lemvig: Gjerulf Nicolaj — Jensen Chr.
 Mikkelsen A P ☐ 64 — Nielsen Julius ☐ 31
 Løgstør: Jensen Lauritz P

Mariager: Christiansen N — Riis Peter

Maribo: Jørgensen E A — Knudsen Ove
— Schultz P A 132 — Wriedt S

Marstal: Nielsen Chr. — Poffler G

Middelfart: Hasle A 46 — Jørgensen
W — Schwane G A 67 — Schwane Th.
jun. — Thomsen Th.

Nakskov:

Frederiksen C 292
Frederiksen J
ALFRED LANGE 400
Olsen Antonius
Rasmussen P 274
Reimer Ludvig 62

Nexo: Glistrup Johs. — Kofoed Adolf M

Nibe: Christensen Carl — Pedersen Carl

Nyborg: Eriksen K M — Hansen R —
Krøytzer C W — Petersen Chr. — Sørensen
Hartvig 176

Nykjøbing F.:

Dichmann J
Dyrhauge Valerius 181
Hansen Carl 56
*Bygnings- & Dekorationsarbejde.
Glaslofter, Skilte, Cyklelakering.*

Kjær Peter 258

Nykjøbing M.: Iversen N — Jensen N Chr.
Rasmussen Oskar 151 — Skov B — Son-
dergaard S — Olgaard H V

Nykjøbing S.: Christophersen C — Chri-
stopheresen P 116 — Jørgensen A 22 —
Petersen Chr.

Nysted: Jensen Johs. — Madsen H —
Steffensen Th.

Næstved: Brautsch L Chr. 448 — Kann
Joh. 406 — Kruse R 302 — Neerup H
H 81 — Petersen & Nielsen 426 — Søe-
borg Georg

Nørre Aaby: Nielsen H

Nørre Sundby: Cordes Fr. — Grøndahl
I C — Kofoed J G — Sørensen I Chr. 1146

Odder: Bruun Th. P 48 — Jensen I P
— Jensen Povl

Odense:

Andersen A Nørreg. 43 284
Andersen R M Dronningensg. 74 40
Balslev Vilh. Vesterbro 33 1642
Christiansen H J 556
Christiansen Oluf Hunderupv. 10
Eriksen S B Klosterv. 17 1202
Gierahn Chr. jun. Nederg. 42 1758
Hansen H Nørreg. 84 167
Hauptmann J Hunderupv. 3 698
Jensen J A Kronprinsensg. 10 257
Jensen Marius Tværg. 30
Johansen A Albänig. 40 1764
Spec.: Automobil- & Vognlakering.
Jørgensen C W Grønneg. 19
Mazanti Carl 995
Møller H Grønneg. 24 1376
Peterson Wald. Kongensg. 15 249
Rasmussen J Godthaabsg. 11 1791
Stærnøse M H Vesterg. 95 1059
Sørensen Severin Kongensg. 856

Præste: Andersen Fr. 48 — Christiansen
H 116 — Christiansen W 110

Randers: Andersen H J 845 — Borgen
Nic. 629 — Buemann H 60 — Hansen
J P 484 — Ildvad Chr. 933 — Klemmen-
sen R 376 — Madsen M
569 — Marcussen N 435 — Mundt T 558 —
Nonboe J P Sørensen 494 — Peter-
sen Markus 863 — Poulsen Emil 890 —
Richter C J 884 — Schmidt N M 493 —
Splid Rudolph 269 — Trunderup K 276

Ribe: Christensen Th. — Gorlyng Herm. —
Lassen H jun. — Lassen H sen.

Ringø: Albrechtsen J — Mortensen H C

Ringkjøbing: Jensen J — Hansen Lau-
ritz 240 — Noe H Nørsgaard — Rich H

Ringsted: Brandt R 94 — Jacobsen Axel
226 — Wendel E 115

Roskilde: Gottschalk C F P 347 —
Gramm A 515 — Hæcke Axel 164 — Han-
sen A P 174 — Hansen C A 464 — Ja-
cobsen F 274 — Jensen A P, Th. Holtzers
Eitf. 228

Rudkjøbing: Hansen C M — Knudsen J
— Madsen Carl — Nielsen H J — Rasmus-
sen Harald — Skov E

Rødby: Hansen H C — Jensen Alfred

Rønne: Andersen W 253 — Bidstrup
Jørgen — Hjorth M Chr. — Kofoed P J 77
— Lou P J 221

Samsø: Hegewald F, Brundby pr. Koldby
Traneberg 62 — Sørensen Anton, Trane-
bjerg 76 — Vorre L, Besserpr. Tranebjerg

Saxkjøbing: Hansen Peter

Silkeborg: Frandsen Karl 220 — Johan-
sen Chr. 202 — Matthiesen H C 142 —
Suhr & Jørgensen — Walsted C Rix 239

Skagen: Sjøbeck A

Skanderborg: Christensen & Søn — Mos-
sing I — Pedersen Brødrene

Skive: Larsen Julius 261 — Nielsen Alfred
— Olesen A C O

Skjelskør: Olsen E — Stegler V — Zing-
lersen Th.

Skjern: Jensen Ferd. — Nielsen P —
Thomsen Th.

Slagelse: Andersen Chr. — Friis E J 469 —
Hansen I Chr. 232 — Lund
H 373 — Nielsen Carl 167 — Peter-
sen N Edv. 346 — Zinglersen Johs 321

Sorø: Carlsen M 91 — Hansen H 153
— Holsteen L — Rasmussen F 120

Stege: Nyemann N P — Surland A 62 —
Utke Wilhelm

Storehedinge: Krause L 131 — Lar-
sen H 77 — Lassen N P

Struer: Christensen C — Nissen A

Stubbekjøbing: Christiansen L P —
Lund Chr.

Svaneke: Andersen L E — Holm P Chr.
— Jørgensen J C

Svendborg: Albertsen & Jørgensen 408
— Askegaard S — Bang L P — Bruun N Th.
456 — Caspersen Johs. H — Rasmussen Chri-
stopher — Rasmussen Harald 461 — Ras-
mussen Lauritz 576 — Rasmussen R P K
457

Sæby: Brøndum J W — Jacobsen M P H

Taastrup: Bruun C, Vridsløselille 82 —
Olsen H P

Thisted: Nielsen N P — Østerby H P

Tølløse: Petersen P

Tørring: Mikkelsen Jørgen — Olsen Olaf A
42 — Ravn O P

Vamdrup: v. Qualen Isle — Rosen Konrad

Varde: Holt H — Mecklenborg C C 181
Peterson Ferd. 35 — Petersen I — Peter-
sen Vittor

Vejen: Madsen C — Nielsen Kr. — Peter-
sen Chr.

Vejle: Andersen F — Christensen J 202
— Danielsen I 671 — Hansen Chr. 524
— Jacobsen Axel 566 — Jacobsen V 495
— Jepsen Jørgen 477 — Petersen Carl 130
— Petersen E 509 — Rasmussen Vilh. 624
— Sørensen A C — Thomsen A

Viborg: Andersen A P — Lauritsen S 223 —
Marthinsen A — Nielsen-Gildsig A 135 —
Poulsen I & Co. — Torp S — Weih-
rauch C H

Vordingborg: Bertelsen J E — Hoffen-
setz E — Petersen H P 206 — Schou Fr.
205

Æræskjøbing: Fabricius A C

C. Landet.

Sjælland:

Andersen Herman. Kildebrønde pr. Taa-
strup 28
Blache N, Snekkersten 26
Christensen Chr. Aavang pr. Lejre 8
Hansen Axel, Merløse 24
Hansen Carl, Mørkø 21 Knabstrup 9
Hansen J P, Rødvig 17
Hansen O, Stenløse 12
Jacobsen N, Hørve 37
Jensen Hans, Karise 53
Jensen J P, Bakkehus pr. Haslev 22
Jensen Lauritz, Asmindrup 35
Jensen P, Hellebæk 47
Johansen Lauritz, Faarevejle pr. Nykjø-
bing S
Jørgensen Evald, Vig 14
Kristiansen K, Gjørlev
Larsen L Mørkø
Larsen H P, Gandløse pr. Maalev 6
Gandløse 51
Nielsen A P, Ousted pr. Lejre 11
Nielsen L, Thureby 26
Nielsen Th. P, Farum 21
Olsen O P, Viskinde pr. Svebølle 33
Pedersen I C, Svinninge 45
Peterson L F, Kundby pr. Sandby 33
Poulsen Ole Hedehusene 58
Steffensen C, Maalev 38
Sørensen Chr., Rungsted 27
Wandahl L G, Lou 16
Weile A, Højby S 32

Lolland-Falster:

Hansen J Søllested
Jensen H J, Vejleby pr. Ryde 3
Vejleby 3
Fyen:

Andersen Chr., Maare Mark pr. Ryslinge 24
Andersen P, Brendstrup pr. Ejby 3
Brende-
rup 33
Lund M, Frørup 13
Rasmussen Niels, Højby F. 17
Schaumann J, Aarslev 15

Jylland:

Andersen Holger, Give 3
Give
Andersen Jens, Vraa 53
Christensen N E, Gylling pr. Horsens 10
Gylling 10
Christensen S, Ry 31
Hansen H M, Stouby 3
Stouby
Hansen N, Hornum 9
Jacobsen A, Alminde 9
Alminde
Jensen Carl Thyregod pr. Jellinge 3
Thyregod
Midtgaard Chr. P, Brande 3
Brande
Møller A, Askov pr. Vejen 11
Askov 11
Rokkjær C N, Hvidbjerg 28
Søby F, Løsning 34
Sørensen O, Oksbøl 9
Vinding K, Hvidsminde pr. Kolding 3
Brandrup

Malerartikler.

A. Kjøbenhavn.

A. S. d. f. Malerm. Farvem. Grønneg. 33 C 1096
Avanti Helgolandsg. 5 10 Cent. 3198

Wienerstiger, Rullestiger, Linealer,
Spartler, Malerstokke.
Fiona, Tapetfabr. Skinderg. 27 10 Cent. 4946
Fiona-Lim F. F.

Harter Chr., N-Voldg. 23 10 By 1112

Havdrup Stigefabrik Colbjørnsensg. 3 ☐
 Cent. 5265. - *Wienerstiger, Rullestiger.*
 Jensen C Langg. 49A Valby Vb. 16
 Valeur & Jensen Kjøbmagerg. 3 ☐ Cent. 285
 Vindinge Conrad & Co. Linnésgade 14 ☐
 By 626y

B. Købstæderne.

Aalborg:

Gravensgades Materialhandel, C Remiens
 Eftf. ☐ 221
Stort Udvalg i Farve- og Materialvarer.
 Kragelund's M Fabrikker ☐ 49 & 1367
 Wornings Lauritz Eftf. ☐ 121

Esbjerg:

Thomsen A Lykke ☐ 27

Kolding:

Burcharth A D & Son ☐ 11

Nykjøbing M.:

Jensen K ☐ 87

Vejle:

Hansen Martin ☐ 108
Malervarer af enhver Art en gros & en detail.

Malkemaskiner.

Bendix Brødr. Stormg. 10 ☐ Cent. 1050 & 3950
Malkemaskinen „Wallace“.
 Raffel Hermann Kejserg. 2 ☐ Cent. 6395,
 Statstelefon 134 (8/2-5)
Malkemaskinen:
 „Victoria“. B - L - K.

Malkemaskine-Installation

Horsens:

Nielsen Martinus ☐ 605
Install. Malkemaskiner samt Røranlæg.

Maltfabrikker.

A. Kjøbenhavn.

Danske Maltfabrikker, De, Akts., Skinderg.
 45 ☐ Cent. 1551
*Alle Sorter Bryggeri- og Brænderimalt
 i bedste Kvaliteter.*

B. Købstæderne.

Aalborg:

Brix P ☐ 32

Allinge:

Grønbech P M

Grenaa:

Djurslands Bryggerier & Maltgørier,
 Akts. ☐ 23

Hjørring:

Olesen Thomas P ☐ 4
Grundlagt 1825.

Hobro:

Bie A ☐ 41
 Ringmacher E ☐ 15

Horsens:

Ostjydske Bryggerier, Akts. ☐ 94, Stats ☐ 11

Kallundborg:

Kallundborg Aktiebryggeri ☐ 55

Kolding:

Nielsen Frederik ☐ 74

Middelfart:

Middelfart Bryggeri ☐ 42
Brun & hvid Malt en gr. & en detail.

Nakskov:

Braun Hans

Nysted:

Tommerup Jakob E ☐ 11
Brun Malt i fineste Kvaliteter.

Odense:

Møller Ph. ☐ 192

Randers:

Randers Maltfabrikker, Anton Jensen ☐ 839

Vejle:

Andersen Andr. ☐ 115, Stats ☐ 12
 Anthonsen A N ☐ 541
 Ladegaard Jørgen ☐ 692
 Lauritzen B ☐ 272

Maltpræparater.

A. Kjøbenhavn.

Evers CR & Co. Ø-Fasanv. 15 ☐ Cent. 3282
*Kejsrl. russ. Hofleverandører. Malteks-
 traktøl, Eksport Malt-Ekstrakt, Malt-
 saft, ægte Maltbolscher og Sodapastiller.*

Førene Bryggerier, De, Hovedkont. Raad-
 huspl. 2 ☐ Cent. 8170

Horsens Bajersk- & Hvidtøl-Bryggeri

Horsens
 ☐ 94, Statstelefon 11
*Ægte Nova Malt-
 ekstrakt. Malteks-
 traktøl og Maltøl,
 meget ekstrakt-
 digt. anbefalet af
 Læger og Forbrø-
 gere i Tusindtal.
 Hovedopl. f. Kbhvn.:*



Laurits Baagøe, fh. Chr. Harreschou,
 Cort Adeters G. 12 ☐ Cent. 4855.

Suenson Otto & Co. Kong. Nyt. 8 ☐ Cent. 482
Hobro Malteks-trakt.

B. Købstæderne.

Hobro:

Bies H J Bryggeri ☐ 8

**Hobro Maltøl
 Malteks-trakt**

22,80 % Ekstrakt, Steins Analyse. Le-
 verandør til Kbhvns. Hospitaler. Ho-
 vedopl. i Kbhvn.: Otto Suenson & Co.,
 Kong. Nytorv 8 ☐ Cent. 482.

Odense:

Lotze Gustav ☐ 43

Ringkjøbing:

Nielsen's J P Fabrikker ☐ 52
Aromatisk Malt-saft til Ølbrygning.

Slagelse:

Andersen Aug. ☐ 23
*Chinesisk Ingefær-Malt-saft, fortrinligt
 Middel mod Hoste. Fl. 500. Faas overalt.*

Bryggeriet Poulshjerg, Akts. ☐ 75
Alkohol-frit Øl. Se under Bryggerier.

Viborg:

Bajersk- og Hvidtølsbryggeriet „Odin“, Akts.
 ☐ 36. *Telegr.-Adr.: „Odin“.*



Ægte Malt-
 ekstrakt-Øl og
 ægte Malt-
 ekstrakt an-
 vendes paa de
 fleste Sygehuse
 og Sanatorier.
 Er Landets
 ældste og bed-
 ste Maltpræpa-
 rater. Hovedop-
 lag for Køben-
 havn hos
 I A Lumholdt,
 Gasværksvej 16
 Cent. 2784 fra Kl. 8-6, dereft ☐ V 1596y.

Mancheltlinned.

Cantor J Kjøbmagerg. 18 ☐ Cent. 6410
Kravats og Sløjfer en gros.

Christoffersen Josephine Kong. Nyt. 22 ☐
 ☐ Palæ 310 x

Fitlenborg Henrik Kompagnistr. 20 ☐ Cent. 4406
*Fabr. f. en gros og Eksp. af Kravats, Herre-
 linned, Sportskraver, Seler og Handsker.*

Hansen ES Pilestr. 8 ☐ Cent. 4302
 Mindermann Albrecht Gl. Torv 24 ☐ Cent. 2317
Hervejlinger og Kravatfabrik.

Samuel Leopold Fiolstr. 31 ☐ Cent. 1584
 Skovgaard Th. Vesterbrog. 80 ☐ Cent. 5463

Vejle:

Christensen A ☐ 267
 Wegener V ☐ 155

Mangfoldiggørelsesapparater.

Aamodt Axel EKong. Nyt. 18 ☐ Cent. 106 & 9206
*Eneforhandler af Schapoprografen, bedste
 eksisterende Apparat til Mangfoldig-
 gørelse af Cirkularer, Prislister, Teg-
 ninger, Noder etc. i en eller flere Farver
 med eet Tryk.*

Roneo, Akts., Raadhushpl. 37 ☐ Cent. 8791



Winther Carl Vesterg. 14 ☐ Cent. 8140
„Revol“ roterende Duplikator.

Manicure.

Carlson's Eftf. Kong. Nyt. 3 ☐ Cent. 8696
 Hansen Henny Ny Østerg. 7 ☐ Cent. 10095
 Ihle B Østerg. 60 ☐ By 870x

Jarfelt Laura Dronn. Tværg. 10 ☐ Palæ 1506
 Jensen A Amagert. 9 ☐ By 3212

Kyster Petra Østerg. 22 ☐ By 2028
 Larsson Joh. Nikolajg. 2 ☐ Cent. 9830

Lottzfeldt O & M Amagert. 15 ☐ By 3601
 Petersen E Frederiksberg. 25 ☐ By 2538y

Petersen Franciska Østerg. 53 ☐ By 1160
 Schlegel Gerda. Frue, Bredg. 69 ☐ Palæ 121y

Schrøder Cath Bredg. 32 ☐ Palæ 994x
 Sørensen JR & Frue Amagert. 13 ☐ By 3177

Thrane Hedvig Boldhusg. 4 ☐ By 2219y
Ansigts-, Haand- og Fodpleje.

Manometre.

Cohn MBToldbodv. 22 ☐ Cent. 1403, 3063 & 5492
 Otzen P & Thorstenson Vesterbrog. 24 ☐ Cent.

3011 & 6811. - *Største Fabrik for Mano-
 metre, Vacuummetre og Tællere.*

Manufakturhandlere.

A. Kjøbenhavn.

Aabye A M Falkonerallé 106 ☐
 Adamsen G, Peter Bangs V. 32 ☐

Agersborg Thorvald Torveg. 26 ☐
 Agger Chr. Larsbjørnstr. 16 ☐ By 2134y

Albrechtsen M K Tagensv. 42 ☐
 Almind Chr. Torveg. 1 ☐ Cent. 6365

Ancker F C Eshjergg. 9 ☐
 Andersen's Chr. Møller Eftf. Vingaardstr. 17 ☐

Andersen Frolund, N-Frihavns. 68A ☐ Ø 680x
 Andersen G Landskronag. 11 ☐ St. 189x

Andersen Peter Kastrup. Kastrup ☐ Kastrup 6
 Andersen William Østerbrog. 23 ☐
 Andresen J A Istedg. 138 ☐ V 574x

August H Borgerg. 4 ☐
 Auktions- og Partivare-Uds. af Manufaktur
 ved Charles Foram Kjobmagerg. 69 ☐ C 6903
 „Avance“ ved Jul. Boeck Walkendorfs. 3
 ☐ By 2029y
 Badstuestrades Møbelstoflager ved F C Fre-
 deriksen Badstuestr. 4 ☐
 Bagger F Borgerg. 82 ☐
 Bendix M et Frm. Østerg. 16 ☐ ☐ Cent. 2399
 Berg Olaf Nørrebro. 155 ☐
 Bidstrup Emma Amagerbrog. 191 ☐ ☐ Am. 422x
 Bildso & Co. Griffenfeldts. 8 A ☐ ☐ N 494x
 Birch-Hansen K C, N-Frihavns. 16 ☐
 Boesen Anna, N-Fasanv. 14B ☐ ☐ Gh. 922x
 Borch Johs. Østerg. 118 ☐ ☐ Ø 876y
 Borgmann A C Nørrebro. 51 ☐ ☐ N 224
Kaaber, Overstykker og Pelsvarer.

Borrebye Julie Istedg. 105 ☐ ☐ V 549
 Bothmann I C, Tycho Brahes Allé 2 ☐
 Broberg P jun. s Eftf. Amager. 16 ☐ Cent. 3356
 Broe Alfred Kjobmagerg. 40 ☐ ☐ By 2033y
 Bruhn S T Jagersborg. 38 ☐
 Brunsgaard A Holbergsg. 13 ☐
 Bruun Otto Amagerbrog. 117 ☐ ☐ Am. 479 x
 Bull's F Eftf. Kjobmagerg. 4 ☐ ☐ By 3179
 Bøge H Torveg. 62 ☐
 Bøge Vald. Amagerbrog. 176 ☐ ☐ Am. 277
 Borre J & Co.'s Eftf. Østerg. 13 ☐ ☐ Cent. 1532
 Christensen Chr. Lindegaardsv. 17 Charlottl.
 ☐ Ordr. 73
 Christensen Chr. F & Co. Østerg. 35 ☐ ☐ Ct. 4360
 Christiansen Anna, N-Frihavns. 17 ☐ ☐ Ø 1045
 Christiansen N C Stationsv. Holte ☐ Holte 67
 Cohen Levino Aaboulevard 17 ☐ ☐ N 1050
 Colditz Fanny Korsk. 21 ☐ ☐ N 1163y
 Corneliussen C C Gernersg. 35 ☐
 Crome & Goldschmidt's Eneudsalg paa Nørre-
 bro ved Laurits Jacobsen Nørrebro. 26 ☐
 ☐ Cent. 6823
 Crome & Goldschmidt's Fabrikkers Eneudsalg
 for Krsthv. Torveg. 17 ☐ ☐ Cent. 2630
 Crome & Goldschmidt's Fabrikkers Ene-Oplag
 og Uds. for Østerg v. Jacob M Schmidt
 Østerg. 74, 76 ☐ ☐ Cent. 7635
 Crome & Goldschmidt's Fabrikkers Udsalg
 ved Carl Winblad Vesterbro. 28 ☐ ☐ C 7123
 Dahl F C Frederiksborg. 31 ☐ ☐ Cent. 3368
*Manufakturvarer, Senge, Fjer og Ud-
 styr en detail til en gros Priser.*
 Dahl Halvor Torveg. 25 ☐ ☐ By 2241
 Dahlbom J C, H C Ørsted V. 59 ☐
 Dahnke B Rantzau. 44 ☐
 Damgaard Kristen Nørrebro. 78 ☐
 Danielsen M C Skydebaneg. 10 ☐
 Dansk Tekstil-Lager v. Harald V Jensen
 Amagerbrog. 145 ☐ ☐ Am. 401y
 Dansk Tekstil-Lager ved Frits Flemmer
 Falkonerallé 1 ☐ ☐ Gh. 591y
 Dansk Tekstil-Lagers Nørrebro Afll. Akts.,
 Nørrebro. 40 ☐ ☐ Cent. 3047
 Dansk Tekstil-Lagers Vesterbro Afll. ved Jes
 Konig & Co. Vesterbro. 56 ☐ ☐ V 1320
 Danske Fabrikkers Uds. v. Julius Andersen
 Vesterbro. 122 ☐
 Danske Veveriis Udsalg, De, Walkendorfs.
 15 ☐ ☐ By 2267
 Dehs Joh. II Amagerbrog. 163 ☐ ☐ Am 185v
 Dencker Kompagnistr. 17 ☐
 Derby Magasinet ved C Peitersen Vesterbro.
 10 ☐ ☐ V 2782 x
 Eckardt Georg Hauserpl. 9 ☐ ☐ Cent. 5357
 Eilertsen C M Classensg. 11 ☐
 Ellgaard A Strandv. 82 Hell. ☐ Hell. 42
 Emtkjær A Holbergsg. 19 ☐ ☐ By 198
 Engelberg Carl Frederiksborg. 17 ☐ ☐ Ct. 8717



*Specialforretning i Senge-Udstyr,
 Heidevarer, Gardiner og
 Tapper.*

Engelbrecht Carl Vingaardstr. 23 ☐ ☐ By
 3007
 Erhardt C Kildevældsg. 21 ☐ ☐ St. 334x
 Eriksen Chr. Kronprinsensg. 16 ☐ ☐ Cent. 1324
 Eskildsen J L Jellingeg. 5 ☐
 Flensborg & Co. Amager. 27 ☐ ☐ Cent. 9854
 Flor E Gothersg. 20 ☐
 Flor V, H C Ørsted V. 14 ☐
 Fløjshuset Kjobmagerg. 28 ☐ ☐ Cent. 6716

Forstædernes Parti- og Auktionsvare-Udsalg
 v. V Zimmermann Nørrebro. 172 ☐ ☐ Tg.
 153 y
 Franck Otto Langg. 81 Valby ☐ Vb. 242y
 Frandsen P F Istedg. 37 ☐
 Fredbg. Parti- og Auktionsvare-Uds. v. O
 Zimmermann Falkonerallé 41 ☐ ☐ Gh. 663y
 Frederiksen F Vesselsg. 17 ☐ ☐ Cent. 6901
 Fryd August Amagerbrog. 242 ☐ ☐ Am. 328y
 Fulbius E Kompagnistr. 3 ☐ ☐ By 3516
 Garrigues Carl Gl. Kongev. 142 ☐ ☐ V 2029
Specialitet: Damelinned og Bluser.
 Geismar C F & Co.'s Amager Filial ved Gott-
 lieb Hintsche Amagerbrog. 123 ☐ ☐ Am. 405
 Geismar C F & Co.'s Hellerup Filial
 Strandv. 187 Hell. ☐ Hell. 99
Indehaver F Geismar.
 Geismar C F & Co.'s Nørrebro Filial, A E
 Lauritzen Nørrebro. 57 ☐ ☐ Cent. 4885
 Geismar C F & Co.'s Østerg Filial v.
 G V Raff Østerg. 54 A ☐ ☐ Ø 888
 Geleff J Frederiksv. 3 ☐ ☐ Gh. 1295x
 Gera Fabrikernes Kjøletøj-Udsalg, Hansen
 & Nygreen Østerg. 38 ☐ ☐ Cent. 4622
 Gerlach Adolph Dronn. Tværg. 31 ☐ ☐ C 7203
 Gleesen H Nørreg. 45 ☐ ☐ Cent. 3576
 Gledsted C M A Hornsg. 24 ☐
 Grønvold C F Gl. Kongev. 127 ☐
 Gotze Fritz Vædemarsg. 1 ☐ ☐ V 515
 Haandarbejdet's Venmer Ny Østerg. 3 ☐ ☐ By 2793
 Hammeken C Vesterbro. 113 ☐ ☐ V 1424 x
 Hansen A Dybbølg. 14 ☐
 Hansen A Holmensg. 33 ☐
 Hansen A M Burmeistersg. 2 ☐ ☐ By 2489y
 Hansen Anna Baggesensg. 14 ☐
 Hansen C M Aarhusg. 16 ☐
 Hansen Georg Strandg. Dragør ☐ Dragør 10
 Hansen Julius Falkonerallé 39 ☐ ☐ Gh. 428y
 Hansen Laura Vesterbro. 11B ☐ ☐ V 2727
 Hansen N Oehlenschlägersg. 27 ☐
 Hansen S L Gl. Torv 24 ☐ ☐ Cent. 3234
 Harup Gottfred Amagerbrog. 142 ☐ ☐ Am. 127x
 Harup W Nørrebro. 62 ☐ ☐ Cent. 2148
 Hedegaard A C Dybbølg. 52 ☐ ☐ V 56x
 Heide J K. Niels Ebbesens V. 18 ☐
 Heilbuth C Nørrebro. 27 ☐ ☐ Cent. 3060
 Heimisch Otto Nørrebro. 46 ☐ ☐ N 344x
 Hellerup Parti- og Auktionsvare Udsalg ved
 P Kofoed St. Peders V. 1 Hell. ☐ Hell. 104x
 Henningsen M Vedbæk
 Herrmann A B Toldbodg. 5 ☐
 Hesslund Carl Rolighedsv. 17 ☐ ☐ N 1805y
 Holbech's J P Eftf. Østerg. 62 ☐ ☐ Cent. 5293
 Holck Alfr. Vesterbro. 36 ☐ ☐ V 504
 Holck-Hofmann O Kjøbenhavns. 8A Hell.
 ☐ Hell. 602x
 Holm Poul Silkeg. 11 ☐ ☐ Cent. 3082
 Holm Sofus Frederiksborg. 32 ☐ ☐ By 503x
 Holte B Dragør.
 Hossy Oswald G Valdemarsg. 22 ☐ ☐ V 602x
 Høyberg J st. Strandstr. 6 ☐
 Høyberg's Karl Eftf., A Jacobsen, Vesterbro.
 96 ☐ ☐ V 5055y
 Høygaard Jul. Istedg. 86 ☐ ☐ V 1122y
 Illum A C Østerg. 52 ☐ ☐ Cent. 7581
 Illum's A C Amager Afdeling, Emil Thyssen,
 Amagerbrog. 129 ☐ ☐ Am. 447x
 Illum's A C Frdbg. Afd. Falkonerallé 52 ☐
 ☐ N 1194y
 Illum's A C Nørrebro Uds. ved J Hermann
 Nørrebro. 26 ☐ ☐ Cent. 5103
 Illum's A C Udsalg Strandv. 163 Hell.
 ☐ Hell. 324
Indehaver Edmund Brandt.
 Illum's A C Vesterbro Afd. ved Søren Han-
 sen Vesterbro. 41 A ☐ ☐ Cent. 2755
 Istedgades Messe, Viktor Lybecker Istedg. 85
 Iversen Fritz Ordrup. 100 Charlottl. ☐ Ordr. 96
 Iversen M, Ø-Fasanv. 47 ☐ ☐ Gh. 1047y
 Jacobsen C Gl. Mont 17 ☐ ☐ By 821y
 Jacobsen Chr. Nørrebro. 43 ☐ ☐ Cent. 368
 Jacobsen Chr., V-Voldg. 83 ☐ ☐ Cent. 5713
 Jacobsen J T Falkonerallé 82 ☐ ☐ N 1982x
 Jahnsen & Co.'s Eftf. Sorgemagasinet Østerg.
 7 ☐ ☐ By 2768
 Jensen Anna Selvig. 93 ☐
 Jensen C Slagelseg. 24 ☐ ☐ Ø 1278y
 Jensen C Tegigaardsstr. 12 ☐
 Jensen Carl Steng. 13 ☐

Jensen Carl H Godthaabsv. 51 ☐ ☐ Gh. 290y
 Jensen Ferd. Kjobmagerg. 36 ☐ ☐ Cent. 6526
*Spec: Færdigsyet Linned, Skorter, Re-
 form-Benklæder, Broderede Strimler,
 Madeira Haandbroderier.*
 Jensen's F J Eftf. v. F V T Nielsen Læder-
 str. 13 ☐ ☐ By 2541x
 Jensen H Vesterbro. 148 ☐
 Jensen Henry Falkonerallé 31 ☐ ☐ Gh. 67x
 Jensen Holger Taarbæk Strandv. 76 Klpbg.
 ☐ Bell. 117
 Jensen J Frederiksborgv. 43 Søborg Villakv.
 pr. Emdrup
 Jensen J C Dr. Abildgaards Allé 11 ☐ ☐ Cent.
 3917
 Jensen J P Dybbølg. 35 ☐ ☐ V 1058
 Jensen K Villemoesg. 61 ☐
 Jensen M & A Saxog. 22 ☐
 Jensen Martin st. Kongensg. 83 ☐ ☐ C 8822
 Jensen Mary Skinderg. 21 ☐
 Jensen O Colbjørnsensg. 19 ☐ ☐ V 2570y
 Jensen Otto Islands Brygge 13 ☐ ☐ Am. 151x
 Jensen Oscar Vesterbro. 100 ☐ ☐ V 654x
 Jensen Peter Landemærket 20 ☐ ☐ By
 2406 x
 Jensen Thorvald, N-Frihavns. 25 ☐ ☐ Ø
 611 y
 Jensen Victor J Østerg. 108 ☐ ☐ Ø 908x
 Johansen J T Griffenfeldts. 26 ☐
 Johnsson Carl Langg. 21 Valby
 Jørgensen C M Frederikssunds. 148 Brh.
 Jørgensen F Kronprinsensg. 10 ☐ ☐ Cent. 2971
 Jørgensen Marius, fh. Jørgen Ravn's Eftf
 Gl. Strand 24 ☐ ☐ Cent. 8593
 Jørgensen M C Tagensv. 3 ☐
 Kalekar M N et Frm. Vendersg. 8 ☐ ☐ C 5417
 Kalom Johannes Falkonerallé 49 ☐ ☐ Gh. 781x
 Kastofts A Eftf. Nørrebro. 42 ☐
 Kiehme S F, Ø-Farimagsg. 75 ☐
 Kjelløva A E Østerg. 124 ☐ ☐ Ø 648 y
 Kbhvns Manufaktur- og Klæde-Oplag ved
 Ph. Nathan's Eftf. Laur. Blichfeldt Stu-
 diestr. 49 ☐ ☐ By 2506v
 Kbhvns Parti og Auktionsvareforr. v. N Han-
 sen Gothersg. 33 ☐ ☐ Cent. 8996
 Kbhvns Partivareforr. Nabolos 3 ☐
 Klavsen A M Strandboulevard 66 ☐
 Klæde-Huset Aarhus ved H Samson Nørrebro.
 34 ☐ ☐ N 646x
 Koch Axel Amagerbrog. 135 ☐ ☐ Am. 365x
 Knoop I P M & Co., S B Schou, Korsk. 16 ☐
 ☐ N 236 x
 Knudsen A Adelg. 113 ☐
 Kofoed E & J Fogel, H C Ørsted V. 37 A ☐
 Kolbe Max Lyngbyv. 3 ☐ ☐ St. 148y
 Kold Johan S Falkonerallé 58 ☐ ☐ Cent. 6112
 Krarup's Chr. Eftf. Højropl. 21 ☐ ☐ By 3688
 Krause A F Børgsg. 10 ☐
 Kunert Ernst Silkeg. 9 ☐ ☐ Cent. 2307
 Kühl Emil Smalleg. 29 B ☐ ☐ Gh. 117
 Larsen A M Tagensv. 21 ☐
 Larsen H Elmeg. 8 ☐
 Larsen J Griffenfeldts. 35 ☐
 Larsen J, Henrik Ibsens V. 29 ☐
 Larsen Knud Amagerbrog. 137 ☐
 Larsen L Kastrup Allé, Kastrup
 Larsen & Nielsen, Nordisk Væveri & Varchus
 Amager. 21 ☐ ☐ Cent. 4694
Linned-, Senge- og Brude-Udstyr.
 Lauritzen Adolph Gothersg. 13 ☐ ☐ Cent. 6430
 Lauritzen's Carl Eftf. Akts. Ny Østerg. 8 ☐
 ☐ Cent. 4093
 Lauritzen Vald. Istedg. 31 ☐
 Laursen Fred. J Nørrebro. 169 ☐ ☐ Tg. 157y
 Leffler Martin J, Ø-Farimagsg. 33 ☐ ☐ Ø 1543y
 Leopold A Nansensg. 19 ☐
 Leth Chr. F Ny Østerg. 8 ☐ ☐ By 4671
 Levy Just Studiestr. 47 A ☐ ☐ By 2071u
 Lindqvist Valdemar Pilestr. 38 ☐ ☐ Cent. 4242
 Lindstrøm I Frederiksborg. 1 A ☐ ☐ Cent. 3808
*Ekspedition og Præpelager for Grands
 Magasins du Printemps, Paris.
 Udsalg af franske Fjer og Blomster.*
 Lorenzen Børre & Co. Østerg. 13 ☐ ☐ Cent. 1475
 Lund Anna Dybbølg. 21 ☐
 Lund Marius Østerg. 43 ☐
 Lund Niels C Pilestr. 29, 31 ☐ ☐ By 2215
 Lundberg Aug. Raadhustr. 8 ☐ ☐ By 2089y

Lundberg L Ahornsg. 11 ☐ N 477 y
 Lyngby H Vestgrønningen Dragør
 Lyse Peter Vesterbrog. 198 ☐
 Madsen H F Ravnsborg Tværg. 3 ☐
 Madsen Marius Sønderg. 27 ☐ V 945y
 Madsen N Allég. 29 ☐ Gh. 693y
 Madsen's T C Eff. Reventlowsg. 14 ☐ C7225
 Madsen-Hyldgaard Nørrebro. 41 ☐ N747y
Kjoler, Bluser, Skorter og Linned.
 Magasin du Nord Kong. Nyt. 13 ☐ C 4030
 Magasin du Nord, Hellerup ved H P Nielsen
 Strandv. 159 Hell. ☐ Hell. 118
 Magasin du Nord's Frdbg.-Afd. C Osterham-
 mel Godthaabsv. 4 ☐ Gh. 414
 Magasin du Nord's Nørrebro-Afd. ved Vilh. R
 Madsen Nørrebro. 45 ☐ Cent. 3058
 Magasin du Nord ved Johannes Petersen
 Lyngby Hovedg. 46 Lyngby ☐ Lyngby167
 Magasin du Nord's Vesterbro-Afd. ved F Pe-
 tersen Vesterbrog. 74, 76 ☐ C2813 & 7446
 Magasin du Nord's Østerbro-Afd. ved E Car-
 stensen Østerbrog. 25 ☐ Cent. 2045
 Magasin du West Vesterbrog. 63 ☐ Cent. 2977
 Manley Wm. Harry Oehlenschlägersg. 33 ☐
 1096
 Mannstedt R Borgerg. 134 ☐ Palæ 559 y
 Manufakturlageret, Henning Bojsens V. 3
 Gjentofte
 Manufakturmagasinet, Akts., St. Peder Str
 33 ☐
 Marcussen I Lindegaardsv. 5 Charlottl. ☐
 Ordr. 600
 Martensen L Lyngby Hovedg. 54 Lyngby
 ☐ Lyngby 9
 Møllerup A J Rysg. 70 ☐
 Messen, Hilligøse, Køedt & Co. Kjøbmagerg.
 44 ☐ Cent. 680 & 766
 Messen's Nørrebro-Udsalg Nørrebrog. 25 ☐
 Cent. 553
 Messen ved F Steiner Allég. 28 ☐ V 2143y
 Meyer Agnes, N-Fasanv. 40 ☐ Gh. 638 x
 Meyer's Albert Eff. Classensg. 42 ☐ Ø336x
 Mogensen NP Kjøbmagerg. 30 ☐ Cent. 6524
 Mortensen J P Rysg. 75 ☐ N 973 y
 Mortensen O Sundevedsg. 14 ☐ V 697 y
 Mortensen Otto Holmbladsg. 14 ☐ Am. 208
 Mortensen S Holmbladsg. 58 ☐
 Munck Vilh. Pilestr. 14 ☐ By 2246
 Müller O E K, Ø-Fasanv. 60 ☐
 Møllenbach Carl Amagerbrog. 121 ☐ Am.
 528x
 Møller Axel Vodroffpl. 10 ☐
 Møller Elise Borgerg. 71 ☐ Palæ 131y
 Møller & Hansen Kjøbmagerg. 53 ☐ C6359
 Møller K C Flensborg. 25 ☐
 Møller M K Rysg. 1 ☐ N 115 y
 Møller's N A Eff. Rantzau. 23 ☐ C2280
 Møller Philippa Klareboderne 5 ☐ By
 1080 y
 Møller P V, Toftogaards Allé 9 Valby
 Møller R Schacke & Co. Vimmelskaffet 45 ☐
 Cent. 3079
Største Specialforretning i Bluser.
 Møller Viggo Frederikssundsv. 5 ☐ Tg. 379x
 Mørch Bertha, Ø-Farimagsg. 55 ☐ Cent. 9141
 Nielsen A Korsg. 37 ☐
 Nielsen A J Lyngbyv. 29 ☐ St. 88y
 Nielsen Conrad Amagerbrog. 122 ☐
 Nielsen Ch. A Nørrebro. 213C ☐ Tg. 253
 Nielsen C C Amagerbrog. 104 ☐ Am. 128x
 Nielsen C Vilh., Akts., Enghavepl. 6 ☐ V
 1610y
 Nielsen F C, N-Frihavsg. 58 ☐ Ø 1285 y
 Nielsen Fred. Rysg. 59 ☐ N 2166x
 Nielsen F Vilhelm Nansensg. 62 ☐
 Nielsen Harald Jægersborg Allé 25 Charlottl.
 ☐ Ordr. 115
 Nielsen H P Smalleg. 20B ☐ Gh. 418 x
 Nielsen J D Halmtovet 5 ☐
 Nielsen J E Istedg. 42 ☐ V 478x
 Nielsen K Vesterbrog. 141 ☐
 Nielsen Louis Nørrebrog. 32 ☐ N 321y
 Nielsen Martin Rømersg. 19 ☐ By 712 x
 Nielsen O Jagtv. 135 ☐ Tg. 278 y
 Nielsen P C Dronningensg. 20 ☐
 Nielsen P K. Fredensg. 12 ☐
 Nielsen Vald. Silkeg. 7 ☐ Cent. 8710
 Nielsen Vald. A, St. Hans T. 3 ☐ N 879 y
 Nielsen Vilh. Enghavepl. 6 ☐

Nielsen Wm. Gjentofteg. 20 Gjentofte
 ☐ Gjent. 70
 Nuppenau Alexius Jærbaneallé 37 Vanl.
 ☐ Vanl. 22
 Nørgaard J H Haderslevg. 5 ☐
 Nørrebro-Parti- og Auktionsvare Uds. Nørre-
 brog. 44 ☐ N 538 x
 Obel J Korsg. 8 ☐ N 259 y
 Olsen I P, S-Boulevard 47 ☐
 Olsen O J Ægirsg. 42 ☐
 Olsen R Steen, Ny Carlsbergv. 71 ☐ V1077y
 Oppenheim Wilh. Rysg. 107 ☐
 Ortmann-Nielsen F, Jægersborg Allé 20 Char-
 lottl. ☐ Ordr. 132
 Ostermann Fritz Adelg. 59 ☐
 Ostermann L A Adelg. 62 ☐
 Ostermann S E Viborgg. 36 ☐ Ø 155 y
 Packness & Andersen Nygade 1 ☐ By 2382
 Pamperin Ad. Højbropl. 11 ☐ Cent. 3201
 Pedersen H Nygaardsv. 16 ☐
 Pedersen Johs. Strandv. 169 Hell. ☐ Hell. 326y
 Pedersen F N Langg. 31 Valby ☐ Vb. 150
 Pedersen P Gl. Kongev. 94 ☐ V 1607y
 Permin Hugo Kjøbmagerg. 7 ☐ By 2389
 Petersen Anker Rysg. 88 ☐ Ø 1977y
 Petersen Brødr. S & P Østerbrog. 19 ☐ Ct. 4577
 Petersen Carl Amagert. 20 ☐ By 1250 x
 Petersen C N Vesterbrog. 185 ☐ V 5085y
 Petersen Dagmar Elmeg. 5 ☐ N 185y
 Petersen J L E Krusemynteg. 1 ☐
 Petersen Johan st. Kongensg. 26 ☐ Cent. 9149
 Petersen M K Rysg. 87 ☐
 Petersen P Godthaabsv. 31 ☐ Gh. 534 x
 Petersen Th. Istedg. 97 ☐
 Petersen Valborg Frn. N-Farimagsg. 54 ☐
 Cent. 9739
 Peuchert Agnes st. Kongensg. 3 ☐ Palæ 477
Specialitet: Damebeklædning.
 Poulsen M Saxog. 59 ☐ V 890 x
 Poulsen V H, Ø-Farimagsg. 32 ☐
 Rødtz H, Akts., Fiolstr. 31 ☐
 Raff Richard & Co. Frederiksbergg. 3 ☐
 Cent. 3703
 Rasmussen Ingeborg Fælledv. 22B ☐ N 1801
 Rasmussen M Lyder, Gl. Kongev. 137 ☐ C 6468
 Rasmussen R W Lyngby Hovedg. 34 Lyngby
 ☐ Lyngby 151
 Reumert's Sørgemagasin Akts.,
 Østerg. 31 ☐ By 2174
 Riemer Hertha Villemoesg. 66 ☐ Ø 1189 y
 Samsøe O Smedeg. 23 ☐ N 1376x
 Samuel A Sølv. 89 ☐
 Sand Nikolaj Falkonerallé 86 ☐ N 1237 x
 Schaltz Brødr. Østerg. 48 ☐
 Schøelke C Sortedamsdoss. 59 ☐ Cent. 8173
 Schøelke H H Guldbergsg. 3 ☐ N 572 x
 Schiellerup Chr. Langg. 75 Valby ☐ Vb. 441y
 Schieltved Georg Vesterbrog. 48 ☐ C. 6662
 Schianning Carl J Højbropl. 1 ☐ Cent. 5617
 Schmidt Louis Rantzau. 19 ☐ Cent. 3410
 Schou Emil Ny Østerg. 3 ☐ By 2793
Dakketøj, Lagenlæred, Brude-Udstyr.
 Schou Hjalmar Vesterg. 29 ☐ By 3199
 Schrader N Nansensg. 30 ☐ By 5187x
 Schrøder Carl Holmbladsg. 53 ☐
 Schultz Carl Peter Vodroffsv. 49 ☐
 Schultz Johan Istedg. 101 ☐ V 1372 x
 Schwanenflügel Wm. E Vesterg. 27 ☐
 Seeger Ferd. Værnedamsv. 3 ☐ V 1029y
 Seiersen K M Classensv. 25 ☐
 Seifert C L st. Regneg. 12 ☐ Cent. 297 & 1297
 Seifert Eduard Gl. Kongev. 86A ☐ Ct. 2919
 Simonsen Albert Nørrebrog. 76 ☐ N 79 x
 Simonsen & Weels Eff. Kjøbmagerg. 20 ☐
 Cent. 6150
 Skipper S S Larsbjørnstr. 8 ☐ By 1332y
 Skjoldjensen Vilh. Nørrebrog. 116 ☐ Ct. 7702
 Smith Valdear Kjøbmagerg. 25, 27 ☐ C 6951
 Specialforret. i Lagenlæred ved Sophus Lar-
 sen Nikolajg. 9 ☐ Cent. 6640
 Spendrup A Frederiksbergg. 12 ☐ By 2055x
 Sprogø C Vesterbrog. 46 ☐ Cent. 4239
 Steen C Hellerupv. 43 Hell.
 Steen P Juul Gjentofteg. 28 Gjentofte
 ☐ Gjent. 19
 Stricker William Vodroffsv. 19 ☐ V 385x
 Stummann T Kompagnistr. 7 ☐
 Suddergaard N H Hellerupv. 39 Hell.
 Svendsen A M Mysundg. 14 ☐

Svendsen P Kuhlausg. 31 ☐
 Sy- og Besætningsmagasinet ved Brødr. S & P
 Petersen Østerbrog. 19 ☐ Cent. 4377
Afd. for Kjoler og Kostumer Slagelseg. 6.
 Sæmod Frantz Nørrebrog. 68 ☐ N 34 y
 Sæmod Vald. Torveg. 20 ☐
 Sørensen A Smalleg. 52 A ☐ Gh. 36 y
 Sørensen Camilla st. Kongensg. 94 ☐ C 4317
 Sørensen N P Højbropl. 5 ☐
 Sørensen Sophus Randersg. 4 ☐ Ø 109 y
 Sørensen Ulrik, H C Ørsteds V. 46 ☐ N 1087y
 Sørgemagasinet Østerg. 7 ☐ By 2768
 Sørgemagasinet Reumert, Akts.
 Østerg. 31 ☐ By 2174
 Tachau Holger Nørrebrog. 158 ☐ Tg. 81
 Telkamp G Frederikssundsv. 17 ☐ Tg. 733y
 Terkelsen M Ny Kongensg. 19 ☐ By 1187x
 Terslow Eiler Istedg. 60 ☐ V 840 x
 Thomsen C G Gærnersg. 11 ☐ Palæ 705
 Thomsen Otto Holmens Kanal 5 ☐ Cent. 3118
Kgl. Hof-Manufakturhandler.
 Thorsen Christian Østerg. 23 ☐ Cent. 5506
 Thøgersen R & Søn Walkendorfs. 11 ☐ C 3331
 Trolle Th. Smalleg. 2 ☐ Gh. 500
Spec.: Sengestyr og Hvidevarer.
 Utterslev Messe ved Gleesen Frederikssundsv.
 26 ☐
 Wahlgreen Egidia Fredensv. 42 Charlottl.
 Værehuset Røde Lygte Skoubog. 5 ☐ C 2471
 Weel Eduard st. Kongensg. 90 ☐
 Wendler Frederik Vesterbrog. 145 ☐ C 4613
 Wendler G J, Jakob Dannefærds V. 1 ☐
 N 1221 y
 Wessel Th. & Vett, Akts., Kong. Nyt. 13 ☐
 Cent. 4030
 Weyhe Holger Langg. 23 Valby ☐ Vb. 218x
 Winblad Carl Vesterbrog. 28 ☐ Cent. 7123
Cromed & Goldschmidt's Fabrikkers Udsalg.
 Windfeld A C, Gl. Kongev. 99 ☐
 Wolff Valdemar Nørrebrog. 199 ☐
 Wolsing Oswald Strandv. 175 Hell. ☐ Hell. 305
 Ydun, Akts., N-Frihavsg. 71 ☐ Ø 989 y
 Zahle & Co. Kjøbmagerg. 54 ☐ Cent. 3130
 Øbo Emilie Hansen Godthaabsv. 38 ☐ Gh. 576
 Ørgreen-Jacobsen A Fredensg. 9 ☐ N 2038v
 Ørnen ved Th. Petersen Langg. 49 Valby ☐
 Vb. 85 x
 Østerbros Manufakturmagasin v. Vilh. Klejn
 Østerbrog. 66 ☐ Ø 23

B. Landet.

(Optagelse herunder sker kun mod Betaling.)
 „Værehuset“ Carl Harris, Jerslev St. S. ☐ 41

Manufakturvarer en gros.

A. København.

Bech Harald Østerg. 26 ☐ Cent. 5654 & 6097
*Gennemført Lager i Satins, Velvet,
 Manchest- og Bradford-Artikler.*
 Blichfeldt Lauritz Studiestr. 49 ☐ By 2506v
 Braunstein & Schibbye Farverg. 6, 8 ☐ Ct. 3109
*En gros Lager af uden- og indenlandsk
 Manufaktur, Gulvtapper & Møbelstoffer.*
 Engelhardt & Lohse Industribygningen,
 Rampen ☐ Cent. 813
*En gros Lager af inden- og udenlandske
 Manufakturvarer, Vadskestoffer, Hvide-
 varer, Bomuldstøjer etc.*
 Halkier J & Co. Vødersg. 29 ☐ Cent. 3120
 Kbhvns Gulvkludefabr. Øresundsg. 4 ☐ C 5144
 Koppel L Kjøbmagerg. 50 ☐ Cent. 191
 Lauritzen Th. Kjøbmagerg. 50 ☐ Cent. 899
Spec.: Kjøletøjer.
 Mathiasen P Løvstr. 10 ☐ Cent. 7043
 Michélsen Julius Vimmelskaffet 43 ☐ Cent. 4558
 Nordisk Tekstil Aktieselskab, Væveri, Tryk-
 keri og Farveri Kronprinsesseg. 8 ☐ Cent.
 35 & 6767
OLESEN, AKTS., Højbropl. 4 ☐ Cent. 5885
Højeste Udmærkelse i Aarhus 1909.
 Seidelin S Skinderg. 7 ☐ Cent. 4045

Sigersted & Lorentzen Amalieg. 34 ☐ ☐ Palæ 1059x
 Strøyer & Mørck Kjøbmegg. 50C ☐ ☐ Cent. 301
Silkebaand Fant. Trikotage, Stophandsker
 Volqvartz Otto & Co. Pilestr. 35 ☐ ☐ Cent. 688
 Telegramadresse: „Volqvartz“.
Import af vævede Bomulds- og uldne Stoffer. Blegede, farvede og trykkede.

B. Købstæderne.

Aarhus:

Bursche J C Guldsmæg. 27 ☐ 462
 Hansen Peter Vesterg. 6 ☐ 1496
 Telegramadsr.: „Phansen“.
 Skovgaard Carl ☐ 278
 Tarlioug Joh. & Co. ☐ 272

Allinge:

Nordlandets Handelshus, Akts. ☐ 7

Holbæk:

Reffis C (W R Tidemand's Eftf.) ☐ 15

Kolding:

Jensen C ☐ 116

Løgstør:

Aistrup Ad. & Somner ☐ 79

Odense:

Hansen J Vindeg. 26 ☐ 616
 Hjorth G & Co. ☐ 186
 Mortensen Max & Co. ☐ 788
 Nielsen Chr. & Co. ☐ 387

Skive:

Buemann J ☐ 7

Marcipanmasse.

Galle & Jessen Lyngbyv. 8 ☐ ☐ Cent. 1140
 Jeppesen Rasmus Østrup Løngangsstr. 21 ☐ Cent. 4993

Repr. for **L C Oetker, Altona.**

Margarine en gros.

A. Kjøbenhavn.

Albada, Akts., V-Boulevard 49 ☐ ☐ Cent. 6384
 Alfa Margarinefabriks Hovedoplæg N Chr.
 Hansen Norreg. 16 ☐ ☐ Cent. 617
 Bergh's van den, Margarineoplæg ved Bang
 Badstuestr. 18 ☐ ☐ Cent. 1231 & 3062
Hovedoplæg af Bonas Margarine.
 Danish Egg-Export Comp., The Akts., Ny-
 havn 44 ☐ ☐ Cent. 8111 & 7864
Hovedoplæg af Zenith Margarine.
 Danske Margarinefabriks Hovedoplæg, Den,
 Jærnbang. 4 ☐ ☐ Cent. 3067 & 3087
 Hansen N Chr. Norreg. 16 ☐ ☐ Cent. 617
Hovedoplæg for Alfa Margarinefabrik.
 Harth Eduard Landemærket 9 ☐ ☐ Cent. 4771
*Hovedoplæg for Sjælland af
 Faaborg Vegetabil Magarine.*
 Hass Heinr. J Knabrostr. 24 ☐ ☐ Cent. 1926

HO: HA: SS:

Kbhvns Margarinefabrik, Akts, Bro-læggerstr.
 9 ☐ ☐ Cent. 542, By 2869 & Kastrup 39
 Telegramadr.: „Aktiemargarine“.
*Prisbelønnet paa flere
 Udstillinger.*

Knudsen & Carl Verdich, V-Voldg. 109 ☐ ☐
 Cent. 1398 & 6486
Pellerins svenske Margarine.

Koopmann's J D Margarineoplæg, Akts., Fi-
 lial af Akts., J D Koopmann's Margarine-
 oplæg i Silkeborg. Norreg. 7 B ☐ ☐ Cent. 7285
 & 7286

Korsør Margarineoplæg ved Fr. Froberg
 Krystalg. 10 ☐ ☐ Cent. 5914
 Kragh William Studiestr. 5 ☐ ☐ Cent. 6536 & 6537
Ant. Jurgens Margarinefabrikker.

Mathiesen Alex Badstuestr. 11 ☐ ☐ Cent. 1620



*Hovedoplæg
 for Margarinefabrikken
 „Bjørn“*

Mohr's Margarineoplæg Badstuestr. 18 ☐
 ☐ Cent. 1231 & 3062

Mønsted Otto Vesterg. 10 ☐ ☐ Cent. 9271 &
 9292

Nygaard & Møller Kvæsthusg. 5 ☐ ☐ Cent. 1304
Johs. M Verschure & Zoon Antwerpen.

Simonsgaard & Madsen Pederhvitfeldsstr.
 1 ☐ ☐ Cent. 767

*Hovedoplæg af Norsk Margarine fra
 Aug. Pellerin fils & Co., Kristiania.*

Steensen's H Margarinefabr., Akts., Bro-
 læggerstr. 12 ☐ ☐ Cent. 1447

Sørensen S C Knabrostr. 12 ☐ ☐ Cent. 4547
Hovedoplæg af Falster Margarine.

B. Købstæderne.

Aalborg:

Sloths Margarinelager, Chr. Krogh. ☐ 528

Aarhus:

Bergh's van der Margarineoplæg ☐ 718
 Soelberg H ☐ 96

Jyderup:

Folkmann H P ☐ 16
Hovedoplæg for Otto Mønsted.

Odense:

Hansen L Norreg. 49 ☐ 307
Hansen L. for Falster Margarinefabr.

MØNSTED OTTO ☐ 329, Stats ☐ 5
*Hædersdiplom i Kjøbenhavn 1888,
 Guldmedaille i Neapel 1891.
 Kontorer: Kjøbenhavn, Aarhus og
 Odense.*

Margarinefabrikker.

A. Kjøbenhavn.

Kjøbenhavns Margarinefabrik Kontor Bro-
 læggerstr. 9 ☐ ☐ Cent. 542 & By 2869
 Fabrikstelefon Kastrup 39.
 Telegramadr.: „Aktiemargarine“
 Fabrikmærke:



Specialmærker „Fenix“, „Dania“ og „Nuca“.

B. Købstæderne.

Aalborg:

Aalborg Margarinefabrik ☐ 254
Aalborg Margarinefabrik
 ☐ 254
 Indregistrerede Varemærker



*Guldmedalje med Æreskors paa den
 store internationale Udstilling for
 Fødevarer i Antwerpen 1907.*

Aarhus:

Mønsted Otto ☐ 32 & 891, Stats ☐ 8
 Kontor i Kjøbenhavn: Vesterg. 10 ☐
 ☐ Cent. 9271 & 9292, Stats ☐ 22.
 Kontor i Odense: Nørregade 39—41.
 ☐ 329, Stats ☐ 5.



Esbjerg:

Lund C, Akts. ☐ 103
 Sloth's P Margarinefabrik ☐ 247

Faaborg:

Fabrikken Vegetabil, Akts.

Korsør:

Korsør Margarinefabrik ☐ 106, 126 & 280



Nykjøbing F:

Falster Margarinefabrik, Int. ☐ 83, Stats ☐ 110



*Hovedoplæg i Kjøbenhavn: S C Sørensen
 Knabrostræde 12 ☐ ☐ Cent. 4547.*

Odense:

Odense Margarinefabrik, Akts. ☐ 215
 Eneforhandler for Kjøbenhavn
 Joh. Christensen, Norreg. 20 ☐ Cent. 1381

Randers:

Randers Margarinefabrik, Akts. ☐ 162, 163,
 Stats ☐ 18 efter 7 Aften ☐ 862

Randers Margarinefabrik

Akts.

☐ Eksped. 162, 163, Stats. ☐ 18

er tilkendt

≡ Højeste Udmærkelse ≡
 paa Landsudstillingen i Aarhus 1909.

Silkeborg:

Koopmann's I D Margarinefabrik, Akts. 273, Stats 8

Telegr.-Adr.: „Margarinefabrik“.



er orerordentlig fin i Aroma, Smag og Consistens, lige fortrinlig til Bordbrug, Stegning og Bagning.

Faaes overalt.

Slagelse:

Danske Margarinefabrik, Akts. 255 & 439
Specialitet: Klostermargarine.

Vejen:

Margarinefabrikken „Alfa“ 37, Stats 5



Køb
ALFA
Margarine

Vejle:

Steensen's H Margarinefabrik, Akts. Eks-ped. 102, 116, Stats 15

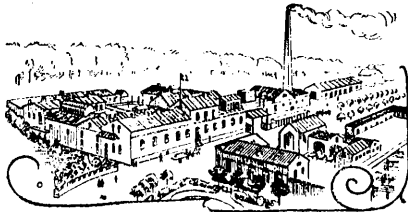

Filialer i Kjøbenhavn, Aarhus og Odense. Oplag i alle Landets Byer.

Margarinefabrikken Fyen i Hesselager, lmt. Hesselager 2

Anlæg af og Artikler for
Margarinefabrikker.

Valeur Erik & Sommer Ny Kongensg. 20 Cent. 9618, Statstelefon 96

Aalborg:

Stuhr P Ph. 489 & 1177
Nye Anlæg og Reparationer udføres.

Markfrø.

(se tillige Frø)

A. Kjøbenhavn.

Ahrentzen & Co. N-Farimagsg. 57
Central-Kompagniet v. P Holm Vestergaard og HCPetersen Vesterbrog. 19 Cent. 1886
Dansk Frøavls Kompagni og Markfrøkontoret (Trifolium) Ny Toldbodg. 7 Cent. 84 (C5780 Dir. C Maag, C1972 Dir. Larsen)
Frederiksen Erhard & Theodor Jensen Co. Ass. Vesterg. 2 Cent. 3913
Kultur af Stamsed, Roe-, Græs- og Kaalfrø etc.

Frisenette's W Eftf., Erik Dahl Nørrebrog. 205 Tg. 446 y
Gødningskontoret Sophus Iversen „Helmerhus“ Vester Voldg. 10 Cent. 3251
Hansen Hans, Herluf Trolles G. 7 Cent. 6170
Have- & Markfrøkontoret Hauserpl. 9 Cent. 1907
Hoffding N F Nørreg. 1 Cent. 7590
Jensen's Jørgen Eftf. Vesterg. 16 Cent. 5725
Markfrøforr. „Bredgade 40“ Strandg. 36 Cent. 1292

Nebelung M S & Co. Strandg. 36 Cent. 1292
Ohlsen's J E Enke Linnésg. 14 Cent. 2100
Pedersen Hans & Co. Longangstr. 39 Ct. 3263
Pfaff G Rosenborgg. 1 Cent. 756
Roe- & Markfrøkont. V-Boulev. 38 Cent. 2820
Warming Sophus Vesterg. 23, 25 Cent. 1331

B. Købstæderne.

Aalborg:

Adolph's Fr. Th. Enke, Akts., Aalborg-Afdelingen 54, 736, Stats 35
Dansk Frøkontor 283
Mortensen Jacob, forhen J N Skibsted & Co. Østeraagade 5 39
Mørck Julius A Nørreg. 13 B 293
Nordjydsk Frøforretning 711

Aarhus:

Aarhus kontrollerede Markfrøforretning 66
Dreyer Fr. Dyrnkarken 39 131
Imp. og Eksp. af Markfrø. Afd. af 1. Kl. Stammer Roefrø.
Hansen Frands Mejl. 78 121
Hansen MB 483
Helm-Petersen J C 1255 & 1919
Jacobsen N Th. & Co. 1564

Allinge:

Nordlandets Handelshus, Akts. 7

Frederikssund:

Lange Axel B 11 & 84.

Grenaa:

Hansen Edv. 8
Alle Landbrugsprodukter, Kul og Jærn.
Momme C J & Secher 75

Helsingø:

Olsen Bernhard 26

Hillerød:

Nielsen Knud 236

Hjørring:

Steenberg Th. 350

Holbæk:

Holbæk Markfrøforretning, Chr. Hansen 81
Steenstrup O F 100 & 101

Horsens:

Andersen L M Smedeg. 81 659
Østergaards Frøavl, Stensballe 3 Stensballe 3
Afd. Alle Frøsorter en gros.

Jyderup:

Folkmann H P 16

Kallundborg:

Bech Chr. 98, Stats 14

Kellerup:

Ducholm P 45

Kjertemind:

Muus Elias B, Akts. 3 & 92

Kjøge:

Hasselbalch's A A Eftf. 10 & 102, Stats 11

Kolding:

Dansk Frøhandel 91
Frøkontoret 43, Stats 15
Sydjydsk Frøkontor v. Benedictus Petersen 217

Middelfart:

Boesen J 125

**Roefrø**

af de mest anerkendte
Stammer faas i Forhold
til Kvaliteten billigst hos

J Boesen,
Frøavl og Frøhandel,
Middelfart.

Wibolt J 28

Nakskov:

Dan Knud 4
Freuchen Aug. & Co., Akts. 6 & 77
Kroyer T G 2
Tarp Julius 109
Wibolt's R Frøavl og Frøhdl. 128

Nexø:

Berg P 50
Østbornholms Handelshus, Akts. 15
Eneudsalg for „Trifolium“.

Nyborg:

Ludvigsen J Chr. 203
Markfrøkontoret 17
Nielsen Lauritz 106 & 293

Nykjøbing F.:

Nielsen A & Co., Akts. 183 & 122, Stats 9. Telegramadr.: „Nesleina“.

Nykjøbing M.:

Bigum Chr. 2

Næstved:

Huus Valdemar 123 & 293

Odder:

Nielsen Georg, J Raupach's Eftf. 3 & 41

Odense:

Bertelsen Th. Kongensg. 19 930
Kløver-, Græs-, Roefrø, Sædekorn etc.
Dæhnfeldt L 1417, Markfrø Afd. 6

L Dæhnfeldts Roefrø

er
paalideligt,
spirer godt,
giver stort
Udbytte,
faas
overalt.

Endvidere:

Analyseret Kløver- og Græsfrø

Butiksskilte gratis.
Billigste Dagspriser meddeles paa
Forlangende. Prøver til Tjeneste.

L Dæhnfeldt, Odense.

Grundlagt 1850.

Avlscenter for statsanerkendte Roestammer.

Telegram-Adr.: Dæhnfeldt. Telefon Nr. 6 & 1417.

Krogh A Dronningensg. 3 1399
Nielsen Anton Vesterg. 57 150
Korn- og Markfrø en gros.

Olsen Chr. Vesterbro 46. 48 216

Chr. Olsen

Frøavl og Frøhandel.
Etableret 1862.

Tilbyder Roefrø af
egne og statsanerkendte
Stammer, avlet under betryggende
Kontrol. Mærk: Mit
Roefrø faas hos en stor
Del af Landets Købmænd
og Frøhandlere.
Prima Kløver-Græs og Havefrø.

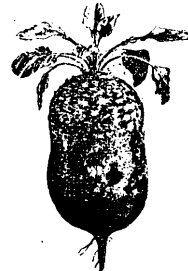

Prisliste og Tilbud paa Forlangende
franco. Telegram-Adr.: Frøolsen.

Præsto:

Grønvold's R Eftf., Anton Petersen 15
Madsen Otto 33

Randers:

Jydsk Markfrøkontor 518
*Grundlagt 1880.
Analyseret Kløver-, Græs- & Røefrø.
Hjemmeavlere bedes sende Prover.*

Lauritzen Sigfred 61

Ringø:

Eltzholtz Ditlev & Co. 8
*Skærpt renset og analyseret Kløver-Græs
og Røefrø, Urte- og Blomsterfrø. Pro-
ver og Prislister paa Forlangende.*

Martens Asmus 37
Ringø Handelsetablisement, Akts. 11
Eneudsalg for Trifolium.

Ringsted:

Jensen Chr. A. 6
Nielsen A C 3
Suhr-Henriksen J. 49

Roskilde:

Schram P A & Sons Eftf. 33

Rudkjøbing:

Michelsen's Chr. Eftf., H S Sørensen 41

Skanderborg:

Bruun Osc. & Co. 4 & 15

Skive:

Skive Markfrøkontor, Akts. 131

Skjern:

Skjern Markfrøkontor, J Bang Nielsen
26

Slagelse:

Hansen's Thorv. Eftf. 20
Skovbro Peter 112

Sorø:

Frandsen Jul. 7
Hansen Georg 41
Hansen H A & Co. 18
Topp Axel 23

Stege:

Carøe Hans F 14, Stats 13

Storehedinge:

Richter Chr. 8 & 118

Struer:

Hvidberg Jens, Hunsballe 66

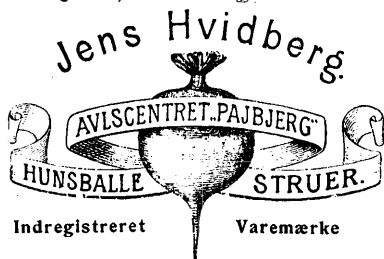

Ved Statens Kontrolmyndigheder i 1901-1909
tilkendt ialt 14 Certifikater af 1. Klasse for
Kaalrøe-, Turnips- og Gulerødstammer.

Kaalrøe Bangholm
Pajbjerg III

1. Kl. Certifikat 1909, iflg.

Statens Forsøg
den bedste af alle Kaalrøestammer.

Vestjydsk Markfrø- og Gødningsforretning
ved Guldborg Hansen 33

Stubbekjøbing:

Nielsen A & Co., Akts. 6
Svancke:

Holst R A 24
Eneudsalg for „Trifolium“.

Svendsborg:

Andersen & Jørgensen 80

Thisted:

Adolph's Fr. Th. Enke. Akts. Thisted-Af-
delingen 47 & 175, Stats 19

Thisted kontrollerede Markfrøkontor 117
Varde:

Paludan's J W Eftf. 15

Vejele:

Andersen Johan
Andersen Olaf Sonderg. 17
Vejele Markfrøkontor, S P Vingø 19

Viborg:

Thomosen Bertel 49

C. Landet.

Erhard-Frederiksen, Svindingegaard pt.
Lundby 35

Markiser.

Agerbundsøn O Krystalg. 3 11 By 4475
Albarts P Vesterbrog. 12, 14 11 V 2770
Bonfils Eimer Osterbrog. 45 11 Ø 1:384
Clemmensen H & Co. st. Kongensg. 60 11 Ct 9538
Kbhvns Markisefabrik ved N Nielsen
Hauchsv. 3 11 11 Cent. 2387
Markiser, Solsejl, Telte, Presenninger.

Kohberg O Fælledv. 19 11 11 N 702 y
Markiser, Solsejl, Presenninger etc.

Penther Sophus Gothersg. 48 11 Cent. 7545
Petersen A Istedg. 78 11 V 1640 y
*Vesterbros Markisefabrik. Levering og
Opbevaring af Markiser og Solsejl*

Poulsen Johan F Krystalg. 28 11 Cent. 8504
Poulsen Johan F, Akts., ved Axel Velden
(Olsen) Strandv. 187 Hell. 11 Hell. 75
Weilbach JSV, Niels-Juels G. 6 11 Cent. 1220
Markiser og Solsejl.

Fredericia:

Bloch & Andresen, Akts. 56, Stats 2
Fabrikation af Markisedug.

Marmor og Marmorvarer.

Ankerske Marmorforretning, Den, Akts.,
Marmorvej Frihavn 11 Cent. 8331

Clausen J E Sofiev. 2 11 11 N 1782 x
HAGEN & CO'S EFTF. Gothersg. 8 11 11
Cent. 1442 Fabrik Glentev. 11 Cent. 8504.

*Marmorarbejder til Møbler, Butiksloka-
ler, Beklædninger, Trapper, Pliser, Kam-
miner etc. Grundlagt 1865.*

Hansen H P Ravnsborgg. 20 11 11 N 1956
Kbhvns. Skiferlager, Imt., Nørreg. 45 11 C 3908
Kronstrøm's Chr. W Enke Prinsensg. 19 11
11 Palæ 14

Larsen Hans & Jørgen Griffenfeldtsg. 37 11
11 Cent. 2130. *Lager af skaarne Plader,
Disk- Bord- og Servantplader. Væg-
beklædninger, Søjler, Gulvpliser m. m. i
hvidt og kulørt Marmor.*

NIELSEN E Nørrebrog. 44 11 11 Cent. 3006

Alle Slags Marmor.

Nielsen S P Østerbrog. 20 11 11 Ø 1610 x

Specialitet: Møbelarbejde.
Nielsen Vald. Husung. 24 11 11 Tg. 155
*Diskplader og Møbelarbejde billigst.
Se under Gravmonumenter.*

Schannong Johan, Ø-Farimagsg. 42 11 imel-
lem Holmens Kirkegaard og Kommune-
skolen 11 Cent. 7248

Svane Ernst E Nørrebrog. 15 11 11 N 875 y

Masker.

Berthelsen Julius, N-Voldg. 104 11 11 By 3583
Børnens Bazar Frederiksborgg. 21 11 11 Ct 7260
Største og smukkeste Udsalg.

Olsen's F A C Enke Skinderg. 23 11 Cent. 1825
Thorngreen Th. Vimmelskafet 46 11 Cent. 4648

Maskeradegarderober.

Blichfeldt Marie Grønneq. 36 11

Böckmann L Adelg. 1 11

Stort Ude. i smukke og velholdte Dragter

Grünberg N Gothersg. 81 11

Hansen Edv. Prins Jørgens G. 9 11 11 N82 x
Stort Udsalg, elegant Udstyr.

Wammen Andreas Gothersg. 29 11 11 By 3225
Winckler A Frederiksborgg. 23 og Romersg.
19 11 11 By 528x

*Teater- og Karnevals-kostume - Atelier
for Salg og Udlejning. Mange Journaler*

Randers:

Hyltoft Christian 291

Maskinafskrivningsbureauer.

Aagaard Emma Gothersg. 36 11 11 Palæ 497 v
Afskriving — Duplikering.

AdlerSkrivemaskinefab Satorvet 1 11 Cent. 4688
Afskrivningsbureauet Holn. Kan. 40 11 Cent. 9588

Andersen J Rysensteeng. 16 11 11 By 438y

Atelier Elektra Vesterg. 29 11 11 By 1220

Berg Thyra Halmtorvet 3 11 11 V 2527 x

Dithmer Johanne. kgl. edsv. Translatrice,

Kjøbmagerg. 52 11 11 By 2733 (10-6)

Duplikator Walkendorffsg. 34 11 11 By 3712

Ekspres Kjøbmagerg. 53 11 11 By 2039x

F.O. (Foreign Office) Skoubog 3 11 Cent. 6690

Maskinafskriving, Mangfoldiggørelse.

De mest moderne Hjælpemidler haves.

Oversættelse til og fra alle Sprog.

Billigste Priser. Hurtig Ekspedition.

Foltmar Camilla Nyelandsv. 1 11 11 Gh. 1123y

Frdbg. Maskinafskrivningsbureau Carit Etlars

V. 10 11 11 V 277 y

Frdbg. stenogr. Bur. Bülowsv. 10 11 11 V 2:030y

Duplikering og Oversættelser.

Fængselshjælpsens Kontor-Assistance

Gronneg. 1 11 11 Cent. 5700 & 8678

Kontortid 9-6.

*Duplikering, Adresser, Oversættelser
& Omdeling af Reklamer.*

Glincke Ivan Mikkelbryggersg. 1 11 11 By 4748

Haar Rud. Larsbjørnstr. 1 11 11 Cent. 4330

Spec: Policetekster, Oversættelser.

Hammond & Sun Comp., The, Akts. Gl. Kong-

gev. 1 C 11 V 2584y

Hertz Birgitte Linnésg. 22 11 11 Cent. 7614

Privattelefon By 949x

Heskjær Margrethe Fjords Allé 2 11 11 N 1765x

Hoffmeyer Christine Grundtvigsv. 3 11 11 V 5011y

Internationalt Publicerings-Bureau ved Lar-

sen & Nielsen Kjøbmagerg. 4 11 11 Cent. 7470

Jessen Sophie Linnésg. 16 B 11 11 By 602

Johansen Agnes V-Boulevard 11 11 11 Ct. 4338

*Dansk, tysk, engelsk, fransk Stenografi
og Maskinskrivning efter Diktat.*

Kbhvns Maskinafskrivningsbureau Gl. Mont

2 11 11 Cent. 840

Knudsen C F M st. Kirkestr. 3 11 11 Cent. 5385

Kruse Hans Nyelandsv. 67 11 11 Gh. 1004 x

Billig: Spec. Mangfoldiggørelse.

Lange Petrine M Sveasv. 3 11 11 V 1006 x

Lund Sophie Skinderg. 21 11 11 By 2020x

*Korrespondancebureau. Stenograf,
Fransk, Tysk, Engelsk.*

Marcksen Astrid Sofiev. 8 11 11 N 1017y

Rasmussen J Translater Skinderg. 43 11 11 By 1117

Reumert A Strandv. 167 Hell. 11 Hell. 245y

Steenstrup Sigbrit Gl. Kongev. 47 11 11 V 998x

Thorengaard M & L Skinderg. 31 11 11 Ct 8830

Specialitet: Duplikering.

Wiggers Dagmar Walkendorffsg. 34 11 11 By

3712

Winther Carl Vesterg. 14 11 11 Cent. 8140

Revolut-Duplikator.

Aarhus:

Jydsk Stenografbureau Sonderg. 1 11 1940

Største Afskrivningskontor i Jylland.

Reklame-Bureauet 1166 & 1167

Hurtigste Ekspedition.

Maskinfabrikker.

A. Kjøbenhavn.

Allmänna Svenska Elektriska Aktiebolaget, Westeras, Kbhvns-Filialten ved H C Petersen Østerg. 61 ☐ ☐ Cent. 9396
Største og ældste Fabrik i Norden.
Almind Peter Blegdamsv. 114 ☐ ☐ Cent.3742

Peter Almind.

Blegdamsvej 114 Ø
Telefon Cent. 3742 & Reservetelefon

Telegramadr.: Palmind. Fabrik af Vadske-maskiner, Skyllmaskiner, Tørrecentrifuger, Ruller, Strygemaskiner for Damp- og Haandkraft. Leverander til Kjøbenhavns Kommune og samtlige Dampvadskerier i Danmark, Sverrig, Norge og Rusland.

Andersen Alfred & Kjeldsen Studiestr. 34 ☐ ☐ Cent. 8073
Andersen P „Svanholm“ Gl. Kongev. 66 ☐ ☐ Cent. 2788
Andersen P Lyong. 9 ☐ ☐ Am. 106
Andersson Carl & Blom Rantzaug. 13 ☐ ☐ Cent. 1214

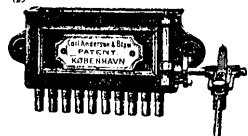

Patent-Automatisk Centralsmørepåparat. Bygningsbeslag, Jærnporte.

Atlas, Akts., Nørrebro. 198 ☐ ☐ Cent. 4864

Aktieselskabet Atlas

Nørrebro. 198 ☐ ☐ Cent. 4864
*Ismaskiner og Køleanlæg
Dampkedler & Dampmaskiner, specielt for overhedet Damp, garanteret største Økonomi.
Prospekter og Oplysninger gratis.*



Aurora, Akts., Godthaabsv. 8B ☐ ☐ Gh. 503
Baltzersen Vm. Bredg. 36 ☐ ☐ Cent. 8424
*Hædrende Omtale for
Fabrikation af Rørkedler
Se ende. Afd. Kundgørelser Side 1060.*
van Berkels Patent Maskinfabrik, Akts., Bagerstr. 9 ☐ ☐ V 1412
Bonnesen & Danstrup Stefansg. 21 ☐ Cent. 733
Specialitet: Varme- og Ventilationsapparater af enhver Art, Ventilationsovne, Støbejærns Damp-Ribbeovne. Drivhusvarmeapparater.
Bruun Julius Heimdalsg. 43 ☐ ☐ Tg. 51
Specialitet: Vandrørskedler og Fødevandsrensere for Dampkedler.
Bürmeister & Wains Maskin- og Skibsbyggeri, Akts., Overg. n. V. 9 ☐ ☐ Cent. 3225 & 9870
Böckmann & Nielsen Krstholms Ø ☐ Cent. 8659
Skibs- og Maskinreparationer.
Christiansen & Co. Adelg. 77 ☐ ☐ Palæ 129y

Danske Mejeriers Maskinfabrik, De, Studiestr. 34 ☐ ☐ Cent. 6781, Fabrik Raadmandsg. 38 ☐ ☐ Cent. 9426



Specialitet:
Mejeri-maskiner
og
Mejeri-anlæg

Dansk Papirpose-Maskine ved J A Schønberg & Co. og S Madsen & Co. Chr. d. 9 G. 1 ☐ ☐ Cent. 4370
Dreyer M C Vesterbro. 151 ☐ ☐ Cent. 2635
Eickhoff J G & A Vesterbro. 97 ☐ ☐ Cent. 2650
Maskiner, Værktøjer og Brugsgenstande til Bogtryk, Stentryk og Bogbinderi. Motorer, Gasværker og Transmissioner.

Frdbg. Jærnstøberi & Maskinfabrik, Akts., Falkonerallé 42 ☐ ☐ Cent. 5160 & 2512
Frederiksen F J Ny Kalkbrænderihavn ☐ ☐ St. 348 y & Ø 936
Gasmotorer, ny saavel som Reparationer
Frich's S Efff. „Ferrum“ Raadhuspladsen 35 ☐ ☐ Cent. 5749, Fabrik Aarhus ☐ 64 & 930
Dampmaskiner, Dampkedler, Turbiner, Elektriske Anlæg, Transmissioner.

Friis Har. Falkonerallé 94 ☐ ☐ Cent. 2033
Grønning M & Co., Niels Ebbesens V. 27 ☐ ☐ Cent. 1755
Snit, Stanser og Presser.

Hammel's Albert F Efff. Fred. d. 7. G. 13 ☐ ☐ N 313x
Hammel A W Klerkeg. 15 ☐ ☐ Palæ 517 y
Digeltrekpresser i forskellige Størrelser og andre Rekviritter for Bogtryk, Stentryk og Bogbinderi. - Motorer.

Hansen A & Købler Stefansg. 7 ☐ ☐ Tg. 395
Patenterede Frictionskoblinger.

Hansen Alb. Strandg. 38 ☐ ☐ By 1705 x
Hansen I H Valbygaardsv. 70 Valby ☐ Vb. 54x
Heegaard Anker Havneg. 37 ☐ ☐ Cent. 134
og Lyngby. ☐ ☐ Cent. 262
Se ende. Afd. Kundgørelser Side 1058-1059

Heinholst, Akts., Gl. Torv 10, 12 ☐ ☐ Cent. 5128
Hellerung J H, H Gamst & H C Lunds Efff. Max Müllers V. 8 ☐ ☐ St. 152
Hemmingsen Carl J, Bille Brahes V. 2 ☐ ☐ N 1039x. *Maskinrep. Aut. Varmeregulering*
Hill-Madsen J O Gitterv. Frihavnen ☐ ☐ Cent. 5269

Holm & Jensen Nygaardsv. 41 ☐ ☐ Cent. 6264
Hornum & Co. Nørrebro. 47 ☐ ☐ Cent. 1851
Humboldt Reventlowsg. 12 ☐ ☐ Cent. 7628
Iron, Akts., Vesterbro. 25 ☐ ☐ Cent. 5303
Jensen H O Vesterbro. 80 ☐ ☐ Cent. 4873
Jonasen P Husung. 1 ☐ ☐ Tg. 298 x
Juncker Vald. Lyngby Hovedg. 10 Lyngby ☐ ☐ Lyngby 154

Jørgensen Carl Kattesund 14 ☐ ☐ By 1206
Jørgensen & Mathiasen Vinkelv. 4 ☐ ☐ N 1287

Jørgensen P Maskin- og Motorfabrik Braegsg. 10 ☐ ☐ Cent. 8006 & 8007
*Telegramadr. „Motordan“
Motorer, Spil og Skruer til Fiskefartøjer. Petroleumss-Lokomobiler til Tørskewærker. Over 2500 i Brug.*

Kastrup Maskinfabrik ☐ Kastrup 5 (J Saabye & O Lerche) Raadhusstr. 6 ☐ ☐ Cent. 2658
Broer, Tagværker, Tilvirkning og Reparation af Entreprœmateriael.

Kiellerup Oscar Kapelv. 53 ☐ ☐ N 1502 x
Alle Maskiner til Korkværefabrikation.

Kbhvns Flydedok og Skibsværft, Akts., Krøyers Pl. Strandg. ☐ ☐ Cent. 559
Ny Kalkbrænderihavn ☐ Cent. 8591
Bygning og Reparation af Skibe, Maskiner og Kedler. Flydedok, Tørdok og Ophalingsbedding.

Kbhvns Møllestensfabrik, Ferd. Jensen, Vodroffsv. 61 ☐ ☐ Cent. 734
Møllermaskiner, Mølleriartikler.

Klee Henning Godthaabsv. 34B ☐ ☐ Gh. 555
Klyhs' Vilh. Efff. Smalleg. 11 ☐ ☐ Gh. 309
Knudsen Laur. Vesterbro. 43 ☐ ☐ Cent. 1780, 1781 & 1782
Fra April Kontor Gl. Kongev. 3 ☐

KRYGER I Ingeniør N-Voldg. 2 ☐ ☐ Cent. 4726 & 4727
Fabrik Vesterfælledv. 89 ☐ ☐ Cent. 6011

Vandrensingsanlæg, Apparater og Anlæg for økonomisk Dampfdrift. Dampmaskiner. Pumpeanlæg. Lufttransportanlæg. Opvarmnings- og Ventilationsanlæg.



Larsen's Julius Maskinfabrik Vesterbro. 22 ☐ ☐ Cent. 5055
Lassen A Aaboulevard 5 ☐ ☐ N 1623
LUDVIGSEN & HERMANN Nørrebro. 39 ☐ ☐ Cent. 602 & 2302
Telegramadr. „Ludvigherm“
*Alt Jærnstøbegods. Specialitet: Kloakartikler.
Vand. Varme. Elektricitet.*
Maskinfabrikken Rannje ved J A Larsen St. Annæ G. 44 ☐ ☐ Cent. 2571
Suge- & Trykpumper, roterende Pumper.

Maskinabr. Urania, Akts., Ø-Fasanv. 243 ☐ ☐ Tg. 120
Maskinkompagniet, Akts., Nørrebro. 56 ☐ ☐ Cent. 3151
Skotøjmaskiner. Garverimaskiner. Læstefabrikationsmaskiner.

Mogensen F Sofleg 40 ☐ ☐ Cent. 1625
Møllerup's C Maskinfabrik, Akts., Amaliøg. 21 ☐ ☐ Cent. 6435

Nielsen & Winther's Værktøjmaskinfabrik, Akts., Blegdamsv. 60 ☐ ☐ Cent. 225 & 226
Nielsen & Winther's
Værktøjmaskinfabrik, Akts., Blegdamsvej 60 ☐ ☐ Cent. 225 & 226

Værktøjmaskiner
i alle Brancher.
Specialmaskiner,
Transmissioner, Staaltraadstouge etc.

Olsen Adolf Frankrigsg. 18 ☐ ☐ Am. 273
Perfect ved Georg V M Petersen St. Hans G. 9 ☐ ☐ N 274 y
Benzin- & Petroleumsmotorer. Værktøjmaskiner. Reparationer.

Petersen & Wraae Heimdalsg. 30, 32 ☐ ☐ Cent. 8874
Høj- og Lavtryks-Dampkedler. Beholdere. Transmiss. Central Opvarmning.
Pindstoftø Anders A Trekrønerg. 38 Valby ☐ Vb. 503 & Vb. 504

Rasmussen Br. Vodroffs Tværg. 3, 5 ☐ ☐ V 194
Gas-, Damp- og Bogtrykkerimaskiner.
Reck's Opvarmnings Komp., Akts., Esromg. ☐ ☐ Cent. 7480

Dampkedler til højt og lavt Tryk. Snedejerns- og Støbejærns-Varmtænde-kedler. Forvarmere, Dampkogegryder, Desinfektionsovne m. m. Medalie af første Klasse paa Landudstillingen i Aarhus.

Riedel C F & Lindegaard Kingosg. 11 ☐ ☐ Cent. 2648
Udfører alt til Maskin- og Bygningsfaget henhørende samt Varmpaarater og som Specialitet: Drivhusvarmeapparater.

Røssel J Howitzv. 51 ☐ ☐ Gh. 862
Største Lager af brugte Maskiner.

Røst Chr. Strandv. 16 D ☐ ☐ St. 283 y
Sabroe Thomas Ths. & Co., Akts., Puggaardsg. 8 ☐ ☐ Cent. 1764
Køleanlæg, Isværker, Dampmaskiner, Kedelanlæg. Sirocco Ventilatorer.

Schrøder & Jørgensen's Efff.
Vodroffsv. 6 ☐ ☐ Cent. 2943
Vindmotorer. Kædepumper. Kaffebrændere. Kaffe møller. Dejgdemaskiner. Æltemaskiner.



Smidth F L & Co. Vesterg. 33 ☐ ☐ Cent. 6098, herfra Omstilling til samtlige Afdelinger. *Maskiner for Teglværker og Cementfabrikker, Gødningfabrikker, keramiske Fabrikker, Kalkværker, Mørtelfabrikker og metallurgiske Anlæg. Eget Laborat. og Forsøgsanst. Kontortid 8^h. 4-4^h.*

Smith, Mygind & Hüttemeier, Akts., Nørrebro. 68 ☐ ☐ Cent. 803 & 4268
 Bryggerianlæg, -maskiner & -inventar.
 Maltkøller. Brænderianlæg, -maskiner & -inventar.
 Økonomiske Dampmaskiner for overhedet Damp.
 Dampkedler, (af alle Typer), røgfri Fyrapparater, Transmissioner, Haandsprøjler.

Strømmand G Fredensv. 1 Charlottl. ☐ Ordr. 305 & Ordr. 195

Sædder Aug. Gothersg. 14 ☐ ☐ Cent. 503
 Sørensen P Fælledv. 19 ☐ ☐ N 1465
 Spec.: Maskiner til Bogbindere.

Thorning A J, St. Peder Str. 27 ☐ ☐ Cent. 2427

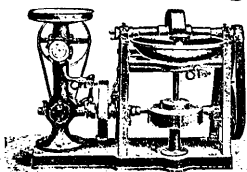

Stort Lager af
 Maskiner og Apparater for Slagterier,
 Pølsefabrikker & Konservesfabrikker.
 Forlang illustreret Katalog.

Titan: Koefoed, Hauberg, Marstrand & Helweg, Akts., Tagensv. 32 ☐ ☐ Cent. 6131, 6132 & 6133. Udsalg Vester Voldg. 8 ☐ ☐ Cent. 2724. Centrifugefabrik Raadmandsgades Forl. ☐ Cent. 7575 & Tg. 335
 Elektriske Elevatorer, Hejseapparater, elektr. Kraft- og Belysningsanlæg, Transmissioner, Kraner & Centrifuger.

„Tuxham“ Maskinfabrik & Ingeniørfør. Trekronersg. 74 Valby ☐ Cent. 8816
 Se end. Afd. Kundgørelser Side 1068

Tychsen & Mulvad St. Peder Str. 34 ☐ Cent. 6422
 Specialitet: Taksameter.

Vacuum Columba, Akts., Strandg. 38 ☐ ☐ By 1705 x

Vesuv ved Petersen & Langhorn Gl. Kongev. 11 ☐ ☐ Cent. 8617
 Mejeriapparater, Gasmotorer, Røgførbrændingsapparater, Elektromotorer, Reparationsværksted.

Wienberg Ferd. Finsensv. 29 ☐ ☐ Cent. 9513
 Winther Julius, H C Jensens V. 13 ☐ ☐ Tg. 313
 Vølund, Akts.,

Blegdamsv. 32 ☐ ☐ Cent. 5522



Centralvarmeapparater, Spildevandsanlæg og Vandklosetter. Maskinelle Anlæg. Fabrikation af Specialiteter for Opvarmnings-, Damp- og Ventilationsanlæg.
 Dampkøkkener.
 Dampvadskerier.
 Transmissioner.

B. Købstæderne.

Aalborg:

Buaas P I Fabrikker, Akts. ☐ 173 & 143
 Christiansen A C ☐ 1369
 Danske Mejeriers Maskinfabrik ☐ 382
 Justesen Chr. F Borgerg. 6 ☐ 776
 Smith'ske Jærnstøberier og Maskinværksteder, Akts. ☐ 96 & 276
 Stuhr P Ph. ☐ 489 & 1177
 Spec.: Repr. af Skibsmaskiner.

Aarhus:

Amstrup A Mejl. 53
 Specialitet: Træbearbejdningmaskiner.
 Caroc & Leth ☐ 38
 Fabrikken „John“, Akts. ☐ 1424

Forenede Jærnstøberier, De, Akts. (H P Jensen & Co.) ☐ 100
 Fæsteste Fabrik i Danmark indrettet paa Massefabrikation af Radiatorer, Ribberør og Ribbeovne.
 Desuden alt til Damp- og Vandopvarmnings-Anlæg henhørende.

Støbte Kedler til Vand- og

Dampvarmning.

Frich's S Eftf. ☐ 64 & 930
 Kontor i Kbhvn.: „Ferrum“, Raadhuspladsen ☐ Cent. 5749

Hergaard N J ☐ 634
 Johansen S P ☐ 190 & 2306
 Mikkelsen L C ☐ 1045
 Skibssmedearbejde. Jærnkonstruktioner.
 Specialitet: Signalapparater.
 Leverandør til Statsbanerne.

Rasmussen M ☐ 1741

Sabroe Thomas Ths. & Co., Akts. ☐ 370

Aktieselskabet

Thomas Ths. Sabroe & Co.

Telefon 370 & 1838

Fabrikere Is- og Kølemaskiner efter Kulsyre-Kompressions-Systemet.
 Udført over 700 Anlæg.

Seest M, L Andersens Eftf., Akts. ☐ 1723
 Telegramadresse: „Seest“.
 Specialitet: Varme- og Ventilationsanlæg samt Kirkeovne.
 Skibsreparationer af enhver Art udføres.

Thygesen J C & Søn, Aabyhøj ☐ 1623
 Specialitet: Træbearbejdningmaskiner.

Aars:

Jensen N ☐ 7

Aarup:

Christensen L M, Skydebjerg ☐ 83
 Poulsen A ☐ 19

Asnæs:

Madsen Brødrene, Asnæs Maskinfabrik ☐ 3

Assens:

Maskinfabrikken Assens ved Lauritz Petersen ☐ 113
 Mikkelsen's Jærnstøberi og Maskinfabrik, Akts. ☐ 34
 Mortensen K ☐ 153

Birkerød:

Hansen's C Eftf. Johs. Hansen ☐ 24

Bogense:

Bogense Jærnstøberi og Maskinfabrik ☐ 14
 Scheby Chr., Harridslev ☐ 66

Bramminge:

„Dannevirke“ H M Thomsen ☐ 32

Brønderslev:

Nielsen Peder, Pedershaab ☐ 9
 Cementrørsforme, Ukrudtsharver, Sæddækker samt Mejeapparater.

Olsen N K ☐ 6

Torpegaard N J ☐ 92

Ebeltoft:

Henningsen & Heidemann ☐ 32

Esbjerg:

Esbjerg Jærnstøberi og Maskinfabrik, Jensen & Olsen ☐ 31
 Esbjerg Maskinfabrik, Jærn- og Metalstøberi, Christoffersen & Larsen ☐ 6

Hoffmann Carl B ☐ 296

Telegram-Adresse: Mannhoff.
 Specialitet: Petroleumsmotorer.

Jacobsen Jul. ☐ 215

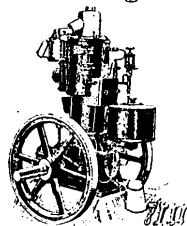

Specialitet:
 Fabrikation af
 Petroleumsmotorer

Jensen H B, Carl Sørensen's Eftf. ☐ 29
 Etabl. 1894. Lager af Mejeri- og Maskinartikler. Fabrik for Mejerianlæg og Reparationer. Største Lager af alle Forbrugsartikler for Mejerier.

Møllerup's C Maskinfabrik, Akts. ☐ 43
 Møllerup C & Co., Akts. ☐ 387
 Nielsen N N

Faaborg:

Faaborg Jærnstøberi & Maskinfabrik ☐ 71
 Faaborg Maskinbyggeri, R Henningsen ☐ 181
 Petersen P M ☐ 104

Fredericia:

Fredericia Jærnstøberi, Akts. ☐ 84
 Møller Brødr. ☐ 226
 Schultz A & Co., H P Lindballe ☐ 28

Frederikshavn:

Frederikshavns Jærnstøberi og Maskinfabrik (Brødrene Houmøller), Akts. ☐ 44, Stats ☐ 13
 Tlgr.-Adr.: Houmøller. Spec.: Petroleumsmotorer, Alpha Maskinruller & Isknuse.

Frederikssund:

Larsen's Hans L Maskinfabrik ☐ 79
 Spec.: Landbrugsmask. og Vindmotorer.

Glostrup:

Høybye I

Grenaa:

Grenaa Jærnstøberi og Maskinfabrik ☐ 42
 Jensen Anton ☐ 106
 Meier W ☐ 97
 Nielsen Anton ☐ 98

Hadsten:

Amstrup Carl ☐ 27
 Alle Sorter Landbrugsmaskiner.

Hadsund:

Sørensen Chr. E ☐ 47

Hammel:

Pedersen R ☐ 72

Hasle:

Anker Brødrene ☐ 2

Haslev:

Larsen A C ☐ 20

Helsingør:

Møller Chr. ☐ 38

Helsingør:

HELSINGØRS JERNSKIBS- OG MASKINBYGGERI, AKTS. ☐ 40 & 91
 Marine- og Landmaskiner.
 Se under Skibsbyggerier.

Tvede A ☐ 21

Landbrugs- og Teglværksmaskiner.
 Fabrikken er grundlagt 1850.

Herning:

Herning Maskinfabrik, N P Mortensen ☐ 83
 Specialitet: Landbrugsmaskiner.

Johansen W ☐ 183

Spec.: Reparationsværksted. Motorer.

Herning ny Jærnstøberi & Maskinfabrik ☐ 9
 Nielsen N G ☐ 145

Hillerød:

Christensen C & Co. **11** 46
Gasmotorer til mindre Virksomheder.
Hillerød Jærnstøberi & Maskinfabr. P Nord-
sten (for Navneforandr. P. Nielsen) **11** 2
Specialitet: Landbrugsmaskiner.
Hillerød nye Maskinfabrik, O Hansen **11** 172
Hviid Hans **11** 103

Hjørring:

Brüel W **11** 11
Heidemann A F jun. **11** 61
Kragh Henning **11** 65

Hobro:

Christensen Henrik & Therkildsen
Jørgensen Harald **11** 16
Sennels Niels **11** 94

Holbæk:

Andersen Chr **11** 52
Frandsen's L Jærnstøberi **11** 18
Holbæk Maskinfabrik, Akts. **11** 195
Maskinfabrikken Cultus Chr. Hansen **11** 81
Maskinfabrikken Landspærg, Akts. **11** 294
Vulkan, Akts. **11** 68

Holstebro:

Birn Valdemar & Brødre **11** 38
Danske Mejeriers Maskinfabrik **11** 13
Hansen F L **11** 82
Specialfabrik for Petroleumsmotorer.
Holstebro Jærnstøberi og Maskinfabrik,
Akts. **11** 28
*Ringtrømler, Hestegange, Kagebrydere,
Roeskørere, Ailepumper.
Møllegods og Landbrugsmaskiner.*

Horsens:

Jacobsen H & Co. **11** 241
Jacobsen Th. L.
Jensen Philip **11** 216
Kramper Rud. & Jørgensen, Akts. **11** 427
*Specialfabrik for Motoren „Gideon“ og
Rud. Krampers Patent Dobbeltplow.*

Møller H Chr. & Søn **11** 155
Møller & Jochumsen's Fabrik, Akts. **11** 149
Nielsen Chr. **11** 100
Paasch & Larsen, Petersen, Akts. **11** 207
Stallknecht J **11** 23
*Alle Jærndeile til Vand- og Vindmøller.
Turbinen „Holger Danske“.*

Hurup:

Hurup Jærnstøberi & Maskinfabrik, Akts.
11 5, Stats **11** over Vestervig
*Danmarks største Vindmotorfabrik.
Forlang illustrerede Prospekter over
Motorer, Træbearbejdningmaskiner,
Pumpeværker etc. etc.*

Thøgersen Chr.

Høng:

Høng Maskinfabrik, P Hansen **11** 34
Jensen Michael **11** 54

Jyderup:

Jyderup Maskinfabrik, S Sørensen **11** 23
*Spec.: Gnistfangere, Landbrugsmaski-
ner og Redskaber samt alle Reservedele,
Drevremme, Pumper, Rør. Reparationer
af Lokomobiler og Damptræskeværker.*

Kallundborg:

Kallundborg Jærnstøberi og Maskinfabr., C
A Brostrøm **11** 65 & 69

Kellerup:

Walsted V **11** 41

Kjøge:

Andersen N **11** 120
Hansen H C & Søn **11** 78
Scheibye F **11** 191
*Alle Maskinreparationer udføres.
Landbrugsmaskiner, Motorer, Vindmo-
torer, Vandværksanlæg etc.*

Kolding:

Jensen Jens, Flutometerfabr.

Konstantin Hansen & Schrøder, Akts. **11** 136,
448 (De danske Mejeriers Maskinfabrik)
*Telegram-Adresse: Konstantin.
Mejerianlæg og Mejeriapparater, Trans-
missionsanlæg, maskinformede Rem-
skiver, færdig drejede og raa, Damp-
kedler, Støbegods til Maskinbyggere
og Møllebyggere.*

Leneth J P & Søn **11** 36
Sydjydsk Landbrugsmaskinfabr., Akts. **11** 180
*Spec.: Fabrikations- og Reparations-
værksted for Landbrugsmaskiner.*

Korsør:

Hansen Henrik **11** 110
Korsør Jærnstøberi og Maskinfabrik **11** 202

Lemvig:

Emtkjær Søren **11** 92

Løgstør:

Løgstør Jærnstøberi og Maskinfabrik, H C
Hansen **11** 24
Maribo:

Rasmussen Carl **11** 143

Middelfart:

Stensgaard Th. **11** 91
*Landbrugsmaskiner, Dampmaskiner, Mo-
torer, Cykler, Symask.. Maskintilbehør.*

Nakskov:

Forenede Maskinfabrikker, De, **11** 18
*Specialfabrik for Sugegasanlæg og
Petroleumsmotorer.*

Maskinfabrikken Nakskov, Wm. Petersen
11 151

Røssel J **11** 125

Nexø.

Nexø Jærnstøberi og Maskinfabrik, Aage
Schjørring **11** 27

Nibe:

Petersen J **11** 29

Nyborg:

Nyborg Jærnstøberi & Maskinfabrik, Akts.
11 76

Strandvejens Maskinfabr. N P Petersen **11** 95

Nykjøbing F.:

Bruun J B & Søn **11** 29, Stats **11** 8
Se under Træbearbejdningmaskiner.
Fabrikken Guldborg **11** 115, Stats **11** 8
Petersen H P **11** 308

Nykjøbing M.:

Berthelsen Søren, Ørding
Morsø Hammerværk og Maskinfabrik v. Vilh.
Bang **11** 52
1. Kl. Landbrugsmaskiner og Redskaber.
Uhrbrand A

Nykjøbing S.:

Nykjøbing Jærnstøberi & Maskinfabrik, A
J Hansen **11** 108
Vandanlæg til Vind- og Dampkraft.

Næstved:

Brostrøm C A **11** 260
Nielsen L P **11** 275
Poulsen C **11** 39

Nørre Aaby:

Asperup Maskinfabrik
Jørgensen H **11** Indslev 12

Nørre Sundby:

Jensen A & Sønner **11** 1048
Mortensen & Galster **11** 1007

Odder:

Maskinfabrikken Aalykke, R Christensen **11** 34

Odense:

Allerups M P Eftf., Akts. **11** 93
Allerup's nye Maskinfabrik, Akts. **11** 404
*Kedel- og Brobygningsværksteder.
Specialitet: Dampkedler, Beholdere,
Jærnkonstruktioner, transportable Pa-
tent-Boremaskiner. Telegram-Adr.:
Allerups Maskinfabrik.*

Grill M **11** 405 & 1284

Hansen H P Dronningensg. 20 **11** 826
Knudsen C F A Kongensg. 33-35 **11** 198

Knudsen's Marius Eftf. **11** 247
Maskinfabrikken Phoenix **11** 169

Spec.: { *Jærnkonstruktioner.*

Vejtrømler.

Lokomotivreparationer.

Neckelmann Emil **11** 248

Paasch & Larsen, Petersen **11** 672

Rasmussen H & Co. **11** 59

St. Jørgensgades Maskinværksted, C Ras-
mussen **11** 236
Thrige Thomas B **11** 273 & 1473, Stats **11** 2
Elektriske Kraft- & Belysningsanlæg.

Præstø:

Petersen Hans C **11** 8

Randers:

Buchtrup's H Th. Maskinfabrik **11** 154

Christensen Frederik, Akts. **11** 273

Hein H & Sønner **11** 508

Jensen Niels **11** 345

Smith's Jærnstøberi og Maskinfabrik **11** 56

Strømmen, Akts. **11** 53 & 453

*Øvne og Bagermaskiner, Slagterinventur,
Luftkompressorer.*

Sørensen Karl **11** 259

Ringe:

Bachmann A **11** 13

Borne P Maskinmester **11** 98
Petroleumsmotorer & Landbrugsmask.

Jørgensen A **11** 6

Ringkjøbing:

Olsen A
Ringkjøbing Jærnstøberi og Maskinfabrik,
Akts. **11** 38

Ringsted:

Maskinfabrikken „Godthaab“, M Mathiasen
11 166

Ringsted Jærnstøberi og Maskinfabrik, H
Hermansen **11** 48

Roskilde:

Christiansen F **11** 87

Høyer H **11** 116

Maglekilde Maskinfabrik, C B Strøyer
11 41

Mejerivægte, Halmspindemaskiner.

Nielsen & Olsen **11** 54

*Fabrikation af Jærnkonstruktioner, Ked-
ler, Beholdere og Maskiner for Industri
og Landbrug. Lager af Woods Høst-
maskiner og Oliverpløve samt dertil
hørende Reservedele.*

Rudkjøbing:

Hansen & Madsen **11** 60

Se under Motorer og under Mejerianl.

Rudkjøbing Jærnstøberi og Maskinfabrik,
Akts. **11** 30.

Rønne:

Bornholms Maskinfabrik, Akts. **11** 140

Samsø:

Gaard S, Østerby pr. Tranebjerg
Jørgensen R P, Brundby pr. Koldby.
Maskinfabrikken Samsø, S J Vadstrup
Tranebjerg **11** 3

Saxkjøbing:

Christensen J P, Radsted **11** 82

Peitersen Th.

Phillipson H P & Hansen **11** 54

Saxkjøbing Jærnstøberi og Maskinfabrik **11** 38
Silkeborg:

Silkeborg Maskinfabrik, Zeuthen & Larsen
11 26

Staugaard J **11** 216

Skanderborg:

Blom A & Søn **11** 11

Skive:

Hem Maskinfabrik, P H Boll **11** 257
Larsen & Lykke, Skivehus Maskinv. **11** 39
Spec.: Landbrugsmaskiner.

Skive Jærnstøberi & Maskinfabrik, Akts. **10** 54
 Skive Maskin- og Motorfabrik, Petersen & Jensen **10** 148
Skjelskør:
 Skjelskør Jærnstøberi og Maskinfabrik **10** 104
Skjern:
 Maskinfabrikken „Herborg“ **10** 10
Spec. Roerspære (Se u. Landbrugsmask.)
 Skjern ny Maskinværksted, NKK Kristoffersen

Slagelse:
 Alliance, lmt. **10** 19
 Jensen V **10** 40
 Philipsen H P **10** 109
Specialitet: Mejeriapparater og Maskiner til Margarinefabrikationen. Tegninger og Overslag udføres.
 Rasmussen's H Jærnst. & Maskinfabr. **10** 43
Sorø:
 Lunge H C & Søn **10** 10
Stege:
 Schmith & Skærbaek **10** 54
Landbrugsmaskiner af alle Slags. Spec.: Selvrensende Tærskværker. Knusemaskiner, Kagebrækkere og Gruttekværne. Kalkelovne og Komfurer samt alt Bygningsstøbegods.
Storehedinge:
 Andersen's Jærnstøberi, Bjelkerup **10** 42
 Larsen Joh. **10** 39
Alle Maskinreparationer udføres.

Struer:
 Vognsgaard & Nielsen **10** 82
Specialfabrik for Motorer. Stationære og Baudmotorer.
Stubbekjøbing:
 Rasmussen A C & Co. **10** 56
Svendborg:
 Axelsen's Carl Jærnstøberi & Maskinfabrik, Akts. **10** 76
Jærnkonstrukt., Dampkedler, Bygningsstøbegods. Alt til Skibsbrug henhørende. Eksport af Skibspumper. Etabl. 1838.
 Maskinfabrikken „Svendborg“, Akts. **10** 60
 Petersen P M **10** 475 & 393
 Rasmussen Jens A **10** 321
Specialitet: Ajlespredere.

Sæby:
 Sæby Jærnstøberi & Maskinfabrik **10** 3
Thisted:
 Maskinfabrikken Northy **10** 120
 Maskinfabrikken og Jærnstøberiet Thy, Jac. Poulsen **10** 63
Tolløse:
 Tolløse Maskinfabrik, N P Jørgensen **10** 20
Varde:
 Lassen Th. **10** 56
 Varde Jærnstøberi og Maskinfabrik **10** 106

Vejen:
 Fabrikken „Mjølner“, Akts. **10** 64
 Petersen Theodor **10** 65
 Svenning S C **10** 53
Vejle:
 Jensen P & Co.
 Jessen Hans **10** 229
 Mahler T H & Co. **10** 391
Turbiner af eget System, Mølle- og Fabriksanlæg med fordelagtigste Drivkraft, Vandværks- og Pumpeanlæg.
 Vejle Motorfabrik ved P Matthiesen **10** 128
Viborg:
 Lund & Christensen **10** 136

„Mikaelshaab“ v. I M Andersen, Overlund **10**
Landbrugsmaskiner. Specialitet: Roeskærere.
 Philipsen A & Co. **10** 174
Spec.: Maskiner for Textilindustri.
 Schneevogt R **10** 13 a
Vordingborg:
 Boisen's L C Maskinfabrik. **10** 167
Moderne Motormølleri i Petroleum og Sugegas. Billige Træbearbejdningsmask.
 Maskinfabrikken „Anker“ **10** 225
Spec.: Motorer og Landbrugsmaskiner.
 Ploug H L **10** 131
Landbrugsmaskiner, Motorer, Elektriske Anlæg, Automobiles.
 Vordingborg Jærnstøberi og Maskinfabrik **10** 16

C. Landet.

Sjælland:
 Bukh & Gry, Akts., Hørve **12**
 Christensen A, Stenløse **12** 19
 Christensen Hedeboe O P, Hedehusene **12** 26
 Christensen N V, Lundby **12** 9
 Christensen J P, Merløse **12** 25
 Gorlov Maskinfabrik, P Petersen, Gorlov **12** 11
 Hansen's M Enke Nyrup pr. Rude **12** 18
 Hansen N C, Svinninge pr. Asminderup **12** 3
 Holst N, Boslunde pr. Korsør **12** Bosl. 17
 Jensen H N, Stenløse **12** 19
 Jerslev Maskinfabrik, Jørg. Jensen, Jerslev **12** 7
Letteste 2 Hestes selvrensende Tærskmaskiner & Radrenser til 2 Rækker.

Larsen Anton, Viemose **12** Mern 1
 Larsen Jacob, Ørslev pr. Slagelse **12** Sønde-rup 2
 Larsen L P, Tornemark pr. Sandved **12** 45
 Maskinfabrikken Kjong, Jens Joh. Olsen, Lundby **12** 27
 Mathiassen H P, Glunso **12** 43
 Nielsen Hans, Græsted **12** 52
 Nielsen Hans, Hørve **12** 9
 Olesen Niels, Hørve **12** 14
 Olesen S, Eskebjerg pr. Svebølle **12** Eskebjerg 6
 Petersen Chr., Ledøje pr. Ballerup **12** 12
 Poulsen H, Solrød pr. Havdrup **12** Solrød 5
 Ruds Vedby Maskinfabrik (Hj. Nielsen) Ruds Vedby **12** 4
Spec.: Damptræskek. & Landbrugsmask.

Slangstrup Maskinværksted, H Reinholdtsen Slangstrup **12** 37
 Snertinge Maskinfabrik, C Weinreich, Snertinge **12** 5
Rep. af Damp-, Mejeri- & Landbrugsmask.
 Vedel K K, Dalmose **12** Flakkebjerg 14

Lolland-Falster:
 Christoffersen Hans, Holøby **12** 11 & 26
 Jensen H C, N-Ålslev **12** 24
Alle Slags Maskin- & Kedelreparationer.
 Mathiesen H, Solsted

Fyen:
 Fynske Landmænds Maskinfabrikker Allerup og Ørbæk, Akts., Allerup pr. Brobyværk **13** og Ørbæk 17
 Jørgensen J, Hjallesø **13** 4
 Maskinfabr. „Fyen“, Stenstrup St. **13** Kværndrup 41
 Maskinfabr. Hjortholm, A Andersen, Glamsbjerg **13** 25
 Maskinfabrikken Lydda, N Henriksen, Dongshøjrup pr. Højrup **13** Stenstrup 20
 Maskinfabr. „Midtfyen“, Carl Nielsen, Ørbæk **13** 27
 Maskinfabrikken Vester Aaby pr. Vester-skerninge **13** 20 a
 Nielsen M, Hesbjerg pr. Holmstrup **13** Blommenslyst 9
 Nielsen Mikael, Vester Skjerninge
 Petersen R, Birkum pr. Højby **13** Davinde 17
 Særsløv Smede- og Maskinforretning pr. Jullerup **13** Særsløv 1

Jylland:
 Back & Christiansen, Tistrup **14**
 Brørup Maskinfabrik, Ole Christensen, Brørup **14** 31
 Fabrikken Møllevang, O Madsen, Hjerm **14** 15
 Folsig L, Hjerm **14** 13
 Gram A, Skjorping **14** 12
 Hansen N P, Linde pr. Randers **14** Mejlbjby 12 a
 Hornum Maskinfabr. Brodr. Petersen Hornum **14** 24
 Iversen H, Gandrup **14** 4
 Jensen C, Brovst **14** 23
 Jensen J, Malling **14** 12
 Madsen F, Bjodstrup pr. Ronde **14** 5
 Nielsen Anton, Allingaabro **14** 5
 Nielsen J, Logten **14** Skjodstrup 2
 Nielsen S & Søn, Hinnerup **14** 22
 Olsen R, Allingaabro **14** 1
 Petersen Carl, Thirstrup **14** 1
 Petersen M S, Uldum **14** 15 b
 Petersen Soren Chr., Saltum pr. Brønderslev **14** Saltum 12
 Poulsen P Møller, Jebjerg
 Poulsen Poul, Harboøre
 Raghborg, Marinus Nielsen, Vemb **14** 16
 Rasmussen H, Brovst **14** 21
 Rasmussen M, Gaverslund pr. Børkop
 Skov H, Galten **14** Skovby 16
 Svankjær Maskinfabrik, Vilh. Vang, Sundby pr. Snedsted **14** 10
 Sørensen Chr., Langaa **14** 22
 Theilgaard H, Havindal **14** 7
 Urbrand Jens, Hvidbjerg **14** 15
 Wang & Kirkegaard, Maabjerg pr. Holstebro, **14** 160
 Wendelboe C, Sparkjær

Artikler for Maskinfabrikker.

A. Kjøbenhavn.

Amerikansk Specialitet Aktieselskab Studiestræde 38 **14** By 4638
Pike's amerikanske Korund-Skiver.
 Andersen Sven Aage Løvstr. 9 **14** Cent. 6025
 Avanti Helgolandsg. 5 **14** Cent. 3198
Stiger med Gummisko, som forhindrer Udglidning.
 Axt P & Co. Kompagnistr. 14 **14** C3741 & By 3741
Generalagenter for Mayer & Schmidt, Offenbach a/M.
Carbositite og Smergelskiver.
Slibemaskiner og Polermaskiner.

Birkedal Brødr. Brøddegades Pass. 4 **14** Gh. 852

Brødrene Birkedal
 Brøddegades Passage 4 Telf. Gh. 852
 Paastrøning
Hærde-Pulver til Indsætning
 og Filthærdning
 — Prøver forsendes gratis —
Hærde-, Gløde-, Indsætnings- og Smedeovne

Cohn MBToldbodv. 22 **14** Cent. 1403, 3063 & 5492
 Dansk Isoleringsfabrik ved Valdemar Hansen Valdemarsg. 6 **14** Cent. 2891. *Se u. Isolering.*
 Fisker & Nielsen Holteg. 5 **14** Cent. 8622
Fabrik for elektriske Slibemaskiner.
 Gildsig H C, Ny Vesterg. 18 **14** Cent. 6967
 Telegr., „Gilsico“ - Staalstøbe- & Smedegods, Genneuhullede Plader, Prumper.
Underlagsfilt. Maskinskitte.
 Glahnson's A Eftf., Aktieselskabet, Amalieg. 21 **14** Cent. 273
Alle Sorter Olive. Trivst. Carbolinum.
Tillige Rømmefedt til Læder- & Bomuldsdrivemme.
 Grønbech M I & Sønnen Amalieg. 9 **14** Cent. 342
Tysk og svensk Jærn i alle gangbare Dimensioner. I L L L L L, Plader, Jærnkætblinger m.m. haves altid paa Lager.
 Henze Brødr. Bragesg. 8 **14** Cent. 3002 & 3045
Kedelnagler, Møstrikker og Skruerbolte.
 Kbhvns Drivremmefabrik, I P Sørensen's Eftf. Vesterbrog. 102 **14** Cent. 2848. Grundl. 1856
 Larsen H K Raadmandsg. 15 **14** Tg. 769
Geysir Litholyse, bedste Kedelstenspulver

Nielsen Holger J Studiestr. 14 ☐ Ct. 5238 & 5258
 Nilsson Carl Amaliøg. 36 ☐ Cent. 1268
 Norholt Georg Aaboulevard 6 ☐ Cent. 5226
Motorarmatur.

Petersen Joh. Chr. & Son Vesterlg. 10 ☐
 Cent. 200 & 300
Maskiner, Værktøj og Materialier.

Rønberg Oluf Raadhustpl. 37 ☐ Cent. 7276 & 7256
*Staalbjælker, tysk og svensk Jærn, Staal,
 Plader etc. Støbe og trukne Jærnrør
 & Fittings.*

Schmidt Chr. & Co. Vester Voldg. 103 ☐
 Cent. 822 & 9097

*Originalt Carborundum (Niagara Falls)
 Vingo Staal og Værktøj.*

Svenska Kullagerfabriken, A/B, Filial Kbhvn.
 ved V. A. Werder Ø-Sogade 108 ☐ Ø 230



B. Købstæderne.

Aarhus:

Aarhus Olie- & Drivremme Depot, Akts. ☐ 997
 Rahr Viggo L. ☐ 78 & 797, Stats ☐ 13
*Stang- og Baandjern, Staalbjælker i
 alle Dimensioner.*

Wacher N H Havnegade 20 ☐ 1665
Jenskens Ventil og Ringe.

Odense:

Fyens Borste- og Kostefabrik v. M Knud-
 sen Vesterg. 11

Randers:

Christensen N (Krogsgaards Eftf.) ☐ 156
*Pakninger for alle Maskiner, Driv-
 remme og Rensskiver i alle Dimensioner.*

Skanderborg:

Christensen N & Co. ☐ 1
Zinksolde og Staal-Skalkværnsplader.

Maskinforhandlere.

A. Kjobenhavn.

Abrahamson Axel Rysensteensg. 6 ☐ Cent.
 7469

*Specialitet: Skotøjmaskiner samt
 Maskiner for Konfektion.*

A. E. G. Dansk Elektricitets Aktieselskab Repr.
 for Allgemeine Electricitäts Gesellschaft,
 Berlin, Chr. d. 9. G. 5 ☐ Cent. 4999 & 4998

Amerikansk Maskin-Import, Hellström &
 Præstmark Vesterbrog. 11 B ☐ Cent. 26
 Bendix Brødr. Stormg. 10 ☐ Cent. 1050 & 3950
 Bie F L, Akts., Farverg. 6 ☐ Cent. 8062
Maskiner for grafiske Fag.

Bonne H E Vesterg. 28 ☐ Cent. 933
 Borum Charles Vesterbrog. 16 ☐ Cent. 8703
 Breit N C Reventlowsg. 28 ☐ Cent. 2688
*Wm. Fasters Dampstøvsuger og C A
 Klingers Halmpræsser samt alle Slags
 Redskaber etc.*

Clausen M Havneg. 47 ☐ Cent. 1269
*Møllerups Smøreapparater (Patent)
 Dampskibs-Hejse- og Ankerspil.*

Cohn M B Toldbodv. 22 ☐ Ct. 1403, 3063 & 5492
*Drejebænke, Boremaskiner, Pumper,
 Felteser, Værktøjer m. m.*

Dyhr Kay Nyhavn 67, 69 ☐ Cent. 8901 & 6886

Telefon **KAY DYHR** Telegramadr.
 Ct. 8901 & 6886. „Kaydyhr“.

Indehavere:

Kay Dyhr & F. Chr. Overgaard.
 Nyhavn 67 & 69. København K.

Teknisk Maskinforretning.

Specielt:
 Pumper, Luftkompressorer, Pneumatisk Værktøj, Olier,
 Twist, Gummi- og Asbest-Pakninger, Hvidt Metal m. m.

English T R Bülowstv. 40 ☐ Cent. 1661
*Crossley's „Otto“, Gas- og Petroleumsmo-
 totorer.
 Suge-Gasværker og Vindmotorer.
 Se Ann. i Afd. Kort og Planer.*

Gildsig H C Ny Vesterg. 18 ☐ Cent. 6967
 Halberstadt Gustav Fredh. Kan. 6 ☐
 Cent. 1004 & 5859

Hamann Thorvald & Co. Ny Vesterg. 21 ☐
 Cent. 5445

Hassel Holger Bredg. 43 ☐ Cent. 478
„Worthington“ Dampumper.

Heidemann & Fode V-Voldg. 6 ☐ „Ny Ro-
 senborg“ ☐ Cent. 7879

Hygom & Seedorff Klosterstr. 6 ☐ By 4500
*Import af Bryggermaskiner, Mejeri-
 maskiner samt Maskiner for kemiske
 Fabrikker, Kaffe- og Cacaofabrikker.*

Høgh Søren G. Kongev. 1 C ☐ Cent. 7514
*Moderne Værktøjer & Værktøjmaskiner,
 Hopkinsons Armatur. Mushet Staal,
 Carborundum. Autogene Svejseanlæg.*

International Harvester Company, Akts.,
 V-Boulevard 33 ☐ Cent. 6761 & 6741

Jensen N P Kjøhmagerg. 48 ☐ Cent. 8575
 Jærnkøretet, Akts., N-Voldg. 30 ☐ C 6981
 Kbhvns Maskinforr. lmt. Pilestr. 26 ☐ Cent.
 9101 & 291

KRÜGER I Ingeniør N-Voldg. 2 ☐

Cent. 4726 & 4727
 Fabrik Vesterfælledv. 89 ☐ Cent. 6011
*Vandrensningssan-
 læg, Apparater og
 Anlæg for økono-
 misk Dampdrift.
 Dampmaskiner,
 Pumpeanlæg, Luft-
 transportanlæg,
 Opæmnings- og
 Ventilationsanlæg.*



Kullberg & Co.'s Maskinforr., Akts., Col-
 bjørnsensg. 6 ☐ Cent. 3457

Körting Gebr., A/G, Puggaardsg. 10 ☐ Cent.
 8237
*Suge-Gasanlæg, Vandværker, Gasmaski-
 ner, Støvsugere etc.*

Langreuter's W Eftf. Reventlowsg. 16 ☐
 Cent. 1090, 5090 & 6134, Statstelefon 136
*Import af amerikanske, engelske og tyske
 Landbrugsmaskiner og Redskaber.*

Løwener V Vesterbrog. 9 B ☐ Cent. 7885
 Madsen Rich. & Co. Skinderg. 38 ☐ Cent. 4699

Maskinforr. Akts., F. Porte fee Bahnsen
 V-Voldg. 12 ☐ Cent. 3243

Maskin- & Ingeniørforr. Axel Malmqvist ved
 Even Ibsen Raadhustpl. 14 ☐ Cent. 3555,
 Lager Øbro 1270
*Import og Eksport af Maskiner for Land-
 brug og Industri. Brugte Lokomo-
 biler og Tærskværker i fuldstæn-
 dig repareret Stand sælges med Garanti.*

Mathiasen Georg E Puggaardsg. 13 ☐

Cent. 9043
 Meyer Isidor Vesterg. 2 ☐ Cent. 1253 & 1956
 Meyer & Schou Vingardstr. 15 ☐ Cent. 3415
Specialitet: Bogbindermaskiner.

Mortensen Carl Nejsomhedsv. 17 ☐
 Nielsen Jørgen Johnstrups Allé 2 ☐ N 1820
 Nielsen & Winther's Værktøjmaskinfabrik,
 Akts., Blegdamsv. 60 ☐ Cent. 225 & 226
Alle Slags Værktøjmaskiner.

Nienstädt & Co. V-Boulevard 20 ☐ Cent. 7686
*Lager af Værktøj og Værktøjmaskiner
 for Jærnindustrien. Drejebænke, Bore-
 maskiner, Høvle-, Shaping-, Lokke- og
 Klippemaskiner. Alle Arter Staal, Bolte
 og Møttrikker. Patentaxler, Smøreaxler,
 Yognbeslag. Løse Reservedele for Land-
 brugsmaskiner.*

Nissen Nicolay Helgolandsg. 9 ☐ Cent. 1033
 Ostermann Ferd. A. Nørrebrog. 52 ☐ Cent. 811

Petersen H C & Co.

H C Petersen & Co.

Industribygningen V-Boulevard 18 ☐
 Cent. 628 & 3236

*Import og Eksport af Maskiner af
 enhver Art for Landbrug, Mejeri,
 Haandværk og Industri samt for
 Entreprenører.*

Brugte Lokomobiler sælges og udlejes

Rasmussen P. I A Schwartz G. 19 ☐ Ø 1817y
 Rom C Th. & Co. Vesterbrog. 2 B ☐ Cent.
 625 & 8625

Rassell J Howitzv. 51 ☐ Gh. 862
Største Lager af brugte Maskiner.

Schmahl Ferd. & A. G. Kongev. 1 D ☐ Cent.
 8616

Schmidt Chr. & Co. V-Voldg. 103 ☐ Cent.
 822 & 9097

*Originalt Carborundum (Niagara Falls)
 Vingo Staal og Værktøj.*

Schrøder & Jørgensens Eftf. Vodroffsvej 6 ☐
 Cent. 2943



*Vindmotorer, Kædepumper
 o. a. Pumper,
 Deigdelmaskiner,
 Kaffemøller.*

Skandinavisk Maskin- & Import-Forr. ved
 Reventlow, Bøgelund & Iversen Farverg.
 6, 8 ☐ Cent. 9192

Sonesson Wilh. & Co., Akts., Chr. d. 9. G. 10
 ☐ Cent. 8363

*Importør af moderne Maskiner &
 Værktøjer for Jærn-, Metal- &
 Træbearbejdning.*

Sørensen Ole & Co. Vesterbrog. 9 B ☐ Ct. 1822
*Import af amerikanske Landbrugs-
 maskiner og Redskaber.*

Transatlantic, Akts., Islands Brygge 15 ☐

„Tuxham“ Valby ☐ Cent. 8816. Se Side 1068
 United Shoe Machinery Company, Akts.,
 Tordenskjoldsg. 10 ☐ Cent. 5156
 Statstelefon 69, Telegramadr. „Unitedshoe“
Skotøjmaskiner og Tilbehør.

Wad J C Tietgensg. 62 ☐ Cent. 3645
 Vesuv-Agenturet Valdemarsg. 34 ☐ Ct. 9070

B. Købstæderne.

Aalborg:

Jacobsen Jul. Løkkeg. 4 ☐ 582
*Lager af Maskinartikler og Værktøjs-
 maskiner.*

Kier F C ☐ 298 & 994
 Nyegaard Laurits ☐ 211
 Thøn H Maskinforr. ☐ 265

Aarhus:

Qvist A P M ☐ 156
*Værktøjmaskiner, Jærn- og Staalfor-
 retning. Forlang Katalog.*

Schourup Hans, Akts. ☐ 30, 1894
*Telegramadr.: „Schourup“.
 Værktøj og Værktøjmaskiner.*

Ebeltoft:

Kordt L ☐ 27, Stats ☐ 11

Fjerrikslev:

Thomsen Th. P ☐ 50

Herning:

Helstrup M D ☐ 72

Holbæk:

Møller P S ☐ 182

Horsens:

Sønderbros Maskinhandel W Langreuters
 Eftf. ☐ 432

Kellerup:

Petersen Jens ☐ 64

Kolding:

Ontzen's Nicolai Maskindh. 54
Sorensen Ole & Co. 133 & 466, Stats 10
Middelfart:
Stensgaard Th. 91
Nykjøbing F.:

Gram's J S Eftf. 45, Fabriks 124
Repr. for Samuelsen & Co., Ltd., Banbury. Landbrugsmaskiner.

Nykjøbing S.:

Rohde P F 47

Odense:

Fyens Maskinforr. ved Axel Nyborg 593
Ribe:

Green H
Nielsen A M

Rudkjøbing:

Nielsen P A 189

Skive:

Salling og Fjends Herreders Maskindh. 330
Svendborg:

Sydfyens Maskinforretning, Ludvig Petersen 379

Taastrup:

Larsen & Olsen 3

Thisted:

Poulsen Chr.

Varde:

Nielsen I O 121

Vejen:

Pedersen L P 20

Vejle:

Nellemann P 170
Alle Sorter Landbrugsmaskiner.

C. Landet.

Bjørn, Saltvig pr. Bandholm 1 Kældernes 9
Mikkelsen J, Ølgod 13
Sorensen S L, Riby St. 49

Maskinforsikring.

Hansa, Forsikrings-Aktieselskabet, Chr. d. 9. G. 5 10 Cent. 5248

Maskinistkoler.

Kbhvns Maskinistkole Nørrebro, 13 10



Statsunderstøttet Lærestalt for Maskinister. Kursus forelekt. Installatører, Kedelpasserprøven m. m. Forst.: C Nielsen & A Grathwohl. Kontortid 6-8 Eftm.

Aalborg:

Navigationskolen 1402

Maskinolier.

A. Kjøbenhavn.

Cohn MB Toldbodv. 22 10 Ct. 1403, 3063 & 5492
Import af Marine- og Cylinderolie.
Russiske og amer. Maskinolier m. m.
Edelstein, Olsen & Co. Bodenhoffs Pl. C 3813, & 3833. Eneforhandl. af Nobels Maskinolier. Fabr. Øresundsvej og Frihavnen.
Glad L C & Co. Gothersg. 175 10 Cent. 7010
Fabrik Nannasg. 6 10 Cent. 5402
Destillation af russiske Maskinolier.

Glahnson's A Eftf., Aktieselskabet, Amaliég. 21 10 Cent. 273

Import og Lager af alle Sorter Maskinolier. Samtlige Olier undersøges i eget Laboratorium og sælges med Garanti.

Gloria Olie Comp. Aaboulevard 6 10 Cent. 5226
Eneforhandler af „Gloria“ Motorolier.

Herskind & Wulff st. Regneg. 5 10 Cent. 224
Eneforhandler af Keystone Maskinsmørelse og Olie.

Holm, Jacob & Søner Strandg. 4 10 Cent. 1611, 9111 & 9117

Jacobson Diedrich, Gl. Kongev. 68 10 Cent. 9787
Repr. f. Oelwerke Stern-Sonneborn, Hamb.

Malling E Vandkunsten 8 10 Cent. 1267.
Repræsent. f. „Standard Oil Co. of New York, Thompson & Bedford Department.“

Michaelsen & Heinemann Vesterg. 17 10 Ct. 711
Nilsson Carl Amaliég. 36 10 Cent. 1268

Olieraffineriet Norden ved Frederik Andersen & J H Hald Istedg. 119 10 Cent. 6094
Specialitet: „Regulator“ Motorolier.

Olsen Alfred & Co. Kvæsthusg. 3 10 C 5021 & 7608
Rasmussen A J & Co. Ny Toldbodg. 29 10 Ct. 3716
Special-Olier for ethvert Brug.

Schlüter C F, Peder Skrams G. 26 10 Cent. 263 & 2737. Lager af Maskin- og Cylinderolier.

B. Købstæderne.

Aalborg:

Aalborg Oliemølle, Akts. 253, Stats 9

Jacobsen Jul, Lokkeg. 4 10 582
Lager af Maskin-, Cylinder-, Gasmotor- og Bageriolie etc.

Kragelunds M Fabrikker 49 & 1367

Århus:

Baess A & Komp. 1003, Stats 26
Specialitet: Motorolie.

Wacher N H Havneg. 20 10 1665
Maskin- og Cylinderolie.

Esbjerg:

Jensen H B, Karl Sorensens Eftf. 29
Alle Slags Smørelser og Maskinfedt.

Møller Thorvald & Co. 58

Faaborg:

Drost, J 239

Odense:

Andersen Lauritz & Co. Nørreg. 32 10 128
Direkte Import af Olier til Maskiner, Centrifuger, Cylinderere, Motorer etc.
Tel. Adr.: „Hansa“. Etabl. 1884.

Svendens C 165

Svendborg:

Petersen N C 118

Maskinpakninger.

A. Kjøbenhavn.

Cohn MB Toldbodv. 22 10 Ct. 1403, 3063 & 5492
Største Lager af alle Slags Metal-, Asbest- og Gummipakninger.

Nilsson Carl Amaliég. 36 10 Cent. 1268

Schlüter C F, Peder Skrams G. 26 10 C 263 & 2737

B. Købstæderne

Aalborg:

Stuhr P Ph. 489 & 1177
Olie, Tvist og Remme m. m.

Århus:

Schourup Hans, Akts. 30, 1894.
Telegramadr: „Schourup“

Wacher N H Havneg. 20 10 1665
Gummi- og Asbestpakninger.

Kjøge:

Scheibye F Maskinfabrik 191

Odense:

Andersen Lauritz & Co. Nørreg. 32 10 128

Maskinsnedkerier og Savværker.

A. Kjøbenhavn.

Andersen's F Maskinsnedkeri & Listefabrik, Akts., Enghavev. 14 10 Cent. 2349
Lister og Rundstokke i alle Træsarter.

Andersen Ole, Jens Larsen & Holm, Vodroffsv. 59 10 Cent. 3186

Christensen Hjalmar Strandv. 66 Hell. 10 Hell. 867 x

Lager og Udsalg af ru og kehlede Lister og Brædder. Varerne bringes.

Christensen MG, St. Hans G. 3 10 Cent. 5450
Chrsthvns Maskinsnedkeri ved A Andersen

Overg. o. V. 10 10 By 2760 u
Dansk Riglefabr. og Maskinsnedkeri, v. Alex Hansen Classensg. 7 10 0 212

Dansk Træindustri ved Madsen & Jensen Tagensv. 41 10 Tg. 505

Ebert's Hermann Dampsnedkeri og Trævarefabr. Akts. Englandsv. 32 10 Am. 155

Ellegaard & Kirk's Maskinsnedkeri, Akts., Max Müllers V. 3 10 St. 31

Forenede Bygningssnedkerier, De, Akts. Herluf Trolles V. 6 10 Cent. 2710 & 2730

Døre, Vinduer, Paneler og alt kehllet Arbejde. Pløjning af Gulvbrædder, Skæring, høvelede og pløjede Brædder.

Frederiksberg Træskærereri & Tømmerhdl., Akts., Finsensv. 9 10 Gh. 46

Frederiksen's C Maskinsnedkeri N-Frihavns. 13 10 0 1144

Høvling, Fræsning, Skæring, etc.

Hansen II J Adelg. 82 10 Palæ 191

Høvling, Fræsning og Skæring udf.

Hansen Ole Kalvebod Brygge 2 10 By 4566

Holm Hans A & Son Nansensg. 47 10 Cent. 1806

Jensen Carl E Rolighedsv. 9 Lyngby 10 Lyngby 250

Jensen Severin & Andr. Kong. Nyt. 21 10 Ct. 423

Jonsson N Nørrebro. 199 10 Tg. 710

Kbhvns Høvleri og Savværk, Akts., Holger Danskes V. 36 - 42 10 Cent. 5392

Larsen Niels Nørrebro. 215 B 10 Cent. 4346

Gymnastikredskaber og Skoleinventar. Forarbejdet Materiale til Skoleborde.

Lykke Brdr. Blegdamsv. 72 10 Cent. 8783

Lyngby A Vestgrønningen Dragør

Lyngby Maskinsnedkeri Lyngby Hovedg. 85 Lyngby 10 Lyngby 198

Maskinsnedkeriet Thor, Akts., Eskildsg. 23 10 Cent. 8658

Høvling, Fræsning og Skæring udf.

Nielsen Brødr. Nørrebro. 47 10

Nielsen L Stokhusg. 6 10 Palæ 212

Nielsson L Raadmandsg. 34 10 Tg. 280

Nørrebro's Maskinsnedkeri, Jensen & Sorensen, Hejrev. 5 10 Tg. 122

Petersen O Strandboulevard 6 10 0 460x

Phenix, Akts., (tidligere Akts. Oscar Køhler og Firmaet Jakob & Chr. Jensen) Godthaabsv. 88 10 Cent. 5307 & 3996

Damphøvleri, Dampsnedkeri og Savværk. Specialitet: Parket- og Stavgulve.

Rasmussen Chr. M Gormsg. 23 10 Cent. 2221

Bygningssnedkeri, Høvleri og Listefabr.

Rasmussen's Rud. Fabrik for Egetræsmøbler Nørrebro. 45 10 Cent. 3746

Roskildevejens Maskinsnedkeri og Savværk, Akts., Roskildev. 10 Vanl. 51

„Silvan“, Akts., Aarhusgades Forl. 10 Cent. 1978 & 7347

Skødt I Raadmandsg. 17 10

Egetræsmøbler til Videreforhandling.

Snedkermestrenes Træ- & Finerskærereri, Akts., Nansensg. 61 10 Cent. 978 & 5495

Lager af inden- og udenlandske Træsarter i Tykkelser og Finér, høvlet og pløjet Træ, Maskinsnedkeri og Listefabrik.

Sundby Maskinsnedkeri C Hansen & Co. Hessensg. 13 & 15 10 Am. 47

Søndberg P C st. Kongensg. 75 10 Cent. 5013

Klinik for Sygegymnastik og Massage Torden-
skjoldsg. 10 ☐ ☐ By 4562
Kloch Gunvor, Ø-Farimagsg. 79 ☐
Klæbel Marie Adelg. 7 ☐ ☐ Cent. 3167
Knoph Dagmar Jægersborg Allé 25 Charlottl.
☐ Ordrup 464
Knudsen Ingeborg Tordenskjoldsg. 30 ☐
Koefoed Annie Gersonsv. 31 Hell. ☐ Hell.
36 x
Kofod Ingeborg Willemoesg. 43 ☐ ☐
☐ 1324 u
Kolbe Gudrine Bagerstr. 2 ☐ ☐ V 696
Eksam. Massøse og Fodlæge.
Kragørp Carla, Steen Blichers V. 2 ☐ ☐ Gh.
1057 y
Kragh Ellen Kathrine Rosenv. Sideallé 9 ☐
☐ Ø 2372 x
Krarup Maja, N-Sogade 33 ☐
Kuhnebadef. Vesterbrog. 9B ☐ ☐ V 2739y
Larsen F Villemoesg. 64 ☐ ☐ ☐ 1813 y
Larsen Johanne Louise Thorvaldsensv. 2 ☐
☐ Cent. 9751
Larsen Sophie Nansensg. 37 ☐
Magnetisk Massage for alle Nerveideli-
ser, Lamhed, Gigt og Forkalkning.
Lauritzen Ingeborg Kultorvet 7 ☐ ☐ By 1196v
Lausen Gerda, Carl Bernhards V. 10 ☐ ☐
V 1049 y
Lindbæk Ulla Fælledv. 22 ☐
Lorentzen Margrethe Abildgaardsg. 17 ☐
☐ Ø 1761y
Lorentzen Meta Schultz-, Amagerbrog. 122
☐ ☐ Am. 475x
Lorenzen Joh. F. Carit Etlars V. 8 ☐ ☐ V 538u
Lund Henriette Prinsesse Maries Allé 5 ☐
☐ V 839x
Lund Johanne Niels Ebbesens V. 24 ☐ ☐ V
1991 y
Lunddahl Many Vesterbrog. 141 ☐
Lüders C M Blegdamsv. 106 B ☐
Lütken Rigmor Odenseg. 11 ☐
Madsen Charlotte Vendersg. 23 ☐
Mediko-mekanisk Institut Cityg. 19 ☐ ☐ By
3069. Dr. med P Lorenzen.
Mendel-Hartvig Eva Emiliev. 1 A ☐
Meyer Ida Classensg. 40 ☐ ☐ Ø 2076
Massøse r. Kommunehosp.kir. Poliklinik.
Mogensen A O Fredericiag. 14 ☐
Mohr Andrea Aldersrog. 2 ☐
Møller Wald. v. Gyldenløvesg. 16 ☐
☐ By 5235 y
Svensk Sygegymnastik og Massage.
Mortensen Axeline P D Lovs Allé 7 ☐ ☐
Tg. 882 x
Most Eleonora Aagade 106 ☐ ☐ N 1548
Møller Agnes Vesterbrog. 24 ☐
Møller Marie Christiansh. Villakv. Jærn-
banev. 4 Klpgg.
Møller Veronika Romersg. 9 ☐
Nielsen Agathe Vestmannag. 5 ☐
Nielsen Alma Østerbrog. 68 ☐ ☐ ☐ 478 y
Nielsen Anna, Ø-Farimagsg. 18 ☐
Nielsen Elisabeth Gjentofteg. 6 Gjentofte ☐
Gjent. 231
Nielsen Julie Trianglen 2 ☐ ☐ ☐ 2272 x
Nielsen Mathilde Gl. Kongev. 31 ☐ ☐ V
1322 y
Nissen Clara Esbjergg. 13 ☐
Obel A B Hovedvagtsg. 6 ☐
Olrik Sophie Mariendalsv. 34A ☐ ☐ Gh. 401 y
Olsen Else, N-Allé 15 ☐
Olsen Helene Smalleg. 8 ☐ ☐ Gh. 884y
Lægeuddan. Massøse. Dampbade (10-4).
Olsen Jørgi Vesterbrog. 14B ☐ ☐ V 2640 y
Orlamundt Valborg Lynghy Hovedg. 54
Lynghy
Ottosen Carl st. Kongensg. 36, 38 ☐
☐ Cent. 5583
Overlægeved Skodsborg Badesanatorium
Massage, Sygegymnastik, Lys- og Vand-
kur, medicinske Bade og Lysbade.
Overgaard N Istedg. 97 ☐ ☐ V 1907 y
Pallesen Alex Bruun Vesterfælledv. 15 ☐
Pallesen Elin & Gudrun Forchhammersv. 20 ☐
☐ N 1146
Pedersen Juliane Viktoriag. 22 ☐

Petersen Camilla Mysundeg. 2 ☐ ☐ V 3257
Petersen Elisa Virginia v. 4 ☐
Petersen Kamilla Vesterbrog. 22 ☐ ☐ V 2586x
Udd. i Stockh. Eksam. Massøse, Sygegymn.
Petersen Mary Østerbrog. 86 ☐
Petersen N P Sofiev. 17 ☐ ☐ N 1628y
Petersen S Studiestr. 25B ☐
Petersen-Særslø Hulda Frdng. Allé 23 ☐
Philipsen J Svanemosegaardsv. 17 ☐
Porat Henry Onsgaardsv. 2 Hell. ☐ Hell. 557v
Poulsen Eva Lonsmann Forchhammersv. 27
☐ ☐ V 1678 y
Rahbek-Jensen Ellen Dosseringen 26 B ☐
☐ N 1871 y
Reincke Marie Bredg. 10 ☐
Rindom - Andersen B Gasværksv. 12C ☐
Rohmann Louise Gl. Kongev. 174 ☐ ☐ V
2980 y
Rosenkvist Hans Stenosg. 7 ☐
Sadolin Frode Læge Vesterbrog. 46 ☐ ☐ V
267 (10-3)
Schat-Petersen Ruth Villemoesg. 58 ☐
☐ Ø 1076x
Aktielt Medlem af Sygegymnastforen.
Scheel-Nielsen Anna, Asmussens Allé 2 ☐
☐ V 1892x
Schou M Hollænderv. 16 ☐ ☐ V 2369
Schulz H D Smalleg. 36 B ☐
Schütz F Laxeg. 6 ☐
Sejere-Olsen Margrethe Prinsesse Maries Allé
5 ☐ ☐ V 1240x
Sjødahl-Nielsen H C Hindeg. 5 ☐
Skeel-Gjorling Anna Sølv. 105 ☐
Smidt-Schramm Käthe, St. Jakobs G. 3 ☐
☐ Ø 216
Staal Ella Strandparksv. 34 Hell. ☐ Hell. 539y
Staw Martha Rosenborgg. 7 ☐
Steenstrup Alice Beck-Maglekildev. 4 ☐
☐ V 1909y
Steenstrup M Resen Bülowsv. 38 ☐ ☐ N 1641y
Stieper Augusta Slagelseg. 11 ☐ ☐ Ø 923y
Stockholm-Harvig V O H st. Kongensg. 39 ☐
Stotttrup Ida Amagerbrog. 153 ☐
Svendsen Theresia Marstalsg. 24 ☐ ☐ Ø 738y
Sylvest K Grundtvigsv. 35 ☐
Sørensen Hilma Assensg. 12 ☐
Sørensen S, Dr. Abildgaards Allé 9 ☐
Teilmann Kåre Aaboulevard 50 ☐ ☐ N 772x
Institut for Sygegymnastik og Massage.
Thomsen Anna Nansensg. 75 ☐ ☐ By 729y
Reservetelefonen modtager Besked.
Thorlacius Hedvig, Carl Johans G. 9 ☐
☐ Ø 1246y
Thue Johanne Hauchsv. 20 ☐ ☐ V 5087y
Tuxen Hedvig Jagtv. 199 ☐
Tychsen Elisabeth Nyvej 8B ☐ ☐ V 1351u
Massage og Sygegymn. Eksam. i Stock-
holm. Aktielt Medlem af Sygegymnast-
foreningen. Treffes bedst fra 10-11 og 5-6.
Tønsberg Christian Frederiksborgg. 38 ☐ ☐ By
814x.
Massagebehold. ude og hjemme. Tr 12-3.
Wendrich Frederikke Frue st. Strandstr. 10 ☐
☐ Palæ 1205y
Werner Charlotte Kronprinsensv. 39 ☐
☐ Vb. 293
Wessel H V Marstrandsv. 10 ☐
Wilmann F M Fjords Allé 13 ☐
Vilstrup Emmy f. Forchhammer, Hellerupv.
9 Hell. ☐ Hell. 667x
Massage og Sygegymnastik.
Winckler Georg C F Gothersg. 32 ☐ Palæ 429y
Elev fra Prof. Drachmanns Institut 1890.
Vissing Hedvig Vesterbrog. 91B ☐
Worm-Petersen Vilhelmine, N-Frihavnsg.
63 ☐ ☐ Ø 66 x
Worsøe Anna Strandboulevard 31 ☐
Treffes Kl. 11-1.
Wottschow-Olsen Anina Allég. 15 ☐ ☐ Gh 929y
Wulff Emilie, N-Sogade 25A ☐ ☐ By 5031x
Østerbye A, Peter Fabers G. 1 ☐ Hjørnet af
Nørrebrogade.
Eksamineret og hospitalsuddannet.

**Medlemmer af Dansk Massage-
og Sygegymnastikforening**
(Oplysninger om Foreningen: Se Real-
registret Side 149)

Asplund Anna Frk. st. Kongensg. 50 ☐
Bertelsen Ella Frk. Strandboulevard
118 ☐ ☐ Ø 674v
Birkerød Elisabeth Frk. Lipkesg. 23
☐ ☐ Ø 616y
Bisgaard Karen Frk. Strandparksv. 24
Blumck Marianne Frue Lædegårdsv.
4 Charlottl.
Bohn Thora Frk. Hørsholmsg. 22 B ☐
Borch Johanne Frk. Dosseringen 32 ☐
Burmeister Johanne Frk. Forhaab-
ningsh. Allé 30 ☐
Carlsen Inger Frk. Strandv. 98 Hell.
Christensen Emmy Frue Graabrødret.
4 ☐
Christensen Marie Frue Aaboulevard
44 ☐ ☐ N 1114v
Clausen Betty Frk. Sagasg. 10 ☐
Dideriksen C Frue H C Ørstedsv. 39 C
Erichsen Margrethe Frk. Petersborgv.
1 ☐
Eener Clara Frue Slagelseg. 22 ☐ Ø 654
Fauerschou-Hriid A Frk. Torden-
skjoldsg. 5 ☐ ☐ By 84c
Fischer Margrethe Frk. Gammel-
toftsg. 14 ☐ ☐ By 162c
Først Alvida Frk. Stockholmsg. 17
☐ ☐ Ø 1721
Gran Julie Frk. Lirjærg. 30 ☐
Hansen Karen Frk. Odenseg. 23 ☐ Ø 1563
Hansen Marie Frk. Ægirsg. 14 ☐
Hansen Marie Frk. Østerg. 12 ☐
☐ By 1358x
Hansen-Ørtinge Emma Frk. Al-
hambrac. 7 ☐ ☐ V 2358
Hartveigen S C Frk. Torveg. 50 ☐
Hasle K Schnell Frue Ø-Farimagsg.
85 ☐ ☐ Ø 1987x
Hauch K Frue N-Frihavnsg. 36 ☐ Ø 2389v
Heccuet K Frue Rosenborgg. 1 ☐
☐ By 1410x
Holm Helga Frk. St. Knudsv. 5 ☐
Holm Signe Frk. Vodroffsv. 56 ☐ N 1219v
Jacob Augusta Frk. Prinsesse Ma-
ries Allé 14 ☐ ☐ V 1259u
Jacobsen E Frk. Ravnborgg. 7 B ☐
Jørgensen Marie Frk. Lykkesh. Allé 20 ☐
Jørgensen Thorita Frk. Lykkesh. Allé 20
Kaufmann Agnete Frk. Gersonsv. 18
Kloch Gunvor Frk. Ø-Farimagsg. 79 ☐
Klæbel Marie Frk. Adelg. 7 ☐ Cent. 3167
Knudsen Ingeborg Frue Tordenskjoldsg.
30 ☐
Kofod Ingeborg Frue Villemoesg. 43 ☐
☐ Ø 1324u
Kragørp Carla Frk. Steen Blichers V.
2 ☐ ☐ Gh. 1057 y
Lausen Gerda Frk. Carl Bernhards
V. 10 ☐ ☐ V 1049y
Lindbæk Ulla Frk. Fælledv. 22 ☐
Lorentzen Meta Schultz Frk. Ama-
gerbrog. 122 ☐ ☐ Am. 475x
Lund Henriette Frue Prinsesse Ma-
ries Allé 5 ☐ ☐ V 839x
Lunddahl Many Frk. Vesterbrog. 141 ☐
Madsen Charlotte Frk. Vendersg. 23 ☐
Meyer Ida Frk. Classensg. 40 ☐ ☐ Ø 2076
Mohr Andrea Frue Aldersrog. 2 ☐
Mortensen Axeline Frue P D Lovs Allé
7 ☐ ☐ Tg. 882x
Møller Agnes Frk. Vesterbrog. 24 ☐
Møller Marie Frk. Christiansh. Villakv.
Jærnbanev. 4 Klpgg.
Nielsen Alma Frk. Østerbrog. 68 ☐ Ø 478y
Nielsen Agathe Frue Vestmannag. 5 ☐
Nielsen Elisabeth Frk. Gjentofteg. 6
Gjentofte ☐ Gjent. 231
Nielsen Mathilde Frk. Gl. Kongev.
31 ☐ ☐ V 1322y
Nissen Clara Frue Esbjergg. 13 ☐

Medlemmer af Dansk Massage- og Sygegymnastikforening. — (Fortsættelse).

Olbrik Sophie Frk. Mariendalsv. 34A
 ☐ ☐ Gh. 401y

Olsen Else Frk. N-Allé 15 ☐
 ☐ ☐ V 2640y

Orlamundt Valborg Frk. Lyngby Hovedg. 54 ☐
 ☐ ☐ N 1146

Pallesen Elin Frk. Forchhammersv. 20 ☐
 ☐ ☐ N 1146

Pallesen Gudrun Frk. Forchhammersv. 20 ☐
 ☐ ☐ N 1146

Petersen Camilla Frue Mysundeg. 2 ☐
 ☐ ☐ V 3257

Petersen Kamilla Frk. Vesterbrog. 22 ☐
 ☐ ☐ V 2586y

Petersen Mary Frue Østerbrog. 86 ☐
 ☐ ☐ V 1678y

Poulsen Eva Lønsmann Frue Forchhammersv. 27 ☐
 ☐ ☐ V 1678y

Rahbek-Jensen Ellen Frk. Dosseringen 26 B ☐
 ☐ ☐ N 1871y

Reincke Marie Frue Bredg. 10 ☐
 ☐ ☐ C

Rindom-Andersen E Frue Gasværksv. 12 C

Rohmann Louise Frk. Gl. Kongev. 174 ☐
 ☐ ☐ V 2980y

Scheel-Nielsen Anna Frue Asmussens Allé 2 ☐
 ☐ ☐ V 1892y

Skeel-Schlaring Anna Frue Sølv. 105 ☐
 ☐ ☐ C

Smidt-Göring Kätke Frue St. Jakob G. 3 ☐
 ☐ ☐ D 216

Staw Martha Frk. Rosenborgg. 7 ☐
 ☐ ☐ O 923y

Støttrup Ida Frue Amagerbrog. 153 ☐
 ☐ ☐ O 738y

Sørensen Hilma Frk. Assensg. 12 ☐
 ☐ ☐ B 729y

Thomsen Anna Frk. Nansensg. 75 ☐
 ☐ ☐ O 1216y

Thorslacius Hedvig Frue Carl Johans G. 9 ☐
 ☐ ☐ O 1216y

Tuacen Hedvig Frk. Jagtv. 199 ☐
 ☐ ☐ B 293

Werner Charlotte Frk. Kronprinsensv. 39 ☐
 ☐ ☐ Vb. 293

Vilstrup Emmy Frue Hellerupc. 9 ☐
 ☐ ☐ Hell. 667y

Worsøe Anna Frue Strandboulev. 37 ☐
 ☐ ☐ Gh. 929y

B. Købstæderne.

(Optagelse herunder sker kun mod Betaling.)

Odense:

Odense Lysbadeanstalt ☐ 1431. *Lysbade, medic. Bade, elektr. Massage m. m.*

Randers:

Randers Lysbadeanstalt Torveg. 21 ☐ 1061
Massage, Sygegymnastik, medicinske Bade og Lysbade.

Massageinstrumenter.

Massavib, Akts., Østerg. 59 ☐ Cent. 1843
 Sanæfer, Akts., st. Kongensg. 36, 38 ☐ Palæ 806
Massage-, Gymnastik- og Vibrationsapparater m. m. til Sundheds- og Skønhedspleje.

Materialister og Farvehandlere.

(se tillige Farvehandlere.)

Andersen Axel, HN-Frihavnsg. 68 ☐ Cent. 10156
 Ballentin Vilh. L, Kronprinsesse Sofies V. 17 ☐ Cent. 6694
 Bentzen Lorentz Stationsv. Holte
 Benzon Alfred og Otto (Frm. Alfred Benzon) (Østergades Materialhdl. & Teknisk Materialhdl.) Ny Østerg. 4 ☐ Cent. 194
 Blaagaards Materialhdl. Korsg. 41 ☐
 Christophersen Erhardt Nørrebrog. 44 ☐ Cent. 5010
 Eistrup Georg W Tesdorpsv. 75 ☐
 Fredbg. Materialhdl. Smalleg. 30 ☐ Gh. 68
 *Frederiksborggades nye Materialhdl. Frederiksborgg. 43 ☐ Cent. 1306

Frederiksen Michael Amagerbrog. 195 ☐
 ☐ Am. 75

Frederikssundsvejs Materialhdl. ved Waldemar Hansen Frederikssundsv. 13 ☐ Tg. 191 y

*Gl. Kongevejs Materialhdl. F Frederiksen Cand. pharm. Gl. Kongev. 168 ☐ Cent. 2822

Gefion's Materialhdl. ved L P Rasmussen Strandboulevard 72 ☐ ☐ 186

Glesner Louis Strandv. 72 Hell. ☐ Hell. 67
 Grundtvig O, st. Kongensg. 85 ☐

Haastrup V Villemoesg. 29 ☐ ☐ Ø 1507y
 Hansen Axel V Vesterbrog. 101 ☐ ☐ V 50 y
 Hansen Brodr. Blaagaardsg. 2A ☐ ☐ Cent. 4253
 Hansen Wald. Frederikssundsv. 13 ☐ Tg. 191y
 Heimann F & Co. Fredericiag. 25 ☐ ☐ Palæ 1436
 Istedgades Materialhdl. Istedg. 126 ☐ ☐ V 914y
 Jacobsen Adolf Vesterbrog. 196 ☐ ☐ Cent. 6324
 Jagtvejens Material- & Farvehdl. Jagtv. 207 ☐
 ☐ St. 18

Jensen H C Nygaardsv. 13 ☐ ☐ St. 199
 Jensen J C Dronn. Tværg. 40 ☐ ☐ Cent. 3227
Pulv. og kunst. Pimpsten en gros & en detail

Jensen M Badstuestr. 2 ☐
 Jensen Michael Halmtorvet 22 ☐ ☐ Cent. 5832

*Kronprinsensgades ny Materialhandel Kronprinsensg. 9 ☐ ☐ Cent. 8418

Lassen Ad. Aaboulevard 46 ☐
 *Lillienberg Wilh. Griffenfeldts. 45 ☐ ☐ Cent. 3171

Lose Th. & Co. Kronprinsensg. 5 ☐ ☐ Cent. 550 & 9399

*Meyer Fritz Falkonerallé 31 ☐ ☐ Gh. 34
 Meyer & Henckel, Akts., Kjøbmagerg. 60 ☐
 ☐ Cent. 314, 9168, 898 & By 1715y

MICHAELSEN & HEINEMANN Vesterberg. 17 ☐ ☐ Cent. 711

Møller M L & Meyer Gothersg. 8 ☐ ☐ Cent. 3666
 Nielsen Chr. A, St. Markus Sideallé 2 ☐
 ☐ N 1761

Nielsen J G Sølv. 103 ☐ ☐ By 362x
 Nielsen's P Eff. Rantzau. 44 ☐ ☐ N 1227
 Nielsen Thorvald Ordrupv. 100 Charlottl.
 ☐ Ordr. 710

Nyborg Olaf, Gl. Kongev. 94A ☐ ☐ Cent. 5425
 Nørrebro's Material- og Farvehdl., Akts.,
 Nørrebrog. 163 ☐ ☐ Tg. 400

Olsen Jens Langg. 67 Valby ☐ Vb. 45
 Petersen P S Godthaabsv. 73 ☐ ☐ Gh. 58u
 Rasmussen Peter, HC Ørstedsv. 51A ☐ ☐ C 833
 St. Jakobs Farvehdl. Viborgg. 2 ☐ ☐ Ø 561x
 St. Pauls Materialhdl., Carl Christensen Fredericiag. 57 ☐ ☐ Palæ 182y
 St. Stefans Material- og Farvehdl. Nørrebrog.
 170 ☐ ☐ Tg. 71 y

Schou Valdemar Sagasv. 12, 14 ☐ ☐ Cent. 1757
 Sie C H, Akts., Falkonerallé 47 ☐ ☐ Gh. 390
 Skovgaard Thorv. Frederiksborgg. 44 ☐ ☐ C 1142
 Stelling A, Gl. Torv 6 ☐ ☐ Cent. 621 & 7161
 Sundby Materialhdl., Akts., Amagerbrog. 154
 ☐ ☐ Am. 37

Sørensen Marius Godthaabsv. 68 ☐ ☐ Gh. 882y
 Teknisk Materialhdl. (Frm. Alfred Benzon)
 Ny Østerg. 2 og 4 ☐ ☐ Cent. 844

Trojel & Meyer Kronprinsensg. 1 ☐ ☐ Cent. 955 & 956

Vajsenhus-Apoteks Materialhdl. ved Meyer Kjøbmagerg. 36 ☐ ☐ Cent. 962

*Vesterbrogades Materialhdl. v. Johan Mende Vesterbrog. 22 ☐ ☐ Cent. 5513

Vesterbros Farve- og Materialhdl. Hans Trojel Vesterbrog. 73A ☐ ☐ Cent. 2623

Vilsoët F C et Frm. Graabrodr. 8 ☐ ☐ C 5351
 Voetmann H F Strandv. 98 Hell. ☐ ☐ Hell. 823
 Voldkvarterets Magasiner ved Alfred Benzon Jægersborg Allé 22 Charlottl. ☐ Ordr. 40
 Voldkvarterets Magasiner ved Viggo Larsen, H C Ørstedsv. 70 ☐ ☐ Cent. 6363
 Voldkvarterets Materialhdl. Frederiksborgg. 44 ☐ ☐ Cent. 1142

*Østerbros Material- og Farvehdl. Østerbrog. 60 ☐ ☐ Ø 701 y

*Østerbros ny Materialhdl. Østerbrog. 29 ☐
 ☐ Cent. 2084

Østergades Materialhdl. (Frm. Alfr. Benzon) Østerg. 18 ☐ ☐ (indtil 7 Aften) By 1304x

Til Betyggelse for Publikum:

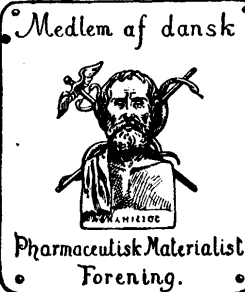

I Henhold til en Generalfors Beslutning meddeles herved, at hosstaaende indregistrerede Handelsmærke kan benyttes af dertil bemyndigede Materialister, der ere Medlemmer af Foreningen, og som eksaminerede Pharmaceuter yde Garanti for fagkyndig Betjening.

NB. Af ovenstaaende Firmaer ere kun de med * betegnede samt nedenstaaende Provinsfirmaer pharmaceutiske Materialister og Medlemmer af Foreningen.

Bestyrelsen for Foreningen af pharmaceutiske Materialister i Danmark.

- Aarhus: Chr. Larsen.
- Assens: Anth. Poulsen.
- Frederikssund: N P Nielsen.
- Grenaa: Th. Thomsen.
- Haslev: M Sørensen.
- Helsingør: M Mahrt.
- Herning: H P Kjær.
- J Gjedding Thisted.
- Holbæk: Ernst Møller.
- Kallundborg: E Borchsenius.
- Julius Meyer.
- Kjertemind: P Fahrenholtz.
- Kjøge: A Nielsen.
- Nyborg: P Bøving.
- Næstved: Edv. Schou.
- Odder: V Hammer.
- Odense: P A Kruse.
- Ringsted: F Holm.
- Roskilde: Carl Hansen.
- Sackbjørg: Emanuel Jensen.
- Silkeborg: M Efsen.
- Carl Hjerbeck.
- Skjelskør: H Haugsted.
- Slagelse: Aug. Andersen.
- Stege: Haagen Jacobsen.
- Storehedinge: Julius Petersen.
- Scendborg: Rich. Sand.
- Varde: C Christensen.

Ringø:

Ringø Materialhandel. Alfr. Knudsen ☐ 4

Artikler for Materialister.

Laybourn Richard & Co. Kompagnistr. 6 ☐
 ☐ Cent. 8081
 Madsen & Wivel Hovedvagtsg. 4 ☐
 Lager ☐ Cent. 6938, Frilager ☐ Palæ 1050u

Odense:

Lotze Gustav ☐ 43

Mejerianlæg og Mejerimaskiner.

A. Kjøbenhavn.

Danske Mejeriers Fællesindkøb og Maskinfabrik, De, Studiestr. 34 ☐ ☐ Cent. 6781
 Ramme Maskinfabr. St. Annæ G. 44 ☐ ☐ Cent. 2571
Malkemupper, Vandpumper, Lactoskoper.
 Titan, Aktieselskabet, Centrifugefabrikken Raadmandsgades Forl. ☐ Cent. 7575
 „Alexandra“ Centrifugen.
 „Vesuv“ Gl. Kongev. 11 ☐ ☐ Cent. 8617

B. Købstæderne.

Aalborg:

Buaas P. L. Jærnstøberi & Maskinfabrik 173
Justesen Chr. F. 776

Århus:

Hergaard N. J. 634
Anlæg af nye Mejerier.
Maskiner og Apparater paa Lager.

Esbjerg:

Jensen H. B., Karl Sorensen's Eftf. 29
Komplette Anlæg og Omforandringer
af ældre Mejerier. Alle Maskiner og
Apparater til Mejeribrug lev. og mont.

Fredericia:

Jespersen J. Arkitekt 196

Hjørring:

Jensen Marius 131

Marius Jensen

131 Hjørring 131

Komplette Mejerianlæg udføres.
Mejeriartikler & Mejerimaskiner.
Tilbud & Overslag gratis.

Horsens:

Paasch & Larsen, Petersen, Akts. 207
Mejerianlæg og Mejerimaskiner af
enhver Art.

Kolding:

Konstantin Hansen & Schrøder, Akts. 136, 448 (De danske Mejeriers Maskinfabrik)
Telegramadresse: Konstantin.

Roskilde:

Maglekilde Maskinfabrik 41

Rudkjøbing:

Hansen & Madsen 60
Speciel billig Omforandring af gamle
Mejerilokaler til hensigtsmæssige og med
høveløst Loft, uden Standsning af Meje-
riets Drift. Elektrisk Lysinstallation.

Slagelse:

Philipsen H. P. 109
Projektering og Install. af nye Anlæg.

Mejerier.

Sjælland med Møen, Samsø og Bornholm:

Danske Mælke Kompagni, Det., Mælkev. 1
Cent. 5858 & 2712Forenede Handelsmejerier, De, Akts., Jægers-
borg Allé 30 Charlottl. 37
Hellerup Mejeri Strandv. 78 Hell. 115y
Kbhvns Mejeri ved H. J. Andersen, G. Kongev.
13 Cent. 2563 & 8563Kbhvns. Mælkeforsyning Solbjergv. 4 Cent.
Cent. 310Mælkeriet Enigheden Alexandrav. 1 Cent.
2146 & 6270Trifoliums Mælkeforsyning Fabrikv. 1
Gh. 510 & Gh. 518Aarslev Andelsmejeri pr. Havrebjerg
Aaside Andelsmejeri pr. Snesere 1 Ever-
drup 33Aggersø Andelsmejeri pr. Skjelskør
Allershøj Andelsmejeri pr. Gadstrup 1 Ros-
kilde 7Allerslev Andelsmejeri pr. Lejre 1 Ousted 1
Alslev Andelsmejeri pr. Karise 17Annisegaards Herregaardsmejeri pr. Helsingø
Arnakkegaards Herregaardsmejeri pr. Svin-
ninge

Askov Andelsmejeri pr. Mørkøv 26

Asnæs Andelsmejeri, Asnæs 29

Aunsøgaards Herregaardsmejeri pr. Svebølle.

Baarse Andelsmejeri pr. Præstø

Ballebjerg Andelsmejeri pr. Snertinge 15

Ballerup Mejeri, Ballerup 31
Balstrup Fællesmejeri pr. Ringsted
Bastbro Andelsmejeri pr. Stenløse. 26
Baynedal Andelsmejeri pr. Lillerød 1
Lynge 14
Billesborg Andelsmejeri pr. Nykjøbing S.
Birkely Andelsmejeri pr. Gislinge 3
Birkholm Andelsmejeri pr. Uggerløse 2
Bjelkerup Andelsmejeri pr. Storehedinge
Bjergsø Andelsmejeri pr. Horve
Bjerre Andelsmejeri pr. Fuglede
Bjørnedal Andelsmejeri pr. Hasle
Bjørnskilde Andelsmejeri pr. Korsør
Blidstrup Andelsmejeri pr. Græsted 1 Raa-
geleje 3
Blindekilde Andelsmejeri pr. Slagelse
Blødebjerg Andelsmejeri pr. Ringsted
Bodilsker Andelsmejeri pr. Bodilsker 1 Nexø 62
Boeslunde Andelsmejeri pr. Korsør 1 Boes-
lunde 3
Bonderups Herregaardsmejeri pr. Merløse
1 Uggerløse 15
Borup Andelsmejeri pr. Borup 1 37
Borup Andelsmejeri pr. Rønnede 1 2
Borup Andelsmejeri pr. Skjævinge
Boserup Fællesmejeri pr. Roskilde
Brandev Andelsmejeri, Brandev
Brattingsborgs Herregaardsmejeri pr. Koldby
Bredtved Andelsmejeri pr. Holbæk
Broholm Andelsmejeri pr. Svaneke 1 28
Bringstrup Andelsmejeri pr. Ringsted 1 74
Broby Andelsmejeri pr. Sorø
Brodal Andelsmejeri pr. Aakirkeby 1 16
Brodal Andelsmejeri pr. Ringsted 1 Eskild-
strup 14
Brokilde Andelsmejeri pr. Roskilde 1 (Gund-
solille 27
Brokilde Andelsmejeri pr. Svinninge 1 37
Brorupgaards Herregaardsmejeri pr. Slagelse
Brumbjerg Andelsmejeri pr. Horve 1 8
Brundby Andelsmejeri pr. Koldby
Brøderup Fællesmejeri pr. Tappernoje 1
Everdrup 27
Bukkerup Andelsmejeri pr. Tølløse
Bækgaard Andelsmejeri pr. Taastrup 1
Greve 10
Bækedal Andelsmejeri pr. Bodilsker 1 Nexø 2
Bøgebjerg Fællesmejeri pr. Borre 1 12
Bøgebæk Andelsmejeri pr. Faxø 1 Vemme-
tofte 27
Bøgely Fællesmejeri pr. Kjøge 1 188
Bøgelunde Andelsmejeri pr. Skjelskør 1
Ørslev 3
Bøstøj Andelsmejeri pr. Aakirkeby 1 7
Central Andelsmejeriet pr. Rønne 1 172
Charlottendals Herregaardsmejeri pr. Slagelse
1 299
Christinelunds Mejeri, Akts. pr. Slagelse
Dalmose Andelsmejeri (Filial af Trifolium),
Dalmose 1 Flakkebjerg 13
Dalsbro Andelsmejeri pr. Slagelse.
Dambro Andelsmejeri pr. Dalmose
Damsholte Andelsmejeri pr. Stege 1 Dams-
holte 3
Damvad Andelsmejeri pr. Maalev 1 Ganløse 7
Dianalund Andelsmejeri pr. Dianalund
Dronninggaard Fællesmejeri pr. Holte 1 31
Druebro Andelsmejeri pr. Tureby
Duebjerg Andelsmejeri pr. Sorø 1 Nyrup 11
Dybdal Andelsmejeri pr. Gudhjem 1 12
Dyrehavegaard Fællesmejeri pr. Klipbg.
1 Lyngby 118
Dyvelslyst Andelsmejeri pr. Hvalso 1 Hol-
bæk 192
Døjringe Andelsmejeri pr. Døjringe 1 Sorø 38
Egedal Andelsmejeri pr. Skjelskør
Egede Andelsmejeri pr. Korsør
Egholm Andelsmejeri pr. Skjævinge
Eiby Andelsmejeri pr. Kjøge 1 Skjensved 1
Eilstrup Andelsmejeri pr. Helsingø 1 Eilstrup 2
Elbæk Andelsmejeri pr. Vallo 1 17
Ellehøj Andelsmejeri pr. Lundby
Ellingbjerg Andelsmejeri pr. Højby S. 1 48
Ellingegaards Herregaardsmejeri pr. Højby S.
Englevaad Andelsmejeri pr. Jyderup 1 68
Enigheden Andelsmejeri pr. Præstø
Esbørn Snare Andelsmejeri pr. Jerslev 1 8
Esbønderup Fællesmejeri pr. Esrom 1 3
Eskebjerg Andelsmejeri pr. Svebølle 1 Eske-
bjerg 15

Espekov Andelsmejeri pr. Ringsted 1
Terslev 30
Faarevejle Andelsmejeri pr. Faarevejle 1 30
Faneffjord Andelsmejeri pr. Askeby 1 Dams-
holte 12 a.
Faxø Fællesmejeri, Faxø
Ferslev-Vellerup Andelsmejeri pr. Skibby
1 19
Fjenneslev Andelsmejeri pr. Sorø 1 Fjennes-
lev 5
Flakkebjerg Andelsmejeri, Flakkebjerg
Fodby Andelsmejeri, Fodby 1 4
Forenede Mejerier paa Sjælland, Akts., Roskilde
Frederikssund Fællesmejeri, Frederikssund
Friedsminde Andelsmejeri pr. Skollebjerg
Fruedal Andelsmejeri pr. Tureby
Frydendals Herregaardsmejeri pr. Mørkøv
Frøslev Andelsmejeri pr. Storehedinge 1 62
Fuglebæk Andelsmejeri pr. Borup
Gaasebod Fællesmejeri pr. Vixø
Gadeby Andelsmejeri pr. Rønne
Gadstrup Andelsmejeri, Gadstrup
Gammelgaards Herregaardsmejeri pr. Glo-
strup 1 Vallensbæk 18
Gimlinge Andelsmejeri pr. Flakkebjerg
Gjorslevs Herregaardsmejeri pr. Storehedinge
1 Gjorslev 4
Gjørlev Andelsmejeri, Gjørlev 1 4
Glostrup Mejeri, H. P. Andersen, 1 14
Godthaab Andelsmejeri pr. Frederiksværk
Godthaab Andelsmejeri pr. Herlufmagle 1 11
Godthaab Andelsmejeri pr. Rønne 1 268
Godthaab Andelsmejeri pr. Skjelskør 1 139
Græsted Andelsmejeri, Græsted 1 16
Grønnegade Fællesmejeri pr. Hørsholm 1 90
Grønneøgaards Herregaardsmejeri pr. Fre-
deriksværk
Gudum Andelsmejeri pr. Slagelse 1 361
Haabet Andelsmejeri pr. Haslev
Haarlev Andelsmejeri, Haarlev 1 18
Hallebygaards Herregaardsmejeri pr. Jerslev
Hallelev Andelsmejeri pr. Slagelse 1 Sønde-
rup 14
Halsnæs Andelsmejeri pr. Frederiksværk
Hammer Andelsmejeri pr. Lou Hammer 18
Hammersdal Andelsmejeri pr. Hasle 1 9
Haraldsted Andelsmejeri pr. Ringsted 1 Al-
lindelille 6
Harrested Andelsmejeri pr. Slagelse
Haslev Andelsmejeri, Haslev 1 91
Hastrup Andelsmejeri pr. Præstø 1 1 Lundby 33
Haugerup Andelsmejeri pr. Sorø 1 109
Havrebjerg Andelsmejeri, Havrebjerg 1 Sla-
gelse 398
Havreholm Andelsmejeri pr. Esrom 1 Horn-
bæk 10
Hedelykke Andelsmejeri pr. Hedehusene 1 13
Hellested Andelsmejeri pr. Haarlev 1 Karise 6
Helsingers Mælkeforsyning Fællesmejeri,
Helsingør
Herfølge Andelsmejeri pr. Kjøge 1 7
Herlufsholms Herregaardsmejeri pr. Næstved
Hjembæk Andelsmejeri pr. Jyderup
Hjertunde Andelsmejeri pr. Slangerup 1 12
Holbæk Fællesmejeri, Holbæk 1 65
Holbæk Ladegaards Herregaardsmejeri, Hol-
bæk
Holme Andelsmejeri pr. Borre 1 Borre 9
Holsted Andelsmejeri pr. Næstved 1 382
Horns Herreds Andelsmejeri pr. Frederiks-
sund 1 Skibby 9
Hovby Andelsmejeri (Filial af Trifolium) pr.
Faxø 1 32
Humledal Andelsmejeri pr. Allinge
Hvilebæk Fællesmejeri, Farum 1 37 & 59
Hyllinge Andelsmejeri, Hyllinge 1 Fugle-
bjerg 12
Højbjerg Andelsmejeri pr. Svebølle 1 Vis-
kinde 25
Højby Andelsmejeri, Højby 1 9
Højvang Andelsmejeri pr. Roskilde 1 424
Høng Andelsmejeri pr. Høng 1 59
Isøhøj Andelsmejeri pr. Taastrup 1 72
Jungshoved Andelsmejeri pr. Præstø 1 Jung-
shoved 10
Jyderup Fællesmejeri 1 46
Jydstrup Andelsmejeri pr. Ringsted
Jægersborgallé Fællesmejeri pr. Charlottl.
Jægerspris Herregaardsmejeri, Jægerspris
1 23

- Kajbjerggaard Andelsmejeri pr. Allinge **86**
 Kajerød Fællesmejeri pr. Birkerød **53**
 Kalby Andelsmejeri pr. Ølstrup **12**
 Kallundborg Andelsmejeri, Kallundborg, **159**
 Kallundborg Ladegaards Herregaardsmejeri, Kallundborg
 Kamstrup Andelsmejeri pr. Roskilde
 Karise Andelsmejeri, Karise **19**
 Karlby Fællesmejeri pr. Roskilde
 Karlshøj Andelsmejeri pr. Kallundborg
 Karlslunde Andelsmejeri pr. Taastrup **3**
 Karlslunde 3
 Karrebækstorp Andelsmejeri, Karrebæksmind
 Kildebrønd Andelsmejeri pr. Høng **14**
 Kildebæk Andelsmejeri pr. Ølsted **90**
 Kildevang Andelsmejeri pr. Ringsted
 Kildevæld Andelsmejeri pr. Helsingør **41**
 Kirkebjerggaard Fællesmejeri pr. Rodvig
 Kirke-Helsingør Andelsmejeri pr. Høng **13**
 Kirkehillinge Andelsmejeri pr. Roskilde
 Kirke-Stillinge Andelsmejeri pr. Slagelse **27**
 Kirkestillinge 27
 Kjelstrup Andelsmejeri pr. Vig **9**
 Kjøge Fællesmejeri, Kjøge **177**
 Klakkebro Andelsmejeri pr. Sorø
 Klaresten Andelsmejeri pr. Havrebjerg
 Klarupgaard Fællesmejeri pr. Merløse **2**
 Allindelille 2
 Klostermosegaard Fællesmejeri pr. Helsingør **140**
 Kobbervad Andelsmejeri pr. Slagelse
 Kohave Fællesmejeri pr. Vedbæk **24**
 Kongsdals Herregaardsmejeri pr. Mørkov
 Kongsted Fællesmejeri pr. Kværkeby
 Kongsted Andelsmejeri pr. Rønnede **11**
 Konradsminde Andelsmejeri pr. Ringsted
 Korskilde Andelsmejeri pr. Taastrup **11**
 Grave 11
 Kragerupgaard Fællesmejeri pr. Ruds-Vedby
 Krummerup Andelsmejeri pr. Fuglebjerg **94**
 Krusesminde Herregaardsmejeri pr. Korsør
 Kundby Andelsmejeri pr. Svinninge **7**
 Kundby 7
 Kvandløse Andelsmejeri pr. Holbæk **17**
 Søndre Jærnløse 17
 Kværkeby Andelsmejeri, Kværkeby **14**
 Kyse Andelsmejeri pr. Hyllinge **63**
 Fuglebjerg 63
 Kølshøj Andelsmejeri pr. Glumso **13**
 Landmandshaab Andelsmejeri pr. Roskilde **2**
 Lindenborg 2
 Landmandsløst Andelsmejeri pr. Lejre **9**
 Øststed 9
 Langager Andelsmejeri pr. Ølstykke **30**
 Langebjerg Andelsmejeri pr. Fuglebjerg **46**
 Langsbro Andelsmejeri pr. Snertinge **30**
 Langholm Andelsmejeri pr. Tølløse **36**
 Ledstrup Andelsmejeri pr. Rønnede **34**
 Everdrup 34
 Lerchenborgs Herregaardsmejeri pr. Kallundborg
 Lervang Andelsmejeri pr. Ringsted
 Lille Næstved Andelsmejeri pr. Næstved
 Lindenerone Andelsmejeri pr. Klippinge
 Lindemæk Andelsmejeri pr. Stege **55**
 Lindholms Herregaardsmejeri pr. Roskilde
 Løbæk Andelsmejeri, Løbæk
 Lou Andelsmejeri, Lou **5**
 Lumbaas Andelsmejeri pr. Nykjøbing S. **10**
 Lumbaas 10
 Lundby Andelsmejeri, Lundby **10**
 Lundegaard Andelsmejeri pr. Præsto **75**
 Lundshøj Andelsmejeri pr. Fuglebjerg **2**
 Lundshøj 2
 Lundslov Andelsmejeri pr. Munkelbjergby
 Lyngby Mejeri, Lyngby **62**
 Lyngø Andelsmejeri pr. Sorø
 Lækkendes Herregaardsmejeri pr. Mern
 Love Andelsmejeri pr. Høng
 Madebjerggaard Andelsmejeri pr. Tranebjerg **40**
 Magleboj Andelsmejeri pr. Frederikssund **133**
 Marbjerg Fællesmejeri pr. Hedehusene **4**
 Marienborgs Herregaardsmejeri pr. Stege
 Marke Andelsmejeri pr. Mørkov
 Menstrup Andelsmejeri pr. Hyllinge
 Mern Andelsmejeri, Mern
 Midtsjællands Herregaards Andelsmejeri pr. Glumso **44**
 Moen Andelsmejeri pr. Stege **7 b**
 Møllebæk Andelsmejeri pr. Ringsted **14**
 Glumso 14
 Mørkov Fællesmejeri, Mørkov **44**
 Naurbjerg Andelsmejeri pr. L. Skjensved **15**
 Nekso Fællesmejeri pr. Nekso
 Nidløse Andelsmejeri pr. Dianalund
 Nidløse Fællesmejeri pr. Dianalund
 Nivaa Mølle Fællesmejeri, Nivaa
 Nordhøj Andelsmejeri pr. Faxø
 Nordrup Andelsmejeri pr. Slagelse
 Nord-Stevns Andelsmejeri pr. Storehedinge
 Nyker Andelsmejeri pr. Ronne **15**
 Nyord Andelsmejeri pr. Stege
 Nyraad Andelsmejeri, Nyraad
 Niesby Andelsmejeri pr. Slagelse **309**
 Næstved Ismejeri Fællesmejeri, Næstved **240**
 Noddekjær Andelsmejeri pr. Lundby
 N-Jærnløse Andelsmejeri pr. Regstrup **39**
 Søndre Jærnløse 39
 N-Vallingrød Andelsmejeri pr. Tølløse **27**
 Odden Andelsmejeri pr. Nykj. S. **11**
 Odden 11
 Omø Andelsmejeri pr. Skjelskor
 Ondløse Andelsmejeri pr. Mørkov **12**
 Ondløse 12
 Ondløse Fællesmejeri pr. Mørkov **29**
 Orup Andelsmejeri pr. Faxø **24**
 Orup 24
 Ourø Andelsmejeri pr. Holbæk **150 & Stats**
 Ourø 150
 Pæstør Fællesmejeri pr. Hillerød **160**
 Pasteur Fællesmejeri pr. Slagelse **155**
 Pedersker Andelsmejeri, Pedersker
 Petershaab Fællesmejeri pr. Hedehusene
 Pilevang Andelsmejeri pr. Ringsted **259**
 Raabjerg Andelsmejeri pr. Stenlille **5**
 Ravnebjerg Andelsmejeri pr. Herlufmagle **6**
 Reftsnæs Andelsmejeri pr. Kallundborg
 Remkolde Andelsmejeri pr. Vordingborg **152**
 Rerslev Andelsmejeri pr. Ruds-Vedby **42**
 Rislev Andelsmejeri pr. Næstved **16**
 Herlufmagle 16
 Rosenfeldts Herregaardsmejeri pr. Vordingborg
 Rosenkilde Andelsmejeri pr. Faxø
 Roskilde Fællesmejeri, Roskilde **349**
 Rude Andelsmejeri, Rude
 Ryegaards Herregaardsmejeri pr. Roskilde
 Røddel Andelsmejeri pr. Stege
 Rørvig Fællesmejeri pr. Nykjøbing S. **45**
 Sankerbjerg Andelsmejeri pr. Nykjøbing S. **3**
 Egebjerg 3
 St. Olavs Kilde Andelsmejeri pr. Skibby **5**
 Skuldelev 5
 Sejro Andelsmejeri pr. Kallundborg
 Selsø Fællesmejeri pr. Skibby
 Serdrup Andelsmejeri pr. Slagelse **6**
 Lundsforlund 6
 Sigorslev Andelsmejeri pr. Frederikssund
 Sipperup Andelsmejeri pr. Næstved **212**
 Skibby Andelsmejeri, Skibby
 Skjellingsted Andelsmejeri pr. Mørkov
 Skjærød Andelsmejeri pr. Helsingør **25**
 Skjorpinge Andelsmejeri pr. Flakkebjerg
 Skovdal Andelsmejeri pr. Haslev
 Skoven Andelsmejeri pr. Jægerspris **6**
 Skovkilde Andelsmejeri pr. Haarlev
 Skovlykke Fællesmejeri pr. Præsto **95**
 Skullerupholms Herregaardsmejeri pr. Hvalso
 Skumtofte Andelsmejeri pr. Sandved
 Sløtbjergby Andelsmejeri pr. Slagelse
 Snedings Herregaardsmejeri pr. Skjelskor
 Snertinge Fællesmejeri, Snertinge
 Solbjerg Andelsmejeri pr. Havrebjerg **21**
 Sønderup 21
 Solrød Andelsmejeri pr. Havdrup **112**
 Solrød 112
 Spangbro Andelsmejeri pr. Kallundborg **94**
 Stedstrup Andelsmejeri pr. Kirke Eskildstrup **2**
 Stege Fællesmejeri, Stege **85**
 Stenmagle Andelsmejeri pr. Stenlille **29**
 Stensbjerg Andelsmejeri pr. Høng **26**
 Viskinde 26
 Stensbjerg Andelsmejeri pr. Kallundborg **17**
 Høng 17
 Stensrup Andelsmejeri pr. Højby **14**
 Stensved Andelsmejeri, Stensved
 St. Fuglede Andelsmejeri pr. Fuglede
 St.-Grandløse Andelsmejeri pr. Holbæk
 Store Merløse Andelsmejeri pr. Merløse
 Stroby Andelsmejeri pr. Klippinge
 Svalebæk Andelsmejeri pr. Haslev **37**
 Svalhøj Andelsmejeri pr. Haslev **18**
 Svanholms Herregaardsmejeri pr. Skibby
 Svinninge Andelsmejeri pr. Asminderup **114**
 Svinningegaards Herregaardsmejeri pr. Svinninge
 Syd-Stevns Andelsmejeri pr. Rodvig
 Søbjerg Andelsmejeri pr. Nykjøbing S. **12**
 Højby 12
 Soborg Andelsmejeri pr. Esrom **34**
 Gilleleje 34
 Sogaard Andelsmejeri pr. Tranebjerg
 Søholm Andelsmejeri pr. Fredensborg **98**
 Søllebjerg Andelsmejeri pr. Grevinge
 Solyst Andelsmejeri pr. Hvalso
 Sorbymagle Andelsmejeri pr. Slagelse
 Sorups Herregaardsmejeri pr. Ringsted
 Søstrup Andelsmejeri pr. Holbæk
 Taarnemark Andelsmejeri pr. Sandved **17**
 Taastrup Fællesmejeri, Taastrup
 Tadebæk Andelsmejeri, Sejro pr. Kallundborg
 Teibjerg Andelsmejeri pr. Kallundborg
 Terslev Andelsmejeri pr. Haslev **24**
 Tersløse Andelsmejeri pr. Dianalund
 Tikjøb Andelsmejeri pr. Fredensborg **26**
 Kvistgaard 26
 Tjæreby Andelsmejeri, Tjæreby **7**
 Tjørnelunde Andelsmejeri pr. Høng
 Toft Andelsmejeri pr. Hørsholm **33**
 Fredensborg 33
 Toftegaard Andelsmejeri pr. Asnæs **49**
 Tofttholms Herregaardsmejeri pr. Mørkov
 Tothøj Andelsmejeri pr. Viby **16**
 Toksværd Andelsmejeri pr. Ølstrup **8**
 Toksværd 8
 Treklover Fællesmejeri pr. Ruds-Vedby **37**
 Trifolium Andelsmejeri, Haslev **51**
 Trifolium's Filial, Dalmose **13**
 Flakkebjerg 13
 Trifolium's Filial, Faxø **32**
 Trolleborg Andelsmejeri pr. Koldby **10**
 Tranebjerg 10
 Truelsdal Andelsmejeri pr. Vipperød
 Tudse-Næs Andelsmejeri pr. Holbæk **14**
 Udby 14
 Tusse Andelsmejeri pr. Maarso
 Tveje-Merløse Andelsmejeri pr. Holbæk
 Tølløse Mejeri, Akts., Tølløse **57**
 Topkilde Andelsmejeri pr. Haslev
 Uglerup Fællesmejeri pr. Jyderup
 Ullerup Mejeri pr. Ruds-Vedby **13**
 Vaddam Andelsmejeri pr. Svaneke **30**
 Vallensved Andelsmejeri pr. Fodby
 Vasekilde Andelsmejeri pr. Taastrup **10**
 Sengeløse 10
 Vedde Andelsmejeri, Vedde
 Vejlogaards Herregaardsmejeri pr. Næstved
 Vemmeløv Andelsmejeri pr. Forlev **2**
 Vemmeløv 2
 Vesterholm Andelsmejeri pr. Koldby **28**
 Eskildstrup 28
 Vestervang Andelsmejeri pr. Ringsted
 Viby Andelsmejeri, Viby **2**
 Vibygårds Herregaardsmejeri pr. Viby
 Viemose Andelsmejeri, Viemose
 Vig Mejeri, Vig St. **33**
 Vigns Andelsmejeri pr. Ølstykke **1**
 Gundso-lille 1
 Vilhelmslysts Herregaardsmejeri pr. Holbæk
 Vindebrink Andelsmejeri pr. Værsløv
 Vindinge Fællesmejeri pr. Roskilde
 Vindingegaard Fællesmejeri pr. Lundby **48**
 Vordingborg 48
 Virkelyst Andelsmejeri pr. Dalmose **18**
 Sandved 18
 Virkelyst Fællesmejeri pr. Regstrup **25**
 Søndre Jærnløse 25
 Vollerup Andelsmejeri pr. Stege
 Vordingborg Fællesmejeri, Vordingborg **36**
 Værløse Fællesmejeri pr. Maalev **4**
 Værløse 4
 Ørekilde Andelsmejeri pr. Helsingør **16**
 Orsløv Andelsmejeri pr. Slagelse **6**
 Sønderup 6
 Orsløv Andelsmejeri pr. Vordingborg

Lolland-Falster.

Aastrup Andelsmejeri pr. Stubbekjøbing
 Abbed Fællesmejeri pr. Sølsted 1 Stokke-
 marke 9
 „Alifa“, Akts., Nakskov
 Askø Andelsmejeri pr. Bandholm
 Aunede Fællesmejeri, Aunede 1 Nakskov 187
 Birket Andelsmejeri pr. Horslunde 1 Birket 3
 Bogø Andelsmejeri pr. Stubbekjøbing
 Brydebjerg Andelsmejeri pr. Nysted 1 Ø-
 Ulslev 18
 Bukkedal Andelsmejeri pr. Nakskov Stats 1
 Næsby
 Christiansstedes Herregaardsmejeri pr. Ryde
 Dannemarre Andelsmejeri pr. Nakskov 1
 Græshave 20
 Døllefjælde Fællesmejeri pr. Saxkjøbing 1 576
 Errindlev Andelsmejeri pr. Rødby 1 Errind-
 lev 13
 Eskildstrup Fællesmejeri, Eskildstrup 1 7
 Fiskebæk Fællesmejeri pr. Fiskebæk 1 Marre-
 bæk 5
 Fejø Andelsmejeri, Fejø
 Fredsholms Herregaardsmejeri pr. Nakskov
 1 233 a
 Frejlev Andelsmejeri pr. Nykjøbing F.
 Fremtidshaab Andelsmejeri pr. Nørre Alslev
 1 Ø-Kippinge 22
 Fuglsangs Herregaardsmejeri pr. Nykjø-
 bing F.
 Fælleshaab Andelsmejeri pr. Eskildstrup
 1 Ønslev 12
 Fælleshaab Andelsmejeri pr. Rødby 1 21
 Fæmø Andelsmejeri pr. Maribo
 Grænge Andelsmejeri, Grænge
 Guldborg Andelsmejeri pr. Saxkjøbing
 Hjortebjerg Andelsmejeri pr. Nykjøbing F.
 Holeby Fællesmejeri, Holeby 1 16
 Horbelev Andelsmejeri pr. Stubbekjøbing
 1 Horbelev 11
 Horreby Andelsmejeri pr. Nykjøbing F.
 Idestrup Andelsmejeri pr. Nykjøbing F.
 Kallø Andelsmejeri pr. Saxkjøbing
 Kjøbelev Andelsmejeri pr. Nakskov 1 130
 Knuthenborgs Herregaardsmejeri pr. Maribo
 Korterup Andelsmejeri pr. Sølsted 1 17
 Kragemose Andelsmejeri pr. Nakskov
 Lilleø Fællesmejeri pr. Bandholm
 Lindet Fællesmejeri pr. Horslunde 1 Birket 12
 Lundbygaard Fællesmejeri pr. N-Ålslev
 Ly Fællesmejeri pr. Nakskov 1 163
 Maglebrænde Andelsmejeri pr. Stubbekjøbing
 1 100
 Maribo Fællesmejeri, Maribo
 Middelland Andelsmejeri, Maribo 1 57
 Nakskov Andelsmejeri, Nakskov 1 164
 Nakskov Ladegaards Herregaardsmejeri pr.
 Nakskov
 Nebbelunde Fællesmejeri pr. Rødby 1 37
 Nord-Falster Andelsmejeri, Nørre Alslev
 Nutiden Andelsmejeri, Nørre Alslev 1 26
 Ny Kirstinebjergs Herregaardsmejeri pr. Ny-
 kjøbing F.
 Nykjøbing Fællesmejeri, Nykjøbing F.
 Næsgaards Herregaardsmejeri pr. Stubbekjø-
 bing
 Pasteur Fællesmejeri pr. Nykjøbing F. 1 119
 Rudbjerggaards Herregaardsmejeri pr. Nak-
 skov
 Rørbæk Andelsmejeri pr. Saxkjøbing 1 96
 Sandby Andelsmejeri pr. Nakskov 1 Sandby 16
 Saxkjøbing Fællesmejeri, Saxkjøbing
 Skjørringe Herregaardsmejeri pr. Eskildstrup
 Skovby Fællesmejeri pr. Stubbekjøbing
 Slemminge Andelsmejeri pr. Saxkjøbing
 Stokkemarke Andelsmejeri pr. Sølsted 1
 Stokkemarke 3
 Stovby Andelsmejeri pr. Veggerløse
 Syd-Lolland Andelsmejeri, Rødby 1 3
 Systofte Andelsmejeri pr. Nykjøbing F.
 Sæddingegaards Herregaardsmejeri pr. Rødby
 1 78
 Tillitze Andelsmejeri pr. Nakskov 1 Tillitze 6
 Tingsted Andelsmejeri, Tingsted
 Toreby Andelsmejeri pr. Nykjøbing F. 1 139
 Torslunde Andelsmejeri pr. Holeby 1 13
 Trifolium's Filial, Maribo 1 104
 Tvede Fællesmejeri pr. Horslunde 1 6
 Utterslev Andelsmejeri pr. Horslunde

Vaalse Andelsmejeri pr. Nørre Alslev
 Vaalshave Andelsmejeri pr. Sølsted 1 14
 Vantore Andelsmejeri pr. Nysted
 Vejro Fællesmejeri pr. Fejø
 Vester Ulslev Andelsmejeri pr. Nysted
 Vindeby Andelsmejeri pr. Horslunde 1 Vinde-
 by 15
 Øborg Andelsmejeri pr. Gjedser
 Ø-Ulslev Fællesmejeri pr. Nysted 1 Ø-Uls-
 lev 8
 Østofte Andelsmejeri pr. Maribo 1 Østofte 4

Fyen med Langeland, Æro og Taasinge.

Aakilde Andelsmejeri pr. Vester-Skjerninge
 1 17
 Aalund Andelsmejeri pr. Nørre Aaby
 Aalykke Andelsmejeri pr. Odense 1 472
 Aastrup Andelsmejeri pr. Pejrup
 Aasum-Seden Andelsmejeri pr. Seden 1 Oden-
 se 1438
 Albertsløkke Fællesmejeri pr. Æroeskjøbing
 1 Soby 8
 Alexandra Andelsmejeri pr. Assens
 Alha Andelsmejeri pr. Assens
 Alsted Andelsmejeri pr. Fangel
 Allesø Andelsmejeri pr. Odense 1 393
 Arreskovs Herregaardsmejeri pr. Korinth
 Assens Andelsmejeri, Assens
 Avernake Andelsmejeri pr. Faaborg
 Avnslev Andelsmejeri pr. Ullerslev
 Baagø Andelsmejeri pr. Assens
 Baaring Andelsmejeri pr. Nørre Aaby 1 Inds-
 lev 8
 Bakkekilde Andelsmejeri pr. Svendborg 1 188
 Billeshaves Herregaardsmejeri pr. Strib
 Bogense Andelsmejeri, Bogense 1 68
 Bolmerød Andelsmejeri pr. Skamby 1 Ug-
 gerslev 28
 Boltinggaard Andelsmejeri pr. Ringe
 Borreby Andelsmejeri pr. Fangel 1 Bellinge
 16
 Brahesborgs Herregaardsmejeri pr. Assens
 Brahetrolleborgs Herregaardsmejeri pr. Ko-
 rinth
 Bred Andelsmejeri, Bred
 Bredstrup Andelsmejeri pr. Skamby
 Bregnevej Andelsmejeri pr. Assens
 Bregninge Andelsmejeri pr. Æroeskjøbing
 Bro Andelsmejeri pr. Æroeskjøbing 1 2
 Brobyværk Andelsmejeri, Brobyværk 1 26
 Brolykke Herregaards Andelsmejeri pr.
 Humble, 1 Tryggelev 19
 Brylle Andelsmejeri pr. Knarreborg
 Brænde-Lydinge Andelsmejeri pr. Korinth
 Bubel Andelsmejeri pr. Ejby 1 Indslev 65
 Bækskilde Andelsmejeri, Drejø pr. Svendborg
 Bødstrup Andelsmejeri pr. Tranekjær,
 1 Snøde 12
 Bøjden Andelsmejeri pr. Faaborg
 Constantia Andelsmejeri pr. Bred
 Dalum Andelsmejeri pr. Hjallesø 1 5
 Dalum Landbrugsskoles Fællesmejeri pr.
 Hjallesø
 Damkilde Andelsmejeri pr. Taasinge
 Diernisse Andelsmejeri pr. Faaborg
 Dreslette Andelsmejeri pr. Flemløse
 Dømmestrup Andelsmejeri pr. Aarslev
 Egedal Andelsmejeri pr. Faaborg
 Egerup Andelsmejeri pr. Assens
 Einsidelsborgs Herregaardsmejeri pr. Kap-
 pendrup
 Ejby Andelsmejeri pr. Odense 1 651
 Ellinge Andelsmejeri pr. Ullerslev
 Enghave Andelsmejeri pr. Ebberup
 Engholm Andelsmejeri pr. Aarslev 1 36
 Espe Andelsmejeri, Espe
 Faaborg Fællesmejeri, Faaborg
 Falsed Andelsmejeri pr. Faaborg
 Ferritslev-Haundrup Andelsmejeri pr. Ullers-
 lev
 Flemløse Andelsmejeri, Flemløse 1 Glams-
 bjerg 59
 Flintholms Herregaardsmejeri pr. Stenstrup
 Fraugde-Kjærby Fællesmejeri pr. Marslev
 „Fremtiden“, Fællesmejeri pr. Odense 1 782
 Frørup Andelsmejeri, Frørup 1 10
 Fuglekilde Andelsmejeri pr. Knarreborg
 1 Verringe 29
 Fuglevig Andelsmejeri pr. Skalbjaerg 1 30

Fælleslykke Andelsmejeri pr. Assens 1 Hus-
 by 25
 Gislev Andelsmejeri pr. Ørbæk 1 Gislev 4
 Gjelsted Andelsmejeri, Gjelsted
 Gjesteleve Andelsmejeri pr. Ringe
 Glorup Herregaardsmejeri pr. Svindinge F.
 Godthaab Andelsmejeri pr. Rudkjøbing 1 121
 Grindløse Andelsmejeri pr. Jullerup
 Grondal Andelsmejeri pr. Faaborg 1 Horne 7
 Gudbjerg Andelsmejeri pr. Gudme 1 Hessel-
 lager 20
 Guldbjerg Andelsmejeri, Guldbjerg
 Gummerup Andelsmejeri pr. Glamsbjerg 1 68
 Gundestrup Andelsmejeri pr. Stenstrup
 Haarby Andelsmejeri pr. Assens 1 Haarby 30
 Haastrup Andelsmejeri pr. Assens
 Haamark Andelsmejeri pr. Otterup
 Heden Vantinge Andelsmejeri pr. Ringe
 Helnæs Andelsmejeri pr. Ebberup
 Herrested Andelsmejeri pr. Ørbæk 1 42
 Hesselager Fællesmejeri, Hesselager
 Holmstrup Andelsmejeri, Holmstrup
 Hou Andelsmejeri pr. Lohals 1 4
 Humble Andelsmejeri, Humble, 1 Humble 8
 Hundsløve Andelsmejeri pr. Marslev
 Hvedholms Herregaardsmejeri pr. Faaborg
 Højby-Allerup Andelsmejeri, Højby F.
 Hoje Andelsmejeri pr. Stenstrup
 Højrup Andelsmejeri pr. Ejby 1 Brenderup 20
 Højrup Fællesmejeri, Højrup
 Jordløse Andelsmejeri pr. Assens
 Jægersmønde Andelsmejeri pr. Aarup 1 20
 Kappendrup Andelsmejeri, Kappendrup
 Karlskilde Andelsmejeri pr. Knarreborg
 Kaslunde Fællesmejeri pr. Aarup
 Kauslunde-Gamborg Andelsmejeri pr. Mid-
 delfart
 Kirkeby Andelsmejeri, Kirkeby 1 Stenstrup 11
 Kogsbølle Andelsmejeri pr. Nyborg
 Korinth Andelsmejeri pr. Nyborg
 Krarup Andelsmejeri pr. Kværndrup
 Krogkilde Andelsmejeri pr. Æroeskjøbing
 Krogbølle Andelsmejeri pr. Otterup
 Kustrup Fællesmejeri pr. Middelfart
 Kvarndrup Andelsmejeri, Kvarndrup 1 11
 Kærbyholm Andelsmejeri pr. Nørre Aaby
 Ladby Andelsmejeri pr. Kjertemønde
 Langaa Andelsmejeri pr. Rygaard
 Langeskov Fællesmejeri, Langeskov 1 Da-
 vinde 43
 Lejbølle Andelsmejeri pr. Tranekjær 1 28
 Lindegaard Andelsmejeri pr. Vejstrup 1 3
 Lindelse Andelsmejeri pr. Rudkjøbing
 1 Hennemved 10
 Longelse-Fuglsbølle Andelsmejeri pr. Rud-
 kjøbing 1 Longelse 16
 Lumby Andelsmejeri pr. Beldringe
 Lumby-Taarup Andelsmejeri pr. Beldringe
 Lynde-Østrup Andelsmejeri, Lunde
 Lyø Andelsmejeri pr. Faaborg
 Løvenholm Andelsmejeri pr. Rudkjøbing
 1 Kjædeby 2
 Marslev Fællesmejeri, Marslev 1 8
 Marslev Samlemejeri (Det danske Malke-
 kompagni), Marslev 1 5
 Marstal Andelsmejeri, Marstal
 Mejeriaktieselskabet Pasteur, Odense 1 707
 Melby Andelsmejeri pr. Jullerup
 Mesinge Andelsmejeri, Mesinge 1 Dalby 39
 Middelfart Fællesmejeri, Middelfart
 Munkebo-Drigstrup Andelsmejeri pr. Kjerte-
 mønde
 Nordenbro Andelsmejeri pr. Humble
 1 Tryggelev 12
 Nyborg Andelsmejeri, Nyborg 1 79.
 Ny Brændeskovgaard Fællesmejeri pr.
 Svendborg
 Nybølle Andelsmejeri pr. Espe
 Næsbyhoved-Broy Andelsmejeri pr. Odense
 Nørre Broby Andelsmejeri pr. Brobyværk
 Nørreby Andelsmejeri pr. Jullerup
 Nørre Lyndelse Andelsmejeri pr. Aarslev
 Nørre Søby Andelsmejeri pr. Aarslev
 Nørrevange Andelsmejeri pr. Højby F.
 Ore Andelsmejeri pr. Aarup
 Oure Andelsmejeri, Oure 1 Vejstrup 30
 Pederstrup Andelsmejeri pr. Pederstrup
 1 Aarslev 20
 Ravnholts Herregaardsmejeri pr. Ellested
 Ringe Andelsmejeri, Ringe 1 2

Rolfsted Andelsmejeri pr. Langeskov
 Rorslev Fællesmejeri pr. N.-Aaby
 Rosenkilde Andelsmejeri pr. Skaarup 2 Vej-
 strup 23
 Rosvang Andelsmejeri pr. Ullerslev
 Rudme Andelsmejeri, Rudme
 Rue Andelsmejeri pr. Odense
 Ryslinge Andelsmejeri, Ryslinge 23
 Rødsbæk Andelsmejeri pr. Kjertemind
 Røjle Andelsmejeri pr. Middelfart 2 Røjle 2
 Ronninge Andelsmejeri pr. Langeskov
 Sallinge Andelsmejeri pr. Højrup
 Sandager Andelsmejeri pr. Kværndrup 2 Gis-
 lev 5
 Sandholts Herregaardsmejeri pr. Vester-Hæ-
 singe
 Simmerbølle Andelsmejeri pr. Rudkjøbing
 109
 Sinai Andelsmejeri pr. Højrup 44
 Skaare Andelsmejeri pr. Svendborg
 Skamby Andelsmejeri, Skamby
 Skovby Andelsmejeri pr. Bogense 15
 Skovby Andelsmejeri pr. Æroeskjøbing 58b
 Skovsgaarde Andelsmejeri pr. Aarup 11 Hin-
 devad 5
 Skrobelev Fællesmejeri pr. Rudkjøbing 29
 Skydebjerg Andelsmejeri pr. Aarup 82
 Snøde-Stoense Andelsmejeri pr. Lohals
 27
 Sparretorn Andelsmejeri pr. NorreAaby
 Staabæk Andelsmejeri pr. Dalby
 Staus Andelsmejeri pr. Taasinge
 Stenstrup-Lunde Andelsmejeri pr. Stenstrup
 Strandkilde Andelsmejeri pr. Svendborg
 Strynø Andelsmejeri pr. Rudkjøbing
 Stubbeshoved Andelsmejeri pr. Gudme
 Svendborg Andelsmejeri, Svendborg 191
 Svendborg Mælkeforsyning Fællesmejeri,
 Svendborg 112
 Svendborg Vester-gades Mejeri, Fællesmejeri,
 Svendborg
 Sarslev Andelsmejeri pr. Jullerup 2 Sars-
 lev 6
 Søbjerg Andelsmejeri pr. Ejby 44
 Sollested Andelsmejeri pr. Glamsbjerg 58
 Sondenbro Andelsmejeri pr. Humble
 22 Tryggelev
 Sønderby Fællesmejeri pr. Ebbstrup 13
 Søndergaard Herregaards Andelsmejeri pr.
 Aarup 42
 Sønderø Andelsmejeri pr. Odense
 Tallerup Andelsmejeri pr. Tommerup
 Tarup Andelsmejeri pr. Aarslev
 Torskilde Andelsmejeri pr. Taasinge
 Tranekjær Herregaards Andelsmejeri pr.
 Tranekjær 19
 Trunderup Andelsmejeri pr. Kværndrup 20
 Tryggelev Andelsmejeri pr. Humble
 18 Tryggelev
 Trøstrup-Korup Andelsmejeri pr. Odense
 Tullebølle Andelsmejeri pr. Rudkjøbing
 Longelse 5
 Turup Andelsmejeri pr. Aarup
 Turo Andelsmejeri pr. Svendborg
 Ubbstrup Andelsmejeri pr. Holmstrup
 Ulbølle Andelsmejeri pr. Vester-Skjerning
 6
 Ullerslev Andelsmejeri, Ullerslev 10
 Urup Andelsmejeri pr. Langeskov
 Wedellsborg Andelsmejeri pr. Ejby 2 Hus-
 by 14
 Veflinge Andelsmejeri pr. Aarup 2 Veflinge 19
 Vejle Andelsmejeri pr. Fangel
 Vester-Aaby Andelsmejeri pr. Vester-Skjer-
 ning
 Vester Egense Andelsmejeri pr. Bogense
 Vester Hæsing Andelsmejeri, Vester Hæ-
 singe 2 Brobyværk 12
 Vindinge Andelsmejeri pr. Lamdrup St.
 Vormark Andelsmejeri pr. Hesselager 35
 Æroeskjøbing Andelsmejeri, Æroeskjøbing
 Ørbæk Andelsmejeri, Ørbæk 7
 Ørkild Fællesmejeri pr. Svendborg
 Ørrikslev Andelsmejeri pr. Otterup
 Ørsted Andelsmejeri pr. Aarup

Jylland.

Aabybro Andelsmejeri, Aabybro 4
 Aaby-By Andelsmejeri pr. Aabybro

Aadal Andelsmejeri pr. Jellinge
 Aadum Andelsmejeri pr. Tarm
 Aagaard Andelsmejeri pr. Grenaa 50
 Aagaard Andelsmejeri pr. Kolding 2 Aa-
 gaard 11
 Aaholm Andelsmejeri pr. Odder 54
 Aalborg Fællesmejeri, Aalborg 791
 Aalborg Mælkeforsyning Andelsmejeri, Aal-
 borg 197
 Aalbæk Andelsmejeri pr. Bramminge
 Aalbæk Fællesmejeri pr. Aalbæk
 Aale Andelsmejeri pr. Rask Mølle
 Aalestrup Fællesmejeri pr. Aalestrup 140
 Aalsrode Andelsmejeri pr. Grenaa
 Aalso Andelsmejeri pr. Grenaa
 Aalykke Andelsmejeri pr. Herning
 Aarhus Andelsmejeri, Aarhus
 Aarhus Mælkeforsyning, Fællesmejeri, Aar-
 hus 253
 Aarrehus Andelsmejeri pr. Varde
 Aars Andelsmejeri, Aars 32
 Aast Andelsmejeri pr. Vandel
 Aastrupphøj Andelsmejeri pr. Logten
 Aastruplund Andelsmejeri pr. Brædstrup 2
 Aastruplund 6
 Agdrup Andelsmejeri pr. Brønderslev 75
 Agersted Fællesmejeri pr. Agersted
 Aggersund Andelsmejeri pr. Aggersund N.S.
 Ajstrup Andelsmejeri pr. Sulsted
 Albion Andelsmejeri pr. Lund
 Aldrup Andelsmejeri pr. Horning
 Alhaholm Andelsmejeri pr. Vraa
 Alhøj Andelsmejeri pr. Stilling 5
 Alken Andelsmejeri pr. Alken
 Allingaabro Fællesmejeri pr. Allingaabro 26
 Alrø Andelsmejeri pr. Horsens
 Alslev Andelsmejeri pr. Varde
 Ands Andelsmejeri pr. Rødkjærbro 2 And 9
 Aneskilde Andelsmejeri pr. Hinnerup
 Ansager Andelsmejeri pr. Varde
 Anst Andelsmejeri pr. Lunderskov
 Arden Andelsmejeri pr. Arden
 Arentsminde Andelsmejeri pr. Halvrimmen
 Arnborg Andelsmejeri pr. Herning
 Asaa Andelsmejeri pr. Asaa
 Asdal Andelsmejeri pr. Hjørring
 Asgaard Andelsmejeri pr. Tistrup
 Assedrup Andelsmejeri pr. Assedrup
 Assens Andelsmejeri pr. Mariager
 Assing Andelsmejeri pr. Kibæk
 Astrup Andelsmejeri pr. Arden 12 b
 Astrup Andelsmejeri pr. Hjørring 2 Sindal 3b
 Avning Andelsmejeri pr. Avning
 Bastrup Andelsmejeri pr. Løsning 2 Heden-
 sted
 Baggsvogn Fællesmejeri pr. Sindal
 Bakholm Andelsmejeri pr. Hjørring
 Bakkely Andelsmejeri pr. Randers
 Balskilde Andelsmejeri pr. Malling 2 Sol-
 bjerg 6
 Barmø Andelsmejeri pr. Nibe
 Barrit Andelsmejeri pr. Barrit
 Barritskovs Herregaardsmejeri pr. Barrit
 Bastrup Andelsmejeri pr. Vandrup
 Bavnsbæk Andelsmejeri pr. Horsens
 Bavnskilde Andelsmejeri pr. Rødkjærbr
 Beder Andelsmejeri pr. Beder 10
 Biersted Andelsmejeri pr. Biersted
 Billund Andelsmejeri pr. Vejle
 Bindslev Andelsmejeri pr. Sindal 2 Binds-
 lev 1
 Birkehøj Andelsmejeri pr. Uggelohuse 2 Ran-
 ders 150 b
 Bjerregrav Andelsmejeri pr. Møldrup 2 Sa
 Bjerring Andelsmejeri pr. Bjerringbro
 Bjødstrup Fællesmejeri pr. Ronde
 Bjørnkjær Andelsmejeri pr. Hornsyld 18
 Bjørnsholm Fællesmejeri pr. Løgster 2 Ra-
 num 2
 Blaahøj Andelsmejeri pr. Sønder Omme
 Blære Andelsmejeri pr. Blære
 Bogenhøj Andelsmejeri pr. Hinnerup
 Bording Andelsmejeri pr. Bording 3
 Bork N. og S. Andelsmejeri pr. Tarm
 Borris Andelsmejeri pr. Borris 1
 Borumlund Andelsmejeri pr. Mundelstrup
 2 Borum 6
 Borup Andelsmejeri pr. Løgstrup
 Borupgaards Herregaardsmejeri pr. Hoved-
 gaard

Boruplund Andelsmejeri pr. Silkeborg
 Bos Andelsmejeri pr. Ørsted
 Bovslup Andelsmejeri pr. Bovslup 10
 Bramdrupdam Andelsmejeri pr. Kolding
 2 Bramdrup
 Bramminge Andelsmejeri pr. Bramminge
 Bramminge Hovedgaards Herregaardsmejeri
 pr. Bramminge
 Brandbergs Herregaardsmejeri pr. Jellinge
 Brandborg Andelsmejeri pr. Bækmarksbro
 Brande Andelsmejeri pr. Brande 2 Brande
 Bredsten Andelsmejeri pr. Vejle 2 Bredsten
 Brejning Andelsmejeri pr. Ringkjøbing
 Breum Andelsmejeri pr. Jøbjerg
 Brodal Andelsmejeri pr. Skive 2 Lem 11
 Brogaard Fællesmejeri pr. Aabybro 2 Pan-
 drup 32
 Brokholm Andelsmejeri pr. Skanderborg
 Brolund Andelsmejeri pr. Hadsten
 Broust Andelsmejeri pr. Broust 3
 Brovad Andelsmejeri pr. Fredericia 2 Bro-
 vad 22
 Brædstrup Andelsmejeri Brædstrup
 Brødbæk Andelsmejeri pr. Holstebro
 Brønderslev Andelsmejeri pr. Brønderslev
 50
 Brøndum Andelsmejeri pr. Guldager
 Brøndum Andelsmejeri pr. Løgster
 Brørup Andelsmejeri pr. Brørup 17
 Bufferhøj Andelsmejeri pr. Faarup
 Burgaard Andelsmejeri pr. Billum
 Byrum Fællesmejeri, Læse
 Bækbolding Andelsmejeri pr. Holsted 2 Bobel 2
 Bækgaard Andelsmejeri pr. Skorpung
 Bække Andelsmejeri pr. Lunderskov 2 Bække
 Bækkelund Andelsmejeri pr. Hundslund
 Bækmarksbro Andelsmejeri pr. Bækmarksbro
 Bødstrup Andelsmejeri pr. Laurbjerg
 Bogballe Fællesmejeri pr. Uldum 2 Løs-
 ning 21
 Bøgekilde Andelsmejeri pr. Hasselager 2 8
 Bolling Andelsmejeri pr. Skjern
 Borglum By Fællesmejeri pr. Vraa, Stats 2
 Løkken
 Borglum Kloster Fællesmejeri pr. Vraa
 Stats 2 Løkken
 Borkop Andelsmejeri pr. Borkop 2 Borkop
 Bøvling Andelsmejeri pr. Bøvlingbjerg 2 Bøv-
 ling 1
 Christianslund Andelsmejeri pr. Ringkjøbing
 2 Videbæk 14
 Dalekilde Andelsmejeri pr. Vejle
 Dalhøj Andelsmejeri pr. Fjerritslev
 Dallerup Andelsmejeri pr. Toustrup
 Damgaards Andelsmejeri pr. Vaarst
 Damsgaards Mølle Andelsmejeri pr. Nykjo-
 bing M.
 Danalyt Andelsmejeri pr. Herning 115
 Danelykke Andelsmejeri pr. Skive
 Danhøj Andelsmejeri pr. Faarup 2 8
 Darum Andelsmejeri pr. Bramminge
 Dasvad Andelsmejeri pr. Langaa
 Demstrup Andelsmejeri pr. Kellerup
 Dorf Fællesmejeri pr. Flavenskjold 2 Dorf 5
 Doverodde Andelsmejeri pr. Hurup
 Drastrup Andelsmejeri pr. Uggelohuse
 Drenderup Andelsmejeri pr. Vandrup 2 Ødis 5
 Dronninglund Fællesmejeri pr. Dronninglund
 27
 Drøsborg Andelsmejeri pr. Hammel 2 Aidt 7a
 Durup Andelsmejeri pr. Durup 2 16
 Dybvad Fællesmejeri pr. Dybvad 2
 Dybædal Andelsmejeri pr. Jøbjerg
 Ebeltoft Andelsmejeri pr. Ebeltoft
 Ebstrup Andelsmejeri pr. Silkeborg 2 69 b
 Edslev Andelsmejeri pr. Hørring
 Egedal Andelsmejeri pr. Horsens
 Egelund Andelsmejeri pr. Moselund
 Egholm Andelsmejeri pr. Aalborg
 Egtved Andelsmejeri pr. Kolding 2 Egtved
 Ejning Andelsmejeri pr. Vinderup
 Ejstrup Andelsmejeri pr. Nørre Snede
 Elbodald Andelsmejeri pr. Pjedsted 2 Bred-
 strup 10
 Elinelund Andelsmejeri pr. Støvring 2 2
 Elkjærslund Andelsmejeri pr. Hornslet 2 30
 Elling-Ejler Andelsmejeri pr. Horsens
 Elmely Andelsmejeri pr. Humlum
 Emb Andelsmejeri pr. Vraa

- Emdrup Andelsmejeri pr. Bramminge **Vejrurp**
 Endelave Andelsmejeri pr. Horsens
 Engesholm Andelsmejeri pr. Horning
 Enghave Andelsmejeri pr. Hovedgaard
 Engholm Andelsmejeri pr. Hinnerup
 Engvang Andelsmejeri pr. Trustrup
 Engvejle Andelsmejeri pr. Skals
 Enighed Andelsmejeri pr. Holstebro
 Enighed Andelsmejeri pr. Hordum
 Enighed Andelsmejeri pr. Randers
 Enigheden Andelsmejeri pr. Kolding **Taps6**
 Erslev Andelsmejeri pr. Nykjøbing M. **Tod-**
so 2
 Esbenhus Andelsmejeri pr. Hjortshøj **Mejl-**
by 4
 Esbjerg Fællesmejeri Esbjerg
 Esbjerg Mælkeforsyning Andelsmejeri, Es-
 bjerg **173**
 Express Fællesmejeri, Graven 16 Aarhus **1434**
 Faaborg Andelsmejeri pr. Varde
 Faarbæk Andelsmejeri pr. Skive
 Faartoft Andelsmejeri pr. Nykjøbing M.
 Stats **Øst Vildsund**
 Fabjerg Andelsmejeri pr. Lemvig
 Farstrup Fællesmejeri pr. Sebbesund **Lund-**
by 6
 Fæster Andelsmejeri pr. Skjern
 Farsing Andelsmejeri pr. Struer
 Farsing Andelsmejeri pr. Allingåbro **Øl-**
by 2
 Ferslev Andelsmejeri pr. Svenstrup
 Ficaria Fællesmejeri pr. Vejle **335**
 Filskov Fællesmejeri Filskov
 Fjølstervang Andelsmejeri pr. Kibæk
 Fjords Møde Andelsmejeri pr. Ulfborg
 Fjaldstrand Andelsmejeri pr. Frederikshavn
205
 Flauenskjold Andelsmejeri pr. Flauenskjold
7
 Flemming Andelsmejeri pr. Flemming
 Fredensberg Andelsmejeri pr. Varde
 Fredensborg Andelsmejeri pr. Randers **392 b**
 Fredericia Andelsmejeri, Fredericia **129**
 Frederik Andelsmejeri pr. Kollerup
 Frederikshavn Mælkeforsyning Fællesmejeri
 Frederikshavn **157**
 Frem Andelsmejeri pr. Hurup
 Fremad Andelsmejeri pr. Døstrup
 Fremtiden Fællesmejeri pr. Taars
 Frijsenborg Andelsmejeri pr. Hammel **33**
 Fuglsang Andelsmejeri pr. Holstebro **177**
 Fur Andelsmejeri pr. Roslev
 Fur Fællesmejeri pr. Roslev
 Fabroen Fællesmejeri pr. Agersted
 Fælleslykke Andelsmejeri pr. Borkov
 Fælleslykke Andelsmejeri pr. Farso **5**
 Fællesmaal Andelsmejeri pr. Brønderslev **V-**
Hjermitslev 11
 Gaardbogaard Fællesmejeri pr. Aalbæk
 Galten Andelsmejeri pr. Hadsten **39**
 Gammelby Andelsmejeri pr. Stouby **Stouby**
 Gammelsole Andelsmejeri pr. Hedensted
 Gandrup Andelsmejeri pr. Gandrup **6**
 Gangsted Andelsmejeri pr. Hovedgaard
 Gersdorfsunds Herregaardsmejeri pr. Hou
 Give Andelsmejeri pr. Give
 Givskud Andelsmejeri pr. Jellinge
 Gjeddeshal Andelsmejeri pr. Faarup **7**
 Gjedding Andelsmejeri pr. Mundelstrup **Bo-**
rum 12
 Gjedsted Andelsmejeri pr. Gjedsted, Stats **G-**
Gjedved Andelsmejeri pr. Horsens Gjedved 3
 Gjerlev Andelsmejeri pr. Gjerlev **7**
 Gjærn Andelsmejeri pr. Silkeborg **Gjærn 11**
 Gjerrild Andelsmejeri pr. Grenaa
 Gjerrum Andelsmejeri pr. Frederikshavn
 Gjesing Fællesmejeri pr. Auning **23**
 Gjessinggaards Herregaardsmejeri pr. Ran-
 ders
 Gjesten Andelsmejeri pr. Vejen
 Gjettrup Fællesmejeri pr. Gjettrup
 Gjol Andelsmejeri pr. N.-Sundby
 Gjording Andelsmejeri pr. Gjording **6**
 Gludsted Andelsmejeri pr. Nørre Snede
 Godthaab Andelsmejeri pr. Hadsten **Spor-**
ring 10
 Godthaab Andelsmejeri pr. Holstebro
 Godthaab Andelsmejeri pr. Horsens
 Godthaab Andelsmejeri pr. Ikast
 Godthaab Andelsmejeri pr. Jøhbjerg
 Godthaab Andelsmejeri pr. Kolding **Von-**
sild
 Godthaab Andelsmejeri pr. Uglev
 Godthaab Fællesmejeri (De forenede Meje-
 rier) pr. Aarhus **1015**
 Granly Andelsmejeri pr. Ulstrup
 Gredsted Andelsmejeri pr. Gredstedbro
 Grenaa Fællesmejeri pr. Grenaa
 Grene Andelsmejeri pr. Holsted
 Grunvad Andelsmejeri pr. Kollerup
 Grondal Andelsmejeri pr. Jellinge
 Grønfeld Andelsmejeri pr. Ronde
 Gudumklosters Herregaardsmejeri pr. Lem-
 vig
 Gunderupgaards Herregaardsmejeri pr. Gjed-
 sted
 Gylling Andelsmejeri pr. Gylling **7**
 Haab Andelsmejeri pr. Ørsted
 Haabet Andelsmejeri pr. Brønderslev
 Haabet Andelsmejeri pr. Norup
 Haagendal Andelsmejeri pr. Hobro **Oue 2**
 Haastoft Andelsmejeri pr. Havndal
 Hadsten Fællesmejeri pr. Hadsten **17**
 Hadsund Fællesmejeri pr. Hadsund **39**
 Hald Andelsmejeri pr. Hald
 Hald Andelsmejeri pr. Højslev
 Haldum Andelsmejeri pr. Hinnerup
 Hallund Andelsmejeri pr. Brønderslev
Hallund 1
 Hals Andelsmejeri, Hals
 Halvrimmen Andelsmejeri, Halvrimmen
 Hamlet Andelsmejeri pr. Horsens **Glud 6**
 Hammerhus Andelsmejeri pr. Struer **Vej-**
rum 5
 Hammershøj Andelsmejeri pr. Viborg **Ham-**
mershøj 9
 Hammerum Andelsmejeri, Hammerum **5**
 Hanherred Andelsmejeri pr. Fjerritslev
 Hannerup Andelsmejeri pr. Hobro **27 a**
 Hanstholm Andelsmejeri pr. Thisted
 Harboøre Andelsmejeri, Harboøre
 Harboøre ny Andelsmejeri, Harboøre
 Harken Andelsmejeri pr. Hjørring
 Haslund Andelsmejeri pr. Randers
 Hasseris Andelsmejeri pr. Aalborg **708**
 Hatting Andelsmejeri, Hatting
 Haabro Andelsmejeri pr. Aars
 Haverslev Fællesmejeri pr. Arden **Havers-**
lev 11
 Havndal Andelsmejeri, Havndal **24**
 Hedelund Fællesmejeri pr. Hordum
 Hedensted Andelsmejeri, Hedensted
 Hejmdal Andelsmejeri pr. Sæby
 Hejnsvig Andelsmejeri pr. Grindsted **H-**
Hejnsvej 8
 Helgenæs Andelsmejeri pr. Ronde
 Hemmet Andelsmejeri pr. Tarm **Hemmet 7**
 Henne Andelsmejeri pr. N.-Nebel
 Herning Andelsmejeri pr. Herning
 Hessel Fællesmejeri pr. Grenaa
 Hesselballegaard Fællesmejeri pr. Gravens
 Hillerslev Andelsmejeri, Hillerslev
 Hinge Andelsmejeri pr. Kollerup
 Hjallerup Andelsmejeri, Hjallerup **13**
 Hjarnø Andelsmejeri pr. Horsens
 Hjarup Andelsmejeri pr. Kolding
 Hjedding Andelsmejeri pr. Ølgod
 Hjerm Andelsmejeri, Hjerm
 Hjortnæs Herregaardsmejeri pr. Vraa
 Hjørring Fællesmejeri, Hjørring **167**
 Hobro Fællesmejeri, Hobro
 Hodde Andelsmejeri pr. Varde
 Hogaard Andelsmejeri pr. Oksbøl
 Holdgaard Andelsmejeri pr. Moselund
 Holmgaard Andelsmejeri pr. Holstebro **Sir**
7
 Holsted Andelsmejeri, Holsted **22**
 Holtet Andelsmejeri pr. Hals **Gandrup 13a**
 Horne Fællesmejeri pr. Hjørring Stats **Hirt-**
shals
 Hornelund Andelsmejeri pr. Tistrup
 Hornshøj Andelsmejeri pr. Holstebro **207**
 Horsens Andelsmejeri pr. Horsens
 Horsens Fællesmejeri, Torvet 8 Horsens **324**
 Horsens Mælkeforsyning, I V E Seligmann,
 Horsens **133**
 Horsens-Hammer Andelsmejeri pr. Langholt
 Hostrup Andelsmejeri pr. Hobro **93**
 Houborg Andelsmejeri pr. Holsted
 Hou Andelsmejeri pr. Hals
 Hovbak Andelsmejeri pr. Hjørring **Bjerg-**
by 1
 Hove Andelsmejeri pr. Klinkby
 Hovgaard Andelsmejeri pr. Nykjøbing M.
 Hugdrup Fællesmejeri pr. Dybvad
 Hulsig Fællesmejeri pr. Skagen Stats **Aal-**
bæk
 Humlum Andelsmejeri, Humlum **4**
 Hundborg Andelsmejeri pr. Sjørring
 Hundborg Fællesmejeri pr. Sjørring
 Hundeleve Fællesmejeri pr. Hjørring
 Hunderup Andelsmejeri pr. Bramminge
 Hune Andelsmejeri pr. Aabybro
 Hvam Fællesmejeri pr. Hvam **11**
 Hvanstrupgaards Herregaardsmejeri pr. Hor-
 num
 Hvilshøj Andelsmejeri pr. Hjørring
 Hvorslev Andelsmejeri pr. Ulstrup
 Hvorupgaard Fællesmejeri Hvorupgaard
 Hvoruptorps Herregaardsmejeri pr. N.-Sundby
 Hylke Andelsmejeri pr. Hylke
 Hylleslevholm Andelsmejeri pr. Hyllested
 Høgholm Andelsmejeri pr. Sporup
 Høgholt Fællesmejeri pr. Sindal **28**
 Højdal Andelsmejeri pr. Skovby
 Højen Andelsmejeri pr. Vejle **474**
 Højmark Andelsmejeri pr. Lem
 Højrup Andelsmejeri pr. Ejstrup Holdepl. **Høj-**
rup-Ferup 9
 Højslev Andelsmejeri pr. Højslev
 Hølund Andelsmejeri pr. Gandrup
 Hørbø Andelsmejeri pr. Hørbø
 Ilbro Fællesmejeri pr. Hjørring **253**
 Ingstrup Andelsmejeri pr. Løkken **Ing-**
strup 13
 Isager Andelsmejeri pr. Juelsminde **Horn-**
syld 5
 Isenvad Andelsmejeri pr. Ikast
 Janderup Andelsmejeri pr. Janderup **Oks-**
bøl 4
 Jegindø Andelsmejeri pr. Hvidbjerg
 Jellinge Andelsmejeri pr. Jellinge **Jellinge**
Jerne Andelsmejeri pr. Esbjerg 144
 Jordrup Andelsmejeri pr. Kolding **Jordrup 4**
 Juelsminde Andelsmejeri pr. Ringkjøbing
 Jungetgaards Herregaardsmejeri pr. Roslev
 Juno Andelsmejeri pr. Mou **1**
 Jølby Andelsmejeri pr. Nykjøbing M. **Ø-**
Jølby 3
 Kallehave Andelsmejeri pr. Randers
 Kallestrups Herregaardsmejeri pr. Hvam **9**
 Kalls Mejeri Fællesmejeri pr. Frederikshavn
169
 Kaphøj Andelsmejeri pr. Bjerget
 Karby Andelsmejeri pr. Karby
 Karup Andelsmejeri pr. Karup
 Karup Andelsmejeri pr. Sæby **58**
 Katrinedal Andelsmejeri pr. Bryrup **Vel-**
ling 5
 Katrineholm Andelsmejeri pr. Skørping
 Kollerup Andelsmejeri pr. Kollerup
 Kildebæk Andelsmejeri pr. Storvorde
 Kildedyb Andelsmejeri pr. Kolding **N-**
Bjært
 Kildevang Andelsmejeri pr. Maarslet
 Kildevæld Andelsmejeri pr. Grenaa **Kilde-**
væld
 Kildevæld Andelsmejeri pr. Grindsted **Grind-**
sted
 Kildevæld Andelsmejeri pr. Taulau **7b**
 Kirkeby Andelsmejeri pr. Roslev
 Kirkedal Andelsmejeri pr. Bonderup
 Kirkedal Andelsmejeri pr. Gramrode **Horn-**
syld 31
 Kjeldbjerg Andelsmejeri pr. Stoholm **Kjeld-**
bjerg 1
 Kjeldsdam Andelsmejeri pr. Odder
 Kjørbybro Andelsmejeri pr. Hald **Gjerlev 13**
 Kjørgaard Andelsmejeri pr. Lem
 Kjørholm Andelsmejeri pr. Falling
 Klakring Andelsmejeri pr. Klakring **Juels-**
minde 120
 Klarup Andelsmejeri Klarup
 Klejtrup Andelsmejeri pr. Hobro **Klejtrup 3**
 Kliffgaards Herregaardsmejeri pr. Ulsted
 Klovborg Andelsmejeri pr. Horsens
 Kolding Andelsmejeri, Kolding **153**
 Kolding Fællesmejeri Kolding
 Kolind Andelsmejeri, Kolind

Kongeaadal Andelsmejeri pr. Gredstedbro
 Kongerslev Fællesmejeri pr. Kongerslev
 Kongstrup Andelsmejeri pr. Laurbjerg
 Koppesølle Andelsmejeri pr. Halkær
 Korsholm Andelsmejeri pr. Fjerritslev
 Korsholm Andelsmejeri pr. Hinnerup 19
 Korskilde Andelsmejeri pr. Malling
 Korslund Andelsmejeri pr. Mørke
 Korsvej Andelsmejeri pr. Laasby 7
 Krastrups Herregaardsmejeri pr. Logstor
 Krehjbjerg Andelsmejeri pr. Skive
 Krogsaa Herregaardsmejeri pr. Tjæreborg
 Kronborg Andelsmejeri pr. Dalbyover 13
 Kronborg Andelsmejeri pr. Lunderskov 16
 Verst 16
 Krongaard Fællesmejeri pr. Løsning 31
 Kronen Andelsmejeri pr. Mariager
 Kronjyden Andelsmejeri pr. Randers
 Kvissel Andelsmejeri pr. Kvissel
 Kvang Fællesmejeri pr. N-Nebel
 Ladegaards Herregaardsmejeri pr. Skanderborg 108
 Ladelund Andelsmejeri pr. Brorup
 Lading Andelsmejeri pr. Mundelstrup
 Landbølyst Andelsmejeri pr. Dronninglund
 Landbomejeriet Andelsmejeri pr. Fredericia
 Landmandshaab Andelsmejeri pr. Norager
 Langaa Andelsmejeri pr. Langaa 25
 Langelund Andelsmejeri pr. Filskov
 Langholts Herregaardsmejeri pr. Langholt
 Langkjær Andelsmejeri pr. Brande
 Lauritsminde Herregaardsmejeri pr. Kolding
 Lendum Andelsmejeri pr. Sindal 1 Lendum 4
 Lergravs Herregaardsmejeri pr. Herning
 Levring Andelsmejeri pr. Kellerup
 Ligeaard Fællesmejeri, Randers 911
 Lillebælt Andelsmejeri pr. Tavlov
 Limskov Andelsmejeri pr. Limskov
 Linaa Andelsmejeri pr. Laven
 Lind Andelsmejeri pr. Herning
 Lindbjerg Fællesmejeri pr. Ølgod
 Linderum Andelsmejeri pr. Sindal 1 Linderum 3
 Lindevang Andelsmejeri pr. Randers
 Lindknud Andelsmejeri pr. Holsted
 Lindved Andelsmejeri pr. Vejle
 Lisbjerg Andelsmejeri pr. Lystrup
 Liver Fællesmejeri pr. Hjørring
 Ljørring Andelsmejeri pr. Aulum
 Lunde Andelsmejeri pr. Lunde 13
 Lunderskov Andelsmejeri pr. Lunderskov
 Lundhofs Herregaardsmejeri pr. Odder
 Lydum Andelsmejeri pr. N-Nebel
 Lykkens Prøve Andelsmejeri pr. Herning
 Lykkens Prøve Andelsmejeri pr. Løkken
 Lykkesholm Andelsmejeri pr. Løsten
 Lykkestrup Andelsmejeri pr. Mørke 7
 Lyne Fællesmejeri pr. Tarm
 Lystrup Andelsmejeri pr. Lystrup
 Lødderup Andelsmejeri pr. Nykjøbing M.
 Logstrup Andelsmejeri pr. Logstrup
 Logstor Mejeri pr. Logstor 7
 Løkken Fællesmejeri pr. Løkken, Stats 1 Løkken
 Lønborg Andelsmejeri pr. Tarm 1 Lønborg 3
 Lønstrup Fællesmejeri pr. Hjørring
 Løven Andelsmejeri pr. Aalbæk Stats 1 Aalbæk
 Malling Andelsmejeri pr. Malling 17
 Maltbæk Andelsmejeri pr. Vejen 1 Maltbæk 4
 Manna Fællesmejeri pr. Brønderslev 1 V-Hjermitslev 4 a
 Mano Andelsmejeri pr. Ribe
 Mariager Andelsmejeri pr. Mariager
 Marienborg Andelsmejeri pr. Bælum 5
 Marienlund Andelsmejeri pr. Galten
 Marskendal Andelsmejeri pr. Ry 4 b
 Mejeriaktieselskabet Vendsyssel og de forenede Mejerier pr. Aarhus 99
 Mejeriet Marselisborg ved Martin Pedersen og Janus Munch Aarhus 593
 Mejeriet Vesterbro, Interessentskabet, i Aarhus 710
 Melholt Fællesmejeri pr. Ulsted 1 Melholt 5
 Mellemholm Andelsmejeri pr. Sønderholm
 Møllerup Andelsmejeri pr. Viborg 1 Orum 4
 Morup Mølle Andelsmejeri pr. Bedsted
 Mosbjerg Andelsmejeri pr. Tolne
 Moselund Andelsmejeri pr. Randers
 Mosevang Andelsmejeri pr. Hårlev 1

Munklinde Andelsmejeri pr. Bording
 Mygdal Andelsmejeri pr. Hjørring 1 Bjergby 7 a
 Mylund Andelsmejeri pr. Taars
 Møballe Andelsmejeri pr. Hovedgaard
 Møgelkilde Andelsmejeri pr. Daugaard 1 Daugaard
 Moldrup Andelsmejeri pr. Moldrup
 Møller's N J Mejeri, Randers 867
 Neder-Randlev Andelsmejeri pr. Neder-Randlev 1 Boulstrup 9
 Neptun Andelsmejeri pr. Kongerslev
 Nibe Andelsmejeri, Nibe 55
 Nielstrup Andelsmejeri pr. Jerup 1 Voldum 4
 Nimtofte Andelsmejeri pr. Ryomgaard 1 Nimtofte 2
 Nonnebjerg Andelsmejeri pr. Skanderborg 1 38
 Nordby Andelsmejeri, Nordby
 Nordenskov Andelsmejeri pr. Varde 1 Osi
 Nordsalling Andelsmejeri pr. Roslev
 Nordthy Andelsmejeri pr. Østerild
 Nyhaab Andelsmejeri pr. Grenaa
 Nyhaab Andelsmejeri pr. Hordum
 Ny Solbjerg Andelsmejeri pr. Hørning
 Nyvang Andelsmejeri pr. Randers 580
 Ny Vifertsholms Herregaardsmejeri pr. Bælum
 Næsbjerg Andelsmejeri pr. Varde
 Nøddelund Andelsmejeri pr. Bjerringø
 Norager Andelsmejeri pr. Jerslev 13
 Norager Andelsmejeri pr. Norager
 N-Felding Andelsmejeri pr. Holstebro
 N-Halme Andelsmejeri pr. Sulsted
 Norrelund Andelsmejeri pr. Holsted
 N-Nebel Andelsmejeri pr. N-Nebel 9
 N-Nissum Andelsmejeri pr. N-Nissum 1 Gudum 6
 N-Ømme Andelsmejeri pr. Tim
 Norre Snede Andelsmejeri pr. Norre-Snede
 N-Sundby Andelsmejeri pr. N-Sundby 1 1068
 N-Sundby Fællesmejeri, N-Sundby 1 1033
 N-Svenstrup Andelsmejeri pr. N-Svenstrup 1 4
 Norrevang Andelsmejeri pr. Silkeborg
 N-Vium Andelsmejeri pr. Troldhede
 Novling Andelsmejeri pr. Gistrup
 Novling Andelsmejeri pr. Skibild
 Odin Andelsmejeri pr. Sæby
 Oksbøl Andelsmejeri pr. Oksbøl 21
 Oudrupgaard Andelsmejeri pr. Horsens
 Outrup Andelsmejeri pr. Outrup 11
 Overgaards Herregaardsmejeri pr. Havndal
 Pandrup Andelsmejeri pr. Aabybro 1 Pandrup 6
 Pandums Herregaardsmejeri pr. Nibe
 Pederstrup Andelsmejeri pr. Kolind
 Perfect Fællesmejeri, Fjerritslev
 Phoenix Andelsmejeri pr. Tim
 Pilegaards Mølle Fællesmejeri pr. Brønderslev
 Præstbro Andelsmejeri pr. Præstbro
 Raastedbro Andelsmejeri pr. Randers 1 Raasted 8
 Ramsing Andelsmejeri pr. Skive
 Randers Mælkforsyning Fællesmejeri pr. Randers 389
 Ranum Andelsmejeri pr. Logstor 1 Ranum 15
 Rask Andelsmejeri pr. Rask Mølle 1 Rask Mølle
 Rathlousdal Mejeri pr. Odder 1 130
 Ravnborg Andelsmejeri pr. Hadsund
 Ravnkilde Andelsmejeri pr. Arden
 Ravnsøj Fællesmejeri pr. Kvissel
 Ravnstrup Andelsmejeri pr. Hjallerup
 Ravnstrup Andelsmejeri pr. Viborg
 Resen Andelsmejeri pr. Struer
 Riberhus Andelsmejeri pr. Ribe 7
 Riisgaard Andelsmejeri pr. Horby
 Rind Andelsmejeri pr. Herning
 Ringkjøbing Fællesmejeri, Ringkjøbing
 Romalt Andelsmejeri pr. Randers
 Romdrup Andelsmejeri pr. Klarup
 Roslev Andelsmejeri pr. Roslev
 Rosvangs Herregaardsmejeri pr. Sjørring
 Roust Andelsmejeri pr. Varde
 Ry Andelsmejeri, Ry
 Ryaa Andelsmejeri pr. Birkelse 1 Vedsted 2
 Rydal Andelsmejeri pr. Kvissel
 Rydhave Andelsmejeri pr. Vinderup

Ryomgaard Andelsmejeri pr. Ryomgaard 1 4
 Rækkegaard Andelsmejeri, Hanning pr. Skjern
 Rærup Andelsmejeri pr. Vødskov
 Rodding Andelsmejeri pr. Skive
 Rødding Andelsmejeri pr. Viborg
 Rødkærsbro Andelsmejeri pr. Rødkærsbro
 Ronnebjerg Fællesmejeri pr. Vraa 1 Ronnebjerg 2
 Rorbæk Andelsmejeri pr. Dostrup
 Saaby Andelsmejeri pr. Skanderborg
 Saltum Andelsmejeri pr. Aabybro 1 Saltum 1
 Sandalholm Andelsmejeri pr. Tørring
 St. Paul Fællesmejeri Aarhus 816
 Saustrup Andelsmejeri pr. Jølbjerg
 Sejflod Fællesmejeri pr. Storvorde
 Serridslev Andelsmejeri pr. Brønderslev
 Serup Andelsmejeri pr. Silkeborg
 Silkeborg Andelsmejeri pr. Silkeborg 1 201
 Simmelkjær Andelsmejeri pr. Sunds
 Sindal Andelsmejeri pr. Sindal 1 21
 Sinding Andelsmejeri pr. Herning
 Sinding Andelsmejeri pr. Silkeborg
 Sjørring-Torsted Andelsmejeri pr. Sjørring
 Skaade Fællesmejeri pr. Aarhus
 Skaarup Andelsmejeri pr. Rønde
 Skals Andelsmejeri pr. Skals 1 14
 Skanderup Andelsmejeri pr. Lunderskov 1 Skanderup 19
 Skibet Andelsmejeri pr. Skibet
 Skibsbj Fællesmejeri pr. Hjørring
 Skive Andelsmejeri pr. Skive 1 119
 Skjern Andelsmejeri pr. Skjern
 Skjærso Fællesmejeri pr. Ebeltoft
 Skjærsum Andelsmejeri pr. Vemb
 Skjærsum Fællesmejeri pr. Kvissel
 Skjæve Andelsmejeri pr. Dybvad
 Skjod Andelsmejeri pr. Hadsten
 Skjorbæk Andelsmejeri pr. Lemvig
 Skjørring Andelsmejeri pr. Mørke 1 Hornslet 15 a
 Skovby-Nord Andelsmejeri pr. Skovby 1 26
 Skovkilde Andelsmejeri pr. Skanderborg
 Skovlund Andelsmejeri pr. Skovby
 Skovlund Andelsmejeri pr. Varde
 Skovlund Andelsmejeri pr. Vinderup 1 16
 Skovly Andelsmejeri, pr. Skanderborg 1 Ustrup 5
 Skovsgaards Herregaardsmejeri pr. Sæby
 Skovstrup Andelsmejeri pr. Gistrup
 Skytsbjerg Andelsmejeri pr. Hammel
 Skorning Andelsmejeri pr. Skorning
 Smedebæk Andelsmejeri pr. Norre-Snede
 Smidstrup Andelsmejeri pr. Borkop 1 Smidstrup
 Smidstrup Fællesmejeri pr. Hjørring 1 Vraa 48
 Snedsted Andelsmejeri pr. Snedsted 1 6
 Snebjerg Andelsmejeri pr. Herning
 Solvang Andelsmejeri pr. Balle
 Sondrup Andelsmejeri pr. Hundslund St.
 Sorgenfri Andelsmejeri pr. Mariager
 Spangkilde Andelsmejeri pr. Stenderup
 Sparkjær Fællesmejeri pr. Sparkjær 1 11
 Stadil Andelsmejeri pr. Tim
 Starup Andelsmejeri pr. Varde
 Stauning Andelsmejeri pr. Skjern
 Stavtrup Fællesmejeri pr. Hasselager
 Stenager Fællesmejeri pr. Vejle
 Stenderup Andelsmejeri pr. Stenderup 1 Bjerre
 Stenhøj Fællesmejeri pr. Frederikshavn 1 Stenhøj 2
 Stenkilde Andelsmejeri pr. Ulstrup
 Stensballegaards Herregaardsmejeri pr. Horsens 1 Stensballe 18
 Stenshøj Andelsmejeri pr. Stovring 1 Suldrup 6
 Stenum Andelsmejeri pr. Brønderslev
 Sterup Andelsmejeri pr. Jerslev J.
 Stjernholm Andelsmejeri pr. Hårlev
 Stoholm Andelsmejeri pr. Stoholm 1 10
 St-Binderup Andelsmejeri pr. Østrup
 Strandbjerggaards Herregaardsmejeri pr. Struer
 Strandby Andelsmejeri pr. Gjedsted
 Strelluf Andelsmejeri pr. Ølgod
 Struer Fællesmejeri pr. Struer 1 40
 Studsgaard Andelsmejeri pr. Studsgaard
 Sundby Andelsmejeri pr. Snedsted
 Sunds Andelsmejeri pr. Herning

Svanholm Fællesmejeri pr. Jellinge H Sandvat
 Svankjærsholm Andelsmejeri pr. Sulsted H 2
 Syvsten Andelsmejeri pr. Sæby
 Sæby Fællesmejeri pr. Sæby H 20
 Siedalgergaard Andelsmejeri pr. Sønder-Ou-
 sil
 Sæsing Andelsmejeri pr. Taars H 1 a
 Soby Andelsmejeri pr. Herning
 Sødring Andelsmejeri pr. Havndal
 Søholm Fællesmejeri pr. Ringkjøbing Stats H
 Nørre-Haurvig
 Søholt Fællesmejeri pr. Øster-Vraa
 Sokilde Andelsmejeri pr. Laven H Ry 16
 Solund Andelsmejeri pr. Børkop
 Søndagshvile, Bindslev pr. Sindal
 Søndagshvile Andelsmejeri pr. Børkop
 Sønderbygaard's Herregaardsmejeri pr. Fre-
 dericia
 S-Bøel Andelsmejeri pr. Gjørding
 S-Farup Andelsmejeri pr. Ribe
 S-Felding Andelsmejeri pr. Trolldhede
 Søndergaard Fællesmejeri pr. Bjerget
 Sønderho Andelsmejeri pr. Sønderho
 Sønderlund Fællesmejeri pr. Hølstebro
 S-Nissum Andelsmejeri pr. Ulfborg
 Sønder Omme Andelsmejeri pr. Sønder Omme
 Sønder skov Molle Fællesmejeri pr. Brørup
 Sønder Stenderup Andelsmejeri pr. Kolding
 H S-Stenderup 31
 S-Tranders Andelsmejeri pr. Gistrup
 S-Vinge Andelsmejeri pr. Ulstrup
 Sorvad Andelsmejeri pr. Hølstebro H Aulum 12b
 Sovang Andelsmejeri pr. Hadsund
 Sovind Andelsmejeri pr. Horsens H Sovind 9
 Tarm Fællesmejeri pr. Tarm
 Tarm-Forsom Andelsmejeri pr. Tarm
 Tavl Andelsmejeri pr. Bjerringbro
 Tejls Andelsmejeri pr. Vinderup
 Tem Andelsmejeri pr. Silkeborg
 Thisted Andelsmejeri pr. Thisted
 Thor Andelsmejeri pr. Kellerup
 Thorshøj Andelsmejeri pr. Øster-Vraa
 Thyholm Andelsmejeri pr. Hvidbjerg
 Timring Andelsmejeri pr. Herning
 Tingtofte Andelsmejeri pr. Lemvig
 Tirstrup Andelsmejeri pr. Trustrup
 Tisted Andelsmejeri pr. Viborg
 Tistrup Andelsmejeri pr. Tistrup H 8
 Tivoli Andelsmejeri pr. Gudumholm
 Tobøl Andelsmejeri pr. Holsted H Bobøl 16
 Toftholm Andelsmejeri pr. Fjerritslev
 Tornby Andelsmejeri pr. Hjørring H Tornby 3
 Torp Andelsmejeri pr. Østbirk
 Torrild Andelsmejeri pr. Odder H 37
 Torsager Andelsmejeri pr. Torsager
 Torstoft Andelsmejeri pr. Skovsgaard
 Torso Andelsmejeri pr. Hammel
 Torup Andelsmejeri pr. Rønne
 Toubro Andelsmejeri pr. Løkken
 Tranbjerg Andelsmejeri pr. Tranbjerg
 Tranhøj Andelsmejeri pr. Skovsgaard
 Treklover Andelsmejeri pr. Ringkjøbing
 Tre Kroner Fællesmejeri pr. Dronninglund
 Trelde Andelsmejeri pr. Fredericia H Trelde 2
 Trevad Andelsmejeri pr. Skive H Kjeldberg
 „Triedum“, Fællesmejeri pr. Sindal
 Troestrup-Søbæk Andelsmejeri pr. Tønning
 Trustrup Andelsmejeri pr. Trustrup H 23
 Try Fællesmejeri pr. Ø-Vraa H 20 a
 Tuen Andelsmejeri pr. Sindal
 Tuno Andelsmejeri pr. Aarhus
 Tved Fællesmejeri pr. Rønne
 Tversted Andelsmejeri pr. Sindal
 Tvingstrup Andelsmejeri pr. Tvingstrup
 Tvis Andelsmejeri pr. Hølstebro
 Tvorup Fællesmejeri pr. Thisted
 Tylstrup Fællesmejeri pr. Tylstrup H 6
 Tyregod Andelsmejeri pr. Jellinge H Tyregod
 Tysting Andelsmejeri pr. Brædstrup H
 Mattrup 6
 Tørring Andelsmejeri pr. Lemvig H 35 a
 Tørring Andelsmejeri pr. Tørring H Tørring
 Ulbjerg Fællesmejeri pr. Skals
 Ulfborg Fællesmejeri pr. Ulfborg H 18
 Ulkjær Andelsmejeri pr. Vejle H Lindved
 Ulsted Andelsmejeri pr. Ulsted H 14
 Ulstrup Andelsmejeri pr. Hornum H 8
 Urekilde Andelsmejeri pr. Brande
 Vadum Andelsmejeri pr. Vadum
 Valkyrien Fællesmejeri pr. Østrup H 7

Vandrup Andelsmejeri pr. Vandrup H 31
 Vandborg Andelsmejeri pr. Bonnet H Strandet 7
 Vandet Andelsmejeri pr. Thisted
 Vang Fællesmejeri pr. Sulsted
 Vang Fællesmejeri pr. Ø-Vraa
 Vangsholm Andelsmejeri pr. Hjørring
 Varde Andelsmejeri, Varde H 168
 Varde Fællesmejeri pr. Varde H 83
 Vattrup Andelsmejeri pr. Kellerup
 Vebbestrup Andelsmejeri pr. Doense
 Vedbæk Andelsmejeri pr. Hobro
 Veggergaard Andelsmejeri pr. Vegger H 9
 Vejby Andelsmejeri pr. Vraa
 Vejen Andelsmejeri pr. Vejen
 Vejle Andelsmejeri pr. Vejle H 510
 Vejle Mælkeforsyning Fællesmejeri pr. Vejle
 H 136
 Vejrup Andelsmejeri pr. Gjørding H Vejrup
 Vejstrup-Hejls Andelsmejeri pr. Kolding H
 Hejls 19
 Velling Andelsmejeri pr. Ringkjøbing
 Vendsyssel fornede Mejerier, Akts. Hjørring
 H 113
 Venø Andelsmejeri pr. Struer
 V-Hornum Andelsmejeri pr. Hornum
 Vesterkær Andelsmejeri pr. Løgten
 Vesterlykke Andelsmejeri pr. Kolding H S-
 Bjært 32
 Vestermølle Andelsmejeri pr. Nørre-Snede
 Vestervang Andelsmejeri pr. Skelund
 Vestervig Andelsmejeri pr. Vestervig
 Vestrup Andelsmejeri pr. Østrup
 Viborg Andelsmejeri pr. Viborg H 170
 Viborg Fællesmejeri pr. Viborg H 134
 Videmark Andelsmejeri pr. Hammel
 Viktoria Andelsmejeri pr. Hjørring
 Vildbjerg Andelsmejeri pr. Vildbjerg
 Villestrups Herregaardsmejeri pr. Arden
 Viindblæs Fællesmejeri pr. Viindblæs
 Vinkel-Rind Andelsmejeri pr. Rindsholm
 Virkelyst Andelsmejeri pr. Skive
 Viruplund Andelsmejeri pr. Hjortshøj H El-
 sted 11
 Vissing Andelsmejeri pr. Lerbjerg
 Vistofte Fællesmejeri pr. Rønne
 Vitskølkloster Fællesmejeri pr. Løgstor
 Vitten Andelsmejeri pr. Hinnerup H 3
 Viuf Andelsmejeri pr. Viuf H Alminde
 Vivild Andelsmejeri pr. Allingåbro H Vivild 13
 Voel Andelsmejeri pr. Silkeborg
 Voldby Andelsmejeri pr. Grenaa
 Volsted Fællesmejeri pr. Ellidshøj
 Vorgod Andelsmejeri pr. Herning
 Vorvadbro Andelsmejeri pr. Østbirk
 H Voerladegaard 3
 Vraa Andelsmejeri pr. Vraa H 13
 Vrogum Andelsmejeri, Vrogum
 Varum Andelsmejeri pr. Randers H Varum 3
 Yding-Saaby Andelsmejeri pr. Skanderborg
 Æbeltoft Fællesmejeri pr. Æbeltoft
 Ødsted Andelsmejeri pr. Vejle
 Ødum Fællesmejeri pr. Hadsten
 Økilde Andelsmejeri pr. Kellerup
 Øland Andelsmejeri pr. Halvrømme
 Ølstedbro Andelsmejeri pr. Løsning H 12 b
 Ølstrup Andelsmejeri pr. Ringkjøbing H
 Brejning 1
 Ørbæk Andelsmejeri pr. Grenaa
 Ørbæk Andelsmejeri pr. Tarm
 Ørsted Andelsmejeri pr. Ørsted H 2
 Ørso Andelsmejeri pr. Dronninglund
 Ørtofte Andelsmejeri pr. Sæby
 Ørup Andelsmejeri pr. Trustrup H Hyllested 8
 Ørvad Andelsmejeri pr. Ramme H Dybe 4
 Østbirk Andelsmejeri pr. Østbirk
 Østeraagaards Herregaardsmejeri pr. Hals
 Øster Alling Andelsmejeri pr. Auning
 Ø-Assels Andelsmejeri pr. Nykjøbing J.
 H Ø-Assels 4
 Ø-Brønderslev Andelsmejeri pr. Brønderslev
 Østerbølle Andelsmejeri pr. Aalestrup
 Ø-Hornum Andelsmejeri pr. Støvring
 Østermark Andelsmejeri pr. Langholt H V-
 Hassing 6
 Øster Tørslev Andelsmejeri pr. Øster Tørslev
 H 13
 Ø-Uttrup Andelsmejeri pr. Aalborg
 Øster-Vraa Fællesmejeri pr. Ø-Vraa H 6

Mejerirekvisitter.

A. Kjøbenhavn.

Danske Mejeriers Fællesindkøb og Maskin-
 fabrik, De, Studiestr. 34 H Cent. 6781
 Frdbg. Metalvarefabrik, Akts., Nitivøj 10 H
 H Gh. 164. - *Mælke transports-pande. Mæl-
 kekølere og Mælkespande etc.*
 Glud & Marstrand's Fabrikker, Akts.
Prøvelager Kapelc. 46 H
Eksped. Struenseg. 5 H Cent. 1106 & 766 1
 Hansen A P, Akts., Alhambra. 17 H V3057
 Hansen's Chr. Tekn. Kem. Laboratorium Pe-
 der Skrams Gade 11 H Cent. 405
 Telegramadr.: „Kronapotek“
*Osteløbe, Ostefarve,
 Smørfarve, Syrevækkere.*
 Hemmingsen Carl J, Bille Brahes V. 2 H
 H N1039 x. — *Spec.: Termo Regulatorer.*

B. Købstæderne.

Aalborg:

Abel A H 53 & 846
Kul og Salt.

Aarhus:

Esildsen's Anders Eftf. H 517
Største Lager af alle Reservedele.

Hansen H Chr. Klosterg. 10 & 12 H 41

*All Blikcentar og
 Mejeri-Transportspande leveres.*

Salling H P H 76

*Blikemballage, Mejerirekvisitter, Mælke-
 transports-pande.*

Brønderslev:

Pedersen Niels, Blikkenslager H 74

Esbjerg:

Jensen H B, Karl Sørensen Eftf. H 29
Alle Forbrugsartikler for Mejerier.

Fredericia:

Loehrs C Fabrikker H 96
Mejerisæbe, Centrifugeolie etc.

Loehr C W H 66

*Dobbeltrefineret Smørsalt, Stjernesalt
 i Sække og Fustager. Stjernesalt er
 fremstillet specielt for Mejerier.*

Horsens:

Rauer H M H 228

Kolding:

Danske Mejeriers Maskinfabrik, De (Kon-
 stantin Hansen & Schroder, Aktieselsk.)
 H 136 & 448

Petersen Jul. H 191

Nykjøbing F.:

Haagensen Chr. H 188

Nykjøbing M.

Bang Vilh. H 52

Næstved:

Ditlevsen H W: *Sigtefabrik.*

Odense:

Andersen Lauritz & Co. Norreg. 32 H 128
Tel. Adr. „Hansa“. Etabl. 1884.

Fyens Borste- og Kostefabrik ved
 M Knudsen Vesterg. 11

Slagelse:

Philipsen H P H 109

Svendborg:

Petersen N C H 118

Mejeri- og Transportspande.

A. Kjøbenhavn.

Burmeister & Wain (Frederiksberg Metal-
 varefabrik) Nitivøj 10 H Gh. 164
 Dansk Staal-Beholderfabrik, Akts., Ryesg.
 105 H Cent. 1467

Skaaning V Solvg. 100 ☐ Cent. 6251
Sogn A. Gl. Kongev. 87 ☐ Cent. 2920
Solvgades Mel- og Grynhd. ved Julius G
Nielsen Solvg. 103 ☐ By 362 x
Sorensen H L Adelg. 94 ☐ Pala. 60 x
Thielst J M Laugg. 29 Valby ☐ Vb 284 x
Weng E M Falkonerallé 112 ☐ N1012 y
Vesterbros Mel- og Grynforr. Vesterbrog. 136
☐ V 1242 y
With Carl Falkonerallé 35 ☐ Gh. 385 y

2. Mel en gros.

A. Kjøbenhavn.

Andersen Emil, St. Peder Str. 30 ☐ Cent. 1359
& 6070
Import af amer. & tysk Mel.
Andersen & Vilmann Holbergsg. 26 ☐ Cent.
4841, 9059 & 8391. Telegramadr. „Melkorn“
Brandt R., St. Peder Str. 26 ☐ Cent. 7658
Dam Thor Læderstr. 11 ☐ Cent. 3652 & 9768
Hovedforhandling af
Georg Planges „Diamant“ Flormel.
Frimodt Joh. Tordenskjoldsg. 23 ☐ C 530 & 1520
Import af amerikansk og tysk Mel.
Import & Melkompagniet, Akts., Peder Skrams
Gade 7 ☐ Cent. 4849 og Statstelefon 120
Justesen Brodr. Vesterg. 18 ☐ Cent. 6035
Lager i Kjøbenhavn, Odense, Aarhus
Randers og Aalborg.
Muus B & Co. Nyhavn 20 ☐ Cent. 921 & By 22
Import af amerikansk Mel.

B. Købstæderne.

Aalborg:
Rützebeck Jorg., Akts. ☐ 1124
Steenen St. ☐ 140
Aarhus:
Kohl S V Østerg. 1 ☐ 39
Telegram Adresse „Kohl“.
Melkontoret, Akts. ☐ 1422
Soelberg H ☐ 96
Prima grovt Rugmel fra egen
Mølle. Direkte Import af ame-
rikansk Mel.

Esbjerg:

Faarup & Sønderby ☐ 105
Telegramadresse: „Faarup“.
Import af amerikansk Flormel.
Pagh & Qvist-Pedersen ☐ 77 & 427
Import af amerikansk, fransk og tysk
Flormel samt Rugstigelmel.

Frederikshavn:

Knudstrup N A ☐ 58
Telegramadresse: „Nak“.
Specielt: Aalborg Dampmøllens
Fabrikata.

Gudhjem:

Gudhjem Mølle, Chr. N P Kullmann ☐ 4

Hjørring:

Springborg B ☐ 17

Holbæk:

Mortensen Jul. & Co. ☐ 12 & 240, detail 124

Horsens:

Christensen Hans ☐ 55 & 273

Import af Flormel og Rugstigelmel.

Horsens Dampmølle, Akts. ☐ 36 Højeste Udm.
Medaille af 1ste Klasse (Sølemedaille)
fra den nordiske Industri-, Landbrugs-
& Kunstudstilling i Kjøbenhavn 1888
og paa den jydsk Industri- og Land-
brugsudstilling i Horsens 1905.
Enhver Sæk Mel, som udgaar fra Møl-
len, er forsynet med Blyplombe mrkt.
„Horsens Dampmølle“.

Kallundborg:

Gottschalck & Tillge ☐ 37 & 44, priv. 47

Kolding:

Hansen & Co. ☐ 148
Schmidt N J ☐ 248. Telegramadr.: *Bog-*
hvedemøllen. Se u. Isoleringmateriale.

Maribo:

Maribo Dampmølle, Akts. ☐ 15, Stats ☐ 11
Se under Dampmøller.

Middelfart:

Wibolt J ☐ 28
Dansk og amerikansk Mel.

Nakskov:

Knudsen K ☐ 5

Marienlyst Dampmølle, Akts. ☐ 7, Stats ☐ 11

Marienlyst Dampmølle, Akts., Nakskov ☐ 7
Forhandler fra tusinde Udsalg Landet over
Krydstalmel grønt Baand
Dannebrogsmel rød og hvidt
Bagerimel extra rødt
Whites blaat
Prima Flormel Stjerne ufarvet
Extravalse Flormel brunt
Hver Sæk er lukket med Møllens Plombe.

Soves Dampmølle og Bageri, Akts. ☐ 138



Telegramadr.: „Soves.“
Stjernemel, Bagerimel, Flormel, Rugmel og Rugstigelmel.

Nyborg:

Slotsmøllen, H Chr. Jacobsen ☐ 26

Nykjøbing F.:

Dampmøllen i Nykjøbing p. F., Akts. ☐ 143,
Stats ☐ 7
Se under Dampmøller.

Norresundby:

Hedegaard & Christensen ☐ 1150 & 1167

Odense:

Dampmøllen Victoria, Akts. ☐ 1135 & 1307
„American“, „Reform“, „Ideal“ lig amerikansk og tysk Mel. fortrinlig egnet til Bageribrug.
„Victoria“ fineste Husholdningsmel.

Gædeken Vald. ☐ 189 & 1789, Stats ☐ 16
Hansen L Norreg. 49 ☐ 307
Flormel fra Dampmøllen Nykjøbing F.
Amerikansk Flormel af Merkerne:
„Gold Medal“, „Best“, „Snow Drop“, „Ren-
Patent“ og „Kelleys King“.

Schnakenburg Brodr. ☐ 9 & 670
Enrepr. for Harburger
Mühlenbetrieb „Ideal & Brillant“

Randers:

Justesen Brodr. ☐ 100

Svendborg:

Baagø L J ☐ 72
Fyens Andels Foderstofforretning ☐ 283

Vejle:

Christensen Jorgen ☐ 173 & 174
Christiansen C T ☐ 633
Drejere A V & Brix ☐ 525
Grejsdals Mølle ☐ 348
Produktion af forskellige Kcaliteter
Rugmel, Stigelmel og Byggryn.

Vejle Dampmølle, Akts. ☐ 28
Se under Dampmøller.

Viborg:

Christensen Holger ☐ 54
C. Landet.
Drabæks Mølle, Lunderskov ☐ 7
Nyopført. Nyeste Valsemølleri.

Melassefoder.

Beckett & Meyer Kvæsthusg. 6 ☐ Cent. 6161
Danske Sukkerfabrikker, De, Slotsholmshg.
22 ☐ Cent. 9030. — *En gros Salg.*
Møller-Holst O & Co.'s Efft., Akts., Raad-
huspl. 75 ☐ Cent. 201

Vejle:

Danske Blodfoderfabrikker, Akts. ☐ 197
Fabrikker i Vejle og Hamborg.
Fabrikation af
Blod- og Melassefoder.

Menukort.

Aamodt Axel E Kong. Nyt. 18 ☐ Cent. 106 & 9206
Kjøbenhavns Prægeanstalt, Akts., Silkeg. 13
☐ By 3708
Menu- og Bordkort med Monogram.

Merskumsvarer.

Jørgensen Wilh. Østerg. 61 ☐ Cent. 672

Metalkapsler (se Kapsler)

Metaller.

A. Kjøbenhavn.

Cohn MB Toldbodv. 22 ☐ Cent. 1403, 3063 & 5492
Parsons-, Babbitz-, Hvidt Metal m. fl.
Dupont J L & Co. Villemoesg. 18 ☐ Cent. 9047
Forbæch's John Efft. St. Annæ Pl. 19 ☐ Cent. 235
Saa vel nye som gamle Metaller.
Ibsen Peter Kronprinsensg. 3 ☐ Cent. 3467
Messing i Traud, Plader og Stænger.
Jensen Severin Adelg. 33 ☐ Pala. 262
Køb & Salg af alle Slags gl. Metaller
Jørgensen Jens Solvg. 12 ☐ Cent. 228
Zink, gl. Jærn og gl. Metaller købes.
Karlsen A Bornholmshg. 1 (Hj. af Toldbodv.) ☐
Cent. 1804 & 1904
Alle Slags Metaller under enhver Form.
Levin Joseph & Co., Akts., Ryesg. 48 ☐ Cent. 2411
fh. Levin & Sonner's Efft., Akts., Anders J
Andersen Ryesg. 48 ☐ Cent. 1375 & 6866
Største Lager i Støbemetall.
Nielsen Holger J Studiestr. 14 ☐ C 5238 & 5258
Nordiske Kabel- & Traadfabriker, Valseværket
Dromm. Tværg. 12 ☐ Cent. 8847 & 8867
Kobber, Messing, Aluminium, Bly og
Yellow i Plader og Stænger. Profil Messing
Olsen F F & Co. Læderstr. 9 ☐ Cent. 572
Petersen & Albeck Ryesg. 95 ☐ Cent. 3217 & 7578
Køb og Salg af gl. Kobber, Messing,
Rødgods, Bly, Tin, Zink etc.

B. Købstæderne.

Aalborg:
Nielsen Valdemar Vesteræa 17 ☐ 667
Gl. Jærn, Klude og Ben til Eksport.
Petersen's C Efft. ☐ 223
Opkøb af alle Slags gamle Metaller.

Aarhus:

Jaster H C Mejl. 18 ☐ 161
Nielsen Alfr. Vesterg. 58 ☐ 1227
Oplag af alle brugte Metaller.
Schourup Hans, Akts. ☐ 30, 1894
Telegramadr.: „Schourup“.

Hobro:

Kierboe N, Rud. Koppel's Efft. ☐ 3

Horsens:
Horsens Blyvalseværk. Chr. Boldsen 335
Maribo:
Schroder Jean
Opkøb af Klude, Ben og gl. Jærn.
Odense:
Plantener W 689
Rønne:
Pedersen Andreas
Vejle:
Petersen & Albeck's Filial 40, Plads 629
Køb og Salg af alle Slags gl. Metaller.

Metalplader.

Humboldt Reventlowsg. 12 1/2 Cent. 7628
Matthissen & Dittmann Bredg. 20 Cent. C972 & 8167

Metalslanger.

Berg & Friis Larshjornstr. 5 Cent. 1045
Schmidt Chr. & Co. Vester Voldg. 103 Cent. 822 & 9097
Bøjelige Metalslanger uden Samlinger i stort Udvalgt fra 1/4 Tomme til 3 Tommer; modstaar Tryk op til 200 Atm.

Metalsliberier.

Berg Joh. Frederiksborgg. 23 By 706

Metalstøberier.

(se tillige Gørtlere).

A. Kjøbenhavn.

Bernitt Holger Walesg. 4 Am. 360x
Christensen HV & Co. Ryesg. 3 Cent. 8652
Cohn Carl Thurovej 3 Gh. 646y & Gh. 974x
Armaturforretning
Hansen O Pilestr. 84 By 3546
Alt Gørtler- og Metalsløjbearbejde.
Harrekilde P. Akts., Pedorhvitfeldtstr. 9 By 2666x
Haut Robert Skinderg. 8 Cent. 2141
Jensen Aug. E Lyngbyv. 6 St. 341y
Jensen Chr. A Fiolstr. 9 Cent. 1861
Daglig Ekspedition af Støbegods.
Jensen Joh. Vesterbrog. 134 Cent. 5709
Johansen J O Enghavev. 6 Cent. 6204
Kbhvns Metalstøberi & mek. Værksted ved Moritz Hartvig Nylandsv. 37 Gh. 3
Udfører Støbning i Messing, Bronze, Zink, Aluminium og Magnesium.
Knudsen & Co. Blaagaardsg. 41 Cent. 3095
Ladewig Heinrich Folkvarsv. 3 Gh. 970x
Larsen Daniel Svanev. 20 Tg. 210
Lund C O, H C Ørstedsg. 22 B V 2350
Spec.: Aluminium & Fosforbrønde. Støbning for alle Legeringer.
Lund's Thomas Enke Smalleg. 18 Gh. 988x
Alt Gørtler- og Metalsløjbearbejde.
Rasmussen Lauritz Raadmandsg. 16 Cent. 5762
Udfører Monumenter, dekorative Bygningsarbejder, Kirkefigurer, Springvand, Lysekroner, Inskriptioner og Modelbogst.
Secure Kattesund 12 By 1603y
Weilbach & Cohn's Fabrikker, Akts., Mariendalsv. 57 Cent. 1083
Sandblæst Støbegods i Rødgods, Messing, Fosforbrønde, Aluminium. Hamer og Ventilator for Damp, Gas og Vand.

B. Købstæderne.

Aarhus:
Lund J P Klosterg. 16—18 48
Spec.: Vand- & Damparmatur.
Wilson A Guldmedg. 30 137

Horsens:
Nielsen Chr. 100
Hamer og Ventilator for Gas og Vand. Sandblæst Støbegods. Specialitet: Motorfitting.
Odense:
Sørensen J Nederg. 7
Randers:
Nielsen N C 295
Spec. Frostfri Vandopstandere. Sølvmdl.

Artikler for Metalstøberier

Kuba Bruno, Larslejrstr. 19 Cent. 7403

Metaltraadslamper.

A. E. G. Dansk Elektricitets-Aktieselskab
Chr. d. 9 G. Cent. 4999 & 4998

Gea-Lampen
brænder i alle Stillinger
i 1000 til 2000 Timer

20—250 Volt, 5—400 N-L.

Allgemeine Elektrizitäts-Gesellschaft ved Fr. Frederiksen Nørreg. 7 Cent. 4322
A. E. G. Metaltraadslampe, 70% besparende, findes hos alle Installatører.
Dansk Aktieselskab Siemens-Schuckert Palæg. 6 Cent. 8448

Tantallamper.

Haveman's Aage Eftf. (Chr. A Olsen) Boldhusg. 2 Cent. 8597 & 8598
Henius Emil, V-Voldg. 31 Cent. 5070
Henriques Oscar Ny Adelg. 4 Cent. 3601
Hoveddep. f. Skand. Fata Morgana Lampen
Hirschsprung Studiestr. 5 Cent. 512 & 1712
Repr. f. Just-Wolframlampen, Augsburg.
Lund & Lawerentz, Akts., Pilestr. 32 Cent. 6185
„Osram“ Lampen sparer 70%
Wulff Hugo Amalieg. 6 Cent. 6693

Metaltraadvarefabrikker.

A. Kjøbenhavn.

Aarup & Co. Fabrik Tagensv. 24 Tg. 479
Dederind Emil, st. Kongensg. 102 Cent. 5603

EMIL DEDERDING
st. Kongensg. 102 Cent. 5603
Bp. Johannev. 8 Hellerup Hell. 246



SIKKERHEDS GITRE til Vinduer, Ovne, Entréer og Udhængsskabe Altner, Maskiner, Kul- & Stenharper Galv: Jerntvist Mekanisk Fløværkssvæveri og Gitterfabrik

Kundens billigste og bedste Villahavehegn.

Kbhvns Metaltraadvarefabrik og Fortinneri M Siegler, Kompagnistr. 9 Cent. 4802
Spec.: Jærn-, Messing- og galv. Tvist, Fuglebure i alle Størrelser. Udfører Bestillinger paa alt til Faget henhørende. Se endr. Afd. Kort & Planer.
Scharffe J H Vimmelskaftet 41 By 1713
Kørnedug, Zinksold, Jærn- og Metalteist, Stiger, Gitterværk, Gnistfangere og Sortéertromler. Grundlagt 1862.

B. Købstæderne.

Aalborg:
Moosdorf J L
Esbjerg:
Traadvævsfabr. Galvania. Akts. 436

Kolding:
Kolding Traadvare- og Mærkefabrik, A M Andersen 550
Nørresundby:
Rasch Fr. Lindholm
Søby:
Pedersen Leonor 52
Varde:
Jærntraadspinderiet, Akts. 8

Metaltrykkerier.

A. Kjøbenhavn.

Bartsch Robert G. Kongev. 172 V 2947y
Flot og billigt Arbejde. Overstay gratis.
Brøndberg & Tandrup st. Kongensg. 27 Cent. 827.
Christensen HV & Co. Ryesg. 3 Cent. 8652
Fabrik af Lamper og Luksusgenstande.
Christensen V & C st. Kongensg. 63 Cent. 983x
Grubert's H A Sonner Tyrolsg. 17 Cent. 2273
Hansen Oluf st. Kongensg. 75 Cent. 74
Kjøbenhavns Lampe- og Lysekronfabrik st. Kongensg. 63 Cent. 8216.
Alt Gørtler- og Metalstøberiarb. udføres.
Kristensen Peter L st. Kongensg. 75 Cent. 79y
Lindved-Petersen's Eftf. Kompagnistræde 11 Cent. 3117
Nielsen Arnoldus, st. Regneg. 26 By 417x
Nielsen Jacob Helgolandsg. 3 Cent. 2946
Wagner's Chr A Eftf. Walkendtsg. 30 By 3203

B. Købstæderne.

Aarhus:
Salling H P 76
Præstø:
Bodholdt Herm. 61

Metalvarefabrikker.

A. Kjøbenhavn.

Automatisk Facondrejeri & Metalskræfabr. ved M B Richter Nørrebrog. 32 Cent. 5188 & 5189
Ballin's Mogens Eftf. Skoubog. 1 Cent. 9797
Værksted N-Frihavnsg. 19 Cent. 8785
Bartsch Robert G. Kongev. 172 V 2947y
Gørtleri. Metaltrykkeri. Facondrejeri.
Brøndberg & Tandrup st. Kongensg. 27 Cent. 827.
Trykning i Messing, Kobber og Zink. Specialitet: Støndlampen.
Burmeister & Wain (Erdbg. Metalvarefabrik) Nitivej 10 Ingeniørkont. Gh. 1064.
Dansk Forsølvn. Anst. Kjøbmagerg. 50 Cent. 943
Elektriolet. Forsølvning. Fornikling
Dansk Industri, St. Peder Str. 7 Cent. 7119
Dansk Metal-Industri, Akts., Thorsg. 121 Cent. 721
DANSK METALVAREFABRIK, Akts.,
O-Fasanv. 109 Gh. 875
Dansk Staal-Beholderfabrik, Akts., Ryesg. 105 Cent. 1467
Dünweber W Korsg. 19 N 1156.
Dørgreb- & Metalvarefabrikken, Rich. Wieder, Graabrødret. 8 Cent. 7304.
Fabrikken Automatic ved M B Richter Nørrebrog. 32 Cent. 5188 & 5189
Erdbg. Metalvarefabrik, Akts., Nitivej 10 Cent. Gh. 164
Mælketransportspande, Mælkekølere, Mælkespande etc.
GLUD & MARSTRAND'S FABRIK-KER, AKTS.
Prørelager Kapelr. 46 Cent. Eksped. Struensg. 5 Cent. 1166 & 7661
Grubert's H A Sonner Tyrolsg. 17 Cent. 2273
Grundlagt 1863. Specialitet: Pressede og trykkede Masserartikler i Kobber, Messing, Malm og Fornikling.

Hansen C Pilestr. 84 ☐ By 3546
All Gørtler- og Metalstøbearbejde.

Hansen Oluf st. Kongensg. 75 ☐ Palæ 74

Jensen Chr. A Fiolstr. 9 ☐ Cent. 1861
*Specialfabrik for Artikler til Damp, Vand
 og Gas. Armaturer for Bryggerier
 og Brønderier. Metalstøberier.*

Jensen Magnus Vesterbrog. 109 ☐ Cent. 7206

Jensen P A Adelg. 3 ☐ Cent. 2481

Johansen J C Enghavev. 6 ☐ Cent. 6204
*Specialitet: Haner og Ventiler for
 Bryggerier og Brønderier.*

Jørgensen's Frederik O Metalvarefabrik, Akts.
 St. Annæ G. 44 ☐ Cent. 2168

Jørgensen W Gl. Mønt 19 ☐ Cent. 4134

Kbhvns Dørgreb- & Metalvarefabrik ved Han-
 sen & Søe-Jensen Skinderg. 41 ☐ Cent.
 3216 & 9354

Kjøbenhavns Lampe- og Lysekronefabrik,
 Akts., st. Adelg. 63 ☐ Cent. 8216

Kjøbenhavns Tin- & Blyvarefabrik.

Indehaver Arendal Petersen
 Graabrødret. 8 ☐ By 4602

Ladewig Heinrich Folkvarsv. 3 ☐ Gh. 970x
 Lindved-Petersen's Eftf. Kompagnistræde
 11 ☐ Cent. 3117

Lund's Carl Fabrikker, Akts., Bernstorffsv. 19
 Ekspedikont. Ct. 603, Hovedkont. Ct. 9033

Madsen & T Baagøe Tordenskjoldsg. 30 ☐ 334
 Metalvarefabrikken Hellas, Akts., Villemoesg.
 28 ☐

Metalvarefabrikken Victoria ved Nicolaj. Jen-
 sen st. Kongensg. 23 ☐ Cent. 4407 & 4497
Se under Elektropletværer.

Michaelsen I C st. Regneg. 19 ☐ Cent. 4952
Spec.: Gaskroner og elektriske Kroner.

Müller Rich. Raadmandsg. 9 ☐ Tg. 604
*Massefabrikation af pressede Metalværer.
 Fabr. af perfor. Plader i alle Metaller.*

Nielsen Arnoldus st. Regneg. 26 ☐ By 2417x

Nielsen Jacob Helgolandsg. 3 ☐ Cent. 2946
*All Metaltrykker- Arbejde i alle Metaller.
 Fornikling & Forsølning.*

Schultz R Borgerg. 92 ☐ Palæ 680 x
*Forsølning og Fornikling.
 Galvanisk Orydering i alle Farver.*

Secure Kattesund 12 ☐ By 1603y
 Staalvarefabrikken Skandinavien Halgreensg.
 6 ☐ Am. 30

Wagner's Chr. A Eftf. Walkendorfs. 30 ☐
 By 3203

Weilbach & Cohn's Fabrikker, Akts., Marien-
 dalsv. 57 ☐ Cent. 1083
Spec.: Haner & Ventiler, Kedel-Armatur.

Voss's Ernst Fabrik, Akts., Provelager Raad-
 huspl. 35 ☐ Cent. 4379, Fabrik Fredericia ☐ 17

Jærn-, Messing- og Zinkstøberi samt Metaltrykkeri og Galvanoplastik.

*Fabrikation af
 Lamper til Petroleum, Gas og elektr.
 Lys, Gasapparater og Ovale, Transmis-
 sioner, Bygningsbeslag, Skrivetøj etc.
 Eksport til alle Lande.*

B. Købstæderne.

Aarhus:

Holst N & Co. Fredensg. 8 ☐ 823

Lund J P Klosterg. 16—18 ☐ 48
Metalstøberi og Armaturfabrik.

Fredericia:

Voss's Ernst Fabrik, Akts ☐ 17

Middelfart:

Nordiske Kabel & Traadfabrikker, Akts.,
 ☐ 30

Nykjøbing E.:

Lundqvist Vilh. ☐ 166
*Hurtig Levering af alle Sorter Metal-
 støbegods.*

Odense:

Berens E Norreg. 87 ☐ 418

Grønning P ☐ 152

Hansen Carius Vesterg. 28 ☐ 906

Høffner H P ☐ 1058

Randers:

Nielsen N C ☐ 295
Spec.: Frostfri Vandopstandere. Solcmlt.

Randers Gørtleri og Metalvarefabr., Akts.
 ☐ 236
Raut Støbegods, Haner og Ventiler etc.

Artikler for Metalvarefabrikation.

Axt P & Co. Kompagnistr. 14 ☐ Cent. 3741 &
 By 3741. — *Alle Artikler til Stibning og
 Højglands-Polering.*

Olsen J A W, V-Voldg. 7 ☐ Cent. 7490
*Messing og Kobber i Plader, Traad, Bolte,
 Stænger, Bunde, Profiler og Rør fra A/B
 Svenska Metallverken, Stockholm.*

Metalvarer en gros.

Berliner Metallw. Fabr, H A Jürst & Co., A/G
 Repr.: Johs. Wichmann Vesterbrog. 16 ☐ V
 2682x Fra April V-Boulev. 48 ☐ By 2652x

Juul-Jensen C W Vesterbrog. 44 ☐ V3144
*Repræsentant og Prøvelager for:
 Schaler & Lackemann, Leipzig og Justus
 Breuge, Wald.*

Mikroskoper.

Broek P & Co. Frederiksbergg. 38 ☐ Cent. 5631
*Eneste Specialforretning i
 Mikroskopi.
 Zeiss, Leitz, Seibert, etc.
 Præcisionsværksteder.*

Knudsen Cornelius Kjobmagerg. 15 ☐ Cent. 538

**Mikroskoper: Zeiss- Leitz-
 Seibert-Reichert**

**Mikrotomer: Jung- Schanze-
 Sartorius.**

**Mikrografiske- og Mikroprojec-
 tions-Apparater. Epidiascoper.**

— Lager af alle Instrumenter —
Forlang Katalog

Nyrop's Camillus Etabl. Kjobmg. 43 ☐ Cent. 768

Mineralvande, Fabr. og Imp.

A. Kjøbenhavn.

Aalborg, Nordre Frihavnsgræde 12 ☐ ☐ 02366
Bryggeriet „Kolding Slotsmøllers“ Depot

Aggersborg H C Allég. 8 B ☐ Cent. 2631

Anker-Olsen H, N-Frihavns. 12 ☐ ☐ 02366

Carlsberg Bryggerierne
 Hovedkontor Vesterfælledv. 100 ☐ Cent. 7000

Consol, Akts., Bredg. 36 ☐ Cent. 3954

Dansk Aktieselskab Sinalco Amaliég. 28 ☐
 Cent. 5828

Ekspres, Fischersg. 15 ☐ Cent. 9746

**FORENEDE MINERALVANDSFA-
 BRIKKER, DE, N-Frihavns. 12 ☐ 0801**

Gammeltofts Apotek Frederiksbergg. 1 ☐
 Cent. 597. *Naturlige Mineralvande.*

Hellerup Mineralvandsdepot Callisensv. 10
 Hell. ☐ Hell. 111

Henningsen & Co. Vesterbrog. 69 ☐
 Kjøbenhavn, S Grøn Mariendalsv. 17 ☐
 Gh. 209

Larsen Chr. Flensborgg. 8 ☐ Cent. 2988

Lassen J J, Peder Skramsg. 16 ☐ Cent. 6972

Lorenzen Thomas S Jærnbang. 9 ☐ Cent. 9560
*Naturligt Fachingervand. Enerepræ-
 sentant. Pr. 50 Flasker 29 Kroner.*

Lynghby Mineralvandsfabr. Vinkelv. 4 Lynghby
 ☐ Lynghby 37

**MÅGKILDE OG FRDBG. BRØND-
 ANSTALT** ved H C Aggersborg Allég. 8
 B ☐ Cent. 2631

*Guldmedaille i London 1901 for Soda-
 vand og medicinske Vand.*

Mineralvandsfabrikken Balderskilde v. M
 Nielsen Baldersg. 8 ☐ Tg. 322

Mineralvandsfabrikken Geysir, Akts., Dron-
 ningensg. 25 ☐ Cent. 3964

Mineralvandsfabrikken Kronen v. V Dam
 Pileallé 5, 7 ☐ Cent. 8796

Mineralvandsfabrikken Najaden st. Kon-
 gensg. 101 ☐ Cent. 279

Mineralvandsfabrikken Svanen Falkoner-
 gaardsv. 11 ☐ Cent. 4154

Olsen & Hansen, Akts., Aaboulevard 48 ☐
 Cent. 2094

*Spec.: Citronvand af naturlig Frugt
 og Apollinaris, iørrigt alle mineralske
 Vand.*

Rosenborg Brøndanstalt Gothersg. 64 ☐
 Cent. 180 & 5821

„Sifon“ Vesterbrog. 80 ☐ Cent. 2292

SØDRING & CO. Østerbrog. 70 ☐ Cent. 2417

Tuborgs Fabrikker Strandv. 52 Hell. ☐ Cent. 8000

*Bryggeri og Aftømningsanstalt samt
 Mineralvandsfabrik.*

Spec.: Apollinaris og Citronsodavand.

Ørstedsparkens Kuranstalt ved Nicolaj Bjerre
 Adelg. 64 ☐ Cent. 1280

*Specialitet: Citronsodavand af frisk
 Frugt, Apollinaris samt alle medicinske
 Mineralvande. Fordelagtigste For-
 bindelse for Forhandlere.*

B. Købstæderne.

Aalborg:

Mineralvandsfabrikken Aalborg, A P Lar-
 sen ☐ 284

Sodring & Co.'s Eftf., Sofus Raagen ☐ 231

Aarhus:

Echo Mineralvandsfabrik, C Hoyer ☐ 1121

Fabrikken „Expres“, I Schou ☐ 267

Mineralvandsfabrikken Thor ☐ 527

Nielsen Frantz ☐ 1745

Sct. Nicolauskilde Brøndanstalt ☐ 390

Aars:

Aars Mineralvandsfabrik ☐ 40

Assens:

Mineralvandsfabrikken Assens, Akts. ☐ 45

Ebeltoft:

Mikkelsen R ☐ 41

Esbjerg:

Fabrikken Kosmos ☐ 196

Faaborg:

Bryggeriet „Sydfyn“, Akts. ☐ 72

St. Olufs Kilde ☐ 6

Faxe:

Mineralvandsfabrikken Faxe ☐ 8

Fredericia:

Mineralvandsfabrikken „Frederikskilde“ ☐ 31

Frederikshavn:

Frederikshavns Mineralvandsfabr., L Tvede
 ☐ 25

Mineralvandsfabrikken Godthaab, L C Son-
 dergaard ☐ 7

Grenaa:

Jørgensen N ☐ 95

Hadsund:

Møller J ☐ 33

Hamme:

Frandsen Johan ☐ 24

Helsingør:

„Fortuna“ Mineralvandsfabrik ☐ 268

Mahrt M ☐ 99.

Herning:
Herning Mineralvandsfabrik, A Bahmert 57
Mineralvandsfabrikken „Jærnkilde“ 97

Hillerød:
Leidersdorff W C U 234
Mineralvandsfabrikken „Kongekilde“ ved A
Hviid-Petersen 60

Hjørring:
Aldershøj Hvidtølsbryggeri og Mineral-
vandsfabrik 164
Bryggeriet Vendia 22
*Alle Sorter Mineralvande samt kort
anerkendte Øl.*
Thomsen Otto 164

Hobro:
Frederiksen C 57

Holbæk:
Mineralvandsfabrikken Sjælland, Carl F
Rasmussen 190

Holstebro:
Mineralvandsfabrikken Skjold, Carl Jensen
195

Horsens:
Fabrikken „Alliance“
Horsens ny Mineralvandsfabrik
Mineralvandsfabrikken „Ekko“ 13
Specialitet: Champetta. (Eneret).
Mineralvandsfabrikkerne Horsa & Neptun
269

Hørsholm:
Hørsholm Mineralvandsfabrik, P H. J. Peter-
sen 23

Kallundborg:
Colding A 131

Kjerteminde:
Kjerteminde Mineralvandsfabrik 50

Kjoge:
Kjoge Mineralvandsfabrik 43.

Kolding:
Kolding Mineralvandsfabrik, Ravn 408
Løveapotekets Mineralvandsfabrik, Chr. F
Nielsen 119

Korsør:
Rosenkilde Brøndanstalt 224

Lemvig:
Busch L N 89
Hansen & Smedegaard 123

Løgstør:
Løgstør Mineralvandsfabrik 32

Maribo:
Nielsen F G 32

Marstal:
Marstal Mineralvandsfabrik, J Nielsen 35

Middelfart:
Gad Vilh. 48

Nakskov:
Karolinekilde 82
Mineralvandsfabr. Lolland 285
Nakskov Mineralvandsfabr. 63

Nexo:
Nexo Bryggeri, P Berg Sonne 47

Nyborg:
Mineralvandsfabrikken „Gito“, P Hansen
& Co. 21

Nykjøbing M.:
Larsen L 94
Nykjøbing Mineralvandsfabrik

Nykjøbing S.:
Mineralvandsfabr. „Skjold“, L P Nielsen 5
Næstved:
Næstved Mineralvandsfabrik, „Fortuna“ 134

Nørre Sundby:
Nørre Sundbys Mineralvandsfabrik v. A
Bach 1100

Odder:
Mineralvandsfabrikken Odder 31

Odense:
Aschlund's A Efff. og Fabr. „Karolinekilde“
Vesterg. 11 210
Forenede Mineralvandsfabrikker, Akts. 163
Specialitet: Citronsodavand.
Mineralvandsfabrikken Thor, M I Madsen
362

Randers:
Bach Ingvar 293
Cito 48

Ringkjøbing:
Tang P

Ringsted:
Rasmussen N P 189

Roskilde:
Hellig Kors-Kilde, S P Sørensen 34
Maglekilde og Frederiksberg Brøndanstalt
42

Rønne:
Gad Paul 62
Hammershus Mineralvandsfabrik 54
Rübner-Wissing's Th. Efff. 134

Saxkjøbing:
Mineralvandsfabr. Saxkjøbing

Silkeborg:
Nissen N J 240
Silkeborg Brøndanstalt, Carl M Nielsen 290

Skive:
Fabrikken „Krystal“ 88
Mineralvandsfabrikken „Aktiv“, Akts. 76
Nielsen E 74

Skjern:
Mineralvandsfabr. „Krystal“, C Svendsen
Høj

Sorø:
Sorø Bryggeri 97

Stege:
Moes Mineralvandsfabrik 96

Storehødinge:
Mineralvandsfabrikken Stevns, Laurits
Nielsen 115

Svendborg:
Mineralvandsfabrikken Ørkild 205

Thisted:
Thisted Mineralvandsfabr., Akts. 40

Vejle:
Vejle ny Mineralvandsfabrik, P C Nielsen
121
Vejle Mineralvandsfabrik 205
• *Fabrikeret af destilleret Vand.*
Fabriken grundlagt 1866.

Viborg:
Spreekelsen Th. 79

Vordingborg:
Vordingborg Mineralvandsfabrik 51

C. Landet.

Mineralvandsfabr. „Consol“, N P Nielsen,
Havneled pr. Redvig 15
Møllekilde Sodavandsfabr., E Iversen, Hav-
bølle pr. Humble 8 Hønnetved 24
Johannesen C, Hordum 13

Artikler for Mineralvands-
fabrikation.

Avanti Helgolandsg. 5 1 Cent. 3198
Flaskekasser. Sifonkasser.

Axt P & Co. Kompagnistr. 14 1 C3741 & By 3741
*Sifons fra Gebr. Noelle, Lüdenscheld
Flasker med Patentlukke.*

Bahnsen-Hansen Vesterbrog. 80 1 Cent. 3276
*Maskiner, Patentflasker, Siphoner,
Vandfiltre, Essenser og Farver.*

Frederiksen J V Gasværksv. 8 1 V 1343x
Specialitet: Sifonhaner.

Valeur Erik & Sommer Ny Kongensg. 20 1
1 Cent. 9618, Statstelefon 96
*Maskiner (Noll's), Patentflasker, Sifoner,
Berkefeld-Vandfiltre, Essenser etc.*

Øresunds kemiske Fabriker, Akts.,
Kontor Strandboulevard 84 1 Cent. 2136
Kemisk ren Soda.

Aarhus:

Wilson A Guldsmedg. 30 1 137
Mineralvandsapp. Nyeste Konstruktion.

Mjød.

Müller P A E Graabrødret. 4 1 1 By 3685

Randers:

Løgstrup Chr. 859
Fabrik af Mjød, Opkøb af Voks.

Modeforretninger.

Albrethsen Fr. Vesterbrog. 28 1 1 V 2729
Ambrosen Otto R Frederiksborgg. 22 1
1 By 595 y

Andersen Eloff Nørrebrog. 38 1 1 N 838x

Andersen H Gotherg. Dragør

Andersen Hedvig Nørrebrog. 187 1

Bagger A Frederiksbergg. 40 1

Beck L H. H C Ørstedsg. 41 A 1

Bistrup Ch., Niels Hemmingsens G. 6 1

Brabrand Olga Østerg. 16 1 1 By 2528 v

Borrebye D Blaagaardsg. 6 1

Bull O C Amagerbrog. 224 1s

Christensen A Østerbrog. 84 1 1 Ø 625 y

Christensen Anna Istedg. 138 1 1 V 42x

Christensen & Hansen's Efff. Østerg. 56 1

1 Cent. 5159

Christensen S Aaboulevard 29 1

Christensen U J, st. Kongensg. 56 1

Clausen M Blaagaardsg. 24 1

Dahlbom G Frederiksborgg. 27 1 1 Cent. 2112

Dankert A, N-Frihavnsg. 13 1

Davidson Hanne Amagert. 14 1 1 By 1286 y

Duderstadt J C, N-Farimagsg. 84 1

Ebbesen M Nørrebrog. 153 1 1 Tg. 486 u

Englund Oscar Frederiksbergg. 30 1 1 By

3679

Falcke C G Adelg. 18 1

Hatte og Kapper pyntes og moderniseres.

Fonnesbech A Østerg. 41, 45, & 47 1 Cent. 4355

Udsalg:

Vesterbrog. 39 1 ved Johs. Lund.

Nørrebrog. 18 A 1 ved Viktor Hansen

Østerbrog. 46 1 ved Martin Sørensen

Amagerbrog. 181 1s ved L P Larsen

Falkonerallé 84 1 ved E Puggaard

Monterede Damehatte.

Francke Camilla Blaagaardsg. 17 1 1 N 151 y

Frederiksen Astrid Elmeg. 20 1 1 N 220x

From-Petersen D Blaagaardsg. 31 B 1

From-Petersen H M, H C Ørstedsg. 59 1

Furche Bertha Nørrebrog. 29 1

Kemisk Fjer- og Boarsenseri.

Giese Clara Gl. Kongev. 152 1

Groth Simon Langg. 44 Valby 1 Vb. 366 y

Gudnitz A Aaboulevard 64 1

Håkansson Gustava Amagerbrog. 188 1s 1

Am. 695x

Hansen A Vesterbrog. 117 1 1 V 1226x

Hansen Cecilie Værnedamsv. 16 1

Hansen C M Jagtv. 49 1

Hansen I Smalleg. 6 1

Hansen Olga Nansensg. 74 1

Hansen Olga Tordenskjoldsg. 13 [K]
 Hansen Signe st. Kongensg. 19 [K]
 Hansen Victor Nørrebro, 18A [N] Cent. 5953
 Henriksen A Strandv. 94 Hell. [H] Hell. 976
 Henriksen's Chr. Eftf. Kjobmagerg. 29 [K]
 By 1246
 Henriksen A B D Vesterbro, 86 [V]
 Isaksson H C L Falkonerallé 14 [F]
 Jacobsen Harald Osterg. 15 [K] Cent. 6053
 Jeanne ved Christiane Jensen Amager, 4 [K]
 By 371y
 Jensen Annie Vesterbro, 138 [V] V 3138
 Jensen B S Vesterfælledv. 4 [V] V 5039y
 Jensen D S Vesterbro, 27 [K]
 Jensen Dyveke Baggensensg. 3 [N] N 1338x
 Jensen E M J Nørrebro, 186 [L]
 Jensen K Marstrandsg. 2 C [K]
 Jørgensen Bertha Istedg. 112 [V] V 230y
 Jørgensen Bertha O-Fasanv. 36 B [F]
 Jørgensen L P Istedg. 49 [V] V 1749y
 Jørgensen V Fiolstr. 5 [K]
 Kaak C V Blagaardsg. 35 [N]
 Kayser Arnold Frederiksborg, 4 [K] By 4349
 Kjær I Lindegaardsv. 40 Charlottl.

Kbhvns Damehæfte- og Modebazar ved Th. Andersen Pilestr. 16 [K] Cent. 9406

Pilegaarden.

Nordens største Specialforretning i Damehætte, Baand, Blomster, Fjer, Fløjl, Slør, Ejerboas etc.

Knudsen Marie Gartnerg. 8 [N]
 Koldbech Hansine Frederiksg. 12 [K]
 Kruse A Falkonerallé 3 [F] Gh. 602y
 Königshieb Jenny Marstalsg. 8 [K]
 Laeroix J st. Strandstr. 10 [K] Pale 753y
 Ladewig Rudolf Nørrebro, 39 [N] N 644y
 Lager H E, Gl. Kongev. 134 [V]
 Larsen Anna Godthaabsv. 28 [K] Gh. 1038x
 Larsen J L H Liessoesg. 7 [N]
 Larsen L P Amagerbro, 181 [S]
 Larsen Wilhelmine Oehlenschlägersg. 4 [V]
 V 1245 x
 Lassen G st. Kongensg. 8 [K]
 Levy Clara Kong. Nyt. 18 [K] Pale 358y
 Lund B & Heidemann Walkendorffsg. 22 [K]
 Magasin sans gêne Osterbro, 64 [K]
 Marks E Amagerbro, 150 [K]
 Mathiesen Anna Classensg. 48 [K] O 92Sy
 Mathiesen Clara Frederiksborg, 50 [K]
 Mathiesen Mathilde Værnedamsv. 17 [V]
 Matzen M A Sølv, 91 [K]
 Melby A Kjobmagerg. 39 [K] Cent. 5776
 Møller Ida, Gl. Kongev. 96 [V] V 2096
 Modeforr. Mignon ved Anton Bonnesen Falkonerallé 62 [K] Cent. 2936
 Modemagasinet Moderne ved H Christensen Nørrebro, 52 [N] N 24x
 Modesalonen Estvad ved Christian Jensen Vesterbro, 10 [K] V 2782y
 Spec.: Originale Modelhætte.

Momies S & Co. Amagerstov 31 [K] By 2225x
 Møller A M L, Gl. Mont 11 [K]
 Møller E & Co. Vesterbro, 46 [K] V 361
 Nielsen Dagmar Værnedamsv. 4 [V]
 Nielsen E B Gl. Kongev. 74 [V]
 Nielsen K E. H C Orsted's V. 43 [V]
 Nielsen Mary Tordenskjoldsg. 29 [K] By 97x
 Nielsen Nanny Aelgirs, 1 [K]
 Nielsen S Johannov. 5 B [V] N 1788y
 Noblesse ved B Lehming Classensg. 34 [K]
 Nordstrøm E, N-Frihavns, 13 [K]
 Nørrebro Baand- og Modehdl. ved M Hansen Nørrebro, 56 [N] N 525x
 Hatte, Baand, Blomster og Lingeri.
 Specialitet: Slør.

Nørrebro's Damehættebazar Nørrebro, 76 [N] N 79y
 Olsen F Istedg. 30 [K] V 2774x
 Olsen Jutta Amagerbro, 133 [K]
 Ostermann Jul. st. Kongensg. 32 [K] Pale 387
 Pahl Gustav Vesterbro, 78 [V] Cent. 2906
 Pahl Ludwig Pilestr. 13 [K] Cent. 108
 Pedersen B M Osterbro, 150 [K]
 Petersen Anna & Ida Vieth Osterg. 29 [K] Cent. 8655
 Petersen Marie Frederiksborg, 10 [K] By 1810x
 Petersen V, Gl. Kongev. 109 [V] V 2470x

Pilegaard A Nørrebro, 70 [N]
 Puggaard Emil Falkonerallé 86 [K] Cent. 4597
 Rasmussen C S Aaboulevard 42 [N]
 Rasmussen S M Villemoesg. 2 [K]
 Reimer Augusta Osterg. 9 [K] By 1092y
 Remundtffjus S Nørrebro, 15 [N] N 223x
 Rohde H Strandv. 35 [H]
 Romert Jeanne Nørrebro, 183 [L]
 Scheel H Værnedamsv. 18 [V] Cent. 9628
 Schmidt Emmily Blaagaardsg. 2 [N]
 Schnack Elin, Gl. Kongev. 162 A [V] V 2387x
 Skandinavisk Modemagasin ved Elisa Bredgaard Vimmelskafte 26 [K] By 1357y
 Skovgaard Marie Frederiksborg, 36 [K]
 Strange E Frederiksborg, 46 [K] By 754y
 Struer A E B Nansensg. 67 [K]
 Sorensen Marie Silkeg. 7 [K]
 Sorensen Martin Osterg. 68 [K] Cent. 6312
 Thrane C Nørrebro, 212 [K] Tg. 423x
 Konkurrence umulig, ingen Butiksleje.
 Thrane K Osterg. 135 [K] O 1398u
 Thyrring A Aaboulevard 50 [N]
 Truelsen H L L Falkonerallé 68 [F]
 Udsalg fra A Fommesbech ved Johs. Lund Vesterbro, 39 [K] Cent. 2870
 Waldorf O A. H C Orsted's V. 41 A [V]
 Wellendorf K Blaagaardsg. 11 [N]
 West Em. Osterg. 40 [K]
 Vesterbro's Baand- og Modehdl. ved Rikke Alfrida Michelsen Vesterbro, 67 [V]
 Westphal M S Rosenborg, 10 [K]
 Viehl H A C Vendersg. 21 [K]
 Willadsen Georg. Akts. Vesterbro, 55 [K] Cent. 9713
 Winckler A Frederiksborg, 23 [K] By 528x
 Wind C Kong. Nyt. 16 [K]
 Winther H Torveg. 15 [K] By 624x
 Wulff I Istedg. 62 [V]

Modevarer en gros.

Bjørnild A S Lovstr. 9 [K] Cent. 9,94
Silkebaand, Silkestoffer, Fløjl, Slør, Blomster, Fjer etc.
 Borgesen S & Co.'s Eftf., Akts., Pilestr. 23 [K] Cent. 142 & 3107
Lager af Silkevarer, Baand og alle Artikler for Modehandlerinder.
 Doberck Aug. & Rubin Kompagnistr. 10 [K] Cent. 6157. *Lager af alle Artikl. f. Modehandlere*
 Hansen Carl & Gisseman Silkeg. 13 [K] Cent. 5616
Mode- og Silkevarer Baand, Stoffer, Tyller og Blonder samt Blomster og Fjer.
 Harder G Vingardstr. 6 [K] Cent. 3787
 Jacobsen Floris & Co. Gl. Mont 4 [K] Cent. 5653
 Melchior Ludvig, Kristen Bernikows Gade 1 [K] Cent. 2081 & 2337. - Grundlagt 1839.
 Pahl Ludwig Pilestræde 13 [K] Cent. 108

Modelsnedkerier.

Andersen L F Stefansgade 7 [K] Tg. 504
 Berthelsen AP Lykkesh. Allé 33 B [V] V 2001.
Modelsnedker værksted.
 Halkjær H V Vesterbro, 95 [V]
Modeller og Traarb. til Maskinfaget.
 Hansen Alb. Vølundsg. 10, 12 [K] Tg. 586 x
 Rasmussen R Vdroffsg. 6 [V] V 268 x
Modell. til Støbeheds. Frædele til Maskiner.
 Rasmussen Victor st. Kongensg. 59 H [K]
 Pale 663 - Spec.: Maskinmodeller.

Hillerød:

LARSON ANDREW C [K] 41
1ste Kl. Træmodeller. Amerik. Udførelse.

Artikler for Modelsnedkerier.

Wichmann Johs. Vesterbro, 16 [K] V 2682x
 Fra April V-Boulevard 48 [K] By 2652x

Monierkonstruktioner.

A. Kjøbenhavn.

Bjorn F V Odensg. 7 [K] Cent. 9683
 Christiani & Nielsen Raadhuspl. 77 [K] Cent. 1233
Se under Jærnbetonkonstruktioner.
 Fugmann Albert Dronn. Olgas V. 28 [K] Gh. 108
Se Jærnbetonkonstruktioner.
 Hinrichsen F Thorshavnsg. 3 [K] Cent. 1674
Udfører Monierarbejder i alle Konstruktioner og efter ethvert System samt Funderingsarbejde.
 Jørgensen Einar Vesterbro, 30 [K] Cent. 357
 Rasmussen H O Liessoesg. 3A [N] Cent. 4557
 Rothe B Haraldsg. 5 [K] Cent. 2585
Monierarbejde af enhver Art. Monier-Kloakrør fra 6" og opefter. Monier-Brønde, Rør-, Hus- og Gennemløbs-Brønde haves paa Lager.
Gang- Vej- og Jærnbanebrobygning, Vand- og Kloakledninger, Gas- og Vandbeholdere, Brønde, Fliser etc.
 Schrøder Aage Holsteinsg. 21 [K] Cent. 2655
 Schøller K Vdroffsg. 46 [V] Cent. 272

B. Købstæderne.

Aarhus:
 Thomsen A [K] 54 & Brabrand 10
 Odense:
 Poulsen P Absalonsg. 21 [K] 231

Monierjærn.

Berendsen Sophus, Akts., Gl. Torv 24 [K] til Kont. Cent. 8500. til Lager Cent. 2245
Fineste Lager af Strækmetal til Monier Lager af Monierjærn optil 10 M. Længde
 Fich's Johan Eftf., L Vold, Nansensg. 33 [K] T Cent 533
 Lager og Import **ICTLL** af Staalbjælker. Façonjern. Monierjern.
 Grønbech M J & Søner Amalieg. 9 [K] Cent. 342
 Fhn. Jørgen Jensen's Efterfølgers og N F Munk's Jærnforretninger, P G Munk, Vesterg. 16 [K], Telegramadr.: „Jærn“ Cent. 3091, 3220, 4510, 716, 5686 & Tg. 80
 Rahr Chr. C & Co. V-Voldg. 31 [K] Cent. 7181
Monierjærn i alle Dimensioner og Længder indtil 12 Meter.
 Rønberg Oluf Raadhuspl. 37 [K] Cent. 7276 & 7256, Lager Frederiksborg. [K] Tg. 281
Monierjærn i alle Dimensioner og alle Længder indtil 10-12 Mtr. Rabilznet.

Aarhus:

Rahr Viggo L [K] 78 & 797, Stats [K] 13

Monogramtrykning.

Aamodt Axel E Kong. Nyt. 18 [K] Cent. 106 & 9206
 Kjøbenhavns Prægeanstalt, Akts., Silkeg. 13 [K] By 3708
Moderne prægede Monogrammer.

Motorbaade.

A. Kjøbenhavn.

Jørgensen P Maskin- & Motorfabr. Bragesg. 10 [K] Cent. 8006 & 8007, Telegrad. „Motordan“
WOLVERINE MOTOR CO., AKTS.,
 Vester Voldg. 109 [K] Cent. 3577

B. Købstæderne.

Esbjerg:
 Esbjerg Skibsbyggeri, N Raun-Byberg [K] 253
 Frederikssund:
 Andersen Brodr. [K] 70

Motorcykler.

A. Kjøbenhavn.

Anglo Dane, H C Frederiksen & Son Roskildev. 39 ☐ Vb. 7y
 Bülow F & Co. Vesterbrog. 24 ☐ Ct. 7757 & 7919
 „Phänomen“ og andre fineste Mærker.
 Ellehammer J C H Istedg. 119 ☐ Cent. 7643
 Elleham Motorcyklefabr., Akts., Mariendalsv. 47 ☐ Gh. 1160
 Paulsen Paul, O-Sogade 98 ☐ O 1733
 Raven Valdemar Vesterbrog. 70 ☐ V 1516

Repræsentant for „Zedel“

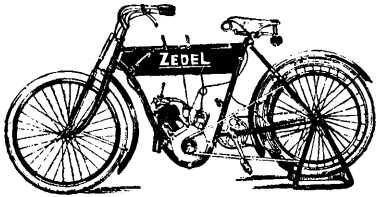

Verdens fineste og letteste Motorcykler

Zillmer's Eff. ved H Christiansen & Co.
 N-Voldg. 2, H. af V-Voldg. ☐ Cent. 7024

Wanderer

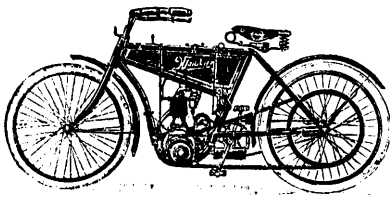

B. Købstæderne.

Aarhus:

Christensen & Niensens Eff. 508
 Adler Cykler, Automobiles, Motorcykler.
 Pedersen Karl Th. Kannikeg. 12 ☐ 1478
 Udsalg og Reparation.
 Rasmussen M Studsg. 30 ☐ 1741

Frederikshavn:

Poulsen Carl ☐ 220

Frederikssund:

Frederikssund Cyklelager. ☐ 69

Herning:

Nielsen Carl Joh. ☐ 170
 Nielsen Chr. Møller ☐ 122

Horsens:

Nielsen Martinus ☐ 605
 „Chic“. Fiks, let Maskine. 75 ☐

Kallundborg:

Cappelen H O ☐ 71

Odense:

Hansen Chr. Vesterg. 96 ☐ 164
 Centrallager for Fyen af „Wanderer“.
 Knudsen C F A Kongensg. 33-35 ☐ 198

Rodby:

NIELSEN LUDV. ☐ 83
 Cykler. Motorer. Kleinsmedeværksted.

Silkeborg:

Cyklefabrikken Kureer, A Friberg ☐ 47

Slagelse:

Lystrup Hans ☐ 382
 Generalag. f. Danmark for „Wanderer“

Svendborg:

Alber Fr. ☐ 552

Vejen:

Birk I H

Motorer.

A. Kjøbenhavn.

Almind Peter Blegdamsv. 114 ☐ Cent. 3742
 Reservertetelefon, Telegramadr. „Palmind“.
 Andersen & Meyer Badstuestr. 18 ☐ Cent. 341
 Aurora, Akts., Godthaabsv. 8 B ☐ Gh. 503
 Reparationer udføres.

BURMEISTER & WAINS MASKIN- OG SKIBSBYGGERI, AKTS., Overg. n. V. 9 ☐ Ct. 3225 Spec.: Dieselmotorer.

Dansk Aktieselskab Siemens-Schuckert
 Palæg. 6 ☐ Cent. 8448

Eickhoff J G A Vesterbrog. 97 ☐ Cent. 2650
 English T R Bülowsv. 40 ☐ Cent. 1661
 Crossleys Motorer til Lysgas, Sugegas,
 Petroleum, Benzin og ra Petroleum.

Fisker & Nielsen Holteg. 5 ☐ Cent. 8622
 Specialfabrik for elektriske Motorer.

Friis Harald Falkonerallé 94 ☐ Cent. 2033
 Jørgensen's Maskin- og Motorfabrik Bragesg. 10 ☐ CS006 & 8007 Telegramadr. „Motordan“
 Motorer, Spil og Skruer til Fiskefartøjer,
 Petroleums-Lokomobiler til Tærskerværker. Over 2500 i Brug.

Körting Gebr., A.G. Puggaardsg. 10 ☐ CS237
 Møllerups Maskinf. Akts. Amalieg. 21 ☐ C6435

Perfect ved Georg V M. Petersen, St. Hans G. 9 ☐ N 274y. - Spec. Benzin- og Petroleumsmotorer. Reparationer.

Petersen H C & Co. Industribygn. V-Boulevard 18 ☐ Cent. 628 & 3236
 Generalagentur for Tønges Gas- & Petroleumsmotorer.

Raven Valdemar Vesterbrog. 70 ☐ V 1516
 Repræsentant for Zedel-Motoren.

Riedel's C F Eff. Ny Vesterg. 9 ☐ C641 & 6770
 Røst Chr. Strandv. 16 D St. 283y
 International Motor-Installeringsværksted. Alle Motorer repareres.

Simonsen & Nielsen Bredg. 33 ☐ Cent. 3789 & 3792
 Motorer samt Raadele til Motorer. Eise-mans Magneter etc.
 Største Lager af alle Dele til Motorer.

Standard Baad-Motorkomp. Puggaardsg. 13 ☐ Cent. 9043

Svensen J J Gøthersg. 81 ☐ By 2414y

Thomsen Chr. Bredg. 69 ☐ Palæg. 1453
 Telegramadresse „Buffalo“

GENERALAGENTUR
 for Motorerne
»Buffalo«,
»Regal«,
»Wisconsin«
 m. fl.

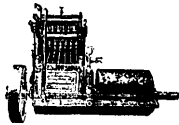

Thrige Thomas B Filial Jærnbane-g. 4 ☐ Cent. 6347 & 6987
 „Tuxham“ Valby ☐ Cent. 8816. Se Side 1068
 Wolverine Motor Co., Akts., V-Voldg. 109 ☐ Cent. 3377

B. Købstæderne.

Aalborg:

Motorfabrikken Rap v. C F Sørensen ☐ 501
 Stühr P Ph. ☐ 489 & 1177
 Repræsentant for Burmeister & Wains
 Diesel-Motorer. Reparationsværksted.

Esbjerg:

Hoffmann Carl B ☐ 296
 Telegramadr.: „Mannhoff“.
 Se Gas- og Petroleumsmotorer.

Møllerup's C Maskinfabrik, Akts. ☐ 43,
 Kontor Amalieg. 21. Kbhvn ☐ Cent. 6435

Faaborg:

Hansen Carl M ☐ 227
 Spec.: Rep. af Baade og Cyklemotorer.

Herning:

Helstrup M D ☐ 72
 Johansen W ☐ 183
 Spec.: Gas- og Petroleumsmotorer.

Holbæk:

Holbæk Maskinfabrik, Akts. ☐ 195
 Holbæk Vindmotorfabr., Fr. Dahlgaard ☐ 230
 Spec.: Petroleum- og Sugegas-Motorer.

Holstebro:

Hansen F L ☐ 82

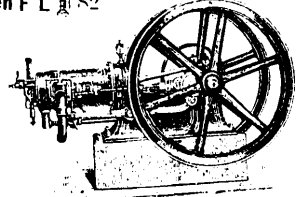

F L Hansen, Holstebro.
 Petroleum-, Gas- og Sugegas-Motorer.

Horsens:

Kramper Rud. & Jørgensen, Akts. ☐ 427
 Telegr. Adr.: Kramper.

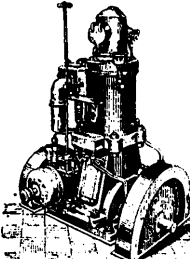

Motoren „Gideon“
 til Sugegas
 Benzin
 Petroleum
 og Solar-Olier.
 Stationær eller
 Skibsmotor
 staaende eller
 liggende.
 Højeste Amerikendelse
 ved Motorprøven
 i København 1903.

Møller & Jøchumsen's Fabrik, Akts. ☐ 149

Kjøge:

Scheibye F ☐ 191

Middelfart:

Stensgaard Th. ☐ 91

Nakskov:

Forenede Maskinfabrikker, De, ☐ 18
 Spec.: Petroleum- og Sugegasmotorer.

Nykjøbing M.:

Nielsen N P
 Baad- og stationære Motorer.

Odense:

Hansen's H P, Eff., Dronningensg. 20, ☐ 826

Randers:

Hein H & Sønnen, ☐ 508

Ringkjøbing:

Olsen A (tidl. Christensen & Olsen)
 Repr. for „Dan“-Motorer. Motor-Cyklar.
 Tærbearbejds-mask. Reparationsværksted.

Rudkjøbing:

Hansen & Madsen ☐ 60
 Specialfabrikation af Petroleumsmotoren

»DANIA«

Saavel transportabel som stationær Motor.
 Særlig anvendelig ved Landarbejde.
 Sæmpel af Konstruktion, kan passes af enhver. Nøjagtigt forarbejdet af 1. Klasse Materialer. Overgaar ethvert andet Fabrikat. 2 Aars Garanti.

Skagen:

Skagens Motorværksted, Stats ☐ 90

Svendborg:

Alber Fr. ☐ 552
 Æneste Special-Værksted for Motorer.
 Ferdinandsen A Gerritsg. 50 ☐ 228

Vejle:

Vejle Motorfabrik ved P Matthiesen 128

Motorvogne.

Almind Peter Blegdamsv. 114 Cent. 3742
Reservetelefon, Telegramadr., Palmind.
 Nielsen T T Ny Toldbodg. 8 Cent. 8020 & 8033

Aalestrup:

Cykle- og Ringfabr. Jyden, P Andersen 8

Muleposer.

Nordisk Sækkekompani, Akts, Fredericiag. 27
 Cent. 1021 & 2091. - *Se under Sække.*

Horsens:

Mortensen Brodr. 89

Murermestre.

A. Kjøbenhavn.

Aabech Alfr. Tychobrahés Allé 11 S
 Aagaard O F Vestgrønningens Dragor
 Albrechtsen Oluf Margrethev. 7 Cent. 49205
 Amoroe M J Fredensborgg. 8 Cent.
 Andersen A Godthaabsv. 26 A Cent.
 Andersen A F T Thorsg. 33 Cent.
 Andersen A J E Colbjørnsensg. 20 Cent.
 Andersen A P Uraniaev. 7 Cent. V 3500
 Andersen A P L Annasv. 24 Hell.
 Andersen H J, N-Frihavns. 17 Cent. 0725y
 Andersen Johannes Nyelandsv. 2 B Cent. Gh.
 1012y
 Andersen K, H C Ørstedes V. 28 C Cent.
 Andersen L P Blaagaardsg. 16 D Cent.
 Andersen N J, Carl Johans G. 13 Cent. 01367
 Andersen N M, S-Fasanv. 14 Cent. Gh. 1275y
 Andersen N P Aagaade 98 Cent. Cent. 5329
 Andersen P Sofiev. 3 Hell. Hell. 414y
 Andersen P M Ægirsg. 11 Cent.
 Andersen P L Harsdorffsv. 2 Cent.
 Andersen S Enighedsv. Allé 5 Taaruby Villaby
 pr. Kastrup
 Andreasen C, V-Voldg. 87 Cent. By 1560 x
 Andreasen F Guldbergsg. 3 Cent.
 Arnsted Hans, Godthaabsv. 18 C Cent.

Bagger Paul Vinkelv. 4 Cent. Cent. 8279

Bagerovne

af alle Konstruktioner

og

Reparationer af disse.
Guldmedaille Kjøbenhavn 1906.

Paul Bagger, Murermester,
 Vinkelvej 4 Cent. 8279 Tr. 12-1 og 6-7
Kedelindmuring
Konditorovne

Bald Valdemar Rathsacksv. 30 Cent. Cent. 185
 Bang S Husung. 30 Cent.
 Bech Preben Læssøesg. 11 Cent. N 505
 Bech Otto Rosenv. Allé 7 Cent.
 Beckman C T, N-Sogade 49 Cent. Cent. 3298
Træffes i Reglen 8-8 1/2, 3-5.
 Bentzen Chr. Roekjaviksg. 4 Cent. Cent. 8832
 Bigler F Vedbæk
 Bjørnemoose Cornelius Gl. Kongev. 154 Cent.
 Blicher-Hansen Jean Rustenborgv. 12 Lyngby
 Bloch H Chr. Rodosv. 59 Cent. Am. 330
 Boll V, Carolinev. 3 Hell.
 Bram H C N Jærnbanev. 8 Charlottl. Cent. Ordr. 17
 Braun C Howitzv. 53 Cent.
 Brest Charles A M Overg. o. V. 54 Cent.
 Brest J F Overg. o. V. 54 Cent.
 Brinkmann B P M Blegdamsv. 86 Cent.
 Brinkmann Chr. V Istedg. 94 Cent.
 Brink Martin Tagensv. 33 Cent. Tg. 760

Broe Axel, N-Sogade 33 Cent. Cent. 852
 Brunso H W Vesterbrog. 127 Cent. Cent. E 311
 Bruun J J Strandg. 6 Cent. Cent. 1634
 Brøgger N Nikolajg. 23 Cent. By 2370
 Büchler HC Strandv. 307 A Skovshoved (Char-
 lottl. Cent. Ordr. 148 x
 Borgesen A I Helgesv. 27 Cent. Gh. 65
 Christensen A Istedg. 91 Cent. V 383y
 Christensen Chr. Chr. Winthers V. Lyngby
 Lyngby 194
 Christensen Chr. Holmbladsg. 47 Cent.
 Christensen H Tesdorpfsv. 98 Cent. Gh. 276x
 Christensen J A Strandparksv. 3 Hell.
 Christensen Jacob Bernstorffsv. 5 Cent.
 Christensen N C Frederikssundsv. 32 Cent. Tg. 99
 Christensen O V Holger Danskes V. 100 Cent.
 Christensen O E I Helgolandsg. 11 Cent.
 Christensen P Halls Allé 3 Cent. V 112 x
 Christiansen C Stationsv. Holte
 Christiansen C G Sovej Holte
 Christiansen J C G Valbygaardsv. 20 Valby
 Christiansen O A Overg. o. V. 92 Cent.
 Christoffersen R Hellerupv. 9 Hell. Hell.
 667y
 Christoffersen V Ravnsborg Tværg. 7 Cent. N
 1986x
 Clausen J Tullinsg. 24 Cent.
 Clemmensen C P F Heinesg. 1 Cent. Tg. 100y
 Collemorten P Sankelmarksg. 26 Cent. V 98x
 Dahl J I. Kongensg. Dragor
 Danielsen J P Nyborgg. 12 Cent. St. 3y
 Elling C P J v. Østerbrog. 88 A Cent.
 Eising Isper, Florsg. 7 Cent. N 1066x
 Eisner Carl Gladsaxe v. 42 Soborg Villakv. pr.
 Bmdrup
 Eisner E Soborghus Allé Soborg Villakv. pr.
 Bmdrup
 Elling Chr. v. Blaagaardsg. 31 A Cent.
 Elmer Peter, Fjords Allé 11 Cent. N 837x
 Elsner F Jagtv. 209 Cent.
 Erlandsen L V Amager Fælledv. 2 Cent. Am. 187
 Ewald C P Frederikssundsv. 43 Cent.
 Ewald F V & N Olsen Borups Allé 108 Cent.
 Ewald H Vardeg. 5 Cent. O 1103y
 Ewald P Nørrebrog. 186 Cent. Tg. 317y
 Faber G Kongensv. 18 Cent. Cent. 4200
 Fette N Fredensborgg. 7 Cent.
 Fick Chr. Strandv. 236 Charlottl.
 Fick H Taarbæk Strandv. 135 A Klbg.
 Bell. 166
 Fischer C V Danmarksg. 21 Cent.
 Francis Brodr. Badstestr. 7 Cent. Cent. 7771
 Friberg Villiam Krystalg. 16 Cent. Cent. 299
Træffes 12-1 og 5-7.
 Frøhlm A E N Nansensg. 73 Cent. By 765y
 Fugmann Albert Dronn. Olgas V. 28 Cent.
 Gh. 108 & Cent. 2617
 Fugmann Frederik Puggaardsg. 2 Cent. Cent. 9897
 Fugmann Johan N-Allé 1 Cent.
 Fussing H N, N-Voldg. 11 Cent.
 Gerhardt Paul, Zinng. 2 Cent. 0 1724y
 Geschwendtner C, Torben Oxes Allé 3 Cent.
 Am. 171
 Gram P P Petersborgv. 5 Cent. Cent. 3100
 Groth F V Blegdamsv. 74 Cent.
 Grovermann C E Ringstedg. 8 Cent.
 Grønning S L Forhaabningsh. Allé 31 Cent.
 Gylling Jens, Frederiksborgv. 77 Soborg
 Villakv. pr. Bmdrup Soborg 17
 Günther A V Bangtsg. 11 Cent. Cent. 4110
 Haagensen L H Frederikssundsv. 13 Cent.
 Hagedorn Th. Kildeplads Allé Gjentofte Cent.
 Gjent. 161
 Hammibalsen H P Floras Allé 7 Vanl. Vanl. 60
 Hansen A. Abel Cathrines G. 7 Cent.
 Hansen Axel Georg, N-Sogade 27 B Cent. Cent. 8641
 Hansen Carl J Gl. Kalkbrænderiv. 9 Cent.
 0 1441
 Hansen Carl, J P E Hartmanns Allé 25 Valby
 Vb. 113y
 Hansen C M Aalekistev. 222 Vanl.
 Hansen Edvard L Stoltenbergsg. 1 Cent.
 By 1562u
 Hansen F & Chr. Pedersen, Carl Bernhards V.
 15 Cent. V 1031
 Hansen G S Istedg. 39 Cent.
 Hansen Hans Kongensv. 29 Cent. Cent. 9996
 Hansen Henning Cort Adellers G. 5 Cent. Cent. 457

Hansen Henrik & Co. Aagade 96 Cent. N 146

Henrik Hansen & Co.

Ovnbyggere.

*Anbefaler sine Kanal-Bageovne,
 der erholdt Sølvmedalje Kbhvn. 1906.
 Ses i Virksomhed flere Hundrede
 Steder.*

Hansen H Chr. Mariendalsv. 82 Cent. Cent.
 5416 & Gh. 498 x
 Hansen Holger Gl. Kongev. 146 Cent. V 2365x
 Hansen J A M Adelg. 99 Cent.
 Hansen J P Fredbg. Allé 49 Cent.
 Hansen L Nansensg. 68 Cent.
 Hansen L C Lykkesh. Allé 4 A Cent. V 2156
 Hansen M Thingvallas Allé 21 Cent. Am. 278x
 Hansen M Annexstr. 12 Valby
 Hansen Martin Elmeg. 17 Cent. N 522y
 Hansen Martin Steengaards Allé 23 Hell. Hell.
 490
 Hansen N C Kildevældsg. 56 Cent. St. 157
 Hansen P C O Godthaabsv. 42 Cent.

HANSEN PHILIP, Exam. polyt., Toldbodv.
 18 Cent. Cent. 7274

Hansen R. Gl. Kongev. 174 Cent. V. 2288
 Hansen R, N-Fasanv. 66 Cent.
 Hansen Rasmus Turesensg. 24 Cent.
 Hansen S Rahbeks Allé 36 Cent. V 632 x
 Hansen Th. Skoleg. 15 Valby
 Hansen Th. Allég. 8 A Cent.
 Hansen Valdemar Villemoesg. 28 Cent. O 1032x
 Harild A Hansen Sophiev. 3 Lyngby
 Harild C C. Niels Ebbesens V. 9 Cent. V 1611x
 Harting N J Thorasv. 22 Cent.
 Hasforth W, V-Boulevard 40 Cent. Cent. 3256
 Hassing F A Kirsteinsg. 2 Cent.
 Hegelund C Jensen-Frederiksborgv. 2 Cent.
 Henckel V Puggaardsg. 13 Cent. Cent. 5690
 Henriksen A C Matthæusg. 14 Cent.
 Henriksen Anton Vodroffsv. 7 Cent.
 Henriksen F V Ny Østerg. 5 Cent. By 2177
 Henriksen L Vesterbrog. 131 Cent. V 68
 Hinzmann C Frederikssundsv. 80 Cent.
 Hjorth P D Poppelg. 3 Cent.
 Hoffmeyer E V H Steng. 24 Cent.
 Holbøll Olaf st. Regneg. 2 Cent. Cent. 3512
 Holm Jens, St. Hans G. 1 Cent. N 483x
 Huneck Johs. N-Frihavns. 106 Cent. 01474y
 Hvass A H Nørrebrog. 183 Cent.
 Hogdal I C Runcbergs Allé Soborg Villakv.
 pr. Bmdrup
 Iessen I Rose v. Allé 19 Cent. 0 1151
 Iversen H Lyngbyg. 22 Cent.
 Jacobsen J Rustenborgv. 1 Lyngby
 Jantzen F C Korsg. 32 Cent.
 Jensen A C Danmarksg. 4 Cent.
 Jensen Carl Bregnev. 5 Gjentofte Cent. Gjent. 117
 Jensen C F st. Søndervoldstr. 3 Cent. By 2612x
 Jensen Chr. Taarbæk Strandv. 145 Klbg. Cent.
 Bell. 59
 Jensen Ernst HC Ørstedes V. 52 Cent. Cent. 7454
 Jensen Fritz Engelsborgv. 2 Lyngby Cent.
 Lyngby 83
 Jensen H Eriksg. 5 Cent.
 Jensen Hans Chr. Estersv. 24 Hell. Hell. 29y
 Jensen H J Kongelysv. 6 Gjentofte
 Jensen J Carolinév. 18 Cent.
 Jensen J C, V-Boulevard 40 Cent. By 4440
 Jensen J C Mariendalsv. 48 A Cent.
 Jensen J P, H C Jøensens V. 20 Cent.
 Jensen L, S-Boulevard 36 Cent.
 Jensen M, H C Ørstedes V. 41 C Cent. N 1138x
 Jensen O F Frejag. 9 Cent.
 Jensen P Frederikssundsv. 5 Cent. Tg. 308 y
 Jensen P Hallinsg. 5 Cent. 0 1776x
 Jensen P V Husung. 34 Cent. Tg. 805y
 Jensen Rud. Prinsessg. 67 Cent. Cent. 5974
 Jensen S, H A Clausens V. 27 Gjentofte
 Gjent. 236
 Jensen Viktor Kong Georgs V. 7 Cent. Gh. 57
 Jensen Vilh. Vesterbrog. 208 Cent. Cent. 9453
 Jeppesen I K, L I Brandes Allé 1 Cent. N 1178y
 Jeppesen J Steenstrups Allé 3 Cent. Cent. 82
 Jeppesen R P Annasv. 8 Hell.
 Jespersen A Maglekildev. 15 Cent. Cent. 5843

Johansen, Jac. Frederiksborgg. 27 By 1313
 Johansen Johan A Dronningensg. 63
 Johansen J P Baldersg. 67
 Junl-Petersen N Sortedamsdoss. 61 By 9642
 Jürgens E F C Griffenfeldtsg. 21
 Jürgensen C W, N-Frihavns. 68 By 502x
 Jørgensen A Strandboulevard 8 Charlottl.
 Jørgensen Axel Cyperusv. 11
 Jørgensen C Nansensg. 21 By 5059 v
 Jørgensen Carl S N Meinungsg. 14 N 614x
 Jørgensen CFA Ordrup. 17 Tg. 381 x
 Jørgensen Hans Randersg. 56
 Jørgensen H C, Chr. Richardts V 4
 Jørgensen Ludv. Strandv. 325 Charlottl.
 Ordr. 375
 Jørgensen N P & J Larsen Griffenfeldtsg. 35
 Cent. 1734. Træffes 12-2.
 Jørgensen Peter Frederikssundsv. 108 A
Jørgensen Rud. Guldborg. 6 Gh. 685 x

Rud. Jørgensen
 Muremester
 Guldborgevej 6 Gh. 685 x
*Nybygninger, Bygningsforandringer
 og Vedligeholdelsesarbejder.*
Cementstøberi:
*Facade-Dekorationer i Beton, kunstig
 Granit, Sand- og Glandssten.*

Jørgensen Th. Abildgaardsg. 25
 Kanstrup P M L, Julius Bloms G. 88
 Karby H V Oehlenschlägersg. 35
 Kempf A Snareg. 6 By 1270 x
 Kjærgaard V Ydunsg. 7 Tg. 739 y
 Kjarulff Peder J Marstrandsg. 37 1248x
 Kbhvns Murreparationssforr. ved C M Ny-
 gaard Volundsg. 20 Tg. 337 y
*Alle Bygningsreparationer udføres hurtig-
 tigt, solidt og billigt. Spec. Ornarbejde.*
 Klein C Ordrup. 138 Charlottl. Ordr. 9
 Klemmesen H Jærnbanev. 22 Gjentofte.
 Klentz D B, Ø-Farimagsg. 12
 Knudsen A F Kronprinsesse Sofies V. 17 Gh.
 277 y
 Knudsen H I. Farimagsg. 7
 Knudsen P Aagaard 96 N 146
 Koch O H, Heinesg. 11
 Koefoed Th. Rosengaarden 2 By 887 y
 Kongsberg E C P Teglværksg. 26
 Kornerup Einar Brøndstedts Allé 2 V 1882x
 Kornerup-Bang Holger Bronshøjg. 5 Tg.
 756
 Kragh Johan Læssoesg. 14
 Kramer B Jagtv. 125
 Krebs N Marstalsg. 26
 Krone Vilh. & O Johansen Stockflethsv. 15 Gh.
 97 y
 Kühne P F Arnesv. 4 A Brh.
 Köhler Carl Islands Brygge 5 Am. 268
 & Am. 607

Köhler Vilh. Ryesg. 25 Cent. 513

RUNDE FABRIKSKORSTENE
 af
radiale Formsten
 opføres af
Muremester Vilh. Köhler.

Ryesg. 25. Kbhvn. N. Tlf. Cent. 513
 Kohncke Wilh. Engelsborgv. 4 Lyngby
 Lyngby 306
 Lampe A V Amicisv. 10
 Langberg H P E Schlegels Allé 7
 Langberg M Schlegels Allé 7 Cent. 1934
 Lange O Tørdenskjöldsg. 32 By 79
 Lange Vilh. Koldingg. 9
 Langkjær P Classensv. 27 Ø 91x
 Larsen A Kjøbenhavns. 10 Hell.
 Larsen C F Ægirsg. 36
 Larsen Georg Smalleg. 8
 Larsen H Frederiksborgg. 28
 Larsen H, N-Voldg. 17
 Larsen H J Larsbjørnstr. 16
 Larsen IV Forchhammersv. 15 Cent. 9119
 Larsen Jens, Griffenfeldtsg. 52

Larsen J & N P Jørgensen Griffenfeldtsg. 35
 Cent. 1734
 Larsen Joh. Ærovej 7 Gh. 1035 y
 Larsen Jul. Marstalsg. 20 Ø 716x
 Larsen Kr., Ths. I Ahlmanns Allé 9 Hell.
 Hell. 112 y
 Larsen M S, H C Ørstedes V. 18
 Larsen Niels Malmhøvs. Holte 41
 Larsen R Kapelv. 52
 Larsen R K Johmagerg. 67, 69
 Lassen J Th. Kroghsg. 6 Ø 2036 x
 Lauritzen T Foraarsv. 14 Charlottl.
 Lauritzen N P Lundsg. 9 Ø 1725 x
 Laursen H Fredericiag. 82 Palæ 989 y
 Lehmberg F Stationsv. 3 Gjentofte Gjent. 16
 Leisted Vald. Vendersg. 18 2857
 Leser Christoph I. Strandstr. 12 Cent. 4814
 Licht O Murem. Frm. Filippav. 5 Cent. 591
 Lieb A G T Oehlenschlägersg. 46
 Lindhard Gustav Nyhavn 18 Cent. 67
 Lindhard H P Thorv. Nyhavn 18 Cent. 67
Træffes 12-1 og 4/2-6.
 Lindhard O Oxelberg Øresundsg. 3 1178x
 Louis-Hansen L O Falkonerallé 26 A Cent.
 9864
 Lublin M Ravnsborgg. 13 N 746n
 Lumbye L M Harsdorffsv. 2
 Lund Alb. Nørrebrog. 206
 Lund J K Martinsv. 7 N 1046x
 Lythhans-Petersen Longangsstr. 21 C2787
 Machholm N C N Hvedev. Brh.
 Madsen C Valbals Allé 9 Am. 573 y
 Madsen Hans Nørrebrog. 175 Tg. 192 y
 Madsen MCHyldegaardsv. 11 Charlottl.
 Madsen N C Estersv. 21 Hell.
 Madsen P Nørgaardsv. 3 Lyngby Lyngby 240
 Malmberg J P Nørrebrog. 51 N 1877
 Mærskens Carl Sofiev. 8 N 1017 y
 Mathiesen L P, H C Ørstedes V. 71
 Mathisen Henry Lyong. 3 Am. 173 y
Gulv- og Vægbeklædning „Tramolit“.

Meinecke C Furesov. Holte
 Melloni M J Frdng. Allé 37 V 1723
 Merkelsen S E Krøgersg. 1
 Meyling Ejnar Skønbjergsg. 15 Cent. 8011
 Mortensen E Bogovei 5
 Mortensen Jens Skipper Clements Allé 7
 Mortensen J, Olfert Fischers G. 10
 Mortensen M J P, Olfert Fischers G. 8
 Mortensen N J Bogovei 5
 Mosolf J Blaagaardsg. 29 A
 Mouritzen L C, A F Beyers V. 2 Gh. 524x
Spec.: Ejendomsreparationer.
 Müller P C H Sortedamsg. 13
 Mynster N O, H C Ørstedes V. 59 Cent. 1508
 Møller C F Kompagnistr. 41 By 1215
 Møller Carl F Meinungsg. 12
 Møller Edv. P Vesterbrog. 148
 Møller, Joh. Chr. Rudersdalsv. Holte Holte 176
 Møller-Nielsen C Nyhavn 57
 Nellemose T V Kroghsg. 3
 Neumann Chr., Howitzv. 73 Gh. 785x
 Niebling C G Landskronag. 17 A
 Nielsen A Aarhusg. 27 Ø 1115x
 Nielsen Bay C Østbaneg. 17 Ø 498
 Nielsen C Husumv. Vanl. Vanl. 33
 Nielsen C Adelg. 54
 Nielsen Hans Arkonag. 15
 Nielsen H M Fyensg. 10 N 450
 Nielsen Jacob, Jærnbaneallé 68 Vanl. Vanl. 59
 Nielsen Jens Burmeisterg. 30 By 1671 y
 Nielsen Joh. Jærnbanev. 14 Gjentofte
 Nielsen Joh. I. Strandv. 2A Hell.
 Nielsen Ludvig Callisensv. 5 Hell. Hell 449 y
 Nielsen M C Nyhavn 57
 Nielsen N C I. Istedg. 3

N. O. Nielsen.



*Dobbelte
 Kanal-
 Bager- og
 Konditor-
 ørne.*

Nielsen R P, Akts., Svanemøllevej. 66 Hell. Hell.
 860 x
 Nielsen T V Hauserpl. 26
 Nielsen Waldemar Ahornsg. 24 N 1824x
 Nielsen Victor Nørrebrog. 150
 Nielsen V Th., Gl. Mont 41
 Nielsen V Th. Fiolstr. 19 By 1095
 Nielsen-Jensen S C Strandv. 106 Hell.
 Hell. 765
 Nissen H Parallelv. 7 Christiansh. Villa-
 kvarter Klipbg. Chr. 83
 Nyegaard Rasmus Kristhvs T. 2 By
 2630 y
 Nygaard C M Volundsg. 20 Tg. 337 y
*Fabrik & Udsalg af brandfri Skille-
 træ (billigere end Træ).*
 Nyholm V J Sortedamsdoss. 95 A Cent. 5755
 Olling H J Fortunv. 20 Charlottl. Ordr. 608
 Olrich Carl Nylandsv. 84 Gh. 867
 Olsen Carl jun. Frdng. Allé 13A Cent. 2518
 Olsen Chr., A N Hansens Allé 6 Hell.
 Hell. 90
 Olsen E C Aaboulevard 35A Cent. 7115
 Olsen N Tagensv. 21 Tg. 454
 Olsen O Løngangsstr. 37
 Olsen O, Herluf Trolles G. 26
 Oswald M Lundsg. 4 Ø 2304
 Ottosen Charles Hyldegaardsv. 19 Charlottl.
 Ordr. 416
 Parsbæk D H Dosseringen 18
 Pedersen Chr. Nørrebrog. 76 N 226
 Pedersen Niels Villemoesg. 62
 Pedersen P Alhambrav. 9
 Petersen A Landskronag. 25 St. 249x
 Petersen Anton Tietgensg. 64 V 2754
 Petersen Anton Nørrebrog. 221A
 Petersen A V & Son Akts., Fred. d. 6 Allé 5 Gh.
 976 x
 Petersen B & C Skovridergaardens Villaby
 Holte Holte 115
 Petersen C A Hartmannsv. 73 Charlottl.
 Petersen Carl Tommerg. 2 N 822x
 Petersen C A S I. Frederiksborgv. 5
 Petersen C C, Wildersg. 22 By 2696 y
 Petersen Carl Chr. Guldborgv. 37 Gh.
 417 x
 Petersen E Nordborgg. 3
 Petersen E H Fredericiag. 28
 Petersen F Amand Frederikssundsv. 148 Brh.
 Brh. 10
 Petersen F F Lemnosv. 5
 Petersen F V C Godthaabsv. 22
 Petersen Harald Reykjaviksg. 4 Cent. 8832
 Petersen I Vesterbrog. 66 V 1303x
Spec.: Ejendomsreparationer.
 Petersen J Frederiks. 42
 Petersen Jens Danmarksg. 5
 Petersen J P Tommerup pr. Kastrop
 Petersen K D, N-Bivej 5 Brh.
 Petersen L Danmarksg. 10 V 1539 y
 Petersen L H N Rebekav. 9 Hell.
 Petersen M A Ydunsg. 10
 Petersen M B Holsteinsg. 14
 Petersen N Godsbaneg. 4
Petersen N C & Søn Adelg. 108 Cent. 4515

N C Petersen & Søn
 Muremester
Adelgade 108 Cent. 4515
*Udfører suavel Nybygningsarbejder
 som Ombygningssarbejder, dels i Ent-
 reprise og dels Murerarbejde alene.
 Vedligeholdelsesarbejder udføres om-
 hyggeligt og billigt. Overlag gratis.*

Petersen Nic. Fredensv. 50 Charlottl.
 Ordr. 123
 Petersen O C Nørrebrog. 162 Tg. 570x
 Petersen P Aagaard 100 N 1692
 Petersen Rasmus Eshjergg. 5
 Petersen Rasmus Nyvej Gjentofte
 Petersen R H Nørrebrog. 180A
 Petersen V Parcelv. 2 Klipbg
 Petersen V C Carstengs. 27
 Pihl E Vendersg. 24 Cent. 907
Træffes 12-1 og 5-7.
 Poulsen F G Hostrupsv. 12

Poulsen J V Samosv. 19 ☐
 Poulsen O C, Ø-Fasanv. 111 ☐ Gh. 302y
 Poulsen P C Elmeg. 28 ☐
 Poulsen Poul Villemoesg. 48 ☐ ☐ 1171v
Afd. dettidl. Firma Holbøll & Poulsen (12-1)
 Poulsen Poul, Carl Bernh. V. 17 ☐ V 754x
 Poulsen W S H Guldbergv. 6 ☐
 Preus P Chr. Langg. 93 Valby ☐ Vb. 250

F Chr. Preus

Langgade 93 Valby
 ☐ Vb. 250

SPECIALITET!

Runde

Dampskorstene.

**Ovnbygning og
 Kedelindmuring.**
 samt

**Reparationer og Tilbyg-
 ninger paa ældre Skor-
 stene foretages
 ogsaa uden Standning
 af Driften.**

Mangeaarig Erfaring.
Prima Referencer.

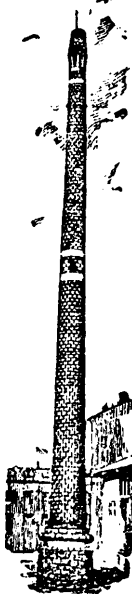

Pursche E V Gladsaxe Allé Emdrup ☐ Sø-
 borg 63
 Rasmussen A C Holsteinsg. 26 ☐
 Rasmussen Andreas R, Bianco Lunos Allé 5 ☐
 Cent. 7613
 Rasmussen C Margrethev. 4 Hell. ☐ Hell. 179
 Rasmussen C Nøjsomhedsv. 9 ☐ ☐ 1504x
 Rasmussen Chr. E Elmeg. 12 ☐ ☐ Cent. 3039
 Rasmussen Chr., Holger Danskes V. 75 ☐
 Rasmussen C M Frdbg. Allé 53 ☐ ☐ Cent. 5856
 Rasmussen Chr. V Nordborgg. 3 ☐ ☐ ☐ 1035
 Rasmussen H J Veras Allé 9 Vanl.
 Rasmussen H O Læssøesg. 3A ☐ ☐ Cent. 4557
Hennebique- & Monierkonstruktioner.
 Rasmussen J Svanholmsv. 15 ☐
 Rasmussen J P Slots. 26 Charlottl. ☐ Ordr. 5-47
 Rasmussen J P Dybensg. 16 ☐
 Rasmussen L Holsteinsg. 38 ☐
 Rasmussen Lauritz, Ø-Fasanv. 209 ☐
 ☐ Tg. 302
 Rasmussen Lauritz Chr., Fjords Allé 14 ☐
 ☐ Cent. 6732
 Rasmussen Morten, Henrik Rungs G. 7 ☐
 ☐ N 1794
 Rasmussen N Baunegaardsv. 11A Gjentofte
 Rasmussen N Godthaabsv. 12 ☐
 Rasmussen Niels R Strandboulevard 151 ☐
 ☐ ☐ 1225 y
 Rasmussen P Molleg. 8 ☐ ☐ N 326
Specialforretning i Væg- og Gulvfiser.
 Rasmussen Rasmus Smalleg. 34 ☐
 Rasmussen S Laxeg. 35 ☐
 Reinhardt Th. Strandg. 5 B ☐ ☐ Cent. 7211
 Repstorff A F Nylandsv. 20 ☐
 Riis C E Ryseg. 84 ☐
 Robdrup J P Cypersv. 18 ☐ ☐ Am. 308
 Rohrmann F V, V-Voldg. 97 ☐
 Rosendal V Fuglebakkev. 73 ☐ ☐ Gh. 32
 Rothe C F A Absalonsg. 22 ☐

Rothe E Haraldsg. 5 ☐ ☐ Cent. 2585
*Asfalteringer. Jord-, Beton-, Kloak-,
 Vej- & Monierarbejder (System Henne-
 bique), Holcemontage, (Bitumen),
 Kalkgipsstæbe, Gipspladevægge, Træbro-
 lægning, Fortovsfiser, Monier-Kloakrør
 & -Brønde, Spildevandsanlæg, Cement-
 carer & Jærnbetonkonstruktioner*

Roper Ludvig, Gl. Kongev. 149 ☐ V 2131x
 Sandgren S Annasv. 20 Hell. ☐ Hell. 52 x
 Saxtorph Alfr., I E Ohlsens G. 2 ☐
 Scheibelein F C, Ole Jørgensens G. 2 ☐
 Schioldann A N Gl. Kongev. 136 ☐ ☐ Gh. 1879
 Schioldann B G, Gl. Kongev. 138 ☐ ☐ Cent. 1879
 Schiøtz Carl Bülowsv. 28 ☐ ☐ Cent. 2768
System Hennebique
 indført i Danmark og repræsenteret ved
Carl Schiøtz, Bülowsv. 28 ☐ T. Ct.
 2768 Cementstøberi Ø-Fasanvej 37 ☐ ☐ Gh.
 282. **Cementkonstruktioner,**
 Grand prix Paris 1900.

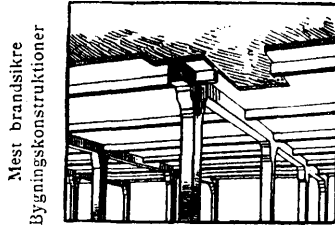

Mest brandsikre
 Bygningskonstruktioner

Søjler, Dragere, hele
 Bjælkelag (Se Figurer)

Monier- og Gipsstøberi.
Façadedele af Granitbeton.
*Plankværkstilper. Gipspladesten til
 hurtigtørrende brandfrie Skillerum.*

Schmøck Carl J Vesterbrog. 78 ☐
 Schnoor H C, S-Boulevard 53 ☐ ☐ V 440
 Schougaard Søren Nørrebrog. 42 ☐ ☐ N 268x
 Schrøder Aage Holsteinsg. 21 ☐ ☐ Cent. 2655
Runde Dampskorstene.
Jærnbetonarbejder.

Schrøder Sophus, Jakob Danneførds V. 4 A
 ☐ ☐ Cent. 9755

Schwartz C J Lyngby Hovedg. 26 Lyngby
 Schwensen J P D Colbjørnsensg. 20 ☐ ☐ C. 3637
 Seemann H Tingv. 87 ☐ ☐ Am. 178
 Simonsen N P Struenseg. 1 ☐ ☐ Cent. 5369
 Sjöholm C C St. Thomas Allé 15 ☐ ☐ V 2280
 Sperling P V Cypersv. 24 ☐
 Stade N P Ægirsg. 23 ☐ ☐ Tg. 511u
 Starke E A Adelg. 31 ☐ ☐ Palæ 839y
 Staunsager S Chr. Smalleg. 36 D ☐ ☐ Gh. 605x
 Stautz H Drager
 Stautz J H Griffenfeldtsg. 7 ☐
 Strasen J G F Adilsv. 5 ☐
 Svendsen Chr. G. Klenseng. 105 ☐ ☐ Cent. 3007
 Svendsen H Kathrinev. 3 Hell.
 Svendsen Johs. Vedbæk ☐ Vedbæk 75
 Svendsen N O Johannev. 21 Hell. ☐ Hell. 25
 Svitzer S P Søpassagen 9 ☐
 Søbjerg Chr. Ehlersv. 16 Hell. ☐ Hell. 172x
 Søe-Jensen Chr. Nørrebrog. 25 ☐ ☐ Cent. 1756
 Søe-Jensen Robert Nøjsomhedsv. 15 ☐ ☐ ☐
 2242 y

Søeborg Viggo Georgsv. 7 ☐ ☐ Tg. 279y
 Sørensen A Quisisana Enghavev. ☐
 Sørensen A J Odenseg. 9 ☐ ☐ ☐ 1438 x
 Sørensen C C Pederhvitfeldtsstr. 13 ☐
 Sørensen N Nierum ☐ Nærum 54
 Sørensen N P Nylandsv. 11 ☐
 Sørensen Simon P Nansensg. 30 ☐ ☐ Cent. 9573
 Tank Heinrich la Cours V. 14 ☐
 Thiel Carl Aaboulevard 16 ☐ ☐ Cent. 5655
 Thomsen Chr. Thingvallas Allé 22 ☐ ☐ Am. 369y
 Thorsen A P Dronn. Tværg. 56 ☐ ☐ Cent. 3366
 Thorsen Fritz Dronn. Tværg. 56 ☐ ☐ Palæ 873x
 Thulin V A Pileallé 7 G ☐
 Toxværd N Islands Brygge 9 ☐ ☐ Am. 261
 "Triplex". Akts. Sortedamsdoss. 95 A ☐
 ☐ Cent. 5755 (V J Nyholm) Kontortid 10-3.

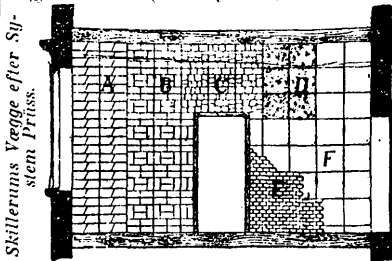

Skillerumns Vægge efter Sty-
 stem Præis.

Absolut holdt eksisterende
 Skillerum

Eneret for Danmark

Tvede L Kastrup Allé Kastrup
 Wagner R F V, Gl. Holte, Holte

Wagner V T Brigadev. 5 ☐
 Warner C C J Frankrigsg. 52 ☐
Weidemann J H Ø-Sogade 34 ☐ ☐ Cent. 2450
 & ☐ 522

J H WEIDEMANN

- ØSTERSØGADE 34 -
 - TLF. CENT. 2450 & ØBRO 522 -
 - LEVERER ALLE STØRRELSER -

BAGEOVNE

Weigand Wilh., C L Ibsens V. 15 Gjentofte
 ☐ Gjent. 141
 Wiedbrecht J F F Holsteinsg. 53 ☐
 Wienberg C & Sons Efterfølgere Fredh. Kan.
 28 A ☐ ☐ Cent. 1313
Indehavere: Jac. Johansen og I Jessen.
 Wildt Andreas Østerbrog. 112 ☐ ☐ Cent. 5182
 Wilhelmson A W Chr. Richardts V. 2 ☐
 Wilhelmson L Frdbg. Allé 5 ☐ ☐ V 1181 x
 Winding F G S Valdemarsg. 34 ☐ ☐ Vb. 452x
 Wissing J P Violv. 8 Gjentofte ☐ ☐ Gjent. 211
 Wohlers H Emdrup
 Voss A Sundevedsg. 34 ☐ ☐ V 1045 y
 Zeltner Vilh. Studiestr. 7 ☐ ☐ Cent. 8788
Tr. i Reglen 12-1.
 Østerberg & Bendtsen Kastrup ☐ Kastrup 12
Se Ann. i Afd. Kort & Planer.

B. Købstæderne.

Aakirkeby: Hansen Janus ☐ 44
Aalborg: Andersen A P Bredeg. 9 ☐ 640 —
 Andersen Chr. ☐ 584 — Bonderup Chr. P
 Vejgaarden ☐ 1401 — Christensen C Ur-
 bansg. 28 ☐ 1277 — Christiansen J ☐ 417 —
 Cordes Holger V ☐ 89 & 812 — Cordes P F
 ☐ 89 — Eggestad K N ☐ 735 — Hansen J ☐
 876 — Holst C ☐ 450 — Lauritzen A ☐ 622
 — Nielsen Jørgen ☐ 899 — Nielsen P C Mol-
 leg. 6 ☐ 1305 — Petersen Hans ☐ 1332 —
 Rasmussen Bertel ☐ 409 — Rasmussen Jens
 ☐ 157 — Simonsen J ☐ 703 — Stenersen
 Otto ☐ 168 — Svendsen A C ☐ 526 — So-
 rensen L Thyrsag. 4 ☐ 1425 — Therkildsen
 Lemos ☐ 690 — Tonboe Valentin ☐ 932
Aalestrup: Norgaard Martin ☐ 34
Aarhus: Adolphsen J P ☐ 2053 — Andra-
 sen M ☐ 964 — Bak N M — Bech O ☐ 2143
 — Borggreen N C ☐ 1113 — Boysen H C ☐
 2180 — Buhl O J ☐ 1401 — Christensen M
 ☐ 2505 — Daughbjerg Chr. ☐ 1624 — Chri-
 stensen J P ☐ 439 — Christensen P ☐ 1527
 — Clemensen C F ☐ 1175 — Hvidt R ☐ 852
 — Jensen Chr. ☐ 989 — Jensen J Chr. ☐ 19
 — Jensen M ☐ 1499 — Jensen N Stouberg
 ☐ 667 — Knudsen N P ☐ 853 — Krantz C P
 — Larsen J ☐ 1485 — Laursen A ☐ 683 —
 Madsen A ☐ 1458 — Mikkelsen Jens ☐ 972
 — Mortensen J ☐ 542 — Mogensen M P ☐
 1914 — Nielsen Jørgen ☐ 919 — Nielsen
 Magnus ☐ 111 — Nielsen Rasmus ☐ 592 —
 Pedersen J P ☐ 2614 — Petersen A J ☐ 322 —
 Petersen J ☐ 1676 — Rasmussen C P ☐ 1490
 — Rasmussen R ☐ 1694 — Rasmussen R K
 ☐ 1384 — Rasmussen S, Hans Broges G. 18
 ☐ 1637 — Rasmussen S ☐ 1035 — Rasmus-
 sen S P Bruunsg. 53 ☐ 688 — Severinsen
 Brodr. A & B M ☐ 1018 — Simonsen R P
 ☐ 2381 — Skaade A R ☐ 2402 — Sørensen P
 ☐ 174 — Thomsen Marcus ☐ 1225
Aars: Bruun M — Kristiansen Kr. — Pe-
 dersen A Chr.
Aarup: Jørgensen N P — Mortensen Fr.
Allinge: Bendtsen M — Berggren I
Assens: Sørensen Lars P, Hove ☐ 60
Assens: Andersen H — Larsen Cl. — Ras-
 mussen H
Ballerup: Christensen P — Jensen A ☐ 59
 — Petersen L P —

Birkerød: Henriksen H — Olsen N P
 Bogense: Hansen Poul — Jørgensen H Chr.
 Bramminge: Christensen M B — A E Olsen, Skjærbræk.
 Brønderslev: Egestad Peder 67 — Jensen Anders 118 — Nielsen Niels
 Esbjerg:
 Andersen H 303
 Frøkjær I Th. 305
 Geertsen F 178
 Lysholdt M 83
*Autoriseret Kloakentreprenør.
 Mineralbygulve udføres.*
 Rasmussen A 49
 Tranholm H P 352
 Wedderkop 424
 Faaborg: Andersen A 160 — Andreasen H C — Bang N P 207 — Christiansen H 78 — Ernlund Chr. — Rasmussen H 162
 Fano: Ende P L H, Nordby — Iversen P H M, Nordby — Thomsen Th. P
 Faxe: Petersen L 72
 Faxe Ladeplads: Johansen J 21
 Fjerritslev: Pedersen Chr. S 20
 Fredensborg: Hansen K E 60 — Henriksen Arnold C, Asminderød 89 — Henriksen H, Asminderød 66 — Kielberg E 102 — Nielsen N P 25
 Fredericia: Hansen P — Nielsen H C 50 — Nielsen N 128 — Petersen S — Rasmussen Chr. — Rasmussen N J — Sørensen C M
 Frederikshavn: Fedders O I N 129 — Fredborg N 100 — Laurssen Carl Emil 252 — Mortensen Johs. 141 — Nørholt J A 262 — Peters Fritz 209 — Østergaard N 140
 Frederikssund: Andersen A C 149 — Caspersen A 42 — Pedersen Anders 167 — Sørensen N
 Frederiksværk: Andersen-Borning Chr. 29 — Johansen C 84 — Reitzel C 49
 Gilleleje: Andreasen Peter — Hansen Anders — Nielsen Alb. A 8
 Glostrup: Nielsen H 79 — Radsted H 66 — Svendsen-Christiansen Chr. 97
 Grenaa: Borgesen J — Krogh R N — Sørensen I P 92 — Sørensen J P jun.
 Gudhjem: Lund H — Sonne L O
 Hadsten: Tejl S Chr.
 Hadsund: Andersen A Chr. — Andersen A P 56 — Christiansen S
 Hammel: Hansen Chr. — Jørgensen N — Petersen Johannes — Timmermann S M
 Hasle: Høhl C A — Jensen H P
 Haslev: Back P 178 — Eriksen H P 102 — Jensen Chr. 167 — Larsen Chr. 148 — Nielsen J P 144
 Helsingør: Davidsen A — Petersen Sejer
 Helsingør: Andersen C 223 — Grabowski Joh. 335 — Jørgensen Hans 189 — Jørgensen J Kr. 399 — Jørgensen Oluf 512 — Svendsen O — Solver Vald. 517 — Walin C 204
 Herning: Jørgensen Laurids A — Madsen A 50 — Riis S P Pedersen 90 — Rennow J C 66
 Hillerød: Christensen P 187 — Kielberg F 55 & 197 — Petersen J C 315 — Svendsen Chr. 100
 Hjørring: Aaquist Eduard 313 — Jensen Andr. 23 — Jørgensen Chr. 176 — Morild J Chr. J
 Hobro: Dietz Martin 135 — Høngaard C A — Lambæk A — Poulsen Morten 54

Holbæk: Dithmer P jun. 84 — Henriksen N P 337 — Jørgensen F 264 — Madsen I C 152 — Pedersen Peder 239
 Holstebro: Jensen Niels Chr. 131 — Petersen Lauritz 181
 Hornbæk: Hansen Jeppe — Hansen Peter Poulsen Carl 69
 Horsens: Hansen J P 305 — Jensen E P 379 — Jensen J 549 — Mohr Chr. 525 — Nielsen A K 117 — Nielsen Martinus 526 — Nielsen N 536 — Qvist Chr. 126 — Schou 619 — Sørensen S — Thomsen L 303.
 Hurup: Nørgaard N P
 Høng: Hansen H P 55
 Hørsholm: Hansen N, Vallerød 116 — Olsen N A, Aasen 128 — Pedersen Hans 57
 Kallundborg: Christensen J P — Christensen P A 209 — Hansen Peder Chr. 210 — Hutzelsider B 147 — Larsen Carl 163 — Sørensen Valdemar 20
 Kellerup: Høgfeldt Chr. — Linde L 17
 Kjerteminde: Meyer S S — Petersen C V 104 — Sørensen L J 94 — Taaning K 126
 Kjøge: Hansen C T 74 — Kindberg C 131 — Petersen N P 112
 Kolding: Andersen A 335 — Andersen N A 575 — Beck Chr. 376 — Gynter S L — Hansen J A 118, 58 & 511 — Knudsen & Hansen 249 — Møller & Sørensen, Seest 355 — Nielsen Hans & Son 266 — Petersen Jørgen 485 — Poulsen A 549 — Thorsen A K 405
 Korinth: Hansen H P — Mortensen P
 Korsør: Bergmann I P 4 — Hansen J 261 — Henriksen H J 81 — Jensen P 165 — Petersen N jun. 83 — Petersen N sen. 228 — Rasmussen G 136 — Svare Chr. 245
 Lemvig:
 Ambye Michael 54 — Klausen V J 56 — Ambye N C 49
 Løgstør: Højstrup C — Knudsen K C
 Mariager: Andersen S & Son 30
 Maribo: Hansen H 160 — Klein Sofus A 67 — Quilde J 43
 Marstal: Madsen C M
 Middelfart: Andersen R — Andersen S — Brandt P J — Lind L — Rasmussen Chr. V — Rasmussen L
 Nakskov:
 Andersen J M 283
 Clasen L C 208
 Clasen Rudolph 153
Aut. Kloakmester. W. C.-Installation.
 Hansen Chr. 273
 Lehm N & A 230
 Lund L N 33
 Nexø: Lou Poul
 Nibe: Jensen Søren
 Nyborg: Andersen A 45 — Hansen Brodr. A & H — Hansen Brodr. M & R — Hansen H F 43 — Jensen Lars 60 — Johansen J 67 — Knudsen Chr. 159 — Petersen Joh.
 Nykjobing F.: Andersen L 273 — Hansen Chr. 322 — Hansen Søren 358 — Lublin H 59 — Nielsen P, Kraghave 380 — Slente Chr. Jørgensen 320 — Sørensen S 73
 Nykjobing M.: Nielsen C — Pedersen PK — Sejerse C
 Nykjobing S.: Johansen C L 34 — Krogh R 129

Nysted: Hølek R E
 Næstved: Christensen J — Christensen K 433 — Christensen L — Christensen N C 143 — Christiansen H 444 — Hansen P 86 — Jørgensen J J
 Nørre Aaby: Nielsen A
 Nørre Sundby: Jensen N 1123 — Meyer Vilh. 1044 — Mikaelson M 1084 — Rasmussen Jens 1070
 Odder: Jensen Mikkel — Sørensen P
 Odense: Andersen Fr. E 62 — Becher P C 1252 — Hansen H K 1865 — Hansen Rasmus 177 — Jacobsen R 576 — Jørgensen N 394 — Johannessen C 1503 — Johansen H C 1080 — Johansen Tønder 1747 — Jørgensen A P 1516 — Jørgensen I R 646 — Larsen L 1648 — Nielsen A 1261 — Nielsen Ernst 1226 — Nielsen I M 1824 — Nielsen's N C Sønnen 726 — Nielsen R 1559 — Olsen H F 1189 — Petersen I 1174 — Rasmussen K 1295 — Schmidt H 1277 — Schmidt H O 1854 — Simonsen I L 320 — Simonsen S Chr. 1169 — Storm Chr. 1422 — Storm P H 1491 — Svendsen L 723 — Svendsen S A 725
 Præsto: Frederiksen J C 43 — Kallhauge C H 121 — Olsen Valentin 137
 Randers: Andersen Anders 530 — Bing P 796 — Boldsen M P 489 — Breinholm Nic. 922 — Christensen Carl 463 — Cortson J P 632 — Fill N N 788 — Fischer Nielsen 631 — Hansen J C 666 — Hevring J N 894 — Jensen A P 612 — Jensen Carl 420 — Jensen R P 640 — Johansen A 743 — Klit L Nielsen 419 — Lauritsen J C 938 — Nielsen K 1054 — Nielsen N 942 — Olesen M C 306 — Posselt J A 36 — Saabye N 245 — Sejerse Chr. 873
 Ribe: Hansen Niels — Jacobsen Hans
 Ringe: Nielsen N P
 Ringkjøbing: Frandsen P H 76 — Hansen C P — Kjeldsen C
 Ringsted: Borresen A 234 — Düderstalt Fr. 186 — Faber F 58 — Rasmussen Kr. 274 — Sunekær S Jul. 47
 Roskilde: Carlsen J M 411 — Christensen L P 387 — Ewers H & Th. Schledermann 71 — Jørgensen I Chr. & Co. 437 — Olsen I P & Co. 209 — Schumacher L & Co. 122
 Rudkjøbing: Andersen J — Heide L — Lange L
 Rødby: Albrechtsen N — Bauch Chr. — Hansen Chr. — Olsen Carl — Thorsen Eyvind 92
 Ronne: Juhlin M Victor — Lou C H jun. 207
 Samsø: Sørensen H, Brundby pr. Koldby
 Saxkjøbing: Christensen C F 102 — Topp Fred. — Østerberg Chr. 62
 Silkeborg: Baltzer M P — Hansen A 318 — Jensen & Sørensen — Nielsen Chr.
 Skagen: Christensen Vald. Stats 89 — Tellefsen H & P Eskildsen
 Skanderborg: Christiansen J — Petersen Anton
 Skive: Christensen Jens 304 — Jespersen Anth. J 292 — Mikkelsen M A 268
 Skjelskør: Nielsen P — Rath H 77 — Schollert O & Son 112
 Skjern: Christensen C — Pedersen L — Press C
 Slagelse: Ehlers Claus 196 — Hendriksen N 102 — Larsen L 268 — Nielsen Mads 180 — Wilhelmson P I 85

Sorø: Andersen G C 45 — Langkjær S 79
— Wiise Chr 118

Stegge: Frederiksen Lendemark 107 —
Nielsen Ferd. — Tjære A

Storehedinge: Krause H — Michaelsen
J — Svendsen H

Struer: Andersen Jens P 61 — Jepsen
L M & N Pedersen — Schjodt C — Sonder-
gaard N P

Stubbekjøbing: Reimer F

Svaneke: Bech H — Funch Vilh.

Svendborg: Hansen P O 258 — Jensen P
308 — Madsen Brodrene H 234 — Niel-
sen & Brdr. Rasmussen 368 — Nielsen N
J 571 — Petersen Søren 539 — Rasmus-
sen R 221

Taastrup: Andersen L P — Laugesen L
19

Thisted: Hansen N P — Weye C

Tollose: Olsen P F 30

Tørring:
Elbak Rasmus
Hansen Niels Chr.
Laursen M
Poulsen Poul 20

Vamdrup: Schmidt A

Varde: Christensen A P — Christensen H I
61 — Hansen H F — Mortensen M M

Vejen: Billund P 68 — Daugaard & Chri-
stensen

Vejle: Bach A 386 — Christensen V 627
Christoffersen C 94 — Iversen C 433 —
Iversen H 247 — Kaltoft N 501 — Palm
H 571 — Petersen H Chr. — Platz Jacob
393 — Poulsen J 269 — Rasmussen G
504 — Stissing N C 642 — Wegener N
P 189 — Winkler I 431

Viborg: Cortsen V 227 — Hellner C J —
Jensen Aris 163 — Jensen C F 83 —
Jensen Morten 285 — Paludan Aage 309

Vordingborg: Gronning H 112 — Pe-
tersen P A 101 — Rasmussen Julius 180
— Tarp C 85

Wroeskjøbing: Hansen N — Nielsen H C

C. Landet.

Sjælland:

Andersen A, Kundby pr. Sandby 29 Kund-
by 29

Andersen M Uggerløse 5

Andersen O, Espergjerde 22

Andersen P, Græsted 66

Andersen P, Svinninge 17

Andreasen P, Knabstrup 20

Berthelsen G, Vippered 18

Christensen J, Viby S. 39

Christensen Jens, Lavegaard Humlebak

Christensen N, Ruds Vedby 52

Christiansen H K, Engelstrup pr. Rønnede
Everdrup 1

Ejlertsen J, Skævinge 10

Faber Albert, Stenlille 36

Frandsen N, Jægerspris 7

Froslev H J, Ondløse pr. Morkov 31 Ondløse 31

Gabrielsen P, Kirke Eskildstrup 3

Grann K C, Birkerød 86

Hansen Andreas, Vig St. 34 Vig 34

Hansen Chr. Haarlev 21

Hansen H, Hellebak 15 Hornbæk 15

Hansen Hans, Pederstrup pr. Lou 24

Hansen Niels, Vig St. 19 Vig 19

Jensen J P, Nimgaarden pr. Vallo 17 Strøby 17

Jensen Niels, Bloustrød pr. Lillerød 4 Alle-
rød 34

Jensen Valdemar, Trenderup pr. Skjelskor
Herrestrup 37

Knudsen J, Cathrinedal pr. Sandby 29
Kundby 18

Korf N L, Farum 17

Kristensen K, Havdrup 46

Larsen C, Svinninge 31

Larsen Chr., St. Valby pr. Roskilde 12 Gund-
solille 12

Larsen Jacob, Fjenneslev 37

Madsen H, Greve pr. Taastrup 15 Greve 15

Madsen Marius, Espergjerde 108

Madsen N P, Bagsværd 18

Mogensen L, Lyng pr. Lillerød 38 Lyng 38

Nielsen Brd. Kr. & Peter, Kollerkolle pr. Vig
Asmindrup 26

Nielsen H, Borup 45

Nielsen H, Taarnemark pr. Sandved 17

Nielsen H J, Ortved pr. Ringsted 17 Ortved 24

Nielsen N, Ø-Stillinge pr. Slagelse 16 Kirke-
stillinge 16

Nielsen N P, Glumso 44

Nielsen P, Herlufmagle 17

Nielsen Peter, Gislunge 13

Nielsen Peter, Nordrup pr. Slagelse 22 Søn-
derup 22

Nielsen-Kaas P, Skotterup pr. Snekker-
sten 21

Olsen Emil, Torkildstrup pr. Roskilde 19 Lin-
denborg 19

Olsen Folmer, Hedehusene 46

Petersen Chr., "Sjølund", Espergjerde 30

Petersen Karl, Thorslunde pr. Taastrup
Thorslunde 17

Petersen L P, Vemmelev pr. Forlev 6 Vem-
melev 6

Petersen N Chr., Udby pr. Holbæk 22 Udby 22

Philipsen Kristian, Søsrum pr. Vixø 22 Søsrum 8

Philipsen Oluf, Maalev 18

Rasmussen A, Rungsted 31

Rasmussen Jul., Aaside pr. Snesere 33 Ever-
drup 33

Rasmussen Karl, Munkelbjergby 42 Diana-
lund 42

Rasmussen L, Lundby 32

Rasmussen Niels, Alslev pr. Karise 26

Rasmussen N Chr., Borup 23

Rasmussen R, Gjørsløv pr. Borup 11 Vollers-
lev 11

Rasmussen R M, N-Jernløse pr. Regstrup
S-Jernløse 4

Schou A, Morkov

Sørensen Anthon, Espergjerde 67

Sørensen S, Kongsted pr. Rønnede 27

Lolland-Falster:

Hansen H, Grashave pr. Nakskov 23 Græs-
have 23

Hansen H P, Fuglse pr. Holeby 33

Jacobsen, Utterslev pr. Horslunde 30

Jantzen A, Pilet pr. Rodby 8 Errindlev 8

Jensen-Gaard Chr., Eskildstrup 15

Fyen:

Andreasen M, Marslev 25 Davinde 25

Bøgely P, Sønderø pr. Odense 7 Sønderø 7

Henriksen I M, Saaderup pr. Ullerslev 19a

Lund N, Vigerslev pr. Odense 7 Sønderø 45

Pico L, Tranekjær 39

Sørensen M U, Assenballe Teglværk pr.
Bred 37 Aarup 37

Jylland:

Aagaard C, Langaa 27

Andersen I H, Viby J. 16

Borg Johs, Bøvlingbjerg 18 Bøvling 18

Carlsen C F, Kolind 22

Christensen C, Holsted 22 Holsted By 17

Christensen N, Hald 4 Gjerlev 17

Esbensen J, Vivild pr. Allingaa bro 17 Vivild 16

Frederiksen, Hovedgaard 22

Friis Anders, Lime pr. Skive 1 Lime 1

Gjerrild A P, Viby J. 4

Høgh J, Jensen, Stoholm 21

Jensen, Gjedved pr. Skanderborg 6 Gjedved 6

Jensen Chr., Dronninglund 35

Jensen S M, Dalbyover 8

Jørgensen & Nielsen, Mov 14

Kjenstrup Jens, Haverslev pr. Arden 23 Ha-
verslev 23

Kristensen N K, Ølby pr. Struer 29 Ølby 12

Larsen Ludv., Bjerringbro 31

Laursen A, Vandel 1 Vandel

Marcusen Joh. Peter, Viby J. 6

Nielsen N P, Vildbjerg pr. Herning 1 Vild-
bjerg 8

Norager H, Sæbberup pr. Løsning 23

Petersen K, Vorbasse pr. Lunderskov 12
Vorbasse 8

Rasmussen, Rønde 26

Thuesen Chr., Egholt pr. Lunderskov 27 Lejr-
skov 27

Artikler for Murere.

Dronningmølle Teglværk, Akts., Hoved-
kontor Kompagnistr. 32 Cent. 1087
Haraldslunds Grusgrav Lyngby 59 Lyngby 59
Tilkørsel besørjes.

Jensen's Peter Eftf. Hausorpl. 26 Cent. 1944
Alle Sorter Murermaterialier.

Laursen L J, Fælledv. 17 N 191

Nakskov V Griffenfeldts G. 23 Cent. 7956
*Arbejdstøj, Murerværktøj, Murermate-
rialier, ildfast Ler og Sten, Tjære,
Tagpap, Carbolineum.*

Aarhus:

Rahr Viggo L 78 & 797, Stats 13
*Stang- og Baandjern, Staalbjælker i
alle Dimensioner.*

Musikaliere.

A. Kjøbenhavn.

Halek Aug. Skinderg. 13 By 4216
Nye og brugte Noder.

Hansen Povl G L, Kongev. 107 Cent. 2892

Heidemann Martin A, Krsthvns. T. 6 By 2537

Herskind Fønss, Norrebrog. 158 Tg. 39 y

Jensen Otto, Vesterbrog. 64 Cent. 2960

Meyer M, Griffenfeldts G. 38

Nielsen Martin, Falkonerallé 51 Gh. 411

Nielsen Viggo, Istedg. 64 Cent. 9327

Petersen Charles, Vesterbrog. 115 Cent. 9545

Petersen & Steenstrup st. Kirkestr. 1 Cent.
3500. - *Skoler for alle Instrumenter, Pia-
nolanoder, Harmonium-Musikforlag.*

fh. Petersen's Thorvald Eftf., Vesterbrog.
61 Cent. 2758

Pontoppidan E J, Falkonerallé 2 Cent. 2017

Schmidt Chr., Strandvej 149 Hell. 56

Steenstrup C V, Knabrostr. 12 Cent. 4554

Sørensen Albert G L, Kongev. 125 Cent. 2547

Wiene Emil, Østerbrog. 23 Cent. 5029

B. Købstæderne.

Aalborg:

Schultz Marinus M 43
Bog- & Papirhandel.

Aarhus:

Petersen F, Rybmær Borgporten 15 146

Ringsted:
Flenborg Ahrent 10

Musikdirigenter.

(se tillige Balmusik).

Aakessen Aage Aaboulevard 14 N 1187y
Musik til enhver Anledning.

Atelern M, Østerbrog. Husarkas. 595
Andersen P, Blegdamsv. 112 1953y

Christiansen L, Østerbrog. 122 243
Forhen ved Gardeliasregimentet.

Frørup C F, Sølv. 101 By 315y

Gottschalksen Carl, Pileallé 19. B V 245y

Jensen Chr., Lykkesh. Allé 4 A V V 2362u

Lumbye Th. Prinsesse Mariæ Allé 7 V V
1128 y

Olsen Julian, Herluf Trollest. 22 Cent. 5146

Stockmar Sophus, Værnedamsv. 5 V V 2991y

Musikforlag.

Friis Peder, Frederiksborgg. 14 Cent. 8846
Musik-, Instrument- og Stregehandel.

Hansen Wilhelm, Musikhandler, Gothersg. 11 ☒ ☑ Cent. 302. Billettelefon Cent. 5157 og Frederiksbergg. 34 ☒ ☑ Cent. 5781
Musikforlaget Gothersg. 11.

Internationalt Musik Sortiment ved Knud Larsen Gl. Kongev. 98 ☒ ☑ Cent. 8971
Spec.: Udenlandsk Musik. Repr. for Steingravers Forlag, Leipzig. Arthur P. Schmidt, Leipzig. Chr. Friedr. Vieweg, Berlin. Otto Wernthol, Berlin. Eksp. af „Musik für Alle“, udk. hver Maaned.

Jespersen Olfert Abildgaardsg. 3 ☒ ☑ Cent. 9476
Det grønne Hefte & Nationernes Musik.

Larsen H Valeur Vesterbrog. 16 ☒ ☑ Cent. 6806
Stort Lager af Orkester-Musikaler.

Nordisk Musikforlag, Akts., Vimmelskafte 38 ☒ ☑ Cent. 56
For Koncertbillerter ☒ Cent. 2682
For Teaterbillerter kun Cent. 7563 & 7543

Musikinstrumenter.

A. Kjøbenhavn.

Andersen Carl I. Kongensg. 8 ☒ ☑ By 2544 x
Se under Violinbyggere.

Bojesen C Petersen Vesterg. 1 ☒ ☑ By 1336x
Specialitet: Stryggeinstrumenter.

Dansk Handelskomp., Akts., N-Voldg. 54 ☒ ☑ Cent. 6109
Kun en gros. Forr. grundlagt 1903.

Friis Peder Frederiksborgg. 14 ☒ ☑ Cent. 8846
Musikinstrument- & Strenghandel.

Hjorth Emil & Sonner, Violinbyggere, Frederiksbergg. 12 ☒ ☑ Cent. 3989. *Forretningen grundl. 1787. Største Lager i Norden af gamle Mesterinstrumenter. Strenghandel*

Kleinert Robert, Chr. d. 9 G. 7 ☒ ☑
Hj. af Gothersg. & Mønterg. ☒ Cent. 3432
Musikinstrumenter en gros & en detail.

Madsen Chr. F Adelg. 50 ☒ ☑
Gl. og brugte Violiner, Guitarer og Mandoliner m.m. sælges, byttes og reparerer.

Mortensen H Gl. Jærnbanev. 14 Valby
Grammofon-, Fonograf-, Plader- & Valser.

Mortensen Paul Falkonerallé 43 ☒ ☑ Gh. 128
Musikforr. Harmonia I. Kongensg. 43 ☒ ☑ By 1858 x

Petersen & Steenstrup st. Kirkestr. 1 ☒ ☑ Cent. 3500. *Grundlagt 1839.*
Alle Musikinstrumenter:
Harmoniums (eget Fabrikat, Solemdaille: Paris 1900, Malmø 1896, Stockholm 1897) Pianola, Pianola-Klaver, Streng, Træ- og Messing-Blæseinstrumenter, Fonografer, Lægetøj med Musik, gamle Instrumenter.
Reparationer udføres omhyggeligt.
En gros & en detail.

Rosenwald A Kjøbmagerg. 59 ☒ ☑ By 2795 y
Filiat Værnedamsv. 12 ☒ ☑ V 1272x

Schmidt V Holmensg. 29 ☒ ☑
Spec.: Messing-Blæseinstrumenter.

Skandinavisk Grammophon Akts., Kontor, Manufakturhuset Frihavnen ☒ ☑ Cent. 1040
Detail-Udsalg: Frederiksbergg. 27 ☒ ☑ Cent. 4230 fører kun ægte Grammofoner og Plader.

Steenstrup C V Knabrostr. 12 ☒ ☑ Cent. 4554

Musikinstrumenter en gros
Forretningen grundlagt 1. Januar 1903.

Steenstrup Sofus Sølvg. 93 ☒ ☑ By 389 y
Alle Musikinstrumenter og Fonografer. Specialitet: Stryggeinstrumenter.

Streng Jul, V-Voldg. 89 ☒ ☑

Thomsen F st. Kongensg. 21 ☒ ☑ Cent. 2232

Wentzel's Chr. August Æftf. Fælledv. 10 ☒ ☑
Silkekræmtefabrik.

B. Købstæderne.

Århus:

Rasmussen A & Co. ☒ 1230
Rep. af Stryggeinstrumenter udføres.

Frederikshavn:

Schreiber Carl O ☒ 236
Dir. Imp., største Lager, lar Pris, forl. Killy.

Horsens:

Nielsen H C

Odense:

Andersen A Gravene 9 ☒ 750

Jacobsen Chr., Vesterg. 62 ☒ 601
En gros Lager af Mundharper, Harmonikaer, Violin-Streng etc.

Steffens Viggo Kongensg. 24

Wendt Gustaf Kongensgade 34 ☒ 1553
Musikinstrumenter og Nyhedsartikler.

Rønne:

Jespersen E ☒ 43
Grammofoner. Fil. i Aakirkeby ☒ 32.

Musikundervisning.

(se tillige Lærere og Lærerinder)

Andersen P Blegdamsv. 112 ☒ ☑ Ø 1953y
Glass Louis Madvigsg. Allé 7 ☒ ☑ V 3046
Private Enctimer i Klaverspil.

Goll's Hildur Musikk. Sortedamsdoss. 59 F ☒ ☑
Sang: Max Freuler. Violin: Martha Elster og Kamna Christoffersen. Klaver: Hildur Goll. Traff. 11-12 & 3-4.

Graae Karen Assam Grenaa. 14 ☒ ☑
Teori. Klaver. Elev af Prof. J Bechgaard

Hammermüller J, Frøbg. Allé 21 A ☒ ☑

Jensen Helga Frue Nansensg. 92 ☒ ☑ By 1493y

Jonsson Fred. Vodroffsv. 20 ☒ ☑ V 674y. *Klaver*

Lander J Havneg. 11 B ☒ ☑ By 379 x

Larsen Emilie Kronprinsesseg. 48 ☒ ☑

Lehmann Signe Linnésg. 8 ☒ ☑
Musikskole, Klaver og Violin.

Lenno Marius Jagtv. 55 ☒ Tg. 213y. *Klaver.*

Lorentzen M Klerkog. 25 ☒ ☑

Matthison-Hansen Wilhelm Musikkonservatoriet Villaaen Grundtvigs Vej 4 ☒ ☑
Se under Bogst M i Personregistret.

Panam Hortense Gunløvsg. 1 ☒ ☑
Lærerinde i Klaverspil og Musikteori.

Petersen Banka Howitzv. 10 ☒ ☑

Riis-Magnussen, N-Farimagsg. 55 ☒ ☑ By 1455y

Ritzau Anna, N-Farimagsg. 42 ☒ ☑

Schertiger Frida, N-Frihavns. 52 ☒ ☑ () 123u
Skougaard's Musikskole Falkonerallé 16 ☒ ☑
☒ V 2253y. *Violin, Klaver, Orgel og Teori.*

Sorensen Wilhelmine Vodroffsv. 9 ☒ ☑. *Klaver.*

Thune Laura, I. Farimagsg. 2 ☒ ☑

Tønning Ludovica Fiolstr. 30 ☒ ☑

Mæglere.

A. Kjøbenhavn.

Skibsmæglere.

Bjerre & Romer I. Strandstr. 24 ☒ ☑ Cent. 16

Christensen Claus Toldbodg. 14 ☒ ☑ Cent. 49

Goldschmidt's Jul. Æftf. Kjøbmagerg. 39 ☒ ☑
☒ Cent. 773 og Toldkammerbyg. ☒ Cent. 43

Hansen Chr. Ny Toldbodg. 3 ☒ ☑ Cent. 3145

Hansen Herm. Ny Toldbodg. 3 ☒ ☑ Cent. 6888

Hecksher & Søn Amalieg. 33 ☒ ☑ Cent. 7898
Dampskibsagenter, Sejl- og Dampskibsbefragtninger, Dampskibsrederi, Agenter for „Lloyds“ London, The Liverpool Underwriters Association, Søassurance-kompagnierne i New York, Boston, Philadelphia, Baltimore, New Orleans og San Francisco, Versicherungs Gesellschaft „Rossija“, St. Petersburg m. fl., regelmæssig Dampskibsforbindelse Manchester-Liverpool-Kjøbenhavn m.fl.

HOLM & WONSILD Amalieg. ☒ 36
☒ Cent. 69, 3675 & 691, Statstelefon 55
Se under Dampskibsselskaber.

Linnebalke J A Amalieg. 33 ☒ ☑ Cent. 7898

Møller C & Søn Nyhavn 10 ☒ ☑ Cent. 4893

Møller Chr. Toldbodden ☒ ☑

Nielsen-Arno Th. Amalieg. 33 ☒ ☑ Cent. 8430

Nielsen Marius H (Firma Holm & Wonsild) Amalieg. 36 ☒ ☑ Cent. 69 & 3675
Privatbolig Solundsvej 8 ☒ ☑ St. 396

Nøleke E Amalieg. 33 ☒ ☑ Cent. 7898

Ohsten C A Toldbodv. 15 ☒ ☑

Pedersen Joh. Ny Toldbodg. 3 ☒ ☑ Cent. 6988

Petersen, Møller & Hoppe
Ny Toldbodg. 3 ☒ ☑ Cent. 14
Telegramadresse: „Hoppe“
Ekspeditionskont.: Vilh. Thøyer ☒ Cent. 14
Kasserekont.: Willh. Andreasen ☒ Cent. 14
Befragtningskont.: Chr. Hansen ☒ Cent. 3145
do.: Joh. Petersen ☒ Cent. 6988
Trælastkontor: Herm. Hansen ☒ Cent. 6888
Chefskontor ☒ Cent. 8775
Toldbodkontor ☒ Cent. 9785
Dampskibsagenter, Sejl- og Dampskibsbefragtninger. Agenter for Støttinger Søforsikringsselskab i Stavanger.

Prip Otto, Holbergsg. 22 ☒ ☑ By 4592

Sass Chr. (Firma Holm & Wonsild) Amalieg. 36 ☒ ☑ Cent. 69 & 3675
Privatbolig Strandv. 59 ☒ ☑ St. 269

Schaldemose Wm. Amalieg. 33 ☒ ☑ Cent. 7898

Schiøtt N & Hochbrandt Amalieg. 33 ☒ ☑ Cent. 198 & 1824
Se u. Dampskibssksp. og Dampskibsselsk.

Thomaschek Chr. Toldbodv. 15 ☒ ☑

Thoyer V St. Annæ Pl. 22 ☒ ☑ Cent. 3145

Wonsild & Søn Amalieg. 33 ☒ ☑ C 8430 & 8433

Varemæglere.

Albeck Carl N Havneg. 7 ☒ ☑ By 35y

Albrecht Otto H Callisensv. 21 Hell. ☒ ☑ Hell. 383

Andersen P L, Ø-Farimagsg. 15 ☒ ☑

Bayer P C Godthaabsv. 44 ☒ ☑ Gh. 659

Broe Peter Børsen ☒ ☑ Cent. 1099

Brønnum H P Havneg. 43 ☒ ☑ Cent. 1046

Borresen Jørgen M & T Broe Børsen ☒ ☑ Cent. 908

Christensen Henr. V Nybrog. 24 ☒ ☑ C 1098

Dalberg Thor Reventlowsg. 10 ☒ ☑ V 2716x

Endorph Ed. J Raadhustpl. 67 ☒ ☑ Cent. 897

Æskildsen & Søn V-Voldg. 12 ☒ ☑

Hansen J Jul. Ø-Farimagsg. 69 D ☒ ☑ C 3777

Harboe S Strandv. 189 Hell. ☒ ☑ Hell. 361x

Hertz Martin Frm. Kronprinsesseg. 28 ☒ ☑ Cent. 193

Holm Georg Holbergsg. 28 ☒ ☑ Cent. 1473

Holst Hans Spaniensg. 14 ☒ ☑ Am. 730x

Høyberg H P Havneg. 13 ☒ ☑ Cent. 113

Jensen Axel, Peder Skramsg. 12 ☒ ☑ By 31

Jøger Jul. Havneg. 13 ☒ ☑ By 12x

Kaufmann Holger Fredh. Kan. 2 ☒ ☑ C 440

Larsen Vilhelm Ved Stranden 16 ☒ ☑

Madsen C Stenog. 9 ☒ ☑ V 1886x

Nielsen Conrad Gl. Kongev. 136 ☒ ☑

Nielsen Max Larslejrstr. 15 ☒ ☑ By 2542y

Nielsen P F & Olsen, Peder Skramsg. 7 ☒ ☑ Cent. 1980

Olsen J P Nansensg. 45 ☒ ☑

Ottesen & Meyer Børsen Underetagen mod Slotsholmsg. ☒ ☑ Cent. 1219 & 3571

Petersen P C L Nansensg. 4 ☒ ☑ By 674y

Prior C L Kastelsv. 25 ☒ ☑ Ø 580x

Rasmussen Sophus Havneg. 17 ☒ ☑ By 6x

Richardt & Halling Børsen ☒ ☑

Ryge-Jensen P. V-Voldg. 86 ☒ ☑ Cent. 1874

Salomonsen Felix J Tordenskjoldsg. 27 ☒ ☑ Cent. 1713

Siesbye A F Tordenskjoldsg. 15 ☒ ☑ Cent. 571

Simmelhag & Holm Nyhavn 41 ☒ ☑ Cent. 3270

Swane & Hvalsoe Havneg. 3 ☒ ☑

Sorensen Aage Ribeg. 16 ☒ ☑ Ø 813

Sorensen H Chr. Brolæggerstr. 13 ☒ ☑ Cent. 3475 & 8442

Tachau S B. Stampeeg. 5 ☒ ☑

Wulff A H. Børsen ☒ ☑ Cent. 304 & 7208

Vekselmæglere.

Abrahamsen Harald Kjobmagerg. 40 ☐
Grossmann L O Gl. Strand 26 ☐ By 2214
Groth Carl Dronn. Olgas V. 2 ☐ Gh. 777
Hansen V Alfred Frederiksborgg. 40 ☐
By 651y
Heckscher William, Holm. Kan. 40 ☐ C 312
Heilbuth Jul. Amagert. 7 ☐ Cent. 635
Henriques Martin R. Højbropl. 9 ☐ Cent.
52 & 10052
Holbech Jens, Gruts Allé 2 Hell.
Hoppe V Odenseg. 11 ☐
Horn Max Wm. Amagertorv. 19 ☐ Cent. 999
Jacobsen Anton Tordenskjoldsg. 3 ☐
Larsen Ernst Havneg. 9 ☐ Cent. 3259
Lohmann C F Ahlefeldtsg. 18 ☐
Lorck F A Kjobmagerg. 1 ☐ Cent. 408
Machold Th. Odenseg. 24 ☐
Nicolaysen Alfred Frederiksborgg. 23 ☐
Cent. 9482
Nielsen Karl G, Ths. I Ahlmanns Allé 7 Hell.
Hell. 546u
Olsen Fritz Gl. Torv 4 ☐
Permin Axel Østerbrog. 114 ☐ Ø 1433x
Philipson Paul Østerg. 22 ☐ Cent. 3325 & 3438
Rée Eduard Bredg. 68 ☐ Cent. 4505 & 4513
Salomon Sigvardt Vimmelskaffet 48 ☐
Cent. 2435
Salomonsen Ludvig Frederiksborgg. 31 ☐
By 897v
Sandorf S Østerbrog. 5 ☐ Ø 1503x
Schneider G Vesterbrog. 84 ☐
Schroder H Bredg. 25 ☐
Severin P Niels Juels G. 8 ☐ Cent. 609
Trier Aage Palæg. 3 ☐ Cent. 740
Warburg M M St. Knuds V. 36 ☐
Wulff Samuel Frederiksborgg. 27 ☐ C 4191

B. Købstæderne.

Aalborg:

Rechnitzer, Thomsen & Co. 1000 & 1206

Aarhus:

Bergmann, Smith & Co. 1901
Fris Otto 268
Hude Carl v. d. 82 & 2582. Stats 13

Assens:

Schiott G P

Esbjerg:

Lauritzen J 3 & 366
Telegramadresse: Lauritzen.

Faaborg:

Nielsen C 9
Skibsmægler. Befragtningsforretning.

Fredericia:

Mortensen Julius 87

Frederikshavn:

Christensen Harald 10, Stats 14

Grenaa:

Nielsen P 9

Helsingør:

Marstrand's K F Eftf. 27
Telegramadsr.: „Marstrands“.
Schierbeck's Chr. Eftf. 46

Hobro:

Uhrenholt A 100

Holbæk:

Munch H T M 3

Horsens:

Beck Wilh. Chr. 24
Wang Niels 45, Stats 16

Kallundborg:

Omoe O L 4

Kjerteminde:

Jorgensen C 68

Kjøge:

Ohlsson F 6

Kolding:

Mehren Eduard von

Korsør:

Jorgensen P & Co. 6 & 16, Stats 11

Maribo:

Hovmand Alfr., Bandholm 11
Schoppe Axel 124 & 176, Stats 15
Telegramadr.: „Schoppe“.
Korn- og Foderstoffer. Specialitet:
Maltbyg. Mejeriprodukter: Mælk,
Fløde, Smør og Ost.

Marstal:

Boye Alb. E 56
Boye Herm. C & Co. 48, Stats 14
Grube H C 74, Stats 15

Middelfart:

Allerup M P 72

Nakskov:

Andréa's Casper Eftf., Harald E Rasmussen
108
Telegr.-Adr.: Andréa. Etabl. 1874.
Jessen C O 12

Nyborg:

Oberbech-Clausen R 57

Nykjøbing F.:

Marquardt & Tornoe 137
Havariagenter.
Agentur for
Sø- og Brandforsikring.

Nykjøbing M.:

Knakkergaard F L 16
Telegramadr.: Knakkergaard.
Skibs- og Varemægler.
Speditionsforretning.

Næstved:

Brockmeyer E Th. 139
Mikkelsen Anton V 17

Nørre Sundby:

Bach N C 1047
Telegramadr.: Bach. (Scott's Code 1896).
Agent f. d. forenede Dampskibsselskab.
Køb og Salg af Ladninger.
Spedition og Søassurance.

Odense

Clemmensen Chr. Nørrebro 79 33
Skibs- & Vare-Mægler.
Fris & Sørensen Nørrebro 91 30
Wedel-Larsen L 396

Randers:

Andersen Adolph 70 & 548, Stats 9
Hassager Carl 92
Skibs- og Varemægler. Etableret 1859.
Kommissions- og Speditionsforretning.

Roskilde:

Kronika Jacob 141

Rudkjøbing:

Buch N P H 169

Rønne:

Pepke A & Mortensen 166
Skibsmæglere, Havariagenter, Befragtnings-
og Kommissionsforretning.
Telegramadr.: „Pepke“ Rønne.

Saxkjøbing:

Nielsen V B
Skibs-, Vare- og Assurance-mægler. Kom-
mission & Spedition. Befragtnings-
forretning.

Skjelskør:

Mahler P 2

Stege:

Hansen Jørgen 18

Stubbekjøbing:

Lindholm M 1

Svendborg:

Christensen & Co. 28
Hude E W v. d. & Son 25

Vejle:

Holm C 11

Mælkeforsyninger.

Det Danske Mælk-Compagni, Mælkev. ☐
Cent. 5858 & 2712

DET DANSKE MÆLKE-COMPAGNI	
Pasteuriseret Raa Sød Mælk Daglig nykærnet Smør	Pasteuriseret Kærne Mælk Telefoner 5858 - 2712.

Forstædernes Mælkeforsyning ved Bregnev.
dahl St. Hans G. S ☐ Cent. 7765
Hellerup Mejeri Strandv. 78 Hell. ☐ Hell. 115y
Kbhvns Mælkeforsyning, Akts., Solbjergv. 4 ☐
Cent. 310

Kbhvns Mælkeforsyning, Akts. Solbjergv. 4 ☐ Cent. 310 (stiftet 1878)	
<i>Udsalg: Frederiks- berg Allé 4 ☐ Cent. 2794, Industri- byggn. 16 ☐ Cent. 1063 og Høllbergsg. 19 ☐ Cent. 1534.</i>	

Mælkeriet Enigheden Alexandrav. ☐ Cent.
2146 & 6270

Mælkeriet Enigheden.
ALEXANDRAVEJ. L.
Smør, Mælk og Fløde.
Mælken er udelukkende fra kontrollerede Køer.
Al vor Børnemælk er fra tuberkulinprøvede Køer. Køer overalt i Byen Telefoner: 2146. & 6270.

Trifoliums Mælkeforsyning

Fabrikv. ☐ Gh. 510 & Gh. 518
Mælken leveres paa Flasker og plombe-
rede Spande. Besættningerne er under-
kastede Dyrslægtelnsjn.
Børnemælken stammer udelukkende fra
Køer, der har bestaaet Tuberkulinprøven.
Bestillinger modtages paa Kontoret
Fabrikvej Telf. Godthaab 510 & 518 samt
ved Selskabets 37 Vogne.

Mælkeeksport.

Aarhus:

Forenede Mejerier, De. 99
Telegramadr.: „Godthuaab“.

Maribo:

Schoppe Axel 124 & 176, Stats 15
Telegramadresse: „Schoppe“.
Eksport af Mælk, Fløde og Smør.

Mælk, kondenceret.

Nakskov:

Den Danske Mælk kondenseringsfabrik,
Akts. 8 354

1/3 Den danske Mælk kondenseringsfabrik
Nakskov

Fremstilling af fineste kondenseret Mælk, med og uden Sukkertilsætning, samt fineste steriliseret Mælk og Fløde.

De forskellige Produkter fremstilles alle af ud-
søgt bedste dansk Sødsmælk. Er ved Behandlingen
gjort fuldstændig ren og bakteriefri og holder sig
frisk, selv i stærk Varme, i flere Aar.

Mælken er særlig fremstillet for Skibsproviantering
og Ekspert, men egner sig for sin store Holdbarhed
og absolute Renhed i enhver Husholdning samt til-
lige som Børnemælk.

Med Undtagelse af den sukkerblandede Mælk er
alle Produkter fremstillet uden nogensomhelst Til-
sætning.

Mærkeblæk.

Slagelse:

Andersen Aug. 8 23. — *Bedste eksisterende*
Mærkeblæk. Uudsletteligt.

Mærkeplader (se Skabeloner).

Møbelopbevaring.

Adam's Expres Co. Nygade 7 8 Cent. 7400

ADAM'S
Opbevaringsmagasiner

Vodroffsvej 26 8

Kontor Nygade 7 8 Cent. 7400
Største Magasiner i Norden.
280 tørre, propre Lokaler.

Kbhvns Ekspres N. Hemmingsens G. 14 8 Cent. 7008
Kjobenhavns Flytteforretning ved L.P. Jensen
Ravnsborggade 23 8 Cent. 4378
Opbevaring med fuld Garanti i tørre
og luftige Lokaler.

Nielsen Brødrene Vingaardstr. 3 8
8 Cent. 189 & 2491

NIELSEN RASMUS

Nørreg. 41 8 Cent. 1016 & 8701
Rosendahl Brdr. Vester Voldg. 17 8
8 Cent. 8246 og Howitzv. 43 8 Cent. 8346
Opbevaring af hele og delte Møblemets.

Universal Expres, Salicaths Eftf. Ny Adcgl.
5 8 Cent. 446 og Blaagaardspl. 12 8 N 91
Tørre og luftige Lokaler. Fuld Garanti.

Aarhus:

Andersen Leo Kontor Skolebakken 8 851

Møbelstel.

Frederiksberg Træskaareri & Tømmerhandel
Akts., Finsensvej 9 8 Gh. 46
Kbhvns Stolefabrik, H C Pedersen's Eftf.,
Vesterbrogade 107 C 8 Cent. 1948

Aarhus:

Aarhus Jærn- og Træmøbelstelfabrik 8 603
Aarhus Stelfabrik 8 1276

Møbelstoffer og Portiører.

Braunstein & Schibbye Farverg. 6. 8 Cent. 3109
Christophersen M Repr. for Liberty London st.
Kongensg. 60 8 Cent. 8705

Dansk Plüsch- og Møbelstoffabrik. Akts.
Højbropl. 4 8 Hovedkont. 8 Cent. 5046
Pløjler, Plüsch, Mekka, Congressstoffer etc.
Højeste Udmærkelse i Aarhus 1909.
Engelberg Carl Frederiksborgg. 17 8 Cent. 7817
Olesen C. Akts., Højbroplads 4 8 Cent. 5046
Højeste Udmærkelse i Aarhus 1909.

Kolding:

Johansen A L & Søn 8 80 & 120

Møbeltransport.

Abrahamsen Jens Studiestr. 24 8 Cent. 608
Adam's Expres Co. Nygade 7 8 Cent. 7400
Frelsens Hær Saxog. 8 8 V 852
Kjobenhavns Flytteforretning ved L.P. Jensen
Ravnsborgg. 23 8 Cent. 4378
Nielsen Chr. Viktoriag. 14 8 Cent. 2702

Møbeludlejning.

Lysberg & Hansen
Palagade 4 8 Cent. 4787 & 4779
Udlejning af Borde og Stole til Sel-
skabsbrug.
Nielsen P A & Co. Skinderg. 28 8 Cent. 828
Spec.: Udlejning af Borde, Stole, Ser-
vice, Glas og Porcelæn m. m. til Sel-
skabsbrug samt Møbler til Landsteder.

Møbler.

(se tillige Sneedere)

A. Kjobenhavn.

Albarts P Vesterbrog. 12, 14 8 V 2770
Andels-Møbel-Magasinet, Akts. Gl. Kongev.
114 8 Cent. 7187
Andersen A & V Rasmussen Rolighedsv. 7 8
8 N 1016. *Møbler kun fra egne Værksteder.*
Andersen Carl. Akts., Griffenfeldtsh. 8 8
8 N 118x
Andersen C & W Fredericiag. 15 8 Cent. 6103
Andersen H C Silkeg. 5 8 Cent. 7374
Andersen H & Søn Vinkelv. 3 8 Cent. 8974
Andersen P, Niels Ebbesens V. 17 8 V 145y
Andersen Rasmus, N-Frihavng. 10 8
8 Ø 260 y
Andersson L Griffenfeldtsg. 26 8 N 26 v
Se under Feltsenge.
Andreasen H Skinderg. 19 8 Cent. 6635
Førr.grundl. 1860. Spec.: Spisestuemøbler.
Bendix J Eftf. ved S Thomsen Adelg. 77 8
8 Palæ 217
Lager af originale antike Møbler.
Bergh O B Godthaabsv. 28 8 Gh. 741 y
Møbler i alle Stilarter efter Bestilling.

Bischoff W Adelg. 29 8 Cent. 7361
Callesen E Absalonsg. 15 8
Carstens & Kjær Bredg. 36 8 8 Palæ 1089
Christensen A Nikolajg. 7 8 8 By 2597
Christensen H Ast. Kongensg. 122 8 Palæ 1039
Christensen L Sølv. 5 8
Christensen N C L Vesterbrog. 116 8
Christensen P C St. Hans T. 26 8
Christensen Th. Nørrebrog. 88 8 8 N 138x
Christiansen Chr. & Søn
Bredg. 36 8 8 Palæ 779y
Christiansen L W Dannebrogsg. 16 8 8 V
5016x
Christiansen R Falkonerallé 36 8 8 N 1036
Christoffersen & Co., Akts, Nørrebrog. 182 8
Eget Sneeder- og Tapetserevrkst. Spec.:
Solide Egetræsmøbler. Pr. Ct. 100% Rabat
Clemmensen H & Co. st. Kongsg. 60 8 Cent. 9538
Corell L A Ravnsborgg. 8 8 Cent. 3573
Dansk Møbelbors, Akts., Falkonerallé 120 8
8 N 1888
Dansk Møbelabrik v. A Sperling Frederiks-
borgg. 19 8 8 By 556

Dansk Møbel-Industri ved W Bischoff
Cityg. 20 8 Cent. 8585
Righoldigt Lager af Møbler til alle
Priser og med fuld Garanti.
Dansk Møbelsnedkeri, Chr. Duus Christians-
berg Allé 7 8 8 Tg. 701
Daugaard A Sølv. 104 8
Drews I K Johansen Studiestr. 13 8 Cent.
6454

Udstilling af monterede Værelser.
Franck H P & Søn Niels Hemmingsens G. 8 8
Frdlg. Møbelmagasin ved Andersen & Ras-
mussen Rolighedsv. 7 8 8 N 1016
Møbler kun fra egne Værksteder.
Frederiksberg Træskaareri & Tømmerhandel,
Akts., Finsensvej 9 8 Gh. 46
Fabrik af malede & umalede Fyrre-
træsmøbler. Salg en gros.
Freiesleben S Oehlenschlägersg. 15 8 V 1599x
Friberg J St. Jakobs Pl. 6 8 8 Ø 451y
Spec.: Stole og Sofaer.
Früchten & Møller, S-Boulev. 45 8 8 V 1035y
Gehlert Jacob Nørrebrog. 106 8 8 N 41 y
Gjerulf H Gothersg. 109 8
Horeoplag af Wienermøbler fra Gemla
Fabrikaktiebolag i Dio.
Gräf Th. Dosseringen 4 8 8 N 38 y
Groth Vilh. Aabenraa 15 8 Cent. 4102
Malede og umalede Fyrretræsmøbler.
Halvorsen L E. Hans Egedes G. 13 8 8 N 1552
Hansen Car. Oe. lenschlägersg. 3 8 8 V 831y
HANSEN'S CARL G MØBELETABL.
Peder Skrams G. 8 8 8 By 246x
Hansen's C B Etabl. st. Kongensg. 29 8
8 Cent. 386



HANSEN'S C B ETABL. Kgl. Hof-
Møbelabrikant st. Kongensg. 29 8
8 Cent. 386
Specialitet: Møbeludstyr. Arkitekto-
nisk Udførelse af Kontor- og Bu-
tiksinventar samt Skoleinventar.

Hansen Chr. Birkeg. 4 8 8 N 545y
HANSEN'S FRITZ EFTF.
Overg. o. Vandet 10 8 Cent. 1673 & By 3092
Hansen H Fredericiag. 43 8 8 Palæ 343x
Hansen H T Oehlenschlägersg. 10 8
Hansen J Skinderg. 32 8
Hansen J Nansensg. 16 8
Hansen J Hellerupv. 34 H.ell.
Hansen L Fælledv. 12 8
Hansen O Jagtv. 49 8 Tg. 67y
Hansen O V Absalonsg. 16 8 8 V 1127 y
Hansen P Gl. Kongev. 43 8 8 V 717 y
Hansen P Gothersg. 105 8 Cent. 5528
Hansen Peter Sortedamsdoss. 47 8. H. af Fre-
densg. 8 Cent. 8049

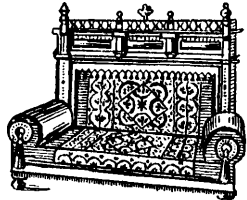

Ingen Butik,
men stort Lager
af nye og brugte
Møbler, som
salges mindst
10 % under
Butikspris
Brugte Møbler
oplåses. Forh.
yderlig. Rabat.

Hansen Peter Falkonerallé 5 8 8 Gh. 311 y
Hansen R Nørreg. 36 8
Stort Lager af nye og brugte Møbler.
Hansen Viggo Østerbrog. 132 8 8 Ø 1005y
Haremst L & J Kiehn, N-Frihavng. 26 8 8 Ø 579
Møbeludstyr og Patent-Sofasenge.
Hemmert-Lund E Lykkesh. Allé 5 8 8 V
3000v
Henriksen Hans Nørrebrog. 220 8 8 Tg. 330y
Henriksen L Kejserg. 2 8 8 By 1789 y
Henze Emil Tolbodv. 6 8 8 Cent. 1487
Hjul J H st. Kongensg. 35 8
Holm & Larsen Falkonerallé 48 8 Cent. 7155
Forsender Møbler over hele Danmark
imod Ratebetaling fra 10 Kr. pr. Måned.
Holm's Vilhelm Eftf., A Daugaard Borgerg. 32
8 8 Palæ 372

Hüfeldt C E J Aaboulevard 18 ☐ Cent. 5837
Stort Udsalg af alle Sorter Møbler.
 Istedhus Møbelmagasin ved Chr. Nielsen
 Engshavepl. 1 & 2 ☐ V 209
Stort Lager af færdige Møbler.
 Jacobsen E V Oehlenschlägersg. 12 ☐
 Jacobsen N S Dannebrogsg. 8 ☐
 Jansen B Nybrog. 8 ☐
 Jansen J, Holm. Kan. 42 ☐
Møbelmagasin.
 Jensen A P, St. Pauls Pl. 3 ☐
 Jensen F C Nørrebro. 48 ☐ N 1818x
 Jensen Julius Fiolstr. 23 ☐
 Jensen L C & Hansen Nørrebro. 54 ☐ Cent. 4136
*Stort Lager af færdige Møbler. Saa vel
 Snedker- som Tapetsarbejde udføres
 paa egne Værksteder. Pr. Cent. 60% Rabat.
 Støvsugning af Tæpper og Møbler.*
 Jensen Niels, St. Jørgens Allé 2 ☐ Cent. 6138
 Fra April Vesterbrogade 25 ☐
JENSEN SEVERIN & ANDREAS
 Kong. Nyt. 21 ☐ Cent. 423
 Jensen Vilhelm Gl. Kongev. 163 ☐ V 2270y
 Johannessen Holger Amagerbrog. 125 ☐
 Am. 11
 Johansen Carl Slotsg. 22 ☐ N 168y
 Johansen F F Dronn. Tværg. 9 ☐ Cent. 4334
*Fuld Montering af Lejligheider, Gardi-
 ner og Draperier. Stort Lager forefindes.
 En Række fuldtmonterede Værelser i
 forskellige Stilarter forefindes.*
 Johansen L Borgerg. 25 ☐ Palæ 804x
 Johansen M Bang Strandv. 141 Hell. ☐ Hell. 202y



Johansen C E Griffenfeldtsg. 29 ☐
 Jonsson A O Ringstedg. 2 ☐ O 113
 Jørgensen Chr. Blegdamsv. 22 ☐ Cent. 4290
 Jørgensen Chr. Solvg. 32 ☐ Cent. 3838
Stilfulde Møbler af prima Materiale.
 Jørgensen Chr. Korsg. 7 ☐ N 1074y
Udstillingslokale: Dossieringen 32 A
 Jørgensen H J Tullingsg. 23 ☐
 Jørgensen R C Frederiksborgg. 29 ☐ By
 5181y
 Kaarsberg E Griffenfeldtsg. 19 ☐
 Kjær Thomas B Brogade 8 ☐ Cent. 7265
 Kbhvns. Møbel-fabrik, Akts., Aaboulevard 34
 ☐ N 678y
**KBHVNS MØBELLAGER VED A AN-
 DERSEN & BOHM** Nørrebro. 16 ☐
 N 108x & N 52y
Smukke solide Møbler, billige Priser.
 Knudsen C Frederiksborgg. 50 ☐ By 656
 Kofoed Georg Vesterbrog. 97 ☐ Cent. 9799
 Krook A Baggensg. 9 ☐
 Lammers F G H, N-Sogade 41 ☐
 Landskronagades Møbelsnedkeri, Akts.,
 Helsingborgg. 13 ☐ Cent. 9979
 Larsen Brodr. HP & L Holbergsg. 20 ☐ By 58
 Larsen H Nørrebro. 27 ☐ N 130x
 Larsen H & Son Rosengården 11 ☐ By 2198x
 Larsen Jørgen st. Kongensg. 88 ☐ Cent. 8416
*Stort Udsalg — særlig Mahognimøbler.
 Antikviteter og Egetræsmøbler.*
 Larsen L Krystalg. 30 ☐
 Larsen N Fiolstr. 11 ☐
Lysberg & Hansen Palæg. 4 ☐ Cent. 4787
 & 4779

Lysberg & Hansen

Palægade 4 ☐ Cent. 4787 & 4779

Specialitet: *Engelske Chesterfields
 og franske Rococo og Louis XVI
 Møbler*

Madsen E M Strandg. 20 ☐
 Mather Aage E V Falkonerallé 18 ☐
 Meyer's H C Møbel-fabl. Gl. Kongev. 1 C ☐
 V 2584 x
 Meyer Otto, Holm. Kan. 8 ☐ Cent. 3936
 Moderne Hjem ved G Huld Skjoldsg. 5 ☐
 Ø 1708
 Molter Carl Vesterbrog. 70 ☐ V 1509
*Udf. alt til Snedkerfaget. Udstyr efter
 orig. Tegning. Haandf. Sølvn. 1875.*
 Molter Julius Gothersg. 48 ☐ Palæ 810u
 Mortensen C & Co. Vesterbrog. 20 ☐ V 2799
Møbler paa Afbetaling, gl. tages i Bytte.
 Mortensen L F, N-Frihavsg. 30 ☐ O 1037y
 Mortensen O M Griffenfeldtsg. 41 ☐ N 338
 Müller C A A Viktoriag. 21 ☐
 Müller Otto Griffenfeldtsg. 52 ☐ Cent. 7321
MØRCK J P Vesterbrog. 15 ☐ Cent. 2975
 Nielsen A Dannebrogsg. 36 ☐ V 350
 Nielsen's Brodr. R & F Eftf. Pilestr. 52 ☐
 By 3609. *Magasin for malede Møbler.*
 Nielsen C Blegdamsv. 34 ☐ N 2195 x
 Nielsen C A Landemærket 11 ☐
 Nielsen Chr. Absalonsg. 18 ☐ V 6y
 Nielsen Chr. (Istedhus Møbelmagasin) Eng-
 havepl. 1 & 2 ☐ V 209
 Nielsen E Absalonsg. 23 ☐ V 1203 x
 Nielsen Fritz, Akts. Adelg. 15 ☐ Palæ 386
 Nielsen & Jørgensen Rosenv. 3 ☐ Ø 1523y
 Nielsen L Jagtv. 23 ☐ Tg. 695
 Nielsen N P, N-Sogade 15 ☐ By 5195
Møbler i alle Stilarter leveres billigst.
 Nielsen P A & Co. Skinderg. 28 ☐ Cent. 828
*Hoveddepot af Wienermøbler fra Gebr.
 Thonet, Wien.*

Nielsen Peter Dannebrogsg. 15 ☐ V 1291y
 Nielsen Peter S, N-Frihavsg. 62 ☐ Ø 1329
**NORDISKE KUNST- & MØBELETA-
 BLISSEMENT** Amagert. 11 ☐ Cent.
 9575 & 2498
 Olsen Brodr. O & A M Adelg. 16 ☐ Cent. 3853
Udlejning af Stole og Borde.
 Olsen Ferd. Gl. Torv 8 ☐ Cent. 1155 og
 Studiestr. 17 ☐ Cent. 969
 Olsen Henrik Kronprinsessg. 10 ☐ Palæ
 838 x
 Olsen M Monterg. 16 ☐ Cent. 3853
 Olsen Ole Adelg. 90 ☐ Palæ 60y
Buliksudsalg Adelg. 27 ☐ Palæ 1348.c
 Otzen Otto Bredg. 34 ☐ Palæ 242
Forretningen fører kun 1. Klases Varer
 Pedersen H C Nørreg. 15, 17 ☐ Cent. 5620
Filial: Gl. Kongev. 90 ☐ V 2443 y
 Petersen Brodr. R P & Jul. Bredg. 45 ☐ Cent.
 4649 & Palæ 1262
 Petersen Jacob Vesterbrog. 27 ☐ Cent. 7270
 og Vesterbrog. 10 ☐ Cent. 7125
 Petersen Niels Kjobmagerg. 52 ☐ By 2714x
Møbelsnedkeri, solidt og stilfuldt.
 Petersen Niels Sofiev. 3 Hell. ☐ Hell. 289x
 Petersen Viggo Amagerbrog. 163 ☐ Am. 185y
 Petersen Zenius Rolighedsv. 20 ☐ N 1740y
 Plum Chr. & Vald. Bredg. 19 ☐ Cent. 3733
 Poulsen C, S-Boulevard 2 ☐
 Poulsen's C Enke Jærnbang. 5 ☐ By 2642x
Moderne Møbler ca. 25% u. alm. Bulikspr.
 Poulsen Johan F Krystalg. 28 ☐ Cent. 7522
 Poulsen Johan F., Akts., ved Axel Velden
 (Olsen) Strandv. 187 Hell. ☐ Hell. 75
 Rape Chr. Frederiksborgg. 34 ☐ By 219x
 Rasmussen A M Vodroffsv. 12 ☐
 Rasmussen Hans Vognmagerg. 37 ☐ By
 2406y
 Rasmussen & Jensen Adelg. 79 ☐ Palæ 589y
 Rasmussen's Rud. Fabrik for Egetræsmøbler
 Nørrebro. 45 ☐ Cent. 3746
 Rude Victor & Co. Stenosg. 9 ☐ Cent. 7329
*Lager af Møbler. Boliger monteres.
 Teppe- og Gardinforretning.*
 Rober C Landemærket 9 ☐
 Rober P Nørreg. 18 ☐ By 1737y
 Ronholm E Amagerbrog. 131 ☐ Am. 765
 Rønnow C F, H C Ørstedes V. 31 ☐
 Schmidt Th. Gl. Kongev. 124 ☐ Cent. 6902
 & V 2172x

Schou & Madsen, H C Andersens G. 4 ☐
 By 5171y
*Værksteder for moderne Møbler
 i alle Stilarter.*
 Schäfer H Rosenborgg. 3 ☐ By 3321
Hele Hjem og Dudsboer købes og sælges.
 Sinnerop N A, St. Hans G. 9 ☐
 Skjoldholm Chr. Pilestr. 56 ☐ By 1811x
Lager af Møbler fra eget Værksted.
 Snedkermestrenes Fællesmagasin Jærnbang.
 4 ☐ Cent. 3340

Møbler for alle Hjem.

Sommer C Borgerg. 3 ☐
 Svendsen B Prinsensg. 4 ☐ Palæ 25
 Svendsen L Dannebrogsg. 21 ☐ V 147
 Svendsen R M Tullingsg. 21 ☐ V 1120x
 Sørensen L P, St. Hans G. 3 ☐ N 578x
Maskin-Fyrretræs-Møbel-fabrik.
 Sørensen N P Tyrolsg. 4 ☐
 Sørensen-Koldte R, H C Ørstedes V 69 ☐ N 1137
Moderne Møbler i Egetræ. Billedskæreri.
 Tapdrup Chr. Bredg. 36 ☐ Cent. 6748
*Møbelsnedkeri, udfører solidt,
 elegant og stilfuldt Arbejde.*
 Thisted J C & O Blegdamsv. 24 ☐ Cent. 3187
 Thomsen P Chr. Klerkg. 17 B ☐ Cent. 4678
Kgl. Hof-Snedker.
 Thomsen N H Vesterbrog. 89 ☐ Cent. 8882
 Thorsen I Krystalg. 16 ☐
 Topp & Christensen Gothersg. 8 ☐ Cent. 4970
 Vanting L P Nansensg. 86 ☐
 Wengler R Amagerortv 7 ☐ Cent. 1533
*Kurcemøbler.
 Illustreret Prislister franco.*
 Werner H J. Riemann Vesterg. 3 ☐ By 2316x
Wessel Th. & Vett Kong. Nyt. 13 ☐ Cent. 4030

**MAGASIN
 du
 NORD**

Wessel Th. & Vett, Akts.,
 Kongens Nyt. 13 ☐ Cent. 4030
*Stort Udsalg af svenske Skriveborde
 og andre Kontormøbler. Største Etab-
 lissement i Norden for komplette
 Monteringer af Hjem.*

West A H Østerbrog. 114 ☐ Ø 1433y
 Willrodt's C D H Eftf., F F Frantzen, Hel-
 singorsg. 4 ☐ Cent. 2122
Speciditet: Borde, Stole og Sofaer.
 Winström H, N-Voldg. 29 ☐
 C Hansens Eftf. - Spec.: *Sovemøbler.*
 Wolff Jørgen Hellerupv. 1 Hell. ☐ Hell. 668x
 Wæver Victor Frdbg. Allé 55 ☐ Cent. 5394
Nye og brugte Møbler købes & sælges.
 Zernichow Peter Korsg. 9 ☐ N 206x
 Ørnbærg P A Holbergsg. 20 ☐ By 54x

B. Købstæderne.

Aalborg:
 Forenede Snedkere, De ☐ 1315
 Larsen & Pedersen Nytorv 15 ☐ 236
 Nielsen Brodr. Algade 61 ☐ 343
*Stilfulde Møbler, udført paa egne Værk-
 steder. 1. Kl. Materiale. Moderate Priser.*
 Riis Schellerup C ☐ 346
 Steen Thorvald ☐ 29
Aarhus:
 Aarhus Møbel-fabrik ☐ 2256
 Aarhus Stander og Rammefabrik ☐ 978
Træstandere, Pyntheborde, Vægghylder etc.
 Clausen & Jensen Godthaabsg. 39 ☐ 1156
Spec.: Fyrretræs Sovemøbler-Møbler.
 Dampdrejeriet „Frederiksbjerg“ ☐ 2083
Gyngestole, Pyntheborde, Bustesøjler etc.
 Hansen J A Guldsmedg. 26 ☐ 1836
Hofmann's Bradrene Møbel-fabrik ☐ 117
*Empire-, Rococo- & Luksusmøbler, saa
 vel fra Lager som efter Tegning.
 Franko Forsendelse over hele Landet.*

Josephsen S P Guldsmedg. 33 1602
Horendopl. af Bodufors Villa- og Verandamøbler. Katalog paa Forlangende.

Jydsk MøbelFabr., Juul & Rasmussen 2378
 Kortsen Christian 2117
 Nielsen Soren 1840
 Noersgaard M M 669
 Sorensen O Bach 722
 Thorsen P 670

Aarup:
 Andersen R 18
 Gribsvad Møbelmagasin, H P Nielsen 44

Ballerup:
 Hansen Thorvald 62

Bramminge:
 Jørgensen Christen Th.

Esbjerg:
 Hansen M 230
 Faxe Ladeplads:
 Hansen J 32

Helsingør:
 Helsingør MøbelFabr., Akts.
 Jensen Wilh. 117
 Nielsen Emil 146
Helsingørs største og bedst renommerede Møbellager. Grundlagt 1839.
 Petersen & Clausen 333

Herning:
 Thomsen's N MøbelFabrik 118

Hillerød:
 Hillerød Damp-Vognfabrik & Træskaareri 41. - *Specialitet: Barnemøbler.*
 Jensen Carl (Møbelhuset) 174
Spec.: Hele Møblementet i alle Stilarter.

Hjørring:
 Flensted H 287
 Haslund Lauritz 98

Holstebro:
 Jespersen J

Horsens:
 Andersen Svend, Søndergade 15 208
 Bryld M Behring 547
Største Lager af alle Slags Møbler.
 Jørgensen Chr.
 Rasmussen M & Co., A Dam's Eftf. 553
 Scharff Johan 448

Hurup:
 Hancke Carl 42

Kjøge:
 Christensen Hans

Kolding:
 Johansen A L & Son 80 & 102
Grundlagt 1855. Møbeludstyr efter originale Tegninger. 30 Prøveværelser. Katalog paa Forlangende.

Korsør:
 Korsør Møbel-Fabrik v. C E Uglebjerg & Co. 151
Fabrik og Lager af hvide Møbler.
Kun til Forhandling.

Nyborg:
 Andersen Valdemar 46
 Madsen Holger (V Wendelboe's Eftf.) 227

Nykjøbing F.:
 Gjerding H J J 179

Næstved:
 Ypkendanz F & Son 379

Odder:
 Jensen Jens 24
 Mygind Peter S 147

Odense:
 Dannesbøe R 1300
Stilfulde, origin. Møbler til bill. Priser.

Fyens Møbelmagasin v. J Jørgensen & Co. 1544
 Hansen H P Vesterg. 75 1804
 Jørgensen Nikolaj 1242
Møbler lev. i solid og smagfuld Udstyrelse.

Kildeberg Anton Vesterbro 63 1757
Luksus-MøbelFabrik.
En gros & en detail. Ill. Katalog franco.

Odense Snedkermestres Fællesmagasin 1391
 Petersen C P, Hans Jensen's Str. 29 1235
 Poulsen L C Nørreg. 45 912
 Schmidt Chr. Munkemøllestr. 3 580
 Tuck Andr. 1208
Luksus-MøbelFabrik.

Randers:
 Justesen A C 506

Ribe:
 Dau Hans
Originale stilfulde Luksusmøbler.

Ringe:
 Andersen N

Ringkjøbing:
 Andreassen Vilh.
Møbeludstyr efter danske Kunstneres Originaltegning. Højeste Udmærkelse paa Horsens Udstillingen 1905.

Roskilde:
 Greisen Carl 316

Skive:
 Kloch F 150
Møbler tegnet af danske Kunstnere. Bronzemedaille Horsens 1905. Sølvmedaille Aarhus 1909.

Skjelskør:
 Glasius P 105

Slagelse:
 Christiansen Chr. A
 Schmidt Emil 216

Soro:
 Christoffersen's Eftf., H Haslund 179
Spec.: Møbler med Dekupørarbejde. Tegninger og Overslag franco.
 Jørgensen Vilh. 177
 Westergreen N W 86

Storehedinge:
 Petersen Godtfred H 57

Struer:
 Struer Maskinsnedkeri 14
Vestjyllands største Møbelsnedkeri.

Svendborg:
 Christensen Landt J L
 Føste Fr. 197
 Jacobsen H 246
 Jensen-Brydegaard J L 236
 Jochumsen S
Bambusmøbler f. Have, Stue og Veranda.
 Lund H Chr. 331
 Møller Carl 229

Thisted:
 Kirkegaard Jens 227
Stilfulde Møbler, billige Priser.

Tørring:
 Tørring Damp-, Hovle- og Savværk P Chr. Nielsen 24

Vejele:
 Broge Th. 418
 Greisdalens Stole- og MøbelFabr., Akts. 194
 Knudsen K. 390
 Schmidt H 271
Montering af Boliger i alle Tracorter og Stilarter efter originale Tegninger. Alt fru egne Værksteder.

Viborg:
 Jensen & Prip 248

C. Landet.

Hartelius I P, Aalsgaarde pr. Hellebæk 46
 Schou Wilh., Langebæk 17

Artikler for MøbelFabr.

Ringer's Møbel- og Inventar-Patenter, Akts., Vesterbrog. 26 2662
 Sommer F Ed. & Son Gothersg. 9 2004x
Møbel- og Gardinbesætning.

Møllebyggere.

A. Kjøbenhavn.

Borum Charles Vesterbrog. 16 Cent 8703
Specialitet: Møllemaskiner og Triører.
 Christensen H Thurovej 3
 Christoffersen P N Thorsg. 1 Tg. 40
 Jansen C Livjærgerg. 17 545x
Teknisk Konsulent.
 Kbhvns Møllestensfabrik, Ferd Jensen. Vo-droffsv. 61 Cent. 734

Krause Oscar Bülowsv. 12 V 2234

Repr. f. Simon,
 Bühler & Bau-
 mann,
 Frkf. a/M.

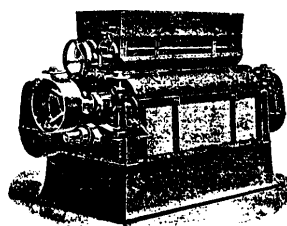

Spec.: Autom. Møller samt alle Mølle-maskiner.

Nielsen H P Hartmannsg. 6
 Nielsen N & Co. Lyngby 34 St. 342 og Nørrebrog. 190 Tg. 786y
Spec.: Centrifugal-Mølsigter. Største eksist. Arbejdserne. Plansigten „Saturn“ (Patent). Flere Guld- og Sølvmed.
 Rasmussen Rudolf, Fred. d. 6 Allé 9 Gh. 893
Repr. for A Wetzig, Wittenberg. Formlingsdiagrammer, Projekter og Planer udarb. Transport- & Silo-Anlæg, Turbiner & Transmiss. samt alle Møllermaskiner.
 Sundberg H Bornstorffsv. 11 Cent. 9218

B. Købstæderne.

Aalborg:

Jensen H P, Danmarksg. 76

Aarhus:

Nielsen R P Wilsterg. 29 2112
Udsalg af Møllesten.

Ballerup:

Petersen A 19

Bogense:

Larsen K C 42

Fredensborg:

Jensen J P 28

Hjørring:

Kristjansen J P 30

Hobæk:

Hansen N P 233

Holstebro:

Nielsen Jul. 105

Kolding:

Christensen N A 258

Nykjøbing M.:

Petersen M 121

Næstved:

Brandt Th. 263

Jensen P C 372

Odense:

Henriksen Chr. Nyborg Landev. 6 41

Rasmussen R A Albang. 46 1179
Sigter. Valsestole og Møllemaskiner.

Randers:

Larsens Mølle- og Maskinbyggeri 191
Madsen I A 298
Mikkelsen I C 651

Ringsted:

Jørgensen L C 152

Roskilde:

Andersen R 449

Rønne:

Christoffersen R P 234

Skjern:

Korsholm Jens Chr. 52

Svendborg:

Kristensen N P 325

Vamdrup:

Petersen Vilh.

Varde:

Varde Mølle- og Maskinbyggeri ved Kors-
holm 59

Viborg:

Stagsted Th. P

C. Landet.

Sjælland:

Blom Carl, Alsted pr. Ringsted 1 Sigersted 3
Dehli Chr., Klippinge 18
Petersen H, Sandved 40
Rasmussen H, Lundforlund pr. Slagelse 4
Lundforlund 9

Lolland-Falster:

Jørgensen N C, Eskildstrup
Petersen N, Sollested 3

Fyen:

Hansen Niels, Ferritslev pr. Ullerslev 4
Ferritslev 16

Jylland:

Jensen A Nørgaard, Skals 10
Jensen C, V-Hassing 15
Kristensen J, Vinderup 28
Mortensen M, Maabjerg pr. Holstebro 152
Sørensen N, Arden 6
Sørensen N, Bælum 9

Artikler for Møllebyggere.

A. Kjøbenhavn.

Frich's S Eff. „Ferrum“ Raadhuspl. 35 4
Cent. 5749, Fabrik Aarhus 64 & 930
Jærngangtøj og Møletøj.

B. Købstæderne.

Esbjerg:

Esbjerg Jernstoberi & Maskinfabrik,
Jensen & Olsen 31

Hjørring:

Hjørring Damp-Sav- & Høvlværk, Akts. 30
Alt til Møllebyggeriet henhørende.
Ege-Mølleakster, Møllekamme m. m.

Holbæk:

Holbæk Savværk, Brødr. Kristensen 37

Horsens:

Fog's Trælast- og Jernhandel, Akts. 131
& 143. Pitchpine Møllevinger.

Mortensen Brødr. 89

Spec.: Møllesejl.

Stallknecht J 23

Alle Jærndeile til Vand- og Vindmøller.

Kjoge:

Scheibye F 191

Jærngangtøj og Møletøj.

Kolding:

Konstantin Hansen & Schröder, Akts. 4
136 & 448.
Telgr.-Adrs.: Konstantin. Stobegods og
Jærntøj til Møllebygning. Transmis-
sionsdele, maskinformede Remskiver.

Nakskov:

Nakskov Trælasthandel 261
Pitchpine Møllevinger.

Nykjøbing F.:

Halmø F N 229
Fabrik af Møllesejl.

Næstved:

Næstved Trælasthandel, Fred. V Sabra
& Søn 50
Lager af Møllevinger.

Randers:

Strømmen, Akts. 53 & 453. - Svært og let
Jærngangtøj. Stor Modellsamling.

Møller.

(se tillige Dampmøller)

A. Kjøbenhavn.

Dorthea Møllen Vangede Bom Kongev. pr.
Gjentofte 4 Gjent. 58
Husum Mølle Husum 1 Brh. 41
Kastrup Mølle Amagerbrog. 4 Am. 41
Lyngby Mølle Lyngby Hovedg. 24 Lyngby
4 Lyngby 3
Udsalg af Foderstoffer. Mel en gros.
Maglebylille Mølle Maglebylille pr. Kastrup
4 Magle 12
Mariendals Mølle Roskildev. 87 4 Vb. 142x

B. Købstæderne.

Aakirkeby:

Aakirkeby Mølle
Myreby Mølle
Søndre Mølle, A Henriksen 39

Aalborg:

Mariendal Mølle 233

Aarhus:

Christiansbjerg Mølle og Brødfabrik 419
Magdalenemøllen, Iver Jensen 62
Vesterbro Mølle 498

Aars:

Magnussen H

Asnæs:

Høve Mølle 45

Ballerup:

Ballerup Mølle 13
Dame T 48

Birkerød:

Nobis Mølle v. Chr. Larsen 22

Bogense:

Neder Mølle, Otto Brandt 26

Bramminge:

Bramminge Vindmølle, N Povlsen

Fanø:

Mortensen J, Nordby 34
Thyssen D, Nordby 33

Faxe:

Blaabæk Mølle, Jensen
Hovby Mølle, Jensen

Faxe Ladeglads:

Vraamose Mølle, Jørgensen

Fjerritslev:

Korsholm Aktie-Mølle 16

Fredensborg:

Danstrup Mølle, J N Larsen 15

Frederikssund:

Hansen's J Enke 85

Frederiksværk:

Brøderød Mølle, P Jørgensen 34

Gilleleje:

Hansen Chr. 15

Glostrup:

Ludvigshaabs Mølle, A Hansen 69

Plambeck L, Rode Vejrmølle 62

Grenaa:

Baunhøj Mølle 89

Hadsund:

Visborg Mølle

Hammel:

Hammel Mølle, N Hedegaard 66

Hasle:

Nordre Mølle, Chr. Lind

Søndre Mølle, Jensen

Helsingør:

Quistgaard A H 5

Herning:

Gammel Mølle, Jacob Seiersen

Ny Mølle, N B Jensen

Hillerød:

Christians Mølle, R P Nielsen 32

Hjørring:

Aldershøj Mølle, N Christensen 269

Hvidegaards Mølle, S C Janus Eriksen 336

Hobro:

Hodals Mølle 34

Holbæk:

Taastrup Mølle, Martin Hansen 28

Holstebro:

Vegen Mølle, Otto Christensen 2

Horsens:

Nørrebro Mølle 179

Hong:

Hong Mølle (L Nielsen)

Hørsholm:

Hørsholm Mølle, M Johansen 21

Usserød Mølle, V P Olsen 17

Kellerup:

Hørup Mølle, Alfred Nielsen 24

Kjoge:

Jensen Jens 195

Kolding:

Hjelms Mølle, H C Jensen 411

Kolding Skovmølle 243

Schmidt N I. Boghvedemøllen 218

Korinth:

Korinth Mølle, E Hansen 16

Korsør:

Strandmøllen

Taastrup Mølle, M P Lang 219

Lemvig:

Klostermølle, Kr. Tovborg-Jensen 4 Gudum 3

Marstal:

Marstal Mølle

Middelfart:

Gl. Mølle, R Hansen 112

Ny Mølle, S Michelsen 74

Nakskov:

Adamsgave Mølle 189

Nexo:

Nymølle, Kofod 13

Pilemøllen, J Ipsen, Bodilsker 14

Nibe:

Bislev Mølle, Akts.

Nyborg:

Slotsmøllen, H Chr. Jacobsen 26

Nykjøbing F.:

Jappe's L P Effth. 172
Vestenborg Mølle 14

Nykjøbing S.:

Grønnehave-Mølle, H P Nielsen 52

Nysted:

Østre Mølle

Næstved:

Næstved Store Mølle, J P Larsen 25

Nørre Aaby:

Byllerup Mølle, 1 Indslev 23
Roerslev Mølle, 1 Indslev 25

Odder:

Skjægs Mølle, H Finderup 23

Odense:

Albani Mølle ved I Larsen 178

Randers:

Skansemøllen 190

Ribe:

Ribe Midtmølle
Ribe Ydermølle, P Hübschmann 38

Ringø:

Rynkeby Mølle 42

Ringkjøbing:

Lem Stationsmølle, Akts. Stats 18
No Mølle, Akts.

Ringsted:

Ringsted Mølle, Akts. 133

Roskilde:

Hersegedes Mølle og Dampbageri 175
Strandmøllen, C A Lassen 48

Rødby:

Rødby Mølle

Rønne:

Andersen H J 112
Frydenlund Mølle, Akts. 87

Silkeborg:

Silkeborg Mølle 148

Skagen:

Skagens Mølle, Stats 28

Skanderborg:

Sørensen P 35

Skive:

Gammelgaards Mølle, P Vestergaard 34
Skive Mølle, Chr. Damgaard 36
Skive Øster Mølle, Carl Andersen 204

Skjelskør:

Petersen F

Skjern:

Rækker Aktiemølle
Stauning-Aktiemølle

Slagelse:

Breddegades Mølle, N Jensen 66
Løvegades Mølle, C V Christensen 207
Mariendals Mølle, Chr. Larsen 370

Stege:

Schade A 71

Storehedinge:

Overdrevsmøllen, Niels Jeppesen
Renge Mølle, S Madsen 52
Sierslev Mølle, P Bentzen 67
Stevns Mølle, P Wejen Svendsen 78

Svanøkke:

Svanemøllen, H A Kofoed 22

Svendborg:

Kristians Mølle, Frederiksen 328
Thuro Aktiemølle 1 Thuro 9
Vestergades Mølle, E Nielsen 129

Taastrup:

Valby Mølle, H Madsen 65

Tølløse:

Elverdams Mølle, P Lund 65
Frstrup Mølle 9

Vamdrup:

Stationsmøllen, Wriberg C N
Vester Vamdrup Vand- og Vindmølle

Varde:

Alslev Mølle, A Schack 62
Varde Norre Mølle 115
Varde Sønder Mølle 133

Vejen:

Vejen Vandmølle 26

Vejele:

Brems N P Søndermark
Grejsdals Mølle 348
Produktion af forskellige Kvaliteter af Rugmel, Sigtemel og Byggrup.

Grejs Mølle

Holms Mølle, M P Madsen 88
Lerbæk Mølle 1 Jellinge

Viborg:

Engelsborg Mølle
Non Mølle

Æroeskjøbing:

Grubemøllen, Th. Petersen 16

C. Landet.

Sjælland:

Andersen J Chr, Svinninge pr. Asminderup 23

Benløse Mølle pr. Ringsted 45
Borup Mølle, H Jacobsen pr. Thureby 15

Buddinge Mølle, Buddinge
Buttrup Mølle, N P Rasmussen pr. Holbæk

Bøgeholms Mølle, H P Hansen pr. Lillerød 24

Cathrinebjerg Mølle, Brodr. Carstensen,
Sengeløse pr. Taastrup 7 Sengeløse 7

Christiansminde Mølle, H P Christensen pr.
Holbæk

Danstrup Mølle, J N Larsen pr. Fredens-
borg 15

Englerupgaard Mølle, MH Staun pr. Ring-
sted 150

Esrom Mølle, C J Madelung, Esrom 4
Farum Mølle, J Hansen, Farum 27

Fjenneslev Mølle, Akts. Fjenneslev 38
Gl. Birkede Mølle, T Hansen pr. Viby 12

Greve Motormølle, I H Herum, Greve pr.
Taastrup 1 Greve 35

Gudum Mølle, F Olesen pr. Slagelse
Hagendrup Mølle (Lauritz Petersen), Sner-
tinge 1 Eskebjerg 26

Hansen P, Farringløse pr. Ringsted 1 Eskild-
strup 2

Hansen P, Vielsted 1 Nyrup 13
Have Mølle, H Husum pr. Ringsted 52

Hedemølle, L Hansen pr. Roskilde 246
Hermansen F, Størtinge pr. Brandelev 1

Everdrup 45
Hesle Vandmølle og Brødfabrik pr. Tølløse
31

Hollose Mølle pr. Herlufsmagle 1 Fugle-
bjerg 24

Høve Mølle pr. Viø 1 Gundsølle 10
Højsager Mølle, H C Petersen pr. Fredens-
borg 62

Hønb Mølle, Finsen pr. Ringsted 47
Hørve mekaniske Mølle, Akts. pr. Hørve

Jensen Ludvig, Skibby 24
Jensen N P, Lidemark pr. Herfølge 1 Bjæ-
verskov 17

Jensen P, Fuglebjerglund pr. Fuglebjerg
37

Jørgensen Peter, Skamstrup pr. Mørkøv
Jørgensen T, Stenmagle Møllegaard 1 Sten-
lille 1

Kimmerslev Mølle, P Petersen, Borup 26
Kjelstrup Møllegaard, C E Clausen pr. Vig
St. 3

Kolding P, Boslunde pr. Korsør 1 Bosl. 7
Kongskilde Mølle, C Larsen pr. Sorø 168

Komerup Mølle, Edv. Meyn pr. Roskilde
162

Ledoje Mølle, N Hansen, Ledoje pr. Balle-
rup 12

Lund Mølle, R C Madsen pr. Fodby 1 Fug-
lebjerg 63

Magleby Mølle, N Nielsen, Klippinge 3
St. Magleby Mølle, St. Magleby

Nordskov Mølle, Niels Larsen, Hellebæk 56
Ordrup Mølle, L Bentsen, Faarevejle 35

Orup Andels Mølle & Bageri, Orup pr. Faxø
1 Orup 4

Overdrevsmøllen, Niels Jeppesen pr. Store-
hedinge

Petersen R, Nidløse pr. Dianalund 22
Ravnemølle pr. Præsto 133

Rodsminde Mølle pr. Holbæk 114
Skovsgaard Mølle, P Christensen, Fugle-
bjerg 69

Skære Mølle, L A V Hansen pr. Fredens-
borg 43

Smith I, Stangerup 25
Spjellerup ny Mølle, R. Petersen pr. Faxø
1 Vemmetofte 26

Staustrup Mølle, H Hansen, Everdrup pr.
Rønnede 1 Everdrup 18

Stridsmølle, Carl Hansen pr. Svebølle
1 Jyderup 32

Stroby Mølle pr. Klippinge 1 Storehedinge 95
Svinninge Mølle, E Olsen, Svinninge 44

Søndre Jærnløse Mølle, Søren Poulsen pr.
Regstrup 1 S-Jærnløse 1

Terslev Nymølle, H Jensen pr. Haslev 1
Terslev 35

Taarnehøj Mølle, V Sonnesen pr. Storehe-
dinge 1 Kirkestillinge 17

Thorupmagle Mølle, A P Jørgensen, Thorup-
magle pr. Frederiksværk 1 Hundested 31

Troelstrup Mølle, L P Jensen pr. Haslev 99
Tommerup Mølle, A Petersen pr. Kallund-
borg 1 226

Vented Mølle, Fritz Jensen pr. Knabstrup
3

Viby Mølle, A Nielsen 1 Viby 10
Viinstrup Mølle, S. Jærnløse pr. Regstrup
1 S-Jærnløse 20

Vintre Mølle, Chr. Jagd, Hvalso 23
Virum Mølle, M Jørgensen pr. Lyngby 1

Frederiksdal 17
Vollerslev Mølle, Emil Christensen pr. Bo-
rup 1 Vollerslev 4

Vørslev Mølle, Peder Nielsen, Vørslev 1
Viskinde 26

Ølstykke Mølle, H A Poulsen, Ølstykke 21

Lolland-Falster:

Arninge Mølle, Rasmussen, Arninge pr. Nak-
skov 1 Arninge 1

Holeby Mølle, H Andreaesen, Holeby 20
Idstrup Mølle, Idstrup pr. Nykjøbing F.
1 Idstrup 4

Ryde Mølle pr. Sollested 26
Skjelby Mølle, P Jacobsen pr. Fiskebæk
1 Marrebæk 7

Sollested Mølle, Th. Skafte, Sollested 4
Tjenemarke Mølle, H Christensen pr. Solle-
sted 1 Stokkemærke 16

Fyen:

Aastrup Mølle, C Aagaard pr. Pejrup 1
Faaborg 63 A

Agernæs Mølle pr. Otterup 1 Krogsbølle 9
Allested Mølle og Savværk pr. Fangel 1
N-Søby 38

Birkum Mølle pr. Højby F. 1 Davinde 3
Bolbro Mølle pr. Odense 1 639

Borreby Mølle pr. Fangel 1 Bellinge 2
Bovense Mølle pr. Ullerslev 1 Skalkendrup 5

Bramstrup Mølle pr. Højby 1 N-Søby 14
Brænde Mølle pr. Gjelsted 1 Husby 16

Bukkehave Mølle, Stats 1 Landet 4 b
Cathrinebjerg Mølle pr. Strib 1 Røjle 5

Egeskov Mølle pr. Kværndrup 13
Ejby Mølle, Ejby 1 Odense 117

Emmeløv Mølle pr. Otterup 1 47

Fangel Mølle, Fangel $\text{\textcircled{A}}$ Bellinge 14
 Frankfri Mølle pr. Knarreborg $\text{\textcircled{A}}$ Veringe 13
 Freltofte Mølle, Chr. Christiansen pr. Pederstrup $\text{\textcircled{A}}$ N-Soby 36
 Fyllested Mølle, J Jørgensen pr. Ejby $\text{\textcircled{A}}$ Brenderup 24
 Glamsbjerg Mølle, Glamsbjerg $\text{\textcircled{A}}$ 31
 Grubbe Mølle, N Ploug pr. Faaborg $\text{\textcircled{A}}$ 134
 Grønne Mølle, Chr. Ottesen pr. Ullerslev $\text{\textcircled{A}}$ Ullerslev 21
 Gundestrup Mølle pr. Stenstrup $\text{\textcircled{A}}$ V-Skjerninge 24
 Haarby Mølle, Haarby $\text{\textcircled{A}}$ 39
 Hasmark Mølle pr. Otterup $\text{\textcircled{A}}$ Otterup 57
 Helene Mølle, P Jensen pr. Faaborg $\text{\textcircled{A}}$ 36 a
 Hesselager Mølle, E Brandt, Hesselager $\text{\textcircled{A}}$ 6
 Hollufgaards Vandmølle pr. Odense $\text{\textcircled{A}}$ Højby 20
 Holte Mølle pr. Glamsbjerg $\text{\textcircled{A}}$ 36
 Holts Mølle, N Jensen pr. Langeskov $\text{\textcircled{A}}$ Davinde 12 a
 Horne Mølle, N Hansen pr. Faaborg $\text{\textcircled{A}}$ Horne 3
 Hvidkilde Mølle, J G Corfixen pr. Svendborg $\text{\textcircled{A}}$ 166
 Hvileholms Mølle, Mortensen pr. Langeskov $\text{\textcircled{A}}$ Davinde 42
 Kilde Mølle pr. Odense $\text{\textcircled{A}}$ Ferritslev 23
 Kjærum Mølle pr. Assens $\text{\textcircled{A}}$ Eberup 18
 Klingstrup Mølle, H Jørgensen pr. Vejstrup $\text{\textcircled{A}}$ 13
 Korsbjerg Mølle pr. Holmstrup $\text{\textcircled{A}}$ Blommenslyst 15
 Lamose Mølle, Kr. Kristensen pr. Gjelsted $\text{\textcircled{A}}$ 3
 Lau H C, Vester Skjerninge $\text{\textcircled{A}}$ 13
 Langhejs Mølle, A Poulsen, Stenstrup $\text{\textcircled{A}}$ 44
 Lettebæks Mølle, C Andersen pr. Fangel $\text{\textcircled{A}}$ Bellinge 10
 Lindbjerg Mølle, A P Rasmussen, Vellinge pr. Aarup $\text{\textcircled{A}}$ Vellinge 11
 Lundegaards Mølle, N Andersen pr. Knarreborg $\text{\textcircled{A}}$ Veringe 17
 Lærup Mølle, P Poulsen pr. Ringe $\text{\textcircled{A}}$ Kværndrup 40
 Maare Mølle pr. Ørbæk $\text{\textcircled{A}}$ Ferritslev 14
 Marslev Mølle, C Petersen, Marslev $\text{\textcircled{A}}$ 7
 Mellemølle, O Ottosen, Ullerslev $\text{\textcircled{A}}$ 17
 Naarup Mølle & Cementtagstensfabr. Naarup $\text{\textcircled{A}}$ Veringe 31
 Nordenbro Mølle pr. Humble $\text{\textcircled{A}}$ Tryggelev 21
 N-Soby Mølle, K Hansen pr. Aarslev $\text{\textcircled{A}}$ N-Soby 12
 Oure Aktiemølle, Oure $\text{\textcircled{A}}$ Vejstrup 19
 Pilevad Mølle, C Kjærgaard pr. Ullerslev $\text{\textcircled{A}}$ Skalkendrup 9
 Rolsted Mølle, G Petersen pr. Langeskov $\text{\textcircled{A}}$ Davinde 32
 Ruggaard Mølle pr. Aarup
 Ryds Mølle pr. Tommerup $\text{\textcircled{A}}$ Blommenslyst 14
 Røde Mølle pr. Frørup $\text{\textcircled{A}}$ 14
 Sallingelunde Mølle pr. Højrup $\text{\textcircled{A}}$ 14
 Sanderup Mølle pr. Odense $\text{\textcircled{A}}$ 1005
 Sandholt-Lyndelse Mølle pr. Højrup $\text{\textcircled{A}}$ 32
 Skovsbo Mølle, H Hansen pr. Ullerslev $\text{\textcircled{A}}$ Rynkeby 10
 Slotsmøllen, O Rasmussen, Tranekjær $\text{\textcircled{A}}$ 17
 Stenbjerg Mølle pr. Kværndrup $\text{\textcircled{A}}$ Gislev 16
 Stenløse Mølle, J Vejstrup, Stenløse pr. St. Clemens $\text{\textcircled{A}}$ Hjallelse 14 a
 Stubshoved Mølle, CHansen, Hesselager $\text{\textcircled{A}}$ 66
 Sundshøj Mølle pr. Stenstrup $\text{\textcircled{A}}$ 27
 Særlev Mølle pr. Jullerup $\text{\textcircled{A}}$ Særlev 20
 Sallinge Mølle, J Johansen pr. Pederstrup $\text{\textcircled{A}}$ Ferritslev 7
 S-Næraa Mølle pr. Aarslev $\text{\textcircled{A}}$ 7
 Tangaa Mølle pr. Øxendrup $\text{\textcircled{A}}$ Frørup 18
 Tarup Mølle pr. Aarslev $\text{\textcircled{A}}$ Davinde 30
 Trente Mølle pr. V-Hæsinge $\text{\textcircled{A}}$ Brobyværk 28
 Uggerslev Mølle, C Jensen pr. Uggerslev $\text{\textcircled{A}}$ 5
 Ulbølle Mølle pr. V-Skjerninge $\text{\textcircled{A}}$ 15
 Vejle Mølle, M Hansen pr. Fangel $\text{\textcircled{A}}$ N-Soby 28
 Vejrupgaard Mølle pr. Marslev $\text{\textcircled{A}}$ 12
 Vester Mølle, N Rasmussen pr. Faaborg $\text{\textcircled{A}}$ 88
 Viby Mølle pr. N-Aaby $\text{\textcircled{A}}$ Indslev 31
 Voldtofte Mølle pr. Flemøse $\text{\textcircled{A}}$ Haarby 7
 Vormark Mølle, Hesselager $\text{\textcircled{A}}$ 33
 Ørbækklunde Mølle, Andersen, Ørbæk $\text{\textcircled{A}}$ 45
 Ørridslev Mølle, N Jørgensen pr. Jullerup $\text{\textcircled{A}}$ Søndersø 33

Jylland:

Aaby Mølle pr. Aabybro $\text{\textcircled{A}}$ 27
 Aagaard Mølle, Chr. Petersen pr. Ejerritslev $\text{\textcircled{A}}$ Aagaard 18
 Aarslev Mølle pr. Brabrand $\text{\textcircled{A}}$ 12
 Agttrup Mølle, Boisen pr. Kolding $\text{\textcircled{A}}$ S-Bjert 37
 Alling Mølle, C F Davald pr. Laven
 Andelsmøllen ved Rask Mølle St
 And Mølle, M Christensen, And pr. Rødkjærbro $\text{\textcircled{A}}$ And 1
 Bording Mølle, CS Christensen, Bording $\text{\textcircled{A}}$ 3
 Bouballe Mølle pr. Børkop $\text{\textcircled{A}}$ Smidstrup
 Brande Mølle, H Christensen, Brande $\text{\textcircled{A}}$ Brande
 Bredvad Mølle pr. Nim $\text{\textcircled{A}}$ Aastruplund 12
 Brigsted Mølle pr. Horsens $\text{\textcircled{A}}$ Sovind 5
 Brønsted Mølle, Børkop $\text{\textcircled{A}}$ Børkop
 Brørup Stationsmølle, Brørup $\text{\textcircled{A}}$ 13
 Bøl Mølle pr. Hvidbjerg $\text{\textcircled{A}}$ Gjording 19 b
 Dalby Mølle, Petersen pr. Kolding $\text{\textcircled{A}}$ S-Bjert 34
 Daugaard Mølle, Daugaard $\text{\textcircled{A}}$ Daugaard
 Dons Mølle pr. Alminde $\text{\textcircled{A}}$ Aagaard 6
 Donslunde Mølle, Chr. Jørgensen pr. Lunderskov $\text{\textcircled{A}}$ Hovborg
 Dorf Mølle pr. Flvenskjold $\text{\textcircled{A}}$ Dorf 2
 Dybe Mølle pr. Raume $\text{\textcircled{A}}$ Dybe 1
 Dybvad Mølle, Dybvad $\text{\textcircled{A}}$ Ørting 12
 Egeris Mølle pr. Trøldhede $\text{\textcircled{A}}$ Videbæk 12
 Enner Skovmølle pr. Vinten Enner Skole $\text{\textcircled{A}}$ Vrønding 3
 Gaarslev Mølle pr. Børkop $\text{\textcircled{A}}$ Gaarslev
 Gl. Estrup Mølle pr. Auning $\text{\textcircled{A}}$ Fannerup 4
 Gammelby Mølle pr. Fredericia $\text{\textcircled{A}}$ Gammelby
 Gjesten Mølle, Lars Andersen pr. Vejen $\text{\textcircled{A}}$ Gjesten 15
 Gjording Mølle, Rasmussen, Gjording $\text{\textcircled{A}}$ 14
 Graa Mølle, R Monsted pr. Lystrup St. $\text{\textcircled{A}}$ Skejby 7
 Grundfor Mølle, Carl Jensen, Hinnerup $\text{\textcircled{A}}$ 11
 Gudso Mølle, Aakjær pr. Taulov $\text{\textcircled{A}}$ Eltang
 Gylling ny Mølle, P Pedersen pr. Horsens $\text{\textcircled{A}}$ Gylling 12
 Hagenstrup Mølle pr. Ulstrup $\text{\textcircled{A}}$ 11
 Hald Mølle pr. Højslev $\text{\textcircled{A}}$ Lund 2
 Hammer Mølle, M Jensen pr. Struer $\text{\textcircled{A}}$ Vejrums 6
 Hede Mølle, Chr. Brandt Madsen pr. Bjerringbro $\text{\textcircled{A}}$ Ustrup 2 b
 Hejls Mølle, Elkjær Nielsen pr. Kolding $\text{\textcircled{A}}$ Hejls-Vejstrup 12
 Hemmet Mølle, Jens Jacobsen pr. Tarm $\text{\textcircled{A}}$ Hemmet 1
 Hjarup Mølle, Fugl pr. Kolding $\text{\textcircled{A}}$ Hjarup 4
 Hjerm Mølle, Povl Larsen, Hjerm $\text{\textcircled{A}}$ 18
 Hjortholms Mølle, N A Sørensen pr. Bjerg $\text{\textcircled{A}}$ Oslos
 Holsted Mølle, Jensen, Holsted St. $\text{\textcircled{A}}$ 5
 Hopballe Mølle pr. Jellinge $\text{\textcircled{A}}$ Jellinge
 Hornum Mølle, Hornum $\text{\textcircled{A}}$ 13
 Hølkjær Mølle pr. Holsted $\text{\textcircled{A}}$ 16
 Humlum Mølle, Karl Kristensen, Humlum $\text{\textcircled{A}}$ 13
 Højslev Mølle, C Aagaard, Højslev $\text{\textcircled{A}}$ Aalestrup 11
 Høring Mølle, Høring $\text{\textcircled{A}}$ 1
 Ildved Mølle pr. Jellinge $\text{\textcircled{A}}$ Sandvad
 Jedsted Mølle pr. Gredstedbro $\text{\textcircled{A}}$ 2
 Jordrup Mølle, Kring pr. Kolding $\text{\textcircled{A}}$ Jordrup 3
 Jullingsholm Mølle, H Th. Petersen, S-Omme $\text{\textcircled{A}}$ S-Omme
 Junget Mølle pr. Roslev $\text{\textcircled{A}}$ Selde 8a
 Kibæk Mølle, Vilh. Merrild, Kibæk $\text{\textcircled{A}}$ 5
 Kjeldbjerg Mølle, J Christiansen, Kjeldbjerg pr. Skive $\text{\textcircled{A}}$ Kjeldbjerg 10
 Kjeldgaard Mølle pr. Viborg
 Kjær Mølle pr. Kolding $\text{\textcircled{A}}$ Hejls 1
 Kjærgaardsholm Mølle, N Nielsen, Lem
 Klagsmølle, Hansen pr. Vrønding $\text{\textcircled{A}}$ Vrønding 6
 Klejs Mølle, R Mølle pr. Gramrode $\text{\textcircled{A}}$ Hornslyd 36
 Klejtrup Mølle, P Hermansen pr. Høbro $\text{\textcircled{A}}$ Klejtrup 2
 Klostermøllen, Kr. Tovborg-Jensen pr. Lemvig $\text{\textcircled{A}}$ Gudum 3

Kongsvad Mølle pr. S-Onsild $\text{\textcircled{A}}$ Faarup 4a
 Korsholm Mølle, Chr. Kollerup Krist pr. Ejerritslev $\text{\textcircled{A}}$ 16
 Langkjær Mølle, J Andersen pr. Brande $\text{\textcircled{A}}$ Brande
 Langelund Mølle, K M Jensen, pr. Filskov $\text{\textcircled{A}}$ Give
 Lejrskov Mølle, P Honoré pr. Lunderskov $\text{\textcircled{A}}$ Lejrskov 25
 Lem Aktiemølle, J Mikkelsen, Lem $\text{\textcircled{A}}$ 6
 Lem Mølle, L C Andersen, Lem $\text{\textcircled{A}}$ 16
 Lild Mølle pr. Daugaard $\text{\textcircled{A}}$ Daugaard
 Lindbjerg Mølle pr. Ølgod $\text{\textcircled{A}}$ 3
 Lindholm Mølle, M Christensen pr. N Sundby $\text{\textcircled{A}}$ 1159
 Lund Mølle, Lund $\text{\textcircled{A}}$ 9
 Lunde Mølle, Østergaard, Lunde $\text{\textcircled{A}}$ 5
 Lunderskov Stations-Mølle, Lunderskov $\text{\textcircled{A}}$ 42
 Lydum Mølle pr. N-Nebel $\text{\textcircled{A}}$ 17
 Lægaard Mølle, N Nielsen pr. Holstebro $\text{\textcircled{A}}$ 145
 Løystrup Nymølle, Kr. Welling pr. Laurbjerg $\text{\textcircled{A}}$ 6
 Morup Mølle pr. Bedsted $\text{\textcircled{A}}$ 7
 Muldbjerg Mølle, Søren Jensen pr. Ringkøbing $\text{\textcircled{A}}$ Brejning 6
 Nielstrup Mølle, H P Nielsen & Thomsen pr. Allingaa $\text{\textcircled{A}}$ Vivild 17
 Nim Mølle, Nim $\text{\textcircled{A}}$ Aastruplund 9
 Ny Mølle, Carl Høgsberg pr. Lemvig $\text{\textcircled{A}}$ Fabjerg 8
 Ny Mølle, Julius Nielsen pr. Ringkøbing $\text{\textcircled{A}}$ Skejby 6
 Nørre Bjert Mølle, B Nielsen, N-Bjert pr. Kolding $\text{\textcircled{A}}$ N-Bjert
 Nørre Bork Mølle, N A Holm pr. Tarm $\text{\textcircled{A}}$ Bork 10
 Nørre Kongerslev Mølle pr. Kongerslev $\text{\textcircled{A}}$ N-Kongerslev 4
 Nørre Nebel Mølle, N-Nebel $\text{\textcircled{A}}$ 16
 Nørre Saltum Aktiemølle pr. Aabybro
 Onegaard Mølle, S Petersen pr. Hadsund $\text{\textcircled{A}}$ Ouc 3
 Over Mølle pr. Ramme $\text{\textcircled{A}}$ 8
 Petersborg Mølle, Henningsen pr. Vandrup $\text{\textcircled{A}}$ Ødis 16
 Pilegaard Mølle, M Christensen pr. Brønderslev $\text{\textcircled{A}}$ Hellum 2
 Pinds Mølle pr. Høring $\text{\textcircled{A}}$ 14
 Plougstrup Mølle pr. Gredstedbro $\text{\textcircled{A}}$ Lervved 6
 Rimmens Mølle, Akts., Sønderholm
 Rolles Mølle pr. Lunderskov $\text{\textcircled{A}}$ 4
 Ry Nymølle, Ry $\text{\textcircled{A}}$ 20
 Røde Mølle, Chr. Petersen, Davgaard pr. Skanderborg $\text{\textcircled{A}}$ Davgaard
 Segalt Mølle pr. Løgten $\text{\textcircled{A}}$ Skjødstrup 11
 Sest Vandmølle, Wissing pr. Kolding $\text{\textcircled{A}}$ Skanderup 3
 Sevel Mølle pr. Vinderup $\text{\textcircled{A}}$ Sevel 1
 Sindal Mølle, Sindal $\text{\textcircled{A}}$ 37
 Sjolund Mølle, Hvid pr. Kolding $\text{\textcircled{A}}$ Hejls-Vejstrup 13
 Skanderup Mølle pr. Lunderskov $\text{\textcircled{A}}$ Skanderup 8
 Skibræt Mølle pr. Eltang $\text{\textcircled{A}}$ Eltang
 Skjærum Mølle pr. Vemb $\text{\textcircled{A}}$ 8
 Skovs Mølle, Anders Sørensen, Gylling $\text{\textcircled{A}}$ 17
 Stenderup Mølle, M Utzon pr. Kolding $\text{\textcircled{A}}$ S-Stenderup 15
 Stenvad Mølle pr. Ejstrup Holdepl. $\text{\textcircled{A}}$ Højrup-Ferup 4
 Stids Mølle, Ravn pr. Brødstrup $\text{\textcircled{A}}$ Mattrup 4
 Store Ryde Mølle pr. Vinderup $\text{\textcircled{A}}$ 2a
 Strandet Mølle, P Hansen pr. Højslev $\text{\textcircled{A}}$ Lunde 12 b
 Støvring Mølle, Støvring $\text{\textcircled{A}}$ 4
 Svends Mølle pr. Daugaard $\text{\textcircled{A}}$ Daugaard
 Soby Mølle pr. Højslev $\text{\textcircled{A}}$ 19
 Søbyvad Mølle, M Schjorring pr. Hammel $\text{\textcircled{A}}$ Faarvang 14
 Sønderkov Mølle pr. Brørup $\text{\textcircled{A}}$ 11
 Tarm Mølle, H J Hansen, Tarm $\text{\textcircled{A}}$ 7
 Tarm Stationsmølle, V Jensen, Tarm $\text{\textcircled{A}}$ 10
 Terp Mølle pr. Mundelstrup $\text{\textcircled{A}}$ Borum 19
 Tim Vandmølle, H Hansen, Tim $\text{\textcircled{A}}$ 13
 Tistrup Mølle, P Petersen, Tistrup $\text{\textcircled{A}}$ 1
 Tolstrup Mølle, H Jensen pr. Tvingstrup $\text{\textcircled{A}}$ Gjedved 7

Trelde Mølle, J. Larsen pr. Fredericia 1
Trelde
Trustrup Mølle, Vilh. Steiniche, pr. Horsens
1 Hundslund 13
Ulsted Mølle, Jens Nielsen, Ulsted 9
Vejrup Mølle, A. Pedersen pr. Gjording 1
Vejrup
Verst Mølle, Jens Knudsen, Verst pr. Lun-
derskov 1 Verst 8
Vester Mølle, C. F. Løvschal pr. Skander-
borg 96
Vildbjerg Mølle, Poul Jensen, Vildbjerg pr.
Herning 1 Vildbjerg 7
Vindelev Mølle pr. Jellinge 1 Sandvad
Vissing Mølle, S. Sørensen pr. Lerbjerg 1
Laasby 20
Wistoft Sogns Aktiemølle pr. Ronde
Voldbjerg Mølle, Johs. Niensens Enke pr.
He 1 Tim 11b
Vraa Mølle, Hans Hansen, Vraa 1 Lejr-
skov 30
Vrøgum Mølle pr. Oksbøl 1 32
Vrønding Mølle pr. Vrønding 1 3
Ølgod Mølle, Ølgod
Ornstrup Mølle, Bertelsen pr. Horsens 1
Løsning 54
Ørum Søndermølle, Akts., Hjallerup
Øster Mølle pr. Svendstrup 1 13

Møllesten.**A. Kjøbenhavn.**

Kbhvns Møllestensfabrik, Ferd. Jensen, Vo-
drøffsv. 61 1 Cent. 734
Møllerimaskiner, Mølleriartikler.

B. Købstæderne.**Kolding:**

Dansk Kunst- Møllestensfabrik v. L. Jepsen
1 504

Nykjøbing M.:

Bang Vilh. 1 52
*Rhinske Møllesten mdk. D. Z. S.
Største Oplagi Landet - bedste Kvalitet.*

Næstved:

Sjællandske Møllestensfabrik 1 452

Sjællandske Møllestensfabrik

Næstved 1 452

*Leveres ubetinget de bedst anbefalede
Kunstmøllesten og altid det nyeste
og bedste paa dette Omraade.
Alt til Mølleri et henhørende leveres.
V Brandt*

Odense:

Dansk Møllestensfabrik 1 1274
Odense Møllestensfabrik 1 459

Randers:

Christensen N, Krogsgaard's Eftf. 1 156
Engelske, rhinske & kunstige.

C. Landet.

Sonderby H & Co., Tarm 1 16
*Selvudluftende Kunstmøllesten, største
Skærevæne, gode Anbefalinger. Bron-
cedemaille.*

Mønstre.

Møller-Lehmann Th. & A. Thomasen Kjøb-
magerg. 13 1 Cent. 8260
*Weldons Mønster-Depot.
Generalagenter for Skandinavien.*

Standard Mønsterforr. ved Marius Hartz
Vimmelskaffet 45 1 Cent. 9794
Standard og Buttericks Mønstr.

Mønstreindregistrering.

(se tillige Patent- og Tekniske Bureauer)

Dansk Patent Kontor Jærnbaneg. 6 1 Cent. 5570
De Danske Patent-Agenters Forening



De Danske Patent-
Agenters Forening.

Medlemmer:**Budde Schou & Co.**

Viggo Blom & C. F. Schou,
st. Kirkestræde 3 1 Cent. 7736
(Hj. af Højbroplads)

Hofman-Bang & Boutard,

Chr. d. 9. G. 6 1 Cent. 585

Internationalt Patent-Bureau,

Viggo C. Eberth & Marcus-Møller,
Nygade 6 1 Cent. 925
(Hj. af Gammeltorv)

Kjøbenhavns Patent-Bureau,

H. Fleischer,
st. Kirkestræde 3 1 Cent. 590 & 7736
(Hj. af Højbroplads)

Skandinavisk Patent-Bureau, Akts.,

Charles Hude & T. Wolsing,
Raadhushuspladsen 14 B 1 Cent. 4511

Lehmann & Rée Amagerortv. 21 1 Cent. 610

Aarhus:

Aarhus Patent-Bureau 1 724

Mørtel.**A. Kjøbenhavn.**

Faxe Kalkbrud Vesterg. 2 1 Cent. 5079
Forenede Teglværkers Kontor, De, Int. Nor-
reg. 2 1 Cent. 4714

Frdholm Tegl- & Kalkv. Ved Stranden 6 1 Cent. 1944
Jensen's Peter Eftf. Hanserpl. 26 1 Cent. 1944
Nielsen Jacob Aarhus. Kalkbrænderihavnen
1 St. 91

Petersen Andreas Rudolf, Akts., Kjøbmagerg.
57 1 Cent. 5798

B. Købstæderne.**Kolding:**

Kolding Mortelfabrik og Kalkværk v. Dam-
kjer 1 333

Randers:

Randers Mortelfabrik, Akts. 1 36 & 972

Vejle:

Vejle Mortelfabrik, Akts. 1 264

Møttrikfabrikker

(se Bolte- og Møttrikfabrikker).

Naaldere.

Larsen W, St. Thomas Allé 17 1 V 2496
Wibe C C Monterg. 11 1

Esbjerg:

Clausen's Chr. Naaldfabrik, Akts. 1 116

Naalemagere.

Aas Joh. F st. Regneg. 19 1

Dederding Emil st. Kongensg. 102 1 Cent. 5603

EMIL DEDERDING

st. Kongensg. 102 1 Cent. 5603
Bp. Johannev. 8 Hellerup 1 Hell. 246



Nutidens billigste og bedste Villahavehegn.

Jørgensen J C Norrebrog. 17 1
Alt udføres til billigste Værkstedspriser.
Kbhvns Metaltraadvarerfabrik og Fortinneri,
M Siegler Kompagnistr. 9 1 Cent. 4802
*Spec.: Jærn-, Messing- og galv. Tvist,
Fuglebure i alle Størrelser. Udfører
Bestillingerne paa Alt til Fugtet henhørende.*
Se endo. Afd. Kort & Planer.

Kliem J W, St. Peder Str. 41 1 By 2755
Nobelung R Aabemraa 9 1
Peehule C V Frm. I. Kongensg. 33 1
Scharffe J H Vimmelskaffet 41 1 By 1713

Slagelse:

Ohmeyer's F Naalefabrik

Nagelsmede.

Schütz W H Strandg. 21 1 By 2552 x
Som, Spiger og Klinker.

Nattevagt.

Dansk Nattevagt, Akts., Østerg. 61 1
1 Cent. 891
*Særlig kontrolleret natlig Bevoxtning.
Specielt indrettet Dagvagtstjeneste paa
Søn- og Helligdage.*

Hellerup Nattevagt Strandv. 110 E Hell.
1 Hell. 463x
Omhyggeligst og billigst. Forl. Tilbud.

Villabyernes Natte- og Brandvagt, Akts.,
Trisv. 7 Gjentofte 1 Gjent. 222

Naturaliehandlere.**A. Kjøbenhavn.**

Jakobsen A Frederiksborgg. 5 1 By 2151y
Jensen J C Krystalg. 21 1

B. Købstæderne.**Herning:**

Hansen H P

Hiljød:

Weitzmann's C Etabl. 1 164
*Kontor og Udstillingstok. i Kbhvn. (aab.
2-6) Raadhushpl. 42 Helmerhus 1 By 4391*

Navigationsskoler.**A. Kjøbenhavn.**

Kbhvns. Navigationsskole, Ny Toldbodg. 3 1
1 Pale 213x

B. Købstæderne.**Aalborg:**

Aalborg Navigationsskole 1 1402
*For Styrmand og Maskinister.
Forstander J Kerstens.*

Fanø:

Fano Navigationsskole, Nordby

Marsdal:

Marsdal Navigationsskole 1 75

Ronne:

Navigationsskolen i Ronne
Forstander Carl Falck.

Stubbekjøbing:

Bogo Navigationsskole, Bogo Svendborg:
Svendborg Navigationsskole 491
Forstander Aage V. Tuxen.

Nodestikkere.

Nordisk Nodestik og Trykkeri samt litogr.
Etabl. ved Josef Angström Vingaardstr.
25 100 By 3204
Forhen Vodroffsvej 6.

Nodetrykkerier.

A. Kjøbenhavn.

Hansen Ferd. Vodroffsvej 6 100 Cent. 4764
Nordisk Nodestik og Trykkeri samt litogr.
Etabl. Vingaardsstr. 25 100 By 3204
Forhen Vodroffsvej 6.

Qvist J D & Co. Snareg. 10 100 Cent. 316

B. Købstæderne.

Kolding:

Jørgensen Konrad 76
Spec.: Nodetryk & Illustrationstryk.
Bog- & Accidensarbejde.
Se Bogtrykkerier.

Odense:

Fyens Stiftsbogtrykkeri 177

Nucoline.

Matthissen & Dittmann Brodg. 20 100 Cent. 2308



NUCOLINE
Grundstoffet til
Frk. Anna Sørensens
Opfindelse
ved fremstilling af et
Surrogat for Smør.
(Indregistreret Varemærke)
Hovedoplæg for Sjælland og omliggende
Øer af
Nucoline

Nummerbytningskontor for Værnepligtige.

Nielsen L P Østerg. 22 100 Cent. 1612

Nysølvvarer.

Dansk Forsølvn. Anst. Kjøbmagerg. 50 100 U 943
Madsen & T Baagøe Tordenskjoldsg. 30 100 C 334

Oleomargarin.

Armour & Company, Akts., Manufakturhuset
Frihavnen 10 Cent. 5520, Statstelefon 33
Import- og Eksportforretning.

Dansk Oleomargarinfabrik, Akts., Dortheavej.
10 100 Cent. 8921
Green & Thielemann's Eftf. Gl. Kongev. 11 100
Cent. 5609, Bast's Oleomargarinfabr. 100 Cent. 2970
Provision Import Company, lmt., Toldbodv. 6 100
Cent. 6176

Oliemøller.

A. Kjøbenhavn.

Danske Oliemøller og Sæbefabrikker, Akts.,
Hovedkontor Lyngbyv. 11, 13 100 Cent. 8612
Bykontor Kultorvet 14 100 Cent. 519
Olier, Oliekager, Sæbefabrik.

Holm Jacob & Sønner Strandg. 4 100
Cent. 1611, 9111 & 9117
Damp-Reberbane, Sejlgarns-Spinderi,
Oliemølle, Sæbe- og Tømfabrik.
„Holms Plads“ Oplagsplads og Pakrum.
Kbhvns Oliefabrik, Akts., Vesterg. 13 100
Cent. 9604 & 8604
Telegramadresse: „Palmeolie“.
Kokosfedt, Kokosstearin, Palmin, Kokos-
olier til Sæbefabrikation. Kokoskager.
Kjøge Oliemølle, Repr. Ingolf Jacobsen,
Edvard Falcks G. 5 100 Cent. 9798
Olsen P C Torveg. 51 100 Cent. 1628 & 7384
Sæbefabrik og Oliemølle.

B. Købstæderne.

Aalborg:

Aalborg Oliemølle, Akts. 100 253, Stats 100
Hørfrøkager og Rapskager.
Linolie, Fernis, Rapsolie, Maskinolie.

Aarhus:

Aarhus Oliefabrik, lmt. 100 188, 2500 & 1540,
Stats 30 & 11
Møller's H C Sæbefabrik og Oliemølle, Akts.
Frederiksg. 53 100 136
Etabl. 1829. Spec.: Linolie og Fernis.
Telegr.-Adr.: Møllers Sæbefabrik.

Fredericia:

Loehrs C Fabrikker 96

Kjøge:

Kjøge Oliemølle ved Oscar Holm 100 93,
Stats 13
Telegramadresse: „Oliemøllen“
Specialitet: Fernis og Maskinolie.

Odense:

Danske Oliemøller og Sæbefabrikker, Akts.
100 67, Stats 100 20

Olie-Raffinaderier og -Importører.

A. Kjøbenhavn.

Baess & Komp. Vesterbrog. 69 100 Cent. 2893
Berendsen's B Olie- og Tjære-Komp.
Akts., Brøgade 21 100 Cent. 1740
Cohn MB Toldbodv. 22 100 Cent. 1403, 3063 & 5492
Corn Products Co. m. b. H. Hamburg, Filial
af, Indehaver J Lopes Cardozo, Solden-
feldsg. 1 100 Cent. 4304. - Majsolie.

Dansk Olie-Import Colbjørnsensg. 6 100 Ct. 9652
Edelstein, Olsen & Co. Bodenhoffs Pl. 100 Ct. 3833
Fabrikker Øresundsvej og Frihavnen.

Forbæch's John Eftf. St. Annæ Pl. 19 100 Ct. 235
Alle Slags Centrifuge-, Cylinder-, Ma-
skin- og Motorolier samt consistent
Fedt og Pulsetvist.

Fransk Olie-Import ved C F Clausen & Co.
Hestemøllestr. 6 100 By 3618, Cent. 8670 &
V2329

Glad L C & Co. Gothersg. 175 100 Cent. 7010
Fabrik Nannasg. 6 100 Cent. 5402.
Destillation af russiske Maskinolier.

Glahnson's A Eftf., Akts., Amaliæg. 21 100 Ct. 273
Maskin-, Centrifuge-, Gasmotor-, Syma-
skine-, Cykle-, Bageri-, Elain-, Lampe-
og Marvolie. Vaseline, Carbolineum,
Tran, Maskinfedt, Vognsmedelse, Trist.

Gloria Olie Comp. ved Norholt & Hansen Aa-
boulevard 6 100 Cent. 5226

Haagensen Th. Islands Brygge 15 100 Cent. 3577
Alle Olier samt Tran og Fernis.

Jacobson Diedrich, Gl. Kongev. 68 100 Cent. 9787
Repr. f. Oelwerke Stern-Sonneborn Hamb.

Mathiesen Chr. E & Odewahn Løngangstr.
23 100 Cent. 2397

Meyer & Henckel Kjøbmagerg. 60 100 Ct. 314 & 9168
Michaelsen & Heinemann Vesterg. 17 100 Ct. 711
Mottlau Fr. Skinderg. 44 100 Cent. 3594
Fineste Spiseolie. Direkte Import.

Muus B & Co. Nyhavn 20 100 Cent. 921 & By 22
Import af Bomuldsfrøolie.

Møller's Theodor Olieraffinaderi, Akts.,
(Specialfabrik for fine Smøreolier).
Vesterbrog. 137 100 Cent. 4551
Spec.: Engbertsolie og Kugleolie.
Nebelong M S & Co. Strandg. 36 100 Cent. 1292
Varemærke: Vacuum Victum.
Nilsson Carl Amaliæg. 36 100 Cent. 1268
Nordisk Olie & Petroleum's Akts. V Voldg.
102 100 Cent. 3172
Olie- og Tran-Kompagniet, Akts., Rysen-
steensg. 16 100 By 1495y
Olieraffinaderiet Norden ved Frederik Ander-
sen & J H Hald Istedg. 119 100 Cent. 6094
Specialitet: „Regulator“-Motorolier.
Olie-Union ved H Sørensen jun. Graaestensg.
3 100 Cent. 6820
Olsen Alfred & Co. Kvæsthusg. 3 100 Cent.
5021 & 7608

Alfred Olsen & Co.

Import af russiske og amerikanske
Maskin- og Cylinderolier
Gas oil, Diesel og fuel oil
— Import i Tankdampere. —

Rasmussen A J & Co. Ny Toldbodg. 29 100 Ct. 3716
Special-Olier for ethvert Brug.

Saxlund L de Beauval - Kjøbmagerg. 18 100
Cent. 6474

Telegramadresse „Bentrol“.
Lager Amagerbrog. 303 100 Am. 659y

Schoushøe H B, Madsen & Co. Havneg. 35 100
Cent. 2575

Olier, Lim, Trist og Calcium Carbide.

Skandinavisk Olie-Forretning, August
Jensen, Toldbodg. 7 100 Cent. 2099

Standard Olie Import, Akts., Reykjaviksg. 3
100 Cent. 3577

Vacuum Oil Company v. Ernst Michaelsen
Skoubog. 1 100 Cent. 2440

Vulcan Oil Comp. ved Axel Rasmussen
V-Boulevard 25 100 Cent. 8795.

Østasiatiske Kompagni, Det, Akts.,
The East Asiatic Company lmt.
Holbergsg. 2 100 Cent. 8300

Raa Olie til Motorrift.
Se endr. Afd. Kort & Planer.

B. Købstæderne.

Aalborg:

Jacobsen Jul. Maskin- og Olieforretning 100 582
Jydsk Olieforretning v. Rosendal 100 422
Imp. og Fabrikat af alle Sorter Smøreolier.

Aarhus:

Aarhus Olie- & Drivremme Depot, Akts.
100 997

BAESS A & KOMP. 1003, Stats 100 26
Aarhus. Kjøbenhavn. Aalborg.

Sørensen H & Andersen 100 325

Esbjerg:

Rødgaard's J M Importforretning, Akts.
100 146

Faaborg:

Faaborg Olie-Raffinaderi, Anton Andersen
100 33
Alle Sorter Olier & Drivremme.

Løgstør:

Aasted J & Co. 100 27

Nykjøbing F.:

Eriksen H Kobmd. 100 71
Urtekram- og Olieimport.

Nørre Sundby:

Kjærgaard Chr. 100 1021

Odense:

Fulton, Olie- og Maskinforr., Akts. 100 369

Vejle:

Christensen Jørgen 173 & 174
 Petersen N Fr. 525

Olietøj.

A. Kjøbenhavn.

Harrsen Johan Kastrupværk Kastrup 1 Kastrup 95
 Møller Chr. Amalieg. 43 1 Cent 687
Fabrik af Olietøj, Skindtrøjer, Presenninger og vandtatte Hestedækkener.
 Sigertsen Carl Nyhavn 17 1 Palæ 1201
Oplag af prima Oliefrakker, Trøjer og Benklæder i sort og gult.

B. Købstæderne.

Assens:

Nielsen Emil & Søn
Fabrik af Olietøj og vandtatte Trøjer. Præp. Presenninger og Hestedækkener.

Fredericia:

Bloch & Andresen 56, Stats 2
Fabrikation af glatte og kippede Lærreder til Olietøj.

Frederikshavn:

Frederikshavns Olietøjsfabrik 14, Stats 25
Anbef. sine fortrinl. Kval. i al Slags Olietøj. Anerk. bedste Fabrikat. Forl. Prisl.

Nykjøbing F.:

Halmoe F N 229

Randers:

Jydsk Olietøjsfabrik 187
Oliekapper, Sydveste, Mejeri- & Slagteri-forklæder. Ill. Katalog franko.

Oplysningsbureauer.

A. Kjøbenhavn.

Activa Oplysnings- & Incassobureau, Akts., Skinderg. 21 1 Cent. 9417 & By 2020y

„ACTIVA“

Oplysnings- & Incassobureau, Akts., Skinderg. 21 1 Cent. 9417 & By 2020y

Adm. Direktører:
 C J Bernburg og N A Juncker

Korrekte Oplysninger over hele Verden.
 Eftersøgninger af enhver Art.
 Energtigt Incasso. Øjeblikkelig Afregning.
 Forlang Prospekt.

Aarsabonnement, Aarskontingent og Medlemsbidrag forlanges ikke.

Auskunftei Bürgel's Kartel Vesterbrog. 3 1 Cent. 459

AUSKUNFTEI BÜRGEI'S KARTEL

Vesterbrog. 3 1 (Panoptikon)
 1 Cent. 459
*Handels-Oplysnings-Bureau
 Forlang Prospekt*

Auskunftei W Schimmelpfeng Palæg. 8 1 Cent. 6181 & 6182

Auskunftei W. Schimmelpfeng,
 Palægade 8 1 6181 & 6182.

Allieret med det fornemste Oplysningsbureau
*The British Company.
 Kun commerciale Oplysninger.
 Direktør Anton Brandt.*

Dansk Automobil- & Motor-Bureau
 Carit Btlars V. 7 1 V 818y

DANSKE SAGFØRERES OPLYS-

NINGS- OG INCASSO-BUREAU

Norreg. 6 1 Cent. 6217, 6238 & 6355
 Kbhvns Oplysnings-, Incasso- & Laane Bureau, Akts., Kompagnistr. 27 1 By 2516x
 Købmandsstandens Oplysningsbureau Gl. Mønt 4 1 Cent. 7190
 Mercator Gl. Kongev. 121 1 Cent. 4564
Handels- og Vareoplysninger (ikke Kreditoplysninger).

Nielsen N G J Blegdamsv. 8 1 Nordre Birks Oplysnings- & Inkassobur. Krystalg. 19 1 By 1346x

PONTOPPIDAN H Holbergsg. 19 1 Cent. 3556

Reddersen S Hyskenstr. 12 1 Cent. 9353
*Telegramadr.: „Information“.
 29 Aars Virksomhed i Branchen, bedste Forbindelser overalt. Oplysninger i Danmark Kr. 2, Norge og Sverige Kr. 2.50, øvrige Udland fra Kr. 3.
 Abonnementsstarif sendes.*

Turistforeningens Oplysningsbureau Hovedbanegaarden Vesterbrog. 1 Cent. 1701

B. Købstæderne.

Aarhus:

Oplysningsbureauet Danmark 1217
Anbefaler sig til Forretningsfolk og Næringsdrivende med samvittighedsfulde Oplysninger af enhver Art.

Odense:

Bureau „Lux“ 1215
Handels-, Industri- og Soliditets-Oplysn.

Optiske Instrumenter.

(se tillige Instrumentmagere.)

Beech M J Cityg. 20 1 Cent. 4107
Lager af Brillglas, Brilller, Pincenez, Kikkertter, Barometre og Termometre en gros.

Brock P & Co. Frederiksbergg. 38 1 Cent. 5631
*Alle optiske Instrumenter.
 Præcisionsværksteder.*

Borgesen N & Co., Indeh. Ch. Thorsøe, Graabredetov 16 1 Cent. 4588. *En gros.*
 Holst's H E Eftf. Ny Østerg. 2 1 By 3683
Kgl. Hof-Instrumentmager.

Knuksen Cornelius Kjøbmagerg. 15 1 Cent. 538

Briller
 Pincenez
 Stang-
 lovgnetter
 Kikkertter og
 Lupur
 Kunstige Øjne
 Omhyggelig
 Tilpasning

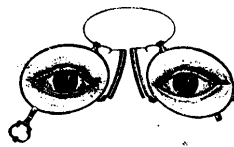

Nielsen Lars Strandv. 92 Hell. 1 Hell. 486 x

Opvarmning.

(se Varme og Ventilation).

Ordensbaand.

Christensen & Hansen's Eftf. Østerg. 56 1 Cent. 5159
Alle inden- og udenl. Ordensbaand.

Mørch MW & Søn Peder Skramsg. 2 1 By 117y
Alle Sorter inden- og udenl. Ordensbaand, Rosetter, Sløjfer og Miniaturordener.

Orgelbyggere.

A. Kjøbenhavn.

Busch A H & Sønner Vesterg. 25 1 Henriksen J P, Gl. Kongev. 85 1 V 418
 Kaas F A Emdrup. 33 Emdrup 1 St. 124x
 Keller PSRung- Rysensteensg. 6 1 By 2683u
Orgelkonstruktør.

Skancke J Dosseringen 8 1 N 252 x
 Starup J Fælledv. 16 1 N 820

K Olsen's Efterfølger. Grundlagt 1858

B. Købstæderne.

Aarhus:

Nielsen Emil, Hans Broges G. 29 1 2125
 Orgelfabrikken „Aarhus“ 1629

Orgelfabrikken Aarhus

ved A C Zachariassen.

Største Fabrik for Kirkeorgler her i Landet.

Telefon Aarhus 1629.

Horsens:

Horsens Orgelbyggeri (M Sørensen) 498
 Nykjøbing F.:

Hansen Fr. & Søn 419

Kirkeorgler.
 Orgel-Harmoniums.

Ringkjøbing:

Andresen Joh. P & Co. 20

Thisted:

Christensen NC 183

Orgel-Harmoniums.

A. Kjøbenhavn.

Henriksen J P, Gl. Kongev. 85 1 V 418
 Petersen & Steenstrup st. Kirkestr. 1 1 Cent. 3500. *Danmarks første Harmoniums-fabrik. (N) Generalagentur i Harmoniums for Estey, Carpenter, Vocalion Co., Needham & Packard. Stadigt Lager ca. 100 Stk. — Harmonikaer i største Udevalg. — Pianoluer.*

Steenstrup CV Knaprostr. 12 1 Cent. 4554
 Thomsen F st. Kongensg. 21 1 Cent. 2203
Eneudsalg af Joh. P Andresen & Co's Orgler fra Ringkjøbing. Største og billigste Lager af Harmonikaer.

Winther Chr. Frederiksbergg. 36 1 Cent. 4876
Lager paa ca. 150 Stk. fra 100 til 2500 Kr. Se endr. Afd. Kundgørelser Side 1069

B. Købstæderne.

Aarhus:

Christensen Søren Østerg. 51

Frederikshavn:

Schreiber Carl O 236. — *Eneforh. for Nordens største Fabrik. Agenter antages.*

Nykjøbing F.:

Hansen Fr. & Søn 419

Ringkjøbing:

Andresen Joh. P & Co. 20

Joh. P Andresen & Co.

Ringkjøbing 20

Danmarks største Orgelfabrik.

Anbefalet af Musikautoriteterne.
 Tilkendt 1ste Klasse Medaljer.
 Eneudsalg for Kjøbenhavn.

F Thomsen st. Kongensg. 21 1 Cent. 2203

Vejle:

Berntsen A 720

A Berntsen Vejle

Telf. 720

Orgel-Harmoniums, beskyttet ved kgl. dansk Patent, uovertruffen i Klangskønhed. Større Harmoniums efter Tegninger af danske Kunstnere.

5 Aars Garanti. Ill. Katalog gratis.

Ost.

1. Ostehandlere.
2. Ostefabrikker og Oste en gros.
3. Osteagentur.

1. Ostehandlere.

Alexander A Vesterg. 14 ☐ ☐ By 3341
 Alf Østerbrog. 98 ☐
 Andersen Carl Istedg. 67 ☐ ☐ V 2460x
 Forhen W Hegner
*Ost en gros & en detail.
 Alt i Konserver. Direkte Import.*
 Andersen Carl, Akts., Falkonerallé 49 ☐ ☐
 Gh. 345x
 Andersen J Chr. Vimmelskaffet 41 ☐ ☐ Cent. 1345
 Andersen L Colbjørnsensg. 20 ☐ ☐ V 2678x
 Andkjær P Oehlenschlägersg. 2 ☐
 Bay Anker L, Vesterbrog. 107 C ☐ ☐ V 1897x
Fil.: Hellerup Ostelager Strand. 90
 Beenfeldt S A (Strøgets Ostehod) Hyskenstr.
 6 ☐ ☐ By 2689y
 Bertelsen E St. Kongensg. 17 ☐ ☐ Cent. 2869
 Christensen Ingemann, Niels Hemmingsens G.
 4 ☐ ☐ By 2998 y
 Christensen Niels Korsg. 48 ☐
 Ellehoj I I Ryesg. 36 ☐ ☐ N 2060x
 Frandsen L Fælledv. 6 ☐ ☐ N 1371x
 Frang Olaf Griffenfeldtsg. 54 ☐ ☐ Cent. 3053
 Hansen Herman Vesterbrog. 35 ☐ ☐ V 2755y
 Hassing A Lollandsv. 36 ☐
 Hegner H Godthaabsv. 14 ☐ ☐ Gh. 619 y
 Jacobsen F, H C Ørstedes V. 35 ☐ ☐ V 2158x
 Jansen R Torveg. 5 ☐ ☐ By 833x
 Jensen Lauritz Nørrebrog. 185 ☐ ☐ Tg. 501 v
 Jensen Vilh. Nørrebrog. 195 ☐ ☐ Tg. 408
 Jørgensen Brødr. & Co. Værnedamsv. 6 ☐ ☐ 05184
 Larsen Frederik Frederiksborgg. 10 ☐ ☐ By
 1730 u
 Larsen J P Strandv. 179 Hell. ☐ ☐ Hell. 226y
 Lindskov H Vesterbrog. 37 ☐ ☐ V 3700
 Lydom Marie Amagerbrog. 132 ☐ ☐ Am. 547y
 Lyngby Osteforr. Lyngby Hovedg. 521 y
 Lyngby 263
 Mortensen Joh. Strandv. 193 Hell. ☐ ☐ Hell. 457y
 Møller Emma Vesterbrog. 135 ☐
 Nielsen Anton Blaagaardsg. 8 ☐ ☐ Cent. 5185
 Nielsen C M Amagerbrog. 241 ☐
 Nielsen J Skinderg. 49 ☐
 Nielsen M Nørrebrog. 170 ☐ ☐ Tg. 571y
 Nielsen M Aaboulevard 35 ☐
 Nielsen Thor A Istedg. 61 ☐
 Olsen G st. Kongensg. 83 ☐ ☐ Pale 237 y
OSTEFORRETNINGEN THY ved Alfr.
 E Petersen Gl. Kongev. 85 ☐ ☐ Cent. 3691
 Ostelokken ved C A Olsen Kjøbmagerg. 61
 ☐ ☐ Cent. 6331
 Pedersen-Bihlet N M Nørrebrog. 215 ☐
 Petersen Agnes Nørrebrog. 49 ☐ ☐ N 521v
 Petersen Carl Holbergsg. 15 ☐ ☐ By 225 u
 Petersen Hjalmar, Akts., Silkeg. 13 ☐ ☐ Cent.
 9134. *Forretningsfører Hjalmar Petersen
 forhen st. Kongensg. 8*
 Petersen's Hjalmar Eftf., Jacob Kongsbak,
 st. Kongensg. 2 ☐ ☐ Cent. 3451
En gros & en detail.
 Petersen L. Gl. Kongev. 113 ☐
 Petersen N Frederiksborgg. 29 ☐ ☐ Ct. 1950
 Reith Joachim Nørrebrog. 161 ☐ ☐ Tg. 431
 Schou I Rosenv. Allé 3 ☐ ☐ Cent. 9978
 Sell Felix Sundevodsg. 1 ☐
 Strøgets Ostehod, S A Beenfeldt, Hyskenstr.
 6 ☐ ☐ By 2689 y
 Sølbæk C P Istedg. 45 ☐ ☐ V 1536v
 Thiemann O Sværtæg. 11 ☐ ☐ By 2331x
 Thomsen Jensine, N-Frihavsg. 80 ☐ ☐ 0
 183y
 Thomsen Svend Østerbrog. 118 ☐ ☐ 0 372y
Største Specialforretning paa Østerbro.
 Westend's Ostehus Westend 4 ☐
 Wodskou L A J Vesterbrog. 99 ☐
 Worm I F Fælledv. 8 ☐

Vejele:

Thorkilsen H C ☐ 24

2. Ostefabrikker og Oste engros.

A. Kjøbenhavn.

Agner Carl & Co. Nørreg. 35 ☐ ☐ Cent. 6856
 Andersen J Chr. Vimmelskaffet 41 ☐ ☐ Cent. 1345
 Berthelsen's Hans Eftf. (F Redsted) St. Pe-
 der Str. 30 ☐ ☐ Cent. 2309
 Bruun Carl Gl. Torv 10, 12 ☐ ☐ By 1319y
 Christensen Hans, St. Peder Str. 28 ☐ ☐ Cent.
 9803
 Frederiksen H P Vesterg. 4 ☐ ☐ Cent. 6118
Imp. af indenlandsk og udenlandsk Ost.
 Hansen R Løngangsstr. 16 ☐ ☐ Cent. 2329
 Henriksen L Kattesundet 12 ☐ ☐ Cent. 3839
Hovedoplæg af Odense Klosterost.
Hilker Carl & Co. St. Peder Str. 45 ☐ ☐ Cent. 963
Telegramadr. „Hilkerco“. Etabl. 1883.
*Største en gros Lager af inden- og
 udenlandske Ostesorter*
*Hovedoplæg af Trocks Myseost, Dansk
 Schweizer-, Emmentaler- og
 Gouda-Ost*
 Jensen M V Bredg. 32 ☐ ☐ Cent. 182
 Jensen Peter Hestemøllestr. 6 ☐ ☐ Cent. 4833
 Jeppesen Rasmus Østrup Løngangsstr. 21 ☐ ☐
 Cent. 4993
*Import af Stilton-, Gloucester-, Roque-
 fort-, Emmentaler- og Gorgonzola-Ost.*
 Jørgensen F & Co. Nørreg. 36 ☐ ☐ Cent. 780
Etabl. 1890. Alle Sorter Ost.
Tilvirkning af Gouda o.a. Sødmealkost.
 Jørgensen & Wulff's Eftf. Krystalg. 3 ☐ ☐
 Cent. 1308. *Lager af alle inden- og uden-
 landske Ostesorter. Russ. Steppeost.*
 Larsen Christoffer Lavendelstr. 19 ☐ ☐ Cent.
 3585
 Fra April 1910 Flæskebørsen
 Mitchellsg. 14 ☐ ☐ Cent. 3585
 Marslev Mejeris Ostelager (M Pedersen)
 Koldingg. 20 ☐ ☐ 0 840y
 Nielsen L H Kompagnistr. 19 ☐ ☐ By 2114y
 Petersen J P Gladsaxe Allé Søborg Villakv.
 pr. Emdrup
 Rasmussen R Gullandsg. 14 ☐
Søster Enighed ☐ Am. 43.
 Sidenius C P Lavendelstr. 10 ☐ ☐ Cent. 1959
 Schwartz Valdemar E Langg. 44 Valby
 ☐ Vb. 391 y
Trifolium's Oste- & Smør-Lager en gros
 Nørreg. 13 ☐ ☐ Cent. 6315



Weinreich Carl, St. Peder Str. 27 ☐ ☐ Cent. 6905
 Werner W A Larshjørnstr. 5 ☐ ☐ Cent. 1408

B. Købstæderne.

Aalborg:
 Aalborg Oste- Eksporthkompagni, Akts. ☐ 50
 Brüel C V ☐ 289
 Schmidt Ellimar ☐ 323
*En gros Lager af alle inden- og uden-
 landske Ostesorter.*
 Aarhus:
 Andersen J P ☐ 2387
 Graugaard P C ☐ 854
Ost en gros.
 Madsen L D ☐ 948
 Møller R P ☐ 583
 Fredericia:
 Jacobsen Carl ☐ 175
Inden- og udenl. Ostesorter en gros.

JyllandsOsteforr. engros, Brødr. Hansen ☐ 229
 Telefon 229 Telegr.-Adr.: Jyllandsost

Jyllands Osteforretning en gros

Brødr. Hansen

Fredericia

*Anbefaler sig med saavel inden- som
 udenlandsk Ost til allerbilligste Notering.
 Reel og prompt Betjening.*

Haslev:
 Trifolium ☐ 51 & 84
 Herning:
 Vejle-Munkbjerg Ostefabr., Akts.
 Hjørring:
 Jensen Marius ☐ 131
 Wehrmann E A ☐ 12
Specialitet: Billige Mejerioste.
 Høbro:
 Møller F ☐ 163
 Holstebro:

Houmøller I A ☐ 35, Stats ☐ 10
Telegramadresse: Houmøller.

Inden- og udenlandsk Ost

til Videreforhandling.

Horsens:
 Jessen P & Co. ☐ 180
 Kjøge:
 Kjøge Osteforretning ☐ 153
 Kolding:
 Jansen Th. & Pors ☐ 182
 Møller's J Chr. Eftf. ☐ 187
Fabrikation af Koldinghus Klosterost.
 Lemvig:
 Kirkegaard C ☐ 101
 Nakskov:
 Rasmussen N J ☐ 48
 Nyborg:
 Landsperg C E ☐ 86
 Næstved:
 Caspersen A ☐ 146
 Næstved Ostehus, S W Bertelsen ☐ 381
 Odense:

Forenede Osterier ved P Hude & N Hansen
 Henriksens forenede Osteforretninger ☐ 294
 Odense Ostehus, Akts. Klarag. 14 ☐ ☐ 1121
Imp. og danske Oste en gros & en detail.

Pors Søren ☐ 1512

Silkeborg:

Jydsk Ostelager ☐ 152

Storhedinge:

Ostefabrikken „Stevns“ ☐ 83 & 135
*Specialitet: Dansk Steppe- og Buch-
 steiner samt Camembert-Ost.*

Svendborg:

Svendborg Osteforretning ☐ 208

Vejle:

Thorkilsen H C ☐ 24

C. Landet.

Trock's forenede Ostefabrikker, Kragerup-
 gaard pr. Ruds Vedby ☐ 31 & 53

3. Osteagentur.

Bluhme Wilh. Værnedamsv. 4 ☐ ☐ V 518
*Arthur Blondel. Camembert Oste.
 Louis Alric. Roquefort Oste.*

Ostefarve.

Blauenfeldt & Tvede Frsundsv. 7 [] Cent. 7568
Hansen's Chr. Tekn.-Kem. Laboratorium
Peder Skrams G. 11 [] Cent. 405

Osteløbe.

Blauenfeldt & Tvede Frsundsv. 7 [] Cent. 7568
Copenhagen Rennet Extract & Color Manu-
factory Fælledv. 14 []
Danske Osteløbefabrik, Den, ved F A Thiele
Howitzv. 26 [] Gh. 445
Eilersen Rich. Kronprinsesseg. 24 [] Cent. 2073
Glad L C & Co. Gothersg. 175 [] Cent. 7010
Fabrik Nannasg. 6 [] Cent. 5102.
Hansen's Chr. Tekn. Kem. Laboratorium
Peder Skrams G. 11 [] Cent. 405

Overstykker.

Bache Wilhelm Kjøbmagerg. 3 [] By 2643
Bidstrup Edv. Frederiksborgg. 26 [] Ct. 6037
Garrigues Edouard Nørrebrog. 171 [] Tg. 568x
Jørgensen Johannes Østerbrog. 80 [] 01455
Larsen C Kjøbmagerg. 32 [] By 1098 y
Munck Agnus Istedg. 87 [] V 283 x
Poulsen Th. Nørrebrog. 34 [] Cent. 5083
Trolle P Frederiksborgg. 21 [] Cent. 4886

Oversættelser.

Bajer Asfred Korsg. 56 []
Blessing Carl Vesterbrog. 45 [] V 14y
Brodersen H C Madvigs Allé 10 [] V 2192u
Kgl. Translatør i Russisk.
Campbell-Mc. Callum C. N-Voldg. 38 [] By
2631x. — *Oversættelser til og fra Engelsk.*
Dithmer Johanne, kongelig Translatrice og
Tolk, Kjøbmagerg. 52 [] By 2733 (10-6)
„F.O.“ (Foreign Office) Skonbrog. 3 [] Ct. 6690
Oversættelser til og fra alle Sprog.
Billigste Priser. Hurtig Ekspedition.
Maskinafskrivning. Mangfoldiggørelse.
Funch C H British Vice-Consul, Translatør i
Engelsk Holbergsg. 28 [] Ct. 4210 & Am. 449
Gylstorff IP Cand. mag. kgl. Transl. i Fransk
Cort Adellers G. 12 [] By 294y
Heiberg B. H C Ørstedts V. 3 []
Hjort Carl Vendersg. 26 [] Fransk.
Lund Sophie Skinderg. 21 [] By 2020x
Madsen J Vesterbrog. 39 [] Engelsk, Tysk.
Mørh H Gothersg. 156 B [] Fransk.
Oppenheim, Fanny N-Farimagsg. 11 []
By 961. — *Translatrice i Tysk.*
Pedersen Balthazar Toldbodg. 5 [] Palæ 1421y
Translatør i Engelsk og Fransk.
Petersen Elisabeth S M Amagert. 15 []
By 2082y (1-3 og 6-7)
Kgl. edsv. Translatrice og Tolk i Tysk
Spec.: Tekn.-kem. og juridiske Sager.
Prahm O V Philipsen Sortedamsdoss. 63 B []
N 775. — *Udnotar. Translatør i*
Engelsk, Fransk og Spansk.
Ramsing A Utke Toldbodv. 12 [] Palæ 30
Italiensk, Fransk. Kgl. Translatør.
Prof. dipl. de l'Academie de Paris.
Rasmussen J Translatør Skinderg. 43 [] By 1117
Reform-Sprog-Skole. Forst. M Aug. Fahren-
krug Vimmelskæft 45 [] By 3347
Roepstorff C S de St. Pedersv. 1 [] Hell. 638y
Bogoversættelser fra Engelsk og Tysk.

Ovne.

(se Fajanceovne, Kakkelovne og Porcelæns-
ovne)

Ovnrensning.

Kakkelovnsputsekompaniet. St. Peder Str.
45 [] By 2518y & Cent. 7672
*Rensning., Pudsning, Udmuring, Op-
sætning og Flytning af Kakkelovne. Rens-
ning af Porcelænsorne. Ørede og paa-
lidelige Folk. Alt udf. med Garanti.*

Kähler Carl F. Akts. Jærnbang. 5 [] Cent. 3655
*Rensning og Reparation af Fajance-
og Jærnorne. Omsætning af Ovne.*

Petersen J Vesterbrog. 66 [] V 1303x
Ørne af enhver Art renses og repareres.

Ovnsværte.

Reckitt & Sons Int. V-Voldg. 90 [] Cent. 321
Sørensen P & Co. Studiestr. 24 [] Cent. 718
Galvna og Richsons Pasta i Tuben.

Paalægsforretninger.

(se tillige Viktualiehandlere.)

Andersen J Nørrebrogade 64 [] N 193 y
Andersen K Ryseg. 77 [] O 189y
Bandholtz S Prinsesseg. 57 [] By 878x
Bech J Borgerg. 73 [] Palæ 729
Brøgger P J J Vesterbrog. 179 [] V 403x
Budde Augusta Slagelseg. 2 [] 0714 x
Christensen A Dronn. Tværg. 29 []
Christensen Anna Smalleg. 42 [] Gh. 690 y
Christensen H P Gasværksv. 9 []
Christensen M st. Kongensg. 3 [] Cent. 6314
Charcuterie, Konserver fra Beauvais.
Christensen O Istedg. 91 [] V 383x
Corneliussen H Chr. Kompagnistr. 17 []
By 310x
Digmann S Classensg. 23 [] O 1139y
Elbke A C, H C Ørstedts V. 50 [] N 1129y
Flor Johs., Ø-Farimagsg. 20 [] O 1675
Hansen A Istedg. 55 [] V 461x
Hansen H C Torveg. 16 []
Hoegh Marie Fælledv. 18 [] N 294y
Jensen A Strandv. 110 Hell.
Jensen J Gl. Kongev. 143 [] V 2277 y
Jensen Jorrine Nørrebrog. 164 [] Tg. 328y
Jensen L P Adelg. 84 [] Palæ 204y
Jensen P Værnedamsv. 18 [] V 1362
Kjelsteen Sofus Østerbrog. 136 [] O 1476
Kjær K Amagerbrog. 146 [] Am. 315x
Knudsen C C Istedg. 87 [] V 767
Larsen P Torveg. 60 [] By 2667y
Larsen Rasmus Fælledv. 23 [] Cent. 10146
Lobenstein Karl Smalleg. 36 A [] Gh. 208y
Meier Augusta Classensg. 37 [] O 1892x
Mortensen Johan Frederikssundsv. 17 []
Tg. 215 x
Nielsen Anna E Gl. Kongev. 127 [] V 1744y
Udsalg fra Beauvais.
Nielsen Caroline, N-Frihavns. 85 [] O 1784x
Nielsen Lauritz Strandboulevard 131 [] O 2175y
Nielsen M Strandv. 39 [] St. 259v
Paalægsbørsen, Akts., Blaagaardsg. 4 []
Cent. 9637
Petersen O & M Dybbølsg. 27 [] V 1321 y
Petersen Sophie Laang. 27 Valby [] Vb. 284y
Stærh Anna Blaagaardsg. 46 []
Stærh Skyldfri N-Frihavns. 14 [] O 171y
Textière's Efft., Fru J E Levin, Hyskenstr.
12 [] Cent. 4624

Paaalægsmaskiner.

Dreyer M C Vesterbrog. 151 [] Cent. 2635
Vedel-Nielsen Aage, P. Skrams G. 26 [] Ct. 9425

Pakfarver.

A. Kjøbenhavn.

Buch's Farvefabrik Tietgensg. 64 [] Cent. 3471
Ludvigsen C Thyge & Co. Henrik Ibsens V.
47 [] Cent. 1149

B. Købstæderne.

Aarhus:

Jensen S C Aagade 17 [] 1312

Varde:

Hansen Rud. & Son
Spec.: Smitte- og solægte Pakfarver.

Pakhusforretninger.

A. Kjøbenhavn.

Adam's Expres Co. Nygade 7 [] Cent. 7400
Forenede Oplagspladser og Værfter, De,
Strandg. 25 [] Cent. 1621
Holm Jacob & Sonner Strandg. 4 []
Cent. 1611, 9111 & 9117
Damp-Reberbane, Sejlgarns-Spinderi,
Oliemølle, Sæbe- og Lømfabrik, Holms
Plads Oplagsplads og Pakrum.
Korntrørrings- og Oplagsmagasinet i Kbhvn.
Ny Toldbodg. 4 [] Cent. 54
Larsens Plads, Akts., Ny Toldbodg. 6 []
Cent. 50 & 1873
Smith Wm. H Havneg. 39 [] Cent. 683 & By 195

B. Købstæderne.

Aalborg:

Mammen & Drescher [] 587

Aarhus:

Mammen & Drescher [] 452 Havne [] 487

Nyborg:

Nyborg Pakhusforretning, Akts. [] 22 & 170,
Stats [] 25

Odense:

Odense ny Silopakhus [] 1412

Pakkassefabrikker.

A. Kjøbenhavn.

Christensen Chr. Graabrødret. 15 []
Forenede Bygningssnedkerier, De, Akts.,
Herluf Trolles V. 6 [] Cent. 2710 & 2730
Frdbg. Pakkassefabrik Falkonerallé 94 []
N 1994. — *Alle Sorter Pakkasser.*
Hansen M C Nylandsv. 85 [] Gh. 1180
Hillered Savværk Industrig. 15 [] Cent. 1067
Jacobsen L Wilders Plads [] Cent. 1613
Karming FA, Peter Bangs V. 36, 38 [] Gh. 236u
Specialitet: Glatskaarne, maskin-
samlede Kasser.
Kbhvns. ny Pakkassefabrik Knabrostr. 26 []
Cent. 3485
Øl-, Vand- og Vinkasser samt andre Sor-
ter Pakkasser i Partier og enkelte Stykker.
Leverandør til Tuborg Fabrikker, De foren-
Bryggerier og Carlsberg Bryggerierne.
Kbhvns Pakkassefabrik Chr. Lind Godthaabsv.
72 [] Cent. 801 & 4772
Nielsen L V Thurø. 3 [] Gh. 1141y
Nielsen Søren Nikolajg. 18 [] By 1219
Nielsen's Wilh. Funke, Peder Skrams G. 15 []
By 181 y
Olsen C Vilh. Vesterbrog. 95 [] Cent. 536
Pakkasser og tilskudret Pakkassetræ le-
reses hurtigt og billigt.

Sanderhoff C Falkonerallé 94 [] N 1994
Sundbyøster Pakkassefabrik Rodosv. 52 []
Am. 107 y
Østerbros Pakkassefabrik ved F C Frederik-
sen, Lyngbyv. 34 [] St. 136~

B. Købstæderne.

Aarhus:

Tømremestrenes Høvløværk [] 646

Frederikssund:

Frederikssunds Savværk, Ernst Mørch [] 15
Eksport Æg- og Fiskekasser.

Hillerød:

Hillerød eller Frederiksborg Savværk 20
Kont. i Kbhvn. Industribygn. 15. Cent. 1067

Nakskov:

Nakskov Trælhandl 261

Slagelse:

Grønvold & Schou 136

Pakkeekspeditioner.

(se Godsekspeditioner)

Palmer, kunstige.

Funder Carl Amagertrø 29 Cent. By 2097
Jensen J C N Hyskenstr. 14 Cent.

Palmin (se Plantefedt).

Pap.

A. Kjøbenhavn.

Amødt Axel Kong. Nyt. 18 Cent. 106 & 9206
Friedlander S Kjøbmager. 26 Cent. 1030
Jernberg Erik, Akts., Knabrostr. 3 Cent. By 4340
Kbhvns Papfabrik, Madsen & Giersing Heim-
dalsg. 14, 16 Cent. Tg. 170
Bølgepap-Industri.

Lorentzen A Kompagnistr. 21 Cent. 4832
Madsen S & Co. Vimmelskaffet 39 Cent. 526
Malling P, Akts., Vandkunsten 8 Cent. 1267
Reiermann C Frm. Amagerbrog. 190 Am. 57
Schjerbeck Jørgen jun. Stormg. 4 Cent. 2160
Sunnert's Kr. Eftf. Teglgårdstr. 5 Cent. 118
Voigt D & Co. Holbergsg. 4 Cent. 776 & 2876

B. Købstæderne.

Faaborg:

Faaborg Papfabrik (H Kaufholz) 242
Spec.: Protokollpap. Forlang Tilbud

Roskilde:

Set. Clara Mølle, lmt. 40

Papemballage.

Baungaard K. Tingv. 10 Am. 594x
Brünnich Joh. Borgerg. 56 Cent. 3889
Madsen & Giersing Heimdalsg. 14 (Bølgepap)

Randers:

Bollerup J 281

Papir en gros.

A. Kjøbenhavn.

Amødt Axel Kong. Nyt. 18 Cent. 106 & 9206
Stort Lager af finere, fremmede og inden-
landske Papirsorter. Normalpapir.

Andersen Seneca Amalieg. 26 Cent. 5501
Axelholm „Kronborg“ Vandkunsten 12 Cent. 967 & 6560

Barfoed Olaf O & Co. Vingaardsstr. 6 Cent. 7122 & 7102 Telegramadr.: „Papirbarfoed“
Barth & Jensen's Eftf. Amagertrø. 29 Cent. 1454
(Grundl. 1858). Spec.: Haandgjort Papir.

Bielefeldt C H Kjøbmagerg. 24 Cent. 1020
Bording F E Nybrog. 12 Cent. 568 & 4671

Borgen's Papirforr. en gros. Gl. Strand 40 Cent. 7110

Specialitet: Ægte og imiteret Pergament
Branner Kaj & Co. Longangsstr. 21 Cent. 6072

Spec.: Engelsk og amerikansk Tryk- og Omslagspapirer. Folio- & Bøgliposter.

Bruun Albert Silkeg. 13 Cent. By 3708.
Repr. for udenl. Papirfabrikker.

Buntzen's A Eftf. Linnésg. 39 Cent. 971
Busck & Wisbech, Arnold Busck Kjøbmagerg. 49 Cent. 2453

Spec.: Postpapir, dansk og udenlandsk.

Christensen H, G. Kongev. 105 Cent. 2664
Christiansen E St. Knuds V. 6 Cent. V 1118x
Christfreu Frantz, Niels Hemmingsens G. 32 Cent. 4421

Crone V & Møller Rosengaarden 12 Cent. 1488 & 6689

Bogtryk, Litografi, Kontorartikler.
Dansk Papirforsyning Læderstr. 28 Cent. 3154

Dansk Papirvarefabrik, Akts., Rantzausg. 62 Cent. 269 & 270

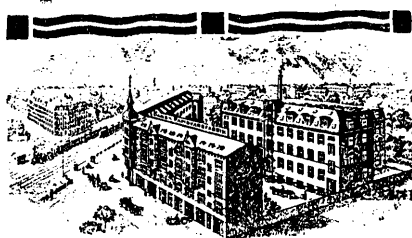

Aktieselskabet

Dansk Papirvarefabrik

RANTZAUSGADE 62. KJØBENHAVN, N.

TELEGRAMADR. PAPIRINDUSTRI
TELEFON NR. H 269 & H 270

Papir en gros

Litografisk Etabl. Bogtrykkeri - Pasetrykkeri

Illustrationsanstalt - Clicheer

Kunstnerisk Assistance

Maskinposefabrik - fabrikk for haandklistrede Poser

Daglig Produktion ca. 400000

FABRIK FOR PAPERLEJDER

Specialitet: Fars- & Frugtbakker.

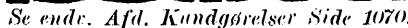

Se endr. Afd. Kundgørelser Side 1070.

Engelsen & Schrøder Frederiksborg. 15 Cent. 3305, 3306, 3307 & 3357

Ferslew C & Co. st. Kongensg. 24 Cent. 470
Frdhg. Papirforr., Akts., Smalleg. 36 Cent. Gh. 424x

Friedlander S Kjøbmagerg. 26 Cent. 1030
Friis Johannes Vesterig. 24 Cent. By 1743y

Eget Bogbinderi og Bogtrykkeri.
Fænø Chr. Tordenskjoldsg. 29 Cent. By 97y

„Hafnia“ Bogtrykkeriet Amagertrø. 10 Cent. 6664
Hansen Oskar Norreg. 27 Cent. 1727

Havreholm Papirfabriks Udsalg (Kay Gulm-
see) Nytorv 7 Cent. 920

Hedemark & Dalberg Vesterbrog. 20 Cent. 5080

Honoré Charles I. Strandstr. 14 Cent. 7404
Jacobsen & Olsen Rosengaarden 14 Cent. 1591

Jensen Arnold Vodroffsv. 5 Cent. V 3048
Jensen Carl F Blegdamsv. 118 Cent. Ø 2186y

Jensen Carl Kjøbmagerg. 48 Cent. 4979

JENSEN EMIL, AKTS.,
Pilestr. 14 Cent. 5664 & 464

Jensen J S Reventlowsg. 20 Cent. 1614
Skandinavisk Papir-Tidende.

Jensen & Kjeldskov Vingaardsstr. 20 Cent. 887, 3887, 8187 & 4875

Jernberg Erik, Akts., Knabrostr. 3 Cent. By 4340
Jørgensen Vilh., Gh. Strand 52 Cent. Ct. 1226

Koch, Magnussen & Co., Akts., V-Voldg. 8 Cent. By 369

Krøyer Vald. Klauman Hauserg. 11 Cent. 4147
Levison L jun. Kjøbmagerg. 50 Cent. 7500

Levy George Kjøbmagerg. 26 Cent. 8414
Lorentzen A Kompagnistr. 21 Cent. 4832
Papir- og Papirimport.

Lützhöft-Petersen Amagertrø. 10 Cent. 6664

Madsen S & Co. Vimmelskaffet 39 Cent. 526
Malling P, Akts., Vandkunsten 8 Cent. 1267

Repr. for skandinaviske, tyske, ameri-
kanske og engelske Papirfabrikker.

Møller & Landschultz Studiestr. 19 Cent. 8202
Møller N Olaf & Co. Niels Hemmingsens G. 21 Cent. By 849y

Nielsen Martin Falkonerallé 51 Cent. Gh. 411
Nielsen Rasmus & Co., Akts., Colbjørnsensg. 7 Cent. 1178

Nissen Christoph H Nyhavn 45 Cent. Pakk. 1011

NYHOLM & FREDERIKSEN
Ved Stranden 2 Cent. 633 (8-6)

Papirkompagniet, Akts., Reventlowsg. 20 Cent. 1614

Petersen's Emanuel Eftf. Delling. 20 Cent. 8876
Petersen J Chr. st. Kirkestr. 1 Cent. 243 & 8876

Hovedforhandler af Statens Papir.

Pio F Chr. jun. Fiolstr. 23 Cent. By 2360
Rom N C Jærbaneg. 3 Cent. 4153

Sabroe Harry Hestemøllestr. 6 Cent. 3294
Spec.: Papirposer, Emballagepapir, Vare-
mærker, Couverts & Tryksager.

Schindler Frederik Hestemøllestr. 5 Cent. 3724
Schjerbeck Jørgen jun. Stormg. 4 Cent. 2160

Pap og Papir en gros.

Schmidt U Petersen Rosenborgg. 5 Cent. By 987y

Schouw & Co. Rantzausg. 14 Cent. 752 & 5227
Papirhandel en gros. Papirpose & Pap-
askefabrik, Bog- & Stenstrykkeri.

Schönberg J A & Co. Chr. d. 9. G. 1 Cent. 4370

Cent. 4370 Cent. 4370

J A Schönberg & Co.

Papir en gros.

Specialitet:

Margarinepapir

Kontor Chr. d. 9. G. 1 Cent.

Smidt Karl J & Co, Henrik Rungsg. 25 Cent. N 1725y

Strandberg Olaf Vingaardstr. 18 Cent. 8397
Sunnert's Kr. Eftf. Teglgårdstr. 5 Cent. 118 & 1875

Bogtrykkeri og Bogbinderi.

Søborg's Vilh. Eftf.'s Etabl. (Fred. Solem)
Stormg. 8 Cent. 3224

Thomsen T P Ved Stranden 18 Cent. By 1239
Lager af Skrive-, Post- og Trykpapir.

Skrivemaskinepapir og haandgjort Papir.

Thygesen B M Westend 5 Cent. V 1520
Ulsted Johan. Akts., Kompagnistr. 10 Cent. 4433 & By 489x

Voigt D & Co. Holbergsg. 4 Cent. 776 & 2876
Østergaard Fr. E (Papirfinsch) Longangsstr. 16 Cent. 6102

B. Købstæderne.

A a l b o r g :

Hestbech F 539
Schultz Magnus A 36 & 841
Schultz Marinus M 43

Protokoller, Kontor- og Tegnekvisitter.
Toftgaard Brødrene 282

A a r h u s :

Aarhus Papirforretning 1111
Backhausens Brødr. Etabl., Akts. 69 & 885
(Nationaltrykkeriet R Nielsen.)

Etabl. for Bog- & Stenryk samt Bog-
binderi og Protokollfabrik.

Hvilsted Arthur 392
Thru Th. 94 & 1294

Winther's C C Eftf. 180
Østjyske Papirforretning, Akts. 835

E s b j e r g :

Christensen C J 127

F a a b o r g :

Alstrom F C 138

Frederikshavn:

Gylding-Sabroe P 154

Holtbæk:

Henningsen's E Boghandel 126

Horsens:

Juhl C P 224

Spec.: Mejeribøger. Alle Slags Tryksager.

Nielsen's Casper Eftf. 160 & 660

*(H G Reinsholm)**Emballagepapir m. Firma. Papirposer. Eget Trykkeri. Spec.: Postkort, eg. Forlag.*

Raackmann N Amalieg. 4 213 & 595

Papir en gros. Papirposefabrik, Kontorartikler. Protokoller. Mejeribøger etc.

Hjørring:

Scheving G 199

Lemvig:

Hestbech F 130

Nybørg:

Schonemann C 155

Næstved:

Demuth's Boghandel, E Larsen 286

Odense:

Madsen's Marius Eftf. 98 & 1398

Papirposefabrik.

Nørgaard J Breinholt Overg. 14 2001

Ravnkilde P 295

Randers:

Braad N 869

Randers Papirforretning og Maskinposefabrik, Viggo W Olsen 132

Ringsted:

Flensborg Ahrent 110

Roskilde:

Flensborg Erh. 8

Slagelse:

Jacobsen Bastue 219

Skaarup K 59

*Papir en gros.**Pakpapir, Papirposer. Tapeter.*

Svendborg:

Prom Svend 547

Varde:

Lohse's H Boghandl. 41

Vejle:

Hindborg Charles 38

Se under Papirposer. Fabr. & en gros.

Wulff Severin 25

Papirfabrikker.

FORENEDE PAPIRFABRIKKER, DE

st. Strandstr. 18 111, 6017 & 6269

Frdbg. Papirfabr. N-Pasav. 43 Gh. 9

Roskilde:

Sct. Clara Mølle, lmt. 40

Papirhandlere.

(se Bog- og Papirhandlere.)

Papirposer, Fabr. og en gros.

A. Kjøbenhavn.

Borgen's Papirforr. Gl. Strand 40 7110

Buntzen's A Eftf. Linnésg. 39 971

Dansk Papirforsyning Læderstr. 28 3154

Dansk Papirvarefabrik, Akts., Rantzausg. 62

Cent. 269 & 270

Aktieselskabet

Dansk Papirvarefabrik

RANTZAUSGADE 62, KJØBENHAVN, N.

Telefon Cent. 269 & 270

Maskinposefabrik. Daglig Produktion 400.000. Posetrykkeri, Bogtrykkeri, Litografisk Etabl. Papir en gros.

Engelsen & Schrøder Frederiksbergg. 15

Cent. 3305, 3306, 3307 & 3357

Frdbg. Papirforr. Akts. Smalleg. 36 Gh. 424x

Friedländer S Kjøbmagerg. 26 Cent. 1080

Hedemark & Dalberg Vesterbrog. 20 C 5080

Jensen Carl F Blegdamsv. 118 2186 y

Kbhvns Maskinposefabrik, Akts., Godthaabsv.

28 Cent. 2095

Cent. 2095

Cent. 2095

Københavns
Maskinposefabrik

Aktieselskab.

Eget dansk Patent

Kontor og Fabrik:

Godthaabsvej 28.

Levin Sophus Raadhustp. 16 Cent. 2293

Peterson's Aug. Papirposefabrik Aabenraa

15 By 2165x

Petersen's Emanuel Eftf. Delfing. 20

Rogen Julius Nørreg. 31-33 Cent. 2096

Sabroe Harry Hestemøllestr. 6 Ct. 3294

Schou Martin & Bloch Gartnerg. 16 Cent.

1799. — Cigarposer og Automathylstre.

SCHOUW & CO. Rantzausg. 14

Cent. 752 & 5227

Aarlig Produktion c. 100 Millioner.

SCHØNBERG J A & CO. Chr. d. 9. G. 1

Cent. 4370

Sunnert's Kr. Eftf. Teglgaastr. 5 Cent.

118

B. Købstæderne.

Aalborg:

Holst Adolph, Akts. 212 & 1412

Maskinl. hvide & kulørte Kaffeposer.

Aarhus:

Windelev H 227

Winther's C C Eftf. 180

Esbjerg:

Christensen C J 127

Horsens:

Nielsen's Casper Eftf. 60 & 660

Poser og Emballagefabrik m. Firmanavn.

Raackmann N Amalieg. 4 213 & 595

Papirposefabrik og Papiremballage.

Odense:

Madsen's Marius Eftf. 98 & 1398

Odense Papirposefabrik 1045

Ravnkilde P 295

Skive:

Vestjyllands Papirposefabrik, Frederik

Schade 162

Slagelse:

Jacobsen Bastue 219

Skaarup K 59

Vejle:

Hindborg Charles 38

*Papirposefabrik med Dampkraft. Specialitet: Poser med selvop-lukkende Bund.*

Wulff Severin 25

Pappmaché.

Gottfriedsen Eduard Danmarksg. 8

Pappmachéfabrikken Unicum, Akts., Bjel-

kes Allé 13

Westermann George, Jerichausg. 54 V 896

Teaterrekvisitter & Figurarb. leveres.

Papæsker

(se Æskefabrikker.)

Paraplyer og Parasoller.

Abrahamsen F H Frederiksbergg. 17

Clausen C L Vesterbrog. 20 V 2552 x

Dansk Paraply-Fabrik Amagert. 10 By

2325

Foldgaard S Adelg. 33

Gregersen Edv. Amagerbrog. 141 Am. 390y

Haastrup H & C Andersen Silkeg. 1 (fra

April atter Kjøbmagerg. 9) Butikken By

Cent. 1370



Største Specialforretning i Paraplyer, Parasoller og Spadserestokke.

Hellerup Paraplyfabrik ved Chr. Rasmussen

Strandv. 177 Hell. Hell. 18

Henriksen A S Korsg. 34

Hoffmann Johs. & Son Kjøbmagerg. 48

Cent. 1389

Jensen Rud. Klareboderne 14

Kbhvns. Paraplyfabrik Østerg. 58 Cent.

8610



Grundlagt 1878.

Cent. 8610.

Klenz Knud Kjøbmagerg. 5 Cent. 1939

Kongelig Hof-Paraplyfabrikant M Polack

jun.'s Efterfølger Kjøbmagerg. 4 Ct. 3825

Kgl. grask Hofleverandør.

Kring N M Bredg. 14, 16 Palæ 1062y

Köhler G Østerg. 62 667y

Mehl A Frederiksbergg. 48

Møller-Sørensen R, Gl. Kongevej 164 V

Mørck H O Kjøbmagerg. 63, 65 By

2268y

Pedersen P O, st. Kongensg. 21 Palæ 437

Schmidt C A Kjøbmagerg. 26

Schmidt C B Vesterbrogade 73 B V

Schwartz J G & Son Sværtøg. 3 Cent. 2311

Schütten Rudolf Pilestr. 4 By 974 x

Tulinus T Vesterbrog. 38 V 182x

Østerbros Paraplyfabrik, Chr. Rasmussen

Østerg. 84 19

Randers:

Randers Paraplyfabrik 923

Artikler for Paraplyfabr.

Heimann Isidor & Co. Colbjørnsensg. 5 ☐ C 1516

Nielsen's R. Piske- og Stokkefabrik, Akts.,
Lunghøj pr. Gjelsted 7
Telegr. Adr.: Lunghøj, Gjelsted.
Specialitet: Paraplyrundstokke.

Parfumer.

1. Parfumeudsalg.

Andersen Wilhelmine G. Kongev. 138 ☐
Breining Parfumerie Hovedvagtsg. 6 ☐ Cent. 2335

Breining Parfumerie Frm.

(Indehaver P. T. Breining).

En gros Lager Hovedvagtsg. 6 ☐ C 2335

Eksport-Lager Frihavnen.

Udsalg: Østergade 26 City ☐ C 4417

" Frederiksbergg. 40 (Bristol) ☐ C 9355

" Strandvej 175 Heli. ☐ Heli. 662 y

" Gl. Kongevej 145 ☐ V

Provinsudsalg: Aalborg, Bispensgade

" Aarhus, Guldsmedeg.

Bruun L Graabrødret. 4 ☐

Bøggild Nicolette Vimmelskaflet 47 ☐ ☐

By 2476 y

Christensen G Vald. Vesterbrog. 180 ☐ ☐ V

870x

Christensen J Reingaard Frederiksbergg. 5 ☐

Cent. 4939

Christophersen E Frederiksbergg. 40 ☐ Cent. 9355

Uds. af Parfumerie Breining's Artikler.

Falkong. Fabr. Falkonerallé 118 ☐ Cent. 901

First American Perfumery Oja, C H Allerup

Bredg. 3 ☐

San Francisco Vidundersøben „Oja“

Californiske Haarvæksts Knolde „Ipe“.

Fisker J & Co., Akts., Parfumerie

Uds.: Kristen Bernikows G. 1 ☐ C 3384

- Frederiksbergg. 30 ☐ ☐ By 2320x

- Frederiksbergg. 31 ☐ ☐ By 5068x

- Østerbrog. 50 ☐ ☐ O 526 y

- Vesterbrog. 26 ☐ ☐ V 2781

- Gl. Kongev. 108 ☐ V

Giese's Edv. A Eftf., L Peelman, I Kongensg.

1 ☐ ☐ C 7042. Kgl. Hof-Frisørog Parfumer.

Grave Thyra G. Kongev. 145 ☐ ☐ V 2407x

Jørgensen Valdemar Pilestr. 40 ☐ ☐ Cent. 4690

Nellemann F, et Frm., Vesterbrog. 66 ☐ ☐ V

1303y

Parfumerie Breining, Citypassagen Østerg.

26 ☐ ☐ Cent. 4417

Parfumerie Holst's Eftf. Hovedvagtsg. 2 ☐

☐ By 3552

Parfumerie Osborne ved O Petersen Værne-

damsv. 2 ☐ ☐ V 431 x

Schou I L Frederiksbergg. 2 ☐ ☐ By 726x

2. Parfumeren gros.

A. Kjøbenhavn.

Arnicin, Teknisk Fabrik Forchhammersv.

13 B ☐ ☐ Cent. 6877

Christensen Fr. & Philip Admiralg. 19 ☐ ☐

Cent. 724. - Ægte Florida water en gros.

Esmer Einar Hauserpl. 9 ☐ ☐ Cent. 8381

Henriques Moritz R. Frilageret Amalieg. ☐

☐ Cent. 3136

Eneforhandler

en gros af

Eau de Colog-

ne, Søber, Par-

fumer etc.



Laybourn Richard & Co. Kompagistr. 6 ☐ ☐

Cent. 8031

Madsen & Wivel Hovedvagtsg. 4 ☐ Lager

☐ Cent. 6938, Frilager ☐ Palæ 1050u

Parfumerie Breining (P T Breining) Hoved-

vagtsg. 6 ☐ ☐ Cent. 2335

Parfumerie hygiénique ved H V Mansfeld-

-Büllner Bredg. 49 ☐ ☐ Cent. 2991

Parfumerie Lion de la Perse Vesterbrog. 37

☐ ☐ V 2655y

Parfumerie Nizza G. L. Kongev. 39 ☐ ☐ Cent. 3626

Ekstra fine franske Parfumer, Toilet-

sæber og Cosmetikartikler.

Warthoe Emil & Sønnen

Tordenskjoldsg. 9 ☐ ☐ Cent. 28

Fineste franske Extraits fra

A Chiris, Grasse.

Alle Parfumer, æteriske Olier etc.

Willumsen Holger Frederiksbergg. 1 ☐ C 267

J Fisker & Co.'s Parfumerie en gros.

B. Købstæderne.

Horsens:

Aggerbeck C J ☐ 93

Nyborg:

Pirna, Akts. ☐ 296

Odense:

Blumensaadt's NN Fabr., Akts. ☐ 60 & 1032

Wendelboe Th. ☐ 317

Præstø:

Aarsleff M ☐ 28

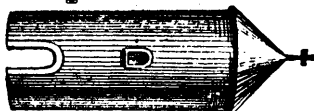

Esprit de Valdemar. 1836 - 1886.

Vejle:

Worning & Petersen. Vejle Sæbefabrik ☐ 32

Ny anlagt Fabrik efter fransk Mønster.

Hovedfork. for Kbhvn.: Ferd. Nielsen,

Brolæggerstr. 6 ☐. Tlf. Cent. 3211.

Parketgulve.

Forenede Bygningssnedkører, De, Akts.,

Herluf Trolles V 6 ☐ ☐ Cent. 2710 & 2730 og

Smedeg. 19 ☐ ☐ Cent. 1360

Specialfabrik for Parket- og Stav-Gulve

i alle Mønstr., med og uden Benyttelse

af Blændgulve, de sidste 20% billigere.

„Silvan“, Akts., Aarhusgades Forl. ☐

☐ Cent. 1978 & 7347

Therp P Chr. Reventlowsg. 30 ☐ ☐ V 2772

Egetras Parketgulve 25 % under alm.

Pris. Gl. Gulve repareres og bones.

Kolding:

Johansen A L & Søn ☐ 80 & 120

Parykker.

Francke Wilh. Ny Østerg. 7 ☐

Haar-Depotet, Akts., Ahlefeldtsg. 18 A ☐ ☐

By 858x

Henrichsen Reinhard, N-Voldg. 17 ☐ ☐ By 707

Kgl. Teaters Frisør & Parykmager.

Maskering udføres. Portrætlighed.

Lottzfeldt O & M Amagert. 15 ☐ ☐ By 3601

Monti J G Pilestr. 56, 58 ☐

Møller H R Gothersg. 16 ☐

Parfumerie Breining (P T Breining)

En gros Lager Hovedvagtsg. 6 ☐ ☐ C 2335

Hovedudsalg Østergade 26 (City) ☐ ☐ C 4417

Platau F Hovedvagtsg. 8 ☐ ☐ By 2450

Parykfabrik. Haarhandel.

Sandvik T G Vendersg. 21 ☐

Sørensen J R Amagert. 13 ☐ ☐ By 3177

Teater- og Karnevals-parykker. Maskering

Vennike G Johs. Østerg. 33 ☐ ☐ By 2205x
Stort Lager af Herre- og Dame-Parykker

Patent- og Tekniske Bureauer.

A. Kjøbenhavn.

Budde Schou & Co., Akts., st. Kirkestr. 3 ☐
☐ Cent. 7736

Budde Schou & Co., Akts.

Viggo Blom og C V Schou

st. Kirkestr. 3 ☐ (Hj. af Højbroplads)

Telefon Cent. 7736

Medlemmer af:

De Danske Patent-Agenters
Forening.Dansk Patent Kontor, Akts., Jærnbang. 6 ☐
☐ Cent. 5570

Dansk Patent Kontor

Akts.

Dir.: A. Carlsen, Ing.-Kapt. (M. Ing. F.)

Jærnbanggade 6 ☐

Telefon Cent. 5570.

Hofman-Bang & Boutard,
Chr. d. 9 G. 6 ☐ ☐ Cent. 585

Hofman-Bang & Boutard.

Internationalt Bureau.

Chr. d. 9. Gade 6 ☐ - Telefon Cent. 585

Medlemmer af:

De Danske Patent-Agenters
Forening.Holm Theodor, Niels Juels G. 4 ☐
☐ By 105Industrielt Patent- og Salgsbureau ved H
Bønneløkke Steen Blichers V. 2 ☐ ☐ Gh.
696 vInternationalt Patent-Bureau
Nygade 6 ☐ ☐ Cent. 925

Internationalt

Patent-Bureau

Viggo C Eberth & Marcus-Møller

Nygade 6 ☐ ☐ Telefon Cent. 925
(Hj. af Gammeltorv)

Medlemmer af:

De Danske Patent-Agenters
Forening.Jensen Ludvig Sortedamsdoss. 95 A ☐ ☐ Cent.
10093

Kjøbenhavns Patent-Bureau, Akts.,
st. Kirkestr. 3 ☐ ☐ Cent. 590 & 7736

B. Købstæderne.

Pengeskabe.

A. Kjøbenhavn.

Akts.
Kjøbenhavns Patent-Bureau

Direktor: Overretssagfører H Fleischer
st. Kirkestr. 3 ☐ (Hj. af Højbroplads)
Telefoner Cent. 590 & 7736

Medlemmer af:
**De Danske Patent-Agenters
Forening.**

Aarhus:

Aarhus Patent-Bureau ☐ 724

Aarhus Patent-Bureau
M V Brøndum
Ingeniør.

Store Torv 12, Tlf. 724.

Udtager og sælger Patenter i alle
Lande.

Kolding:

Patentbureauet, A T Hagerup ☐ 392

Patentstilladser.

Avanti Helgolandsg. 5 ☐ ☐ Cent. 3198
Rulle- og Wienerstiger udlejes.
Forenede Stilladsforretninger, De, Akts.,
Dronn. Tværg. 19 ☐ ☐ Cent. 3214
Internationalt Stige Komp. lmt. Vendersg. 13
☐ ☐ By 780
Kjøbenhavns Stillads-Kompagni. Nørrebrog.
40 ☐ ☐ Cent. 6315
*Facader, større Lokaler, Vestibuler
etc. vadskes. Nyt Materiel i Patentstil-
ladser. Stiger af alle Arter.*
Patentstilladset, Fremtiden, Akts., St. Anne
Pl. 8 ☐ ☐ Cent. 5581

Pelsvarer.

(se tillige Buntmagere)

A. Kjøbenhavn.

Ahner A st. Kongensg. 10 ☐
Bang A C, kgl. Hof-Buntmager, Østerg. 25
☐ ☐ Cent. 1726
Brinckmann C & Co. Tordenskjoldsg. 9 ☐
le Dons P Østerg. 11 ☐ ☐ Cent. 4728
Goldstein J & Son Kong. Nyt. 8 ☐ ☐ Cent. 1240 & 1245
*Spadsere-, Køre- og Damepelse. Jaketter,
Kraver, Muffer, Baretter, Huer etc.*
Hatte- og Pelsvarehuset, Akts., Gothersg.
25 ☐ ☐ By 667v
Holm J Kronprinsensg. 12 ☐ ☐ By 4730
Holm Oscar Nikolajg. 19 ☐ ☐ By 2715y
Levinsky M & Co. Østerg. 38 ☐ ☐ Cent. 3686
*Grundlagt 1869. Spadsere-, Køre- og Da-
mepelse. Muffer, Huer, Kraver, Boæer etc.*
Lundsmark C Kjøbmagerg. 52 ☐.
*Pelsværk af enhver Art. Kaaber.
Lager af Muffer, Kraver og Huer.*
Moresco J, Akts., Østerg. 24 ☐ ☐ Cent. 4312
Frihavnen ☐ Cent. 8364
Statstelefon 112
Telegramadr.: „Moresco“.
Nordiska Pelsvarefabrikken Aktiebolag, Filial
af, ved Alex. Petersen, Silkeg. 13 ☐ ☐ Cent. 7841
Ransy's C Eftf. Gothersg. 2 ☐ ☐ Palæ 836x
Spliid P F Pilestr. 4 ☐ ☐ By 2576y
Sønderby's Chr. G Eftf. Tordenskjoldsg. 14
☐ ☐ By 237
Thyrring K Nørrebrog. 148 ☐ ☐ Tg. 704y
Warming H C Kjøbmagerg. 60 ☐ ☐ By 2074x

B. Købstæderne.

Aarhus:

Muchitsch A ☐ 932
*Lager af Køre- og Damepelse, Spadserepelse, Pels-
jaketter etc. Bestillinger efter Maal
udføres paa kort Tid.
Forretningen grundlagt 1858.*

Holbæk:

Tofte's H W Sønnen ☐ 118

Viborg:

Reiters M Pelsvarefabrik
Rejsepelse fra 50 Kr. til højere Priser.

Andersen's J P Eftf. ved Andersen & Larsen,
st. Kannikestr. 8 ☐ ☐ By 1230

Andersen's J P Eftf.

ved Andersen & Larsen
st. Kannikestr. 8 ☐ ☐ By 1230

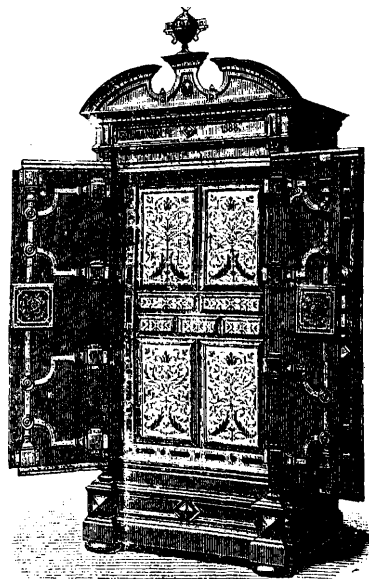

Første Klasses Pengeskabe, belønnede
med Medailler: i Malmø 1881, i Kjøben-
havn 1888, Malmø 1896, Aarhus 1909.
Lererandør til det kgl. danske Post-
og Telegrafvæsen. Specialitet: Skabe
med borefri hærdede Staalpanserplader.

*

Borch Olaf, Chr. d. 9. G. 5 ☐ ☐ Cent. 7054



Store rummelige
brandfri Arkivskabe.
Erstatter og supplerer
Pengeskabe.
Nr. 5
65" højt.

Panserskabe og Pengeskasser.
Se endv. Afd. Kundgørelser Side 1064.

Brørup N Vesterbrog. 18 ☐ ☐ Cent. 2540
Cumann's J Eftf. Magstr. 6 ☐ ☐ Cent. 3890
*Fabrik af Jærn- og Staalpanser-
Pengeskabe.*

Høst P W Ravnsborg. 12 ☐ ☐ Cent. 3003
Levig Max & Co. Havneg. 9 ☐ ☐ Cent. 6700 Stats ☐ 118
*Staalpanserpengeskabe, absolut
brand- og indbrudssikre.
Se forøvrigt under Boxanlæg.*

Ludvigsen Carl Borgberg. 71 ☐ ☐ Palæ 149 y
*Jærnpengeskabe i alle Størrelser
haves paa Lager til billige Priser.
Jærndøre til Indmuring.
Rygeovne og Leverpostejovne.
Alt Klejmsmedearbejde udføres.*

Matthissen & Dittmann Bredg. 20 ☐ ☐ Cent. 972 &
8167. *Eneforhandlere for I Lips
Bzn, Dordrecht.*

Nielsen H M Badstuestr. 18 ☐ ☐ Cent. 1993 & 1242
Flyttet fra l. Kongensg. 43.
Indehaver Carl Seifert.
Pengeskabe og brandsikre Jærndøre.

Nielsen Jac. & Co. Adelg. 17 ☐ ☐ Cent. 986
Skabe, Skrin, Bankhvelvinger og Vægte.

Lehmann & Rée Amager Torv 21 ☐ ☐ Cent. 610

Lehmann
and. polyt.
Ingeniører. & **Rée**
M. Ing. F.

21 Amager Torv - Tlf. Ct. 610.

PATENTER
VAREMÆRKER MØNSTRE

Mengelberg C E L Gothersg. 83 ☐ ☐ By 3091



Patentbureau Held ved A M Held
Nygade 7 ☐ ☐ Cent. 7245

Pedersen Hans Rosengaarden 12 ☐
☐ By 3724

PATENTER

udtages billigst og sælges ved

NORDISK PATENT-BUREAU

Hans Pedersen Rosengaarden 12 ☐

☐ By 3724

Skandinavisk Patent-Bureau, Akts.
Raadhuspl. 14 B ☐ ☐ Cent. 4514

Skandinavisk Patent-Bureau,

Akts.

Charles Hude & T Wolsing

Raadhuspladsen 14 B ☐

Telefon Cent. 4514

Medlemmer af:

**De Danske Patent-Agenters
Forening.**

Verdens-Patent-Bureauet Holm. Kan. 24 ☐
☐ By 1268x

Olsen Adolf Frankrigsg. 18 ☐ Am. 273
Pengesgabe og Jærndøre.
Saul's Laurentius Efflt, Emil Poulsen,
N-Voldg. 21 ☐ ved Frederiksborgg. By
516x. - *Pengesgabe, Skrin & Vægte.*
Schöbel Ferd. Mikkellbyggersg. 6 ☐ Am.
Cent. 3311. -- *Pengesgabe, Brandiløre og
Døre til Bankhædelinger.*
Sørensen Peter. N-Voldg. 22 ☐ Cent. 223 &
By 2536x

Peter Sørensen
Pengesgabefabrik
Nørre Voldgade 22.
Telf. Cent. 223 & By 2536 x
Guldmedaille
og Hædersdiplom.

Weitemeyer Carl Nørrebrog. 50 ☐ Cent. 3318
Specialitet: Bankhædelinger.
Würtz J H st. Kongensg. 27 ☐ Palæ 363
Reparationer udføres.

B. Købstæderne.

Aarhus:

Nielsen P Frederiksg. 15 ☐ 1252

Horsens:

Møller H Chr. & Søn ☐ 155

Kallundborg:

Cappelen H O ☐ 71

Nykjøbing F.:

Westmann Reinholdt ☐ 232 & 244

Spec.: Brand- og dirkefri Pengesgabe.

Odder:

Larsen Chr. ☐ 40

Odense:

Augustinus F L Gravene 4 ☐ 1064

Slagelse:

Carstensen & Jappe ☐ 98

Soro:

Larsen B

Viborg:

Brems A L ☐ 123

Pengesgabe og Bankincentar.

Landets ældste Fabrik (Etabl. 1851).

Penne.

Aamodt Axel E Kong. Nyt. 18 ☐ Cent. 106 & 9206

Pensionater.

Andersen A, Gl. Kongev. 80 ☐
Andersen Bodil Gammeltoftsg. 6 ☐
Andersen C Vesterbrog. 64 ☐
Andersen D Reverdils. 3 ☐ Cent. 8491
Andersen G Rørholm. 21 ☐
Andersen Helene Istedg. 6 ☐
Andersen J K Aaboulevard 9 A ☐
Andersen Johanne Admiralg. 22 ☐
☐ By 1139x
Andersen Marie Nørreg. 14 ☐ ☐ By 2257x
Andersen Sostrene Classensg. 9 ☐ ☐ 469y
Bacher Anna Fredensv. 3 Charlottl. ☐ Ordr. 402
Barfoed Olga Virginia. 2 ☐
Barner C. Ø-Søgade 94 ☐
Behrens Mathilde Ved Stranden 16 ☐
☐ By 2935
*Første Klases Pensionat. Smukt møbl.
Værelser. Tilrejsende modtages.*
Bendtsen J M Hauserg. 11 ☐
Beutson O E M Vodroffsv. 58 ☐
ntzen Taarbæk Strandv. 73 Klpg.
rg W Gothersg. 129 ☐ ☐ By 750

Berthelsen Petra Ny Østerg. 12 ☐ ☐ By 1174y
Bjerre C M, st. Kongensg. 21 ☐
Blicher H M Vesterbrog. 19 ☐
Blumensaadt Eleonora Vesterbrog. 77 ☐
Iste Kl. Pensionat. Rejsende modtages.
Brasen J O Turesensg. 3 ☐
Broe Louise, St. Annæ Pl. 13 ☐ ☐ Palæ 567
Brown Karen Johannev. 1 Hell. ☐ Hell. 937x
Brunneman M Gammeltoftsg. 16 ☐
Bøgvald A A Reventlowsg. 16 ☐
Böttcher S K, H C Ørsted V. 22 B ☐
Cappelen E Frdbg. Allé 55 ☐
Carlsen Sophie Helgolandsg. 15 ☐ ☐ V 2785
Carstens A Ny Adelg. 3 ☐
Christensen A C H C Ørsted V. 20 A ☐
Christensen B M, H C Ørsted V. 14 ☐
Christensen I Frederiksborgg. 24 ☐
Christensen L M, Howitzv. 29 ☐
Christensen Mathilde Norasv. 14 Charlottl.
☐ Ordr. 52
Christensen Micheline Colbjørnsensg. 14 ☐
☐ V 2803u
Christensen's M K Rosengaarden 8 ☐
Christensen N E St. Thomas Allé 1 ☐
Christensen NFD Vendersg. 23 ☐
Clemmensens A Pensionat Gl. Kongev. 89 ☐
☐ V 2462
Daagaard Sofie Kjøbmagerg. 67 ☐
Davidsen AK Vesterbrog. 79 ☐
Duer M C Helgolandsg. 3 ☐
Eneemark I M Blaagaardsg. 21 ☐
Engelsen A K st. Kongensg. 97 ☐
Eriksen C, N-Farimagsg. 33 ☐
Fahne Johanne Raadhushpl. 14 ☐ ☐ By 1368u
Floran Anna Vesterbrog. 24 ☐ ☐ Cent. 8188
Frandsen Valborg st. Kongensg. 97 ☐
Friis D Christiansh. Villakv. Skovv. 1,3,5
Klpg. ☐ Chr. 32
Frstrup Johanne, Ø-Farimagsg. 73 ☐
Frølich Johanne Rosenørns Allé 3 ☐
Fønss S & J Taarbæk Strandv. 82 Klpg. ☐
Bell. 134
Gantzel Emilie, Cort Adellers G. 8 ☐ ☐ By 24u
Iste Klases Pensionat.
Grindsted Marie Vesterbrog. 69 ☐ ☐ Cent. 9413
Grühl Lisa, Cort Adellers G. 12 ☐
Grønvik Ellen, N-Søgade 29 ☐
Hansen Alma Amagert. 1 ☐ ☐ By 4674
Elegant mont. Værelser med Pension.
Hansen BM Ravnborgg. 5 ☐
Hansen D, Cort Adellers G. 10 ☐
Hansen E K Vedbæk ☐ Vedbæk 148
Hansen Elisabeth Fiolstr. 17 ☐
Hansen Else Marie Frdbg. Allé 68 ☐
Hansen H Upsalag. 6 ☐
Hansen H Rysensteen. 14 ☐
Hansen J M Villemoeg. 32 ☐
Hansen K M, Niels Juels G. 14 ☐
Hansen Marie Bülow. 32 B ☐
Hansen MM ☐ Holsteinsg. 9 ☐
Hansen MV J Valdemarsg. 33 ☐
Hansen Olga Helgolandsg. 14 ☐
Hansen S, V-Boulevard 42 ☐ ☐ By 2718y
Elegante mont. Værelser uden Pension.
Hansen S A Bülow. 36 B ☐
Hansen Søstrene S & N Tordenskjoldsg. 17 ☐
Hansen Theodora Baggesensg. 2 ☐
Hansen Ulrikke Nikolaig. 9 ☐
Hansenmeyer's M Efflt. Tordenskjoldsg. 15 ☐
☐ By 3352
Første Klases Pensionat.
Hansson B Helgolandsg. 2 ☐
Harries Louise Pullings. 27 ☐
Hauschild P P Landemærket 11 ☐
Hedegaard A Blaagaardsg. 8 ☐
Hedegaard JAM Colbjørnsensg. 14 ☐
Henriksen Elise Colbjørnsensg. 18 ☐
Herbst C & M Helgolandsg. 14 ☐
*3 Min. Gang fra Banegaarden.
Værelser med og uden Pension.*
Herbst Emil, N-Farimagsg. 33 ☐
Herrernes Kokken Fredborgg. 5 ☐ ☐ Cent. 9607
Hoffmann H & S Larsen Forchhammersv. 27
☐ ☐ V 1549x
Holm Th. Hovedvagts. 8 ☐ ☐ By 4485
Holt A Bülow. 36 B ☐
Houlberg D, V-Voldg. 103 ☐ ☐ Cent. 6937
Hultin Julie Gl. Kongev. 146 ☐

Hoecke Hansine Vesterbrog. 83 ☐
Høgsbro Ingeborg, H C Ørsted V. 68 ☐ ☐
N 1126y
Høst Martha Ny Østerg. 10 ☐ ☐ By 3584
Pension for kortere eller længere Tid.
Isager Alexandra, N-Voldg. 23 ☐
Jacobsen M, St. Thomas Allé 3 ☐ ☐ V 1309y
Jahncke M Frederiksborgg. 24 ☐
Jakobsen S Strand. 110 B Hell.
Jensen A C Lindeman Bagerstr. 2 ☐
Jensen A J C Vesterbrog. 85 ☐
Jensen B Gothersg. 175 ☐ ☐ By 747v
Jensen CE Helgolandsg. 17 ☐
Jensen Cecilie Tordenskjoldsg. 13 ☐
☐ By 127x
Jensen E J Rørholm. 22 ☐
Jensen Ingvald Gl. Kongev. 49 ☐ ☐ V 795
Jensen J, N-Frihavnsg. 12 A ☐
Jensen J, Jakob Dannefaerds V. 1 ☐
Jensen K Colbjørnsensg. 20 ☐
Jensen M Maltgaardsv. 2 ☐ (Jentofte
Jensen Margrethe Amaliev. 17 ☐ ☐ V 2085y
*(Søster Margrethe)
Hjem for ældre, scagelige Personer.*
Jensen Mariane, Dronn. Tværg. 34 ☐
Jensen M Junl Sortedamsdoss. 69 ☐ ☐ 01160
Jensen M M Helgolandsg. 14 ☐
Jensen S A Gasværksv. 2 ☐
Johansen Marie Gammeltoftsg. 4 ☐ ☐ By
471 y
Johansen M C Nørrebrog. 187 ☐
Johansen M K, Gl. Kongev. 29 B ☐
Josias M Rosengaarden 3 ☐
Jæg V & C Gothersg. 154 ☐
Jønsson Ida Lundsg. 7 ☐
Jørgensen A Colbjørnsensg. 13 ☐
Jørgensen A P K Frederiksborgg. 24 ☐
Jørgensen C Vesterbrog. 62 A ☐
Jørgensen FEN Helgolandsg. 19 ☐
Jørgensen K M Gothersg. 147 ☐
Jørgensen N C, Chr. Richards V. 4 ☐
Jørgensen S Krystalg. 28 ☐ ☐ By 3533
Kaare Marie Svanholm. 15 ☐
Keller Emma Colbjørnsensg. 5 ☐ ☐ V 2763
Knudsen H Gothersg. 157 ☐
Knudsen N K Godthaabsv. 20 B ☐
Koek L, Ole Suhrs G. 6 ☐
Koefoed M Vodroffsv. 28 ☐ ☐ V 1647y
Kornum C Kjøbmagerg. 47 ☐ ☐ By 2783x
Kristensen F Tang Hollænderv. 28 ☐
Lang A B E, Ø-Farimagsg. 73 ☐
Iste Kl. Pensionat. Rejsende modtages.
Langreuter Mary, V-Voldg. 8 ☐ ☐ By 1290x
Larsen Anna Bülow. 26 ☐ ☐ V 2485y
Larsen C Vodroffsv. 19 ☐
Larsen H C M Alhambav. 11 ☐ ☐ Cent. 3994
Larsen K Fiolstr. 21 ☐
Larsen Karen Colbjørnsensg. 14 ☐ ☐ V 2578y
Larsen Marie Antonig. 11 ☐ ☐ By 264
Larsen M Dam Rosenv. Allé 27 ☐
Larsen Petrine Vendersg. 29 ☐ ☐ By 295 y
Leidersdorff M M, Gl. Kongev. 19 ☐
Leopold H Ny Kongensg. 20 ☐ ☐ By 3634
Lindemann JACM Bagerstr. 2 ☐
Lorek Frøknere Frdbg. Allé 20 ☐
Lorentzen Charlotte Hovedvagts. 4 ☐
Lumbye MH Ny Adelg. 5 ☐
Lumbye S Reventlowsg. 16 ☐
Lund P J Læssøeg. 4 ☐
Madsen L Reventlowsg. 20 ☐
Magnus E M. Fjords Allé 1 ☐
Markvardsen M Frederiksborgg. 42 ☐
Mensen M Badstuestr. 11 ☐ ☐ By 4376
Vingårdens Pensionat.
Mikkelsen M, Jakob Dannefaerds V. 4 A ☐
Mortensen M Ny Kongensg. 15 ☐
Møller Anna Frederiksborgg. 30 ☐ ☐ Cent. 9409
Iste Klases Pensionat.
Møller H M Sølv. 91 ☐
Møller Olivia Forhaabingsh. Allé 43 ☐
Møller Vilhelmine Frederiksborgg. 30 ☐
☐ By 659y
Første Klases Pensionat.
Naarup C H Colbjørnsensg. 5 ☐
Nielsen A Dosseringen 16 ☐ ☐ N 1428x
Nielsen A Holberg. 3 ☐ ☐ By 3316
Nielsen A M Nansensg. 86 ☐

Nielsen A M Norrebrog. 216 [L]
 Nielsen A S M, Ny Østerg. 5 [K]
 Nielsen A & T Helgolandsg. 15 [K] Cent. 6729
 Nielsen B Sofiev. 2 [V]
 Nielsen C J Frederiksborgg. 22 [K]
 Nielsen Fanny St. Annæ Pl. 2 [K]
 Hjalfr Bredg. — *Første Klases Pensionat.*
 Nielsen F B C Vendersg. 18 [K]
 Nielsen F K Høstrupsv. 12 [V]
 Nielsen H K Værnedamsv. 10 [V]
 Nielsen J, Ø-Farimagsg. 75 [K]
 Nielsen J M St. Kongensg. 27 [K]
 Nielsen K Taarbæk Strandv. 103 Klphg. [K]
 Bell. 165
 Nielsen M Fælledv. 25 [K] [N] N 835y
 Nielsen Marie Hovedvagtsg. 6 [K] [N] By 3210
Smukt møblerede Værelser med fuld Pension. Rejsende modtages.
 Nielsen P C Vendersg. 29 [K]
 Nielsen P M Fiolstr. 25 [K]
 Nielsen Sofie, Gl. Kongev. 99 [V]
 Nissen K Frederiksborgg. 12 [K] [N] By 293y
 Nohr Julie Sundevædg. 2 [V]
 Nyrup Elisabeth Villemoesg. 23 [K]
 Obbekjær Helene, Gl. Kongev. 25 [V]
 Olawsen N O Vesterbrog. 9B [K]
 Olesen O Amalieg. 34 [K] [N] Cent. 8475
Elegante Værelser.
Absolut 1ste Klases Pension.
 Olsen A J Smalleg. 5 [K]
 Olsen Charlotte Jægersborg Allé 26 Charlottl. [K] Ordr. 316
 Olsen D E A Dromm. Tværg. 52 [K]
 Olsen M A Osterbrog. 86 [K]
 Olsen P H Gammeltoftsg. 24 [K]
 Ottosen H Østerg. 16 [K]
 Paludan M Upsalag. 6 [K] [N] Ø 1756
 Pedersen Karen S Vendersg. 26 [K]
Møbl. Vær., elektr. Lys. Fuld Pension.
 Pedersen Marie St. Annæ Pl. 18 [K] [N] Cent. 7872
Eleg. mont. Vær. Bad og elektr. Lys.
Værelser for Tilrejsende i Sommermd.
 Pehrsson E Frederiksborgg. 31 [K]
 Petersen A A Bergmann Allég. 17 [K]
 Petersen A C Skinderg. 23 [K]
Middagsabonnement fra 1-6.
 Petersen Andrea Taarbæk Strandv. 137 Klphg.
 Petersen Caroline Pilestr. 45 [K]
 Petersen C I, Ole Suhns G. 2 [K]
 Petersen Bline Brobergsg. 6 [K] [N] By 2383y
 Petersen F N Frederiksborgg. 19 [K]
 Petersen H L Frdbg. Allé 42 B [V]
 Petersen H M Ny Adelg. 3 [K]
 Petersen H P Raadhustpl. 14A [K] [N] By 3565
Vær. ugerisf. Tilrejsende. Middagsabonn.
 Petersen I H Vestgrønningen Dragor
 Petersen J M Nørreg. 39 [K]
Fuld Pension for Kønne medl. Smukt møbl. Værelser fra 15 til 25 Kr. maanedl.
 Petersen Johanne Collingsg. 9 [K]
 Petersen Marie Odensg. 5 [K] [N] Ø 897x
 Petersen Marie Vesterg. 6 [K] [N] By 1604x
Ekstragød Frokost og Middag.
 Petersen Nicoline Cornelius Studiestr. 51 [K]
 Cent. 6990
 Petersen S Frdbg. Stationsv. 11 [K]
 Petersen S W, Peder Skrams G. 1 [K]
 Petersen S V D, V-Voldg. 7, 9A [K]
 Plesner I Strandv. 40 Hell.
Rekreatiohshjem og Pensionat.
 Rand K & E Nansensg. 71 [K]
 Rasmussen A K Frederiksborgg. 42 [K]
 Rasmussen C P, N-Frihavsg. 68 [K]
 Rasmussen H K, N-Søgade 13A [K]
 Rasmussen I Edelslundsv. 1 Klphg. [K] Bell. 42
 Rasmussen J Vesterbrog. 12 [K] [N] V 2645x
 Rasmussen J Vendersg. 5 [K]
 Rasmussen Minna Vendersg. 23 [K] [N] By 958u
 Rasmussen Petra Vesterbrog 2A [K] [N] Cent. 8150
 Refslund D Vesterbrog. 57 [V]
 Reimers L H Slagelseg. 11 [K]
 Richardt B M, N-Farimagsg. 64 [K]
 Richardt W Istedg. 19 [K]
 Riesel A, H C Ørstedes V. 51A [V]
 Riise M St. Peders V. 1 Hell.
 Rundberg H Lykkesh. Allé 5 A [V]
 Rundgreen A. Reventlowsg. 12 [K]

Salicath Charlotte, L I Brandes Allé 4 [V]
 [N] 1710
 Salicath F Bülowsv. 50 B [V] [N] 867
 Saltoft Marie, V-Boulevard 13 [K] [N] By 943x
Første Klases Pensionat.
 Sander A K Brogade 4 [K]
 Schacht Louise Fælledv. 10 [N]
(Det høje Hus).
Møblerede Værelser med fuld Pension.
 Schack Elisabeth, V-Boulevard 13 [K] [N] By 1149y
Absolut første Klases Pension umiddelbart ved Raadhustpladsen.
Fremmede Sprog tales.
 Schou V S, Peder Skrams G. 3 [K]
 Schow H S, N-Voldg. 38 [K]
 Schultz Anna Løngangsstr. 21 [K]
 Forhen Bredg. 33. — *Første Kl. Køkken.*
Frokost & Middag 45 Kr. pr. Maaned.
 Schultz Johanne Chr. d. 9 G. 10 [K] [N] By 4483
Absolut bedste Middag á 70 Ore.
 Schyftz R H Fiolstr. 34 [K]
 Seehusen A A, N-Søgade 23 [K]
 Sillasen & Andersen Nørreg. 39 [K] [N] By 3577
Frokost og Middag 30 Kr. maanedlig.
 Silldorff C & A Ny Kongensg. 14 [K]
 Simonsen A Gl. Kongev. 92 [V] [N] V 2474x
 Skatt S Viktoriag. 6 [K]
 Smith E F Vesterbrog. 50 [V]
 Smith Ida, N-Frihavsg. 26 [K] [N] Ø 325y
 Sommer Camilla, Ole Suhns G. 20 [K] [N] By 924x
 Sopp O E V Viktoriag. 9 [K]
 Steffensen E Vendersg. 23 [K] [N] By 4697
 Stern W A F Hollanderv. 24 [V]
 Stilling Margaretha Vesterbrog. 57 [V]
 Streng A M Graabrødret. 1 [K]
 Struer-Nelson E Nansensg. 69 [K]
 Stub U Villemoesg. 45 [K] [N] Ø 382x
 Svensson J, Niels Ebbesens V. 27 [V]
 Sylvan N Vesterbrog. 9B [K] [N] V 2608
 Soderberg Kristine, N-Frihavsg. 104 [K]
 Sondergaard B Vesterbrog. 25 [K]
 Sondergaard Jensine Carlsen Helgolandsg. 21 [K] [N] V 2817
 Sørensen A K Reverdilsig. 6 [K]
 Sørensen E M Skinderg. 36 [K]
 Sørensen E M Helgolandsg. 19 [K]
 Sørensen E M Vodroffsv. 4 [V]
 Sørensen Henriette, J E Ohlsens G. 8 [K]
 Ø 1686
 Sørensen K E Helgolandsg. 19 [K]
 Sørensen M L Amagert. 8 [K]
 Tauber A, Henrik Steffens V. 3 [V]
 Telling A L Nørreg. 183 [K]
 Thaning S Raadhustpl. 2 [K] [N] Cent. 8704
 Therp H V Vestgrønningen, Dragor
 Thiesen M Kjølmagerg. 7 [K] [N] By 4381
 Thomassen Ragnhilde I. Kongensg. 43 [K]
 Thomsen Adelaide Korsg. 47 [K]
 Tiem M J, Blegdamsv. 126B [K]
 Tufvesen Caroline Ny Østerg. 9 [K]
 Walther H, Jakob Danneferds V. 1 [V]
 Warming J S Gøthersg. 135 [K]
 Vegetariansk Hotel Løvstr. 8 [K]
 Wellin Anna A C Allég. 8B [K]
 Vesterhus V-Voldg. 115 [K] [N] By 1720
Store lyste Lejligheder og enkelte Værelser
Absolut 1ste Klases Pension.
Alle Nutidens Bekvemmeligheder.
Fremmede Sprog tales.
 Westerlund A M Nørrebrog. 49 A [K]
 Vindberg Anna St. Annæ Pl. 13 [K] [N] Palæ 1364
1ste Klases Pensionat. Tilrejsende modtages om Sommeren.
 Zachariassen A M Vodroffsv. 3A [V]
 Ziebe A C Nørreg. 45 [K]

Pensler.

(se tillige Borstebindere).

A. S. d. f. Malerm. Farvem. Grønneg. 33 [K] C 1096
 Bührmann Fr. & Islin, Gormsg. 10 [K] [N] Tg. 574

Dansk Penselfabrik L P Brandt & Chr. Jørgensen, Nitiv. 8 [K] [N] Gh. 599
 Jørgensen Chr. & Co. Nitivej 8 [K] [N] Gh. 599
 Vindinge Conrad & Co. Linnésg. 14 [K] [N] By 626y

Hadsten:

Bentzen O [K] 28

Pergamentpapir.

Aamodt Axel E Kong. Nyt. 18 [K] Cent. 106 & 9206
 Borgens Papirforr. Gl. Strand 40 [K] Cent. 7110
Ægte og imiteret Pergamentpapir.

Hansen AP, Akts., Alhambrav. 17 [V] [N] V 3057
 Schjerbeck Jørgen jun. Stormg. 4 [K] Cent. 2160

Persienner og Rullegardiner.

Andersen Chr. G Vesterg. 2 [K] [N] Cent. 6136
 Christensen Th. Frederiksborgg. 23 [K] [N] By 568

Christoffersen F Oehlenschlägersg. 11 [V]
 Dahl A, H C Ørstedes V. 56 [V] [N] Cent. 1055
 Dahls Ernst Tapet-, Rullegardin- og Persienne-Fabrik, Kuabrostr. 4 [K] [N] Cent. 1122
 Dahl L Chr. Oehlenschlägersg. 5 [V]
 Jensen J P Tingv. 59 [K]

Persienner og flettede Spaanskærme.

Nielsen J Nørrebrog. 32 [K] [N] Cent. 6631
 Schyftz J F Østerbrog. 150 [K]

Petroleum.

A. Kjøbenhavn.

Christensen C & M Jensen's Eftf. Korsg. 47 [K] [N] Cent. 2799

Indeh. Chr. Weber Thorvaldsensv. 12
 Christensen P, N-Søgade 45, 47 [K] Cent. 1372
 Danske Petroleums Aktieselskab, Det, V-Boulevard 17 [K] [N] Cent. 2890

Dansk-tyske Petroleumskompagni, Det, Akts., Fredh. Kan. 6 [K] [N] Cent. 5021 & 7989
 Emanuelson R M, Orla Lehmanns V. 12 [K] [N] Gh. 175

Hansen's L F Eftf. Pilestr. 72 [K] [N] By 2873y
 Jensen Th. Vesselsg. 16 [K] [N] Cent. 5316

Jørgensen J Godsbaneg. 2 [V] [N] Cent. 6603
 Kbhvns. Petroleumskompagni, Akts., Hejrev. 33 [K] [N] Cent. 3694

Larsen Otto Svanholmssv. 12 [V] [N] Cent. 5300

Nordisk Benzin Compagni, Akts., Nørrebrog. 30 [K] [N] Cent. 6958 & 8565

Nordisk Benzin Compagni,

Petroleumafdeling.

Eneforhandler for

Danmark

for

„Olex prime white“

Petroleum.

Statstelefon 20. Telegram-

adresse: „BEZINC“.



Nordisk Olie- & Petroleums Akts., V-Voldg. 102 [K] [N] Cent. 3172

Pedersen's Anton Eftf. Absalonsg. 33 [V] [N] Cent. 8524

Seehausen E Kurlandsg. 1 [K] [N] Am. 134
 Skandinavisk-Amerikansk Petroleums Akts., Kong. Nyt. 6 [K] [N] Cent. 5672 & 5622

Steen Hans Thorsg. 45 [K] [N] Tg. 17

B. Købstæderne.

Aalborg:

Kauffeldt Axel [K] 227 & 525, Stats [K] 8

Aarhus:

Aarhus Petroleum's Aftapningsanstalt 801
 Danske Petroleum's Aktieselskabs Tankafdeling & Aftapperi Aarhus, Det. ved Brødrene Justesen 142 & 1289

Esbjerg:

Hansen Carl 7, Stats 26 Ag. og Op. for "Det danske Petroleumsselskab".

Holbæk:

Mortensen Jul. & Co. 12 & 240, detail 124

Horsens:

Bottem J 112

Nakskov:

Nakskov Petroleum's Aftapningsanst. v. J F Thorsen & Son 79

Odense:

Odense Petroleum's Aftapnings-Anstalt, J M Jensen 221

Randers:

Petroleumslageret 548

Thisted:

Adolph's Fr. Th. Enke, Akts., Thisted-Afdelingen 47 & 175, Stats 19

Petroleumsmotorer.

Christensen H V & Co. Ryesg. 3 Cent. 8652.
Fabrik Kjøbenhavn og Hørsholm.

Ilsen Peter Kronprinsensg. 3 Cent. 761
"Primus", det bedste af alle.

Odense:

Frost Julius Norreg. 11 Cent. 598
Petroleumsmaskiner.

Petroleumsmotorer.

"Lux" Ingeniørfør. Vesterbrog. 65 Cent. 6516 & 9620 — *Lux-Lyset.*

Petroleumsmotorer.

A. Kjøbenhavn.

English T R Bülow'sv. 40 Cent. 1661
 Hansen J H Valbygaardsv. 70 Valby Vb. 54x
Spec.: Petroleumsmotorer.

Hassel Holger Bredg. 43 Cent. 478
Campbells Motorer.

Jørgensen's Maskin-og Motorfabrik Bragesg. 10 Cent. 8006 & 8007, Telegramadr. "Motordan". *Motorer, Spil og Skruer til Fiskefartøjer, Petroleumsmotorer, Lokomotiver til Tørskeværker. Over 2500 i Brug.*

Körting Gebr. A/G. Puggaardsg. 10 Cent. 8237
Dieselmotorer og Baadmotorer.

LANGREUTER'S W. EFTF. Reventlowsg. 16 Cent. 1090, 5090 & 6134, Stats 136
Ruston Proctor & Co., Lincoln.

Møllerups Maskinf. Akts. Amalieg. 21 Cent. 6435
 Ostermann Ferd. A. Nørrebrog. 52 Cent. 811
"Tuxham" Valby Cent. 8816. Se Side 1068
 Wolverine Motor Co., Akts., Vester-Voldg. 109 Cent. 3377

B. Købstæderne.

Aalborg:

Justesen Chr. F 776

Aarhus:

Hald Hansen Ingeniør 2428
Skibs- & Landbrugsmotorer.

Esbjerg:

Hoffmann Carl B 296

CARL B HOFFMANN

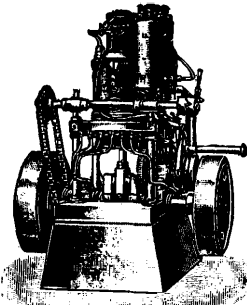

4-takts

MOTORER
 for Petroleum eller Kæolie efter Ønske.

Billigste — Forbrug.
 Ingen Mellemhandler
Forlang Tilbud.

Møllerup C & Co., Akts. 387

Frederikshavn:

Frederikshavns Jernstøberi & Maskinfabrik, Akts. 44, Stats 13
Alpha, til alm. Petroleum, arbejder uden Lampe: til Fiskefartøjer og til Landbrug.

Holbæk:

Holbæk Maskinfabrik, Akts. 195

Holstebro:

Hansen F L 82

Horsens:

Kramper Rud. & Jørgensen, Akts. 427
Se under Motorer.

Møller & Jørgensen's Fabrik, Akts. 149
Petroleumsmotorer i fortrinlig og enkel Konstruktion.

Nakskov:

Førene Maskinfabrikker, De 18
Specialfabrik for Petroleumsmotorer.

Nykjøbing F.:

Petersen H P 308

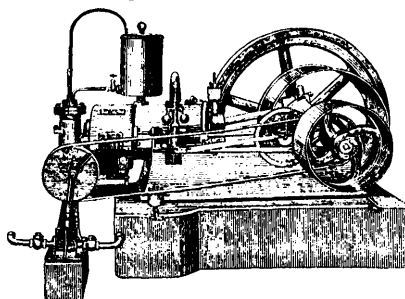

Petroleumsmotoren "DRIFT"

Afvejet Krumtap, Kædesmøring. Centresmøring. Arbejder med Petroleum og Solarolie. Absolut driftssikker. 2 Aars Garanti.

Odense:

Hansen's H P Eftl., Dronningensg. 20 826

Rudkjøbing:

Rudkjøbing Jernstøberi og Maskinfabr. Akts. 30. — *Petroleumsmotoren "Danmark"*

Struer:

Vognsgaard & Nielsen & 82

Petroleumsovne.

Matthissen & Dittmann Bredg. 20 Cent. 972 & 8167

Pianoer.

A. Kjøbenhavn.

Abrahamsen J & J Kierkegaard Studiestr. 24 Cent. 608

Bjorn Thorgius Glentev. 28 Cent. 356 y

Bohm Thorald Fiolstr. 42 Cent. 420x

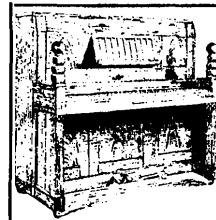

Thorald Bohm

Fiolstr. 42 Cent. 420x

Praktisk Klapp- og Nodestol, patent anmeldt. Yderst moderate Priser

Børresen & Co. Malmøgade 4 Cent. 01541x

Børresen & Co.

Malmøgade 4 Cent. 01541x

Sølvvilkår efter eget Ønske (fra 10 Kr. mdl.) indrømmes solide Købere af vore siden 1870 anerkendte prisbelønnede opretstående Pianoer. 10 Aars Garanti.

Christensen Knud Vesterbrog. 16 Cent. V2523
 Ehlert J H, V-Voldg. 83 Cent. vis a vis Brandstationen Cent. 1596

Felumb Emil Vesterg. 20 Cent. 751
Krydsstr., opretst. Pianoer og Flygler. Prisbelønnet i Paris, Kjøbenhavn og Malmø. 1. Pris Chicago 1893. Guldmedaille Antwerpen 1907. Garanti for Soliditet til enhver Tid. Se endr. Afd. Kort & Planer.

Franske Pianomagasin, Det. N-Voldg. 78 Cent. 1053 y & Cent. 215
Pianoer sælges og udlejes billigt.

Frolund P, Ø-Farimagsg. 93 Cent. 1608
Pianoer fra 100 Kr. Afbetal. indrømmes.

Geisler A H Bredg. 65 Cent. Pala 992y
 Gravengaard Th. Peder Skrams G. 10 Cent. 794y
Agent for de største udenlandske Firmaer i Pianoer og Harmoniums. Specialfirma: Gebr. Zimmermann, Leipzig — Mölkau og Eilenburg. Største Fabrik i Europa.

Hansen Edm. Vingaardstr. 25 Cent. 6026
 Hansen P W Vesterbrog. 18 Cent. 878
 Hartenberg C & Co. Tordenskjoldsg. 25 Cent. 878

Heidemann H P Aabenraa 35 Cent. 878
 Henriksen J P Gl. Kongev. 85 Cent. V 418
 Herlin Ernst Frederiksborgg. 18 Cent. 501
Største Udvalg af nye og brugte Pianoer, dansk Fabrik.

Hindsberg H Bredg. 34 Cent. 3008
Smaa Flygler 2 1/2 Al. 1ste Kl. s Medaille

Hornung & Møller, Akts. kgl. Hof-Pianofabrik Bredg. 54 Cent. 1071

Hornung T M & Sønner Skinderg. 41 Cent. 2716 x

T M Hornung & Sønner

Skinderg. 41 Cent. 2716 x
 Grundlagt 1878.

Nye 1ste Klasse Pianoer fra 575 Kr.
Stort Udvalg af brugte Pianoer til billigste Priser.

Rimeligste Betalingsvilkår. Reparationer udføres under Garanti.

Jensen Carl Vesterbrog. 70 Cent. V1502

Jensen Søren Bredg. 33 Cent. 5769



Bredg. 33 Cent. 5769
 Privattelefon: Hellerup 620.

Pianoer med Flygeltone og Antifonpedal.

Medaljer: (Sølv) Malmø 1896, Paris 1900.

National Pianoet 535 Kr. netto. Dania-Flygler og Salonflygler.

Kbhvns Pianofabrik, Akts., Vesterbrog. 70 **V**
 V 972x
 Kofoed Aug. & Co. N-Farimagsg. 55 **Ct.** 4870
 Kragelund L Chr. Nytorv 13 **K** **By** 2036y
 Landschultz C Frederiksborgg. 1 **K** **By** 4623
Grundlagt 1865. — Pianoer udlejes.
 Landschultz Carl jun. N-Voldg. 21 **K** **By**
 581y
Pianoreparat. under fuldstand. Garanti.
Pianoer udlejes. Stemning udføres.
 Larsen J & Søn Kronprinsesseg. 32 **Ct.** 5938
 Lendorf Oscar. V-Voldg. 113 **K** **Cent.** 5950
1ste Kl. nye Pianoer med 3 Pedaler. Stort
Lager af brugte Pianoer med Garanti.
Reparationer og Udlejn. Pianostemning.

Mentzler W & Co. Helgolandsg. 1 **Ct.** 7068
 Mortensen P. N-Voldg. 92 **K** **By** 2409x
 Nehammer C D & Son, Peder Skrams G. 8 **K**
By 139
Eneforhandling af Bechsteins Flygler
og Pianoer til Fabrikspriser.
 Pedersen Oluf Vodroffsv. 56 **V** **N** 1219y
1. Kl. Pianoer. Afbetaling indrømmes.
 Petersen Fr. Vesterbrog. 87 **V** **V** 1581y
Stort Lager af gode brugte Pianoer sel-
ges og udlejes.
Petersen Herm. N. & Søn Bredg. 23 **K** **Cent.** 3209



Petersen P. J. Tordenskjoldsg. 17 **K** **By** 164
 Petersen & Steenstrup st. Kirkestr. 1 **Ct.** 3500
Pianolaklaver fra 1400 Kr.
Eneforh. f. Danmark. Pianolanoder.
 Schou Theodor Snareg. 4 **K** **By** 3574
 Schwanenflügel V Bredg. 58 **K** **Palæ** 1398
Steingraebers Pianoer.
 Skancke J Dosseringen 8 **N** **N** 252 x
Reparation, Stemning & Udlejning.
 Steenstrup C V Knabrostr. 12 **K** **Cent.** 4554
Primu danske Pianoer. Katalog gratis.
 Steingraebers Pianoer
 Bredgade 58 **K** **Palæ** 1398
Steinway & Sons Bredg. 23 **K** **Cent.** 3209

Steinway & Sons

Pianoer og Flygler

Bredgade 23 **K**
Cent. 3209

Sundahl A C Emiliev. 3 **V**
 Sundahl A M & Co. Fiolstr. 13 **K** **By** 1760y
Nye og brugte Pianoer haves fra 150 Kr.
Alt i komplet Stand med Garanti.
 Sorensen Georg Ravnsborgg. 6 **N** **N** 48
Theuerkauff A Pilestr. 36 **K** **By** 4701

Theuerkauff Telf. By 4701
 Pilestræde 36
 Opr. Pianoer
 med Flygeltone
 Reparationer med Garanti
 Telf. By 4701

Thomsen F st. Kongensg. 21 **Ct.** 2203. *Org-*
ler og andre Instrumenter tages i Bytte.
 Wedell C & Aaberg Gothersg. 87 **K** **By** 3653
 Winther Chr. Frederiksborgg. 36 **Ct.** 4876
Største Udvalg i Danmark. Priser fra 475
Kr. Auto-Pianoer Fremtidens Instru-
ment. Brugte Pianoer udl. eller selges.
Se endr. Afd. Kundgørelser Side 1069
 Virklund L & Co. N-Voldg. 40 **K** **By** 2607 y
 Zwicky Louis Nansensg. 41 **K** **Cent.** 2523
Største Ude. af nye og brugte Pianoer.
Pianoer udlejes om ønskes med Koberet.

B. Købstæderne.

A a r h u s :
 Caspersen Brodr. 1728
Eneuds. fra Steinway & Sons, Hindsberg
samt fra bedste udenlandske Fabrikker.
 Thorsen Th. 1518
 Zeuner Jacob 97
Agentur for Hornung & Møller.
 Frederikshavn:
 Schreiber Carl O 236
Elektr. og Autopiano. Alm. Piano bill. Pr.
 Nørre Aaby:
 Roerslev-Margaard 1 Indslev 30a
O d e n s e :
 Allin Otto 1587
Hindsberg, Steinway & Sons, Ferd.
Mantley. Mannborg Harmoniums.
 Vejen:
 Jensen & Nielsens Pianofabr. Akts. 72

Piano-Spilleapparater.

Petersen & Steenstrup st. Kirkestr. 1 **Ct.** 3500
Pianolaen med Metrostyle og Themo-
dist er det mest fuldkomne Klaver-
spilleapparat, ved hvis Hjælp enhver
kan spille Klaver med fulden dt Tek-
nik og Foredrag.
Pianolarklaver fra 1400 Kr. Eneforh. for
Dømm. Pianolanoder til Salg og Leje.
 Schwanenflügel V Bredg. 58 **K** **Palæ** 1398
Angelus Spilleapparater.
Angelus Pianoer og Flygler med ind-
bygget Spilleapparat.
 Winther Chr. Frederiksborgg. 36 **Ct.** 4876
Auto-Pianoer er de absolut fuldkomneste.
Se endr. Kundgørelsen Side 1069

A a r h u s :

Caspersen Brodr. 1728
Eneforhandling for Danmark af Elektr.
Kunstspil-Pianoer og Pianophola.

Pianostemmere.

Aaberg C Øresundsg. 2 **C**
 Abrahamsen Jens Studiestr. 24 **K** **Cent.** 608
 Andersen C Ryesg. 51 **Ct.** **N** 2188v
 Andersen J A Ravnsb. Tværg. 6 **N** **N** 740y
 Barskov J J. N-Frihavsg. 93 **C**
 Barth W S. Ø-Farimagsg. 73 **C**
 Beck H V Aalborgg. 15 **C**
 Beitzel Chr. Livjærg. 1 **Ct.** **Ø** 662 u
 Brendstrup C P Odensg. 20 **C**
 Bruun F. N-Fasanv. 12 **E** **C**
 Bruun Hjalmar Norsv. 2 **V** **V** 1257x
 Carstensen N V. N-Sogade 27 A **K**
 Christensen H C. S-Boulevard 100 **V**
 Christiansen O C Pileallé 23 **C**
 Dræby Vilh. Hartmannsg. 2 **V**
 Ehlers Chr. Classensg. 16 **C**
 Espersen C C Guldborgv. 1 **C**
 Haag, Johan Nøjsomhedsv. 9 **Ct.** **Ø** 1504y
 Halgreen-Axel Øresundsg. 24 **Ct.** **Ø** 18y
 Hansen Ch. B Aaboulevard 31 **V**
 Hansen P W Vesterbrog. 18 **C**
 Hansen Viggo Folkvarsv. 2 A **C**

Hansen William Kjøbenhavsv. 8 A Hell.
Hell. 602 y
 Hansen-Bechmann Edw. Korsg. 4 **N**
 Hartmann C G L Strandboulevard 61 **C**
 Henningsen P Hellerupv. 1 Hell. **Hell.** 191x
 Hjørhøj V Grenaa. 5 **C**
 Hockauf Georg Maglekilde. 7 **V** **V** 941 x
 Holm Oscar St. Pauls Pl. 3 **K** **Palæ** 703y
 Jantzen W H J Kastaniev. 19 **V**
 Jensen Lauritz Bartholinsg. 1 **K** **By** 587y
Udlejning og Reparationer.

Jensen Viggo Amager Boulevard 4 **C**
 Jensen-Hammel H Zinns. 6 **Ct.** **Ø** 1738y
 Jæger Julius Mariendalsv. 64 **C**
 Lamp J C Kronprinsesseg. 40 **K**
 Lange Alfred Ved Stranden 10 **K**
 Levin A Halmtorvet 4 **C**
 Lincke P E Sveigaardsv. 4 Hell.
 Lyppert Chr. Tullinsg. 7 **V** **V** 1335x
 Marke L A, Nansensg. 19 **K** **By** 5191x
 Matthison-Hansen E Mynstersv. 14 **V**
 Merrild Chr. LI Brandes Allé 12 **V** **N** 1598x
 Meyer Henry Elmeg. 4 **N**
 Mortensen Halvor Foraarsv. 1 Charlottl.
 Mortensen P. N-Voldg. 92 **K** **By** 2409x
 Mürer Chr. Vesterfælledv. 1A **V**
 Møller W R Lipkesg. 15 **C**
 Nehammer Albert, Jærnbanev. 29 Gjentofte
 Olsen Theodor Friskow, N-Frihavsg. 10 **C**
Ø 489y.

Træffes efter Kl. 4.

Petersen C J L Marstrandsg. 13 **C**
 Petersen H S Brogade 6 **C**
 Petersen M J Ryesg. 103 B **C**
 Poulsen S Dr. Abildgaard Allé 8 **V**
 Rape Eduard Nørrebrog. 62 A **N**
 Rasmussen Jens Ryesg. 14 **N** **N** 1549y
 Rasmussen Sejer Dosseringen 52 **N**
 Rasmussen-Buss J. Chr. Winthers V. Lyngby
Lyngby 246
 Roerup Otto Bredg. 25 **K** **Palæ** 356 x
 Røder O Amagerbrog. 206 **S** **Am.** 425y
 Sax Herman C Værnedamsv. 3 **V**
 Schmidt H V, Ø-Sogade 94 **C**
 Schwanenflügel V Bredg. 58 **K** **Palæ** 1398
 Skancke J Dosseringen 8 **N** **N** 252x
 Skougaard Emmerich Falkonerallé 16 **V** 2256y
 Søborg V J, N-Sogade 33 **K**
 Sørensen Georg Ravnsborgg. 6 **N** **N** 48
Reparationer af Pianoer.
 Sørensen Niels Ahlefeldtsv. 28 **K** **By** 828x
 Sørensen S, Jakob Danneferds V. 8 **V**
N 1091x
 Sørensen S P Hornbæk. 11 **C**
 Theuerkauff Emil Pilestr. 36 **K** **By** 4701
Reparationer af Pianoer.
 Thomsen J F T Vesterbrog. 64 **V**
 Udsen C F, Ø-Sogade 106 **C**
 Variali Dominico Laxeg. 27 **K** **By** 2622x

Pianotransport.

Abrahamsen Jens Studiestr. 24 **K** **Cent.** 608
ADAM Nygade 7 **K** **Cent.** 7400
 Andersen Chr. Ravnsborgg. 17 **N** **N** 172x
 Felumb Emil Vesterg. 20 **K** **Cent.** 751
Pianotransport, Indpakning og For-
sendelse under Garanti.
 Frolsens Hær Saxog. 8 **V** **V** Vester 852
 Jensen Søren Bredgade 33 **K** **Cent.** 5769
 Kjøbenhavns Flytteforretning ved LP. Jensen
 Ravnsborgg. 23 **N** **Cent.** 4378
 Lohmann A W, Villemoesg. 52 **Ø** **Ø** 248v
 Norager H C Dronn. Tværg. 61 **K** **Palæ** 228x
 Petersen J P Borgerg. 14 **K** **Palæ** 357
 Petersen & Steenstrup st. Kirkestr. 1 **K** **Cent.** 3500
 Rosendahl Brdr. V-Voldg. 17 **K** **Cent.** 8246
Piano- og Pengeskabstransport.
 Schwanenflügel V Bredg. 58 **K** **Palæ** 1398
 Simonsen P J, N-Farimagsg. 62 **K** **By** 552
Piano- og Pengeskabstransport.
 Simonsen's Wilh. Eftf., Vesterbrog. 146 **V**
Cent. 1361
 Steenstrup CV Knabrostr. 12 **K** **Cent.** 4554
 Theuerkauff A Pilestr. 36 **K** **By** 4701

Winther Chr. Frederiksborgg. 36 ☐ Cent. 4876
Transport pr. lukket Automobil.
Udlejer ogsælg. Pianoer og Harmoniums.
Se endv. Afđ. Kundgjørelsen Side 1069.

Piber.

A. Kjøbenhavn.

Larsen A J Johnson Godthaabsv. 31 ☐ ☐ Gh. 297y
Repr. for Lygumkloster Pibefabrik.

B. Købstæderne.

Aalborg:

Møller Mårtn ☐ 436

Nykjøbing S.:

Christiansen CN, Christiansdal ☐ Egebjerg 9

Slagelse:

Møller Ferd.

Thisted:

Bunch CK ☐ 102

Vejle:

Anchersen Joh. ☐ 127

Pibeslanger.

A. Kjøbenhavn.

Nordentoft Chr. Smalleg. 46 ☐
 Thulesen & Co. Emiliev. 10 ☐
Absolut bedste Fabrikat.

B. Købstæderne.

Aalborg:

Høyer Henrik ☐ 685

Ringkjøbing:

Koch Th.

Slagelse:

Martensen F V

Prima Hestehaars Pibeslanger.

Piskefabrikanter.

A. Kjøbenhavn.

Casse F B I Raadhust. 5 ☐
 Christiansen H Lavendelstr. 17 ☐
 Dahlman Brødr. F & L Frederiksholms Kanal
 4 ☐ ☐ Cent. 3286

Kgl. Hof- Sadelmagere.
Elegante og solide Køre- og Ridepiske.

Hansen P Raadhust. 71 ☐

Jacobsen Chr. I. Kongensg. 17 ☐

Jensen C Hørsholmsg. 22 I ☐

Nybro A E F Lavendelstr. 6 ☐

Petersen Jens Ryesg. 8 ☐

Mønstringspiske leveres.

Pilemann Vilh. Studiestr. 35 ☐ ☐ By 2560y

Wintherlich T Enghavev. 1 ☐

Østberg H Pustervig 5 ☐ ☐ By 2369y

B. Købstæderne.

Aarhus:

Aarhus ny Piskefabrik

Odense:

Jørgensen & Simonsen ☐ 992
Prisliste sendes franco.

Odense Piskefabrik Hjallesv. 53 ☐ 515
*Køre-, Ride-, Jagt- og Kanepiske en
 gros & en detail. Forhandlere erholde
 høj Rabat. Reparationer udføres.*
Spadserestokke saavel fine som ordinære
*Kvaliteter haves stedse paa Lager til
 billigste Priser.*

C. Landet.

Nielsen's R Piske- og Stokkefabrik, Akts.,
 Lunghej pr. Gjelsted ☐ 7
 Telegramadresse: Lunghej, Gjelsted.

Plakater.

A. Kjøbenhavn.

Aamodt Axel BKong. Nyt. 18 ☐ Cent. 106 & 9206
 Cato Chr. J Farverg. 8 ☐ ☐ Cent. 4328 & By 782x
 Dansk Papirvarefabrik Rantzau. 62 ☐ Ct. 270
 Eyben Chr. L v. Nørreg. 38 ☐

*Lefligheds- og Udsalgsplakater særdig
 paa Lager. Bestill. udf. e. orig. Tegninger.*

„Hafnia“ Bogtrykkeriet Amagert. 10 ☐ Ct. 6664
 Henningsen A W Gothersg. 81 ☐ Cent. 885
Trykn. af Plakater. Udlejn. af Gadetaavler.

Hertz's Bogtrykkeri Kongens Nytorv 8 ☐

Fra 15 Juli St. Peder Stræde 19 ☐

☐ Cent. 1387 & 5787

Originale Plakater af danske Kunstnere.

Hohlenberg's Carl Bogtrykkeri, Akts., Niels

Juels G. 11 ☐ ☐ Cent. 1836

Trykn. af Plakater. Udlejn. af Gadetaavler.

Kruchow's Sophus Trykkerier Pileallé 5 ☐

☐ Cent. 3116 & 6701

Danmarks største Fabrik i Branchen.

Lützhöft-Petersen Amagert. 10 ☐ ☐ Ct. 6664

Møller Viggo Kompagnistr. 16, 18 ☐ Cent. 4776

Nordisk Nodestik- og Trykkeri samt litogr.

Etabl. Vingaardsstr. 25 ☐ ☐ By 3204

Plakater af enhver Art.

Reves J W Kong. Nyt. 24 ☐ ☐ Cent. 9863

Se under Skilte.

Søborg's Vilh. Effv.'s Etabl. (Fred. Sol em)

Stormg. 8 ☐ ☐ Cent. 3224

Triers Bogtrykkeri Bredg. 32 ☐ ☐ Cent. 685

Trykning af Plakater,

Udlejning af Gadetaavler.

B. Købstæderne.

Aalborg:

Holst Adolph, Akts. ☐ 212 & 1412

Lager i Købn. st. Kamikestr. 15. ☐ Ct. 5042

Aarhus:

Litografisk Anstalt „Aros“ ☐ 963

Esbjerg:

Centraltrykkeriet ☐ 233

Plakattrykkeri. Udlejning af Gadetaavler.

Esbjerg litografiske Anstalt, Akts. ☐ 126

Rosendahl K ☐ 142

Alt Bogtrykkerarbejde udføres.

Horsens:

Schur F & Co. ☐ 173

Næstved:

Christensen N P Riddergade ☐ 44

Planker.

Randers:

Østjydsk Trælasthandel, Akts. ☐ 89 & 90

Plantefedt.

Christensen Anton & Co., Akts, Vandkunsten
 12 ☐ ☐ Cent. 8890, Statstelefon 90

„Kokosin“ til Kunstmør.

Kjøbenhavns Oliefabrik, Akts., Vesterg. 13 ☐

☐ Cent. 9604 & 8604



„Kjøbenhavns Oliefabrik“, Akts.
 Hovedkontor Vesterg. 13 K.
 Telf.: Cent. 9604 & 8604.
 Statstelf. 41. Telegr. adr.: „Palmeolie“



Mathiesen Alex Badstuestr. 11 ☐ ☐ Cent. 1620

„Keiser“.

Palmin og Cocoline.

Matthissen & Dittmann Bredg. 20 ☐ Cent. 2308

Matthissen & Dittmann
 Bredgade 20 ☐ Cent. 2308
 == Hovedoplæg af Nucoline ==
 Se **Nucoline**

Aarhus:

Plantefedtfabrikken Vega ☐ 188

Planteskoler.

(se tillige Gartnere)

A. Kjøbenhavn.

Poulsen Brødr. Peter Bangs V. 30 ☐ ☐ Gh. 317

Poulsen D T Roskildev. 70 ☐ ☐ Vb. 100

Træer og Planter til Have- og Parkanlæg.

Vilvorde Planteskole, Charlottl. ☐ Ordr. 371

B. Købstæderne.

Aalborg:

Klostermarkens Plantesk., Chr. Rasmussen
 Lomborg Th. ☐ 101

Aarhus:

Jensen Carl ☐ 689

Planteskolen Skovdal
 Aarhus ☐ 689
Alle Planteskoleartikler.
Spec. Stauder.
*Plantekatalog og Frøkatolog paa
 Forlangende gratis. Carl Jensen.*

Brønderslev:

Nielsen-Spejlborg K ☐ 79

Faaborg:

Forstplanteskolen Faaborg ☐ 195

Forstplanteskolen Faaborg

C J Smidt

Telef. 195

Skov-, Læ-, Hegnsplanter og Frugttræ-
stammer.

*Store Kulturer af
 eksotiske Skovplanter.*

Fredericia:

Fredericia Planteskole

Hadsund:

Christensen J P ☐ 34

Helsingør:

Zeiner-Lassen's Planteskole ved S Henriksen
 ☐ 319

**A Zeiner-Lassens
 Planteskole**
 ☐ 319 Helsingør ☐ 319
*Planteskolen paatager sig Leve-
 ring af alle Planter, der bruges til
 Nyanlæg af Parker, Haveanlæg,
 Alleer, Rosenhaver etc. og giver for-
 delagtige Tilbud for større samlede
 Leverancer.*

Herning:

Elkjær M ☐ 111

Hjørring:

Andersen N ☐ 106

Holstebro:

Madsen H 118
 Michaels Robert 149
 Westergaard E J 68

Horsens:

Horsens Planteskole, Karl Sørensen
 Rasmussens Planteskole

Hørsholm:

Hørsholm Planteskole, L Nielsen 54

Kallundborg:

Petersen Chr. 145

Kjøge:

Svansbjerg Planteskole ved V Bull

Kolding:

Kolding Planteskole, Th. Olsen 342
Spec.: Stedsegrønne Planter.
 Pallesen J 390
 Søndergaard Sv. 523

Korinth:

Korinth Planteskole 42 & 19

Korinth Planteskole

42 & 19

*Alle Skov-, Læ- og
 Hegnsplanter.*

Korsør:

Mathiesen's Planteskole 105

Mathiesen's Planteskole, Tlf. 105

Spec. Frugttræer og Buske, Roser, Allétræer, Skov- og Hegnsplanter, Sirtræer og Sirbuske samt stedsegrønne Planter i garanteret fejlfrie Væver, tiltrukne paa aaben Mark uden Læ. Beskrivende Prisfortegnelse franco. Telegramadr.: „Mathiesens“, Korsør.

Nakskov:

Stormarkens Planteskole 60

Nibe:

Christensen I 47

Nykjøbing M.:

Riis Joh. Nielsen 47
Areal 40 Td. Ld. Frugttræer, Frugtbuske, Lætræer osv. Prisfortegnelse franco.

Odder:

Rusborg Chr. 32

Odense:

Ibsens Georg Planteskole 35
 Rasmussen Thorvald Slotshaven 289

Præstø:

Sydsjællands Planteskole 3

Randers:

Petersen J Petri 423
 Sørensen's Emil Planteskole

Ribe:

Rosenvinge F V

Ringsted:

Holmehave Planteskole, Mandrup-Poulsen
 121

Roskilde:

Petersen Alfr. 65
 Røno R. Jul. 364

Rønne:

Sørensen Joh. 193

Skanderborg:

Mikkelsen Chr. 48

Skive:

Braarup Planteskole, J Chr. Pedersen 26

Skjern:

Oldager Th. P.

Slagelse:

Knudsen Hans, Landsgrav 487
Frugttræer, Frugtbuske, Lætræer, Hegnsplanter, Allétræer, Sirbuske, Sirtræer, Læe Roser. Alle Planter i fortr. Udvikl. Kongsted Chr. 13

Sorø:

Gram Hans 52
Frugttræer og Buske, Allé- og Prydtræer. Stauder, Roser etc. i bedste Sortiment. Prislister franco.

Struer:

Jensen N 27

Svendborg:

Planteskolen Høje Bøge 273
Specialitet: Stauder. Sortiment 800.
 Øxenbjerg Planteskole 226

Taastrup:

Fogtmann C 66
Frugttræer, Frugtbuske, Roser & Hegnsplanter. Lætræer i alle Størrelser. Læ. til Kbhvns. & Frdbgs. Kommuner.

Vejele:

Jørgensen M Grejsdalen 731
Skov- Læ- og Hegnsplanter. Frøhandel, specielt afportioneret Urte- og Blomsterfrø. Prisfortegnelse sendes paa Forlang.

Viborg:

Brostrøm C J 42

C. Landet.

Sjælland:

Hjortsej Planteskole, Svebolle 20
 Midtsjællands Planteskole & Handelsgartneri, Glumso 20
 Planteskolen „Ejerylst“, H Rasmussen, Jerslev 27
 Vippered Planteskoler og Frøforr. Vippered 2
Storkulturer af Planteskoleartikler.

Lolland-Falster:

Ibsen's C Planteskole N-Alslev 19
Frugttræer, Frugtbuske, Roser, Allétræer, Sirbuske, Lætræer. Forlang Katalog.

Jylland:

Damgaard N Skov, Vonsild pr. Kolding
 Frandsen S, Hansted pr. Horsens
 Højgaard's Planteskole, Hornum 21
 Køster Fridlev, Brabrand 8 & 21
 Lund Planteskole, P Jensen, Lund 3
 Mejly Planteskole, H Andersen pr. Hjortshøj 8
 Salling Planteskole, L Laursen pr. Vindblæs 13
 Støvring Planteskole, Støvring 1
 Vemb Planteskole, Jensen, Vemb 12
 Vraa Planteskole, Chr. Graven, Vraa 27

Plisséforretninger.

Büchner's Eftf. ved Ida Wahl Asmussen Ny Østerg. 7 8 By 2599
 Büchner-Ring Kjøbmagerg. 8 8 Byen 4512
 Indlevering Saxog. 9 9 V 444x
Alle Slags Plisséer m. m. 1. Klasse's Forretning. Ekspres Levering.
 Davidsen H Østerg. 51 8 By 2318 x
 Liebetau H Blaagaardsg. 1 8 N 131x
 Nørholm N & Søn Klosterstr. 23 8 By 1048
 Rechendorff Marie W Kronprinsensg. 10 8 By 2911

Aalborg:

Aalborg Dampvaskeri 239
Udfører enhver Slags Plisséarbejde.

Plomber og Plombetænger.

Christensen K W Tietgensg. 70 8 Cent. 3663
Patent-Staalplomber.
Bedste og billigste Plomberingsmiddel
 Weitemeyer Wilh. Lavendelstr. 16 8 By
 1194x Bopæl Fjords Allé 7 8
Blyplomber & Plombetænger i 12 Størrelser. Tilkendt Gulmedaille.

Plovogds.

A. Kjøbenhavn.

Heegaard Anker Havneg. 37 8 Cent. 134
 Rom C Th. & Co. Vesterbrog. 2B 8 C 625 & 8625
„Albion“-Ploven. 2 Sølvmedailler 1905

B. Købstæderne.

Hillerød:

Hillerød Jærnstøberi og Maskinfabrik. P Nordsten (For Navneforandringen P. Nielsen) 2

Nykjøbing M.:

Schourup Th.
Enefabrikation af den originale Morsø-Muldplade. Anerkendt over hele Landet.

Søndergaard P

Fabrikation af Morsø Plove. Ill. Prislister sendes paa Forlangende.

C. Landet.

Andersen H J, Ravnehjerg pr. Holmstrup
 Langeskov Plovfabrik, Davinde pr. Marslev 38
 Plovfabrikken Fraugde, A Jacobsen, Marslev 22
 Rasmussen C M, Sønderum pr. Odense

Porcelæn og Glas.

1. Porcelæns- og Glashandlere.

(se tillige Glasudsalg)

Alt til Lys Falkonerallé 84 8 Cent. 7505
 Andersen Emilie, Akts., Ø-Farmagsg. 30 8 Ø 1571x
 Andersen S Østerbrog. 118 8
 Berg Georg A Torveg. 10 8 By 2575x
 Berg Sophus Østerbrog. 19 8 Ø 2041x
 Berglund M Korsg. 20 8
 Bistrup Th. Absalonsg. 16 8
 Bloch's G M Eftf. Amagert. 29 8 By 1663 y
 Christensen Chr. Ravnsborgg. 19 8
 Dahl's Wiggo Porcelænsforr. ved Clement Dahl
 Gothersg. 9 8 Cent. 6334
 Fleckenstein E Frederiksborgg. 8 8 Cent. 7467
 Friis E Gl. Kongev. 136 8 V 2298 x
 Gjellerup's H Eftf. Blegdamsv. 68 8
 Glæsel E, N-Frihavng. 25 8 Ø 8x
 Grave H O Gl. Strand 34 8 Cent. 3489



Kongelig Hof Leverandør.

Grønland D Halmtorvet 16 8 Cent. 1175
 Grønegaard J P Krsthvns. T. 6 8 By 2621y
 Hansen A B Læderstr. 19 8
 Hansen H Strandv. 78 Hell.
 Hansen H P Ryesg. 74 8

Hansen Johanne Oehlenschlägersg. 47 ☐
 Harke Fritz Vesterbrog. 45 ☐ V 14x
 Heilbuth J. N-Voldg. 62 ☐ By 2067 y
 Henriksen I L Nørrebrog. 17 ☐ N 245 y
 Jacobsen Sofus Nørrebrog. 9 ☐ Cent. 4703
 Hj. af Dosseringen ved Dronn. Louises Bro.
 Jensen Charlotte I. Kongensg. 44 ☐
 By 1608x
 Jensen Peter Smalleg. 39 ☐ Gh. 226x
 Johansen P. G. Strand 52 ☐
 Kjersgaard S G Læderstr. 36 ☐ By 3858



Udsalg af Kjøbenhavns
 Porcelæn, Fajance og
 Glasevarer.
 S G Kjersgaard Læder-
 stræde 36 ☐ By 3858

Komus ved A Ohm Nybrog. 26 ☐ By 19
 Kruuse Gustav & Son Amagert. 20 ☐ Ct. 3088
 Lükssporcelæn.

Ludvigsen Carl Fredensg. 2 ☐
 Lundholm G st. Kongensg. 81 ☐ Palæ 576x
 Madsen H C Linnésg. 14 ☐ By 650
 Spec.: Artikler for Viktualiehandlere,
 Bugere, Konditorer og Restaurationer.
 Meyer Oscar G. Kongev. 123 ☐ Cent. 2080
 Mogenssen P I E Landskronag. 3 ☐
 Mortensen M J Frederikshaldsg. 23 ☐ 0805x
 Nielsen Alfr. Aaboulevard 14 ☐ N 1523x
 Nielsen Anna Langg. 49 B Valby ☐ Vb. 159x
 Nielsen Anna Nørrebrog. 201 ☐ Tg. 488
 Nielsen I P Kjøbmagerg. 49 ☐ By 2632 y
 Nielsen J P Vesterbrog. 88 ☐ V 270 x
 Nielsen-Lange O M Vesterbrog. 88 ☐
 Nygaard Jørgen Larsen Østerbrog. 64 ☐
 629x

Jørgen Larsen Nygaard
Conrad Sørensen's Eftf.
 Østerbrog. 64 ☐ 629 x
 — Spec.: Kgl. Porcelæn —
Udlejning af alt Service

Olsen C Adelg. 93 ☐
 Olsen Ingeborg Strandv. 153 Hell. ☐ Hell.
 359 y
 Stort Udsalg i
 Porcelæn, Glas, Majolika og Lervarer.
 Udlejning af Glas og Porcelæn.

Otto E C G. Kongev. 112 ☐ V 2033y
 Pauls Jacob Falkonerallé 3 ☐ Gh. 386 y
 Petersen's Christian Porcelænsforr. Akts.,
 Frederiksborgg. 26 ☐ Byen 531
 Petersen K Dannebrogsg. 7 ☐
 Porcelæn-Huset Chicago,
 Griffenfeldtsg. 58 ☐ N 1565
 Vesterbrog. 84 ☐ Cent. 3647
 Kjøbmagerg. 6 ☐ Cent. 3031
 Falkonerallé 50 ☐ N 1702
 Nørrebrog. 154 ☐ Tg. 401

Porcelænsforr. Absalon Højbropl. 21 ☐
 By 2099y
 Rasmussen's Johan Porcelænshdl., Akts., G.
 Kongev. 159 ☐ V 2399y
 Udsalg fra Fabrikken Aluminium. Spec.
 Kunstfajance, Keramik, danske Lervarer.
 Schiott Emil st. Kongensg. 51 ☐ Cent. 4522
 Schoygaard N & Son Aaboulevard 54 og Griffen-
 feldtsg. 47 ☐ Cent. 1909
 Servante- og Spisestel i eng. Fajance.
 Schrøder L A Solvg. 95 ☐
 Skytte T M Kjøbmagerg. 6 ☐ Cent. 3031
 Smith Carl Vesterbrog. 68 ☐ V 29 x

2. Porcelæn og Glas en gros.

A. Kjøbenhavn.

Bruhn & Lehrmann Valdemarsg. 17 ☐ Ct. 2605
 Bucka & Nissen Vesterg. 26 ☐ Cent. 1319
 Christiansen Carl Værnedamsv. 18 ☐ Cent. 8186
 Hansen Peder, N-Søgade 15 B ☐ Cent. 6340
 Harms Edw. Teglgårdstr. 13 ☐ Cent. 6246
 Holm P C Knabrostr. 13 ☐ Cent. 600
 Import af Porcelæn, Glas og Stentøj.

Kjær C V Kjøbmagerg. 42 ☐ Cent. 1908
 Tillige Repræsentant for forskellige
 udenlandske Fabrikker.

Kbhvns Porcelænsmaleri, Carl Jacobsen, st.
 Kannikestr. 18 ☐ Cent. 3228
 Porcelæn en gros. Spec.: Billige Kopper,
 Kaffe- og Dørplader.
 Kronmann Emil Hauserpl. 10 ☐ Cent. 3953
 Olsen W Folmer Snareg. 10 ☐ By 2902 x
 Fajance, Glas, Lervarer, Stentøj.

Porcelæn-Huset „Chicago“ en gros, Maleri
 og Brænderi Blaagaardsg. 29 ☐ Cent. 5816
 Schmidt W J Solvg. 22 ☐ Cent. 3587
 Porcelæn en gros.

B. Købstæderne.

Aalborg:

Bogh & Jeppesen ☐ 1272
 Eget Porcelænsmaleri.

Horsens:

Christensen Oscar ☐ 123 & 594
 Oplag af alle Sorter Lampeglas, Kup-
 ler og Hængelamper etc.

Roskilde:

Roskilde Lervarefabrik ☐ 118
 Glas, Porcelæn, Stentøj & Lervarer en gr.

Porcelænsfabrikker.

Bing & Grøndahl Vesterbrog. 149 ☐ Cent. 2669
 Lagareksp. ☐ C7112 og Amagert. 8 ☐ C1032



Porcelænsfabrik, Den kongelige, Smalleg. 45
 ☐ Cent. 4431



Udsalg Amagertorv 10 ☐
 Cent. 631

Artikler for Porcelænsfabrikker.

Smidth F L & Co. Vesterg. 33 ☐ Cent. 6098,
 herfra Omstill. til samtlige Afdelinger.
 Spec.: Knuse- og Formalingsmaskiner
 Transportappar. Elevatorer, Snegle etc.

Porcelænsmalning.

Albert Carl Bjelkes Allé 20 ☐ Tg. 36
 Arlaud J Bredg. 16 ☐ Palæ 955
 Beck Signe Vesselsg. 5 ☐
 Bucka & Nissen Vesterg. 26 ☐ Cent. 1319
 Carlsen Elsa Gudmann, V-Voldg. 7, 9 ☐
 „Chicago“ Blaagaardsg. 29 ☐ Cent. 5816
 Porcelæn modtagne til Brænding.
 Clausen Gudrun Frdbg. Bredg. 18 ☐
 Ertherg Ella, I E Ohlsens G 9 ☐ Ø 374
 Fleckenstein E Badstuestr. 11 ☐ By 2276
 Porcelæn & Fajance modt. til Dekor. at.
 Kbhvns Porcelænsmaleri, Carl Jacobsen,
 st. Kannikestr. 18 ☐ Cent. 3228
 Larsen L V, St. Peder Str. 41 ☐
 Nonnegaard Christine, Ths. I Ahlmanns Allé
 18 Hell.
 Schmidt W J Solvg. 22 ☐ Cent. 3587
 Tambson I V Skydebaneg. 9 B ☐
 Weise R Rosengården 11 ☐
 Vieweg Herman Smedeg. 8 ☐

Aalborg:
 Bøgh & Jepsen ☐ 1272

Porcelænsovne.

(se tillige Fajanceovne)
 Badock H G Korsg. 4 ☐ N 503y
 Alle Slags Porcelænsovne
 leveres og bygges.
 Opsætning af Vægfliser.
 Jesse Adolf Nansensg. 71 ☐ Cent. 6472
 Chamotte- Porcelænsovne.
 Majolikaorne og Fajancekomfurer.
 Kähler Carl F, Akts., Jærnbaneg. 5 ☐ Cent. 3655

Aarhus:

Lange L, H P Jensen & Co.'s Fabriksudsalg,
 Akts. Bropalæet ☐ 1058, Stats ☐ 2

Porteføljefabrikanter.

Bartrumsen M Blaagaardsg. 3 ☐
 Matthiessen Heinr. A Frederiksborgg. 1 ☐
 By 2943y
 Petersen Lauritz Frederiksborgg. 32 ☐
 By 591 x
 Læder- og Galanterivarer. Reparations-
 værksted. Elegant Montering af
 Læderplastik og Broderier.
 Rondahl Aug. I. Kongensg. 45 ☐
 Thornam Ad. st. Kirkestr. 2 ☐ By 2878 x
 Læder- og Galanterivarer. Enkelte Be-
 stillinger og en gros. Provinsordres udf.

Possementmagere.

A. Kjøbenhavn.

Andersen Vald. st. Kongensg. 63 ☐ Cent. 3903
 Møbel-, Gardin- & Konfektionspossement.
 Ellebye Th. Pilestr. 5 ☐ Cent. 5381

Ellebye Th. Pilestr. 5 ☐ Cent. 5381
 Fabrik og Lager af Possement & Besætnings-
 artikler. Største Lager i Kbhvn.

Ellebye Th. & Co. Læderstr. 26 ☐ Cent. 3158
 Fabrik og Lager af Possement
 Mechanisk Væveri og Spinderi
 Største Possementfabrik i Skandinavien

Filial Nørrebrog. 43 ☐

Gerlach's Chr. H Eftf. Skinderg. 3 ☐ By 1676x
 Gütthler Brødr. Dronn. Tværg. 28 ☐ C 435
 Gütthler Louis Vesterbrog. 24 ☐ Cent. 7045
 Hansen's Emil Enke Nørrebrog. 35 ☐ N 127y
 Holm S M Borgerg. 58 ☐ Palæ 645 y
 Kbhvns Possementfabrik ved Julius Erichsen
 st. Kongensg. 21 ☐ Cent. 1384
 Største Possementfabrik i Skandinavien.

Olsen A I C Jyllandsv. 15 ☐
 Possementfabr. Norden, Max Reimer, Højbro-
 pl. 4 ☐ By 3070

Reymann's Carl Eftf. Pilestr. 17 ☐ By 1545
 Reymann's Fritz Eftf. Jyllandsv. 15 ☐
 Schelin Th. Ludvig Turenseng. 17 ☐
 Schleisner Halvor Pilestr. 3 ☐ By 1692
 Sommer F Ed. & Son Gothersg. 9 ☐ By
 2004x

Willumsen P J & Son Dronn. Tværg. 9 ☐
 Plæ 422
 Winstrøm H Vesterg. 10 ☐ Cent. 6014

B. Købstæderne

Aalborg:

Aalborg Possementfabrik, A Horn

Odense:

Odense Possementfabrik ☐ 1493. — Fabrik
 og Lager af Møbel- og Gardinpossement

Possement- & Besætningsartikler.

Petersen Holger Kjøbmagerg. 44 ☐ Cent.
 6800, Statstelefon 102 — Aabent fra 8-5.

Postkort en gros.

Løvendahl's Kunstforlag Dronn. Olgas V. 49 ☐ Olsen Svend Vesterbrog. 3 ☐ Cent. 6766
 Petersen H Chr. Falkonerallé 61 ☐ Gh. 38
 Philipsen Ed. F. st. Regner. 5 ☐ By 2482
Repræsentant for de første udenlandske Fabrikker og Forlag i Postkort. Kun til Grossister.

Presenninger.

A. Kjøbenhavn.

Forbæch's John Eftf. St. Anna-Pl. 19 ☐ Cent. 235
Alle Størrelser saavel nye som gamle.
 Halmoe H Nyhavn 31 ☐ Palæ 1029
Saavel elektrisk Maskinsyning som Haandsyning.
 Hansen H E Tordenskjoeldsg. 3 ☐ C6336 & 6335
Færdigsyede, vandtætte Presenninger. Presenninger udlejes.
 Jansen & Co. Amalieg. 29 ☐ Cent. 90
Største Import og Lager af imprægneret, vandtæt Presenningsdug.
 Kjøbenhavn og Frederiksbergs Redningskorps, Akts., Ny Kongensg. 15 ☐
 Redningskorpsset Cent. 1470
Udlejning af Presenninger.
 Møller Chr. Amalieg. 43 ☐ Cent. 687
Vandtætte Hestetækkener & Presenninger billigst. Presenninger udlejes.
 Nielsen & Elling Ny Toldbodg. 8 ☐ Palæ 1221 y
 Nordisk Sækkekompagni, Akts., Fredericiag. 27 ☐ Cent. 1021 & 2091
Nye og brugte Presenninger paa Lager. Udlejning. Se under Sække.
 Olesen C, Akts., Højbropl. 4 ☐ C5885 (Omstill.)
 Olsen Aug. Nyhavn 41 ☐ Palæ 1057
Vandtætte Presenninger udlejes.
 Presenningfabrik V-Voldg. 10 ☐ Cent. 1463
 Presenningfabrikken Kompagnistr. 43 ☐
 Cent. 7567
 Weilbach JSV, Niels. Juels G. 6 ☐ Cent. 1220
Imprægnering af Presenninger. Vandtætte Presenninger leveres hurtigt. Udlejning af Presenninger.

B. Købstæderne.

Helsingør:
 Petersen N J ☐ 89
Vandtætte Presenninger leveres grundet paa min direkte Forbindelse med Fabrikkerne absolut billigst.
 Horsens:
 Mortensen Brodr. ☐ 89
 Nykjøbing F.:
 Halmoe F N ☐ 229
 Odense:
 Odense Sækkelager, Th. Limaac ☐ 732
Hørdags Presenninger kan Vandtætte trænge igennem. Laves kun af Th. Limaac, Odense.

Propper.

Bruhn & Lehrmann V. Aldemarsg. 17 ☐ Cent. 2605
Medicinproppe, ekstrafine, spidse og lige. Prøver sendes paa Forlangende.
 Klein Johs. M. V. Boulevard 47 ☐ Cent. 1211
 Malmros C Adelg. 90 ☐ Palæ 560
Specialitet: Vand- og Vinproppe.
 Peters A Schonbergsg. 7 ☐ V 278 u
 Rasmussen H Borgerg. 124 ☐ Palæ 980 u
 Sørensen Ludvig. N-Voldg. 27 ☐ By 1453 y
 Wandel Carl & Son, Niels. Juels G. 5 ☐ Cent. 139
Import og Eksport af Korkproppe.

Proppeskæremaskiner.

Kiellerup Oscar Kapelv. 53 ☐ N 1502x
Æneste Fabrik af Proppeskæremaskiner.

Prospektkort en gros.

A. Kjøbenhavn.

Bertelsen's Boghandelsforlag Frederiksborg. 34 ☐ By 4232
 Budtz Müller & Co. Bredg. 23 ☐ Ct. 1797
 Kongsbak & Colm Nygade 2 ☐ Cent. 2569
Æneste Fabrik i Danmark for Platin-Postkort, udføres efter ethvert Billede.
 Vincent Alex. Kronprinsesseg. 10, 12 ☐ Cent. 3207. — Kunstforlag. Luksuspapirfabrik.

B. Købstæderne.

Aarhus:
 Aarhus Kunsthandel, Jørgen Jensen ☐ 2111
 Vulkan Fabrikken
 Esbjerg:
 Christensen C J ☐ 127
 Helsingør:
 Møller Jens ☐ 128
 Horsens:
 Nielsen's Casper Eftf. ☐ 60 & 660
 Raackmann N Amalieg. 4 ☐ 213 & 595
 Odense:
 Nielsen O Dagmarsg. 11 ☐ 1752
 Ringsted:
 Flensborg Ahrent ☐ 10

Protokoller.

A. Kjøbenhavn.

Aamodt Axel E Kong. Nyt. 18 ☐ Cent. 106 & 9206
Spec.: Protokoller til Kolonnesystemet.
 Bachhausen Chr. I E Ohlsons G. 17 ☐ Cent. 457y
 Baden Jakob Kjøbmagerg. 18 ☐ Cent. 4517
Protokoller og Regnskabsbøger udføres. Etablisement med Motordrift. Guldmedaille Paris 1900.
 Borggren A J, Niels. Hemm. G. 3 ☐ By 2989
 Brinkhof C Nikolajg. 19 ☐ By 2715 x
 Brünnich Joh. Borgerg. 56 ☐ Cent. 3889
 Buch Hugo F Longangsstr. 39 ☐ By 2254
 Christensen C F Pilestr. 8 ☐ Cent. 4485
CLAUSEN & STUCKENBERG
 Amagert. 9 ☐ Cent. 1478
 Clemmensen V, N-Voldg. 21 ☐ By 717 y
 Grono V & Møller Rosengaarden 12 ☐ Cent. 1488 & 6689
 Curdts' Otto Eftf. Kjøbmagerg. 23 ☐ Cent. 417
 Dansk Protokolforsyning ved Vilhelm Jensen
 Linnésg. 26 ☐ Cent. 856
 Dessauer J F & Co. Nyhavn 11 ☐ Ct. 217
 Duelund Johan Ny Østerg. 7 ☐ Cent. 6256
 Ferslew C & Co. st. Kongensg. 24 ☐ Cent. 470
 Flyge J L Amagertorv 19 ☐ Cent. 5586
Fabrik og Udsalg af Protokoller.
 Frederiksen G M I. Strandstr. 14 ☐ Palæ 1160v
Kontor- og Handelsbøger i 1ste Klasse's Arbejde. Elektrisk Motordrift.
 Friedländer S Kjøbmagerg. 26 ☐ Cent. 1030
 Haastrup C F & Co. Stormg. 12 ☐ Cent. 5935
Protokolfabrik og Forlagsarbejde.
 Hertz's Bogtrykkeri Kongens Nytorv 8 ☐
 Fra 15 Juli
 St. Peder Stræde 19 ☐ Cent. 1387 & 5787
 Holst Adolph. Akts. st. Kannikestr. 15 ☐ Cent. 8042. — Fabrik og Lager af Protokoller.
 Honoré Charles I. Strandstr. 14 ☐ Cent. 7404
 Jensen Arnold Vodroffs. 5 ☐ V 3048
 Jensen Ejnar Pilestr. 66 ☐ By 4582
 Kbhvns. Protokolfabrik, M Kirchheiner, Fælledvej 19 ☐ Cent. 176
 Larsen Anton Kjøbmagerg. 47 ☐ By 2783y
 Levison L jun. Kjøbmagerg. 50 ☐ Cent. 7500
 Lund Andreas Krystalg. 10 ☐ By 3065
 Møller's C I. Enke Kong. Nyt. 18 ☐ Cent. 927
 Møller & Landschultz Studiestr. 19 ☐ C 8202
 Nørrebro's Protokolfabrik Chr. Ernst Aaboulevard 28 ☐ Cent. 3066
 Olander G Mariendalsv. 27 ☐ Cent. 2032
Æneste Prisbelønning 1888 for dansk Fabrikat.

Olsen Chr. Vimmelskaffet 38 ☐ By 1799y
 Olsen P O Pilestr. 51 ☐ Cent. 3125
 Petersen J Chr. st. Kirkestr. 1 ☐ Cent. 243, 8876 & 7656
 Petersen & Petersenst. Kongensg. 40 ☐ Cent. 452
 Rasch C J F Graabrødretorv 5 ☐ Cent. 5062
Protokoller i alle Linieringer.
 Rasch Michael st. Kannikestr. 14 ☐ Cent. 5267
 Rasmussen HH & Son Hyskenstr. 10 ☐ By 1040
 Ring Carl Vesterbrog. 18 ☐ Cent. 1752
 Schjerning H A Hauserspl. 16 ☐ By 1406 x
Spec.: Protokoller og Kontorartikler.
 Soelberg G B Amagert. 10 B ☐ By 2216
 Struying's V Eftf. Kattesund 12 ☐ By 2342 x
 Sunnert's Kr. Eftf. Teglgardstr. 5 ☐ Cent. 118
 Thomsen Hartvig Gyldenløvesg. 12 ☐
 By 5168
 Walbom's Hannibal Eftf. Tordenskjg. 8 ☐ 3782
 Wissing H M Laxeg. 23 ☐ By 1697

B. Købstæderne.

Aalborg:
 Holst Adolph. Akts. ☐ 212 & 1412
Lager i Kbhvn. st. Kannikestr. 15 ☐ Cent. 8042.
 Olsen J Urbansg. 16 ☐ 1448
 Aarhus:
 Møller Marius ☐ 544
 Petersen H M ☐ 815
 Petersen Micael & Co. ☐ 329
 Thau Peter & Co. ☐ 413
Elektrisk Motordrift. Alle nyere Maskiner til Raadighed.
 Thru Th. ☐ 94 & 1294
 Brønderslev:
 Madsen M S ☐ 84
 Esbjerg:
 Holm Jens 274
 Rosendahl K ☐ 142
Linieranstalt. Lager af Protokoller.
 Faaborg:
 Alstrøm F C ☐ 138
 Haslev:
 Høgfældt Chr. ☐ 117
 Hjerring:
 Christiansen Martin A ☐ 66
Spec.: Alle forsk. skematrykte Protokoller.
 Horsens:
 Bunch J P
 Hansen Edv. ☐ 226
 Nyborg:
 Schønmann C ☐ 55
 Næstved:
 Clausen H ☐ 284
Protokoller en gros. Forlang Prisliste.
 Koch's J Chr. Eftf., A Simon ☐ 4
 Odense:
 Nielsen Carl Kongensg. 40 ☐ 303
Fabrik og Lager af Protokoller.
 Nielsen J Chr. Klarag. 14 ☐ 1531
 Randers:
 Bollerup J ☐ 281
 Johansen Ch. Slotsg. 7 ☐ 1069
Specialfabrik for Protokoller.
 Randers Protokolfabrik, Akts. ☐ 383
 Ringsted:
 Flensborg Ahrent ☐ 10
 Marsiske I F
 Roskilde:
 Riis Thorvald ☐ 338
 Slagelse:
 Jensen & Corneliusen ☐ 221
 Sorø:
 Haslund Vald. ☐ 164
 Struer:
 Christensen M ☐ 54
Spec.: Alle forsk. skematrykte Protokoller.

Svendborg:

Stellhoff Fr.
Viborg:
Juil Peter, Akts. 260

Prægeanstalter.

Aamodt Axel B Kong. Nyf. 18 Cent. 106 & 9206
Kbhvns Prægeanstalt, Akts., Silkeg. 13 Cent. 3708
Moderne prægede Monogrammer.
Parmo Petersen Amagerf. 10B Cent. 3095

Aarhus:

Thau Peter & Co. 413

Præstekjoler.

Dansk Paramenthdl. Gothersg. 115A Cent. 4558
Specialforretning i Præstekjoler.
Elisen & Köhn Gothersg. 31 Cent. 1028
Jensen Nicolai Kjobmagerg. 53 Cent. 6359
LARSEN CARL & MARTIN
Kjobmagerg. 7 Cent. 3972
Specialforretning i Præstekjoler.
Petersen HC & Hansens Frederiksg. 1 Palæ 36
Specialitet: Præstekjoler.

Odense:

Nielsen J P Flakhaven 1 871

Præstekraver.

Becher M Vesterbrog. 98 D Cent. 4558
Dansk Paramenthdl. Gothersg. 115A Cent. 4558
Edin Julie Larslejrstr. 7 Cent. 27
Malling Caja Wiedeweltsg. 27 Cent. 22
Møller Agnes Horsholmsg. 22 K Cent. 22

Prøvekuffertter.

Agerbundsens O Krystalg. 3 Cent. 4475
Andersen & Holm Admiralg. 27 Cent. 3450
Stort Lager af Prøvekuffertter.
Bolt N A Læderstr. 7 Cent. 1184
Specialitet: Prøvekuffertter.
Larsen R Klareboderne 5 Cent. 1080 x

Prøveposer.

Aamodt Axel E Kong. Nyf. 18 Cent. 106 & 9206
Dansk Papirvarefabr. Rantzausg. 62 Cent. 270

Pudsemidler.

Aalberg Wilh. & Co. Gasværksv. 19 Cent. 1861 y
Dansk Metal Pudsecrème „Meteor“.
Gloria Olie Comp. Aaboulevard 6 Cent. 5226
Gloria, flydende Metalpudsecrème.
Guilloteaux J L Fiolstr. 15 Cent. 3155
Pudsecrèmen „Phanogène“ Opfinder af Pudsecrèm „Sunshine“.
Fabrik Grundtrigs Sider. 1

Esbjerg:

Jensen H B, Carl Sørensen's Eftf. 29
Generalagent for Danmark for: Geolin, det bedste Metalpudsemiddel.

Pumper.

A. Kjøbenhavn.
Andersen & Meyer Badstuestr. 18 Cent. 341
Automatiske Grundvandspumper.

Andersen V Reventlowsg. 12B Cent. 7628 (MIF)
Atlas, Akts., Nørrebrog. 198 Cent. 4864
Cohn M B Toldbodv. 22 Cent. 1403, 3063 & 5492. — *Eneforhandler for Otto Schwade & Co. Specialfabrik af moderne Pumper.*
Danske Mejeriers Fællesindkøb og Maskinfabrik, De, Studiestr. 34 Cent. 6781
Eksakt ved G Grüner Raadhustp. 37 Cent. 6873
Lys og Kraft.
Fisker & Nielsen Hølteg. 5 Cent. 8622
Fabrik for elektriske Centrifugalpumper.
Frich's Eftf., Ferrum Raadhustp. 35 Cent. 5749
Damp-Fødepumper & alle andre Arter.
Heegaard Anker Havneg. 37 Cent. 134
Humboldt Reventlowsg. 12 Cent. 7628
Kemp & Lauritzen V-Voldg. 11 Cent. 789 & 936. — *Automatiske Grundvandspumper.*
Knudsen Laur. Vesterbrog. 43 Cent. 1780 — 1782. — *Fra April Kontor Gl. Kongev. 3 Cent. Elektr. automatiske Grundvandspumper*

KRÜGER I Ingeniør N-Voldg. 2 Cent. 4726 & 4727

Fabrik Vesterfielledv. 89 Cent. 6011
Komplette Pumpeanlæg.
Pumpling med Luft fra Boringer.
Damp- og Remdrevne Pumper.
Høj- og Lavtryks Centrifugal Pumper.
Triplex Føde-Pumper.

Körting Gebr. A/G, Puggaardsg. 10 Cent. 8237
Centrifugalpumper, Pulsometre etc.
Körtings Universalinjektor er den bedste og billigste Kedefødepumpe.
Petersen HC & Co. V-Boulevard 18 Cent. 628
Rannje, Maskinfabrikken, St. Annæ G. 44 Cent. 2571. *Pumper af forskellig Art.*
Sonesson Wilh. & Co., Akts., Chr. d. 9 G. 10 Cent. 8368
„Tuxham“ Valby Cent. 8816. *Se Side 1068.*
Worthington Pump Company Ltd. Bredg. 43 Cent. 478

B. Købstæderne.

Aarhus:

Frich's S Eftf. 64 & 930
Damp-Fødepumper & alle andre Arter.
Johansen S. P. 190 & 2306
Rasmussen C. 560

Esbjerg:

Esbjerg Jærnstøberi & Maskinfabrik, Jensen & Olsen 31

Helsingør:

Tvede A. 21
Specielt til dybe Brønde.

Horsens:

Paasch & Larsen, Petersen, Akts. 207

Roskilde:

Nielsen & Olsen 54

Svendborg:

Axelsen's Carl Jærnstøberi og Maskinfabrik, Akts. 76

Vejle:

Mahler T II 391
Pumper til Vandværksanlæg, Fabrikker etc.

Pølser.

1. Pølsefabrikker.

A. Kjøbenhavn.

Esmark-Hansen, Edvard Falcks G. 1 Cent. 395
Esser G Pederhvitfeldtsstr. 7 Cent. 3465
Fischer L Skinderg. 42 Cent. 1919
Hansen Chr. Arnesv. 27 Brh.
Hansen Claus Roskildev. 43A Cent. Vb. 14
Hansen O Studiestr. 34 Cent. 613
Pølsefabrik, Salteri, Røgeri.

Huss H Valdemarsg. 34 Cent. 3349 & 121
Johannesson S Højbropl. 13 Cent. 3349 & 121
Madsen's P Pølsefabrik, Akts., Vognumagerg. 3 Cent. 1223y
Nielsen & Leth Gl. Kongev. 39 Cent. 9068
Fra April 1910 Udsalg Mitchellsg. 14 Cent. Spec.: *Rullepølser og salt Kød. Danmarks delikateste Wienerpølser. Guldmedaille Paris 1909.*
Kun Salg til Videreforhandlere.

Olsen Aug. Borgerg. 71 Cent. 3967. En gros Uds. Flæskborsens Mitchellsg. 14 Cent. 3380
Passarge C Jærnbaneallé 13 Vanl.
Paulsen H C Hartmannsg. 17, 19 Cent. 899y
Udsalg Nytorv 17 Cent. 3549

Paulsen & Petersen, Akts., Ingerslevsg. 106 Cent. 5078x
Petersen's P Pølsefabrik, Roskildevej 43 B Cent. Vb. 24
Sørensen C & Co. Vesterbrog. 27 Cent. 3818 & 6318
Wiedemann J Langebrog. 6 Cent. 798 & 9388

B. Købstæderne.

Aalborg:

Krøjer G 713

Aarhus:

Aarhus Pølsefabrik (P Sabroe & V Ohlsson)



Kontor og Lagerekspedition for Jylland:

Sabroes Pølser, Bruunsgade 36 Aarhus

Aarhus, Telefon 2082,

der modtager alle udenbygtes Ordre.
Udsalgstelefoner i Aarhus: 1554, 1778, 2082, i Randers 536.

Kaempffe I A 579

Legarth I 1584

Kommunikationskontrollen.

Brønderslev:

Dietrich Gustav 39

Esbjerg:

Esbjerg Andels-Svineslagteri 67, Stats 28. — *Telegramadr.: „Slagteriet“.*
Statskontrolleret Pølsefabrikation med Trikinundersøgelse.

Esbjerg Svineslagteri 153, Stats 10
Pølser og røgede Varer af dyrlægekonsrolleret 1. Kl. Kød & Flæsk.

Faaborg:

Faaborg Andels-Svineslagteri 12
Kun af kontrolleret Svine- & Oksekød.

Faxe:

Rasmussen Yvan 24

Frederikssund:

Frederikssund Andels-Svineslagteri 33 & 103. *Alle Slags fortrinlige Pølser, tilvirkede under Dyrlægekonskontrol.*

Hammel:

Hammel og Omegns Andels-Svineslagteri 55
Alt tilberedes under Statskontrol.

Hjørring:

Hjørring Amts Andels-Svineslagteri 87 & 121, Stats 8, priv. 182
Madsen's N J Pølsefabrik 63
Fedevarer engros. Pin. røg. og k. Skinker

Holbæk:

Holbæk Amts Andels-Svineslagteri 9 & 281
Alle Sorter under Kontrol af Statens Dyrlæger, Justitsministeriets Tilladelse til Forsendelse over hele Landet.

Horsens:

Rath L K 385

Kjøge:

Kjøge Andels-Svineslagteri 60

Løgstor:

Andels-Svineslagteriet 9

Kun-Seine- & Oksekød-Stringeste Kontrol.

Nakskov:

Chortitzen's N Polsefabr., Akts. 338

Nyborg:

Worm A 103

Nykjøbing F.:

Nielsen Gundorph 135

Odense:

Jørgensen Rasm. Fredensg. 35 671

Odense kontrollerede Kødwarefabrik, N Johansen 684

Odense offentlige Slagtehus og Eksport-slagteri 455 & 500

Odense Pølsefabrik 327

Odense Pølsefabrik

Anbefaler sine Spegepølser, Cervelatpølser, Rullepølser, røget Filet, Leverpostej og øvrige anerkendte Fabrikata, der udelukkende er tilvirkede af blaastemplet, trikinundersøgte Varer under strengeste Dyrlægekontrol.

Riemke A 263

Steenberg Th. Vesterbro 19 356

Ældste og mest velrenommerede Firma. Sildeste Forbindelse for Handlende.

Randers:

Melchior's C 69

Ringsted:

Ringsted Andels-Svineslagteri 31 & 238

Alle Sorter, prima Kvalitet. Under Kommunal kontrol.

Roskilde:

Frederiksen Carl 259, Priv. 318, Stats 26

Fabrikation af fine Spegepølser samt alle kogte Viktualier.

Allt tilvirkes af kun 1. Kl. blaastemplet Kød under offentlig Dyrlægekontrol. Obligatorisk Trikinundersøgelse.

Nielsen Brødrene 152 & 289, Stats 25
Damp-Pølsefabrik og Kødkonserver. Kun 1ste Klasse blaastemplet Kød anvendes under offentlig Dyrlægekontrol.

Roskilde Andels-Svineslagteri 75 & 512
Alle Sorter Pølser tilvirkes under Statens Dyrlægekontrol.

Rønne:

Hansen Fr. 196

Silkeborg:

Jensen A 151

Silkeborg Andels Svineslagteri 287

Alle Sorter Pølser, fabrikerede udelukkende af 1ste Kl. Raaprodukter og under strengeste Kontrol. Statsanerkendt.

Zaeho A 101

Slagelse:

Kommunalt kontrollerede Pølsefabrikker, De, Akts. 461

Thisted:

Thisted Pølsefabrik, J Ellbrønd 37

Vejle:

Vejle og Omegns Andels-Svineslagteri 75
Stats 16

Alle Pølser fabrikeres under Statskontrol.

Vordingborg:

Andelssvineslagteriet i Masnedssund 38 & 215

Telegram-Adr.: Slagteriet.

Kontrol af statsanerkendt Dyrlæge. Fineste Spege-, Skinke-, Servelat-, Baierske-Pølser etc., udelukkende tilvirket af 1ste Kl. Svine- og Oksekød under Kontrol af den af Landbrugministeriet ansatte Dyrlæge. Ministeriel Tilladelse til Forsendelse over hele Landet. Pølsefabrik er hygieinisk og praktisk indrettet i enhver Henseende.

Trikinundersøgelse.

2. Pølser en gros.

Iversen & Co., Akts., Nytorv 9 Cent. 6244
Kommunalt kontrollerede Pølsefabrikker. De, Akts., V-Voldg. 12 Cent. 4758

Thingvad N H Adelg. 73 Cent. 9643

Odense:

Pors Søren 1512

Artikler & Maskiner for Pølsefabrikation.

Dreyer M C Vesterbrog. 151 Cent. 2635

Raajærn.

Christensen Chas H, V-Boulevard 46 Ct. 1695

Raatobakker.

Christiansen C G Dannebrogsg. 9 V V 264

Gerber Chr. Fyensg. 2 N 137y

Hoffmann C J Vesselsg. 22 N Cent. 2133

Raatobakker til Cigarfabrikation.

Ordres til Prov. effektueres prompte.

Jensen E Pederhvitfeldtsstr. 11 Cent.

1840 & By 3804. - Et stort Udvalg af Raatobakker anbefales. Provinsordres effektueres. Billig Notering.

Kbhvns Raatobakslager og Cigarfabrik ved Houlberg Amagerbrog. 116 Am. 239y

Petersen Otto & Søn Dronn. Tværg. 18 C. 2815

Odense:

Stokkebye Erik 109

Rabitz Værk.

Fugmann Albert Drom. Olgas V. 28 Gh. 108

Rothe E Haraldsg. 5 Cent. 2585

Schröder Aage Holsteinsg. 21 Cent. 2655

Rammelister.

A. Kjøbenhavn

Christensen C & O Larsbjørnstr. 7 By 1355y

Dahlmann Charles Blegdamsv. 72 A N 2224x

Grønvold & Schou Rosengaarden 14 By 1091

Jeppesen Chr. Studiestr. 32 Cent. 3494

Ringsted Guldlisterfabrik, Akts., ved Carl

Strøberg Gl. Strand 46 Cent. 7948

B. Købstæderne.

Odense:

Dreyer Emil M Vesterbro. 48 1797

Slagelse:

Grønvold & Schou 136

Viborg:

Hjerminds Conrad Guldlisterfabrik 169

Rammer.

(se tillige Glarmestre)

A. Kjøbenhavn.

Andersen Chr. G Vesterg. 2 Cent. 6136
Ovale Rammer i alle Størrelser.

Andersen H P, N-Søgade 39

Arnbak M Brodrg. 10 Palæ 1031y

Christensen Albert Nansensg. 88 By 5078 y

Christensen J F Teglggaardstr. 4
Indr. af Malerier og alle Slags Billeder.

Christensen & Zahrtmann Frederiksberg. 24

Dansk Rammefabrik v. V Christiansen Kjøbmagerg. 11 Cent. 5454

Dencker J Fortunstr. 3 By 2041

Feigh J, Gl. Mont 2 By 436 y

Heik M Bernstorffsv. 6

Henriksen S Korsg. 62 N 86y

Henriques & Bonfils Eftf. Vimmelskafte 40
Specialitet: Fotografirammer.

Holme Georg Nørrebrog. 156

Hummelgaard A E Blaagaardsg. 31 N

Jacobsen P Vesterbrog. 69 V 752 v

Jensen J Griffenfeldtsg. 26 N 26x

En gros & en detail. Elektrisk Drivkraft.

Jensen Jul. C, Niels Hemmingsens G. 32

By 2659y, Slagelseg. 3 Ø 413x og

Vesterbrog. 84 V 1019y

Fotografirammer og ovale Rammer. Ma-

hogui- og Guldrammer en gros. Ekspert.

Jeppesen Chr. Studiestr. 32 Cent. 3494

Jørgensen G H, st. Kongensg. 80 Palæ 478 x

Kleis Vald. Forgyld. Vesterbrog. 58 Ct. 5366

Knudsen C F Tyrolsg. 1

Lundqvist & Olsen Kjøbmagerg. 63, 65 C 7128

Matthiessen Heinr. G Frederiksbergg. 1 C 2283

HEINRICH MATTHIESSEN
Alle Arter Spec. ovale og Fotografi
Rammer.

Forgyldning af gammelt og nyt Arbejde. Rensning af Kobberstik etc. Fabrik for Fotograficartons.

Mogensens Alex W Eftf. Palæg. 5 Palæ 351 & Palæ 378x

Kgl. Hofforgylder.

Alle Arter

Billedindramning

i stilfuld Udførelse.

Rensning og Restaurering af

Malerier, Kobberstik etc.

Se under Forgyldere.

Nehmsow F Holbergsg. 26 By 194
Etablissement for elegant Indramning.

Ojen Th. Korsg. 48 N 96x

Olsen Ole Hansen Kattesund 14 By 1660y

Petersen P L C, (O)-Fasanv. 33

Rammefabrikken M L ved M L Andersen

Holteg. 5 Tg. 601

Rasmussen P Krystalg. 3 By 2210x

Rønning G W Nørrebrog. 45 N 674x

Ovale Rammer. Drejerværksted.

Teigelkamff J E L Smalleg. 8

Weber F E kgl. Hofforgylder st. Kongensg. 36, 38 Palæ 826

Østerbros ny Rammefabrik ved H F Bjørkman

Østerbrog. 118 Ø 1688y

B. Købstæderne

Aarhus:

Aarhus Stander- og Rammefabrik 978

Stander, Rammer, Pynteborde etc.

Laursen J Fiskerg. 9 652

Nielsen N Chr. & Co., Aarhus Oval-Rammefabrik

Spec. Massiv Mahogni Rammer.

Petersen O 2307

Rammefabrikken Expres 2634

Spejle samt Rammer i alle Størrelser

Holbæk:

Holbæk Rammefabrik 266

Odense:

Dreyer E M 1797 *Fotografirammer en gr.*
Moses I Chr. 746
Rasmussen's Jørg. Søn Overg. 24 1117

Ringsted:

Ringsted Guldlister- og Rammefabrik, Akts.
9 & 142

Skive:

Skive Rammefabrik
*Fabrik af Fotografi og Postkortrammer
samt Bagbilledning. Kun Grossistsalg.*

Vejle:

Hansen Chr. 5

Ran- og Røveri-Forsikring.

Frankfurter Transport-Unfall- & Glasver-
sicherungs-Aktien-Gesellschaft i Frankfurt
a. M.: W. Bähneke & Co., Niels Juels G.
3 128 & 129
Hansa, Forsikrings-Aktieselskabet, Chr. d. 9.
G. 5 5248
Tyveriforsikringselskabet mod Indbrud For-
tunstr. 42 ved Højbroplads Cent. 8240

Rebslagere.

A. Kjøbenhavn.

Andersen A P Godthaabsv. 61A 122y
Dencker E S M Vesterg. 12 1118x
Specialitet: Haandarbejde.

Hansen J P Bagerstr. 6 V 8
Hansen O Nørrebrog. 70 N 518y
Holm Jacob & Sønner Strandg. 4 C
Cent. 1611, 9111 & 9117
*Damp-Reberbane, Sejlgarns-Spinderi,
Oliemølle, Sæbe- og Limfabrik.
„Holms Plads“ Oplagsplads og Pakrum.*

Kruse S C Larsbjørnstr. 19 3057

B. Købstæderne.

Aalborg:

Theil K J M Østerbro 1222

Aarhus:

Dyhr A Mindeg. 14
Hansen R P (Poulsen's Eftf.) Strandv. 29

Brønderslev:

Lehm C 122
Thuen Chr. C

Esbjerg:

Esbjerg Tovværks-Fabrik 400 *Telegr.-Adr.*
Tovværksfabriken.
Bedste Beliggenhed for
Import af Raavaren.
Nyeste Anlæg i Dan-
mark, derfor billigste
Produktionsomkostn.,
og dog det bedste Arb.
Fordelagtigste Ind-
købssted for alle Slags
Rebslagervarer.

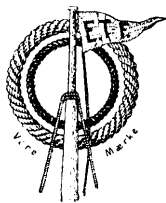

Faxe:

Zachariasen S 75

Frederikshavn:

Andersen Charles 21

Grenaa:

Sørensen N

Hillerød:

Hansen P C 137

Holbæk:

Holbæk Drivremmefabrik, A F Lassen 169
Jørgensen J Chr.

Horsens:

Ammundsen J H 631

Kallundborg:

Bentsen J P

Kjøge:

Hansen Viggo 22

Kolding:

Andersen Adolf 286
Andersen N P

Lemvig:

Ekmann H V

Løgstor:

Dalby I.

Maribo:

Bech R M
Glud G O

Nyborg:

Kriehl H 255

Nykjøbing M.:

Andersen Andreas

Nykjøbing S.:

Andersen Chr. H 73

Odder:

Eriksen S 60

Odense:

Jørgensen J Overg. 18 454
Jørgensen N Vesterg. 56 520
Roulunds Fabrikker, Akts. 55, Stats 4

Randers:

Randers Rebslaaeri 371



Alle Sorter Reb. Trans-
missionstove. Tovværk af
Hamp, Manila og Kokos,
Jern & Staal i alle Dimen-
sioner til Skibs- og
Fiskeribrug.

Ringø:

Knudsen S

Ringsted:

Jessen J
Schjøtte F C

Rudkjøbing:

Weidemann J C 128

Rønne:

Jensen I G 83

Silkeborg:

Holst Johan 175

Skive:

Refsgaard P 216

Slagelse:

Morbech Viggo
Slagelse mekaniske Hamngarnsspinderi og
Rebslageri, Akts. 91

Storehedinge:

Johansen S

Svaneker:

Sonne B

Svendborg:

Ewald J 56

Vejle:

Schlüssen K H

Vejle:

Anderson J G, Neuhaus Eftf.
Funder G 427
Peterson H 561

Redningsbælter og -Kranse.

Damp-Korkvarefabrikken Danmark Nitvej 6
Cent. 2850
Hansen H E Tordenskjoldsg. 3 Cent. 6336 &
6335. *Kapak- og Kork-Redningsartikler.*
Kjøbenhavns Patent Kokos Væveri Forhaab-
ningsh. Allé 37 V 563
Bælter, Kranse, Puder, Kork, Kapok.
Rosing Roar, V-Voldg. 92 By 3638
Weilbach J S V, Niels Juels G. 6 Cent. 1220

Helsingør:

Petersen N J 89
Redningsbælter, Kranse, Kork, Kapok.

Redningskorps.

Kbhvns og Frederiksbergs Redningskorps
Ny Kongensg. 15 Cent. 1470
*Selskabets Formaal er at forebygge
eller begrænse Udbredelsen af Ulykker
og Ødelæggelse.*
Endvidere udfører Selskabet Sygetrans-
port overalt i By og paa Land ved
øjeblikkelig Udrykning.
Entrepreneurarbejde, Udpumpning af
Vand, Udlaan af Redningsmateriel,
Presenninger, Dunkrafter, Taljer etc.
Stationen er aaben Nat og Dag.

Regalier.

Aarhus:

Gjerulff Johannes 290
Regalier, Fryndser, Baand, Insignier.
Prisliste gratis og franko.

Regnemaskiner.

Borch Olaf, Chr. d. 9. G. 5 Cent. 7054
„Burroughs“ Additionsmask., skrivende.
„Kosmos“ do. ikke skrivende
„LaMillionnaire“ Multiplikationsmask.
„Triumphator“ Multiplikationsmaskine.

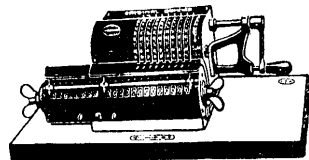

Se endv. Afd. Kundgørelser Side 1064.

Jensen Arnold Vodroffsv. 5 V 3048
Eneforh. for Original Odhner Regne-
maskine. Verdens bedste Maskine. Lig-
nende Systemer er kun Efterligning.
Prøv at sammenligne.

Kristensen L Vesterg. 27 Cent. 6033 & 6034
Eneforhandler for Danmark af Regne-
og Skrivemaskinen „Remington“.

Vermeiren's Regnemaskiner, Akts.,
Administrerende Direktør:
Fuldmægtig J Vermeiren.
Johannev. 9 Hell. Hell. 757

Winther Carl Vesterg. 14 Cent. 8140
„Brunsviga“ fra Grimme, Natalis & Co.
Braunschweig. Anses overalt for Verdens
bedste Regnemaskine.

Regnfrakker.

Aagaard SO Gl. Kongev. 140 Cent. 4789
Augustinus & Hansen Pilestr. 29, 31 Cent. 3189
Bock J R Silkeg. 4 Cent. 7878
Impr. og Gummi-Regnfrakker en gros.
Christensen Fritz Amagertorv 27 Cent. 4310
Dahlenborg J Cityg. 20 Cent. 9775
Gummi- og impr. Regnfrakker en gros.

Dunlop Pneumatic Tyre Co. st. Strandstr. 19
 ☐ ☐ Cent. 5008

Krüger Th. Vimmelskafte 38 ☐ ☐ Cent. 4087

Th. Krüger

Vimmelskafte 38 K. Tlf. 4087

Største Lager af
Regnfrakker.
Cykle-, Læge-, Skole-, Turist- og
Kuskeslag. Automobil- og
Motordragter.

Küster Chr. Østerg. 33 ☐ ☐ By 1263u
 Lauritzen C P & Co. Vesterbrog. 30 ☐ ☐ Ct. 2808
 Møller Chr. Amaliøg. 43 ☐ ☐ Cent. 687

Odense:

Skandinavisk Gummi-Compagni,
Aktieselskab.



Telefon 237 (Statstелеф.)

Telegram-Adr.:

Gummicompaniet.

Danmarks eneste Fabrik
for Gummikonfektion for
Damer og Herrer.

Depot i Kbhvn.: Th. Bockhoff, Geysers
 Alle 10 ☐ Am. 738 r

Regnskabsbøger.

Aamodt Axel E Kong. Nyt. 18 ☐ ☐ Cent. 106 & 9206
 Baden Jakob Kjøbmagerg. 18 ☐ ☐ Cent. 4517

Rejseartikler.

A. Kjøbenhavn.

Agerbunden O Krystalg. 3 ☐ ☐ By 4475
 Danielsen V, kgl. Hofleverandør. Kong. Nyt.
 21 ☐ ☐ Cent. 3473 - Privattelefon By 45
 Flensborg Emil Østerg. 43 ☐ ☐ Cent. 9093
 Kbhvns Vadsækkefabrik Sofiev. 15B ☐ ☐
 N 1013

Krüger Georg Frederiksbergg. 14 ☐ ☐ By
 3051. — *Rejsekurve, vandtætte og lette.*
 Lauritzen C P & Co. Vesterbrog. 30B ☐ ☐ Ct. 2808
 Munk V, Ø-Farimagsg. 95 ☐ ☐ Ø 1547 y
Monterede Kurvekuffert med Jærmlase.

Neye Johannes Vimmelskafte 28 ☐ ☐ Cent. 1035
 Rosted C A Gothersg. 11 ☐ ☐ Cent. 4081
 Sørensen A M Hovedvagtsg. 2 ☐ ☐ Ct. 5360
 Fabrikstelefon By 246y
Kuffeter, Prøvekasser, Rejsetasker,
Portefeuiller, samt fine Lædervarer.

Thornam Ad. st. Kirkestr 3 ☐ ☐ By 2878x
 Wengler R Amagerør 7 ☐ ☐ Cent. 1533
Kurvekuffertter.

B. Købstæderne.

Odense:

Petersen P Chr. Vesterg. 52 ☐ ☐ 1012

Ringsted:

Flensborg Ahrent ☐ 10

Rejsebureauer.

Agenturet Great Eastern Railway Nyhavn 5
 ☐ Ct. 7926. — *Billetter Kjøbenhavn-London*
m. fl. Steder. Repræsentant Olaf Lassen.

„Bremerlinie“ Ny Østerg. 1 ☐ Cent. 8649 (9-6)
Billetter til alle oversøiske Pladser.

Clausen Henrik Nyhavn 47 ☐ ☐ Palæ 1193
General-Agent for White Star Line.
Se under Udvandringsagenter.

Cooks Rejsebureau Kong. Nyt. 26 ☐ Cent. 168
Kontortid Hverdag 9-7, Søn- & Hellig-
dag 10-12.

Dansk Rejsebureau Kristen Bernikows G. 1 ☐
 ☐ Cent. 8048

Aabent Hverdag 9-7. Helligdag 10-12.
Jærnbane- og Dampskibsbilletter samt
alle Sovecogns- og Luksustogbilletter.

Internationale Sovevognsselskabs Rejsebu-

reau, Det. Industribygningen 19 Vesterbrog.
 (ved Tivoli) ☐ ☐ Cent. 147
Officielt Bestillingssted for Billetter
til Sovecognene Kjøbenhavn—Frede-
rikshavn, Randers, Berlin og Hamborg
via Gjedser, samt til alle Luksustog og
til Selskabets udenlandske Sovecogne.
Salg af Jærnbane- og Dampskibsbil-
letter til alle vigtigere Byer. Arb.
Hærd. 9-7, Søn- og Helligd. 9-11, 6-7.

Mogensen C Nyhavn 1 ☐ ☐ Palæ 1212
Cunard-Liniens Generalagentur.
Hurtigste Rute til Amerika.

Norddeutscher Lloyd's Generalagentur Ny
 Østerg. 1 ☐ ☐ Cent. 8649 (9-6)
Billetter til alle oversøiske Pladser.

Rée's Rejsebureau, Edwin Grove's Boghdl.
 Bredg. 28 ☐ ☐ Cent. 5374
Selskabsrejser.

Skandinavien-Amerika Linien

Passager-Afdeling. Kong. Nyt. 8 ☐ ☐
 Cent. 4700 & 4594

Direkte Befordring af Passagerer med
hurtiggaaende Dobbeltskruedampere til
New-York og paa gennemgaaende Bil-
letter til alle Punkter i Forenede
Stater og Canada, til Vestindien via
Pacifikkysten til Kina, Japan, Austral-
ien etc.

Statsbanernes Rundrejsebureau. Kjøben-
 havns Station ☐ Cent. 2143

Undall M C Nyhavn 7 ☐ ☐ Palæ 1009
Se u. Dampskibseks. & Udvandragerter.

Frederikshavn:

Peschardt's Bureau

Rejsebøger.

Gad G E C Boghdl. Vimmelskafte 32 ☐ Cent. 558
 Tryde Vilhelm Østerg. 3 ☐ ☐ Cent. 1519

Rejsegodsforsikring.

Hansa, Forsikrings-Aktieselskabet, Chr. d. 9.
 G. 5 ☐ ☐ Cent. 5248

Reklameartikler.

A. Kjøbenhavn.

ADLER HENRY, ATELIER 1009 Aa-
 boulevard 5, Gl. Ladegaard, ☐ Cent. 1009
 Andersen Anthon Westend 12 ☐ ☐ V 1063x
 Andersen & Meyer Badstuestr. 18 ☐ Cent. 341
 (Brødrene Kjeldgaard ☐ Cent. 7475)
Elektriske Skilte.

Celluloidfabr. Dania st. Kongensg. 69 ☐ ☐
 Palæ 1302x. — *II Jernes Patent.*
Celluloid-, Skilte- og Reklameartikler.
Udm. Kbhvn. 1908, Diplom Aarhus 1909.

Celluloidvarefabrikken Danmark, Akts., Kom-
 pagnistr. 37 ☐ ☐ Cent. 5367
 Cohn Carl F, Peder Skrams G. 24 ☐ ☐ Cent. 1112
Kalendere, Reklameartikler og Skilte.

Dansk Reklame Kunst ved Edmund Jacobsen
 Vendersg. 29 ☐ ☐ Cent. 1559

Henningsen A W Gothersg. 81 ☐ ☐ Cent. 885
Trykn. af Plakat. Udlej. af Gadetavler.

Hohlenberg's Carl Bogtrykkeri, Akts., Niels
 Juels G. 11 ☐ ☐ Cent. 1836
Spec.: Trykning af Plakater, Programmer
og Billetter. Udlejning af Gadetavler.

Jensen P Havneg. 11 ☐ ☐
Kalendere, Reklameartikler og Skilte.

Kiellerup H Kattesund 12 ☐ ☐ By 1603x
Skilte i alle Materialer. Reklameart.

Lorenzen E H & Co. Jærbaneg. 4 ☐ ☐ Cent. 2579

E. H. LORENZEN & Co.
REKLAMEARTIKLER
JÆRNBANEGADE 4 II Bb.
 TELEFON 2579.

Lund's Carl Fabrikker. Akts., Bernstorffsiv.
 19 ☐ ☐ Ekspedkont. ☐ Cent. 603, Hovedkont.
 ☐ Cent. 9033. — *Reklameskilte.*

Mayland C, Akts., Bogtrykkeri Longangsstr.
 25 ☐ ☐ Cent. 764
Specialitet: Kalendere.

Nielsen B, V-Voldg. 7, 9 ☐ ☐ Cent. 1260
 Nordisk Annoncebureau's Reklameafdeling
 Kjøbmagerg. 38 ☐ ☐ Cent. 593 & 594
 Direktør Albinus Larsen.
Originale Clichéer udføres.

Reves J W Kong. Nyt. 24 ☐ ☐ Cent. 9863
Se under Skilte.

Steenstrup CV Knabrostr. 12 ☐ ☐ Cent. 4554
Spec.: Bærelagelige Vinduesfigurer.

Waldorff C, Akts., Sofiev. 17 ☐ ☐ Cent. 6715 & 6735
B. Købstæderne.

Aarhus:

Overgaard Severin ☐ 2128

Esbjerg:

Centraltrykkeriet ☐ 233

Esbjerg litografiske Anstalt. Akts. ☐ 126

Odense:

Ekspresttrykkeriet ☐ 26
Bogtrykkeri. Reproduktion, Clichéfabr.
Lager af Clichéer f. alle Br. Mod. Rekl.

Reklamebureauer.

(se tillige Annoncebureauer)

A. Kjøbenhavn.

Agerlin-Guldberg Gl. Torv 10, 12 ☐ Ct. 2261
 & 6922 *Spec.: Tegninger til Bladreklamer.*

Centralpavillonens Reklamekontor (Jul.
 Schiott & Bergenholz) Centralpavillonens
 Vesterbrog. ☐ ☐ Cent. 9992, 9993 & 5847.

Dansk-amerikansk Reklamebureau St. Thomas
 Allé 7 ☐ ☐

Dansk-Engelsk Reklamebureau, François
 Monterossi, Gothersg. 21 ☐ ☐ Cent. 9990
 Guldberg-Agerlin Gl. Torv 10, 12 ☐ Cent. 2261
 & 6922. — *Annoncer modtages til alle*
eksisterende Blade og Skrifter.

Hvid Sylvester Nygade 7 ☐ ☐ C. 7016 & 7017
 Nordisk Annoncebureau Kjøbmagerg. 38 ☐
 ☐ Cent. 593 & 594.

Direktør Albinus Larsen.
Alle Arter Reklamer.

Nordisk Reklamebureau, Gl. Kongev. 121 ☐
 ☐ Cent. 4564

Paulsen Georg Vesterbrog. 17 ☐ ☐ Cent. 5443
 Reklamekompagniet. Akts., Frederiksbergg.
 15 ☐ ☐ Cent. 7621, 8509 & 9912

Trier's Emil Annoncebur. N-Voldg. 25 ☐ ☐ Cent.
 774

Tyvende Aarhundrede, Det. Akts., Direktør
 Johannes Hansen Frederiksbergg. 34 ☐ ☐ Ct.
 3715. — *Bureau for Reklame. Redakt. &*
Eksp. af Teaterprogrammet „Publikum“.

B. Købstæderne.

Aarhus:

Buchtrup Preben ☐ 1166 & 1167

Preben Buchtrup
Reklame-Bureauet
 Søndergade 44 AARHUS
Annoncer modtages til alle Blade.
Forslag ogsaa Tilbud fra mig.

Odense:

Fyens Privat-Bane-Reklame 1705

Reklameraadgivere.

Neerborg Georg Krystalg. 11

Remmesmørelse.

Wæber's V Remmesmørelsefabrik Gl. Jærnbanev. 48 Valby Vb. 313

Remskiver.

A. Kjøbenhavn.

Berg & Friis Larsbjørnstr. 5 Cent. 1045
Lager af Træremskiver.
 Cohn M B Toldbodv. 22 C 1403, 3063 & 5492
Staalremskiver og Træremskiver.
 Nyeboe & Nissen Raadhust. 37 Ct. 5600
"Dodge" todelte Træremskiver.
 Skandinavisk Staalremskivefabrik ved Martin Jensen & M. J Kirkegaard Gl. Kongev. 39 V 1700 & V 1727x
 Smidth F L & Co. Vesterg. 33 Cent. 6008,
 herfra Omstilling til samtlige Afdelinger.
Smedejærns Remskiver fra egne Værksteder
 Titan: Koefoed, Hauberg, Marstrand & Helweg, Akts., Tagensvej 32 Cent. 6131, 6132 & 6133, Udsalg Vester Voldg. 8 Ct. 2724

B. Købstæderne.

Aarhus:

Christensen L 590

Kolding:

Konstantin Hansen & Schrøder, Akts. 136, 448. — *Telegr.-Adr.: "Konstantin". Maskinformede Remskiver færdigdrejede og raa. Transmissionsanlæg og Transmissionsdele af enhver Art.*

Randers:

Christensen N 156
Lager af Træremskiver i alle Dimensioner.

Silkeborg:

Jensen Edvard 180



Specialfabrik for Træremskiver, bedste Konstruktion. Telegram-Adr.: Jensen 180.

Renholdningsanstalter.

Kontoret for Renholdelse af kbhvske Ejendomme N-Voldg. 78 By 1077
Trappevadsk, Toiletømming, Renholdelse af Kontorer etc.

Rengøringskompagniet for Kbhvn. & Frdbg. Reventlowsg. 18 Cent. 3129

Reproduktionsanstalter.

(se tillige Clichéer)

A. Kjøbenhavn.

Aagaard Carl E Cityg. 21 By 2154x
 Aamodt Axel E Kong. Nyt. 18 Cent. 106 & 9206
 Aller's Carl Etabl. Valbygaard Valby C 950
 Andersen's Jacob Reproduktionsanst., Gl. Torv 24 By 1794y
 Andresen Th. Cityg. 21 Cent. 8264
Udfører Billeder i Træsnit, Ætsninger i Streg og Autotypi.
Specialitet: Avisclichéer med Tegning.
 Atelier Elektra Vesterg. 29 By 1220
 Becken & Ravn Nørreg. 7 By 2250

Bibow-Jensen's Reproduktionsanstalt Vin-gaardsstr. 25 Cent. 470x
 Carlsen Hjalmar Raadhust. 35 Cent. 8085
 Cato Chr. J Farverg. 8 Cent. 4328 & By 782x
 Dansk Clichéfabrik Raadhust. 35 Cent. 8085
Dansk Reproduktionsanst. & Holms Reproduktionsanst., Akts., Cityg. 24 Cent. 2207 & 7485



Se endv. Ann. i Afd. Kort & Planer.

Ferslew C & Co's Reproduktionsanstalt Ved Stranden 18 Cent. 3157
 Galle's F Reproduktionsanst. Frdbg. Stationsv. 5 Gh. 13
 Hansen Charles Pilestr. 19 Cent. 5085
 Hansen's H P Reproduktionsanstalt Værnedamsv. 3 V 1029x
Clichéer af enhver Art.
 Hendriksen F Stormg. 12 Cent. 3623
Alle Arter af Billeder til Bogtryk, Lystryk og Fotolito.
 Jensen Max Kompagnistr. 6 By 2400x
 Kbhvns Klichéfabrik Vimmelskæftet 43 Cent. 8528
Specialitet: Illustrerede Kataloger, Stregætsning, Autotypi, Galvanoplastik, Stereotypi.

Kleinsorg's Max, Kunst- & Kobbertrykkeri, Akts., Forhaabningsh. Allé 47 V 290
Atelier for Fremstilling af Fotografurere, Fotogravure-Clichéer til Bogtryk, Trykning af Raderinger, Kobberstik, Fotogravurer.

Nordisk Reproduktions Anstalt Klareboderne 3 Cent. 8161
 Pacht & Crone Admiralg. 28 Cent. 4585
Ateliers for Fotografi og Litografi. Stentryk, Bogtryk, Clichéer etc. Specialitet: Fotografering af Kunstsager, Industrigenstande, Tegninger etc. Mangfoldiggørelse ved Lystryk, Fotolitografi, Zinkætsning etc.

Schjellerup J C. N-Voldg. 27 By 715x
 Tutein & Koch Raadhust. 37 Cent. 8747
Zinktryk & Lysskopi.

Wendt & Jensen Vesterg. 7 Cent. 7482

B. Købstæderne.

Aarhus:

Hammerschmidt A 833

Næstved:

Mølgaard's Victor Reproduktions-Atelier 314

Odense:

Odense Klichéfabrik 1526

Artikler for Reproduktionsanstalter

Bie F L. Akts., Farverg. 6 Cent. 8062
Clichémaskiner fra Royle. Kopperwerk, Hogenforst. Alle Sorter Plader og Forbrugsartikler paa Lager.

Restauratører.

(se tillige Caféeer og Hoteller)

Aabye-Hansen O Kong. Nyt. 19 Cent. 10122 & 4459
 Abrahamsen Ernst Nørrebrog. 110 N 1654
 Aliphass H J. St. Annæ Pl. 6 Cent. 494
 Andersen A Gl. Kongev. 1 D Cent. 4630 & 5288
 Andersen Adolf Vesterbrog. 44, 46 Cent. 8402

Andersen A V Gl. Kongev. 49 Cent. 9257
 Andersen Cst. Strandstr. 21 Cent. 9257
 Andersen Carl Nørrebrog. 140 Tg. 655
 Andersen Elob Holsteinsg. 1 Ø 1166
 Andersen Erik Amagerbrog. „Syven“ Am. 590
 Andersen Gottlieb Nørrebrog. 172 Tg. 417
 Andersen H Halmtorvet Kvægtorvet Cent. 2670
 Andersen Lars, V-Boulevard 18 Cent. 5701 & 5702
 Andersen Ludvig Nørrebrog. 202 Tg. 184
 Andersen Niels Kjøbmagerg. 49 Cent. 1369
 Andersen Rasmus Aa Boulevard 48 Cent. 3868
 Andersen S Vendersg. 10
 Andersen W Strandv. 336 Klpgb. Bell. 34
 Andreasen H Nørrebrog. 9 Cent. 3159
 Augustensen Vald. Lyngby Hovedg. 1 Lyngby Lyngby 13
 Balling O. Fred. d. 7 G. 12 N 1482
 Bentsen Magni Halmtorvet 10 Cent. 9121
 Berthelsen Harald Strandv. 102 Hell. 752
 Bischoff J J Nørreg. 9 Cent. 9645
 Bruun J V Nyport Toldboden Cent. 8429
 Brædder L A Gasværksv. 28 Cent. 5817
 Buriis Chr. „N-Voldg. 17 Cent. 958
 Christensen Alb. Langskronag. 31
 Christensen Anna Amagerbrog. 251 Am. 564
 Christensen Anna, H C Ørstedes V. 36 V 2943y
 Christensen AT Baggesensg. 1 Cent. 8967
 Christensen Aug. Vesterbrog. 32 V 1410
 Christensen Caroline Langelinies Pavillon Toldbodv. Cent. 278
 Christensen Chr. Dronn. Tværg. 55 Cent. 9377
 Christensen Em. Amaliég. 43 Cent. 1868
 Christensen H Nørrebrog. 213 Tg. 270
 Christensen M Gl. Strand 34
 Christensen M Amagerbrog. 147 Am. 265
 Christensen M Farveg. 15 Cent. 1570
 Christensen N C Dosseringcn 34 Cent. 5336
 Christensen Peter Vesterbrog. 191 V 1643
 Christensen Wilh. Kjøbmagerg. 62, 64 Cent. 6668 & 6663
 Christiansen I C Sjællandsg. 3 N 1910
 Christiansen I P Ørstedsv. 3
 Christiansen Marie Nørrebrog. 94 N 739
 Christiansen N Nørrebrog. 151 Tg. 292
 Christiansen N K V Aa Boulevard 33
 Christiansen S Østerg. 142
 Christoffersen J Raadhust. 2 A Cent. 8833
 Christoffersen Waldemar Falkonerallé 81 Cent. 5086
 Christophersen P Falkonerallé 100 N 68
 Danielsen M Blaagaardsg. 4 Cent. 6023
 Ebbesen M Vognmagerg. 1
 Edwardsen S Baggesensg. 1 N 1380
 Ekfeldt Vilhelm Gl. Kongev. 7 V 2859
 Elster E Langebrog. 8 By 3783
 Enge P Strandv. 27 St. 27
 Eriksen S Mølleg. 20
 Evers F Raadvad Klpgb. Skodsb. 59
 Feilberg Lorry F Allég. 9 Gh. 19
 Florin I B Ny Østerg. 9 Cent. 6249
 Frandsen H N Østerg. 13
 Frandsen Johanne Gl. Strand 46
 Frederiksen Chr. Valbyv. 1s Valby Vb. 295y
 Frederiksen Ole, V-Voldg. 131 Cent. 1514
 Frederiksen P Strandv. 79 St. 246
 Fugmann Otto G Kong. Nyt. 6 Cent. 8562
 Fugmann Th. „Over Stalden“ Charlott. Skov Charlott. Hell. 27
 Ganzel H Roskildev. 32
 Gervai Alexander Jærnbanev. 6 Cent. 6978
 Gianelli G N Vimmelskæftet 47 Cent. 6488
 Gisseman V J M Grundtvigsg. 14 Cent. 2969
 Gothknecht G J J Østerbrog. 41 Ø 1940
 Grau J L T Haveselskabets V. 3
 Grave L F A Østerbrog. 72 Cent. 2113
 Guldager Chr. Strandv. 152 Charlitt. Ordr. 43
 Hansen Andr. Nørrebrog. 197 Tg. 271
 Hansen A P Sortedamsdoss. 81
 Hansen Augusta Citypassagen Cent. 3978
 Hansen C Gyldenlovesg. 10 Cent. 3588

Hansen C Jægersborg Hotel, Jægersborg Allé Gjentofte Gjent. 20
 Hansen Chr. Fortunen Klbg. Lyngby 73
 Hansen Chr. Frdbg. Allé 21 B
 Hansen E Kompagnistr. 8 By 2387
 Hansen Fanny Tagensv. 33 Tg. 498x
 Hansen F V Saxog. 57 Cent. 5476
 Hansen H Solvg. 88 By 464
 Hansen H, V-Boulevard 5 Cent. 4155 & 4099
 Hansen H P N, Amalieg. 39 Cent. 2979
 Hansen Johs. Romersg. 11 Cent. 5824
 Hansen Joseph Callisensv. 6 Hell. Hell. 244
 Hansen Julie. Henrik Ibsens V. 7
 Hansen L M Nyeland. 40 Gh. 946
 Hansen L V Larshjornstr. 12 By 2517
 Hansen Mads Gasværksv. 5 Cent. 7486
 Hansen Margrethe Strandg. 19 By 2863
 Hansen Mine Gronneg. 41 Cent. 1807
 Hansen N P Enghavev. 40 Cent. 2589
 Hansen N P Tuborg Pavillon Strandv. Hell. 37
 Hansen O W Løgstorg. 9 Ø 99
 Hansen P J Enghavev. 34 Cent. 1585
 Hansen S Toldbodv. 48 Cent. 5718
 Hansen S L Amagerbrg. 104
 Hansen Søren Raadhustl. 67 Cent. 3001
 Hansen Thorvald Vandkunsten 5 Byen 2776
 Hansen V Gl. Klampenborg Klbg.
 Hansen V Kulturvet 5 Cent. 9433
 Hansen Vald. N-Fasanv. 22 Gh. 468
 Hansen Vilh. Kjøbmagerg. 18 Cent. 1015
 Hansen Vilhelmine st. Kongensg. 40 Cent. 8576
 Hansen V J Kastrup Allé Kastrup Kastrup 4
 Hansen-Skovlunde L. W Tordenskjoldsg. 32 Cent. 5867
 Hartmann Vilh. Vesterbrog. 2 C
 Hegner J Strandmøllekroen Klbg. Bell. 104
 Helkett C L Østerg. 1 Cent. 1648
 Helmersen A Bredg. 4 Cent. 1341
 Hemmingsen L Østerbrog. 52 Cent. 5517
 Henriksen A Amagerbrg. 16 Am. 1
 Henriksen N P Romersg. 7 Cent. 745
 Henriksen P Valbyv. 1m, v, x Valby Vb. 4
Indeharer af Korups Have.
 Henriksen Th. Kjøbmagerg. 42 Cent. 2214
 Hintz Peter Strandv. 85 St. 165
 Holbech C F Cityg. 23 Cent. 2023
 Holm P, N-Frihavng. 57
 Houmann V, V-Boulevard 13 Cent. 4337
 Iserhorst Carl J Kvæsthusg. 5 Palæ 1073
 Jacobsen Carl Norrebrov Tivoli Frederikssundsv. Brh. 3
 Jacobsen Carl Viktoriag. 4 Cent. 4092
 Jacobsen Emil Strandboulevard 90 Ø 1797
 Jacobsen Lauritz Torveg. 4 Cent. 1741
 Jacobsen P P Klosterstr. 19
 Jacobsen V Jærnbanev. 24 Gjentofte Gjent. 225
 Jacobsgaard H Nordbaneg. 2 Cent. 8242
 Jakobsen D O Kastrupg. 29 Kastrup Kastrup 77
Kastruplund
Smukkeste Træhøstet paa Amager.
Stor Skov og Have.
Foreningslokaler med stor Sal.
Stald og Holdeplads.
 Jakobsen P Fælledv. 6 Cent. 5952
 Jans I, N-Frihavng. 32 Ø 1109
 Jensen A Gl. Torv 20 Cent. 8786
 Jensen Adolf Slotsholmsg. 5 Cent. 7630
 Jensen Adolf Strandboulevard 67 Ø 63852
 Jensen Alfred Hovedbanegaarden V-Farmagsg. Cent. 3260 & By 3500
 Jensen A M Fælledv. 5 Cent. 9985
 Jensen Andreas Gothersg. 115 Byen 955y
 Jensen C Jagtv. 177 St. 280
 Jensen C Nyhavn 55 Palæ 1008
 Jensen Carl Classensv. 24 Cent. 8605
 Jensen Carl Stormg. 2 Cent. 3569
 Jensen Carl. Holm. Kan. 9 By 4666
 Jensen Carl Julius. Eskildsg. 19 Cent. 7177
 Jensen Chr. Koldingg. 4
 Jensen Chr. Vedbæk
 Jensen Chr. S Mattheusg. 32
 Jensen Emil Frdbg. Allé 74, 76 Cent. 9466
 Jensen Hans Jagtv. 69 Cent. 5250

Jensen Hans Ny Toldbodg. 41 Cent. 8139
 Jensen H I Norrebrov. 20 Tg. 497
 Jensen H P Enghavev. 20 V 946
 Jensen I P, St. Peder Str. 18 Cent. 10143
 Jensen J Landemærket 28 By 3607
 Jensen J Chr. Strandv. 143 Hell. Hell. 743
 Jensen Jens Ny Toldbodg. 37 Palæ 1167
 Jensen Joh. Skodsborg
 Jensen Joh. Vognmagerg. 36
 Jensen J P Norrebrov. 222 Tg. 365x
 Jensen L C Charlottl. Skov Charlottl. Ørdr. 79
 Jensen L F, Ø-Fasanv. 207
 Jensen L P Rysenstemsng. 16 Cent. 9339
 Jensen Ludvig, Strandg. 32
 Jensen Marie Ryesg. 1 N 467
 Jensen N Amager Boulevard 10 Am. 658
 Jensen Niels Strandv. 20 St. 261
 Jensen N P Bernstorffsg. 3 C 779 & 1479
 Jensen P Gasværksv. 9
Billige Foreningslokaler.
 Jensen P C F Nyhavn 55
 Jensen P Chr. Frdbg. Allé 76 Cent. 5977
 Jensen Peter Jagtv. 145 Tg. 709
 Jensen Rasmus Jagtv. 105
 Jensen Sophie Langg. 4 Valby Vb. 490
 Jensen's Thor Enke Mole-Pavillon Lange-linie Cent. 7811
 Jochims C Korsg. 49 Cent. 3099
 Johansen A st. Rogneg. 26 Cent. 8051
 Johansen Carl F Halmtorvet 7 Cent. 119
 Johansen Chr. Halmtorvet 44 V 1104
 Johansen M Aaboulevard 68
 Johansen Stefan, Ø-Fasanv. 212 Tg. 356
 Jonsson N Toldbodv. 21 Cent. 1068
 Jørgensen B I. Kongensg. 36
 Jørgensen C J ægerhuset Dronninggaards Allé Holte Ø 89
 Jørgensen C A Gjentofte Hotel Gjentofte Gjent. 26
 Jørgensen C G, V-Voldg. 15
 Jørgensen J Nytorv 3 Cent. 1042
 Jørgensen J A Aalekiste. 14 Vanl. 50
 Jørgensen Jørgen Sveasv. 8 Cent. 8276
 Jørgensen Jørgen Ørholm Lyngby Lyngby 138
 Jørgensen K Tagensv. 15 B Tg. 715
 Jørgensen N P Strandv. 419 Klbg. Chr. 28
 Jørgensen Wilh. Strandboulevard 59 Cent. 9436
 Kaiser H, H C Ørstedes V. 54 Cent. 9740
 Kjørboe F Hovedv. Frihavnen Cent. 7468
 Kjærgaard Jens Allég. 13 Gh. 62
 Klingspor Th. Strandv. 338 Klbg. Chr. 55
 Klug H F Landskronag. 50 St. 198x
 Knudsen A, S-Fasanv. 22 Gh. 922y
 Knudsen H I Vingaardsstr. 9 By 4709
 Knudsen J Strandv. 47 St. 106
 Knudsen K M Nytorv 11 Cent. 4255
 Krabbe Carl Ravnsborgg. 10 N 299
 Krabbe P Parcelv. Holte
 Kruse I N Amagerbrog. 132 Am. 439
 Kückler H A Frederiksborgv. Tg. 420
 Lampe Carl Amalieg. 21 Palæ 631
 Larsen A Blaagaardsg. 44 Cent. 4618
 Larsen A Frederiksborgg. 6
 Larsen Anton Lyngbyg. 4 Tg. 725
 Larsen Aug. Norrebrov. 124 Cent. 7476
 Larsen C Rolighedsv. 4 Cent. 6933
 Larsen Carl Allég. 2 Cent. 3113
 Larsen C F Østerbrog. 13
 Larsen C F Korsg. 70 N 72
 Larsen Chr. I. Kamnikestr. 5 By 1444x
 Larsen Chr. Kjøbmagerg. 50 Cent. 2217
 Larsen Chr. Østerbrog. 122 Ø 226
 Larsen Christian Vodroffsv. 13 V 1075
 Larsen L Ravnsborgg. 3 Cent. 1434
 Larsen L Hansen, Ø-Fasanv. 29 Gh. 987
 Larsen L V Portugalsg. 12 Am. 463
 Larsen M Allég. 40 Cent. 1492
 Larsen Niels Charlottl. Skov Charlottl. Hell. 51
 Larsen N P Damhuskroen Roskildev. Valby Vanl. 36
 Larsen P, Ø-Segade 32 Cent. 7913
 Larsen P L Strandv. 12 St. 158

Larsen Sophus Nikolajg. 3 Cent. 6104
 Larsen Vilh. Amagerbrg. 16 Cent. 9995
 Lassen Georg Walkendorfg. 13 C 8476
 Levin L Falkonerallé 24 V 2494
 Lindblad H Studiestr. 61
 Loob Heinrich, H C Ørstedes V. 73 C 3699
 Ludewig Ewald Nerum Nerum 16
 Løfwald H, St. Hans T 30 Cent. 4499
 Madsen C, V-Voldg. 89 Cent. 9531
 Madsen Chr. Vesterbrog. 80 Cent. 6551
 Madsen Jean Bredg. 28 Cent. 1203
 Madsen Peder Ryesg. 84 Ø 2065
 Mathiasen V Gyldenlovesg. 6
 Mathiessen J P Vesterbrog. 59 Cent. 2868
 Mattisson A Vimmelskafte 30 Cent. 1863
 Meistrup Chr. Grøndalshuset Charlottenlund Skov Charlottl. Ørdr. 68
 Menzel M Korsg. 70 N 72x
 Mess J P, V-Boulevard 17 Cent. 3316
 Meyer Vald. Kong. Nyt. 6 Cent. 10077
 Mikkelsen B P Finsensv. 31 Gh. 968
 Müller H Gyldenlovesg. Sapavillonen C 796
 Møller Poul, Café Paraplyen, Raadhustl. 16 H. af Vesterbrog. Cent. 1037 & 5087
 Neeindam Carl Bredg. 37 Cent. 114
 Nicolaisen Anna Sønderg. 31 Cent. 5089
 Nielsen Anton Vesterbrog. 84 Cent. 2777
 Nielsen A Vesterbrog. 208 Cent. 9572
 Nielsen C Viktoriag. 8 Cent. 7538
 Nielsen Carl, S-Boulevard 6 V 1056x
 Nielsen CC Kronprinsessg. 13 Cent. 4667
 Nielsen C C Strandv. 3 St. 365
 Nielsen Chr. Vedbæk Vedbæk 44
 Nielsen C M L. Kongensg. 46
 Nielsen Dorthea Norrebrov. 217 Tg. 228
 Nielsen E Sundby Boulevard 2 Am. 530
 Nielsen F Vesterbrog. 9 A Cent. 1847 & 1827
 Nielsen H Toldbodv. 24 Cent. 8927
 Nielsen Hans P Strandboulevard 168 St. 144y
 Nielsen H P, N-Frihavng. 90 Cent. 8948
 Nielsen J Frdbg. Allé 49 B Cent. 667
 Nielsen Jørgen Vesterbrog. 3 Cent. 4965
 Nielsen Martin Amagerbrg. 110 Am 163
 Nielsen N Kulturvet 9 Cent. 8685
 Nielsen Niels Frdbg. Allé 11 Cent. 9567
 Nielsen N P F, Ø-Fasanv. 230 Tg. 656
 Nielsen Olaf Vesterbrog. 34 Cent. 3769 & V 1353
 Nielsen P Strandv. 177 Hell. Hell. 435v
 Nielsen P Rorholmsg. 2 A Cent. 3335
 Nielsen P Gothersg. 45
 Nielsen S Nytorv 17 Cent. 3455
 Nimb H & S E Bernstorffsg. 5 Cent. 232 & 1273
 Nissen Lorentz S, S-Boulevard 72 V 763
 Olsberg H C Møllg. 18
 Olsen A P, Ole Suhrs G. 12
 Olsen Chr. Gronneg. 12 By 3061
 Olsen Jørgen Lange. 88 Valby Vb. 99
 Olsen Lars Gitterv. Frihavnen
 Olsen Lauritz Ingerslevsg. 104 Cent. 10172
 Olsen N P Sønderg. 24
 Olsen P Aarhusg. 62
 Olsen Peter, N-Fasanv. 69 Gh. 154
 Olsen Sophie Kompagnistr. 21 By 4421
 Olsson Jonss Holbergsg. 26 Cent. 6126
 Overgaard M Knudsen Pilestr. 44 Cent. 2594
 Øvergaard Th. Vesterbrog. 121 V 3240
 Pagh Knud Linnésg. 25 Cent. 1230
 Paulsen Alb. Istedg. 52 Cent. 5219
 Paulsen S Amager Boulevard 2 Cent. 8934
 Pedersen A P Jacobys Allé 6
 Pedersen Hans Blegdamsv. 138 Ø 841
 Pedersen Niels Peter Højbropl. 2 Cent. 2068
 Petersen C E Strandv. 137 Hell. Hell. 149
 Petersen Chr., St. Annæ Pl. 13 Cent. 274
 Petersen Chr. Øresundsv. 35 Am. 2
 Petersen Christine Lyovej 10 Gh. 416y
 Petersen's Fr. Enke Frdbg. Allé 78 Cent. 7949
 Petersen Frederik Frdbg. Allé 668 Cent. 1809
 Petersen Hans Jægersborg Allé 2 Charlottl. Ørdr. 303
 Petersen Hans Gl. Mont 17 Cent. 9332
 Petersen I, N-Voldg. 8
 Petersen J P Aaboulevard 80 N 1430
 Petersen Jørgen Jagtv. 123
 Petersen K, H. C Ørstedes V. 6 Cent. 5444
 Petersen N Skinderg. 32 Cent. 1358

Petersen P Stormg. 35 ☐ ☐ Cent. 7660
 Petersen P Nørrebrog. 21 ☐ ☐ Cent. 7557
 Petersen Peter Hansen Lundehuskroen
 Lyngbyv. ☐ ☐ St. 320
 Rasmussen Basm. G1. Torv 10, 12 ☐ ☐ Cent. 2367
 Petersen Vilh. Trianglen 2 ☐ ☐ Cent. 8810
 Petersen A Frederiksborgg. 36 ☐ ☐ Cent. 8471
 Peulecke J Vandkunsten 10 ☐ ☐ Cent. 5993
 Poulsen C Bülowvej 50A ☐ ☐ Cent. 6064
 Præstmark HA, N-Farimagsg. 57 ☐ ☐ Cent. 3558
 Pohls C A Griffenfeldtsg. 7 ☐ ☐ N 641y
 Rasmussen Carl Strandhotellet Dragør ☐
 Dragør 16
 Rasmussen Daniel Ryegs. 106 ☐ ☐ Ø 2152
 Rasmussen F Gothersg. 95 ☐ ☐ By 3509
 Rasmussen H Kildeen Klipbg. ☐ Chr. 24
 Rasmussen Henrik, Overg. o.V. 6 ☐ ☐ By 466
 Rasmussen J, Chr. d. 9 G. 7 ☐ ☐ Cent. 9904
 Rasmussen M K K Nørrebrog. 200 B ☐
 Rasmussen P Amalieg. 11 ☐ ☐ Cent. 1700
 Rasmussen P Bredg. 77 ☐ ☐ Cent. 698
 Rasmussen Petrea, N-Voldg. 70 ☐ ☐ Cent. 8232
 Riedel K M Gyldenløvesg. 16 ☐ ☐
 Riedel W Kjøbmagerg. 47 ☐ ☐ Cent. 9732
 Riisgaard P, st. Kongensg. Dragør ☐ Dragør 3
 Rolf, Akts., Vesterbrog. 2 C ☐ ☐ Cent. 9941
 Romerdahl Emilie Dagmarsg. 39 ☐ ☐ Tg. 369
 Sass Knud Skodsborg ☐ Skodsborg 38
 Schrøder J J Roskildev. 31 ☐ ☐ Vb. 23
 Schultz Amalie Frdbg Allé 74, 76 ☐ ☐ Cent. 3477
 Schultz M Falkonerallé 23 ☐ ☐ Gh. 35
 Schumacher M Boulevard-Pavillon V-Boule-
 vard ☐ ☐ Cent. 1943
 Simon M S Gothersg. 14 ☐ ☐ Palæ 417
 Simonsen Vilh. Vodroffsv. 16 ☐ ☐ Cent. 5540
 Sporup N P N Blegdamsv. 26 ☐ ☐ Cent. 6405
 Stahr H Jægersborg Allé 1 Charlottl. ☐ Ordr. 57
 Stendrup V E Rantzauveg. 58 ☐ ☐ Cent. 7046
 Stentoft H Chr. Sotorvet 2 ☐ ☐ Cent. 4920
 Stitz Wilhelm, Ø-Fasanv. 48 ☐ ☐ Gh. 1146
 Svane Ludvig Amagerbrog. 205 ☐ ☐ Am. 462
 Svendsen C P Skodsborg ☐ Skodsborg 67
 Svensson Frits Kronprinsensg. 7 ☐ ☐ Cent. 2163
 Sørensen Chr. Strandboulevard 2 ☐ ☐ Ø 1914
 Sørensen Chr. Søborghus Kro Frederiks-
 borgv. ☐
 Sørensen F Landemærket 3 ☐ ☐ By 3627
 Sørensen F C Blegdamsv. 130 ☐
 Sørensen Sigfred, N-Voldg. 92 ☐ ☐ Cent. 1647
 Thinesen Ottilie Krystalg. 3 ☐ ☐ Cent. 3458
 Thommesen J P Vesterfælledv. 1 B ☐
 Thomsen Astrid Allég. 8A ☐ ☐ V 1747
 Thomsen H H Raadhuset ☐ ☐ By 1703
 Thomsen N Chr. Strandv. 81 ☐ ☐ St. 149
 Thøgersen M Hestemøllestr. 3 ☐ ☐ By 3302
 Tim P Lindegaardsv. 37 Charlottl.
 Toft H A Admiralg. 15 ☐ ☐ Cent. 6016
 Tønning H C, St. Anna Pl. 8 ☐ ☐ Palæ 1258
 Ulriksen A Vesterbrog. 204 ☐ ☐ V 195
 Vandrup Vilh. Falkonerallé 29 ☐ ☐ Cent. 9493
 Weilby A Absalonsg. 13 ☐
 Vesterbros Bodega, Carl Hansen, Vesterbrog.
 70 ☐ ☐ Cent. 807
 Westergaard B Falkonerallé 96 ☐ ☐ N 1621
 Westphal Victor Krsthvns Torv 4 ☐
 Wilhelmson A Strandv. 231 Charlottl.
 ☐ Hell. 23
 Vincent Fr. Strandv. 2 ☐ ☐ Cent. 2940
 Wittmack H, Holm. Kan. 17 ☐ ☐ Cent. 1513
 Wivel & Kjær Vesterbrog. 1 ☐ ☐ Cent. 837,
 Direktionstelefon Cent. 839
Specialitet: Diners prix fixe & à la carte.
 Vorm I F Vesterbrog. 3 ☐ ☐ Cent. 7401
 Zingenberg Louise Gasværksv. 33 ☐ ☐ V 2710
 Østergaard Krarup st. Kongensg. 47 ☐ ☐
 Cent. 4783

Christensen Christian Vestergade ☐ ☐ Cent.
 7007 - *Incarntar, Maskiner, Service, Belys-
 ning, Glas og Porcelæn i størstedrags.*
 Dansk Forsolv. Anst. Kjøbmagerg. 50 ☐ ☐ Cent.
 943. - *Forsølet og fornølet Hotelservice.*
 Kjøbenhavn Kolonialvarelager Knabrostr.
 3 ☐ ☐ Cent. 2899
 Kjøbenhavn Stolefabrik, H C Pedersen's
 Eftf., Vesterbrog. 107 C ☐ ☐ Cent. 1948
Spec.: Stole og Sofastel i alle Stilarter.
 Krøll Jacob B Klareboderne 10 ☐ ☐ Cent. 817 &
 8231. *Røget Laks, Gausebryst, Aal etc.*
 Metalvarefabrikken „Victoria“ ved Nicolai
 Jensen st. Kongensg. 23 ☐ ☐ Ct. 4407 & 4497
Se under Elektroleverer.
 Nielsen Jacob Helgolandsg. 3 ☐ ☐ Cent. 2946
Prima fornølet Hotelservice
 Nielsen P A & Co. Skinderg. 28 ☐ ☐ Cent. 828
*Hoveddepot af Wienerstole fra Gebr.
 Thonet, Wien.*
 Porcelæn-Huset „Chicago“ (en gros) Blaa-
 gaardsg. 29 ☐ ☐ Cent. 5816
*Bennetts Pat. Fajance med uafstedelig
 Ovrkant. - Porcelænsservice m. Monogr.*
 Wistoft Søren & Co.'s Automatfabrik, Akts.,
 Meinungsg. 10, 12, 14 ☐ ☐ Cent. 4813
*Fabrikation og Installering af Automat-
 restauranter samt Læring af enkelte
 friløstauende Automater for Salg af Øl,
 Vin, Kaffe og Smørrebrød.*

Horsens:

Stallknecht J ☐ 23

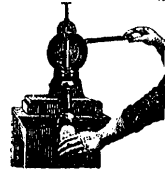

Patent
 Proptrakkemaskine.
 Pris: 16 Kr.
 Portofrit mod Efterkrav.

Revisorer.

A. Kjøbenhavn.

Ahlborn William Kastaniev. 10 Charlottl.
Aut. regnskabskyndig Tillidsmand.
 Ahrentzen Carl, N-Farimagsg. 57 ☐
*Autoriseret Tillidsmand, baade handels-
 og regnskabskyndig.*
 Andersen Axel Raadhusstr. 5 ☐ ☐ Cent. 984
Medlem af Dansk Revisorforening.
 Andersen Carl Bredg. 67 ☐ ☐ Palæ 134y
*Af Justitsministeriet aut. regnskabs-
 kyndig Tillidsmand. Medlem af Dansk
 Revisorforening.*
 Christensen F Chr. C, Johnstrups Allé 5 ☐
Aut. regnskabskyndig Tillidsmand.
 Christensen Johs. Tagensv. 29 ☐
 David L M Vesterbrog. 92 ☐ ☐ V 2586x
Aut. regnskabskyndig Tillidsmand.
 Glimdemann-Nielsen Lyngbyv. 43 ☐ ☐ St. 183x
Af Justm. aut. fagkyndig Vurderingsm.
 Grosman L O Gjentofte Allé 26 Hell.
 Hansen Emil, Intendant, Amieisv. 2 ☐ ☐ V 332.
*Af Justitsmin. aut. regnskabskyndig Tillids-
 mand ved Trængsakkord-Forhandl.
 Kbhvns Bogholderi- og Revisionskontor.*
 Hjorth-Hansen A, Intendant i Hæren, Bü-
 lows. 40 ☐ ☐ N 335. *Revision - Til-
 syn - Status - Bogholderianlæg - Mer-
 kantil Vejledning - Foreningsadministr.*
 Jensen H L Tagensv. 34 ☐
Revision, Bogholderianlæg, Statusopg.
 Jensen Oluf, Falkonerallé 17 ☐ ☐ Gh. 261
 Larsen N P, Asger Rygs G. 19 ☐ ☐ V 1313
*Autoriseret af Justitsministeriet som
 regnskabskyndig Tillidsmand.*
 Lindquist F. Dronn. Olgas V. 2 ☐
 Lytting Axel Halls Allé 9 ☐ ☐ Cent. 3672

Meyer Harald Pilestr. 35 ☐
 Møller Peter Hostrups. 13 ☐ ☐ N 1049y
 Møller Th. Kongens Nytorv 13 ☐ ☐ Cent. 1305

Revisor Th. Møller
 autoriseret regnskabskyndig Tillidsmand
 Medlem af Dansk Revisorforening
 Kontor Kongens Nytorv 13 ☐
Telefon Cent. 1305
 Bopæl Østerbrogade 80² ☐
Kritiske Revisorer
 Bogholderianlæg, Statusopgørelser
 Tilsyn med Regnskaber i Kjøbenhavn
 og Provinserne udføres ved paalidelige
 regnskabskyndige Medhjælpere

Morch A Sagasv. 14 ☐
Autoriseret regnskabskyndig Tillidsmand.
 Nielsen Holger Johnstrups Allé 5 ☐ ☐ N 1717x
 Nielsen William Mark, Martensens Allé 2 ☐
 ☐ V 1369
 Petersen N L Østerbrog. 33 ☐
POULSEN ADOLPH Kastelsv. 17 ☐
 ☐ Cent. 7923
*Af Justitsministeriet autoriseret regn-
 skabskyndig Tillidsmand.
 Medlem af Dansk Revisorforening.*
 Randal August Drejøgade 6 ☐
*Autoriseret af Justitsministeriet som
 regnskabskyndig Tillidsmand. ☐ Cent. 6680*
 Rantzau Vigo Kassekontroller ved Overfor-
 mynderiet Linnésg. 28 ☐ ☐ By 4607
*Af Justitsministeriet autoriseret regn-
 skabskyndig Tillidsmand.
 Medlem af Dansk Revisorforening.*
 Rasmussen Th. E Randersg. 11 ☐
 Revisionsbanken i Kbhvn., Akts., Kjøbma-
 gerg. 18 ☐ ☐ Cent. 7958
Ekspeditionstid fra 10-5.
 Runge Johannes Falkonerallé 112 ☐
 Serup L D, I E Ohlsens G. 12 ☐

B. Købstæderne.

Aalborg:

Aalborg Revisionsbureau ☐ 1400
 Aalborg Revisionskontor, P Brandt ☐ 954
*Af Justitsministeriet autoriseret, regn-
 skabskyndig Tillidsmand.*

Aarhus:

Revisions-Bureau, Østjydske ☐ 1179
 Revisionskontoret i Aarhus Rosensg. 24 ☐ 834
*Indehavere: P T Hald og A Andersen,
 Medlemmer af Dansk Revisorforening.*

Fredericia:

Revisions-Bureau, Østjydske

Kolding:

Revisionskontoret ved
 Bankprokurist Chr. N Christensen og
 Fabrikbogholder M K Ivarsen.

Nykjøbing F.:

Faagensen H C ☐ 185
 Regnskabskyndig Revisor.
 Anlæg af dobbelt Bogholderi.

Odense:

Hansen E, Karen Brahesvej 10 ☐ 1433
 Odense Revisionsbureau ☐ 430
Petersen P, Fyens Revisions-Bureau, (A)-Sta-
 tionsv. 23 ☐ 385

P PETERSEN
 Fyens Revisions-Bureau
 ☐ 385 Oprettet 1892 ☐ 385
**Autoriseret regnskabskyndig
 Tillidsmand.**
Medlem af „Dansk Revisorforening“.
**Praktiske og arbejdsbesparende Bog-
 holderianlæg, Revision og Status-
 opgørelser.**

Thisted:

Iversen Wilh.
 Anlæg, Status, Revision, Kalkule.

Artikler for Restaurationer og
 Caféer.

Almind Peter Blegdamsv. 114 ☐ ☐ Cent. 3742
*Reservetelefon, Telegramadr., Palmind.
 Spec.: Maskinruller og Vaskemaskiner.*
 Bjørnbak Bruno & Co. Frederiksg. 11 ☐ ☐ Cent.
 534. — *Repr. for Negri-Papoz, Strau og
 Tandstikkere i lukkede Papirshylstre.*

B. Købstæderne.

Esbjerg:

Struer-Mikkelsen's Fiskeeksport 150 & 264, Stats 13

Fredericia:

Nielsen Rasmus
Fiskerøgeri. (Sild og Makrel) Eksport.
Vogelius Johs. 252

Gudhjem:

Jensen Hans

Holbæk:

Børner Chr. 39
Olsen's Niels Enke 61 & 361
Spec.: Sild og Makrel.

Kjerteminde:

Andersen Peter 65
Christensen Ludvig 67

Skive:

Spellerberg G 84
Fiskerøgeri. Spec.: Varmtrøgede Aal.
1 Bronze-, 2 Sølv- og 2 Guldmedailler.

Struer:

Mehlsen F H & Co., Akts. 12, Stats 10 & 12
Spec.: Varmtrøgede Aal. „Struer-Sprott“.

Thisted:

Taabbel P & Co. 16, Stats 20
Spec.: Fineste varmtrøgede Aal.
Makrel og Sprott.

Røgforbrænding.

KRÜGER I Ingeniør N-Voldg. 2 1/2
Cent. 4726 & 4727

Røgfordrivning.

Knudsen P Agade 96 1/2 N 146

P Knudsen

forhen Clasen & Co.

RØG

fordrives efter Clasen's System, aldeles ufejlbarlig og uforgængelig (uden Svinghætter)

Ring til Nora 146

Røper Ludvig Gl. Kongev. 149 1/2 V 2131x
Røglempere fjernes fra enhver Skorsten under betryggende Garanti.

Røghætter.

Andreasen & Nielsen Lykkesh. Allé 5 1/2 V 77
Dansk Røghættefabr. v. Vald. Leisted Vendersg. 18 1/2 Cent. 2857

Evers & Co. Fredh. Kan. 6 1/2 Ct. 575 & 7809
Den ægte Johns Skorstenshætte (Patent Nr. 3734) fjærner alle Røglempersikkert.

Fugmann Albert Dronn. Olgas V. 28 1/2 Gh. 108
Jensen N W Nyekandsv. 4 A 1/2 Gh. 596x
Røghætten Ideal med Kugleleje.

Kbhvns. Røghætte-Fabrik og Lager ved Jul. C Frandzen Landskronag. 52 1/2 St. 55

Kjøbenhavns største Lager af Røghætter. Opsættes med Garanti og paa Prøve en Maaned. Leverandørtil Orlogsværftet, Fyrtaarne, Kirker & kommunale Institutioner. Jul. C. Frandzen Landskronag. 52.

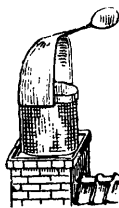

Meyer V Ny Toldbodg. 5 1/2 Cent. 6096

Stone-Linol Fabrikken Kunststensstøber H C Rasmussen Aaboulevard 26 1/2 N 1752

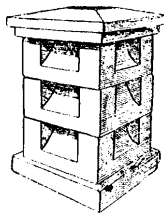

Røghætten „Thor“
Praktiske og smukkeste Røghætte:
opsat 300 Stkr.
Stone-Linol Fabrikken
Kunststensstøber H C Rasmussen Gl. Ladegaard
1/2 Nora 1803 Kontor
Aaboulevard 26 1/2
Telf. N 1752

Aarhus:

Paludan & Carlsen (Indehaver A Hoiland Carlsen) Clemensbro 1347



Sælges med Garanti.

Runde eller fir-kantede 9 Tommer i Diameter.

Rørvæv,

1. Fabrikker.

A. Kjøbenhavn.

Christiansen R Bjelkes Allé 22, 24, 26 1/2 Tg. 235

B. Købstæderne.

Aalborg:

Woidemann & Mouritzen 442 & 822

Helsingør:

Cementvare- & Rørvævsfabrikken Helsingør, Akts. 399

Hillerød:

Kielberg F 55 & 197

Horsens:

Nielsen A K 117

Lemvig:

Krogns A 69
Rørvævsfabrikken sendes franko overalt i større og mindre Partier.

Nykjøbing F.:

Gram's J S Bftf. 45, Fabriks 124

Nykjøbing M.:

Thorsted J 85

Roskilde:

Christiansen R 406

Skive:

Rørvævsfabrikken Resen

Thisted:

Jensen Anton 114

2. Forhandlere.

Meyer V Ny Toldbodg. 5 1/2 Cent. 6096

Artikler og Maskiner
for Rørvævsfabrikker.

Jensen P M Kronborgg. 20 1/2 Tg. 624x

Sadelmagere og Tapetserere.

A. Kjøbenhavn.

Agerbundsens O Krystalg. 3 1/2 By 4475
Andersen Brødr. Gl. Kongev. 86 A 1/2 Cent. 6155

Andersen Brødr. C & W Fredericiag. 15 1/2 Cent. 6103

Tæppe- og Gardinarbejde udføres.

Andersen Carl Gasværksv. 5 1/2 V 1095y
Stort Lager af Seletøj. Rep. udføres.

Andersen & Holm Admiralg. 27 1/2 By 3450
Kontor, Lager og Pyretøjsfabrik.
Kronprinsesseg. 28 1/2 Palæ 225
Rejsesøjfabrik.

Andersen L C, N-Voldg. 94 1/2

Andersen Vald. Brogade 6 1/2 By 1087y
Berger Gustav & Søn Fortunstr. 5 1/2 Cent. 4170

Berggreen L. I. Kongensg. Dragør

Bigom Carl Baadsmundsstr. 43 1/2

Bischoff W Adelg. 29 1/2 Cent. 7361

Bjerregaard N Marstalsg. 44 1/2

Blauenfeldt P M Hartmannsg. 24 1/2

Bonfils Chr., St. Peder Str. 5 1/2 By 2255y

Spec.: Seletøjer. Reparationsværksted.
Bonfils W Østerbrog. 45 1/2 Ø 710 x
Specialitet: Sammenskydelige Vildløse.
(Patent-Portiøredør)

Brandt H Lavendelstr. 18 1/2 By 2365

Bressendorff A v. Gl. Kongev. 167 1/2 V 2131u

Brechner P Webersg. 9 1/2

Møbel- og Gardinarbejde udf. billigst.

Buchardt E Gothersg. 48 1/2 Palæ 383y

Christensen C D Nyhavn 31B 1/2

Christensen C D Gothersg. 89 1/2

Christensen P A Magerbrog. 198 1/2 Am. 133x

Christensen P Oehlenschlägersg. 47 1/2

Christiansen J P Oehlenschlägersg. 14 1/2

Christiansen P J, I. Kongensg. 10 1/2

Hestedækkere, Presenninger, Markiser.

Christiansen V Frederiksborg Allé Søborg

Villakv. pr. Emdrup,

Christoffersen's A J Effff., E Hansohn, Frdbg

Allé 20 1/2 V 480x

Clemmensen H & Co. st. Kongensg. 60 1/2 Ct. 9538

Dahlman Brødr. F & L Fredh. Kan. 4 1/2

Cent. 3286 Kgl. Hof-Sadelmagere. Specialitet i Seletøjer, Sadler, Ridetøjer og Hestedækkere m. m. Guldmedaille i Malmø 1896 og do. i Stockholm 1897.

Danielsen V, kgl. Holleverandør, Kong. Nyt.

21 1/2 Cent. 3473, Privattelefon By 45. Patent-Spanskørørskuff., Tasker, Toilettekrøiserer.

Dansk Mobil-Industri Cityg. 20 1/2 Cent. 8585

Deutsch H Kronprinsesseg. 22 1/2

Dichmann H Toldbodg. 28 1/2 Cent. 5729



Specialitet: Militæreffekter samt Ride-ekvipage. Alt Tapetsererarbejde udføres.

Dyrborg H Hostrupsv. 6 1/2

Faaborg J Baadsmundsstr. 43 1/2 By 795x

Fabian V C Vesterbrog. 125 1/2 V 1496x

Gloy II & Son N-Farimagsg. 65 1/2 Cent. 630

Gravesen O Lyngby Hovedg. 36 1/2 Lyngby

Groth J Strandv. 327 Charlottl. 1/2 Ordr. 377

Hansen B Kompagnistr. 12 1/2 By 489y

Hansen Chr., St. Peder Str. 26 1/2

Hansen H Fælledv. 16 1/2 N 32

Hansen Henrik Istedg. 23 1/2 V 2816 x

Hansen H P Kattesundet 14 1/2 By 1660x

Hansen I C, N-Voldg. 6 1/2

Hansen I P Nørrebrog. 150 1/2 Tg. 357x

Hansen R P Dannebrogsg. 4 1/2

Hansen Th., Adolf Steens Allé 9 1/2 N 1544v

Hartmann A, Henrik Rungsg. 5 1/2 N 1776

Hede Heinrich Ny Kongensg. 11 1/2 By 1464u

- Balle Carl Em. Tordenskjoldsg. 19 Cent. 9591
- Bang Axel Nygade 4 Cent. 4401, 8853
- Bang Otto Nybrug. 26
- Bang-Ebbstrup F Stormg. 20 Cent. 7090
- Baumann S C Falkonorallé 24
- Bay Oluf, Niels Hemmingsens G. 9 Cent. 6722 & 7407
- Bech Erik Norreg. 35 Cent. 7797
- Bech Karl Amagerbrog. 141 Am. 501
- Becker Carl, V-Voldg. 10 Cent. 5607
- Bentzen FVL, Peder Skrams G. 23 By 183
- Bernth Chr. Mikkellbryggersg. 1 By 4748
- Beyer Emil Norreg. 41 Cent. 6545
- Bing Otto Stormg. 6 Cent. 1563
- Bitsch J, V-Voldg. 83 Cent. 4848
- Blokmann A S, V-Boulevard 11 Cent. 3815
- Brammer O Forhaabningsh. Allé 11
- Bretteville Louis le Normand Vesterg. 1 Cent. 2772
- Brorson Chr. F Skinderg. 38 Cent. 3412
- Brunnemann T, N-Voldg. 20 Cent. 3374
- Bryndum A B Kong. Nyf. 18 Cent. 7704
- Brauning F G st. Kannekestr. 18 Cent. 4983
- Buemann V Rosenborg. 2 Cent. 1685
- Busch J L Jærnbanev. 6 Cent. 975
- Bülow Sophus Silkeg. 8 Cent. 133
- Byrdal V Kjobmagerg. 5 Cent. 6369
- Cantor A, Vendersg. 25 Cent. 1786
- Carlsen Harald Kompagnistr. 33 By 1600x
- Carlsen Ketil Skinderg. 32 Cent. 4118 & 4138
- Carlsen Michael Skinderg. 32 Cent. 4118 & 4138
- *Casse P Raadhustr. 6 Cent. 4906
- Christensen Alfr. Lovstr. 7 Cent. 6040
- Christensen Alfr. Andr. Walkendorfsq. 22 Cent. 4090
- Christiansen A Bohn Nybog. 10 Cent. 5400
- Clausen Ove Henrik, Heibergsg. 16
- Cohen Julius Norreg. 14 Cent. 6060
- Cohn Albert Skinderg. 31 Cent. 4263
- Cohn Paul G Østerg. 46 Cent. 6794
- Cortsen R C Norreg. 31 Cent. 3264
- Dahl Knud Sølv. 34
- Dalbo Chr. Vesterg. 19 Cent. 5186
- Dam-Nielsen, N-Voldg. 2 Cent. 4152 & 5850
- Dankier J G F Skinderg. 26
- Dankier Paul Lyngby Hovedg. 100 Lyngby Lyngby 1
- Damm Axel, Holm. Kan. 8 Cent. 3956
- Damm L A Kristiansg. 1 Cent. 369
- Dantzer Alfred Prinsesse Mariés Allé 1
- David C L Nygade 4 Cent. 4401, 8853
- Deichmann Jacob Skinderg. 28 Cent. 2621
- Delbanco A, V-Boulevard 11 Cent. 3815
- Dreyer J C S Vesterg. 18
- Dyrhaage E Vesterbrog. 2 B Cent. 2845
- Dyrlund F Walkendorfsq. 16
- Ebbstrup Bang-Stormg. 20 Cent. 7090
- Ebbstrup H Norreg. 6 Cent. 3454 & 3673
- Edelstein Hans Fredericg. 16 Pale 1376
- Eggers C U D v. V-Boulevard 10 Cent. 7676
- Ehlers C F Bülowsv. 38 C
- Elle J Classensg. 15
- Engberg Ax, st. Kannekestr. 18 Cent. 4983
- Espersen Carl Østerg. 9 Cent. 6116
- Falbe-Hansen Viggo, V-Boulevard 34 Cent. 4536
- Falek Binar Vimmelskaffet 47 C. 3135, 1940
- Falkenthal A Skinderg. 26 Cent. 6801
- Falkentorp Erik Havneg. 47 A
- Falk-Jensen E Tordenskjoldsg. 10 Cent. 2079
- Falkow M st. Kannekestr. 15 Cent. 47
- Faurschow A Kong. Nytorv 8 Cent. 4453
- Fenger J F. Niels Juels G. 8 Cent. 7163
- Fischer Victor Skinderg. 43 Cent. 4398
- Fjelsted H M Knabrostr. 3 Cent. 366
- Fleischer H. st. Kirkestr. 3 Cent. 590
- Forum Alfred Frederiksborgg. 27 Cent. 7314 & 7714
- Frederiksen Valdemar Nytorv 13 Cent. 4805
- Freilev P A Vesterg. 29 Cent. 8914
- Friderichsen C M Palæg. 8 Cent. 6307
- Frørup C Wulf Hagen st. Kannekestr. 6 Cent. 6248
- Fussing Thorkil Kronprinsesseg. 2 Cent. 1698
- Gad Otto, V-Voldg. 96 Cent. 1251
- Gammelgaard C Venderg. 25 Cent. 1786
- Garde Viggo Ny Adelg. 3 Cent. 33
- Gelting J B Hansen Hollænderv. 24 V 2456 x
- Giering Johs. Norreg. 16 Cent. 1817
- Godskesen M Ved Stranden 2 Cent. 7032
- Goldschmidt A Norreg. 33 Cent. 3802
- Graae G J Tordenskjoldsg. 10 Cent. 2079 & 4800
- Grüner K Vesterg. 7 Cent. 6041
- Gudmann Fr. Norreg. 30 Cent. 4987
- Gudmon Carl, V-Boulevard 34 Danmarks "Bygning" Cent. 9395 (10-3)
- Guthmann Axel, Niels Hemmingsens G. 9 Cent. 2014
- Gylding Niels Skinderg. 44 Cent. 8733
- Hald Uhr. Dyrkob 7 Cent. 8988
- Hallager N Dyrkob 7 Cent. 4621
- Hammer Arne Vesterg. 7 Cent. 3164
- Hammer J Norreg. 34 Cent. 7048
- Hansen Ejnar Kulturvet 13 Cent. 806
- Hansen Hannibal Vesterg. 20 Cent. 3193
- Hansen Jean Kristiansg. 1 Cent. 369
- Harhoff A, Chr. d. 9 G. 7 Cent. 5563
- Hartmann G Walkendorfsq. 16 Cent. 6625
- Hartvig Gottlieb Jærnbanev. 5 Cent. 9077
- Hartvigsen I GL Strand 46 Cent. 45
- Hede Chr. Gl. Torv 1 Cent. 3511
- Heerfordt K K. N-Voldg. 2 Cent. 7097
- Heine L Raadhustr. 3 Cent. 3969
- Heine N Raadhustr. 3 Cent. 3969
- Heinry V Vimmelskaffet 45 Cent. 3722
- Heise O A L Norreg. 39 Cent. 8525
- Heise Peter Ny Vesterg. 1 Cent. 914
- Helms G Krystalg. 28 Cent. 4696
- Helweg-Larsen Albert Norreg. 39 Cent. 3966 & 7487
- Helweg-Larsen H F Norreg. 39 Cent. 3966 & 7487
- Hempel Vald., N-Farimagsg. 63
- Hennings Paul Amagert. 24 Cent. 2748
- Henrichsen Erik Ny Vesterg. 15 Cent. 2000
- Henriques Arthur Holm. Kan. 8 Cent. 3933
- Herfordt: Se Heerfordt.
- Herold Carl Ny Kongensg. 20 Cent. 5364
- Hetsch Stefan Amagert. 19 Cent. 4452
- Hillerup Th. Gyldenlovg. 16 Cent. 213
- Hindenburg II Dronn. Tværg. 40 Cent. 1784
- Hjardemaal L Skinderg. 43 Cent. 3514
- Holberg Ludv. Frederiksbergg. 21 Cent. 5717
- Holm Chr. Vesterg. 3 Cent. 4629
- Holm Conrad Badstuestr. 6 Cent. 9277
- Holm Lauritz (og Cand. jur. Ejnar Christensen) Badstuestr. 17 Cent. 4575 (12-2) og Gl. Jærnbanev. 5 Valby Vb. 207 (9-11, 5-7) Bp. Kirkev. 1 Valby
- Holm Peer Dyrkob 7 K Cent. 8988
- Holten-Bechtolsheim V Norreg. 36 Cent. 3820 & 3827
- Honum Will., Gl. Strand 48 Cent. 2472
- Hvass A, V-Boulevard 33 Cent. 4423 & 6885
- Hog-Petersen K Kjobmagerg. 42 Cent. 5050
- Host Frederik Stormg. 6 Cent. 819
- Host Georg W Ny Vesterg. 17 Cent. 4775
- Hoyer Edgard, V-Boulevard 36 Cent. 8931
- Ingwersen C B Nygade 7 Cent. 7400 & 7399
- Ipsen R Tordenskjoldsg. 12 Cent. 4797
- Jacobsen Borge Amagert. 24 Cent. 2568, 4214 & 8178
- Jacobsen Fr. H Maglekildev. 15
- Jacobsen Gottlieb Lovstr. 7 Cent. 6040
- Jacobsen Peter E Fiolstr. 12 Cent. 8201 & 8008
- Jacobsen Th. Helweg GL Strand 36 Cent. 10133
- Jantzen Knud Amagertorv 24 Cent. 2304
- Jarner Knud Rosenborgg. 3 Cent. 6743 & 2320
- Jarnøe N C, N-Voldg. 13-15 Cent. 3881
- Jensen Hans jun. Vesterg. 26 Cent. 6531
- Jensen Hans Romersg. 20
- Jensen Holger Norreg. 6 Cent. 6217 & 6355
- Jensen Ole st. Kannekestr. 15
- Jessen Laur. Norreg. 39 By 4223
- Johansen Oskar, N-Voldg. 64 Cent. 1898
- Johnsen H C, N-Sogade 13
- Jonsson Pål Stomg. 20
- Jorck Axel Ny Kongensg. 21 Cent. 8897
- Jorck Knud Vimmelskaffet 45 Cent. 4759
- *Juel C Ny Kongensg. 18 By 3006
- Juhl S C Vesterg. 2 Cent. 2206
- Juncker H. J., V-Voldg. 86 Cent. 5271
- Junglov F, Niels Hemmingsens G. 9
- Just-Lund Skinderg. 28 Cent. 4171
- Privatbolig Bøllevej. 6 Hell. Hell. 281v
- Juul-Petersen O, Chr. d. 9 G. 1 Cent. 1743
- Jørgensen Aage B Vesterg. 29 Cent. 8914
- Jørgensen Chr. Kompagnistr. 25 Cent. 1239
- Jørgensen Laurits Nygade 6 Cent. 5179
- Jørgensen N C: Se Jarnøe
- Kaac Axel Ny Vesterg. 17 Cent. 8311
- *Kaas A J C, V-Boulevard 5 By 2322
- Kalko Axel & Johs. Krystalg. 22
- Kampmann Erik Gl. Mont 2 Cent. 8369
- Kayser Odin Vesterg. 18 Cent. 4560
- Kempel W G Rosenborgg. 7 Cent. 4467
- Kielgast Svend Hauserpl. 14 Cent. 6676
- Kier Volmer, V-Boulevard 9 Cent. 2510
- Klein V Kanaris Vesterg. 20 Cent. 3193
- Klubien Erik Broleggerstr. 14 Cent. 4225
- Koch Harald Amagert. 24 Cent. 2748
- Kondrup Vilh. Norreg. 22 Cent. 8355 & 6706
- Koppel Carl, V-Voldg. 90 Cent. 3997
- Krabbe Jon Raadhustr. 6 Cent. 4906
- Krag Erik Østerg. 3 Cent. 3774
- Kranker V Vimmelskaffet 48 Cent. 8326
- Krarp Ove Th., V-Voldg. 89 By 1515 y
- Krarp O Th. N, V-Voldg. 89 By 1515 y
- Kristjansen A Kjobmagerg. 18 Cent. 6144
- Krøger Henrik Østerg. 9 Cent. 2374
- Kröger W Nytorv 17 Cent. 4327
- Kuhn C F Norreg. 3 Cent. 2494
- Laage Otto M., V-Voldg. 92 Cent. 7868
- Lachmann Viggo Frederiksbergg. 27 Cent. 4377
- Langhølle Chr. Raadhustr. 8 Cent. 8396
- Langhølle N A Frederiksbergg. 5 Cent. 4412
- Langkilde Ejler Bredg. 30
- Larsen Carl Norreg. 17 Cent. 7979
- Larsen Svenning Skinderg. 27 Cent. 3720
- Lassen Aage, V-Voldg. 14 Cent. 3980
- *Lassen J L Skinderg. 38 Cent. 3412
- Lassen Poul Gølhersg. 31 By 939x
- Lauritzen Hans Nytorv 5 Cent. 2726
- Lemming Andreas Norreg. 38 Cent. 5022
- Lemming Axel E Amagertorv Cent. 4632
- Lemvig-Müller Magnus Nytorv 19 Cent. 4435 & 10081
- Lessow Otto, V-Voldg. 4 Cent. 8481
- *Leth Theodor Vesterbrog. 31 V 2740 x
- Leth-Rasmussen H, Henrik Rungsg. 23 N 1742 y
- Levin Carl Gl. Strand 48 Cent. 2472
- Levinsen A Norreg. 51 Cent. 7924
- Levinsen Carl T Skinderg. 32 Cent. 4118
- Levy Emil Nygade 4 Cent. 5788
- Levy Hans Ny Vesterg. 13 Cent. 4506 & 7746
- Levysohn Konrad Vimmelskaffet 47 Cent. 3435 & 1940
- Linnemann A C Fredh. Kan. 2 Cent. 3563
- Linnep P Thornebuskg. 7 Cent. 9000
- Lohmann Chr. Stormg. 21 Cent. 5101
- Lorentzen Wm. C Vesterg. 22 By 4576
- Lund Charles Kronprinsesseg. 24 Cent. 8580
- Lund J G Sagasv. 12
- Lund J R, V-Voldg. 10 Cent. 5607
- Lund K Neergaard Vodroffsv. 6
- Lund William Rosenborgg. 2 Cent. 1685
- Lunn Ove Amagert. 1 Cent. 4632
- Lützen Chr., N-Voldg. 20 Cent. 3736
- Löffler Carl Højbropl. 10 Cent. 5652
- Logstrup J Studiestr. 47
- Magnussen O K, N-Sogade 19
- Mahrt Cay Vesterg. 27 Cent. 1119
- le Maire P L Islands Brygge 7 Am. 494 v
- Malling Gustav Raadhustr. 8 Cent. 2624
- Malling Holger Vesterg. 20 Cent. 9535
- Meyer Chr. Vesterbrog. 47
- Meyer Knud Aage Norreg. 27 Cent. 7214
- Meyer Louis, V-Voldg. 2 Cent. 2194
- Meyer M A Norreg. 1 Cent. 6868
- Meyer Poul Norreg. 1 Cent. 6868
- Meyring Fr., Raadhustr. 35 Cent. 2350
- Meyring Hans, Raadhustr. 35 Cent. 2350
- Moltke Leth A Amagert. 5 Cent. 2272
- Mortensen Poul Vesterg. 5 Cent. 3551
- Munch-Petersen A Norreg. 27 Cent. 4685

*Mundt J H Amagert. 24 ☐ Cent. 2304
 Mygind N G, N-Voldg. 9 ☐ Cent. 89
 Møller A E Skinderg. 42 ☐
 Møller Heinr. A Frederiksborgg. 2 ☐ Cent.
 3428 & 6574
 Møller H P Vesterg. 1 ☐ Cent. 9605
 Møller O Isted Mathildev. 2 ☐
 Mørck Th., V-Boulevard 33 ☐ Cent. 5071
 Nathansen Johan Ludvig, V-Boulevard 34 ☐
 Cent. 4536
 Neergaard-Møller V Gl. Strand 48 ☐ Cent. 2644
 Nielsen A Bach Gl. Kongev. 68 ☐ V 625y
 Nielsen Albert Frederiksborgg. 27 ☐
 Nielsen C E, V-Voldg. 103 ☐
 Nielsen Emil Brogade 19 ☐ By 2003
 Nielsen Harald Vesterg. 15 ☐ Cent. 5020
 Nielsen Niels Kjobmagerg. 55 ☐ Cent. 2535
Incasso. Processer. Akkorder.
 *Nissen N Carl Nørreg. 38 ☐ Cent. 7025
 Nyholm Edgar Raadhustr. 7 ☐ Cent. 5593
 Nyholm Knud Raadhustr. 7 ☐ Cent. 5593
 Olivarius Chr. Fr. Frederiksborgg. 2 ☐ Cent.
 3537 & 3538
 Olsen Axel Amagert. 5 ☐ Cent. 2272
 Olsen Chr. Raadhustr. 5 ☐ Cent. 3026
 Olsen C A Nørreg. 33 ☐ Cent. 4483
 Olsen Cornelius, Niels Hemmingsens G. 9 ☐
 Cent. 6775
 Olsen Ole F Gl. Kongev. 98 ☐ Cent. 4867
 Oppenheim G Frederiksborgg. 2 ☐ Cent.
 3537 & 3538
 Ortmann Frits Nygade 4 ☐ Cent. 1996
 Ostenfeld Carl Skinderg. 32 ☐ Cent. 8803
 & 8804
 Paludan Holger Fr. Gl. Strand 28 ☐ Cent. 7509
 Pelle H Chr. Skinderg. 44 ☐ Cent. 8105
 Petersen Anton Nytorv 13 ☐ Cent. 4805
 Petersen Emil Vesterbrog. 89 ☐
 Petersen Henny Strandboulevard 115 ☐
 Petersen Niels Jærnbanev. 1 ☐ Cent. 3302
 Petersen Niels Førchhammersv. 10 ☐ N
 1632y
 Philipson Emil Kronprinsensg. 1 ☐ Cent. 4474
 Phister A F F, V-Voldg. 14 ☐ Cent. 3980
 Pio Frantz, Nygade 4 ☐ Cent. 5788
 Ploekross H Forhaabningsh. Allé 27 ☐ V
 1485y
 Plum Harald Østerg. 45 ☐ Cent. 6794
 Poulsen P M, N-Voldg. 54 ☐ Cent. 1898
 Prangen Joh. v. Frederiksborgg. 2 ☐ Cent.
 3537 & 3538
 Prior Otto Vesterg. 1 ☐ Cent. 9605
 Pürschel Vilh. Nybrog. 32 ☐ Cent. 7223
 Rasmusen Poul, V-Boulevard 5 ☐ Cent. 7875
 Repsdorph H Rosenbrogg. 3 ☐ Cent. 2320 & 6743
*Kontortid 10-3, træffes person-
 lig sikrest 1-3.*
 Richter V, Gl. Strand 46 ☐ By 2719 y
 Rievers Vilh. Skinderg. 38 ☐ Cent. 3258
 Rigenstrup Skinderg. 27 ☐ Cent. 7151
 Rode Erik, V-Boulevard 29 ☐ Cent. 3925
 Rosenberg V A, V-Voldg. 8 ☐ Cent. 8535
 Rosenkrantz Palle Vimmelskafet 38 C ☐
 Rosstrup Kaspar Walkendorfg. 36 ☐ Cent. 778
 Rothenborg A Skinderg. 38 ☐ Cent. 2053
 Rothball-Petersen F V, Gl. Jærnbanev. 3
 Valby
 Sally Arthur Pilestr. 36 ☐ Cent. 4583 & 3419
 Sally Gunnar Pilestr. 36 ☐ Cent. 3419 & 4583
 Salomon J Haakon Vesterg. 29 ☐ By 3010
 Salomonsen A B Vesterbrog. 15 ☐
 Salomonsen Ludvig Nytorv 19 ☐ Cent. 4435
 & 10081
 Salomonsen V S, Niels Juels G. 3 ☐ Cent. 2487
 Samson Ad. Hyskenstr. 3 ☐ By 2157 y
 Sand Rudolf Raadhustr. 2 ☐ Cent. 3984 & 5111
 Scheel Julius Kattesundet 11 ☐ Cent. 4936
 Schierbeck V Walkendorfg. 16 ☐ Cent. 8114
 Schioler J Lehn, Holm. Kan. 22 ☐
 Schlick K W Værnedamsv. 4 ☐ V 1919x
 Schmidt H H, V-Boulevard 29 ☐ Cent. 3925
 Schmit Wm. Gl. Kongev. 162 D ☐ V 2481x
 Schneider P Ny Vesterg. 15 ☐ Cent. 2000
 Schoustrup E Nørreg. 27 ☐ Cent. 6613
 Schrader Ivar Kronprinsensg. 1 ☐ Cent. 4474
 Schubart Binar Nybrog. 10 ☐ Cent. 5400
 Schultz H F Raadhustr. 5 ☐ By 805y
 Secher Vald. Skinderg. 19 ☐ Cent. 8432

Shaw Guy Amagert. 24 ☐ Cent. 2568
 Siesby A A H Nørreg. 36 ☐ Cent. 3820 & 3827
 Simonsen Axel Nørreg. 36 ☐ Cent. 3820 & 3827
 Sinding Soph. V-Boulevard 11 ☐ Cent. 3204
 Skibsted Arnold Frederiksborgg. 2 ☐ Cent. 1271
Kontortid 9-5.
 Skibsted Axel de Fine Amagert. 5 ☐ Cent. 2272
 Skibsted Carl Amagert. 5 ☐ Cent. 2272
 Smidt Paul Ny Vesterg. 1 ☐ Cent. 5442
 (Overretss. Paul Schmidt & Sagf. A Andersen)
 Smith Aage Kjobmagerg. 28 ☐ Cent. 9603
 Smith Volmer Rosenv. Allé 22 ☐
 Spinner Louis Livjærg. 23 ☐
 Sporon P E Nørreg. 24 ☐ Cent. 127
 Staal E Vesterbrog. 3 ☐ Cent. 3278
 Staffeldt C Nørreg. 16 ☐ Cent. 7780
 Steenbuch Axel, N-Voldg. 9 ☐ Cent. 89
 Steenbuch-Jensen V Nørreg. 39 ☐ Cent. 8525
 Steen-Møller O, V-Voldg. 10 ☐ Cent. 8127
 Steglich-Petersen K Tordenskjoldsg. 10 ☐
 Cent. 2079 & 4800
 Stejnke E Holsteinsg. 27 ☐ Ø 737 x
 Steinthal H, V-Boulevard 33 ☐ Cent. 2060
 *Steinthal T F W, V-Boulevard 33 ☐
 Cent. 2060
 Stibolt Andreas, H C Orsted's V. 16 ☐
 Slützer C Skinderg. 38 ☐ By 1645x
 Stahr Henrik Gudrunsv. 17 Charlottl.
 Ødr. 309
 Svendsen A E Nørreg. 26 ☐ Cent. 3339
 Fra April Flyttedag Fiolstr. 14 ☐
 Swendsen C Raadhustr. 2 ☐ Cent. 5811
 Soeborg Einar Nørreg. 40 ☐ Cent. 9333
 Sørensen Carl Vesterg. 30 ☐ Cent. 2343 & 6949
 Tegner V Raadhustr. 7 ☐ Cent. 2638
 Teilmann-Jørgensen E, V-Boulevard 36 ☐
 Cent. 8931
 Tetens Maro, V-Boulevard 34 ☐ „Danmarks“
 Bygning Cent. 9395 (10-3)
 Thaarup Oluf Nørreg. 33 ☐ Cent. 4183
 Thamsen Sigurd Vesterg. 2 ☐ Cent. 5152
 Thomsen Povl st. Strandstr. 21 ☐ Cent. 4389
 & 4695
 Thomsen Robert Middelfartsg. 4 ☐ Ø 842y
 Tiemroth Chr. Kristiansg. 1 ☐ Cent. 369
 Torp Poul Raadhustr. 5 ☐ Cent. 4907
 Trier J Frederiksborgg. 52 ☐ Cent. 8886
 Trolle Esbern Amagert 24 ☐ Cent. 4214, 2568
 & 8178
 Ulrich J S Skinderg. 28 ☐ Cent. 946
 Undén Axel Nejsomhedsv. 3 ☐
 Wagner Carl David, Peder Skrams G. 17 ☐
 Cent. 9660
 Wandrup H C Stormg. 6 ☐ Cent. 7953
 Warburg Edmund Nørreg. 6 ☐ Cent. 3454
 & 3673
 Weibull Wilh. Villemoesg. 33 ☐
 Weis Edv. Longangstr. 25 ☐ By 388x
 Wolding Olaf Raadhustr. 1 ☐ Cent. 7342
 Werner J Amagert. 24 ☐ Cent. 2568, 4214
 & 8178
 Vestergaard N J Nørreg. 2 ☐ Cent. 5999
 Wiberg C Skinderg. 38 ☐ Cent. 2053
 Wibroe Henry, V-Voldg. 2 ☐ Cent. 2194
*Inkassationer. — Retssager.
 Specialitet: Handelsager.*
 Willemoes Wm. Nørreg. 27 ☐ Cent. 6613
 Winther Chr. st. Strandstr. 21 ☐ Cent. 4389
 & 4695
 Winther Frederik Gl. Mønt 2 ☐ Cent. 5687
 & 7071 Bp. Gøthersg. 48 ☐ Palæ 834 y
*Kontortid 10-4, træffes person-
 lig sikrest 10-12.*
 Vogt H H Studiestr. 49 ☐ By 1061
 Wolff F Graabrodret. 16 ☐ Cent. 3190 & By
 2057
 Volmer Axel, N-Voldg. 88 ☐ Cent. 4666
 Zeuthen L Nørreg. 6 ☐ Cent. 3454 & 3673
 Østergaard M Nørreg. 45 ☐ Cent. 4663

Ved Underretterne.

Albertsen V T, V-Boulevard 13 ☐ Cent. 676
 Albrechtsen N P Albr. Nybrog. 30 ☐ Cent. 8692
 Alstrup Rud. Nybrog. 28 ☐ Cent. 6669
 Ancker H J Kochsv. 13 ☐ V 228v
 Andersen Arnold, Ny Vesterg. 1 ☐ Cent. 5442
 (Overretss. Paul Smidt & Sagf. A Andersen)

Andersen F V, Bakkegaardsg. 8 ☐
 Andersen I J Sigbrits Allé 15 ☐
 Andersen R, V-Boulevard 13 ☐ Cent. 676
 Arentoft Maris C N Nygade 4 ☐ Cent. 1996
 Backhans Chr. E Hansen Nørreg. 6 ☐ Cent. 4827
 Balle Maris, V-Voldg. 83 ☐
 Bardram A, st. Strandstr. 21 ☐ Cent. 4389
 & 4695
 Bendixen B Skinderg. 27 ☐ Cent. 6088
 Berg A D Gyldenløvesg. 16 ☐ Cent. 7798
 Berg Emil, Ths. J Ahlmanns Allé 9 Hell.
 Bertelsen M Mandal- Ny Vesterg. 17 ☐
 Cent. 8311
 Bierring J Livjærg. 5 ☐ Ø 377 y
 Bisgaard S Chr. Aagade 100 ☐ N 1716x
 Bispekov N Kong. Nyt. 18 ☐ Cent. 7704
 Bonne V S Skinderg. 38 ☐ By 1645 y
 Brochmann Carl, N-Farimagsg. 74 ☐ By 590
 Bulmer Joh. Kompagnistr. 74 ☐
 Carlsen A W Nørreg. 38 ☐ Cent. 7025
 Christiansen Vilh. Skinderg. 31 ☐ Cent. 4263
 Clausen Harald Heibergsg. 16 ☐
 Due M P, V-Voldg. 90 ☐ Cent. 3997
 Ebbe Carl Malmogade 11 ☐ Ø 1775
 Eihye TF Reventlowsg. 20 ☐
 Engelberg F T Krystalg. 28 ☐ Cent. 4696
 Eriksen E A Engtoftov. 4 ☐ V 1787 y
 Eriksen Wølher, N-Sogade 39 ☐ By 3339
 Faber V Jærnbanev. 1 ☐ Cent. 3302
 Fahnoe J B, N-Voldg. 8 ☐ Cent. 7238
 Framøhs L H Nørreg. 17 ☐ Cent. 4111
 Gornsen Carl Nørreg. 1 ☐ Cent. 6372
 Grundtmann A C, Fjords Allé 20 ☐
 Grasholm H Kathrinev. 18 Hell.
 Hammersholt Henr. V-Voldg. 103 ☐ Cent.
 1156
 Hansen Alfred Førchhammersv. 10 ☐ N 1322
 Hansen Henning, N-Voldg. 2 ☐ Cent. 5850
 Hansen H Møller Nørreg. 13 ☐ Cent. 1136
 Hansen J C M Kompagnistr. 33 ☐ By 1600y
 Hansen Joh. V Nørreg. 45 ☐ By 2162
 Hedegaard P K Fredh. Kan. 2 ☐ Cent. 4424
 Herforth Carl Amagert. 19 ☐ Cent. 4452
 Hilbert Emil Vimmelskafet 47 ☐ Cent. 3435
 & 1940
 Hjort H M R Vesterbrog. 170 ☐
 Iversen C Nyelandsv. 51 ☐
 Iversen P Kabel Graabrodret. 14 ☐ Cent. 7647
 Jacobsen J E, Ny Vesterg. 15 ☐ Cent. 5543
 *Jansen S W, Helgolandsg. 21 ☐
 Jensen J C, S-Fasanv. 22 ☐
 Jensen Jørgen Skinderg. 24 ☐ Cent. 3634
 Jensen Ole, N-Voldg. 80 ☐ Cent. 5805
 Jensen R N, Niels Hemmingsens G. 24 ☐
 Jensen Vald. Linnésg. 6 ☐ By 695x
 Johnsen Georg Gl. Strand 38 ☐ Cent. 4538
 (10-4; tr. pers. 12-12/2 og 3-4.) Bp.
Kirkevej 7 Ny Taarbæk Bellevue 135
 Jørgensen J Nørreg. 20 ☐ Cent. 1830
 Jørgensen J Mich. Fiolstr. 7 ☐ By 1787y
 Kam J E Badstuestr. 8 ☐ By 2416x
 Kierkegaard H E st. Kamikestr. 13 ☐ Cent.
 3895
 Kiertzner K N Nørreg. 10 ☐ Cent. 5999
 Klausen R de Fiolstr. 12 ☐ Cent. 3476
 Klausen L P Vesterg. 7 ☐ Cent. 6041
 Kock L F Vesterbrog. 2 B ☐ Cent. 7020
 Koefoed Ove Bredg. 68 ☐
 Krarup Eli, V-Voldg. 87 ☐ Cent. 1007
*Incasso, Retssager, Dokumenter og ø-
 rige juridiske Forretninger.*
 Kremer G, V-Voldg. 10 ☐ Cent. 4628
 Kroyer C N Stormg. 20 ☐ Cent. 7090 & 7070
 Larsen Alexander Nørreg. 36 ☐ Cent. 3820
 & 3827
LARSEN OLAF Nørreg. 20 ☐ Cent. 841
 Larsen P F Chr. Skinderg. 24 ☐ Cent. 3634
 Lassen V, Niels Hemmingsens G. 3 ☐ Cent.
 4807
 Leidesdorff A Longangstr. 23 ☐ Cent. 6654
 Leitner V Graabrodret. 9 ☐ By 2211 y
 Leopold Vald. Vesterg. 27 ☐ Cent. 4988 & 1119
 Lindberg Fr. Ny Vesterg. 1 ☐ Cent. 914
 Lorenzen Sophus, Ny Kongensg. 21 ☐ Cent.
 8897
 Lund Thorvald Amagert. 14 ☐ Cent. 2566
 Maagaard L J Vandkunsten 3 ☐ By 2045y
 Madsen J E Maglekildev. 14 ☐
 Mandal-Bertelsen M Ny Vesterg. 17 ☐ Cent. 8311

Matz J Rosendalsg. 14 ☐
 Mimer Jørgen Nybrog. 32 (Fredh. Kan. 1) ☐
 Cent. 3638
 Mogens P G Jærnbaneq. 3 ☐ Cent. 5489
 *Molbo A M V Sortedamsdoss. 59 G ☐
 Monrad J C Nytorv. 3 ☐ Cent. 5030
 Mork A Vesterg. 6 ☐ Cent. 6129
Incasso, Prioriteter, Ejendomshandl.
 Nedergaard-Hansen M, V-Voldg. 96 ☐ Cent.
 4397
 Nellemann Erik B Engelsborgv. 2 Lyngby
 ☐ Lyngby 77
Incasso m. m. Villæer og Grunde til Salg
 Nielsen Axel Farverg. 2 ☐ Cent. 7363
 Nielsen C A V Vesterbrog. 179 ☐
 Nielsen E V T Vesselsg. 3 ☐
 Nielsen Holger Nørreg. 33 ☐ Cent. 3802
 Nielsen Valdemar Vodroffsv. 39 ☐
 Cent. 5645
 Nielsen William Nygade 4 ☐ Cent. 5788
 Paaen H H Rahbeks Allé 20 ☐
 Palmir R A, V-Boulevard 9 ☐ Cent. 2510
 Pedersen K Linnésg. 22 ☐ Cent. 6083
 Petersen A N Frederiksborgg. 27 ☐ Cent.
 7314 & 7714
 Petersen C F, Henrik Ibsens V. 1 ☐
 Plesner-Sørensen G Nøjsomhedsv. 7 ☐
 Qvist-Pedersen AP Bergensg. 11 ☐
 Rasmussen Eckhardt Tørnebuskeg. 7 ☐
 Cent. 9000
 Rasmussen RN Stormig. 20 ☐ Cent. 7070 &
 7090
 Rasmussen Vald. Forchhammersv. 4 ☐
 Rasmussen V Sorgenfri. 8 Lyngby
 Rievers Jul. Skinderg. 38 ☐ Cent. 894
 Scheel V, V-Voldg. 96 ☐ Cent. 6812
 Schmitto F C W Westend 11 ☐
 Schousen W, Ø-Farimagsg. 13 ☐ By 938x
 Schwenn Olav Strandv. 82 Hell. ☐ Hell. 269x
 Schonemann Edv. st. Kannikestr. 14 ☐ Cent.
 7343
 Seydewitz Chr. Nansensg. 31 ☐
 Skalts N N Studiestr. 21 ☐ By 3345
 Stenersen H V Badstuestr. 12 ☐ Cent. 4817
 Svendsen L B Mynstersv. 8 ☐ V 1457y
 Soeborg E Nørreg. 40 ☐ Cent. 9333
 Søes P O Gl. Kongev. 152 A ☐
 Sørensen Alfred Raadhusstr. 2 ☐ Cent. 3984
 & 5111
 Sørensen S A Melchior Pl. 6 ☐ Ø 1624
 Thomsen Johs. St. Knuds V. 23 A ☐ Cent. 7928
 Thorball Axel Vesterg. 3 ☐ Cent. 2343 & 6949
 Bopæl Classensg. 5 ☐ Ø 527 x
 Thorsen S M Raadhusstr. 3 ☐ Cent. 3969
Thorup P Knabrostræde 1 ☐ Cent. 73

Thorup

Tlf. **Ct. 73** Retssager
 Ejendomsdokumenter
 Dødsboer
 Testamenter
 Ægtepagter m. m.

Thrane Olaf Fiolstr. 28 ☐ By 1049
 Toftkild H Raadhusstr. 11 ☐ Cent. 4846
 Tønnesen P Nørreg. 6 ☐ Cent. 4827
 Ussing G Nørreg. 24 ☐ Cent. 127
 Vendel Julius, Julius Bloms G. 16 ☐
WENZEL J, V-Boulevard 5 ☐ Cent. 7875
 West H Vesterg. 27 ☐ By 1165y
 Vesterby Chr. Kronprinsensg. 14 ☐ By
 1518x
 Willemann J C Fiolstr. 7 ☐ By 1026
 Vogt H Studiestr. 49 ☐ By 1061
 Ørn Chr. I Walkendorfsq. 16 ☐ Cent. 3000

B. Købstæderne.

Aalborg:

Bundgaard J ☐ 380
 Christensen Johan ☐ 485
HAMMERSHAIMB H, Overretssagfører
 og **MARIUS RASMUSSEN**, Sagfører
 ☐ 246
 Hasselbalch A M Prokurator ☐ 205

Hasselbalch J & Axel Nielsen ☐ 772

J Hasselbalch

Overretssagfører

Axel Nielsen
 Sagfører Cand. jur.

Jærnbaneqade 7 Telefon 772
Aalborg

Morch Vilhelm ☐ 805
 Nielsen Julius Slotsq. 12 ☐ 379
 Olsen Carl ☐ 769
 Pedersen L Chr. ☐ 669
Petersen Knud & M Andersen ☐ 62

Knud Petersen

(Dir. f. Hypothekforen. og Stiftskasserer)

og M Andersen

Sagførere

AALBORG

Telefon 62.

Petersen Valdemar & N Chr. Larsen ☐ 193
 Rafn B & Cortes ☐ 220
Seedorff J P ☐ 354

OVERRETSSAGFØRER

SEEDORFF

(Overretssagfører H Dams Eft.)

Nytore 3 -- Telf. 354

INCASSO.

Svanholm P Overretssagf. ☐ 643
 Sondergaard Marinus ☐ 300
Sørensen Alfred ☐ 909

SAGFØRER

Alfred Sørensen

Aalborg

☐ 909

Specialitet: Handelsinkasso.

Reference: Aalborg Discontobank.

Aalestrup:

Andersen N ☐ 41

Aarhus:

Alstrup Th. Andersen ☐ 552
 Bayer Fr. Overretssagf. & Peder Beg ☐ 537
 Birch Chr. Overretssagf. ☐ 1764 & 746
Handelsincasso for Danmark.
Brandt Jacob ☐ 16

Sagfører

Jacob Brandt

(Overretssagf. Rud. Schwenns Eftf.)

L. Torv 6 Aarhus

Telefon 16.

Christensen Carl Overretssagf. ☐ 1775
Christensen & Jensen ☐ 241

Christensen & Jensen

Telefon 241
AARHUS

Inkasso for hele Danmark.

Procedure.

— SØSAGER —

Christensen Valdemar & Carl Overretssagf.
 Østerg. 5 ☐ 1775

Elmenhoff Vilh. ☐ 10
 Frederiksen Frits Chr. ☐ 587

Glasius Aug. ☐ 1942

Telf. 1942

Telf. 1942

Sagfører

GLASIUS

AARHUS

Græsholm Chr. ☐ 672

Sagfører

Chr. Græsholm

AARHUS

Handelsinkasso —

Soliditetsoplysninger.

Gulmann O Overretssagf. ☐ 1426
 Holmark S ☐ 1180

I P Sørensen's Efterfølger.

Holst Carl

Hoyer Fr. ☐ 468 & 1630

Jarding Julius og P Vestergaard ☐ 1712

Johansen J Dam ☐ 837

Jørgensen K L ☐ 552

Kier C L Overretssagf. ☐ 29

Knudsen N & G Eskesen ☐ 213

Langballe Wm. Overretssagf. ☐ 191

Lassen-Jensen N ☐ 694

Møller H V Krag ☐ 363

Krag Møller

Aarhus

Telefon 363.

Møller Zethner ☐ 1108

Inkasso.

Nielsen M L ☐ 666

Nørregaard Peder M ☐ 303

Pedersen Johan Overretssagf. & Grandjean
 ☐ 73

Poulsen H S ☐ 52

Handelsinkassationer.

Rasmussen Hans ☐ 1785

Hans Rasmussen

Søndergade 35 Telefon 1785

AARHUS

Handelsinkasso. Soliditetsoplysninger.

Rasmussen Jørgen ☐ 576

SEBBELOV AAGÉ ☐ 2317

Handelsincasso for Danmark.

Selmer & Secher Overretssagf. ☐ 468 & 1630

Smith J ☐ 252

Stampe P ☐ 29

Sørensen Niels ☐ 417

Niels Sørensen

Telf. 417

Kontor: Skolegade 20

Aarhus

Bopæl: Lystrup. Telf. Elsted 5.

Thomsen C J Thøger Mejlq. 45 ☐ 666
 Vestergaard P & Julius Jarding ☐ 1712

Winge Sigfred $\text{A} 368$
*Meddirektør for Spare- og Laanekassen
 i Aarhus. Sagfører for Landkreditfor-
 eningen i Viborg. Ny jydsk Kjøbstad-
 kredit og Grundejerforening i Herning*
 Wistoft J $\text{A} 778$
Handelsinkasso.

Aars:

Hansen H L $\text{A} 35$

Aarup:

Andersen C $\text{A} 80$

C Andersen

Sagfører

Incasso for Nord- & Vestfyen.

Aarup

Telefon 80

Jensen N J $\text{A} 16$

Assens:

Christensen C Birkholm $\text{A} 22$ Hansen Carl $\text{A} 44$ *Spec.: Inkasso, øjeblikkelig Afregning.*Jørgensen J $\text{A} 23$ *Inkassationer, So- og Handelssager.*

Birkerød:

Winstedt John Overretssagfører & Viggo
Stocklund. Hovedkontor i Hørsholm $\text{A} 107$

Bogense:

Jacobsen Johan Overretssagf. $\text{A} 98$ Theil $\text{A} 2$

Bramminge:

Nors Jul. Filial, Bestyrer Fuldm. Anthon
Hansen $\text{A} 39$. — *Energisk Incasso.*

Brønderslev:

Bruun Chr. $\text{A} 5$ *Filialkontor i Pandrup (Hretbo Herred).*Kiær A S $\text{A} 107$ *Bankdirektør. Inkasso for Vendsyssel.***SELCHAU V CAND. JUR.** $\text{A} 111$ *Paalidelig
Inkassation.*

Ebeltoft:

Eykens A P Overretssagf. $\text{A} 6$ Holm-Petersen & R C Møller $\text{A} 20$ Nielsen Alfr. $\text{A} 30$

Esbjerg:

BANG HANS $\text{A} 236$ Brasch Chr. II $\text{A} 139$ Clausen J $\text{A} 211$ Hansen E M $\text{A} 90$

Harder Hans Ad.

Hvedstrup H $\text{A} 177$ *Handelsinkassationer.*Nonboe H $\text{A} 232$

H Nonboe

Esbjerg

Telefon 232.

Werner-Lassen

Faaborg:

Amtoft J & A Qvist $\text{A} 41$ & $\text{A} 251$

J Amtoft & A Qvist

Incassoforretning.

Faaborg

 $\text{A} 41$ & $\text{A} 251$

Christensen Georg Fr. Chr.
HANSEN JULIUS $\text{A} 75$
 Møller Carl A $\text{A} 127$
PETERSEN IVAR $\text{A} 167$

Fano:

Christensen Chr., Nordby

Faxe:

Johannessen H P & Knud Nielsen $\text{A} 29$ Johannsen H P J, Orup $\text{A} 2$ Juulsgaard P $\text{A} 25$

Fjerritslev:

Gade Carl $\text{A} 36$ Lassen Rud. $\text{A} 11$ a

Nyegaard G

Ronn L $\text{A} 1$ *Direktør i Fjerritslev Bank.**Paalidelig Inkasso.*

Fredensborg:

Linde Chr. $\text{A} 35$

Chr. Linde

Fredensborg

Telefon 35

Incasso for hele Nordsjælland.

Fredericia:

Bonnesen N Chr. J

Gudsø P A $\text{A} 197$

Sagfører P A Gudsø

Sagfører for Købstadkreditforeningen
i Aarhus.Sagfører for Landkreditforeningen i
Viborg.*Spec.: Handelsinkassationer i
 $\text{A} 197$ Sydjylland. $\text{A} 197$* Jensen J A $\text{A} 116$ Reinholdt-Jacobsen $\text{A} 48$ Thiellesen & Johansen $\text{A} 35$ & $\text{A} 189$

Frederikshavn:

Larsen L Overretssagfører $\text{A} 188$

OVERRETSSAGFØRER

L LARSEN

 $\text{A} 188$ Frederikshavn $\text{A} 188$

Filialkontor i Skagen.

Handelsinkasso.

Nielsen Peder I $\text{A} 84$ Nørgaard A $\text{A} 35$ *Handelsinkassationer,
ofte skadesløst.*Petersen N $\text{A} 47$ Poulsen H P $\text{A} 96$ *Specialitet: Handelsinkasso.*

Frederikssund:

Holsøe Aage Overretssagf. $\text{A} 38$

Aage Holsøe

OVERRETSSAGFØRER

(A C Hansen og O Schibbyes Bfff.)

Frederikssund.

 $\text{A} 38$ Nøkkentved O $\text{A} 14$ *Overretssagfører. Bankdirektør.
Inkassationer. Retssager. 10-1 og 3-6.***Suhr Alexis** Overretssagf. $\text{A} 99$

Bankdirektør

Overretssagfører

Alexis Suhr

Telefon 99

Frederikssund.

Frederiksværk:

Kapel Carl

Kontorlag hver Onsd. Bopæl i Helsingø.

Glostrup:

Graff Johs. $\text{A} 130$ Thomsen Rudolf $\text{A} 2$

Grænaa:

Andersen A $\text{A} 47$ Gad Vald. Overretssagf. $\text{A} 135$ Press P $\text{A} 89$ **Viale & Sidenius** $\text{A} 74$

Viale & Sidenius

Grænaa. Telefon 74.

Hadsten:

Degn Josef $\text{A} 40$

Hadsund:

Larsen C V Bankdirektør $\text{A} 19$

C V LARSEN

Sagfører

Bankdirektør

Tel. 19

HADSUND

Tel. 19

*Inkasso f. Høllum-Hindsted og Gjerlev-
Ønsild Herreder, Terndrup og Mariager.
Øjeblikkelig Afregning.*

Hammel:

Borchersen J & C Thranum $\text{A} 30$

Sagfører, Bankdirektør

J Borchersen

& Overretssagfører

C Thranum

HAMMEL.

Jantzen S Chr. $\text{A} 34$

S Chr. Jantzen

 $\text{A} 34$

Hammel

 $\text{A} 34$ *Alle juridiske Forretninger.
Incasso.*

Haslev:

Damaard Ehlers $\text{A} 2$

Bankdirektør.

Energisk Inkasso. Afregning straks.

Jensen J A, Vesteregede.

Haslev: (Fortsættelse).

Jespersen C E & N I Heje Jespersen 43

43 43
PROKURATOR
C E Jespersen
 SAGFØRER, CAND. JUR.
N I Heje Jespersen
 Incasso for hele Landet.

Weber Th. 127

Helsingø:

Kapel Carl Bankdirektor
Føtal i Frederiksværk siden 1890.
 Nielsen Marius 12

Helsingør:

Bech-Andersen Evald 519

Evald Bech-Andersen

Bramstræde, Helsingør

519

Inkassationer.

Hansen V 180

Inkassationer i Nordsjælland.

JØRGENSEN P 190

Handelsinkassationer i Nordsjælland.

Mourier J H Overretssagf. 16

Ravnkilde Vald. 152

SAGFØRER
VALD. RAVNKILDE
 STENGADE 36, 1. SAL
 HELSINGØR TELEFON 152
 INKASSOFORRETNING
 FOR NORDSJÆLLAND.

Rendal H P

Rohde E 63

Inkassationer i Nordsjælland.

Skjold-Madsen 190

Herning:

Bitsch Fr. & H Riis Hansen 29

Dejgaard O R 1

Rønn C C

Schmit N Fr. 3

Sagfører for Herning Hede- og Diskontobank.

Valeur C W J 6

Hillerød:

Husmann Vald. 243

Inkassationer overalt i Nordsjælland.

Olsen N P 150

Raaschou Aug. & Carl F Raaschou 195

Aug. Raaschou
 og
Carl F Raaschou
 Overretssagførere.
Hillerød.
 — Telefon 195 —

Rosengaard Jacob 113

Wimmer H

Wodschow G M 152

Hjørring:

Fordsmand C Overretssagf. 155

Høyrup Nielsen M C 21

SAGFØRER
M C HØYRUP NIELSEN
 TELEFON 21
 ENERGISK
 INKASSO-
 FORRETNING
 PROMPTE
 AFREGNING.

Jakobsen A 24

Sagfører A JAKOBSEN
 Tel. 24 HJØRRING Etabl. 1877
 Af Justitsministeriet antaget til Ud-
 førelse af Justitssager.
 Skatteraadsformand.
 Paaalidelig Inkassation.

JENSEN S 29

Inkassationer og Retssager.

KLOCH F 73

Inkassationer.

Nielsen N P 338

Rasmussen J J M

Schmidt Eyvind 44

Schmidt Henrik 44

Hobro:

Buemann Rud. 80

SAGFØRER
 BRANDIREKTØR
RUD. BUEMANN
 HOBRO.
 Etabl. 1889 Telf. 80

Grønnegaard Th. 109

Jensen A 148

Sagfører A Jensen, Hobro

Kontor: Torvet Nr. 32 148

Tidl. By- og Herredsfuldmegetlig
 paa Pladsen i 20 Aar.Inkassationer og Retssager udføres.
 Største Lokalkendskab.

Steenberg Joh. Busch 31

Steenberg Jørgen 17

Holbæk:

Christiansen Chr. 112

Inkassationer og Retssager.

Heer Tirsdag i Tølløse og Merløse.

Holm Viggo Overretssagf. 66

Om Sommeren tillige 66 Hagedst.

Johansen R 95

Lind Volmer & Chr. Bierbum 95

Tlf. 96 Sagførerne Tlf. 96
VOLMER LIND
 og
CHR. BIERBUM
 Bankdirektør
 Holbæk.

Springborg M A J 167

Svantemann C 147

Werner W 224

Overretssagfører.

Energisk Inkasso, hurtig Afregning.

Holstebro:

Andresen J 91

Baadsgaard-Bruun P 74

Holstebro
Sagfører P Baadsgaard-Bruun
 Formand for Skatteraadet for Holstebro
 Skattekreds.
 74 Handelsinkasso 74
 Reference: Holstebro Bank.

Falbe-Hansen E Overretssagfører 7

E Falbe-Hansen
 Overretssagfører
HOLSTEBRO.
 Telegr. Falbehansen
 Telf. 7 Incasso

Mikkelsen Fr. 86

Fr. Mikkelsen, Sagfører
 86 **HOLSTEBRO** 86
 Inkasso for Jylland
 — Ojeblikkelig Afregning.
 Forespørgsler besvares gratis.

Nielsen P 61

Wium C Overretssagf. 30

C WIUM
 Overretssagfører
HOLSTEBRO
 Inkasso over hele Jylland.
 Hver Onsdag Kontor i Struer.
 Telefon Nr. 30.

Horsens:

Bjerregaard H J Prokurator

Boyer Anders 95

Danjelsen Overretssagfører & Ziegler So-
 rensen 53

Fausing Adolph

FINCK H P K 201

GREEN-ANDERSEN RICH. 400

Irving Johs. Cand. jur. 223

Jacobsen Emil 436

Jensen Carl Andreas Overretssagf. 455

Knudsen C J 106

Sagfører C J Knudsen
 Telefon 106 HORSSENS Telefon 106
 Stor Inkassoforretning.
 Hurtig Afregning.
 Forespørgsler besvares gratis.

Kunst G 406

Tlf. 406 Tlf. 406
 Overretssagfører
Kunst
 Horsens.

Matzen A 163

Mortensen H 325

Nielsen Lauritz Overretssagf. 333

Lauritz Nielsen
Overretssagfører
Tel. 333 **HORSENS.** Tel. 333
Spec.: Handelssager.
Inkasso over hele Jylland.

PEDERSEN MARIUS 318
Inkassoforretning.

Petersen Rasmus 235
Plenge C O Overretssagf. 361
Schouenborg N P O. erretssagf.
Wittrup H M Overretssagf. 222

Høng:

Berthelsen S & P Chr. Halse 26
Hansen H P 8

Hurup:

Espersen Jens
Larsen Vald. 50
Spec. Incasso og Retssager.
Schoug Eugen Overretssagf. 1

Hørsholm:

Knudsen Carl 63
Winstedt John & Viggo St. eklund Torvet
107

Lyderup:

Olsen Frederik 30
Incassationer oeralt i Danmark.

Kallundborg:

Basse A F cand. jur. 105 & 204

A F BASSE

Sagfører, cand. jur.

KALLUNDBORG

105 og 204.

Hass Hans 110
Betydelig Inkassationsforretning.

Kjødt J V Overretssagf. 200

J V Kjødt

Overretssagfører

Kallundborg

Telefon 200.

Schultz Aage Overretssagf. 113

Tel. 113

Tel. 113

Overretssagfører

Aage Schultz

Kallundborg.

Werner Th. 121

Kellerup:

Kjær P N A Prokurator 43
Petersen Chr. 57
Inkassationer og Retssager.
Vilstrup H S 2
Viborg Banks Kellerup Afdeling.

Kjerteminde:

Poulsen J H 63

Kjøge:

Brøcker 1
Frederiksen C 40
Handelsinkassationer.
Galskjøt Jacob 165

J GALSKJØT

cand. jur., Sagfører

Telef. 165

paatager sig:

Kjøb og Salg af Ejendomme,
Inkassationer,
Retssager, Laanesager og Ordning
af Testamenter,
Skifter, Auktioner.

Juulsgaard Carl 151
Sørensen Alfred & H Sattrup 9
Zangenberg C E A 202

C E A Zangenberg

Sagfører, cand. jur.

KJØGE Telef. 202

Ejendomshandler

Inkassationer

Retssager.

Kolding:

Bennetzen H C Overretssagf. 385
Buch Ditl. 522
Udenbys Fordringer inkasseres i Reglen
skadesløst.
Buus J N 315

Elken Frederik 290

Frederik Elken

KOLDING

Energisk Incasso. _____

_____ Tysk Korrespondance.

Eriksen Svend 309

SAGFØRER

SVEND ERIKSEN

KOLDING

TELEFON 309

Find Fr. Jensen Prokurator
Hansen J L 69
Hardt H Dahl 368

Hove Niels 546

546 SAGFØRER 546

Niels Hove

Kolding

Filial i Vejen

Hurtig og omhyggelig Inkassation.

Høyrup Andr. 219
Jacobsen & Viuff 326
Kjebmand R
Lau Edv. 120
Mogensen J A P 167
Nielsen H P 331
Hurtig og energisk Inkassation.
Petersen Arendt 450
Inkassation for Danmark.
Zahn M F C Prokurator

Korinth:

Lorentzen C H 3

Korsør:

Hauerslev Wald. S 26

Sagfører

WALD. S HAUERSLEV

Korsør

Telefon Nr. 26.

Energisk Inkassoforretning.

Melson H C 100
Thiesen C G 41

Lemvig:

Buch Johan 81

Johan Buch

Lemvig

Telefon 81.

Inkasso.

Buhl Orla 50

LEMVIG

SAGFØRER

ORLA BUHL

Telef. 50 Telegramadr.: Buhl

Spec. Inkasso.

Esmann H B 60
Sparekassedirektør.

Jensen Julius
Petersen Hans 62

Lyngby:

Nellemann Erik B 77.

Løgstor:

Jespersen C 18
Energisk og solid Inkasso.
Nissager P M 43b
Bankdirektør.
Solid Inkasso.

Mariager:

Anker Hjalmar 20

Mariager

cand. jur. **Hjalmar Anker**
Sagfører

20

20

Schmidt Julius
Thomassen A Chr. 23
Etableret 1896.

Maribo:

Bang S 126

SAGFØRER S BANG

126

MARIBO

126

Inkassoforretning.

Maribo: (Fortsættelse).

Hansen J P 87

Hansen Ludvig 48

SAGFØRER

LUDVIG HANSON

(Direktor for Landbostandens Sparekasse, Maribo).

TELEFON 48.

Incassation af udestaaende Fordringer.
Ordning af Prioritetslaan.

Kjær Erik 25

Erik Kjær

Sagfører, Bankdirektør

25 **MARIBO** 25

Handelsinkassationer.

Repræsentant for:

Kreditreformforeningen.

Kjær K W 25

Marstal:

Nielsen H P 50

Energisk Inkasso for hele Fyn og
Langeland. Hurtig Afregning.
Soliditetsoplysninger gratis.

Middelfart:

Hansen Philip & Valdemar Beck 32

Sagf., Godsforvalter

PHILIP HANSEN

etableret 1877

og Sagfører

VALDEMAR BECK32 **MIDDELFART** 32

Energisk Inkasso, øjeblikkelig Afregning.

Jensen Hjalmar Overretssagf. 75

Overretssagfører

Hjalmar Jensen75 **Middelfart** 75Formand for Skatteraadet for Mid-
delfart Skattekræds.
Sagfører for Østifternes Kreditfor-
eining.

Møller Gustav 24

Nakskov:

Bruun A 141

Hansen H H 126

Hintz Sigurd 83

Høegh Johs. 73

SAGFØRER

JOH'S HØEGH73 **NAKSKOV** 73Alle juridiske Forretninger udføres
prompte.

Specialitet: Incasso.

Kjersgaard Jens 98

Lyngaae J Jensen 255

SAGFØRER

LYNGAAE

Nakskov 255

Repr. for Det Kgl. oetr. alm. Brandassu-
rance Comp. for Varer og Effecter.

Inkasso for Lolland-Falster.

Stort Lokalbekendtskab.

Olsen Sophus 251

Sophus Olsen

SAGFØRER

251 **NAKSKOV.** 251

Rützow Fr. 145

Schinkel 402

Sagfører, Translatør

Schinkel

Etabl. 1881. Telefon 402.

Nakskov.Energisk Incasso for hele Lolland-
Falster. Afregning straks. Soliditets-
oplysninger gratis.

Wæver N M I 40

Zwick A 50

Zwick C Overretssagf. 50

C ZWICK

Overretssagfører

A ZWICK

Sagfører, cand. jur.

50 **Nakskov** 50
Sagf. for Østifternes Kreditforening
m. fl. Inkassoforretning.

Nexo:

Mouritzen H 10

Nibe:

Broe Fr. Axel

Kofoed M 7

Overretssagfører,

KOFOED**NIBE**

7

Energisk Inkasso.

Leth E 68

Branddirektør.

Nyborg:

Barfoed Chr. 81

Inkassationer og Retssager besørjes.

Dahlerup Ludv. Overretssagf. 108

Lersey Fred. & Georg Thomas 168

Sagførerne, Sparekassebestyrer

**FRED. LERSEY &
GEORG THOMAS**Landbosparekassen, Nyborg.
Kontortid 9-2 og 4-7. Telefon 168.
Handelsinkasso for hele Fyen samt
alle juridiske Forretninger.
Filial: Fyens Forsamlingshus, Odense.
Telefon 950.

Metz Ludvig 69

Telefon 69

Telefon 69

SAGFØRER METZ, NYBORG

Energisk Inkassation.

Afregning straks.

So- og Handelssager.

Qvist Chr. & N Nielsen 10

**Sagfører, Godsforvalter Chr. Qvist
& Sagfører N Nielsen**

10 Kontortid 9-5 10

Handelsinkasso for Fyen.
Agentur for Statsanstalten for Livs-
forsikring.

Wass Ludv. 108

Ludv. Wass

Sagfører

Telefon 108

Nyborg.

Viborg-Larsen 58

Nykjøbing F.:

Ditlevsen H 209

H Ditlevsen

Østergade 31, Nykjøbing F. Telf. 209.

Sagfører for Falsters Landbostands
Sparekasse og Kreditkassen for Land-
ejendomme i Østifternes. Repræsen-
tant for Købmandsstandens Oplys-
ningsbureau.

Inkasso. Retssager. Soliditetsoplysninger.

Graae Frederik Overretssagf. 47

Frederik GraaeSagfører for Kreditforeningen af
Grundejere i de danske Østifter, Na-
tionalbankens Filial og Sparekassen i
Nykjøbing p. F. Kreditreformforenin-
gen for Danmark.
Inkassoforretning for Lolland-Falster.
Stiftet 1853.

Gudmand-Høyer I V 264

Holst L Overretss. og Sparekassedirektør &
C Govertz-Jensen 42

Energisk Inkasso for Lolland-Falster.

Kragh L H 99

Olivarius C B & Aage Vater Overretssagf.
74

Tauber Fred. Overretssagf. 47

Nykjøbing M.:

Baadsgaard H 113

Cand. juris.

Inkassationsforretning.

Hoff Birger Overretssagfører 141

Birger Hoff

141 Overretssagfører 141

Nykjøbing paa MorsIncasso paa Mors og i Thy.
Forespørgsler besvares gratis.

Ovesen Niels 24

SAGFØRER

NIELS OVESEN24 **Nykjøbing, Mors.** 24

Alle juridiske Forretninger.

Inkassationer, spec. for Nordjylland.

Sørensen Jac. 107

Branddirektør. Sagfører for Jydske
Land- samt Købstadskreditforening.

Sørensen J P 55

Sagfører for Jydske Husmands-Kredit-
forening og Grundejerkreditforeningen.

Tønnesen Axel 82

Axel Tønnesen

SAGFØRER

82 Nykjøbing Jylland 82

Sagfører i offentlige og benef. Sager.
Handelsinkasso og Soliditets-
oplysninger.
Hurtig og omhyggelig Ekspedition.

Nykjøbing S.:

Borre 27

Tel. 27 Incasso

Borre.

Best. Sjæll. Bondest. Sparek. Kont.

Mørkeberg H 18

Nykjøbing Sj. Telefon Nr. 18

Sagfører H Mørkeberg

Støhr Wilh. 29

Soberg Th. 11

Nysted:

Hovmand P 42

Besørger alle juridiske Forretninger.

Poulsen F 19

Best. af Loll. Spare- og Laanbanks Ny-
sted Afd. Kammer og Branddirektor.

Schrader Andreas 15

Etableret 1883. Incasso.

Næstved:

Fester Chr. 104

Etableret 1878. Handelsinkasso. Hurtig
Eksped. Udstrakt Lokalkendskab.

Hansen Chr. 187

HOVMANN-HANSEN 126

Spec. Handelsincasso.

Jensen Chr. 69

Incasso & Retssager.

Larsen Chr.

Mathiesen M Overretssagfører 3

Hurtig Incasso og Korrespondance.

Mørup S O II

Incassationer og Retssager.

Petersen Anders 304

Sagfører

Anders Petersen

Incasso

804. Næstved.

Petersen Jacob 183

Rasch Andr. 108

Schaap V 112

Nørre Sundby:

Andersen P Overretssagf. 1006

Overretssagfører

Andersen

Nørre Sundby

1006.

Møller R 1052

Kammer og Branddirektor. Incasso.

Olesen Anders 1006

Teisen M 1022

Wiese Fritz 1040

Willadsen C Prokurator 1067

Odder:

Guldberg Jensen L Overretssagf. 136

L Guldberg Jensen

Overretssagfører.

Handelsinkasso.

Telef. 136.

Normand A 109

A Normand

Odder Telefon 109

Hurtig, energisk Incasso.

Schou J P 61

Sejersen S 15

Terndrup 18

Odense:

Andersen Valdemar 532

Valdemar Andersen

Vestergade 17

Telf. 532. Odense Telf. 532.

Brinck-Seidelin J Overretssagfører 585

Incasso for Fyens Stift.

Christiansen M P Fisketorvet 5 560

M P Christiansen

560

Handelsinkassationer

i Fyens Stift.

Repræsentation

i Konkursboer

og

Soliditetsoplysninger.

Danjelsen R C og Folmar-Hansen 134

Telf. 134

Telf. 134

R C DANJELSEN

og

FOLMAR-HANSEN

ODENSE.

Handelsinkassationer

for

hele Danmark.

Gram P P 371

Overretssagfører.

Hagen Carl Overretssagfører 621

Hansen Chr. C V Kongensg. 20 633

Etableret 1893.

Incasso for Fyen.

Hansen K L Torvehallen 430

Harden Vald. 1281

Incasso for Fyens Stift.

Hecht-Petersen J E Overretssagf. 577

Henriksen A P 482 & 1707

Jacobsen Jacob Poulsen 322

Jensen C Vesterg. 19 107

Juhl-Pedersen N P 543

Kjorhoe E & Knudsen C 78 & 29

Krarup's E Justitsr. Eftf. 597

Odense.

Telf. 597.

Justitsraad & Krarups Eftf. g.

2 Frandsen 2 Krarup

Overretssagfører. Cand. juris

Incassationer for Fyn.

Procedure og Bobehandling.

LERSEY FRED., GEORG THOMAS

& SIDNEY-MØLLER

Fyens Forsamlingshus 1461.

Løngreen Joh. Gustav

Madsen M P 359

M P Madsen

Sagfører

Vestergade 71

859

Incassationer og Retssager.

Moltzen E Sagfører 78

Nørby Andreas 482 & 1707

Rasmussen Chr. Overretssagf. 739

8739.

8739.

CHR. RASMUSSEN

Overretssagfører

ODENSE.

Rasmussen Jens Overretssagf. 649

Simonsen Carl Fr. 321 priv. 1860

Sagf. Simonsen

Odense. Telefon 321.

Incasso.

Stort Lokalbekendtskab.

Smith Max 19

Sagfører

Max Smith

Odense. Telefon 19.

Handelsincasso. Hurtig Afregning.

Staan Johs. Overg. 16 487

Incasso- & Oplysningsbureau.

Steffensen Frits 1428

Sagfører

Frits Steffensen

Odense. Vesterg. 37. Telf. 1428.

Incasso. Hurtig Afregning.

— Soliditetsoplysninger gratis. —

Sørensen M 1116

M Sørensen

Sagfører

Vestergade 26. Odense.

Incasso for Fyn.

Telf. 1116.

Trauberg 416

Præstø:

Bang Louis A 36
Bogholder i Præstø Sparekasse.
Spec. Handelsinkasso for Sydsjælland.
 Dambæk Søren A 37
Branddirektør. Stort Lokalkendskab.

Randers:

Bastrup P J A 361
Boldsen, Bek & Manniche A 214 & 244

Boldsen, Bek & Manniche

Sagførere

(forhen Reinholdt-Poulsen & Boldsen)

Mangeaarig solid Incassoforretning.

Buhl A Th. & H R Jacoby Overretssagf. A 2**A Th BUHL**

OG

H R JACOBY

OVERRETSSAGFØRERE.

Telefon Nr. 2. Kontortid 9 - 1, 3 - 5.

RANDERS.

Christensen Marius A 609**MARIUS CHRISTENSEN**

Randers. — Telf. 609.

Specialitet:

Handelsinkasso og Handelsprocedure
overalt i Jylland.

Uopholdelig Ekspedition og Afregning.

Hansen H M A 165Hauerslev E A 161Jensen Frantz A 199Jensen J C & R B Christiansen A 47**Sagfører J C Jensen**

og

Overretssagfører R B Christensen A 47.

Randers.

Jørgensen Anders A 186**Langballe H W** Overretssagf. & H Andersen
 A 346**H W Langballe & H Andersen**

Randers

 A 346 A 346Langballe J & E O Overretssagf. A 192Maltha-Rasmussen J A 405Møller J S & Axel Christophersen A 355Poulsen N & Barlag A 117Ryegaard N A 710

Ribe:

Bøggild H G Prokurator

Lassen R J M

Nors Jul. A 10*Fåtal i Bramminge. — Inkasso.*

Therkildsen J Th.

Ringø:

Koldborg Frederik A 52Pedersen N V A 51

Ringkjøbing:

Grove P A 44**P GROVE**

Overretssagfører.

Handelsincasso.

Ringkjøbing

Telefon 44

KAMP M P A 61Tang L C A 21

Ringsted:

Bertelsen L

Graversen G A 32Kisbye I B A 65Korup A A 153Nielsen J Chr. M A 40Svendsen Niels A 32*Inkasso over hele Landet.*

Roskilde:

Albrechtsen H A 198Hansen A A 200Jacobsen J Overretssagf. A 66

Møller S Eckardt

Nielsen Jacob P A 124*Inkasso og andre juridiske Forretninger.*Nielsen N C A 226

Petersen Ernst

Petersen N C P & F V Thomsen A 140Staal A A 400

Rudkjøbing:

Gasberg M A 74Harder Knud A 6 & 87**Knud Harder**Sagfører, Godsforvalter, Sparekasse-
direktør.Rudkjøbing, Langeland A 6 & 87.*Paalidelig Inkassoforretning,
hurtig Afregning, gratis Soliditets-
oplysninger til faste Klienter*

Rødby:

Ditlevsen J A A 45Ruder H C A 53

Rønne:

Hjorth M P A 181*Inkasso for hele Bornholm.*Koføed H A 94**Sagfører****H Koføed**

Rønne Telef. 94.

Inkasso for Bornholm.

Lund H Chr. A 158

Bankdirektør.

*Spec.: Inkasso for hele Bornholm.**Kontordag i Allinge hver Mandag.*Lund T H A 20*Sparekassedirektør, Forretningsfører
for „Dampskibsselskabet paa Bornholm
af 1866“.*Olsen Alfred Overretssagf. A 186*Inkasso for Bornholm.*Olsen Janus A 186

Olsen N C

Petersen Carl A 170*Inkasso for hele Bornholm.*Pihl Frits A 22Thaarslund Th. Overretssagf. A 64*Inkasso for hele Bornholm.*

Samso:

Garde Carl A 42

Saxkjøbing:

Christensen Laur. A 93Larsen J A 41

Silkeborg:

Grabow & Bisgaard A 100**SILKEBORG****GRABOW OG BISGAARD***Energisk og omhyggelig Incasso-
forretning for Jylland.*

— Afregning straks. —

Hammer H A 70

Bankdirektør.

Hansen Lauritz A 72

Overretssagfører

Lauritz Hansen A 72.

Silkeborg.

 A 72.

Specialitet: Incasso.

Johnsen Chr. A 70Tortzen Vald. A 8

Skanderborg:

Arent H C

Lauesen R L Overretssagf. A 94

Rosen Eduard Overretssagf. & Aage Weng

 A 24*Inkassoforretning.***Schmidt Jørgen** A 29**Jørgen Schmidt** A 29

Incassoforretning

 A 29*Sagfører for A/S Banken for Skan-
derborg og Omegn og
Skanderborg Landbosparekasse.*

Skive:

Berg N C A 160*Handelsinkassationer - Retssager.**Stort Lokalbekendskab. Oplysninger
besvares omgaaende og gratis.***Borch Jacobsen E & C V** Overretssagførere
 A 122**E BORCH JACOBSEN**

og

C V BORCH JACOBSEN

OVERRETSSAGFØRERE

Telefon 122.

Bøttern C A 57**Sagfører C Bøttern**Skive A 57*Incassoforretninger overalt i Dan-
mark.**Energisk Ekspedition.**Afregning straks red Indgang.*Mark N Overretssagfører A 209*Inkasso & Retssager.*

Petersen S

Rosenthal Fr. G A 56

Skjelskør:

Hansen Johs. A 54Petersen P Chr. A 54Sørensen Th. A 15

Skjern:

Ejlersen Ejler Ⓐ 8
Kjær Ludv. II

Slagelse:

Balle F C Overretssagf. Ⓐ 173
Bankdirektør. Godsforvalter.
Bentzen B Ⓐ 86
Bankdirektør.
Deichmann C P L S Prokurator Ⓐ 385
Dreyer Fr. & Overretssagf. P Kanstrup Ⓐ 31
Inkasso. Etableret 1874.
Green-Andersen Ⓐ 423
Hansen Carl Ⓐ 241

Telf. 241

Sagfører Carl Hansen

Slagelse

Energisk. Handelsinkasso.

HOFFMANN ALEX Ⓐ 113

Rasmussen L Ⓐ 327

Sagfører L RASMUSSEN

Skatteraadformand.

Slagelse

*Handelsinkasso.**Hurtig Ekspedition og Afregning.
Telf. 327.*

Ruus R L Ⓐ 164

Schäfer II F Ⓐ 292

Inkassoforretning. Kontortid 9-5.

Sorø:

Bronée Fr. & Johs. Ⓐ 11 Privat Ⓐ 213

**Sagfører Fr. Bronée
Overretssagfører Johs. Bronée**

SORØ

Ⓐ 11 Privat Ⓐ 213

Inkassationer. Retssager.

Ehlers Jørgen Ⓐ 59 & 130

Jørgen Ehlers

Sorø

Ⓐ 59 & 130

*Inkassationer over hele Sjælland.*RASMUSSEN GUSTAV Ⓐ 84 & 159
Bankdir. Filial i Vedde og Stenlille.

Stege:

Hansen K Ⓐ 93
Lindhard Chr. S
Wognsen Emil
Direktør f. Møens Bank. Inkasso.

Storehedinge:

Juulsgaard Brodr. Ⓐ 743
Keller V Ⓐ 127
Larsen V Overretssagf. Ⓐ 30

Struer:

Knudsen K L Ⓐ 50

Stubbekjøbing:

Rasmussen Johs. Ⓐ 55
Overretssagf. Kæmner. Inkasso.
Ravnsgaard Lave Ⓐ 55
*Overretssagfører. Bankdirektør.
Etableret 1875. Inkassoforretning.*
Trap O D Ⓐ 61
Inkassationer. Hurtig Afregning.

Svaneke:

Høst N P N
Branddirektør.
Koføed J P Ⓐ 50

Svendborg:

Albrechtsen E Ⓐ 212
Ref. Svendborg Bank.
Briksø Sejer Ⓐ 421

Etabl. 1905

Telef. 421

Sejer Briksø*Tidl. mangeaarig By- og Birkefuld-
mægtig i Svendborg.**Spec.: Soliditetsopl. & energ. Inkasso
m. øjebl. Afregning.**Tysk og engelsk Korrespondance.*

Clausen & Poulsen Ⓐ 14

Handelsinkasso.

Hammershøj K Ⓐ 109

Jacobsen J Overretssagf. Ⓐ 1

Kruse A F Ⓐ 464

A F Kruse

Overretssagfører

Energisk Inkassation.**Øjeblikkelig Afregning.**

Telefon 464

Etabl. 1906

Fransk, tysk og engelsk Korrespondance.

Lacoppidan-Petersen Ⓐ 101

Madsen H J Ⓐ 213

Specialitet: Handelsinkasso.

Møller P Ⓐ 459

Nielsen I C Ⓐ 61

Inkassationer.

Poulsen Rasmus Ⓐ 161

Inkassoforretning.

Schandorff C Ⓐ 294

Stürup P Ⓐ 242

Sæby:

Alving Th. Ⓐ 1

Hurtig Inkasso.

Kjelgaard A E B Prokurator Ⓐ 9

Kristiansen N K og C Nielsen Ⓐ 11

Energisk Inkasso for Vendsyssel.

Riber Gustav Ⓐ 38

Secher-Jensen L Ⓐ 1

*Handelsinkasso**for Vendsyssel.*

Taastrup:

Holm Jens Ⓐ 13

Overgaard J Ⓐ 105

Thisted:

Billeskov Jansen H Overretssagf. Ⓐ 189

Overretssagfører

H Billeskov Jansen*Handelsinkasso for Thy.*

Telefon 189.

Gade A Ⓐ 49

Handelsincassationer for Thy og Mors.

Lyhne Niels Ⓐ 86

Handelsincasso. Etabl. 1884.

Michelsen L Overretssagf. Ⓐ 9

Overretssagfører

L MICHELSEN

Thisted — Telefon 9

*(C F Bendixens Eftflgr.)**Inkasso i Thy og paa Mors.*

Nørgaard A F

Poulsen P A

P A Poulsen*Inkassoforretning.*

Thisted.

Thomsen Th.

Handelsinkassationer og Retssager.

Vamdrup:

Nielsen S M Ⓐ 59

Varde:

Harck A Ⓐ 69

Harck H C & J Petersen Ⓐ 69

Overretssagfører H C Harck

og

Sagfører J Petersen*Repræsentanter for
Købmandsstandens Oplysningsbureau.
Inkasso for Jylland.**Hurtig Afregning.*

Hermansen H Ⓐ 19

Spec.: Inkasso. Hurtig Afregning.

Jensen Niels Ⓐ 24

Niels Jensen

Telefon 24.

*Energisk Inkassoforretning for
Jylland.**Soliditetsoplysninger
besvares omgaaende.*

Oldager & Lyster Ⓐ 32

OLDAGER & LYSTER*(etabl. 1886)**(etabl. 1897)*

Telefon 32.

*Spec.: Energisk samt s.v.m. skadesløs
Inkasso overalt i Jylland.***Soliditetsoplysninger meddeles omgaaende**

Vejen:

Sivebæk Th. Ⓐ 66

Th. Sivebæk

Sagfører

Vejen

Ⓐ 66

Inkassationer for det sydlige Jylland.

Vejle:

Birch E P & Fr. Knudsen Overretssagf.
Ⓐ 126

Gyntelberg A Ⓐ 314

Gyntelberg Jacob Overretssagf. Ⓐ 314

Haastrup P Ⓐ 286

Knudsen F Overretssagf. Ⓐ 126

Knudsen P

Møller P Ⓐ 313

Nielsen Johannes Ⓐ 95

Ohrt Ad.

Pagh P R Ⓐ 543

Kontor i Give hver Tirsdag.

Petersen H P Ⓐ 156

Schiedt Johs. Justitsraad Ⓐ 59

Sejdelin Fr. S Prokurator

Strandby C Ⓐ 186

Teller E Ⓐ 181

Thiesen Axel Ⓐ 766

West Henrik Ⓐ 183

Viborg:

Andersen H F $\text{A} 98$ **H F Andersen**

Sagfører.

St. Mathiasgade 27, Viborg.

Telefon 98.

Etabl. 1888.

Handelsinkassationer.

Dahl Asger Overretssagfører $\text{A} 140$
Handelsinkasso og Appelprocedure.
Incassator for Husmandskreditforenin-
gen, Grundejerkreditforeningen og
Jydsk Landhypothekforening.

Heise Chr. Overretssagf. $\text{A} 17$
 Hojsgaard S P S Overretssagf. $\text{A} 141$
 Johnsen Bjarne Overretssagf. $\text{A} 72$
 Jørgensen J B Overretssagf. $\text{A} 53$
Inkassator for Jydske Land-Kreditforen.

Randers M E H $\text{A} 20$ **M. E. H. RANDERS****VIBORG** $\text{A} 20$

SØRENSEN S P Overretssagf. $\text{A} 128$
 Ørum Chr. $\text{A} 154$
 Ørum L $\text{A} 154$

Vordingborg:

Grønqvist & Kjøhner $\text{A} 44$
Inkassationer overalt paa Øerne.

Koefoed J J $\text{A} 119$
 Nielsen L C & V Caprani $\text{A} 91$

L C Nielsen og V Caprani

Sagfører

Kammer

Vordingborg

Energisk Incasso. Afregning straks.

Schwensen C L $\text{A} 10$
 Strange J J E $\text{A} 199$

Årøeskjøbing:

Meyer Aage $\text{A} 17$
Energisk Inkasso ogsaa i Marstal.
 Steenstrup M C $\text{A} 26$

M C Steenstrup

Cand. jur., Sagfører

Årøeskjøbing $\text{A} 26$ *Incassationer, ogsaa i Marstal og de øvrige Landdistrikter.*

Steenstrup J Vogelius

C. Landet.

Sjælland:

Ettrup H M, Boeslunde $\text{A} 18$
 Holm Jacob Overretssagf., Løvenborg pr
 Regstrup $\text{A} S$ -Jærnløse 10
 Neertoft H P, Græsted $\text{A} 45$
 Nyholm Thorkil, Ledreborg pr. Lejre

Fyen:

Copmann J F A, Ravnholt pr. Ellested $\text{A} Rys-$
 linge 2
 Hansen William, Ejby St. $\text{A} 5$
Inkassationer for Vestfyn.
 Møller Olaf, Otterup $\text{A} 50$

Nielsen N J, Hvidkilde pr. Egeuse $\text{A} Svend-$
 borg 179

Olsen A Chr., Broholm pr. Gudme $\text{A} Hessel-$
 ager 15

Jylland:

Abildhauge A M C, Vestervig
 Bruun Chr. Filiationk., Pandrup (Hvetbo
 Herred)
Horedkontor i Brønderslev.

Glud Einer Overretssagf., Højbjerg Mølle
 pr. Rødkjærshøj $\text{A} 20$

Hviid Carl, Vinlerup $\text{A} 41$
 Jakobsen A P, Bjerre $\text{A} Bjerre$

Jensen Chr., Tarn
 Jensen Martinus, Hornslet $\text{A} 28$

Møller J P, Brødstrup $\text{A} 3$
 Neergaard-Petersen F, Vivebrogaaard pr.
 Hadsund $\text{A} 9$

Nielsen Max L, Holsted $\text{A} Holsted By 23$
 Petersen Boie, Terndrup $\text{A} 10$

Plesner Müller M, Terndrup $\text{A} 8$
 Smith H T, Holsted $\text{A} Holsted By 2$

Sørensen Niels, Bjerringbro $\text{A} 36$
 Toft Søren, Pandrup pr. Aabybro $\text{A} Pandrup 2$

Weyhe J C L, Dronninglund $\text{A} 20$

A Rivet et L Vaillant8, rue de la Michodiere
(i Nærheden af Operaen)**Paris.**

Defensorer ved Handelsretten.
Almindelige Retssager.
Engelsk & Tysk Korrespondance.

Salpetersyre.

Dansk Svovlsyre- & Superphosphat-Fabrik
 Kontor Slotsholmsg. 16 $\text{A} \text{Cent. 6388}$

Saltraffinaderier og -Importører.

A. Kjøbenhavn.

Adolph's Fr. Th. Enke, Akts., Slotsholmsg.
 16 $\text{A} \text{Cent. 7082}$, Statstelefon 133
 Christensen Chas. H., V-Boulev. 46 $\text{A} \text{Cent. 1695}$
Høstalt, Liverpool og finere Kvaliteter.

Christiansholms Fabrikker Kont. Nyhavn 4 A
 Cent. 196

Fabrikation af Salt, Cinders og Cokes
til Husholdningsbrug og teknisk Brug.
 Fabrikkerne Lyneborg Brølggerstr. 9 $\text{A} \text{A}$
 Cent. 5251

Frederiksholms Salt- Cokes- & Cinders-Fa-
 brikker, Akts., Brølggerstr. 9 $\text{A} \text{A} \text{Cent. 5251}$

Schrader Aug. Bredg. 40 $\text{A} \text{A} \text{Cent. 9349}$
Ceresbos engelske Taffelsalt.

B. Købstæderne.

Aalborg:

Aalborg Salt-Raffinaderi $\text{A} 49$
 Abel A $\text{A} 53$ & 846
 Kragelund's M Fabrikker $\text{A} 49$ & 1367

Aarhus:

Aarhus Saltværk, Akts. $\text{A} 1309$
Telegramadr.: Saltværket. Fabrikation
af Salt samt hele og knuste Cinders.
 Jydsk Agentur og Kommissionsforr. $\text{A} 360$,
 St. $\text{A} 9$, Pr. $\text{A} 1970$. *Telegradr.: Asmussen.*

Esbjerg:

Esbjerg Salt- og Cinders Fabrikker, Akts.
 $\text{A} 77$ & 427

Fredericia:

Lochr C W $\text{A} 66$
Debbeltraffineret Smørsalt, Stjernesalt,
i Sække og Fastager samt Køkken- og
grovt Salt. Sølvmedaille: Fredericia 1891.

Kallundborg:

Gottschalk & Tillge $\text{A} 37$ & 44, priv. $\text{A} 47$.
Vacuum-Liverpool og -Køkken-Salt til
Mejeri-, Slagteri- og Køkkenbrug.

Kjerteminde:

Kjerteminde Saltværk

Nykjøbing F.:

Fabrikken Falster, Akts. $\text{A} 147$

Nørre Sundby:

Hedegaard & Christensen $\text{A} 1150$ & 1167

Odense:

Fyenske Salt- og Cokesværker $\text{A} 450$

Skive:

Adolph's Fr. Th. Enke, Akts., Skive-Afde-
 lingen $\text{A} 37$ & 237, Stats $\text{A} 13$

Svendborg:

Jensen N & Co. $\text{A} 18$

Thisted:

Andersen N C, Akts. $\text{A} 59$, Stats $\text{A} 11$
St. Yves Mellemalt samt Smørsalt
i Sække og Fastager fra Salinen
Egestorffs. Havnør.

C. Landet.

Nielsen Christian, Klintebjerg pr. Otterup $\text{A} 8$ **Saltsyre.**

A. Kjøbenhavn.

Dansk Svovlsyre- & Superphosphat-Fabrik
 Kontor Slotsholmsg. 16 $\text{A} \text{Cent. 6388}$
 Meyer & Henckel Kjøhngg. 60 $\text{A} C 314$ & 9163

B. Købstæderne.

Aalborg:

Kragelund's M Fabrikker $\text{A} 49$ & 1367

Odense:

Lotze Gustav $\text{A} 43$

Randers:

Kolding G $\text{A} 72$ **Sanatorier.**

A. Kjøbenhavn.

Hareskov Kuranstalt Bagsværd $\text{A} \text{Bagsv. 48}$ 

Fysisk-dietetisk Behandling af kroni-
ske Sygdomme (ikke Tuberkulose). Aa-
bent hele Aaret. Læge H P Lund tr.
2-3 Østerbrog. 78 $\text{A} \text{Cent. 4067}$

Hellerup Brystsyge-Sanatorium Carolinev. 29
 Hell. $\text{A} \text{Hell. 522 y}$

Læger: I Veje og Engelbreth Holm.

Sanatoriet „Solbad“ Søllerød. Holte A
 Holte 66. For Brystsyge. Læge H de Fine
 Licht Amager. 33 $\text{A} (2-3) \text{Cent. 1924}$

Skodsborg Badesanatorium Skodsborg

$\text{A} \text{Skodsb. 21, 45 \& 51}$

Kuranstalt for fysisk-dietetisk Be-
handling af indgroede Lidelser (ikke
Brystsyge). Rekreations- og Rekon-
valencesenhjem. Aabent hele Aaret.

B. Købstæderne.

Aalborg:

Kamillianerkliniken. $\text{A} 728$. — *Mandlige*
Lunge- og Strubetuberkulose-Patienter.

Schmitz Arnold Vimmelskiftet 41 ☒ ☐ Ct. 9666
billigste hurtigste

Dansk Industri



Dansk Industri

Leve- ring

B. Købstæderne.

Aalborg:

Holst Adolph, Akts. ☐ 212 & 1412. - Lager
i Kbhvn. st. Kammekstr. 15 ☐ Cent. 8042.

Faaborg:

F C Alstrøm ☐ 138

Alstrøm FC

☐ 138

Ubettinget

billigste Kilde.

Forlang Tilbud.



Sejldug.

A. Kjøbenhavn.

Halmøe H Nyhavn 31 ☒ ☐ Palæ 1029

Prima ameri-
kansk

Bomuldssejldug
til Selevindere
og andre Land-
brugsmaskiner
etc. samt Sej-
l og Presenningsdug
i stort Udvalg



Hansen H E Tordenskjoldsg. 3 ☒ ☐ Cent. 6336
& 6335 Alle Sorter alm. og vandtæt Dug.
Sejlmagerværksted.

Kjersgaard S & Co. I. Strandstr. 20 ☒
☐ Cent. 388 & 6487

Skotsk og amerikansk Sejldug.

WEILBACH J S V, Niels Juels G. 6 ☒
☐ Cent. 1220. - Lager af almindelig &
vandtæt Sejldug 30" og 35" Bredde.

B. Købstæderne.

Fredericia:

Bloch & Andresen, Akts. ☐ 56, Stats ☐ 2

Nykjøbing F.:

Halmøe F N ☐ 229

Sejlgarn.

(se tillige Rebslagere).

Christensen Carl C Bredg. 4 ☒

Jensen Hermann & Co. Svanemosegaardsv.
4 ☒ ☐ Cent. 3814 & 4314

Jensen (Ove) Svanemosegaardsv. 9, 11 ☒ ☐ Ct. 2191
Nordisk Sækkekompani, Akts., Fredericiag.
27 ☐ (t. 1021 & 2091. - Sække-Bindegarn.

Sejlgarn-Fabrik.

Holm Jacob & Sønner Strandg. 4 ☒ ☐ Cent.
1611, 9111 & 9117

Dampreberbane, Sejlgarnsspinderi, Olie-
mølle, Sæbe- & Lømfabrik. „Holms
Plads“ Oplagsplads og Pakrum.

Sejl- og Flagmagere.

(se tillige Flag).

A. Kjøbenhavn.

Andersen E Bredg. 32 ☒

Leverandør til de fleste hercærende
Sportsfartøjer.

Berg N F Nyhavn 53 ☒ ☐ Palæ 1184

Christensen C Strandg. 23 ☐

Spec.: Presenninger, Møllesejl, Telte.

Halmøe H Nyhavn 31 ☒ ☐ Palæ 1029

Møllesejl & Presenninger.

Hansen H E Tordenskjoldsg. 3 ☒ ☐ Cent. 6336 &
6335. - Imp. af vandtæt Sejldug. Vand-
tætte Presenninger. Presenninger udlejes.
Eneforhdl. af Kapok Redningsartikler.

Jensen Peter Dronningensg. 8 B ☒ ☐ Cent. 1683
Uldne og vandtætte Heste- og Kodakke-
ner, Muleposer, Sække og Presenninger.

Morch M W & Søn P. Skrams G. 2 ☒ ☐ By 117y

Nielsen & Elling Ny Toldbodg. 8 ☐ Palæ 1221y

Olsen Aug. Nyhavn 41 ☒ ☐ Palæ 1057

Weilbach J S V, Niels Juels G. 6 ☒ ☐ (t. 1220

Grundlagt 1799

Import af vandtæt Sejldug.
Vandtætte Presenninger. Presenninger
udlejes.



Flag af ekstra Kva-
litet paa Lager.

Leverandør til Det Forenede Dampskibs-
selskab m. m.

B. Købstæderne.

Aalborg:

Jepmond A H Kongensg. 7

Aarhus:

Feddersen N C ☐ 92

Holm's R C Eftf., H B Hansen ☐ 1229

Jensen C F ☐ 1682

Esbjerg:

Clausen & Enevoldsen, Akts. ☐ 393

Mathiasen's H M Eftf. ☐ 47

Flag, Mølle- og Teltsejl, vandtætte Pre-
senninger og Hestedækkener samt Olie-
tøj. Lager af Torrærk, Wire og Staaltruss.

Faaborg:

Mogensen H P

Frederikshavn:

Mortensen M P

Helsingør:

Petersen N J ☐ 89

Sejldug, Flagdug, Torrærk, Kork- &
Kapok-Redningsartikler etc.

Horsens:

Borg N C

Mortensen Brødr. ☐ 89

Kolding:

Hansen H B

Marstal:

Lohse Th. & Hansen

Petersen Hans ☐ 45

Petersen Marius ☐ 59

Nykjøbing F.:

Halmøe F N ☐ 229

Randers:

Andersen L ☐ 529

Roskilde:

Rasmussen Emil ☐ 101

Rønne:

Boldemann J G

Byder L W

Svendborg:

Hansen Emil, Thuro

Sejl, Flag, Presenninger samt Kapok-
Redningsbatter m. m.

Holm-Rasmussen K ☐ 231

Nielsen Vald. ☐ 542

Flag, Presenninger og Redningsart. m. m.

Thisted:

Jacobsen H P

Brøeskjøbing:

Svane J C ☐ 40

Seier.

Dansk Selefabrik, Jens Sand, Gl. Strand
48 ☒ ☐ Cent. 2042. - Herreseler, Sports-
batter, Strømpeholdere og Elaster.

Philipson Albert Frederiksbergg. 27 ☐ Ct. 4910
Fabrik af Herreseler i alle Systemer.
Strømpeholdere Sækkeholdere og de ekstra-
prima Selestropper.

Seletøjer.

(se tillige Sadelmagere).

A. Kjøbenhavn.

Dahlman Brødr. F & L Frederiksholms Kanal
4 ☒ ☐ Cent. 3286

Hansen B Kompagnistr. 12 ☒ ☐ By 489y

Spec.: Seletøjer i alle Størrelser.

Jørgensen S Pederhvitfeldtsstr. 17 ☒

Mensen Georg Østerbrog. 146 ☐

Poulsen & Sønner Løvstr. 6 ☒ ☐ By 2035

Specialitet: Seletøjer til Luksus-
kørsel og Forretningsbrug.

Haandværkerforen. højeste Udmærkelse.

Thomsen Vald. st. Kongensg. 59 A ☒ ☐ Palæ 8y

B. Købstæderne.

Aarhus:

Halling Emil ☐ 114

Odense:

Nielsen F C ☐ 318

Petersen P Chr. Vesterg. 52 ☐ 1012

Randers:

Christensen Brødrene ☐ 565

Seletøjsvæerte.

A. Kjøbenhavn.

Andersen's N Sværtfabrik Snareg. 6 ☒

Bro's M kem. tekn. Fabr. Thorvaldsensv. 23 ☒
☐ Cent. 7930

Dahlman's Sværtfabrik Fredh. Kan. 4 ☒

☐ Cent. 3286

Seletøjsvæerte og Horsmørelse.

Diplom i Aarhus 1909.

Gloria Olie Comp., Aaboulevard 6 ☐ Cent. 5226

Hastrup's Vihe kem. Fabrik ved Betty Vibe

Hastrup Pileallé 5 ☒ ☐ Cent. 2731

Jessen Vilhelm Sortedamsg. 7 ☒

Jettadam Fabrikker Istedg. 136 ☒ ☐ Ct. 2805

„Galla Rus“ anerkendt som det bedste.

John E H L, P D Løvs Allé 16 ☒

Kbhvns Vognmørelsefabrik ved Ida Ham-
mer Esrong. 32 ☒. - Olie og finsk Tjære.

Munck F, S-Boulevard 68 ☒ ☐ V 41

Sørensen P & Co. Studiestr. 24 ☒ ☐ Cent. 718

B. Købstæderne.

Aalborg:

Rafn's C Fabrikker ☐ 14

Aarhus:

Møller N W ☐ 562

Selvblankende Seletøjsvæerte „Primus“.

Bogense:

Kinch N P, Cand. pharm. 5
 „Nico“ bedste Seletojsvarte, gør Læde-
 ret smidigt. Tilkendt højeste Udmær-
 kelse paa Landmandsforsamlingen i
 Odense 1900.

Selskabslokaler.

Andersen's Niels Selskabslokaler Østerg. 15 Cent. 9025.
 Arbejderforeningen N-Voldg. 92 Cent. C 1647
 Burris' Selskabslok. N-Voldg. 17 Cent. 958 bringe
 i rent. Erindring. (Indtil 50 Couverts).
 Café National, Carl Jørgensen Vesterbrog. 2E
 Cent. 3522 & 2181
 Nationals hyggelige Selskabslokaler.
 Indtil 70 Couverts. Elegante Balsal.

City Restaurant & Selskabslokaler, Cityg.
 23 Cent. 2023.



1. Kl. Etablissement
 for Festiviteter og
 Selskaber paa indtil
 400 Couverts.
 Elegante Lokaler.
 Udmærket Køkken.
 Rimelige Priser.
 C. F. Holbech.

Harmonien N-Voldg. 23 Cent. By 1734
 Langelinies Pavillon Cent. 9515
 Nimb H & S E Frøkner Tivoligaden Cent.
 232 & 1273



Restaurant
 = NIMB =
 Bazaren
 Tivoligaden
 Tlf. Ct. 232 & 1273

Festfløjen
 til forudbestilte Selskaber

Forudbestillinger paa større & mindre Sel-
 skaber paa indtil 600 Personer modtages

„Ny Rosenborg“'s Selskabslokaler V-Boule-
 vard 5 Cent. 4155 & 4099
 Odd-Fellow Palæet Bredg. 28 Cent. 1222
 & 1203
 Pagh's Kuld Selskabslokaler (forhen Myginds
 Lokaler) Linnésg. 25 Cent. 1230
 Premier Østerbrog. 52 Cent. 5517
 Prins Vilhelms Plads, St. Annæ Plads 13 Cent.
 274 & 8400
 Elegante og hyggelige Lokaler til
 Familiefester.

Skydebane, Den Kongelige, J P Mathiesen
 Vesterbrog. 59 Cent. 2868

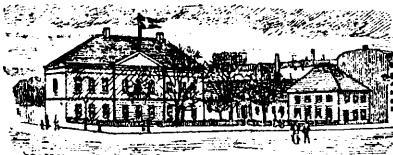

Søpavillonen Gyldenlovesg. 24 Cent. 796 anbef.
 sine hygg. og elegante Selskabslokaler.
 Wittmack's Selskabslokaler Holmens Kanal
 17 Cent. 1513 anbefales.
 Wivel's Palmeterasse og Selskabslokaler
 Vesterbrog. 1 Cent. 837
 Direktion Wivel & Kjer Cent. 839
 Elegant monterede Selskabslokaler.
 indtil 120 Couverts.
 Ølundshus Nørrebrog. 140 Cent. Tg. 655

Seminarier.

A. Kjøbenhavn.

Blaagaards private Seminarium Ravnsborgg.
 11 Cent.
 Danske Realskoles Seminarium, Den. Frdbg.
 Allé 22 Cent.
 Forst. Landrup-Jørgensen. Bopæl Hor-
 tensiag. 14 Cent. V 2084y (4-5)
 Femmers private Kvindeseminarium Nørre-
 brog. 27 Cent. N 130y
 Frøbelseminariet Aaboulevard 5 Cent.
 Uddanner Børnehælelærerinder og Med-
 hjælpelærerinder til Asyl og Barnejomfruer.
 Kbhvns. Forskoleseminarium Nørrebrog. 27 Cent.
 Zahle's N private Kvindeseminarium N-Voldg
 7 Cent. 8752

B. Købstæderne.

Aarhus:
 Kvindeseminarieret i Aarhus Cent. 2764
 Ballerup:
 Jonstrup Statsseminarium Maalev 33
 Haslev:
 Haslev private Seminarium Cent. 14
 Horsens:
 Gjedved private Seminarium
 Horsens private Kvindeseminarium
 Jellinge:
 Statsseminariet i Jellinge
 Nexø:
 Nexø private Seminarium
 Nørre Nisum:
 Nørre Nisum private Seminarium Gudum
 11a
 Odense:
 Odense Seminarium, Hjallesøvej 2

Odense Seminarium.

Statsanerkendt Pællesseminarium. For-
 beredelse til Lærereksamen. Forstander
 Ejler Møller.

Odense Forskoleseminarium.

Statsanerkendt. Forbereder til For-
 skolelærerindeksamen. Forstander Ej-
 ler Møller.

Ranum:

Statsseminariet i Ranum

Ribe:

Ribe private Seminarium

Silkeborg:

Lang's Th private Kvinde-Seminarium Cent. 235
 Silkeborg Forskoleseminarium Cent. 255
 Silkeborg private Seminarium Cent. 305

Silkeborg Seminarium

Telefon 305

Statsanerkendt Pællesseminarium.

Forberedelse til Lærereksamen.

Forstander:

P J M Vinther.

Skaarup:

Statsseminariet i Skaarup

Varde:

Varde Forskoleseminarium

Vejle:

Forskoleseminariet ved Vejle for Kvinder
 Cent. 345

Vordingborg:

Vordingborg private Seminarium Cent. 214
 Nyeste og bedst indrettede Seminarium i
 Landet.

Sengetæpper.

Binder J L & Co. Kongens Lyngby Cent. 11 & 6
 Røde, hvide og kulørte uldne Senge-
 tæpper i mange Kvaliteter.
 Uldne Tæpper til Hospitalsbrug.
 Engelberg Carl Frederiksborgg. 17 Cent. 7817
 Frederiksen J & Co. I. Kannikestr. 3 Cent. 5848
 Olesen C. Akts., Højbropl. 4 Cent. 5885 (Omstill.)

Sengeudstyr.

Andersson L Griffenfeldtsg. 26 Cent. N 26 v
 Se under Feltseuge.
 Broberg Pjun's Eftf. Amagert. 16 Cent. 3356
 Crome & Goldschmidt Vesterbrog. 28 Cent. 7123
 Dynehuset ved Chr. Wennemoes-Sørensen
 Ny Østerg. 11 Cent. By 3167
 Madrasfabrik, Fjer og Dun.
 Engelberg Carl Frederiksborgg. 17 Cent. 7817
 Alt henhørende under Sengeudstyr.
 Udelukkende 1. Klasses Fabrikat.
 Fjerrenseriet Harald Cohn Landemærket 5
 Cent. (ved Rundetaarn) Cent. 4914
 Haunstrup A C. I. Kongensg. 1 Cent. By 3401
 Magasin Morfeus ved Fred. L Petersen
 Landemærket 3 Cent. By 1088
 Sengeudstyr & Fjerrrensning.
 Magasin Verax ved Georg Petersen Nørre-
 brog. 189 Cent. Tg. 315y
 Petersen Vilhelm H Østerbrog. 25 Cent. 2045
 Østerbros største Lager i Sengeudstyr,
 Fjer, Dun, Jærnsenge og Madrasser.
 Piper Otto Jærnbang. 1 Cent. Cent. 8687
 Specialforretning i Sengeudstyr.
 Engelske Jærnsenge og Messingsenge i
 alle Størrelser.
 Spiral-, Fjeder-, Krølhaars- Uld- & Tang-
 madrasser.
 Rasmussen's R Eftf. Skinderg. 37 Cent. 6378
 Trolle Th. Smalleg. 2 Cent. Gh. 500
 Udstyrs- og Fjerlageret ved P Voss Nørrebrog.
 25 Cent. 553

Fredericia:

Bloch & Andresen, Akts. Cent. 56, Stats Cent. 2
 Bolster-, Satin-, Dunlærred.

Sennep.

A. Kjøbenhavn.

Bähncke W & Co. Niels Juels G. 3 Cent. 4529

W Bähncke & Co.

Niels Juels G. 3 Cent. 4529
 Engelske og franske Sennep,
 tør og udvørt Sennep; kgl. dansk Patent
 7 Prisbelønninger.
 Spec.: Tormalet Fiskesennep, pakket
 i Staniol.
 Sarepta-Sennepsmel af indført russisk
 Sarepta-Sennepsfrø.
 Solmedaille Landsudstill. Aarhus 1909.

Christiansen Chr. E st. Kongensg. 75 Cent.
 Cent. 532
 Dampsennepsfabrikken Prima ved Pedersen
 Thorasv. 19 Cent. Tg. 623y
 Danske Dampsennepsfabrikker, De, Nørre-
 brog. 45 Cent. N 17 y
 Anbefaler Sur- og Fiskesennep.
 Engelsk-Dansk Komp., Akts. Læssøsg. 1A
 Cent. N 250y
 Fabrikken Sarepta Fiolstr. 28 Cent. By 2763y



Sylvanders tilberedte
 Sarepta-Sennep
 Eneste
 prisbelønnet
 Produkt

Holmblad & Co.'s Eftf. Holmbladsg. 52 ☐
 Am. 400
Sennep leveres i prima Kvalitet i Pakker, Glas og Blikdaaser. Særepita Sennep i Pakker og løs Vægt.
 Jensen J P Lilandsg. 15 ☐ Am. 157
Damp-Senneps-, Eddike- og Ciderfabrik.
 Larsen Emil Kong Georges V. 21 ☐ Gh. 537x
 Ludvigsen C Thyge & Co. Henrik Ibsens V. 47 ☐ Cent. 1149
 Nissen's Fabrikker, Akts., Studiestr. 39 ☐ Cent. 2461
 Svanholm's Dampsennepsfabrik Niels Juels G. 3 ☐ Cent. 4529

B. Købstæderne.

Aalborg:

Kragelund's M Fabrikker 49 & 1367
 Rafn's C Fabrikker 14

Aarhus:

Aarhus Damp-Sennepsfabrik 112

Horsens:

Peschardt Verner 65

Odense:

Odense Eddikebryggeri 931
I Bøtter, Krukker og Pakker.

Randers:

Arffmann E 46a
Sur Sennep — Sennep i Pakker. Specialitet: Fiskesennep i Pakker.

Septic Tanks.

Dansk Aktieselskab Septic Tank Christiansh. Villakv. Parallelv. 11 Kjøbg.
 Hein & Møller-Holst's Sanitetsafdeling ved Andreasen & Henningsen Dyrkob 3 ☐ Cent. 8646
 Ludvigsen & Hermann Nørrebrog. 39 ☐ Cent. 602 & 2302. Telegradr.: „Ludvigherm“
 Scandinavian Septic Tank Comp., The, Akts. (System: Cameron, Commin & Martin) Fredh. Kan. 6 ☐ Cent. 5859
Udførelse af Septic Tanks Anlæg efter det eneste originale System: Cameron, Commin & Martin. Udført Fredensborg Slots Anlæg.

Signeter.

Danielsen J Chr. Havneg. 3 ☐ By 217y
 Mattat C P Klosterstr. 10 ☐ Cent. 4286

Odense:

Hansen Theodor Klarag. 10

Sigter.

Meyer H C Schönbergsg. 20 ☐
 Nielsen N & Co. Møllebyggere, Lyngbyv. 34 ☐ St. 342 og Nørrebrog. 190 ☐ Tg. 786y. — *Se under Møllebyggere.*
 Scharffe J H Vimmelskaffet 41 ☐ By 1713
Grundlagt 1862. Mejerisigter, Apoteker- samt Gær- og Konditorsigter.

Næstved:

Ditlevsen's H W Sigtefabrik
Specialitet: Mejerisigter.

Silkevarer.

Christensen & Hansen's Eftf. Østerg. 56 ☐ Cent. 5159. — *Silkestoffer, Gaze, Tüller. Franske Silkebaand i Rester efter Vægt.*
 Christophersen M, Repr. for Liberty London st. Kongensg. 60 ☐ Cent. 8705

Fonnesbech A Østergade 1 Cent. 4355
Silkevarer. Silkekonektion. Silkebluser. Silkebaand etc.
 Halby K G Østerg. 61 ☐ Cent. 4137
 Krogh & Dahl Amager. 13 ☐ Cent. 6971
Specialforr. i Silkevarer.
 Mikkelsen Johannes Bredg. 3 ☐ Palæ 515
 Olesen C, Akts., Højbropl. 4 ☐ C 5885 (Omstill.)
Silkebetruststoffertil Møbler og Gardiner i alle Stilarter. Største Lager i Norden.
 Otto & Raben, Akts., Kjobmagerg. 12 ☐ Cent. 2463
 Pahl Ludwig Pilestræde 13 ☐ Cent. 108
 Petersen Rudolph Østerg. 61 ☐
Specialforretning i Silkevarer.
 Silkehuset, forhen J R Schjelderups Eftf., Akts., Vimmelskaffet 39 ☐ Cent. 205

Skabeloner.

A. Kjøbenhavn.

Hanson John R Ny Østerg. 2 ☐ Cent. 354
 Jensen Lars Studiestr. 42 ☐
Dørplader, Mærkeplader til Broderi, Sække, Kasser, Cigar-kasser, Smørtræer.
 Mattat C P Klosterstr. 10 ☐ Cent. 4286
Alle Art. til Mærkning af Emballage.

B. Købstæderne.

Aalborg:

Aalborg Stempelfabrik, Chr. Lund

Odense:

Hansen Theodor Klarag. 10

Skafter.

A. Kjøbenhavn.

Borchorst Axel Wilders Plads ☐ Cent. 8272
Kosteskafter & Værktøjsskafter.

B. Købstæderne.

Nykjøbing F.:

Nielsen R J, Kraghave 254
Fabrikation af Koste-, Kølle-, Røejærns- og Forkeskafter etc. Fabr. grundl. 1876.

Roskilde:

Roskilde Skafterfabrik 414

Skarnkasser.

Brørup N Vesterbrog. 18 og Gl. Kongev. 23 ☐
 Ct. 2540 & 2541 - *Skarnkass. 5 Kr. pr. Stk.*
 Kbhvns Fejeskarns-Beholder-Fabrik v. H P Jensen Walkendorffsg. 32 ☐ By 1162
Se under Blikkenslagere.
 Kjøbenhavns Skarnkassfabrik Halmtorvet 36 ☐ V 401y
 Kbhvns. Skarnkasseforsyning, Akts., Ø-Fasanv. 109 ☐ Gh. 875
 Kjølstad Holger Kjobmagerg. 60 ☐ Cent. 3122
 Petersen Vald. Aaboulevard 9 B ☐ N 1094y

Skema-Forlag.

Barfod Olaf O & Co. Vingaardsstr. 6 ☐ Cent. 7122 & 7102 Telegramadr.: „Papirbarfod“.
Forlag og Hovedforhandling af alle autoriserede Skemuer.

Skibsagenter og Skibssalgsbureauer.

Christensen Claus & Co. Toldbodg. 14 ☐ Cent. 49
 Kbhvns Skibssalg Bureau ved Charles Hvilsom Havneg. 21 ☐ Cent. 4705

Skibsbrod.

Biscuitfabr. Norden, Jyllandsv. 15 ☐ Gh. 4
Eksp. af Kommenskringler, Trebakker m. m. Grundl. 1879. Udv. 84, 98, 1905 og 1909.
 Jensen & Møller Dronningensg. 73, 75 ☐ Cent. 1731. — *Største Fabrikation for Eksport af Kommenskringler, Trebakker, Biscuits og Cakes.*

Lichtenberg T J P Adelg. 79 ☐ Cent. 4320
 Telegramadresse: „Skonrog“.
Bagerier, Rug- og Skibsbrod-fabrik.
 Marstrand's Jacob Bagerier og Biscuitfabrik Kjobmagerg. 19 ☐ Cent. 791

SKIBSBRØDFABRIKKEN PAA BODENHOFFS PLADS Bodenhoff's Plads
 Kontor Brøbergsg. 6 ☐ Cent. 8912
Fabrik af Skonrogger, Skibsskiks og Kommenskringler.

Skibsbundfarve.

Dansk Farvefabrik, System Holzapfel, Akts.
 Toldbodv. 7 ☐ Cent. 5601

Dansk Farvefabrik, System Holzapfel, Akts., Toldbodv. 7 ☐ Cent. 5601.

Indregistreret  Varemærke

Holzapfel's Skibsbundfarver
for Jærn-, Staal- og Træskibe.

Dyhr Kay Nyhavn 67.69 ☐ Cent. 8901 & 6886
Eneforhandler af Th. Høegs Patent-Farver for Skibe.

Eilertsen I. Chr. Kong. Nyt. 24 ☐ Cent. 8946
Eneforhandling for Akts. Norsk Skibscomposition.

Meier & Hansen's Eftf. Strandlodsv. Am. 286
Gron Skibsbundfarve, eget Fabrikat.

Petersen Einar H Vesterbrog. 139 ☐ Cent. 915
von Hørelings Patentfarve til Skibsbrug
 Schneider Emil A Nørreg. 40 ☐ Cent. 8210
Eneforhdl. af Rahjens Composition.

Frederikshavn:

Skibsbundfarve-Fabrikken „Neptun“, Akts. 97

Skibsbyggerier.

(se tillige Baadebyggerier)

A. Kjøbenhavn.

Burmeister & Wains Maskin- & Skibsbyggeri Akts., Refshaleoen ☐ Cent. 3225 & 9870
 Forenede Oplagspladser og Værfter Strandg. 25 ☐ Cent. 1621
 Frederiksen F J Ny Kalkbrænderihavn ☐ St. 348y & Ø 936
Høyberg & Weiss Strandv. 16 D ☐ St. 220y

Nybygning

Reparation

Høyberg & Weiss

Skibs- & Baadebyggeri

Strandvej 16, Kjøbenhavn

Telefon Strand 220y

Yacht

Motorbaade

Kbhvns Flydedok og Skibsværft, Akts., Krøyers Pl. Strandg. ☐ Cent. 559
 Ny Kalkbrænderihavn ☐ Cent. 8591
Bygning og Reparation af Træ-, Jærn- og Staal-, Damp- og Sejlskibe til Fragt- og Passagerfart.
Tørdok af 254 Længde i Bunden.
Flydedok til Skibe af indtil 350 L., 60' Br. og 3800 Gros Tons Reg.
Olsen C Kalkbrænderihavnen ☐ St. 52x

C Olsen

Kalkbrænderihavnen ☐
 Strand 52x

Reparationer og Nybygninger.
 Pramme og Brugsfartøjer.

Svendsen J Refshaleoen ☐ Cent. 7121

B. Købstæderne.

Aalborg:

Aalborg Skibsværft 78

Aalborg Skibsværft

78

Ved Aalborg Havns østre Havnebas. er der nu 5 Ophalingsbedd. Paa den største kan der opt. Skibe af indtil 200' Længde og 750 Ts. Egenvægt. Optagn. og Udsætn. sker i Havnens Foranstaltn. Skibsrepar. kan antage, hrem han vil, til at udf. Arbejder ved Skibet, medens det staar paa Bedd. „De Smihske Jærnst. og Maskinv.“ har et Filialværksted paa Pladsen. Ligeledes har Malerfirma. „Frem“ Værkst. smsteds. Ang. Beddingernes Benyttelse heri, man sig til Havneing. (Aalborg 78, Niels Høeg).

Bonnesen P
Rasmussen K J

Århus:

Christoffersen A

Assens:

Christoffersen Joh. 74

Esbjerg:

Esbjerg Skibsbyggeri, N Raun-Byberg 253
Nybygninger af enhver Art samt Reparationer udføres.
Specialitet: Fiskekuttere af enhver Størrelse & Motorbaade.

Esbjerg Skibsværft, Akts. 198

Møllrup C & Co., Akts. 387

Spec: Jærnst. Maskinreparationer.

Faaborg:

Møller R 246

Faxe Ladeplads:

Køfoed J 4

Frederikshavn:

Frederikshavns Skibsværft og Flydedok, H V
Buhl & Co., Akts. 219

FREDERIKSHAVNS
SKIBSVÆRFT OG FLYDEDOK
H. V. BUHL & Co. AS
FREDERIKSHAVN — DANMARK
Telefon Nr. 219.

FLYDEDOK: 1766 Tons Bæreevne.
Største Skib som Dokken kan optage 280'-0 Fod.
16'-0 Fod Dybde over Blokkene.
Nybygning og Reparation af Staal- og Træskeibe.
Fragtdampere, Passager-Dampere, Lystfartøjer.
Motorbaade, Lægtene.
SPECIALITET: Fiskeri-Fartøjer med Motor.
Telegram-Adresse: BUHL, FREDERIKSHAVN.

Kontor i København
Telegram-Adresse: CARLHOLTERMANN.
Amaliegade 34 K. Telefon Cent. 10140.

Olsens Nicolaj Skibsværft. Akts.

Helsingør:

Helsingørs Jærnskibs og Maskinbyggeri.

Akts. 40 & 91

HELINGSØRS JÆRNSKIBS- OG

MASKINBYGGERI,

Helsingør, Akts. 40 & 91. Telegr.: Skibs-

værfttet. — Paatager sig

Nybygning og Reparation af Jærn- og

Staal-, Damp- og Sejlskeibe, Maskiner,

Kedler, Beholdere og lignende Arbejder.

2 Tørdokker

indtager Skibe af respektive 340 og 380

engl. Fods Længde.

Patent Ophalingsbeddingen

optager Skibe af

indtil 800 Tons Egenvægt. Cirka 1000 Ar-

bejdere stadig beskæftigede, og stort

Lager af Materiale haves forhaanden.

Horsens:

Schroder Chr.

Kjøge:

Flindt Julius

Motorbaade. Reparationer udføres.
Bedste Materiale. Solidt Arbejde.

Larsen Lauritz 51

Kolding:

Christensen Chr.

Lemvig:

Danielsen F H

Løgstør:

Thorsen P N

Ophalingsbedding, Skibsrepar. 13' Vand.

Maribo:

Clausen P, Bandholm 1 Bandholm 3

Marstal:

Bager L J jun.

Christensen's H C Sejlskibsrederi 46

Hansen N

Marstal Staalskibsbyggeri og Reparations-

værft 53

Petersen J A

Middelfart:

Illum's Skibs- og Baadebyggeri ved C Chri-

stiansen 31

Nykjøbing M.:

Iversen O R

Odense:

Odense Skibsværft v. M Køfoed, N F Han-

sen's Eff. 984

Skagen:

Korup Gregers

Nepper Brødrene

Stege:

Vennike Johansen Brødrene

Stubbekjøbing:

Hansen Otto

Svendborg:

Andersen J Ring

Bom C, Turo 1 Turo 14

Flydedokken 76

Ejere: Akts. Carl Axelsens Jærnstøberi

& Maskinfabrik (Grundlagt 1838).

Alt Skibsarbejde udføres, duelige, øvede

Kedelsmede og Maskinarbejdere haves

altid disponible.

Specialitet: Skibspumper og iærrikt alt

til Skibsbrug henhørende.

Jensen A

Jørgensen J Ph., Turo 1 Turo 15

Nielsen N A, Turo

Petersen N P, Turo 1 Turo 7

Skibsværftet i Gamle Hestehauge, Sophus

Weber 67

Sæby:

Hjørne P J

Vejlø:

Lindtner S

C. Landet.

Jacobsen Z T, Troense pr. Taasinge 7

Jensen Chr. D, Humlebæk 3

Skibsbyggerier repræsenterede i

Kbhvn.

BLOHM & VOSS A/G HAMBORG ved

Max Levig & Co. Havneg. 9 1 Cent. 6700

Statstelefon 118

Frederikshavns Skibsværft & Flydedok

H V Buhl & Co., Akts.,

Amaliegade 34 1 Cent. 10140

Howaldtswerke Kiel, Overingeniør Holter-

mann, Amaliegade 34 1 Cent. 10140

Stettiner Maschinenbau

Actien-Gesellschaft „Vulcan“

Stettin — Bredow

Repr. Emil Hertz Havneg. 7 1 Cent. 172

Artikler for Skibsbyggerier.

A. Kjøbenhavn.

Andersen Sven Aage Lovstr. 9 1 Cent. 6025

Christensen Jul., Vendersg. 10 1 By 609v

Konstruktør og Riggermester. Opfinder

& Forhandler af universal Baadslipper.

Dessauer Jacob & Co. Jærnbane 4 1 Cent. 7063

Telegramadr.: „Jadess“. Repr. for Høyer,

Wideman & Co, Birmingham. Alle Slags

Skibsfittings. Spec.: Skibslanterneglas.

Fischer H C, N-Allé 43 1 Cent. 3653 & N 1281

Salg af Eye-Skibstræ saavel langt

som meget krumt. Baadekna og Baade-

bord af Eg, Lærk og Fyr.

Gildsig H C Ny Vesterg. 18 1 Cent. 6967

Telegram: „Gilsico“.

Niemeys's Kølleanlæg, Evaporatorer,

Destillationsapparater, Fødevandsren-

sere, Forvarmere, Dampstyreapparater,

Telemotorer, Pumper, Køjer, Bronce-

Drivskruer etc.

Jørgensen P Maskin- og Motorfabr. Bragesg. 10

1 Cent. 8006 & 8007. Telegradr.: „Motordan“.

Motorer, Spil, etc. til Fiskefartøjer.

B. Købstæderne.

Nakskov:

Nakskov Trælasthandel 261

Spec: Skibsplanker.

Saxkjøbing:

Saxkjøbing Savværk 78

Skibshypotekbank.

Skibshypotekbanken Chr. d. 9 G. 5 1 Cent. 9052

Giver Laan mod 1ste Prioritets Panteret

i Dampskibe under skandinavisk Flag.

Kontortid 10 - 3.

Skibsinventar.

Bendtsen I. M Nyhavn 42 A 1 Cent. 8124

Brøndberg & Tandrup st. Kongensg. 27 1

1 Palæ 827. Skibslanterner med Certificat

og Kompashjelene.

Cohn MB Toldbodv. 22 1 Cent. 1403, 3063 & 5492

Losseblokke, Staaltrusser, Manilla-

Hamp- & Kokustrusser, Korkfendere.

Engholm Carl Strandg. 23 1 Cent. 1672

Ankere, Køder, Tovværk samt alle

Skibsinventarier anbefales.

Lager af brugte Skibsinventarier.

Forbæch's John Eff. St. Annæ Pl. 19 1 Cent.

235. - Alle Slags saavel nye som gamle.

Kjersgaard S & Co. I. Strandstr. 20 1

1 Cent. 388 & 6487

Madsen Albert Havneg. 19 1 Cent. 1218

Matthissen & Dittmann Bredg. 20 1 Cent. 972

& 8167. - Skibsøve og Kabysser.

Skandinavisk Skibs-Takkel & Tov-Kompagni,

Akts., Brogade 21 1 Cent. 1740

Grenaa:

Hansen J B 17

Telegr.-Adr.: Havnehansen, Grenaa.

Lager af alt i nye Varer til Skibes

Udrustning og Proviantering samt af

brugte Skibsankere og Ankerkætting,

Blokke, Sejl m. m. Nye Varer leveres

til Udførsel mod Toldgodtgørelse.

Skibs-Klassificerings-Bureauer.

Brorsen A Chr. & H Overgaard, Maskin-

inspektører, Amaliegade 51 1 Cent. 4503

Telegramadresse: „Survey“

Surveyors to „The British Corporation

Registry & Germanischer Lloyd“.

Metz Samuel, Kr. Bernikows G. 2 ☐ ☐ By 1592
Alle Slags Emaille-Skilte, Glas- & Emaille Bogstaver til Forbrug og Forhandling.

Müller Otto Frederiksborgg. 4 ☐ ☐ By 2161 y
Specialitet: Voksdugsbogstaver-Skilte. Løse Bogstaver og Tal fra 1/2 Øre.

„Normannia“ Skiltefabrik & Malerforr. ved Niels L. Andersen Sofiev. 3 & 7 Hell. ☐ Hell 289 y. — *Alle Slags Skilte.*

Nørrebro Skiltefabrik ved Chr. Schleisner Bangertsg. 1 ☐ ☐ N 754

Petersen Emil Teglgaaardsstr. 11 ☐ ☐ By 2186 x

Petersen Henr. G. HC Ørstedes V. 66 ☐ ☐ N 1682 y
Specialitet: Moderne, stilfulde Relief-Skilte til Vinduesdekoration.

Petersen I F & Son Herluf Trolles Gade 2 ☐ ☐ By 203

Petersen & Petersen st. Kongensg. 40 ☐ ☐ Cent. 452
Guldprægede Kartonskilte, Klædeskilte.

Rasmusen Robert Nørrebrog. 45 ☐ ☐ N 258

Reves J W Kongens Nytorv 24 ☐ ☐ Cent. 9863

Prægede Cartonskilte, kunstneriske Plakater, Glas-, Emaille-, Metal- & Celluloid-Skilte.

Reklameartikler og Kalendere
Alt i største Udvalgt Fineste Udførelse — Billigste Priser Skitser og Tilbud gratis Største Salg i Danmark

Salling Kr. Overg. n. V. 29 ☐ ☐

Schleisner Chr. (Nørrebro Skiltefabrik) Bangertsg. 1 ☐ ☐ Hj. af Griffenfeldts G. ☐ N 754 & Tg. 598 y

Sildorff Vilh. Gl. Kongev. 25 ☐ ☐ V 405 y
Eneste Lager i Kjøbenhavn af brugte Forretnings-Skilte.

Skiltefabrikken „Chic“ ved N H Larsen Dannebrogsg. 2 ☐ ☐ Cent. 6377

Skiltefabrikken Ekspres ved H. Jørgensen Pilestr. 79 ☐ ☐ By 2680 x
Specialitet: Rundskriftskilte.

Skiltefabrikken Godthaab, Frøvej 8 ☐ ☐

Skiltefabrikken „Hanan“ Knabrostr. 8 ☐ ☐ Byen 2106

Skiltefabr. „Merkur“, J. Jacobsen, Julius Bloms G. 31 ☐ ☐ Tg. 848 x

Skiltefabr. „Norden“ ved Gotfr. Hansen
 Kompagnistr. 25 ☐ ☐ By 3570



Alle Slags Skilte og Dørplader, Emaille- & Glasbogstaver, Elegante Glasskilte.

Skiltefabrikken Stil, Akts., st. Kongensg. 101 ☐ ☐ Cent. 4249

Skiltefabrikken Stjernen ved Carl Rosberg
 i Viktoriag. 10 ☐ ☐ Cent. 2818



Skiltefabrikken Obro Classensg. 22 ☐ ☐

Skiltesoignerings-Kompagniet Hollænderv. 16 ☐ ☐ V 2369 u

Sørensen Louis N Samsøg. 1 ☐ ☐ St. 472 x

Vedel-Nielsen Aage, P. Skrams G. 26 ☐ ☐ Cent. 9425. — *Alle Slags Metalskilte.*

B. Købstæderne.

Aalborg:
 Aalborg Skiltefabrik ☐ 139

Aarhus:

Aarhus Skiltefabrik, Martin Nielsen ☐ 425

Jydsk Skiltefabrik ☐ 304

Sørensen Carl Nørrebrog. 8

Thau Peter & Co. ☐ 413

Hillerød:

Krohn's Axel Skiltefabrik ☐ 327

Nakskov:

LANGE'S ALFRED SKILTEFABRIK
 ☐ 400

Nykjøbing F.:

Lolland-Falsters Skiltefabrik ved Carl Hansen ☐ 56
Dekorative Skiltepartier og Glasskilte.

Skilte- & Fane-Fabriken Norden

Odense:

Odense Skiltefabrik., Nielsen & Rasmussen ☐ 1388

Randers:

Randers Skiltefabrik ☐ 301

Skive:

Skive Skiltefabrik
Specialitet: Facadeskilte.

Skindbeklædning.

Bjørkegren Joh. & Son Blegdamsv. 36 ☐ ☐ Ct. 5207

Dahlenborg J Cityg. 20 ☐ ☐ Cent. 9775
Skind-Kapper, -Trøjer, -Benklæder, Veste, Underbeklædning, Huerog Tapper.

Dansk Skindbeklædnings-fabrik ved Frederik Petersen Frederiksborgg. 12 ☐ ☐ Cent. 4757 & By 1730 y

Küster Chr. Østerg. 33 ☐ ☐ By 1263 u

Lauritzen C P & Co. Vesterbrog. 30 ☐ ☐ Cent. 2808

Møller Chr. Amalieg. 43 ☐ ☐ Cent. 687

Petersen Cornelius Tordenskjoldsg. 3 ☐ ☐ C 9653

Scheel C J Ravnsborgg. 4 ☐ ☐ N 214 y

Spangenberg J & L Frederiksbergg. 24 ☐ ☐

Odense:

Weimann Joh. ☐ 292
Al Slags Skindbeklædning for Damer og Herrer. Fabrikation og Ekspert.

Skindberedere.

(se tillige Garverier)

Bech A Azaleav. 6 ☐ ☐ Vb. 212 x

Glud's G Sønner st. Kongensg. 32 ☐ ☐ C 474
Beredning af alle Slags Skind.

Kaak Nic. Mureg. 1 ☐ ☐

Lillieqvist's I F F Enke Nørrebrog. 187 ☐ ☐ Tg. 444. *Skind modtages til Beredning.*

Meyer Carl F Silkeg. 13 ☐ ☐ Cent. 1378
Lager af alle Sorter inden- og udenlandske beredte Skind.

Nordisk Vildtskindberederi og Pelsrenseri Korsg. 29 ☐ ☐

Skind for Buntmagere.

Schultzer I B, Ø-Fasanv. 211 ☐ ☐ Tg. 442 y

Odense:

Baumgarten Peter ☐ 846

Skinker.

Bunch O Brolæggerstr. 6 ☐ ☐ Cent. 103
Spec.: Club-Skinker. Ingen Filialer.

Poulsen Alex. Amicisv. 4 ☐ ☐ Cent. 6417
 Fra 1. Februar Frdbg. Allé 6 ☐ ☐

Roskilde:

Frederiksen Carl ☐ 259, Priv. 318, Stats ☐ 26
Obligatorisk Trikinundersøgelse.

Nielsen Brødr. ☐ 152 & 289, Stats ☐ 25

Skjørtfabrikker.

Christophersen Josephine Kong. Nyt. 22 ☐ ☐ ☐ Pale 310 x
Ordres til Provinserne effektueres.

Frisch Eduard Frederiksborgg. 29 ☐ ☐ By 5024

Hansen E S Pilestr. 8 ☐ ☐ Cent. 4302

Herforth & Co. Amagert. 14 ☐ ☐ Cent. 842

Hermansen A Pilestr. 14 ☐ ☐ By 1236 y

KrappTF, Frm., st. Kongensg. 70 ☐ ☐ Pale 426 y

Lundberg Aug. Raadhustr. 8 ☐ ☐ By 2089 y

Schon Sofus Vesterb. 35 ☐ ☐ By 2588 x

Selmer Frederikke, Ole Suhrs G. 12 ☐ ☐

Aarhus:

Aarhus Kravat-Magasin og Skjørtfabrik ved M D Harder ☐ 1457

Skoler.

1. Skoler for Børn.
2. Skoler for særlig Uddannelse.

1. Skoler for Børn.

A. Kjøbenhavn.

(Kommuneskoler og andre under Skoledirektionen sorterende Skoler se Real-Registret under Skolevæsen.)

Adler H Frk. Fællessk. for Dreng- og Piger Sortedamsdoss. 97 ☐ ☐

Bagger Hedevej Frue Aaboulevard 5 ☐ ☐

Bastian Frk. st. Kongensg. 92 ☐ ☐

Billes Skole Amaliev. 20 ☐ ☐

Bjerregaards Drengeskole Ole Suhrs G. 18 ☐ ☐
Skole for Dreng, som er tilbage eller hummede ved Tale- og Sanssejfl.

Boberg's M Frk. højere Pigeskole Dr. Priemes V. 3 ☐ ☐ Cent. 8960

Borgerdydsk. i Kbhvn. (Bonnesen) Stockholmsg. 59 ☐ ☐ Cent. 6020

Borgerdydsk. i Helgolandsg. Helgolandsg. 6 ☐ ☐ Cent. 5833

BORGER- & REALSKOLEN st. Kongensg. 67 ☐ ☐ Pale 536 x

Bornemann Frue Opsynssk. Ny Kronprinsesseg. 25 ☐ ☐

Bressendorff-Femmerske Pigeskole Nørrebrog. 27 ☐ ☐

Brockske Handelssk. Fiolstr. 44 ☐ ☐ Cent. 6836

Classiske Legatskole, Den, Wildersg. 5 ☐ ☐ ☐ By 2647

Clausen A Frk. Opsynssk. Dannebrogsg. 13A ☐ ☐

Clausen L Realsk. Aaboulevard 21 ☐ ☐

Danske Selskabs Skole Forchhammerav. 18 ☐ ☐

Døtreskolen paa Krsthvn. Strandg. 25 ☐ ☐

École française Tolbodv. 14 ☐ ☐

Efterskøletskabs Skole Østerg. 54 ☐ ☐ ☐ By 4386

Engelhardt L Frk. højere Pigesk. Rysenstenseg. 3 ☐ ☐ Cent. 7398

Feilberg H F Forberedelsesskole f. Dreng-rosenv. Hovedv. 18 ☐ ☐

Frederiksberg Gymnasium (L N H Otterstrøm) Hollænderv. 5 ☐ ☐ Cent. 9498

Frederiksberg Realskole (Forberedelses-, Mellem- og Realskole) Frdbg. Allé 22 ☐ ☐ V 442
Skolens Kontortid er hver Dag 1/2-2 1/2.

Friderichsen Einar W, højere Pigesk. Kalkbrænderiv. 12 ☐ ☐ ☐ 01739 y

Friis E Frk. Borgerpigesk. Vesterbrog. 15 ☐ ☐

Gjentoftes Realskole Bregnev. 18 ☐ ☐ Gjentoftes ☐ Gjent. 157
Bestyreren træffes bedst Mandag, Tirsdag og Fredag fra 2-3.

Gregersen H Realsk. H C Ørstedes V. 67 ☐ ☐

Grundtvig M & C Frederiksborgg. 52 ☐ ☐

Hellerup Gymnasium Frederikkev. 8 Hell. ☐ Hell. 758 x

Helms' Ingeborg Skole Krügers Allé Hell. ☐ Hell. 217 y

Henrichsen Frk. Borgerpigesk. Rosenborgg. 5 ☐ ☐

Ingwersen J & H Ellbrechts Skole Rosenv. Allé 20 ☐
 Jespersen J Frk. højere Pigesk. N-Frihavnsq. 11 ☐
 Jessen M Frk. Borgerpigesk. Rosenv. Allé 7 ☐
 Jørgensen Kaja Frk. højere Pigesk. Fredh. Kan. 1 ☐
 Kierulff Frk. Borgerpigesk. Romersg. 23 ☐
 Kjær Karen Frk. højere Pigesk. Gartnerg. 15 ☐
 Kjær & Lyngbyes Realsk. Ole Suhrs G. 10 ☐
 ☐ By 4704
 Krebs Forberedsk. f. Dreng (JKrohn) Støckholmshg. 5 ☐
 Kruse Frk. højere Pigesk. Frdbg. Allé 16 ☐
 Kurtzhals Frk. Opsynssk. Snareg. 7 ☐
 Laub & Saltos Pigeskole Lindegaardsv. 58 ☐
 (Charlottl. ☐ Ordr. 458)
 Lund L Frue Borgerpigesk. Villemoesg. 19 ☐
 Lyceum, Nørrebros højere Almenskole Ravensborg. 11 ☐ ☐ N 703
 Lonborg's Pigesk. Amicisv. 19 ☐
 Madsen Henrik Filippav. 1 ☐ ☐ Cent. 9875
 Metropolitan skolen Fiolstr. 4, 6 ☐
 Moltke Th. Komtesse Pigesk. (Komtesse Moltke og Fru Bay) Ø-Sogade 86 ☐
 Nielsen D Frøken Pigeskole Frdbg. Bredg. 7 ☐
 Pigeskole og Børnehavn. Træffetid 2-3.
 Nielsen S Borger- & Realsk. Frdbg. Bredg. 6 ☐
 Nørrebros Fællesskole Ole Jørgensens G. 2 ☐
 Ordrup højere Almenskole Kirkev. 5 Charlottl. ☐ Ordr. 178
 Paulsen A H Borgersk. f. Dr. og P. Gl. Kongev. 139 ☐
 Ordrup Realskole Hyldegaardsv. 11 Charlottl. Pechüles Skole Roskildev. 91 ☐
 Plockross' Skole Duntzfeldts Allé 8 Hell. ☐ Hell. 643y
 Forberedelses-, Mellem- og Gymnasium. Grdl. 1903.
 Bestyrelse Cand. mag. V Plockross, Cand. jur. P Branth. Tr. 2-3, Torsdag undtagen, samt Mandag 6-7.
 Rasmussen Em. Frk. Pigesk. Bille Brahes V. 8 ☐
 Sachmann Frk. Pigesk. Allég. 6 ☐
 St. Joseph Søst. fr. Skole Frdbg. Allé 15, 17 ☐ ☐ V 479
 Sankt Knuds Skole Stenosg. 4 ☐ ☐ V 2628
 Forberedelses-, Mellem- og Realskole.
 Sankt Petri Realskole Larslejstr. 5 ☐ ☐ By 3226
 Schmidt-Phiseldeck V og A Tiemroth's Skole H C Ørstedes V. 29 ☐ ☐ V 3029
 Pigeskoleeksamen i Børnehavn. Træffes 2-3
 Schneekloth's Latin- og Realskole og Hertz' Forberedelsesskole Værnedamsv. 13 A ☐ ☐ Cent. 8510 & Lærerpersonelet Cent. 8755
 K A Schneekloth træffes Kl. 11-12 og oftest Tirsdag Kl. 5-6. I M Hertz træffes Kl. 2-3.
 Schou & Trolle, Frkn., højere Pigeskole, Hellerupv. 11 Hell.
 Pigeskoleeksamen. Det ny Skoleaar begynder efter Sommerferien. Træffetid hver Skoledag fra 2-3. Grundl. 1882.
 Sidenius' Realskole, GL Ibsens V. 3 Gjentofte ☐ Gjent. 159
 Forberedelses-, Mellem- & Realskole for Dreng og Piger. (Børnehavn) Træffes fra 2-3.
 Skoglund Frk. højere Pigesk. Falkonerallé 14 ☐
 Slomann Latin- og Realsk. Jacob Dammeærds V. 3 ☐
 Sundby højere Almenskole Øresundsv. 7 ☐
 Frankrigsg. 10 & 5 ☐ ☐ Am. 665
 Skolebestyrer Klausen træffes Tycho Brahes 2 ☐ ☐ Onsdag og Lørd. fra 5-7.
 Thejll K højere Pigesk. st. Kongensg. 3 ☐ ☐ Palæ 616 x
 Valby Pigeskole Valbojv. 12 Valby
 Vendt's Borgersk. f. Dreng og Piger Vinkelev. 3 ☐
 West Valborg Frk. Borgerpigesk. Nørrebrog. 15 ☐
 (3-5) Skolepenge fra 2/4 til 4/4 Kr.

Zahle N Frk. højere Pigesk. og Seminarisk. N-Voldg. 7 ☐ ☐ C 8752 og Linnésg. 8 og 10 ☐
 Østerbros Borger- og Realskole Ryess. 105 ☐
 Østerbros Dotreskole & Børnehavn Ryess. 105 ☐
 Østerbros Dotreskole højere Pigeskole (Frk. R Rohmann) Rosenv. Allé 6 ☐
 Træffes hver Skoledag 2-3, Lørdag undt.
 Øster Sogades Latin- og Realsk. for Dreng (Komtesse Moltke og Fru Bay) Ø-Sogade 88 ☐

B. Kobstæderne.

(Optagelse herunder sker kun mod Betaling.)

A a r h u s :

Marselisborg Kostskole ☐ 741
 Dimissionsberettiget, fuldstændig, højere Almenskole, optager Elever i alle Klasser. Pris 840—940—1060 Kr.
 Program sendes.
 Bestyrer: Olaf Gudme.

O d e n s e :

Jørgensen Marie, St. Hans Pl.
 Højere Pigeskole og Mellem- og Realskole for Dreng. Skolen har Dimissionsret.

2. Skoler for særlig Uddannelse.

(se tillige Handelsskoler, Maskinistiskoler, Navigationskoler og Kursus)

A. Kjøbenhavn.

Berlitz School of Languages, The, Jorcks Passage Vimmelskæft 42 ☐ ☐ Cent. 9202
 Boghaandværk, Fagskolen for, V-Boulevard 22 ☐
 Bokkenheuser'ske Kursus. De, Havneg. 3 ☐ ☐ By 2305
 Borg A Skole for Kunststævning Bülowsv. 44 ☐
 Borup's J Lærestanstalt V-Boulevard 9 ☐
 Brock's Niels Handelshøjskole Fiolstr. 44 ☐ ☐ Cent. 6886
 Dansk Kunstflidsforening st. Kongensg. 55 ☐ ☐ Cent. 3702
 Undervisn. i Værning og al Slags Haandgerm. Aftenkurs. for Forretningsdammer.
 Danske Skomageres Fagskole Brolæggerstr. 11 ☐ ☐ By 2554 v
 Danske Skriveskole. Den, Falkonerallé 26 A ☐ ☐ V 2488 x
 Dorph's Malerskole st. Strandstr. 19 ☐
 Dockers Kursus Mynstersv. 14 ☐ ☐ V 2265
 Faaborg Ellen Kursus Nørrebrog. 11 ☐
 Fagskole for Husholdning, Ingeborg Boeck Forhaabningsh. Allé 18 ☐ ☐ V 821 x
 Elever kan søge Statsunderstøttelse.
 Se endr. Afd. Kundgørelser Side 1061.
 Fagskolen for Haandværkere og mindre Industridrivende, Industribygn. Vesterbrog. ☐ ☐ Cent. 1762
 Forenede Kursus, De,
 Se under Kursus
 Forhaabningsholm's Højskole Forhaabningsh. Allé 18 ☐ ☐ V 3318
 Galster & Holbells Kursus til Officers- og Kadetskolen Gl. Mønt 4 ☐ ☐ Ø 1832 x
 Glass' Konservatorium Madvig's Allé 7 ☐ ☐ V 3046
 Klaver, Teori. Grundlagt 1877
 Grüners Handelsakademi N-Sogade 13 A ☐ ☐ Cent. 1401
 Haandværkerkolen af 1859 L I Brandes Allé 16 ☐
 Handelsakademiet „Kjøbenhavn“ Havneg. 3 ☐ ☐ By 2305
 Handelsskole for Kvinder Industribygnings ☐
 Heckscher Dorothea Kursus f. Haandgeringslærerinder Gothersg. 48 ☐ ☐ Palæ 383 x
 Hellerup Husholdningsskole Strandv. 163 Hell.
 Henriksen's V Tegne- og Malersk. Istedg. 4 ☐
 Kbhvns. Handelsakademi (Anthon Nielsen) Kjøbmagerg. 69 ☐ ☐ By 3605

Kbhvns. Handels- & Skriveinstitut Nørrebrog. 76 ☐ ☐ N 876 x
 Forstander I Agergaard.
 Kbhvns Maskinistiskole Nørrebrog. 13 ☐
 Se under Maskinistiskoler.
 Kbhvns Sproggymin. Kjøbmagg. 67 ☐ ☐ By 3605
 Præliminæreks. og samtlige Tillægsks.
 Kbhvns. Sprogkonservatorium Frederiksborg. 20 ☐
 Kbhvns. Sprogkursus (Korrespondentskole) Kjøbmagerg. 52 ☐ ☐ By 2733
 Sprog - Maskinskrivning - Stenografi. Kursus - Enetimer
 Kbhvns stenografiske Institut Skovbrog. 6 ☐ ☐ By 2315
 Undervisning i Maskinskrivning efter alle Systemer.
 Kbhvns Undervisningsanst. Kjøbmagerg. 67 ☐ ☐ By 3605. Forst. kgl. Transl. Anthon Nielsen
 K. M. A.'s Missionskole Mynstersv. 3 ☐ ☐ V 1325 v
 Knudsen Sofie Frue Husholdningsskole Skovridergaardens Villaby Holte ☐ Holte 35
 Købmandsskolen.
 Hovedskole: Fiolstræde 44 ☐ Cent. 6836;
 Veste Afdeling: Istedgade 22
 Afdeling for Kvinder: Larslejstræde 5.
 Dag- og Aftenskole for Mænd og Kvinder.
 Lang & Hjorts Kursus til Artium og Præliminæreksamen Linnésg. 22 ☐ ☐ Cent. 6479
 Lykeion Rosengården 16 ☐
 Nielsen Birgitte Berg Forhaabningsh. Allé 18 ☐ ☐ V 821 x
 Skole for Uddannelse af Husholdningslærerinder Køkkenchefer og Husmodre. Eleverne kan søge Statsunderstøttelse. Træffes 11-12 og 7-8.
 Se endr. Afd. Kundgørelser Side 1061.
 Pålman's Brodr. Handels- og Skriveinstitut Stormg. 6 ☐ ☐ Cent. 3900
 Se u. Lærere i Skrievn. og Hltsvidenskab.
 Pfaff & Baumann Gothersg. 48 ☐ ☐ Palæ 476
 Institut for Kunstindustri og Sløjd.
 Diplom af 1. Kl. paa Udst. i Aarhus 1909.
 Reform-Sprog-Skole, Forst. M Aug. Fahrenkrug Vimmelskæft 45 ☐ ☐ By 3347
 Richardt's Sløjdinstitut (Skole for Tegning, Kunstindustri og Sløjd) Hauserplads 32 ☐ ☐ By 1686
 Sløjdlærerskolen Værnedamsv. 13 B ☐ ☐ Cent. 6178
 Sode & Meldahls Tegneskole Bredg. 28 ☐
 Stamers' Therese Husholdningsskole Skovv. 7 Gjentofte ☐ Ordr. 610
 Stenografiskolen af 1883 Gothersg. 115 A ☐ ☐ By 2202 x
 Suhrske Husmoderskole, Den, Raadh. spl. 35 ☐ ☐ (F'er rum) (1-3)
 Kontorets ☐ Cent. 8053
 Skolekøkken-Afd. ☐ By 1237 x
 Søgaard's N P Handelskursus Krystalg. 32 ☐
 Sørensen's H P Handelsskole Østerg. 36 ☐
 Tandlægeskolen Stormg. 17 ☐
 Tegne- & Kunstindustriskolen f. Kvinder V-Boulevard 10 ☐ ☐ By 359
 Thørrerstrup B Husmoderskole Godthaabsv. Classenske Boliger ☐ ☐ Gh. 494 v
 Undervisningsanstalten „Kjøbenhavn“ Støckholmegade 7 ☐ ☐ Cent. 7515
 Urmagerenskolen Frederiksbergg. 1A ☐
 Aaben fra Kl. 8-5 samt fra 1 Oktbr. til 1 April fra 7-9 for Aftenskoler. Skoleordningen, som giver alle Oplysninger, tilstilles paa Forlangende.
 Wedells Kursus N-Sogade 13 ☐ ☐ Cent. 1401
 Vilvorde Havebrugsskole Vilvordevej Charlottl.
 Vældegaard Kvindeskole, Vældegaard Gjentofte ☐ Gjent. 109
 Østerbros Sløjdskole, J B Smith Østerbrog. 54 B ☐ ☐ Ø 1648 u

B. Købstæderne.

(Optagelse herunder sker kun mod Betaling.)

Aarhus:

Aarhus Husmoderskole 1538

Kursus for Begyndere 6 Maanedes fra November—Maj og Maj—November. Elever kan søge Statsunderstøttelse til 6 Maanedes Kursus. Skolen er indrettet i egen Villa med Udsigt over Strand og Skov.

Odense:

Odense Husholdningsskole 2006

Odense Husholdningsskole

2006

Skole og Hjem for unge Piger.

Undervisning i alt Hushæsen. Kursus begynder

3. Maj og 3. November.

Program tiendes.

Silkeborg:

Silkeborg Husmoderskole 67

Silkeborg Husmoderskole

Skole og Hjem for unge Piger.

Formålet er at lære de unge at føre en velordnet og økonomisk Husholdning. 5 Mdr.s Kursus begynder 3. Maj og 3. Novbr. Program tiendes.

Frida Lund Maja Helleberg

Sorø:

Husholdningsseminariet „Ankerhus“ 138
Husholdningsseminariet

„Ankerhus“ Sorø

Ledet af Frk. Magdalene Lauridsen afholder 1 og 2 Aars Lærevindkursus. Skoleaaret begynder 3. November. Alm. Husholdningskursus Maj—Septbr. Udvaldt Husholdningskursus Novbr.—Marts. — Statsunderstøttelse kan søges.

Sorø Husholdningsskole 102

Kursus fra November til April og fra Maj til Oktober. Understøttelse kan søges. Program tiendes. Forstanderinde Eline Eriksen.

Skolemateriel.

A. Kjøbenhavn.

- Binzer Otto Viktoriag. 1 [E] V 2684v
Spec.: Skoletasker og Bogbærere en gros.
- Brinkmann & Richter Farverg. 17 [E] Cent. 5340
Permanent Udstilling af Undervisningsmidler. Aaben 9—6. Ill. Kataloger.
- Hansen's CB Etabl. st. Kongensg. 20 [E] Cent. 386
Spec.: Patentindstillelige Skoleborde.
- Hansen F Gottlieb, Akts., Ny Østerg. 11 [E] Cent. 1493. — *Bedst og billigst.*
- Jakobsen A Frederiksborgg. 5 [E] By 2151y
Zoologiske og anatomiske Præparater.
- Jordt E, Frøbølsk Bazar, Bredg. 30 [E]
- Larsen Niels Nørrebrog. 215B [E] Cent. 4346
Alt Skoleinventar og Gymnastikredskaber.
- Rom N C Jærnbaneq. 3 [E] Cent. 1047 & 4153
Thorball's J Eftf. Admiralq. 12 [E] Cent. 1778
Gymnastikredsk. til Skole- og Ijgemmebrug

B. Købstæderne.

Hillerød:

Weitzmann's C Etabl. 164
Fysiske, kem. og zoologiske Læremidler. Kont. og Udstillingslokale i Kbhvn. (aab. 2-6) Raadhustpl. 42., Helmerhus“ [E] By 4391

Næstved:

Koch's J Christian Eftf., Alfred Simon [E] 4
Bøger, Musik, Papir, Galanteri, Kunst, Læderevarer, Tapeter, Billeder. Læsekreds.

Skorstensfejere.

(Tallene i Parentes angiver Distrikterne, om disses Grænser se Real-Registeret.)

(Kjøbenhavn).

- Christensen C V (19) Østerbrog. 138 [E]
- Christensen H P V (5) Aabenraa 31 [E]
- Dinesen A P (21) Amagerbrog. 131 [E] [E] Am. 356y
- Erichsen J F G (8) Dosseringen 30 [E]
- Heglund HB (27) HC Jensens V. 16 [E]
- Hemmingsen C L (3) Adelg. 97 [E]
- Jensen A C W (23) Vesterbrog. 133 [E]
- Koch J M (26) Østerbrog. 156 [E]
- Liebig C V (10) Istedg. 4 [E]
- Lind C J (4) Ny Tolbodg. 27 [E]
- Lind O (17) Frederiksborgg. 34 [E]
- Lind Vilh. (16) Herluf Trolles G. 23 [E] [E] By 148
- de la Motte P J (15) Vesterbrog. 89 [E] [E] V 1235
- Møller O F (14) Nørrebrog. 148 [E] [E] Tg. 295y
- Nielsen A J (6) Torveg. 50 [E]
- Nielsen T (13) Sortedamsdoss. 77 [E]
- Nybroe C C (9) Struenseg. 1 [E]
- Nybroe C E (11) S-Boulevard 47 [E]
- Nybroe E A T (25) Zinnsq. 1 [E]
- Olsen C J (12) Classensv. 4 [E]
- Olsen F J (20) Amagerbrog. 232 [E]
- Petersen Chr. (22) Langg. 21 Valby [E] Vb. 215y
- Steen P W (7) N-Sogade 21 [E]
- Strömberg G H (18) Nørrebrog. 124 [E]
- Støvhave A (24) Aagade 112 [E] [E] Gh. 961
- Svensen R F E (1) Stormg. 25 [E]
- Werner E H (2) Kulturvet 7 [E]

(Frederiksborg.)

- Jensen Michael Engtoftev. 2 [E] [E] V 1671x (2. Distrikt)
- Madsen A O Falkonerallé 8 [E] [E] V 2108x (5. Distrikt)
- Pallesen Chr. Forchhammersv. 20 [E] [E] N 1146 (1. Distrikt)
- Rasmussen C L Bakkegaardshallé 15 [E] [E] V 904x (4. Distrikt)
- Steen Chr. Tesdorpfsv. 41 [E] [E] Gh. 336 (3. Distrikt)

Skotøj.

1. Skomagere og Skotøjsforhandlere.
2. Skotøjsreparation, mekanisk.
3. Skotøjsfabrikker.
4. Skotøj en gros.

I. Skomagere og Skotøjsforhandlere.

A. Kjøbenhavn.

- Aagesen S N Enghavev. 25 [E]
- Agerbeck N Chr. Hornemansq. 2 [E]
- Albertsen F Viol. 15 Gjentofte.
- Amerikansk Skotøjs-Reparations Fabrik ved Lauritz V Bisbjerg Blaagaardsg. 46 [E] [E] N 1220x
- Andersen A Fiolstr. 3 [E]
Reparationsværkstedet Central.
- Andersen A Gjentofteq. 20 Gjentofte [E] Gjent. 21
- Andersen A Steenstrups Allé 3 [E]
- Andersen A Amagerbrog. 132 [E] [E] Am. 547x
- Andersen A C, Chr. Richardts V. 4 [E]
- Andersen Alfred Falkonerallé 37 [E] [E] Gh. 285u
- Andersen A S Lyong. 9 [E]
- Andersen Aug. Forchhammersv. 20 [E] [E] N 1191x
- Andersen C A, H C Ørstedts V. 14 [E]
- Andersen Carl Frederiksborgg. 33 [E] Cent. 9120
- Andersen Carl Lyngby Hovedg. 55 B Lyngby
- Andersen Carl Vesterbrog. 177 [E] [E] V 805y

- Andersen Carl Blegdamsv. 112A [E]
- Andersen Harald Frederikssundsv. 5 [E]
- Andersen H C, Holm. Kan. 16 [E]
Spec.: Fodtøj for vænskelige Fødder.
- Andersen H C Nørrebrog. 9 [E] [E] N 748
- Andersen IC Krügersq. 6 [E]
- Andersen J Adelg. 49 [E] [E] Pala 150
Skotøjslager i hele Ejendommen 4 Etager. Foreninger og større Forbrugere Rabat.
- Andersen's J Enke Nørrebrog. 98 [E]
Stort Udvalgt i Morgenfodtøj.
- Andersen J P Aalekisteq. 194 Vanl.
- Andersen K Læssoesq. 7 [E]
- Andersen K E Amagerbrog. 175 [E]
- Andersen L Gormsg. 25 [E]
- Andersen L, Olfert Fischersq. 4 [E]
- Andersen Lars, N-Frihavnsq. 60 [E] [E] 1529x
- Andersen L P Korsq. 17 B [E]
- Andersen Niels. Halls Allé 4 [E] [E] V 1159y
- Andersen N P Baldersq. 63 [E]
- Andersen N P Smalleg. 43A [E]
- Andersen Ole Nørreg. 24 [E] [E] By 1762 x
- Andersen P, O-Fasanv. 38 [E] [E] Gh. 855y
- Andersen Rasmus Falkonerallé 65 [E] [E] Gh. 166x
- Andersen S Borgerg. 37 [E]
- Andersen T H Rorholmq. 21 [E]
- Anderson Bengt Vognmagerq. 27 [E]
- Andersson A Överg. n. V. 31 [E]
- Andersson J, Abel Cathrines G. 9 [E]
- Andersson L Torveg. 24 [E]
- Andreasen M P Grønneg. 26 [E]
- Andreasen P Hellerupv. 43 A Hell. [E] Hell. 712 y
Stort Værksted for Reparationer. alt haandforarbejdet.
- Andresen Chr., J Dannebrogsg. 3 [E] [E] V 1926x
- Andresen Jac., V-Voldg. 10 [E] [E] By 797y
- Andresen N J Viktoriag. 16B [E]
- Andresen Victor E Baggesq. 30 [E]
- Appelkvist P Frederikssundsv. 32 [E] [E] Tg. 778 x
- Arendt C G Nejsomhedsv. 5 [E]
- Arne C, N-Frihavnsq. 26 [E] [E] 1395y
- Bache Arnold st. Kongensg. 41 [E] [E] Pala 1600
- Baer C W, Gl. Kalkbrænderi v. 14 [E]
- Bailum & Co. Blaagaardsg. 12 [E] [E] N 643y
- Barslev P Jensen, O-Fasanv. 10 [E]
- Bazard N C Brohusq. 3 [E]
- Bech J C Borgerg. 28 [E]
- Berg J C Rollsv. 14 [E]
- Bergenholtz F O Elmeg. 19 [E]
- Bergstrand J A Kompagnistr. 8 [E] [E] By 1317x
- Bergström C A Bagerq. 21 [E]
- Berntsen Chr. E Amagerl. 17 [E] [E] Cent. 4410
Lager af al Slags Fodtøj.
- Bertelsen P Strandv. 142 Hell.
- Bertram H E A Villemoesq. 87 [E]
- Beuse E Carolinav. 16 [E]
- Beyer N, N-Frihavnsq. 19 [E]
- Bigum C S Strandv. 49 [E] [E] St. 140 y
- Bilgrav S Dybbølsq. 47 [E]
- Billing A B A Heimdalq. 5 [E]
- Bjerrum J J Bangertsg. 12 [E] [E] N 210 y
- Björn J P Kingosq. 15 [E]
- Björn R C J Folkvarsv. 13 [E]
- Björn T Vesterq. 22 [E]
- Blad P Klosterstr. 16 [E] [E] By 1531y.
- Blixen-Møller Th. Strandv. 88 Hell.
- Bløch C G Fredh. Kan. 28 [E]
- Boesen Th. Børgerq. 90 [E]
- Bonnesen Thorvald Torveg. 69 [E] [E] By 1199y
- Borgström G Thorupsg. 14 [E]
- Borum E M Langelandsv. 53 [E]
- Braams G A E Ny Carlsbergv. 11 [E]
- Brandrup K M Sundevedsg. 3 [E]
- Brask Albert Ryessq. 129 [E] [E] Ø 2176y
- Brask Frederik, Ø-Farimagsg. 85 [E] [E] Ø 1762y
- Bredahl T Chr. Frederiksborg Allé Soborg Villakv. pr. Emdrup
- Bruus J A Nikolajq. 19 [E]
- Brastrup C, Ole Suhrs G. 4 [E]
- Brøsch A Skovshovedv. 6 Charlottl.
- Bundgaard N H Ydunsg. 12 [E]
- Burmam M Torveg. 19 [E] [E] By 1314x

Busk-Sorensen M Østerbrog. 56D [O]
 Bülow L N Læssøesg. 13 [N]
 Bomler Vald. Gl. Kongev. 153 [V] [A] V 2242y
 Callesen A Holmbladsg. 38 [S]
 Carlsen S M Borgerg. 112 [K]
 Casse P.F. Andreas Bjorns G. 3 [C]
 Christensen AC Blegdamsv. 72B [O]
 Christensen Anton Istedg. 12 [B] [A] V 2725
 Christensen C. Ole Stührs G. 7 [K]
 Christensen C Rigensg. 26 [K]
 Christensen C Aarhusg. 43 [O] [A] 1943y
 Christensen C Korsg. 30B [N]
 Christensen C H Frederikssundsv. 37 [L]
 Christensen C H Viborgg. 34 [O]
 Christensen Chr. Brohusg. 27 [N]
 Christensen Chr. O Smalleg. 38B [O] Gh. 947y
 Christensen C P Frdbg. Allé 62 [V] [A] Cent. 6477
 Christensen CRF Istedg. 94 [V]
 Christensen H C. St. Jorgens Allé 5 [B]
 Christensen H H. O-Farimagsg. 12 [O]
 Christensen L P Haderslevg. 29 [V]
 Christensen L P. St. Gjertruds Str. 8 [K]
 Christensen M Randersg. 17 [O]
 Christensen M P Strandg. 40 [K]
 Christensen N Frederikssundsv. 20 [L] [A] Tg.
 18y
 Christensen N Frederiksborgg. 43 [K] [A] By
 5004x
 Christensen N C. H C Andersens G. 9 [K]
 Christensen N F Fiolstr. 12 [K]
 Christensen N G Arnesv. 9 Brh.
 Christensen N P Solvg. 3 [K]
 Christensen N T Lykkesh. Allé 1 [V]
 Christensen P Nansensg. 26 [K] [A] By 5146x
 Christensen Rasmus. N-Frihavsg. 7 [O] [A] 039x
 Christiansen C Saxog. 18 [V]
 Christiansen C L Norrebrog. 25 [N] [A] N 767
 Christiansen H L Schacksg. 9 [K] [A] By 5239x
 Christiansen H S Torveg. 56 [O]
 Christiansen J Snareg. 5 [K]
 Christiansen J P Nansensg. 5 [K] [A] By 4240
 Christiansen K D Viborgg. 13 [O]
 Christiansen O L Colbjørnsensg. 34 [B]
 Christoffersen H C Gyldenlovesg. 16 [K]
 Cityelektriske Fodtøjs- og Reparationsfabrik.
 Akts. Grønneg. 1 [K] [A] By 991x
 Clausen C A Colbjørnsensg. 6 [B] [A] V 2736x
 Clausen F K st. Kannikestr. 7 [K]
 Clausen's H A Efff. P Holgersen. Ny
 Kongensg. 21 [B] [A] By 3218 (fh.
 Klareboderne 8)
Specialforr. for haandsyet Fodtøj.
 Clausen Victor. Gl. Jærnbanev. 3 Valby
 [A] Vb. 271x
 Conradsen R Yrsasv. 5 [O]
 Dahl's HC Efff. Hofskomager, Højbropl. 5 [K]
 [A] Cent. 3337
*Lager af eget 1ste Klases
 haandsyet Fodtøj.*
 Dahl P F Norrebrog. 38 [N]
 Dahlberg G I E Hoyensg. 28 [O]
 Dahlgaards Chr. Efff., Chr. Mikkelsen, Norre-
 brog. 53 A [O] [A] N 717
 Dahlstrøm Carl Hellerupv. 4 Hell. [A] Hell. 964v
 Danielsen N A Falkonerallé 71 [O]
 Darnier M V Badensg. 16 [S]
 Dick's Filial ved W Nelson Værnedamsv. 17
 [V] [A] Cent. 3439
 Diderichsen M B Kompagnistr. 23 [K]
 Dideriksen D M Vendersg. 17 [K]
 Dietrich Franz Dumtzfeldts Allé 14 Hell.
 Dragsbæk E. St. Markus Allé 3 [V]
 Due H P E Ryseg. 90 [O]
 Dyring J G Prinsesse Maries Allé 1 [V]
 Edelberg P O Reverdilsg. 8 [B]
 Ehlers H P Godthaabsv. 43 [O]
 Eilert T E Smalleg. 20 [O]
 Eilertsen C E Kastelsv. 5 [O]
 Eklund I W Nansensg. 11 [K]
 Erichsen P G Amagerortv. 23 [K] [A] By 3398
 Eriksen Chr. N-Frihavsg. 72 [O]
 Eriksen H T Emiliev. 2 [V]
 Eriksen M A Skinderg. 34 [K]
 Eyvander L C Webersg. 5 [O]
 Fagerström A Adelg. 113 [K]
 Fagrelus A L. Gl. Kongev. 62 [V]
 Falck J S Østerbrog. 31 [O] [A] 0 812
 Faust E Pileallé 11 Charlottl.
 Fiecke A T F Helgolandsg. 14 [B]

Florentzen P Godthaabsv. 36 [O] [A] Gh. 655
 Fodtøjsmagasinet City v. Verner Christensen
 Citypassagen Østerg. 26 [K] [A] Cent. 8483
 Fodtøjsmagasinet Lehmann Frederiksbergg.
 2 [K] [A] Cent. 7406
*Proc at stikke Deres Fod
 i en Større fra
 Fodtøjsmagasinet Leh-
 mann Frederiksbergg. 2
 (Hj. af Gl. Torr).*

 Fodtøjsmagasinet Tagenshoj ved Chr. Jensen
 Tagensv. 15B [L] Tg. 553 y
 Fodtøjsmagasinet Victoria v. F Michelsen
 Solitudev. 2 [N] [A] Cent. 3492
 Fodtøjs-Reparationen ved Actoni Frandsen
 Frederiksborgg. 20 [K] [A] Cent. 5963
 Fogh Viggo. N-Frihavsg. 4 [O] [A] 0 1374x
 Forgylde Støvle. Den. v. Wald. Hoffenblad
 Borgerg. 43 [K] [A] Palæ 552x
 Foss H Efff., O Nielsen. Norrebrog. 17 [N] [A]
 N 492
 Frank Joh. Jyllandsv. 11 [O]
 Frederiksen S Vesselsg. 7 [N]
 Fredshjerg J P P Trepkasg. 17 [O]
 Frei C U Nyelandsv. 8 [O]
 Freyberg E Svinget 11 Gjentofte
 Fricke G F V Nyhavn 18 [K]
 Friis Jens Falkonerallé 26 B [O]
 Friis N. H C Ørstedsv. 37 B [V] [A] N 1234 x
 Fritzer C O Kong Georgs V. 49 [O]
 Funch H J Esromg. 4 [L]
 Fønsvog J P Tullinsg. 8 [V]
 Gam A K st. Kongensg. 77 [K]
 Gl. Kongeøjs Skotojsmagasin v. O Christian-
 sen Gl. Kongev. 98 [V] [A] Cent. 7570
 Gelardi T F Silkeg. 9 [K]
 Gerlund-Andersen L Landemærket 12 [K]
 Godtbergens A H P Dr. Ahildgaards Allé 8 [V]
 Gormsen A C F Kingosg. 5 [V]
 Gradert C V Nikolajg. 26 [K]
 Graner H F Korsg. 7 [N]
 Granzow C W Istedg. 54 [V] [A] V 2142 x
 Graugaard N J Rolfsv. 16 [O]
 Gravesen G Griffenfeldtsg. 1 [N]
 Greve Chr. Frdbg. Allé 28 [V]
 Grohshenning P A. N-Fasanv. 15A [O]
 Gronemann F E Fredensg. 17 [N]
 Grün E Norrebrog. 74 [N] [A] N 631 x
 Gronby J N Dronn. Tværg. 55 [K]
 Gulstøff V Prinsesse Charlott. G. 21 [N]
 Gundel F C Dannebrogsg. 15 [V]
 Gundel S C A Rigensg. 3 [K]
 Gylling C J I. Strandstr. 9 [K]
 Haagensen A Stationsv. Holte [A] Holte 6
 Hagedorn S Kronprinsessg. 5 [K]
Specialforr. i Sportsfodtøj. Etabl. 1856.
 Hagen Carl Røds- Toldbodv. 1 [K] [A] Palæ 678
1ste Kl. haandsyet Fodtøj.
 Hall P Schleppegrellsg. 9 [N]
 Hallberg J A Nikolajg. 21 [K]
 Hammer F R Esromg. 11 [L]
 Hammer Vilh. Callisensv. 12 Hell.
 Hammer Wilhelm & Son Frederiksborgg.
 44 [K] [A] By 561y
 Hansen A Amalieg. 24 [K]
 Hansen A Ryseg. 70 [O] [A] N 2240x
 Hansen A Læxg. 4 [K]
 Hansen A C st. Kongensg. 97 [K]
 Hansen A Chr. Bredg. 67 [K] [A] Palæ 131x
 Hansen Andreas Frdbg. Allé 6 [V]
 Hansen C Lyngbyv. 37 [O]
 Hansen Chr. Solvg. 93 [K] [A] By 309x
 Hansen Chr. Vesselsg. 23 [N]
 Hansen Chr. L. Bredg. 4 [K]
 Hansen C P Jærgerg. 21 [N]
 Hansen C S Arøveg. 3 [O]
 Hansen E E L Hollanderv. 26 [V]
 Hansen E V Frederiksv. 9B [O]
 Hansen F Ryseg. 125B [O]
 Hansen F C Smalleg. 24 B [O]
 Hansen Ferd. Bentzonsv. 45 [O]
 Hansen G J H A Elmeg. 15 [N]
 Hansen H Assensg. 12 [O]
 Hansen H Knabrostr. 15 [K]
 Hansen H Sindshvilev. 13 [O]
 Hansen H. St. Anne Pl. 20 [K]
 Hansen H C Værnedamsv. 4 A [V] [A] V 388 x
 Hansen Heinrich Gothersg. 19 [K] [A] By 475 y

Hansen H F Rantzausg. 18 [N] [A] N 1248y

**Skotojslageret
 Rantzausgade 18 [N]
 Telf. Nora 1248y
 Grossist- og
 Fabrikspriser
 paa alt.**
 Hansen H J. I. Ørstedsv. 10 Valby
 Hansen H P Holmbladsg. 41 [N]
 Hansen HP. Christen Bergs Allé 12 Valby
 Hansen H P B Burmeistersg. 22 [O]
 Hansen J Adelg. 102 [K]
 Hansen J C Ornev. 8 [L]
 Hansen Jens Aaboulevard 46 [N]
 Hansen J J Dybbølsg. 39 [V] [A] V 694 x
 Hansen J L C. Herluf Trolles G. 19 [K]
 Hansen Johannes Studiestr. 8 [K]
Galocher repareres fra Dag til Dag.
 Hansen J P Svanev. 31 [L]
 Hansen Julius. I E Ohlsens G. 6 [O] [A] 0 1904x
 Hansen K B Arkonag. 18 [V]
 Hansen K G Falkonerallé 108 [O]
 Hansen L Vesterbrog. 93 [V] [A] V 1495 x
 Hansen L Eskildsg. 3 A [V]
 Hansen Lauritz Adelg. 8 [K] [A] Palæ 244x
 Hansen L I Amagerbrog. 216 [S]
 Hansen L P. Niels Ebbesens V. 25 [V] [A] V 1825y
 Hansen L P Classensv. 23 [O] [A] 0 1096x
 Hansen L P Strandv. 271 Charlottl.
 Hansen M Webersg. 13 [O]
 Hansen Marinus Palæg. 8 [K] [A] Palæ 831 y
 Hansen M B Jerichaussg. 44 [V]
 Hansen N Schleppegrellsg. 6 [N]
 Hansen N Burmeistersg. 1 [O] [A] By 2436x
 Hansen N C Eglisg. 51 [O]
 Hansen Niels Østerbrog. 134 [O] [A] 0 788x
 Hansen N P. Bianco Lunos Allé 3 [V] [A] V 2333y
 Hansen N P. St. Pauls G. 58 [K]
 Hansen P C G. H C Ørstedsv. 15 [V]
 Hansen P L. V-Voldg. 14 [B] [A] By 1757 v
 Hansen R Rosendalsg. 14 [O]
 Hansen S. Henrik Ibsens V. 8 [V] [A] V 64
 Hansen S P Amagerbrog. 147 [S] [A] Am. 124u
 Hansen Th. Gothersg. 113 [K] [A] By 1372x
 Hansen V Amagerbrog. 148 [S]
 Hansen V Petersborgv. 2 [O]
 Hanson Jous Ny Kronprinsessg. 6 [K]
 Hansted Jul. Pilestr. 33 [K]
*Specialitet:
 Fodtøj for vanskelige Fødder.*
 Harvej A H Ahornsg. 24 [N]
 Hauerslev I C Molleg. 28 A [N]
 Hauerslev P L Godthaabsv. 12 [O]
 Hausch J G Læxg. 20 [K]
 Hector Vimmelskafet 42 [K] [A] Cent. 8248
 Hedegaard N & C J Høj Østerbrog. 51 [O] [A]
 0 707x
 Hedstrom O S. N-Farimagsg. 17 [K]
 Heegaard's H C Efff. (Frederik Nielsen)
 Kong. Nyt. 21 [K] [A] Cent. 3239
 Heegaard's Skotojsmagasin Kong. Nyt. 30 [K]
 [A] Cent. 2379
 Hegener L P P. Esbern Snares G. 4 [V]
 Hein Fr. Badstuestr. 16 [K]
 Hellerup Skotojslager ved A P Andersen
 Strandv. 173 Hell. [A] Hell. 127y
 Hellerup Skotojsmagasin ved F Jacobsen
 Strandv. 90 Hell. [A] Hell. 507y
 Helsing E Ny Kronprinsessg. 20 [K] [A] Palæ
 694 x
 Hemmeth C F Jærnbanev. 23 Gjentofte
 Henriksen H Landemærket 27 [K]
 Henriksen C Ryseg. 56B [O]
 Henriksen H C Jægersborg Allé 658 Charlottl.
 Henriksen J P I. Teklav. 1 [L]
 Henriksen K Ravnsborgg. 15 [N]
 Henriksen N St. Hans Gades Pass. 5 [N]
 Henriksen P Slotsg. 29A [N]
 Hermansen O P C Hornbækg. 11 [L]
 Hermansen P Lyngbyv. 28 [S] [A] St. 185x
 Herr A H F Gartnerg. 9 [N]
 Heyden S V Rorholmssg. 22 [K]
 Hjerensen A Chr. Blaagaardsg. 51 [N] [A] N
 1622y

Hjorth M H Walkendorfsg. 32 ☐ ☐ By 1094
 Hoffenblad Vilh. J Østerbrog. 88 ☐ ☐ O 1094x
 Holgersen P (H A Clausen's Effl.) Ny Kongensg. 21 ☐ ☐ By 3218 (fh. Klarehoderne 8) *Specialforr. for haandsyet Fodtøj.*
 Holm F H, et Fm. st. Kongensg. 4 ☐ ☐ Pala 318y
 Holm L M Lindegaardsv. 15 (Charlottl.)
 Holmberg Olaf Baldersg. 22 ☐
 Holmer C C E Thorsg. 33 ☐
 Holst B Gothersg. 33 ☐ ☐ Cent. 9242
 Hostrup Alfred Strandv. 153 Hell. ☐ ☐ Hell. 139x
 Hostrup Edv. Sofiev. 3 Hell.
 Hostrup F J Amagerbrog. 239 ☐
 Houborg A Hammershusg. 4 ☐
 Hougaard F Oehlenschlägersg. 66 ☐
 Hurligefaratoren, Akts., Fælledv. 16 ☐ ☐ Cent. 253
 Husmer J M J Dannebrogsg. 42 ☐
 Hvidt O P J Helgesv. 11 ☐
 Häusler C A Falkonerallé 59 ☐ ☐ Gh. 406v
 Hoskuldsson Jon, St. Pederstr. 35 ☐
 Hoyer J V Krystalg. 19 ☐
 Hoy H F, Herluf Trolles G. 12 ☐ ☐ By 149y
 Iversen I Marstalsg. 11 ☐
 Jacobsen A V Howitzv. 62 ☐
 Jacobsen Carl Norrebrog. 201 A ☐ ☐ Tg. 180x
 Jacobsen H A, N-Farimagsg. 46 ☐
 Jacobsen H C M Bentzonsv. 36 ☐
 Jacobsen H J V Randersg. 58 ☐
 Jacobsen I C Langelandsv. 51 ☐
 Jacobsen J P Larslejrstr. 10 ☐ ☐ By 2993y
 Jacobsen K Pilestr. 69 ☐
 Jacobsen Poul Admiralg. 14 ☐
 Jankovsky K V Pilestr. 59 ☐
 Jensen A Meinungsg. 23 ☐
 Jensen A Nygaardsv. 19 ☐
 Jensen A Roarsv. 26 ☐
 Jensen A, Ø-Fasanv. 46 ☐
 Jensen A M Griffenfeldtsg. 20 ☐
 Jensen A M Reventlowsg. 18 ☐
 Jensen Anton Webersg. 12 ☐
 Jensen C Webersg. 50 ☐
 Jensen Chr. Skodshørg
 Jensen C K Gladsaxe v. 43 Søborg Villakv. pr. Bmdrup
 Jensen C P Borgerg. 65 ☐
 Jensen C S I. Kongensg. 10 ☐
 Jensen E, H C Ørstedes V. 19 B ☐
 Jensen Emil Yrsasv. 9 ☐
 Jensen F Nyvej 21 ☐
 Jensen H I. Kongensg. 26 ☐
 Jensen H G L. Kongev. 76 ☐
 Jensen H Maglekildev. 16 ☐
 Jensen H Godsbaneg. 5 ☐
 Jensen H C, L I Brandes Allé 5 ☐
 Jensen H F Thorupsg. 16 ☐
 Jensen H G M Birkeg. 8 ☐
 Jensen H I Lipkesg. 20 ☐
 Jensen H J Schacksg. 1 ☐
 Jensen H M Langelandsv. 7 ☐
 Jensen H P Holsteinsg. 58 ☐
 Jensen I A Tagensv. 25 ☐ ☐ Tg. 783x
 Jensen J Badstuestr. 10 ☐
 Jensen J Blegdamsv. 112 ☐
 Jensen J Collings. 9 ☐
 Jensen J C Holmbladsg. 60 ☐
 Jensen J C A Hyskenstr. 5 ☐
 Jensen J H Oehlenschlägersg. 11 ☐
 Jensen Joh. Pederhvitfeldtsstr. 17 ☐ ☐ By 1571y
 Jensen Johanne Tingv. 4 ☐ ☐ Am. 238x
 Jensen J P Saxog. 54 ☐
 Jensen J P, Carl Bernhardsv. 4 ☐
 Jensen J P T Classensg. 53 ☐
 Jensen K Holsteinsg. 43 ☐
 Jensen K K Haraldsg. 105 ☐
 Jensen L C A Nansensg. 29 ☐
 Jensen L J Tjerneg. 9 ☐
 Jensen Louis Kompagnistr. 25 ☐
Podtøjsreparationsværksted
"Den elektriske Størle".
 Jensen Ludvig st. Strandstr. 3 ☐ ☐ Pala 1007
Specialforr. for haandsyet Fodtøj.
 Jensen M st. Kongensg. 108 ☐ ☐ Pala 27x
Elektrisk Podtøjsreparation.
 Jensen N V I. Istedg. 3 ☐
 Jensen O Borgerg. 106 ☐
 Jensen O F C Vingardstr. 10 B ☐

Jensen Otto Rantzau. 5 ☐
 Jensen P Amagerbrog. 144 ☐
 Jensen P Strandv. 193 Hell. ☐ ☐ Hell. 887x
 Jensen P Chr., St. Pauls G. 6 ☐ ☐ Pala 544x
 Jensen Peder st. Kongensg. 112 ☐ ☐ Pala 279y
 Jensen P L Korsg. 15 ☐
 Jensen R Brolæggerstr. 13 ☐
 Jensen R, S-Boulevard 68 ☐
 Jensen R Viborgg. 45 ☐
 Jensen Rasmus Amagerbrog. 222 ☐ ☐ Am. 491y
 Jensen S Vesselsg. 10 ☐
 Jensen Wilh. Godthaabsv. 55 ☐
 Jensen V Thomas Annasv. 2 Hell. ☐ ☐ Hell. 577y
 Jeppesen Carl Classensg. 8 ☐
 Jespersen J M Vendersg. 13 ☐
 Jessen A Chr. Nansensg. 51 ☐
 Jessen O E. Fred. d. 7. G. 21 ☐
 Johansen A Villemoesg. 24 ☐
 Johansen A B Adelg. 26 ☐
 Johansen Anthon Frdbg. Bredeg. 7 ☐
 Johansen A T, Ole Suhrs G. 23 ☐
 Johansen C, Ø-Fasanv. 50 ☐
Mekanisk Værksted for Nygt og Reparatur.
 Johansen E Gothersg. 145 ☐ ☐ By 688y
 Johansen H J, H C Ørstedes V. 38 ☐
 Johansen J C. Ole Suhrs G. 15 ☐
 Johansen Joh. Estersv. 4 Hell.
 Johansen N P Istedg. 126 ☐
 Johansen N P, Dr. Abildgaards Allé 2 ☐
 Johansson C Gothersg. 41 ☐ ☐ By 2060y
 Johnsen M Bredg. 22 ☐ ☐ Cent. 6423
Kgl. Hofskomager L Petersens Efff.
Specialitet: Vorfærdiger Podtøj for svage og ranføre Fødder.
 Johnsson M Alexandrav. 6 ☐
 Josephsen K P Gl. Kongev. 163 ☐
 Justesen Just Monteg. 22 ☐
 Jønsson Mathis Hobrog. 7 ☐
 Jonsson O. Ø-Fasanv. 239 ☐
 Jonsson Otto Gladsaxe v. 43 Bmdrup
 Jørgensen A J Webersg. 28 ☐
 Jørgensen C Stormg. 15 ☐
 Jørgensen Carl Holbergsg. 17 ☐ ☐ By 102u
 Jørgensen C B st. Kongensg. 19 ☐
 Jørgensen C E F Frederiksborgv. 5 ☐
 Jørgensen C H Nørrg. 40 ☐
 Jørgensen Chr. Solvg. 86 ☐ ☐ By 302y
 Jørgensen F Birkeg. 1 ☐
 Jørgensen F J st. Kongensg. 106 ☐
 Jørgensen F L Brorsonsg. 4 ☐
 Jørgensen Henrik Nørrebrog. 183 ☐ ☐ Tg. 642y
 Jørgensen J Aabenraa 13 ☐
 Jørgensen J St. Hans G. 7 ☐
 Jørgensen J Aarhusg. 60 ☐
 Jørgensen J Svendborgg. 12 ☐
 Jørgense J F C Enghavev. 28 ☐
 Jørgensen Jul. Tingnagel Vesterbrog. 92 ☐
 Jørgensen K Absalonsg. 46 ☐
 Jørgensen L Dannebrogsg. 31 ☐
 Jørgensen L Skytte Falkonerallé 62 ☐
 Jørgensen M Svarteg. 4 ☐ ☐ By 1007y
 Jørgensen MK st. Kongensg. 19 ☐ ☐ Pala 443x
 Jørgensen N, S-Boulevard 34 ☐
 Jørgensen Z Bskildsg. 26 ☐
 Keilberg F Tagensv. 27 ☐
 Kjeldgaard N P Gl. Mønt 31 ☐
 Kjar K J K Oehlenschlägersg. 19 ☐
 Kjelholm A Amagerbrog. 115 ☐ ☐ Am. 731y
 Kbhvns Skotojshus v. Olsen Vesterbrog. 25 ☐
 Klein A E Prins Jørgens G. 1 ☐
 Kleven O E, Hiort Lorenzens G. 8 ☐
 Klingbeil E O W Sofiev. 23 ☐
 Klokker P C Martensens Allé 2 ☐
 Klüwer C B Ægirsg. 35 ☐
 Knudsen A W Kronborgg. 1 ☐
 Knudsen C F Birkeg. 6 ☐
 Knudsen K S Vesterbrog. 170 ☐
 Knudsen M P Emiliev. 14 ☐
 Knudsen N Teglgardstr. 12 ☐
 Knudsen Peter Kompagnistr. 18 ☐ ☐ By 3045
 Koch F E R Smedeg. 3 ☐
 Koefoed J M Østerbrog. 7 A ☐
 Korntved N N Viborgg. 16 ☐
 Kraul Alfred st. Regneg. 24 ☐
 Kreiner D Stormg. 21 ☐
 Kristensen K P Frdbg. Bredeg. 32 ☐
 Krøldrup J M Hallingsg. 8 ☐
 Kühn Charles, N-Frihavsg. 31 ☐ ☐ O 1134x

Kühn Jean Østerbrog. 50 ☐ ☐ O 619
 Lafontaine A J Ahornsg. 9 ☐
 Lahn A H Andersen Kompagnistr. 27 ☐ ☐ By 2516 y
 Larsen A Istedg. 57 ☐ ☐ V 483 y
 Larsen A V Prinsesse Charlottes G. 5 ☐
 Larsen C Marstalsg. 29 ☐
 Larsen C Ryesg. 38 ☐ ☐ N 2172 y
 Larsen CFF Prinsesseg. 34 ☐
 Larsen Chr. Hellerupv. 15 A Hell. ☐ ☐ Hell. 441y
 Larsen Chr. Mariendalsv. 33 ☐
 Larsen Christian Smalleg. 36 A ☐
 Larsen F St. Pauls G. 41 ☐
 Larsen Fred. Amagerbrog. 121 ☐ ☐ Am. 55y
 Filial Torvg. 35 ☐ ☐ By 2435 y
 Larsen F V Folkvarsv. 14 ☐
 Larsen H Absalonsg. 26 ☐
 Larsen Hans Gartnerg. 7 ☐ ☐ N 1715x
 Larsen H P Classensv. 12 ☐
 Larsen H P, P D Løvs Allé 9 ☐
 Larsen H V C, Ø-Fasanv. 56 ☐
 Larsen I P Colbjørnsensg. 15 ☐ ☐ V 2580
Den forgyldte Størle.
 Larsen J M, V-Voldg. 17 ☐
 Larsen J P Tyrolsg. 13 ☐
 Larsen Jørgen Lavendelstr. 4 ☐
 Larsen L Thorsg. 101, 103 ☐
 Larsen L J M Nansensg. 82 ☐
 Larsen L P Rathsacksv. 4 ☐
 Larsen M Classensg. 14 ☐
 Larsen M V Kronborgg. 2 ☐
 Larsen N, Jernbanev. 1 A Lyngby
 Larsen N P, Paludan Müllers V. 6 ☐
 Larsen P Ahornsg. 6 ☐
 Larsen P Oehlenschlägersg. 24 ☐
 Larsen P H, Borups Allé 108 ☐
 Larsen P T Vesterbrog. 144 ☐
 Larsen R A Gl. Kongev. 108 ☐ ☐ V 2422x
Spec.: Haandsyet Fodtøj.
 Larsen V Th. Godthaabsv. 22 ☐
 Lassen Waldemar st. Strandst. 17 ☐ ☐ Ct. 3480
 Lauersen L H, Olfert Fischers G. 6 ☐
 Lauritsen C H Vodroffsv. 12 ☐
 Lauritzen F Absalonsg. 3 ☐
 Laursen Georg Nørrebrog. 49 ☐ ☐ N 44
 Laursen J K Vodroffsv. 58 C ☐ ☐ N 883y
 Laursen Jørgen Vesterbrog. 35 ☐ ☐ V 2701
 Lethan T A, Bentzonsv. 4 ☐
 Levy J Georgsv. 16 L
 Levy M, St. Peder Str. 43 ☐ ☐ By 2260x
Spec.: Reparation af Galoscher.
 Lindau C L Zinns. 6 ☐
 Lindberg K Bshjergg. 7 ☐
 Lindeskov C, Ø-Farimagsg. 63 ☐ ☐ O 1774x
 Lisbjerg S Ny Østerg. 7 ☐
 Ljunggreen O B Fredericiag. 75 ☐
 Lodberg Christine Saxog. 3 ☐ ☐ Cent. 2369
 Ludvigsen N Saxog. 61 ☐
 Lund Fr. Aaboulevard 39 ☐
 Lund H P Nikolajg. 28 ☐
 Lundqvist A Ribeg. 14 ☐ ☐ Ø 739 x
 Lundqvist C P Helgolandsg. 21 ☐
 Lundwall P. st. Kongensg. 69 ☐ ☐ Pala 844
 Lykke Hertha Gothersg. 93 ☐ ☐ By 993y
 Madsen C, N-Frihavsg. 97 ☐
 Madsen F C, St. Peder Str. 31 ☐
 Madsen Marius Landskronag. 32 ☐ ☐ St. 108y
 Magasin Dana ved Axel Petersen Borgerg. 60 ☐ ☐ Pala 927 y
 Magnussen Sigfried A st. Kongensg. 21 ☐
 Maibom M E Oehlenschlägersg. 39 ☐
 Malmqvist F & Son Østerbrog. 84 ☐ ☐ O 61

F. Malmqvist & Son.

Ældste Haandskomager paa Østerbro.
 Grundlagt 1860.

Guidmedaille Köln 1893.

Østerbrogade 84. Telefon Ø. 64.

Mareussen H J M Dronn. Olgas V. 49 ☐
 Marker P A Vesterbrog. 100 ☐ ☐ V 425
 Martens C Gladsaxe v. 34 Søborg Villakv. pr. Bmdrup

Martinussen Søren Østerbrog. 42 ☉ O 1842x
 Mathiesen J L Danmarksrg. 14 ☐
 Mathiesen P Oehlenschlägersrg. 63 ☐
 Mathiesen Th. Jagtv. 3 ☐
 Matthias W Frederiksborgg. 10 ☐ ☐ By 1730y
 Melin N A Blaagaardsg. 25 ☐
 Michaelsen N P Istedg. 106 ☐ V 57
 Mikkelsen Chr. Nørrebrog. 53 A ☐ N 717
 Mikkelsen H A Tordenskjoldsg. 11 ☐
 Mikkelsen M Nørreg. 4 ☐ ☐ By 2962x
 Mogensen H O H st. Kongensrg. 67 ☐
 Mogensen J P Brogade 4 ☐
 Molin J Tordenskjoldsg. 18 ☐
 Mortensen A.J. Peter Fabers G. 19 ☐
 Mortensen CF Husum
 Mortensen C M Vodroffsv. 2B ☐
 Mortensen's Efff., Viggo Fogh Strandv. 84 Hell. ☐ Hell. 554y
 Mortensen Ejler Anemonev. 26 Gjentofte
 Mortensen Hans Kronborgg. 16 ☐
 Mortensen J J M, N-Frihavng. 52 ☐
 Mortensen S P, Peder Skrams G. 14 ☐
 Moss C I Howitzv. 23 ☐
 Mundeling SV Rørholmrg. 1 ☐
 Mungfeldt C H Drøger Fristaud Drøger
 Møller August S Skydebaneg. 16 ☐
 Møller C H Gernersrg. 49 ☐
 Møller C M Østbaneg. 111 ☐ ☐ 1314y
 Møller Edw. Wiedeweltsg. 52 ☐
 Møller J C Istedg. 121 ☐ V 107
 Møller L S Vesterbrog. 125 ☐
 Møller V A Livjægerallé 16 ☐
 Møller V O Korsg. 44 ☐
 Naabye, Ny Kronprinsesseg. 18 ☐
 Nathan N, Gl. Kongev. 21 ☐
 Nielsen C Sagasv. 16 ☐
 Nielsen C Schleppegrellsg. 10 ☐ N 571x
 Nielsen C A Vesterbrog. 102 ☐
 Nielsen Carl Falkonerallé 41 ☐ ☐ Gh. 629x
 Nielsen Carl Pilestr. 45 ☐
 Nielsen C Chr. Enighedsv. 9 ☐
 Nielsen C H Rigensg. 34 ☐
 Nielsen Chr. Falkonerallé 3 ☐ ☐ Gh. 615y
 Nielsen C J Adelg. 61 ☐

Nielsen Engelbrecht Antonig. 5 ☐
Stort Lager af dansk Fodtøj.

Nielsen Frederik, H C Heegaard's Efff.,
 Kong. Nytt. 21 ☐ Cent. 3239

Iste Klases
Haandskomageri
 Etabl. 1875



Udvalgt af alle Arter
færdigt Fodtøj til Nutidens
billigste Priser.

Bedste Pasform garanteres

Nielsen F P, H C Andersens G. 3 ☐
 Nielsen H Oehlenschlägersrg. 11 ☐
 Nielsen H Elmeg. 1 ☐
 Nielsen H, Gl. Kongev. 123 ☐
 Nielsen H Klerkeg. 1 ☐
 Nielsen H I Ermelundsv. 3 Gjentofte
 Nielsen H N Holsteinsg. 38 ☐
 Nielsen H P Dybensg. 5 ☐
 Nielsen H P Godthaabsv. 24 A ☐
 Nielsen J Classensg. 33 ☐
 Nielsen J, N-Fasanv. 12 A ☐
 Nielsen J J, N-Voldg. 44 ☐
 Nielsen Johs. Falkonerallé 55 ☐ ☐ Gh. 427y
 Nielsen J P Vodroffsv. 4 B ☐
 Nielsen J P Oehlenschlägersrg. 35 ☐
 Nielsen's Jul. Enke Kronprinsesseg. 10 ☐ ☐ Palæ 801
 Nielsen Lars Gothersrg. 151 ☐
 Nielsen L P Birkeg. 24 ☐
 Nielsen N Borgerg. 54 ☐

Nielsen Niels Smalleg. 42 ☐
Kun prima Materiale anvendes.

Nielsen Niels Vodroffsv. 28 ☐ V 2913x
 Nielsen N P Collings. 8 ☐
 Nielsen N P, Gl. Kongev. 101 ☐ V 2302x
 Nielsen N P Griffenfeldtsg. 50 ☐
 Nielsen N Th. Aalborgg. 1 ☐
 Nielsen O S Sindshvilev. 6 ☐

Nielsen P, Kløverbladsg. 12 Valby
 Nielsen P Landemærket 31 ☐
 Nielsen P Matthæusrg. 15 ☐
 Nielsen P Sindshvilev. 9 ☐
 Nielsen P Pileallé 37 ☐ V 370x
 Nielsen P A Ahornsg. 23 ☐ N 528y
 Nielsen S Strandg. 19 ☐ ☐ By 1374 x
 Nielsen S P Skovv. 2 Christiansholm Villakv.
 Klipbg. ☐ Chr. 41

Nielsen T F Gartnerg. 9 A ☐
 Nielsen Th. Frdbg. Allé 52 ☐ V 428u
 Nielsen Thorvald Landemærket 29 ☐ ☐ By 2976x
 Nielsen V Jærnbanev. 13 Charlottl.
 Nielsen Valdemar Aaboulevard 90 ☐ ☐ N 1596x
 Nielson A Rosengaarndg. 4 ☐
 Nilsson Carl Fredensv. 42 Charlottl. ☐ Ordr. 570

Nordin P J Jagtv. 25 ☐
 Nüberg A Classensg. 41 ☐
 Nuppenau A A Langg. 90 Valby
 Nygaard C G Stockholmsg. 9 ☐
 Nyrup J L Dannebergsg. 46 ☐
 Olesen Carl st. Strandstr. 21 ☐ ☐ Palæ 495 y
Specialitet: Ridegamascher.

Olsen Chr. Absalonsg. 36 ☐
 Olsen Esrom Nørrebrog. 197 ☐ ☐ Tg. 587 y
 Olsen Harboe Fiolstr. 15 ☐ ☐ By 1052x
 Olsen J Elmeg. 20 ☐
 Olsen Jens Dronningensg. 4 ☐
 Olsen Jens, Jakob Danneferdsv. 4 ☐
 Olsen L Taarbæk Strandv. 36 Klipbg. ☐ Bell. 102
 Olsen O Borgerg. 14 ☐
 Olsen Peter Borgerg. 68 ☐
 Olsen R Ordrupv. 100A Charlottl. ☐ Ordr. 218
 Olsson A Vinkelv. 23 ☐
 Osterman L F Poppelg. 16 ☐
 Ottesen Chr. Julius Strandv. 183 Hell. ☐ Hell. 603 y

Overgaard J R P Roasv. 24 ☐
 Paaske-Andreasen Frederiksborgg. 31 ☐ ☐ By 5068 y
 Palm P P Frejsg. 1 ☐
 Palmkvist O C Graabrodreret. 7 ☐
 Paulsen T L Istedg. 28 ☐
 Pedersen A Kronprinsesseg. 42 ☐
 Pedersen Anton Classensg. 46 ☐ ☐ Ø 999 x
 Pedersen Chr. Rolfsv. 13 ☐ ☐ Gh. 635y
 Pedersen J Istedg. 31 ☐

Pedersen J Strandboulevard 166 ☐ ☐ St. 83x
Skotøjsforretningen „Thinggaard“.
 Pedersen L Larsen, N-Frihavng. 61 ☐
 Pedersen P Bentzonsv. 33 ☐
 Pedersen Th. Griffenfeldtsg. 5 ☐ N 1429 y
 Pehrsson P Vesterbrog. 31 ☐ ☐ Cent. 8084
 Pelck T G, Frdbg. Bredeg. 4A ☐
 Persson G Frdbg. Allé 37 ☐
 Persson Niels, Admiralg. 29 ☐
 Petersen A, Jakob Danneferds V. 14 ☐
 Petersen A G Dronningensg. 14 ☐
 Petersen A N P Lollandsv. 34 ☐
 Petersen Brodr. Frederiksborgg. 1 ☐ ☐ Ct. 4391
 Petersen C A Jagtv. 4 ☐
 Petersen Chr. Odenseg. 15 ☐ ☐ Ø 138x
 Petersen C J Ahlefeldtsg. 23 ☐
 Petersen C L Enghavev. 5 ☐
 Petersen E L Kapelv. 23 ☐
 Petersen F Ryesg. 8 ☐
 Petersen F Bangertsg. 4 ☐
 Petersen F, N-Frihavng. 49 ☐

Petersen Harald L Krsthyms. T. 2 ☐ ☐ By 2896y
 Petersen H C Viborgg. 17 ☐ ☐ Ø 1014 y
Skotoj paa Afbetaling.
 Petersen H C, Abel Cathrines G. 21 A ☐
 Petersen H O Landskronag. 23 ☐
 Petersen J Falkonerallé 51 ☐ ☐ Gh. 324
 Petersen J Longangsstr. 23 ☐
 Petersen J Studiestr. 15 ☐
 Petersen J J Solvg. 12 ☐
 Petersen Johannes Slagelseg. 3 ☐ ☐ Ø 791 x
 Petersen Jørgen Klerkeg. 11 ☐ ☐ Palæ 136x
 Petersen L Nørreg. 51 ☐
 Petersen L Lipkesg. 19 ☐
 Petersen N Bgeg. 8 ☐
 Petersen N, N-Sogade 23B ☐
 Petersen N, Ø-Voldg. 14 ☐
 Petersen N Amalieg. 13 ☐
 Petersen N A Mysłundeg. 28 ☐
 Petersen N A, Ole Suhrs G. 13 ☐

Petersen Niels L Nygaardsv. 24 ☐
Specialist i Fodtøj for vanføre Fødder.
Iste Klases haandsyet Fodtøj.
 Petersen N P, Ø-Fasanv. 24 ☐
 Petersen P Rosenborgg. 13 ☐ ☐ By 2407 x
Prøve amerik. Sæder, Herre 2, 25, Dame 1, 45.

Petersen P Rørholmrg. 17 ☐
 Petersen P A Tornebuskeg. 5 ☐
 Petersen P O C Brobergsg. 6 ☐
 Petersen R Thorupsg. 22 ☐
 Petersen R Frdbg. Allé 20 ☐
 Petersen S J Forhaabningsh. Allé 11 ☐
 Petersen S Th. Saxog. 77 ☐ V 534 y
 Petersen-Fredshørg J Trepkasg. 17 ☐
 Pless P E C Toldbodv. 12 ☐
 Plot N F Jærgerg. 21 ☐
 Post C Walkendorfsrg. 19 ☐
 Poulsen C Jægersborgg. 20 ☐
 Poulsen C S Helgolandsg. 10 ☐
 Poulsen N C, N-Farimagsg. 41 ☐
 Poulsen N J, H C Ørstedes V. 33 ☐ V 2471x
 Poulsen S, V-Voldg. 96 ☐
Specialitet: Ridestøtler.

Prieme F C J Bagerg. 19 ☐
 Printz H N Torveg. 13 ☐ ☐ By 1642x
 Randlov J, Hiort Lorenzens G. 29 ☐
 Rasmussen A, Henrik Ibsens V. 40 ☐
 Rasmussen A Sundevdsg. 29 ☐
 Rasmussen A Langg. 100 Valby
 Rasmussen A M Livjægerg. 4 ☐
 Rasmussen C F Overg. o. V. 24 ☐
 Rasmussen Erik Frdbg. Allé 55 ☐ V 229
 Rasmussen J Jægersborg Allé 24 Charlottl. ☐ Ordr. 437

Rasmussen J Husung. 8 ☐
 Rasmussen L, V-Voldg. 86 ☐ ☐ By 3705
 Rasmussen L Holmbladsg. 15 ☐ ☐ Am. 30 y
 Rasmussen L C Rantzauvg. 25 ☐ ☐ N 1850u
 Rasmussen N A Villemoesg. 66 ☐
 Rasmussen N C G Aarhusg. 29 ☐
 Rasmussen N P Fælledv. 9 ☐ ☐ N 708 y
 Rasmussen P Gothersrg. 2 ☐ ☐ Cent. 4755
 Rasmussen P, st. Regneg. 2 ☐
 Rasmussen P C, Ø-Farimagsg. 10 ☐
 Rasmussen Peter Vesterbrog. 117 ☐ ☐ V 748 x
 Rasmussen R Blaagaardspl. 17 ☐
 Rasmussen R Falkonerallé 30 ☐ ☐ N 1023y

Rasmussen & Radekop Griffenfeldtsg. 56
 N 1670 og Nørrebrog. 58 ☐ ☐ Cent. 5273

Elektrisk Skotojs Rep. Fabrik.

Rasmussen R J, Bille Brahes V. 11 A ☐
 Ravn C J Nørrebrog. 195 ☐
 Reform Skotojsforr. Lyngby Hovedg. 80 Lyngby. ☐ Lyngby 279
 Reissig O, S-Boulevard 48 ☐
 Riberholdt A P Nybrog. 30 ☐
 Richter C Brohusg. 10 ☐
 Rohde R V Pilestr. 88 ☐
 Roikier Charles, Jul. Nansensg. 52 ☐ ☐ By 5123y
 Rosberg P O Monterg. 14 ☐ ☐ By 2685 y
 Ryberg J G Nansensg. 78 ☐
 Sandgreen V, I. Colbjørnsensg. 5 ☐
 Saxild J V Gasværksv. 6 A ☐
 Schandorff E J Stornig. 25 ☐
 Schlüter D Østerbrog. 96 ☐ ☐ Ø 1236 x
 Schmidt AS Landemærket 19 ☐
 Schmidt Holger Istedg. 99 ☐ ☐ V 844
 Schou J C C, St. Jørgens Allé 6 ☐
 Schultz F J Rosenborgg. 8 ☐
 Schwartzlose J Overg. o. V. 4 ☐
 Schütze A P Gasværksv. 7 ☐
 Schested L A Vinggaardstr. 22 ☐

Sevel H E Nabolos 4 ☐ ☐ By 4565

H E SEVEL

Specialitet: Fodtøj til de saigeste Fødder. Platfædder og nedtraadte Anklær hæves.

Kun mit System giver smertefri Gang.

Anbefales af en Mængde Læger.

Simonsen A Slagelseg. 11 ☐ ☐ Ø 687x
 Simonsen J Jægersborg Allé 6 Charlottl. ☐ Ordr. 359 y

Sjøbeck N Smalleg. 7 ☐ ☐ Gh. 1046y
Spec.: Børnefodtøj eft. Maali Naturform.
 Sjøberg E Godthaabsv. 11 C ☐
 Sjøberg O A J Langlandsv. 13 ☐
 Sjøgren Jac. Lykkesh. Allé 3B ☐ ☐ V 2078y
 Sjølin B N, Fred. d. 7 G. 14 ☐

Skandinavisk Skotøjsmagasin. N Christensen,
 Østerg. 55 ☐ ☐ Cent. 3511 & 9611
Nordens største Skotøjstablissement.



Skotte L K Blagaardsg. 5 ☐ ☐ N 504x
 Skotøjsfabrikken 1900 ved C Oldenburg
 Vesterbrog. 126 ☐ ☐ Cent. 2231 og Nørre-
 brog. 207 ☐ ☐ Tg. 871y
Ekspres-Reparationsværksted.

Skotøjsforr. Frem ved M Weilgaard Gl. Konge-
 gev. 135 ☐ ☐ Cent. 8388

Skotøjsforr. Slotsgade Nr. 3, Akts., Slotsg. 3
 ☐ ☐ N 1464
Afhæftningsforretning.

Skotøjshuset R Willadsen Pilestr. 71 ☐
 Skotøjsmagasin du Vest ved C Jensen Ve-
 sterbrog. 120 ☐ ☐ V 638x

Skotøjsmagasinet „Fix“ ved J Rasmussen
 Vesterbrog. 69 ☐

Skotøjsmagasinet Ideal v. Viggo Mathiesen
 Frederiksbergg. 40 ☐ ☐ By 2775 y

Skotøjsmagasinet Metropol ved L Petersen
 Frederiksbergg. 29 ☐ ☐ Cent. 4350



Skotøjs-Magasinet Munken ved Munch Møller,
 Nørrebrog. 162 ☐ ☐ Tg. 126y



Skotøjsmag. Pehrsson Vesterbrog. 31 ☐ ☐ Cent. 8084
 Skotøjsmagasinet „Reform“ ved H C Nielsen
 Teglgaaardsstr. 2 ☐ ☐ Cent. 2166
 Skotøjsmessen Nørrebrog. 23 ☐ ☐ Cent. 9731
 Skov N F Østerbrog. 19 ☐ ☐ Ø 2024y
 Skovsgaard JP Sølv. 101 ☐ ☐ By 357y
Spec.: Fodtøj for vanskelige Fødder.

Soelberg P J Skytteg. 11 ☐
 Soldath G M Baggesensg. 12 ☐
 Sorosis-Walk-Over Int. ved Carsten Schmidt,
 Akts., Østerg. 60 ☐ ☐ Cent. 9942
 Spies R E Ingemannsv. 2 ☐
 Sponholtz V J Kompagnistr. 7 ☐
 Staal H Jensen Stockholmsg. 45 ☐
 Stamer H & Son Bredg. 10 ☐ ☐ Pala: 843y
 Stantemacher A Rigenstg. 8 ☐
 Steen H C Lipkesg. 10 ☐
 Stenos Skotøjsmagasin ved Jørgen Laursen
 Vesterbrog. 35 ☐ ☐ V 2701
 Sternberg A F, N-Frihavstg. 79 ☐
 Store nordiske Skotøjskus Vesterbrog. 62 ☐
 ☐ Cent. 9261
Største Lager af Hertz' Fodtøj

Strande N N Nordbaneg. 24 ☐
 Street Harald Fehmernsg. 7 ☐
 Struwe R Fredericiag. 33 ☐ ☐ Pala: 415y

Strømblad V M Holsteinstg. 50 ☐
 Suder V st. Kongensg. 99 ☐
 Sundbeck B C Vilorgg. 55 ☐
 Svendsen C Korsg. 60 ☐
 Svendsen Carl F Frederiksborgg. 12 ☐ ☐ By
 3663

Svendsen C J Fyensg. 8 ☐
 Svendsen G. O-Farimagsg. 69 ☐
 Svendsen N Bülowsv. 50 ☐
 Sodergren C T Oehlenschlägersg. 25 ☐
 Søndergaard P C Elmeg. 27 ☐
 Sørensen Carl Overg. o. V. 5 ☐ ☐ By 2627x
 Sørensen F, S-Fasanv. 18 ☐
 Sørensen Fr. N-Frihavstg. 75 ☐
 Sørensen H P & Co. Nørrebrog. 18 B ☐ ☐ C. 6661
 Sørensen I K Godthaabsv. 29 B ☐
Reparationer udføres hurtigt og billigt.

Sørensen J P Samosv. 35 ☐
 Sørensen K O Ravnsborgg. 16 ☐
 Sørensen N C Østerbrog. 108 ☐ ☐ Ø 1346y
 Sørensen Niels Frederikssundsv. 25 ☐
 ☐ Tg. 269 x
 Sørensen N O Godthaabsv. 68 ☐
 Sørensen P Landemærket 17 ☐
 Sørensen Paul Bredg. 75 ☐ ☐ Cent. 4819
 Sørensen P C M Guldbergsg. 6 ☐
Sørensen Peter A Vesterbrog. 70 ☐ ☐ Ct. 5582



Sørensen P M Aarhusg. 2 ☐
 Sørensen S Nansensg. 69 ☐
 Sørensen T J C Ravnsborgg. 21 ☐
 Sørensen-Sjørup Frederiksborgg. 23 ☐
 ☐ By 594
 Talleruphus LP Gøthersg. 115 ☐ ☐ Ct. 5158
 Thaarup NG & Co. Gøthersg. 50 ☐ ☐ Pala: 493x
Første Kl. haandforarbejdet Fodtøj.

Thomsen A Silkeborgpl. 8 ☐
 Thomsen E Oehlenschlägersg. 26 ☐
 Thomsen H Ahornsg. 17 ☐
 Thomsen H Strandv. 110 Hell. ☐ Hell. 778 x
 Thomsen M J Secher Halmtorvet 4 ☐
 Thomsen S Vesterbrog. 186 ☐
 Thornqvist E J, St. Hans G. 23 ☐
 Thygesen J L C, Niels Ebbesens V. 7 ☐
 Tvenstrup H P Stormg. 1 ☐
 Tonsberg H F Aagade 100 ☐
 Unruh J Walkendorfsbg. 20 ☐
 Wagner B Jørgersbrog Allé 40 (Charlottl.
 Vagtholm Chr., Gl. Kongev. 173 ☐ ☐ V 2282y
 Wahlberg C V A Nansensg. 5 ☐
 Valby største Skotøjsmagasin ved F West
 Langg. 29 Valby ☐ Vb. 284n
 Vallentin J H Værnedamsv. 18 ☐ ☐ V 521y
 „Valuta“ ved Frandsen Fiolstr. 24 ☐ ☐ Ct. 9999
 Wassard P C Korsg. 22 ☐
 Weberg A P Sølv. 7 ☐
 Weddin J M, St. Pauls G. 48 ☐ ☐ Pala: 132y
 Wedel F Vesterbrog. 47 ☐ ☐ V 358y
 Weilgaard M (Skotøjsforretningen Frem) (Gl.
 Kongev. 135A ☐ ☐ Cent. 8388
 Wendelboe A Stampesg. 7 ☐
 Weng R Palæg. 2 ☐ ☐ Pala: 340 x
Kgl. Hof-Skomager.

Wernoff F C Fredericiag. 41 ☐
 Vesterbros Skotøjs-Hus v. L Hansen Ab-
 salonsg. 15 ☐ ☐ V 915 y
 Westergaard C J Ny Adelg. 12 ☐
 Westergaard N C, Fred. d. 7. G. 7 ☐
 Westphal J C V, H C Ørstedes V. 70 ☐
 Wichmann H A Longangsstr. 35 ☐
 Wichmann W J Østerbrog. 21 ☐
 Wihlin J W Adolersborgg. 2 ☐
 Wilhelmisen M P. Gl. Jærnbanev. 28 Valby
 Wilhelmisen P A Amagerbrog. 122 ☐ ☐ Am.
 475 y
 Wodskou F P E Adilsv. 14 ☐
 Wohler J F, H C Ørstedes V. 11B ☐
 Vorbeck P Chr. Husumg. 14 ☐

Wrem Aug. Langg. 61 Valby
 Wulff C J Bogovej 3 ☐
 Zimmerdahl J C Rigenstg. 25 ☐
 Zwicki Carl Larsbjørnstr. 22 ☐
 Øigaard T Chr. Vinkelv. 29 ☐ ☐ N 1331x
 Ørsted F V Ahornsg. 12 ☐
 Østerbros Skotøjskus v. F Heimann Øster-
 brog. 44 ☐ ☐ Ø 206
 Osterlin N J Sortedamsg. 21 ☐ ☐ N 483y

C. Landet.

(Optagelse herunder sker kun mod Betaling.)

„Varehuset“, Carl Harris, Jerslev S. ☐ 41

2. Skotøjsreparation, mekanisk.

A. Kjøbenhavn.

Frandsen Actoni Frederiksborgg. 20 ☐ ☐ Ct. 5963



Häusler C A Falkonerallé 59 ☐ ☐ Gh. 406v
Skotøjsreparationsfabrikken „Falken“

Jensen M st. Kongensg. 108 ☐ ☐ Pala: 27x
 Kjøholm A Amagerbrog. 115 ☐ ☐ Am. 731y
 Rasmussen & Radekop Nørrebrog. 58 ☐ ☐ Ct. 5273
 Skotøjsfabr. 1900 Vesterbrog. 126 ☐ ☐ Cent.
 2231 og Nørrebrog. 207 ☐ ☐ Tg. 871y
 Wedel F Vesterbrog. 47 ☐ ☐ V 358y
Østerbros elektr. Skotøjsreparation ved Ri-
 chard Jacobsen Østerbrog. 43 ☐ ☐ Ø 798x

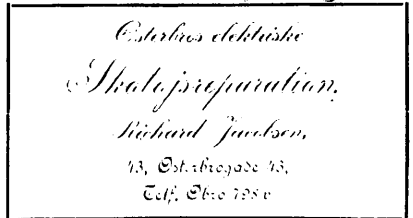

B. Købstæderne.

(Optagelse herunder sker kun mod Betaling.)

Randers:

Skomagermestrenes Fællesfabrik

3. Skotøjsfabrikker.

A. Kjøbenhavn.

Andersen L & Sund Hjorringg. 1 ☐
 ☐ Ø 1050y
 Andersen P Taarnborgv. 12 ☐ ☐ V 2123x
 Bodé Charles & Co. Grenneg. 26 ☐
 ☐ By 1160x
 Christensen Carl J & Co. Nørrebrog. 148 ☐
 ☐ Tg. 549
 Correll Lorentz Nygade 5 Valby ☐ Vb. 33y
 Danmarks Fodtøjsfabr. v. J Blok, Lykkesh.
 Allé 36 ☐ ☐ Cent. 7671
 Dansk Børnefodtøjsfabrik ved E F Jacob,
 Gl. Kongev. 25 ☐ ☐ Cent. 9315
 Dansk Hjemmesko-Fabrik ved P Caspersen
 Nylandsv. 2 ☐ ☐ Gh. 596y
 Dansk Klædeskofabrik ved Møller Westend
 ☐ ☐ V 3322
 Dansk Sportsfodtøjsfabrik ved K Brydning
 Aaboulevard 9 B ☐ ☐ N 458
 Dansk Sportsfodtøjsfabrik. Spartasko,
 Balletsko, Sandaler, Fodboldstøvler,
 Tennissko og Gymnastiksko.
 Danske Skotøjsfabr. De. Jagtv. 113 ☐ Tg. 569
 Fabrikken „Spar“ ved Gustav A Netterstrøm
 Vesterbrog. 24 ☐ ☐ Cent. 2586
 Fodtøjsfabrikken Glæns ved Christensen &
 Hansen Vesterbrog. 80 ☐ ☐ Cent. 8394
 Fuglevad Skotøjsfabrik, Akts., Vesterbrog.
 107 B ☐
 Gjorup Th. Værnedamsv. 7 ☐ ☐ V 408
 Hansen H C Elmeg. 5 ☐ ☐ Cent. 4163 & 9063

Hertz Garveri og Skotøjsfabrik, Akts., Cityg.
22 ☒ Cent. 8125 & 6482

Hertz Garveri og Skotøjsfabrik, Akts.,

Største Lager af alle Sorter Fodtøj af eget og fremmed Fabrikat
Komplet Forsyning af Skotøjsforretninger

Højgaard J J Holsteinsg. 29 ☐
Jensen H. Kongedybs Allé 16 ☐ Am. 431y
Jeppesen & Petersen Sundevadsg. 15 ☐
Johnsen S. Akts., Ryesg. 43 ☐ Cent. 3364
Jørgensen Anders Studiestr. 34 ☐ Cent. 7720
Jørgensen's N Enke Oehlenschlägergsg. 72 ☐
Kbhvns Fodtøjsfabrik, M Goldstein, Akts.,
Gl. Kongev. 15 ☐ Cent. 3323 & 9123
Kbhvns Hjemmeskofabrik ved S Petersen
Smalleg. 18 ☐ Gh. 977y
Kristensen H C & Co. Godthaabsv. 26 ☐ Cent. 9948
Lotinga B Vesterg. 10 A ☐ Cent. 3831 & 3861
Lund Andreas Ravnborgsg. 19 & 20 ☐ N 60x
Sports- Gymnastik-, Børne- & Saffianssko.
Lundwall P. st. Kongensg. 69 ☐ Al. Park 844



Specialitet: Umvendt Fodtøj
Madsen Christen Slotsg. 5 ☐ N 47x
Klædeskofabrik. Stort Lager.
MÜLLER C F & Co.
Pileallé 5, 7 ☐ Cent. 8010 & 5567
Nielsen Brdr., Gl. Kongev. 23 ☐ Cent. 4651
Nielsen I D. Jagtv. 121 ☐ Tg. 763
Nielsen Jacob N & Co. Jagtv. 123 ☐ Tg. 291x

Jacob N Nielsen & Co.
Jagtvej 123 ☐ Tg. 291x
Spec. Filttøfler og -Sko
i alle Dessins
Gennemsyede Gymnastiksko og Læder-, Morgen- samt Vingesko.

Nielsen Johannes Jagtv. 113 ☐ Tg. 777
Nordisk Klædeskofabrik Enghavev. 63 ☐ V 1702x
Nordisk Skotøjsfabrik, Akts., Blaagaardsg. 15 & 17 ☐ Cent. 4616
Overbeck A V & Co. Jagtv. 115 ☐ Tg. 738
Pehrsson A Husumg. 14 ☐ Tg. 621y
Petersen C J. Hans Tavsens G. 3 ☐
Petersen Jørgen & Co. Norreg. 7 ☐ Cent. 8883
Petersen M Blegdamsv. 114 ☐ O 2146x
Petersen S Lütken Ny Carlsbergv. 24 ☐ V 555y
Rasmussen M P Vesterbrog. 25 ☐ V 2765y
Schou Chr. Norrebrog. 52 ☐ Cent. 2560
Schäfer W & Co. Gothersg. 14 ☐ Cent. 1258

W Schäfer & Co.
Skotøjsfabrik.
Skotøj og Læder en gros.
Agentur i Skotøj.
☐ C 1258. 14 Gothersgade 14. ☐ C 1258
Balsko fra Ad. R Löwenstein, Wien.
Skotøj fra M & L Hess, Erfurt.
Prima Galosker fra Prowodnik, Riga.

Simonsen Sigfred Vesterbrog. 107 B ☐ V 1662
Simonsen S Munch Raadmandsg. 40 ☐ Tg. 1041x
Skandinavisk Klædeskofabrik., J G Nielsen Godshaneg. 31 ☐ V 1629x

Skandinavisk Skotøjsfabr., Akts., Blegdamsv. 34 ☐ Cent. 5348
Skotøjsfabrikken Aktiv, Akts., Absalonsg. 36 ☐ V 452y
Skotøjsfabrikken 1900 ved C Oldenburg Vesterbrog. 126 ☐ Cent. 2231-og Norrebrog. 207 ☐ Tg. 874y
Sørensen L P Prinsesse Charlottes G. 37, 39 ☐ N 104x
Sørensen, Madsen & Co. Norrebrog. 56 ☐ N 1463
Sørensen S Blaagaardsg. 39 ☐ Cent. 729



Spec.: Al Slags Sports-Fodtøj.
Thorup L J Hovedvagtsg. 168 ☐ By 36x
Uhrskov M W Vesterbrog. 85 ☐ Winther P N Allersg. 17 ☐ Tg. 185
Ostergaard's J N Skotøjsfabrik, Akts., Torveg. 34 ☐ By 2961x

B. Købstæderne.
Aalborg:
Aalborg Skotøjsfabrik, Marius Christiansen
Aarhus:
Skotøjsfabrikken Nordisk Standard, Akts. ☐ 2514
Østjydsk Skotøjsfabrik ☐ 1021
Esbjerg:
Bundgaard Th. ☐ 291
Frederiksen & Sørensen
Hansen Th. P
Klausen V
Spec.: Turist- og Gymnastiksko.
Olsen O P ☐ 116
Specialitet: Stærkt, elegant Læderfodtøj. Tilkendt Æresdiplom. Anbef. D'Herr. Skomagere og Skotøjsdhll.
Therkildsen's Chr. Skotøjsfabrik, Akts. ☐ 415
Største Fabrik i Vestjylland med mekanisk Drift.
Turist- og Læderfodtøj.

Fredericia:
Jensen A ☐ 206
Hadsten:
Hoeg A Juncher ☐ 30
Herning:
Herning Skotøjsfabrik, Aagaard Jensen ☐ 98
Holstebro:
Kjeldsen P Guy ☐ 99
Horsens:
Mogensens J M Skotejsfabrik Akts.
Jyderup:
Pedersen O
Lemvig:
Lemvig Skotøjsfabrik, C Madsen & Co. ☐ 90
Odense:
Fyens Skotøjsfabrik, Akts. ☐ 970
Specialforr.: Renskaarne Kærnestykker. Lager af Imu amerikanske Galocher.

Randers:
Holbæk N M ☐ 458
Ribe:
Ribe Skotøjsfabrik, P Nissen Hansen ☐ 28
Ringkøbing:
Baden J C
Spec.: Fodboldstøvler og Sparta-Sko.
Skive:
Skive Skotøjsfabrik, Akts. ☐ 162
Skjelskør:
Skjelskør Skotøjsfabrik, E Olsen

Slagelse:
Slagelse Skotøjsmagasin, Hertz ☐ 229
Varde:
Bachmann's Paul Fodtøjsfabrik, Akts. ☐ 5
Vejle:
Jensen Bang ☐ 323
Larsen Chr. F ☐ 405
Schmidt A J ☐ 79
Schollert Brodrene ☐ 283
Viborg:
Viborg Skotøjsfabrik v. J Hansen ☐ 194

C. Landet
Mørke Skotøjsfabrik, N Kjør. Mørke ☐ 3
Petersen's Mar. Skotøjsfabrik, Grindsted Telef.
Skotøjs-Fabrikken „Hedebo“ Havdrup ☐ 18

4. Skotøj en gros.
A. Kjøbenhavn.
Birch Halvor Vendersg. 14 ☐ By 868 u
Bruun-Andersen st. Regneg. 26 ☐ By 3330
Skotøj af Læder og Pll.
Cohn Zilo Badstuestr. 13 ☐ Cent. 2310
Correll Lorentz Nygade 5 Valby Vb. 33y
Fangel W Frederiksbergg. 2 ☐ Cent. 8859
HERTZ GARVERI OG SKOTØJS-FABRIK, AKTS., Cityg. 22 ☐ Cent. 8425 & 6482
Kjøbenhavn's Fodtøjsfabrik, M Goldstein, Akts., Gl. Kongev. 15 ☐ Cent. 3323 & 9123
Larsen Walter & Co.
Raadhusstr. 11 ☐ Cent. 8118
Lotinga B Vesterg. 10 A ☐ Cent. 3831 & 3861
Fabrikation og Lager af alle Sorter Fodtøj
Nielsen Edvard, Akts., Farverg. 10 ☐ Cent. 9672
Nordisk Skotøjskomp., Akts., Kjøbmagerg. 67, 69 ☐ By 4655
Paulsen C Løngangsstr. 16 ☐ Cent. 4898
Spec.: Gummilågeler og Ballfodtøj.
Petersen Jørgen & Co. Norreg. 7 ☐ Cent. 8883
Poulsen F H Blaagaardsp. 12 ☐ N 91x
Schäfer W & Co. Gothersg. 14 ☐ Cent. 1258
Skotøj og Læder en gros.
Seligmann & Nathan Krystalg. 15 ☐ Cent. 8323

B. Købstæderne.
Hammel:
Jensen I ☐ 36
Odense:
Fyens Skotøjsfabrik, Akts. ☐ 970
Specialforretning: Renskaarne Kærnestykker. Lager af Imu amerik. Galocher.

Skomagereartikler.
A. Kjøbenhavn.
Ballin's M J Søner, Akts., H C Ørstedsv. 50 A & B ☐ Cent. 7504 med Omstilling.
Udsalg: Nørre-Voldg. 82 ☐ Cent. 941, Borgerg. 5 ☐ Cent. 4899, Holteg. 1 ☐ Tg. 268, Vesterbrog. 55 ☐ Cent. 2865, Odenseg. 5 ☐ Cent. 3606, Nykjøbing F., Slagelse, Hjørring, Vejle og Rønne.
Se under Garvere og Læderhull.
Brock C P. N-Voldg. 10 ☐ Cent. 8516
Degras, Akts., Øselsg. 21-25 ☐ Am. 132
Larsen Emil B Frederiksborgg. 1 ☐ Cent. 7554
Larsen W, St. Thomas Allé 17 ☐ V 2496
Udsalg af naadledede Skafter. Forsendes pr. omgaaende oceralt.
Lillieqvist's I F F Enke Norrebrog. 187 ☐ Tg 444
Lindved-Petersen's Eff. Kompagnistræde 11 ☐ Cent. 3117
Butiksinventar og Vinduesudstyr.

Nordisk Blacking Compagni, Akts. Falkoner-
alle 63 ☐ Cent. 5092
Philip Edm. & Son Pilestr. 41 ☐ ☐ By 2545
Sørensen P & Co. Studiestr. 24 ☐ ☐ Cent. 718
Skomagerblæk, Snørelidser og Skocrean.
Sørensen's Peter Eftf. Nansensg. 61 ☐ ☐ By
5205 y. - *Læstefabrik.*

B. Købstæderne.

Odense:

Bohrs F Eftf., Anders Larsen ☐ 583
Fyens Skotøjsfabrik, Akts. ☐ 970

Ribe:

Hansen P Nissen ☐ 28
Læderhandel-Skotøjsfabrik.

**Skotøjsmaskiner og Artikler for
Skotøjsfabrikker.**

Abrahamson Axel Rysensteensg. 6 ☐ ☐ Cent.
7469

Axel Abrahamson

Rysensteensgade 6 ☐ ☐ Cent. 7469

*Kontor for Skandinavien & Finland
for
A Johnson & ses Fils*

Boston, Leicester, La Courneuve.

*Sæmtlige Maskiner samt Tilbehør for
Skofabrikker og Reparationsværksteder*

Ballins M J Søner, Akts., H C Ørsted V. 50
A & B ☐ ☐ Cent. 7504 med Omstilling.

Hellerup Læstefabrik Hellerup V. 44 ☐ ☐ Hell. 19
Læster & Udstansningsjærn.

Larsen's Julius Maskinfabrik Vesterbrog. 22
☐ ☐ Cent. 5055

Marstrand's Th. Eftf. Hyskenstr. 6 ☐ ☐ Cent. 793
Udstansningsjærn af enhver Art

Maskinkompagniet, Akts., Nørrebrog. 56 ☐
☐ Cent. 3151

*Fabrikation af Skotøjsmaskiner
„Standard-Welt“ (System Goodyear)
samt Læstefabrikationsmaskiner.*

Seligmann & Messerschmidt Vesterbrog. 9B
☐ ☐ Cent. 1462

Skandinavisk Maskin- & Import-Forretning
Farverg. 6, 8 ☐ ☐ Cent. 9192

Skandinavisk Sko-Model-Fabrik, Akts.,
Hellerup V. 54 Hell. ☐ ☐ Hell. 19
*Alle Slags Overlædersmodeller efter
enhver Læstefabrik.*

**UNITED SHOE MACHINERY COM-
PANY, AKTS.,** Tordenskjoldsg. 10 ☐ ☐
Cent. 5156, Statstelefon 69.

Skovle.

Norrebros Skovlfabrik, Tømrerg. 3, 5 ☐ N1558
*Prima sorte Staalskovle til Kul, Koks,
Papir-, Mask-, galvaniserede til Salt etc.*

Viborg:

Skovlfabrikken i Viborg ved F Holst ☐ 320

Viborg Skovle

haandhamrede Blade

(fineste Bessemerstaal).

Skovlfabrikken i Viborg

ved **F Holst.**

Skraatobakker.

A. Kjøbenhavn.

Braun Brødr. Prinsessog. 50 ☐ ☐ Cent. 1689
Fabriksudsalg Vesterbrog. 13 ☐ ☐ Cent. 1060
Enna's Axel Skraaafabrik, Akts., Vesterbrog.
25 ☐ ☐ V 2749
Krüger Herm., N-Voldg. 32 ☐ ☐ Cent. 1855
Nobel E Vesterbrog. 11 ☐ ☐ Cent. 4539 & 5339

B. Købstæderne.

Aalborg:

Obel C W ☐ 28 & 461, Stats ☐ 21



Skraatobak til Eksport.

Hoveduds. i Kbhvn. Vesterbrog. 10. ☐ C3669

Aarhus:

Nobel's L E Eftf. ☐ 219
Schmalfeld's I E Fabrikker, Akts. ☐ 37
Specialfabrik i Røg- og Skraatobakker.

Holstebro:

Færch R. ☐ 36. *Oplag i Kbhvn: C Larsen,
Istedgade 2 ☐ V 2511 y*

Horsens:

Petersen & Sørensen ☐ Fabr. 82 Uds. 51

Kolding:

Bruun's S W Fabrikker, Akts. ☐ 88

Middelfart:

Middelfarts Tobaksfabrik, S V Bom ☐ 103
*Smal- og Skipperskræa spec. til Eksport.
Billigste Fabrikpris.*

Nakskov:

Clemmensen N B, Akts. ☐ 52
*Fabrikken grundlagt 1830.
Udvidet til Dampkraft 1891.
Fabrikens Specialitet: Skraatobak
er meget anerkendt saavel i Indland
som Udland.*

Nyborg:

Thuesen I M ☐ 40
*Specialfabrikation for Eksport.
Hovedoplæg i Kjøbenhavn
Gøthersgade 33 ☐ By 1282 x*

Nykjøbing M.:

Damborg Th. ☐ 6

Næstved:

Knudsen C H & Co. ☐ 169

Odense:

Nielsen's H Cigar & Tobaksfabr. ☐ 309
*Største Tobaks- og Cigarfabrik paa
Fyen. Tilkendt Sølvmedaille i Odense
1885. Filial i Kjøbenhavn: Vesterbrog. 1.*

Norrebros Skraatobaksfabr., Akts. ☐ 817
Stokkebye Erik ☐ 109
*Cigarer, Tobakker og Skraatobak.
En gros & en detail.*

Randers:

Dommerby P P ☐ 213
Spec.: Fastspundne Skraatobakker.

Thostrup F O & Søner ☐ 258
Spec.: Velsmagende Skraatobakker.

Roskilde:

Bang Ferd, Akts. ☐ 18

Ringkjøbing:

Mølgaard J B ☐ 6

Skive:

Sørensen's J Eftf. Skive Tobaksfabrik ☐ 43
Slagelse:

Lange Vilh. ☐ 73

Svendborg:

Halberg Harald ☐ 117
Fabrik af Gentleman Twist.

Thisted:

Bendixen F C ☐ 60

Skriftstøberier.

Simmelkær William Landemærket 9 ☐ Ct. 777

Skrivemaskiner.

A. Kjøbenhavn.

Adler Cykle Akts. Søtorvet 1 ☐ ☐ Cent. 4688
Adler Skrivemaskine - synlig Skrift.

Batchelder H & Co. Kompagnistr. 23 ☐ ☐
Cent. 4892

*Royal Bar-Lock Skrivemaskiner.
Mangfoldiggørelsesapparater.
Reparation. Rensning.*

Borch Olaf, Chr. d. 9. G. 5 ☐ ☐ Cent. 7054



**L. C. Smith &
Bros.**

VISIBLE

*Lager af Til-
behør, Farve-
bånd, Kar-
tonpapir etc.*

Se endr. Afd. Kundgørelser Side 1064

Christensen Julius, N-Frihavns. 17 ☐ ☐
1958 y

Blickensderfer Skrivemaskiner.

Fischer Alfred & Co. Jærnbane. 6 ☐ ☐ Ct. 7337

*Fuldkommen
Synlig
Skrift*

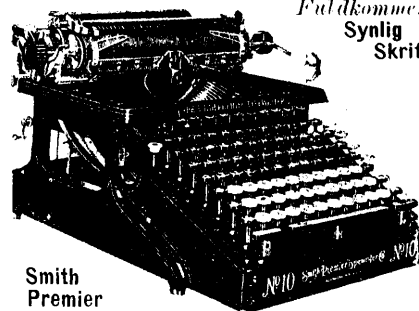

**Smith
Premier**

„Fox“ Skrivemaskine Komp. v. G. Gregersen
Skinderg. 23 ☐ ☐ Cent. 1854

Kbhvns. stenografiske Institut Skoubog. 6 ☐
☐ By 2315

*Skrivemaskiner og Tilbehør.
Specialitet Farvebånd.*

Knudsen C F M st. Kirkestr. 3 ☐ ☐ Cent. 5385
Kristensen L. Vesterbrog. 27 ☐ ☐ Cent. 6033 &
6034

*Eneforhandler af Regne- og Skrivema-
skinen Remington.
Se endr. Annoncen i Afd. Kort & Planer.*

Lindgreen Julius, N-Voldg. 29 ☐

Skrivemaskiner repareres.

Lohse E Holm. Kan. 40 ☐ ☐ Cent. 3938

„Underwood“ - synlig Skrift.

Lonsdale & Co. Amalieg. 32 ☐ ☐ Cent. 9987
„Monarch“ - Maskiner. Synlig Skrift.

Gustafson C Ahornsg. 8 [N]
 Gylling Ole Rahbeks Allé 36 [V]
 Gobel Otto Kjobmager. 1 [K] [N] By 2537x
 Haahr J A Graabrødret. 3 [K] [N]
Specialitet: Reparation.

Håkansson O Landemærket 3 [K]
 Hahn Chr. M Slots. 3 [N]
 Halberg E A Dannebrogsg. 9 [V]
 Hald Anton Vesterbrog. 11B [N] [V] 2649
Spec.: Reparation af Dame- og Herretøj.

Hald & Fester Vingaardstr. 12 [K] [N] By 2391x
 Hald Sophus. H C Ørstedes V. 1 [V] [N] V 2493x
 Hall Alfred Frederiksberg. 36 [K] [N] By 749x
 Hansen A Absalonsg. 28 [V]
Spec.: Diplomat- og Kjolchabitter.

Hansen A Schonbergsg. 5 [V]
 Hansen A Holmings. 36 [K]
 Hansen A, N-Voldg. 8 [K] [N] By 3089
 Hansen A S Allég. 27 [N] [V] Gh. 1097x
 Hansen C A Falkonerallé 35 [N]
 Hansen Carl Norrebrog. 31 [N] [N] N 232y
 Hansen Carl, Herluf Trolles G. 22 [K]
Første Klases Herreskrædderi.

Hansen Chr. Østerg. 59 [K] [N] Cent. 3161
 Hansen Chr. Aaboulevard 5B [V]
 Hansen Fr. Jagtv. 105 [L]
 Hansen Fr. Knabrostr. 14 [K]
 Hansen Godthard Kjobmager. 41 [K]
 Hansen H Drogdengs. 3 [S]
 Hansen H Aug. Amagerbrog. 117 [S] [N] Am. 482x
 Hansen H C Blaagaardsg. 6 [N] [N] N 1306
Specialitet: Køb af brugte Herreklæder.

Hansen H C Norrebrog. 118 [N]
 Hansen H C L, Ole Suhrs G. 16 [K] [N] By 494y
 Hansen H J, S-Boulevard 38 [V]
 Hansen H N Lyovej 3 [N]
 Hansen H P Istedg. 142 [V]
 Hansen H P Bredg. 22 [K]
 Hansen I Løngangstr. 39 [K] [N] By 2193x
 Hansen J P Absalonsg. 26 [V]
 Hansen J P, N-Fasanv. 31 [N]
 Hansen L Jagersborg Allé 6 Charlottl.
 [N] Ordr. 393
 Hansen Lars Blaagaardsg. 44 [N]

HANSEN LAURITS N-Voldg. 54 [K]
 [N] By 2585y
Engelsk Skrædderi.

Hansen M P Elmeg. 18 [N]
 Hansen N A Dannebrogsg. 30B [V]
 Hansen N C Falkonerallé 38 [N]
 Hansen N P Schleppegrellsg. 5 [N] [N] N 1423y
 Hansen Ole Vendersg. 12 [K] [N] By 746x
 Hansen Oskar Ravnsborgg. 14 [N]
 Hansen P Nylandsv. 2 [N]
 Hansen P, Ø-Voldg. 26 [K]
 Hansen's P Skrædder-Etablissement, Akts.,
 Kjobmager. 59 [K] [N] By 1506
 Hansen P J Valdemarsg. 3 [V] [N] V 3108
 Hansen S Tornebuskeg. 9 [K]
 Hansson P Stormg. 29 [K]
 Hartmann W A E, Borups Allé 102 [N]
 Hartvig Emil Gothersg. 2 [K] [N] Cent. 3102
 Haugsted-Jacobsen H Godthaabsv. 20D [N]
 Hegelund L D Sønderg. 35 [V]
 Henriksen H Oehlenschlägersg. 25 [V]
 Henriksen H P st. Kongensg. 50 [K] [N] Palæ 418x
 Henriksen N, N-Frihavsg. 30 [N]
Dame- og Børnekonfektion.

Henriksen O Ravnsborgg. 20 [N]
 Herlin A H & Co. Kjobmager. 22 [K] [N] Cent.
 7603
Kgl. dansk og eng. Hof-Skrædder.
Uniformer og civilt Skrædderi.

Herre-Skrædderiet Fix ved L M Vinm Blaa-
 gaardsg. 11 [N] [N] N 611y
 Heyden V F Blaagaardsg. 15 [N]
 Hjelmhoff F Amagerbrog. 145 [S]
 Hjellund Anders Andersen Vesterbrog. 206 [V]
 [N] V 1279x
 Hoff & Berger Ny Østerg. 5 [K] [N] Cent. 7624
 Holm L Strandv. 145 Hell.
 Holm N Rasmussen Saxog. 5 [V]
 Holm P S Nansensg. 64 [K]
 Holmberg N B Tordenskjoldsg. 26 [K]
 Holmberg N J, st. Kongensg. 59 [G]
 Holmbeck P N Ny Adelg. 6 [K] [N] By 1551x

Holte's Knud Skrædder-Etabl. Knabrostr. 5
 [K] [N] By 1582x
 Hultin Hans Adilsv. 9 [N]
 Hutters B A, st. Kongensg. 45 [K] [N] Palæ
 1442x
Skandinaviske Tilskærerakadem.
Udg. af Skandinavisk Modetidende.

Ibsen H V, N-Voldg. 62 [K]
 Ipsen L K Turesensg. 9 [K]
 Ipsen U & Co. Palægade 2 [K] [N] Cent. 6124
Kgl. græsk Hofleverandører.

Isberg P B Borgerg. 4 [K]
 Iversen A Fiolstr. 21 [K] [N] By 38x
 Iversen Chr. Falkonerallé 90 [N] [N] N 976
 Ivérus J B Gothersg. 24 [K]
 Jacobsen Carl, Akts., Falkonerallé 13 [K] [N]
 Gh. 839x
Iste Kl. Herre- og Dameskrædderi.

Jacobsen Carl & Co., N-Farimagsg. 64 [K]
 [N] Cent. 2264
Herreskrædderi og Damekonfektion.

Jacobsen Chr., V-Voldg. 83 [K] [N] By 2193y
 Jacobsen F Hauserg. 34 [K] [N] By 852x
1. Kl. Herreskrædderi Moderate Priser.

Jacobsen P, Herluf Trolles G. 24 [K]
 Jakobsen DK Baggesens. 19 [N]
 Jensen A Langg. 71 Valby
 Jensen A C Præstogade 13 [N]
 Jensen A S, Henrik Rungsg. 21 [N]
 Jensen & Bentzen Fælledv. 18 [N] [N] N 294x
 Jensen Carl & Martin Svarteg. 2 [K] [N] By 486x
 Jensen Chr., Herluf Trolles G. 8 [K]
 Jensen Christen Slagelseg. 12 [N]
 Jensen C W Schonbergsg. 13 [V]
 Jensen Dan Falkonerallé 50 [N] [N] N 1202u
 Jensen E Jærbanev. 20 Lyngby
 Jensen F Jærbanev. 4A Gjentofte
 Jensen H Klareboderne 14 [K]
 Jensen H Pilestr. 38 [K] [N] Cent. 6432
Lager af færdigjede Herreklæder.

Jensen Hans, N-Farimagsg. 72 [K] [N] By 687x
 Jensen Hans, H C Ørstedes V. 52 [V] [N] N 1854
 Jensen H C Onsgaards Tværv. 2 Hell.
 Jensen H H Dannebrogsg. 16 [V]
 Jensen H J Hauserg. 16 [K]
 Jensen H J Classensg. 5 [N]
Lager af prima Klædevarer. 1. Kl. Arbejde.
Anbefaler sig med alt civilt Arbejde.

Jensen H P Kingosg. 17 [V] [N] V 1221x
 Jensen H P, Rigensg. 5 [K]
 Jensen I Gasværksv. 6 [N]
 Jensen J Saxog. 6 [V]
 Jensen J M Blegdamsv. 42 [N] [N] N 2049y
 Jensen J P Viborgg. 76 [N]
 Jensen J P Matthæusg. 27 [V]
 Jensen J P Istedg. 73 [V] [N] V 1476x
 Jensen J P Kvægtorvs. 1 [N]
 Jensen J P L Griftenfeldts. 25 [N]
1. Kl. Arbejde og Reparation. Moderate Pr.

Jensen J V Smalleg. 8 [N] [N] Gh. 884x
 Jensen Jørgen Fælledv. 27 [N] [N] N 638
 Jensen Lauritz Falkonerallé 36 [N] [N] N 1298x
 Jensen L C Amagerbrog. 129 [S] [N] Am. 27
 Jensen M Webersg. 10 [N]
 Jensen M Blegdamsv. 44 [N]
 Jensen M C Isalfjordsg. 5 [N]
 Jensen Nicolai Kjobmager. 53 [K] [N] Cent. 6359
 Indeh. Joh. Hansen Vodroffpl. 2 [N] V 1721y
 Jensen O F Blaagaardsg. 2 [N]
 Jensen P Rolfsv. 10 [N]
 Jensen Poul C P Graabrødret. 3 [K] [N] By 243y
Iste Klasse Herre- og Dameskrædderi.

Jensen R Nikolajg. 5 [K] [N] By 1058x
Specialitet: Uniformer.

Jensen Rasmine Gl. Kongev. 173 [V] [N] V 2909y
 Jensen S, Abel Cathrines G. 14 [N] [N] V 2793y
Værksted for Reparationer.

Jensen T H Gothersg. 87 [K]
 Jensen-Sjønning P Drommingsg. 48 [K]
 [N] By 2692x
 Jeppesen J, N-Frihavsg. 34 [N] [N] Ø 530y
 Jernberg N Solvg. 98 [K] [N] By 319x
 Johannessen J W Holsteinsg. 20 [N]
 Johansen C J Gothersg. 16 [K]
 Johansen G Grønne. 36 [K]
 Johansen J Falkonerallé 112 [N] [N] N 1012x
 Johansen L M Skinderg. 8 [K]

Johansen L P Østerbrog. 41 [N] [N] Ø 710y
 Johansen M Kjobmager. 46 [K]
 Johansen Marinus Frdbg. Allé 5 [V]
 Johansen N Danmarksg. 8 [V]
 Johansen Rudolf Heinesg. 1 [K] [N] Tg. 492y
 Johansson Osc. Mikkellbrygersg. 9 [N] [N] By 1420x
 Johnsen Jørgen Vodroffsv. 12 [V]
 Johnsen Magni Skinderg. 41 [K] [N] By 3505
 Jonsson Martin Kultorvet 10 [K] [N] By 2523x
 Jonsson P Blaagaardsg. 3 [N]
 Jørgensen A C Haderslev. 21 [V]
 Jørgensen C A Vendersg. 13 [K] [N] By 538x
 Jørgensen Chr. B Gothersg. 81 [K] [N] By 2707y
 Jørgensen H Blaagaardsg. 12 [N]
 Jørgensen H Vesterbrog. 55A [N] [N] V 424x
 Jørgensen Hans Istedg. 6 [N] [N] V 2522y
 Jørgensen Hans Gothersg. 46 [K] [N] Palæ 1046
 Jørgensen H P Estersv. 6 Hell. [N] Hell. 771y
 Jørgensen I P Kronborgg. 8 [K]
 Jørgensen Jac. Drogdengs. 9 [S]
 Jørgensen Jørgen Walkendorfs. 5 [K]
 Jørgensen N. Joh., Peder Skrams G. 1 [N] [N] By 68x
 Jørgensen P Villemoesg. 24 [K]
 Jørgensen R Graabrødret. 13 [K]
 Jørgensen Vald. & J. Gothersg. 7 [K] [N] By 3180
 Kauffmann H T N Reverdlsg. 3 [N]
 Kempen F Enghavepl. 13 [V]
 Kessel G F & Augustens Kong. Nyt. 24 [K]
 [N] Palæ 318x
 Kilerich V & Co. Kjobmager. 5 [K] [N] Cent. 2212
 Klingstrom J J Varnedamsv. 9 [V]
 Knaack A Ryesg. 115 A [N]
 Knudsen Anton Villemoesg. 24 [N]
 Knudsen L Marstalsg. 9 [N]
 Knudsen S Vendersg. 3 [K] [N] By 689y
 Korneliusen R Blegdamsv. 2 [N]
 Krogh Søren Østerbrog. 94 [N] [N] Ø 367x
 Kroll William Viktoriag. 18 [N]
 Kroll Wilhelm Hovedvægtsg. 6 [K] [N] By 2227
 Krüger J P, H C Andersens G. 2 [K]

LACHMANN & MICHELSEN
 Amagert. 4 [K] [N] Cent. 5589

LARSEN CARL & MARTIN
 Kjobmager. 7 [K] [N] Cent. 3972

Larsen C F Guldbergsg. 18 [N]
 Larsen F C Bredg. 17 [K]
 Larsen Jørgen Dannebrogsg. 34 Vanl. [N]
 Vanl. 85

Larsen Karl Klareboderne 5 [K] [N] By 3704
 Larsen L P, Ø-Sogade 108 [N] [N] Ø 2214y
 Larsen L Z Aabenraa 5 [K]
 Larsen M A Griftenfeldts. 5 [N]
Første Klases Skrædderi, smaa Priser.

Larsen N & jun. Tordenskjoldsg. 5 [K] [N] By 144x
 Larsen N, N-Farimagsg. 61 [K] [N] By 5181x
 Larsen P C, Gl. Kongev. 33 A [V] [N] By 318x
 Larsen P C Buus, Jyllinge. 2 Vanløse
 [N] Vanl. 27

Larsen P O Saxog. 93 [V]
 Larson M Sundevedsg. 1 [V] [N] V 971y
 Larsson Carl Triangel. 4 [N] [N] Ø 1239y
 Larsson Edw. Tordenskjoldsg. 12 [K] [N] By 108v
 Lassen M Gl. Kongev. 152B [V] [N] V 1753y
Iste Kl. Herre- og Dameskrædderi.

Lauritsen L W Strandparksv. 4 [N] [N] Hell. 1032x
 Lauritsen S R Vesterbrog. 127 A [V] [N] V 142x
 Lauritzen C P & Co. Vesterbrog. 30 [N] [N] Cent. 2808
Iste Klases Herreskrædderi.

Laursen Chr., N-Farimagsg. 69 [K]
 Laursen R Kronprinsesse Sofies V. 2 [N]
 Laursen R Jagersborg Allé 5 Charlottl.
 [N] Ordr. 494

Lerche A H Absalonsg. 21 B [V]
 Libner R Nielsen (Firma H C Buck & Co.)
 Bopæl Holbergsg. 22 [K] [N] By 380y

Lindblad N F Nansensg. 5 [K]
 Linder A P Rantzangsg. 70C [N]
 Lindquist N L Viktoriag. 18 [N]
 Lindström A J Larshjørnstr. 17 [K] [N] By 2149y
 Lund C H E Nikolajg. 23 [K]
 Lund Chr. Vesterbrog. 73 [V] [N] V 495x
 Lund's J R Pariseretabl. ved Aage B Lund
 Kong. Nyt. 8 [K] [N] Cent. 5507
 Lund William Torveg. 10 [K] [N] By 1535u
 Lundahl N P Østerbrog. 150 [N]
 Lundberg A N Saxog. 9 [V]
 Lundberg N J Skinderg. 39 [K]
 Lundborg Alf. Nansensg. 41 [K]

LUNDGREN O

Kronprinsensg. 12 ☒ ☒ Cent. 6066
Lundqvist N P Nyhavn 13 ☒
Iste Klases Herreskrædderi, elegant, moderne Arbejde, moderate Priser.

Lundmark V C Guldbergsg. 9 ☒
Lundstrom J Blegdamsv. 24 ☒ ☒ N 316
Lykke C M Stationsv. Holte ☒ Holte 18
Månsson J Holmensg. 29 ☒
Mårtensson Per Colbjørnsensg. 4 ☒ ☒ V 2578y
Spec.: Moderne Herrefaconer.

Machtinger Moritz, Jacob Danneferds V. 2 ☒
Madsen A Molleg. 28 A ☒
Madsen Laur. Vesterbrog. 96 ☒ ☒ Cent. 6266
Madsen Otto Adelg. 17 ☒
Madsen T C Saxog. 23 ☒
Maigaard Th. Christensen Nørrebro. 177 ☒
Malmberg Frantz Amagerbrog. 114 ☒
Malmqvist Hj. Smalleg. 14 ☒ ☒ Gh. 569x
Malmstedt M R, Herluf Trolles G. 24 ☒
Malmstrom N J Nansensg. 56, 60 ☒
Mareussen Th. Studiestr. 8 ☒
Spec.: Moderne Herreskrædderi.

Mathiesen Joh. Frederiksbrog. 3 ☒ ☒ By 3201

Joh. Mathiesen

Frederiksbrog. 3 ☒ ☒ By 3201

Første Klases Herreskrædderi.

Stort Udvalg i engelske og andre Stoffer. Moderate Priser.

Mathisen A & D Jensen Værnedamsv. 9 ☒ ☒ Cent. 3614

Mehder L T H Tullingsg. 27 ☒
Melander L R Drogdensg. 6 ☒
Messerschmidt C L, St. Hans G. 7 ☒
Meyer F, st. Kongensg. 68 ☒ ☒ Palæ 938x
Mortensen Carl Virginiaev. 2 ☒ ☒ Gh. 377 x
Stort Udvalg i engelske, tyske og danske Stoffer. Imprægn. Regnfrakker.

Mortensen Chr. J Tullingsg. 27 ☒ ☒ V 490
Mortensen E Blaagaardsg. 20 ☒
Müller, H C Andersens G. 4 ☒
Münther P Rolighedsv. 14 ☒ ☒ N 1550x

MÆHL BRØDR. Pilestr. 17 ☒ ☒ Cent. 2195
Møller Viggo C (B C Engls Eftf.) Grønneg. 2 ☒, Hj. af Kristen Bernikows G. ☒ Cent. 3907

Mørch Chr. Vesterbrog. 101 ☒ ☒ V 749x
Reparation af Dame- og Herregarderobe

Nicander J N Villemoesg. 14 ☒

NIELSEN ALFRED & CO.

Amagert. 15 ☒ ☒ By 2011
Nielsen Chr. Vesterbrog. 132 ☒
Nielsen F C Ahlefeldtsg. 26 ☒
Nielsen H Amagerbrog. 135 ☒ ☒ Am. 365
Nielsen H, Niels Ebbesens V. 22 ☒ ☒ V 2411y
Nielsen H C Axel Forchammersv. 21 ☒
Nielsen J, Henrik Rungs G. 10 ☒
Nielsen Jacob Frm. Frederiksbrog. 41 ☒ ☒ Cent. 4416

Nielsen J C Thuesensg. 33 ☒
Nielsen J M Stampesg. 7 ☒
Nielsen J P Vesterbrog. 81 ☒ ☒ V 917x
Nielsen L V Bernstorffs. 6 ☒
Nielsen N, Gl. Ment 13 ☒
Nielsen N Nørrebro. 148 ☒ ☒ Tg. 704x
Iste Kl. Herreskrædderi. Billige Priser

Nielsen Niels, Ø-Farimagsg. 53 ☒
Nielsen N M Blaagaardsg. 27 ☒
Nielsen N P, Anker Heegaards Fabrikker Lyngby. ☒

Nielsen N T Griffenfeldts. 1 ☒ ☒ N 31 x
Nielsen O Walkendorfs. 17 ☒
Nielsen O F Graabrødret. 23 ☒
Nielsen Ole Smalleg. 28 ☒
Nielsen Peder Østerbrog. 106 ☒ ☒ Cent. 8742
Nielsen R Nybrog. 20 ☒
Første Klases Arbejde. Moderate Priser.

Nielsen S G Aaboulevard 62 ☒ ☒ N 880y
Nielsen S P st. Kongensg. 65 ☒ ☒ Palæ 536v
Nielsen Thordahl Frederiksbrog. 5 ☒ ☒ By 2075
Nilsson K A F, Ny Carlsbergv. 26 ☒
Nilsson Aug. Rantzangsg. 4 ☒ ☒ N 882x

Nilsson Joh. Kjøbmagerg. 25, 27 ☒ ☒ By 2448

Nilsson L M Aagade 102 ☒
Nilsson M Solvg. 14 ☒
Nilsson N Nikolajg. 6 ☒ ☒ By 1715 y
Nissen A Slagelseg. 1 ☒ ☒ Ø 741 x
Nüttdens Krav ved H. Jensen, H C Ørstedsv. 52 ☒ ☒ N 1289y

Nygaard I Hansen Heinesg. 13 ☒
Nørgaard Brødr. Viktoriag. 13 ☒

Moderne Dame- & Herreskrædderi.

Norlem A Nansensg. 3 ☒ ☒ By 5180
Ohlsson Niels Ångisg. 12 ☒
Olesen H M, H C Ørstedsv. 58 ☒
Olsen A J Nørrebro. 201 ☒ ☒ Tg. 567 y
Olsen Brødr. H C & J Frederiksbrog. 54 ☒ ☒ By 720y

Olsen C Blaagaardsg. 10 ☒
Olsen C Enghavepl. 10 ☒ ☒ V 1081u
Olsen C Torveg. 54 ☒
Olsen J Dossingeng. 20 ☒
Olsen J P Wiedeweltsg. 53 ☒
Olsen N O Hyskenstr. 3 ☒
Olsen N R Vesterbrog. 94 ☒ ☒ V 222u

Olsen O P Hostrups. 13 ☒
Olsen Sofus Strandv. 268 Charlottl. ☒ Ordr. 597
Olsen T B Adelg. 35 ☒
Olsson J Abildgaardsg. 23 ☒ ☒ Ø 893y
OLSSON N. st. Kongensg. 21 ☒ ☒ Palæ 1423y
Oppenheim Herm. Frederiksbrog. 44 ☒ ☒ By 701

Ottosen K J, S-Boulevard 41 ☒ ☒ V 1420x
Iste Klases Dame- & Herreskrædderi. Reparation af Herre- & Damegarderobe

Overgaard J P Hestemollestr. 3 ☒ ☒ By 786x

Palmqvist J B Gøthersg. 163 ☒
Pedersen A M Rørholm. 22 ☒ ☒ By 1320y
Pedersen Anders Bentzonsv. 17 ☒
Pedersen H K, Niels Ebbesens V. 22 A ☒
Pedersen L Dr. Abildgaards Allé 3 ☒ ☒ N 1201y
Pedersen N Frederiksbrog. 37 ☒
Pedersen N P Aaboulevard 60 ☒ ☒ N 905 y
Pedersen Peter Falkonerallé 82 ☒
Pedersen R P Langeland, Turesensg. 5 ☒
Pedersen S M Ravnborg Tværg. 4 ☒
Pehrson J, V-Voldg. 113 C ☒
Pehrson N P st. Kongensg. 83 ☒
Pehrson-Lindqvist N Grønneg. 43 ☒
Pehrsson A, Ø-Farimagsg. 49 ☒ ☒ Ø 1633y
Persson G Ny Østerg. 10 ☒ ☒ By 1038
Persson Joh. Amagerbrog. 211 ☒ ☒ Am. 175x
Iste Klases engelsk Herreskrædderi.

Peterson Oluf Vinkelv. 14 ☒
Peterson Adolph Graabrødret. 12 ☒ ☒ By 1159y

Petersen A W Nansensg. 63 ☒
Petersen Brødr. Gøthersg. 54 ☒
Petersen C Kastaniev. 8 Charlottl.
Petersen C Oehlenschlägersg. 6 ☒
Petersen Carl Aarhus. 13 ☒
Petersen Chr. Ivar, Gl. Kongev. 70 ☒
Petersen C M Forchammersv. 31 ☒
Petersen E Peterhvitfeldts. 13 ☒
Petersen H Ravnborg. 5 ☒

PETERSEN H C & HANSEN

Frederiksg. 1 ☒ ☒ Palæ 36
Uniformer og Præstekjoler.

PETERSEN'S H EFTF., J OLSSON

Holbergsg. 6 ☒ ☒ Cent. 5980
Petersen H J Borgerg. 4 ☒
Specialitet: Benklæder.

Petersen J Pilestr. 41 ☒ ☒ By 2522 x
Petersen's Jens Eftf. ved C E Hoffmann Frederiksbrog. 48 ☒ ☒ By 721 x
Petersen N Borgerg. 10 ☒
Petersen N C Nørrebro. 218 ☒
Petersen P Mønterg. 2 ☒
Petersen P Helgolandsg. 16 ☒
Petersen P Edv. Dronningensg. 43 ☒ ☒ By 2621 u

Petersen P M, H C Ørstedsv. 11 B ☒
Petersen P M C Lyngby Hovedg. 27 Lyngby
Petersen R. Herluf Trolles G. 21 ☒
Petersen Rasmus Fiolstr. 3 ☒
Petersen Sinius Kjøbmagerg. 6 ☒ ☒ Cent. 6622
Petersen Vald. Nørrebro. 49A ☒
Selskabsdragter udtages. Moderat Pris.

Petersen Vald. Ravnborg. 16 ☒ ☒ N 490 y
Petersen Willum Grønneg. 6 ☒ ☒ Cent. 4581

Petersen-Faxe H J, St. Annæ Pl. 20 ☒
☒ Palæ 1070. — *Spec.: Søeknipering.*

Petterson Edv. Visbyg. 10 ☒
Poulsen A C Landskronag. 72 ☒
Poulsen N P Solvg. 14 ☒
Poulsen P C Vendersg. 7 ☒ ☒ By 569

Iste Klases Herre- og Dameskrædderi.

Prince of Wales Gl. Kongev. 122 ☒ ☒ Cent. 2423
Præcis, Akts., Gl. Kongev. 92 ☒ ☒ V 2222
Rasmussen Anton Ryseg. 5 ☒ ☒ N 264y

RASMUSSEN AXEL & CO.

Holm. Kan. 5 ☒ ☒ Cent. 4199
Rasmussen Carl & Co. Elmog. 3 ☒ ☒ Cent. 6428
Indeh. Carl Rasmussen & C F Echtenburg.

Rasmussen Chr. Bagerstr. 3 ☒ ☒ Cent. 9552
Rasmussen F C Slots. 1 ☒ ☒ N 527
Rasmussen H P Østerbrog. 58 ☒ ☒ Ø 1714x
Rasmussen Jens Blegdamsv. 50 ☒
Rasmussen M Badstuestr. 17 ☒
Rasmussen M G Gøthersg. 21 ☒ ☒ Cent. 4413
Rasmussen N, Ole Suhrs G. 19 ☒
Rasmussen O Holbergsg. 7 ☒
Rasmussen S P Vödrolfs Tværg. 4 ☒
Rasmussen Steffen Husumg. 12 ☒
Rasmussen Sven Solvg. 97 ☒

Rasmussen Viggo Fredericiag. 6 ☒ ☒ Palæ 409y

REDDERSEN BRØDR.

Studiestr. 5 ☒ ☒ Cent. 4570
Spec.: Uniformer.

Reinholtz C J Fortunstr. 1 ☒
Reslow L Strandg. 24 ☒
Rindl Jens Grundtvigsv. 39 ☒
Ringling Holger st. Kongensg. 85 ☒ ☒ Palæ 1275y

Rosberg N Nikolajg. 26 ☒
Rosenkvist V Svanholm. 5 ☒ ☒ V 3050
Rossin P P Valdemarsg. 72 ☒
Roundé Johannes Griffenfeldts. 21 ☒ ☒ N 1823x
Dame- & Herreskrædderi.

Remer Martin Ravnborg. 6 ☒ ☒ N 695x
Sandberg C G F Vingaardstr. 19 ☒
Sandberg Niels Tolddog. 5 ☒ ☒ Palæ 1142u
Bopæl H P Ørums G. 35¹ ☒

Schilder I B Vesterg. 8 ☒ ☒ Cent. 2058
Schimmel A Lyngby Hovedg. 20 Lyngby
Schmidt E J C Bredg. 4 ☒
Schouw Carl R Oehlenschlägersg. 7 ☒
Schumacher C C Ved Stranden 14 ☒
Schwartz J B Sortedams. 21 ☒
Sillesen B Grønneg. 38 ☒ ☒ By 540x
Simonsen's Chr. L. Eftf. Frederiksbrog. 40 ☒ ☒ Cent. 6566

Simonsen N Godthaabsv. Classenske Boliger ☒
Sjögren Oluf Gøthersg. 147 ☒
Skandinavisk Herrekvipering ved Anton Nielsen st. Kongensg. 1 ☒ ☒ Cent. 4160
Etablissement for fint Herreskrædderi til moderate Priser.

Skandrup O Gjentofteg. 24 Gjentofte. ☒ Gjent. 24
Skipper I C & Co. Bagerstr. 7 ☒ ☒ V 1083 y
Skrædderforr. Expres Pilestr. 12 ☒ ☒ By 2090y
Reparation af Herre- og Damegarderobe.

Slot-Beksgaard Fiolstr. 23 ☒ ☒ By 3306
Udlejning af flotte Selskabsdragter.

Staal H F H Kultorvet 14 ☒
Strøm G Istedg. 46 ☒ ☒ V 1764
Sundberg C & Co. Bredg. 10 ☒
Sundberg F A Kjøbmagerg. 53 ☒
Svangren I R Godsbaneg. 2 ☒
Svendsen A P, Holm. Kan. 28 ☒ ☒ By 1285y
Svendsen C Bentzonsv. 52 ☒
Svendsen R Dronn. Tværg. 61 ☒
Svensson Anders Gøthersg. 105 ☒ ☒ By 1778x
Svensson Pehr Rosenborg. 10 ☒
Syrig F G Frederiksbrog. 7 ☒ ☒ Cent. 5133

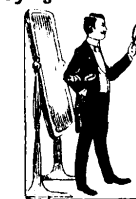

(American Tailor)

Følg med Tiden

og lej Deres

Selskabsdress

hos **Syrig**

Frederiksbrog. 7 ☒ ☒ Cent. 5133

Söderberg's I P Enke Teglgårdsstr. 9 [K]
Söllner E. J. Høyensg. 30 [O]
Sørensen F C & N. Jensen Fælledv. 5 [N]
N 750 x
Sørensen H Bredg. 77 [K] [A] Palæ 141
Sørensen N J Fiolstr. 27 [K]
Sørensen S E. Agirsg. 58 [K]
Sørensen S L Gl. Kongev. 176 [V] [A] V 2028
Sørensen S P Romersg. 25 [K]
Sørensen Vilh. Joh. Strandv. 173 Hell. [A] Hell.
127 x
Taldrup C & Co. Silkeg. 6 [K] [A] Cent. 1788
Tannerberg Paul Ahornsg. 8 [N] [A] N 1898x
Theisen L V Slotsg. 18 [N]
Theisen Vilh. Istedg. 71 [V] [A] V 487y
Therkelsen's D Enke & Son Bredg. 19 [K]
[A] Cent. 5508
Thillemann F M, N-Farimagsg. 55 [A] Cent. 857
Thode C C Amagerbrog. 116 [S] [A] Am. 349x
Thode P F Sverrigsg. 11 [S]
Thomsen A C Callisensv. 6 Hell. [A] Hell. 327y
Thomsen N Krsthvns Torv 6 [O] [A] Cent. 9964
Afbetaling indrømmes.
Thomsen Otto Holmens Kanal
5 [K] [A] Cent. 3118
Kgl. Hof-Leccerandør.
Største Lager af Drenge-
habitter samt
1ste Kl. Herreskrædderi.



Thomsen P Ryesg. 97 [O] [A] Cent. 5412
Thorup B Larshjornstr. 5 [K] [A] By 843y
1ste Kl. Herreskrædderi.
Thulin J T Tössersing. 3 [K]
Thunbo I I Dosingen 32 A [N]
Thogersen K H Skodsborg
Topp Chr. I Kong. Nyt. 20 [K] [A] Cent. 9893
Tranzer K M Møllej. 3 [N]
Troedsson Axel Gl. Kongev. 82 [V] [A] V 891y
Troedsson Jøns Nikolajg. 28 [K]
Truelsen C L Smedg. 5 [N]
Tullberg N Adelg. 17 [K]
Tønder's C L Eff. Carl O Rasmussen Aaben-
raa 31 [K]
Tørnkvist A Brogade 17 [O]
Uhloff A Langg. 50 Valby [A] V b. 433y
Ulf A G St. Jørgens Alle 4 [N]
Ulsoe Marinus Teglgårdstr. 2 [K]
Se endv. Afd. Kort & Planer.
Walin N P Fredericiag. 36 [K]
Wammen Andreas Gothersg. 29 [K] [A] By 3225
Warning L C Torveg. 62 [O]
Weidemann E H Hobrog. 13 [O]
Weiss M Møllej. 11 [N] [A] N 277 x
Welin N Adelg. 23 [K]
Wendelhoe L Frederiksborgg. 32 [K] [A] By 503y
Wessmann N R, H C Ørsted's V. 49 A [V]
WICHMANN VALD. Kjobmagerg. 28 [K]
[A] By 1261
Spec.: Udlejning af ny Selskabsdragter.
Wiehe J A F Lykkesh. Allé 9 A [V]
Winblad B Havneg. 13 B [K]
Wilken A Klareboderne 10 [K]
Winberg O N Frederiksborgg. 22 [K] [A] By
595u
Winding C Valdemarsg. 34 [V]
Wittalis M A Oehlenschlegersg. 36 [V]
Wollau C O Solvg. 88 [K]
Woulfsbach Julius & Co. Hobrog. 9 [O]
Zachariae F Kulturvet 16 [K] [A] Cent. 3788
Ziener Taarback Strandv. 42 Klphg.
Østergaard's Sofus, Skrædderforr. Nikolajg.
7 [K] [A] Cent. 9710

B. Købstæderne.

(Optagelse herunder sker kun mod Betaling)

Odense:

Nielsen J P Flakhaven 1 [A] 871
Specialitet: Uniformer, Præstekjoler.

Skrædderartikler.

Knaur's Paul Depot ved **F Gløde** Frederiks-
bergg. 2 [K] [A] Cent. 8828

Paul Knaur's Depot ved **F Gløde**
Frederiksbergg. 2 [K] [A] Cent. 8828
Klædevarer,
Førestoffer
og samtlige Skrædderartikler
Prøvekollektioner 2 Gange aarligt

Petersen & Haas Kjobmagerg. 42 [K] [A] Cent. 2008
Rasmussen L J jun. Ny Østergade 10 [A] Ct. 3570
Schlichtkrull & Uttenthal Admiralg. 6 [A] CS 206
Norre Afdl. Nørrebro. 51 [N] [A] N 150x
Vestre Afdl. Vesterbro. 80 [V] [A] V 202x
Seifert CL st Regneg. 12, 16 [A] Cent. 297 & 1297
Samtlige Artikler for Skræddere.
Stam Wilhelm Silkeg. 11 [K] [A] By 2302

Randers:

Falbe-Hansen G [A] 109

Skydedøre (se Filtører).**Skærver.****A. Kjøbenhavn.**

Frdholm Teglg. & Kalkv. Ved Stranden 6 [A] (249
Hedehusene Skærvefabrik, Akts., (P Madsen)
Gl. Kongev. 96 [A] Cent. 8080, 5230 og Hede-
husene 21 Oplagspl. Solbjergv. [A] Gh. 470
Nymølle Skærvefabrik, Akts., Hedehusene
[A] 5, Godthaabsv. 90 [A] Cent. 968 & 948
Granit & blandede Skærver, Grus og
Singels til Beton- og Vejarbejde.

B. Købstæderne.**Hillerød:**

Kielberg F [A] 55, Fabrik [A] 197

Holbæk:

Petersen R [A] 78

Nakskov:

Nakskov Skærvefabrik
Renhørpede Granit-skærver i forskellige
Størrelser, slaaede af Søsten.

Roskilde:

Roskilde Skærvefabrik [A] 100

C. Landet.

Hedehusene Skærvefabrik, Hedehusene [A] 21
Kallerup Grusgrav, lmt. Hedehusene [A] 2
Langebjerg Skærve- og Cementstensfabrik
pr. Fuglebjerg
Nymølle Skærvefabrik, Akts., Hedehusene
[A] 5

Skøjter.

Dansk Sportsmagasin Bredg. 21 [K] [A] Cent. 3105
Eric Luuergrens org. Skøjter

Slagtere.

Aller Aug. J Slagterb. v. Nikolaj Taarn [K]
Aller Chr. Falkonerallé 67 [A] Gh. 466
Andersen Carl Villemoesg. 3 [O] [A] Cent. 4530
Andersen Georg Viborgg. 5 [O] [A] Cent. 4531
Andersen P Classensv. 22 [O] [A] Ø 762x
Andersen P, N-Frihavng. 6 [O] [A] Ø 1122
Andersen Peter, Ø-Farimagsg. 14 [O] [A] Ø 1682
Andreasen A Falkonerallé 77 [A] Gh. 504 y
Andreasen Th. Jagtv. 39 [A] Tg. 475x
Andreasen Carl Vilhelm Landskronag. 3 [N]

Arbejdernes Kodforsyning Nørrebro. 140 [L]
[A] Tg. 219 Haderslevg. 3 [V] [A] Cent. 2761, Nan-
sensg. 90 [K] [A] 4584 og Amagerbrog. 126 [S]
[A] Am. 516
Arildsen Sophus st. Kongensg. 18 [K] [A] Cent. 480
Arildsen V Gjentofteg. 25 Gjentofte
[A] Gjent. 36
Behncke Wilh. Søvej 2 Charlottl. [A] Ordr. 162
Berendt Fr. Triangeln 4 [O] [A] Cent. 2543
Berg Vald. Adelg. 47 [K] [A] Palæ 19
Bernittsen Viggo Borbergg. 126 [K] [A] Palæ 980y
Bernier Julius Strandboulevard 72 [O] [A] 1429
Birch C Jærbanev. 31 Lyngby [A] Lyngby 139
Brandt G V Sundevedsg. 13 [V] [A] V 585
Buch C W Slagterb. v. Nikolaj Taarn [K] [A] Cent.
4672
Buck-Friis's W Eff. Carl Salomon, st. Kon-
gensg. 40 [K] [A] Cent. 29
Burchardt V E, N-Fasanv. 29 [F]
Carstensen C, Ny Carlsbergv. 23 [V] [A] V 1609y
Christensen H P Holmbladsg. 20 [S] [A] Am.
446x
Christiansen Vald. Holbergsg. 30 [K] [A] By 832x
Clemmensen H Enghavepl. 7 [V] [A] V 1264
Cohen F Larsbjørnstr. 25 [K]
Cohn S Krystalg. 26 [K] [A] By 2118x
Danielsen Edvard G Falkonerallé 88 [S] [A] Cent.
4437
Danielsen Theo Falkonerallé 40 [O] [A] Cent. 6167
Dohn W Ryesg. 1 [N] [A] N 202x
Drewes Johannes Aaboulevard 15 [V] [A] N 1011
Ebsttrup's Chr. Søner Slagterb. ved Nikolaj
Taarn [K] [A] Cent. 1530
Ebsttrup Georg V Istedg. 71 [V] [A] V 905y
Eiberg P Overodv. Holte [A] Holte 77
Eicke Adolph Frederiksborgg. 27 [K] [A] By
502y
Eigaard Julius Islands Brygge 9 [O] [A] Am. 678y
Eisemann F Amagerbrog. 120 [S] [A] Am. 235y
Ekmann G Godthaabsv. 43 [O] Gh. 558
Emde F W Landemærket 37 [K]
Erlangsen Paul Emil Vesterbrog. 81 [V] [A] Cent.
2732
Fabricius C Godthaabsv. 18 A [F] [A] Gh. 872u
Fehmerling Alfred, Niels Ebbesens V. 23 [V]
[A] V 2233
Fehrmann Brødr. Strandv. 167 Hell. [A] Hell. 176
Fehrmann F I. Kongensg. 5 [K] [A] Cent. 1526
Fischer Brøderne J & H Amagerbrog. 182 [S]
[A] Am. 86y
Frandsen's H Enke Slagterb. v. Nikolaj Taarn
[K] [A] By 2372
Frederiksen P Jagtv. 5 [O] [A] Gh. 891
1ste Kl. Varer. Billigste Priser.
Freudenthal CFV, N-Frihavng. 2 [A] Cent. 5352
Frisch H V Slagterboderne v. Nikolaj Taarn
[K] [A] By 1631y
Frisch L Nørrebro. 215 A [A] Tg. 560
Gress Carl Gl. Kongev. 91 [V] [A] V 37
Gress W Eff. Slagterb. v. Nikolaj Taarn [K]
[A] Cent. 4311
Pilial Vesterbrog. 183 [V] [A] V 793
Grote Carl Blaagaardsg. 55 [N] [A] N 1655 y
Fars og Rullepølse af egen Tilvirkn.
Ansønder kun 1. Kl. stemplet Kød.
Grøndahl P C Vesterbrog. 112 [V]
Haagensen V A Rantzauag. 47 [N] [A] N 1193v
Hagemann C Gl. Kongev. 137 [V] [A] Cent. 1710
Hallbæk Joh. Ravnsborgg. 4 [N] [A] Cent. 3034
Hansen A Solvg. 101 [K] [A] Cent. 3776
Hansen Albert Blaagaardsg. 4 [N] [A] Cent. 3414
Hansen Anders Lyngby Hovedg. 74 Lyngby
[A] Lyngby 103
Hansen Andreas Classensg. 50 [O] [A] Ø 901 y
Hansen Anton N-Farimagsg. 40 [K] [A] Cent.
9937 Privat Bopæl Schacksg. 4 [K]

SPIS Anton Hansens Kød
Paalægs - Børsens Paalæg
Telefoner
Ct. 9937-9837-9737-9637-Tg. 32
Kød: N-Farimagsg. 40, Nørrebro. 74
Østerbrog. 98
Paalæg: Blaagaardsg. 4, Nørrebro. 152

Hansen Chr. Borgerg. 140 [K] [A] Palæ 551
Hansen Emil Rantzauag. 20 [N] [A] N 894 y
Hansen E O Istedg. 119 [V] [A] Cent. 9852

- Hansen H Lund Vesterbro, 107 A [A] V 680x
 Hansen H P Strandv. 4 [A] St. 258y
 Hansen H P, Virtum Lyngby
 Hansen Joh. Amagerbrog. 178 [S] Am. 258
 Hansen Lauritz Kompagnistr. 6 [A] By 1107y
 Hansen Marinus Istedg. 128 [A] Cent. 7946
 Hansen Munk Frederikssundsv. 11 [A] Tg. 27y
 Hansen Niels Frederiksborgg. 6 [A] Cent. 2902
 Hansen's N V Enke Amagerbrog. 207 [A] Am. 117x
 Hansen O Husum Brh. 14
 Hansen P Østerbrog. 84 [A] Ø 122x
 Hansen Th. Prinsesseg. 17 B [A] By 2499y
 Hansen Th. Østerbrog. 88 [A] Ø 1158
 Hansen V Istedg. 93 [A] V 178 y
 Hansen V, Gl. Kongev. 39 [A] V 958
 Hansen V H, St. Anna G. 7 [A] By 2002x
 Hansen Victor, Gl. Kongev. 68 [A] V 363x
 Hansen Will. Jægersborg Allé 105 Gjentofte
 Hatting Charles Langg. 25 Valby [A] Vb. 201
 Henriksen Carl Borgerg. 130 [A] Cent. 9152
 Henriksen Peter, Burmeistersg. 2 [A] By 3620
 Hertz's Chr. Efff. Strandv. 145 Hell. [A] Hell. 271
 Hertz Herm. Godthaabsv. 29 A [A] Gh. 229y
 Hertz & Petersen Istedg. 25 [A] V 2601
 Hertz's W Enke, N-Frihavns. 14 [A] Ø 567x
 Hertz Vilhelm Godthaabsv. 11 [A] Gh. 522y
 Holm A V Griffenfeldts. 21 [A] N 705y
 Holm Carl Korsg. 1 [A] Cent. 2459
 Holm Gottlieb Villemoes. 32 [A] Ø 1791x
 Holm T G Elmeg. 27 [A] N 203
 Holst Jul. Classensg. 42 [A] Cent. 5233
 Udsalg N-Frihavns. 52 [A] Ø 634x
Forste klusses Varer.
 Horin Motil Vognmager. 28 [A] By 2933x
 Huss H Valdemarsg. 31 [A]
 Iversen Hans, Gl. Kongev. 121 [A] V 2011
 Jacobsen Carl, Gl. Kongev. 101 [A] V 2289 y
 Jacobsen C O Slagterb. v. Nikolaj Taarn [A] Cent. 376
 Jacobsen's H Sommer Vesterbro 55 [A] Cent. 2580
 Jacobsen L C Slagterb. v. Nikolaj Taarn [A] By 3073
 Jacobsen Th. Strandv. 151 Hell. [A] Hell. 114
 Jahns P H Danmarksg. 18 [A]
 Jensen A Langg. 75 A Valby
 Jensen Anders Nansensg. 30 [A] Cent. 985
 Jensen Chr. Istedg. 105 [A] V 1928y
 Jensen C William Rantzau. 17 [A] N 1101x
 Jensen Erik Slagterb. v. Nikolaj Taarn [A] By 1567
 Jensen Frederik Bagerstr. 3 [A] Cent. 5928
 Jensen H Lyngby v. 10 [A] St. 266x
 Jensen H Chr. Halmtorvet 10 [A] V 2043
 Jensen Herman, Colbjørnsensg. 13 [A] V 2613y
 Jensen H P Adelg. 96 [A] Cent. 1524
 Jensen J V Værnedamsv. 14 [A] V 1301 y
 Jensen L Istedg. 124 [A] V 827
 Jensen L Friis Frederiksborgg. 48 [A] Cent. 1849
 Jensen's L Enke Amagerbrog. 196 [A] Am. 92
 Jensen Lauritz Korsg. 21 [A]
 Jensen Oluf Torveg. 11 [A] Cent. 2931
 Jensen O P Brogade 12 [A]
 Jensen P Borgerg. 49 [A] Cent. 8913
 Johansen Carl Falkonerallé 49 [A] Gh. 259
 Johansen Carl Chr. Hellerupv. 43 Hell.
 [A] Hell. 7 og Gjentoftg. 19 Gjentofte [A] Gjent. 3
 Johansen Chr. T Slagterb. v. Nikolaj Taarn [A] By 2135 y
 Johansen Claudius Elmeg. 1 [A] N 229y
 Johansen H Dannebrogsg. 57 [A] Cent. 8969
 Johansen L Frederiksborgg. Emdrup
 Johansen L E Ny Kronprinsesseg. 10 [A]
 Johansen Leonh. Strandv. 145 Hell. [A] Hell. 271 og Klerkeg. 11 [A] Cent. 7943
 Johansen Ludvig Vesterbrog. 103 [A] Cent. 4681
 Juul Gustav Nørrebrog. 156 [A] Tg. 252
 Juul W Læderstr. 17 [A] Cent. 1088
 & Vesterfælledv. 12 [A] V. 334
 Jydsk Kød-Import-Kompagni, Akts. Bro-
 læggerstr. 3 [A] Cent. 1536
 Jørgensen Adolf Vesterbrog. 177 [A] V 885y
 Jørgensen C. Ø-Farimagsg. 39 [A] Ø 1719
 Jørgensen E H Korsg. 9 [A] N 1334x
 Jørgensen E V Utterslev By [A]
 Jørgensen Hans Vesterbrog. 73 B [A] Ct. 2972
 Jørgensen S. Peter Bangs V. 2 [A] Gh. 1112y
 Jørgensen Sofus Fælledv. 16 C [A] N 755u
 Jørgensen T E Rantzau. 26 [A]
 Jørgensen Vald. Lyngby Hovedg. 48 Lyngby
 [A] Lyngby 180
 Jørgensen V E Tagensv. 7 [A] Tg. 433
 Kalladsoe Gustav Gl. Kongev. 130 [A] Cent. 3134
 Keil A. O-Fasanv. 61 [A] Gh. 1171 y
 Kjørulff C V, Gl. Kongev. 147 [A] V 2318x
 Kjørulff Oswald Frederiksborgg. 22 [A] Cent. 1031
 Kjørulff's J A Efff. Th. Houmann Torveg.
 16 [A] Cent. 5838
 Kbhvns Kodeforsyning, N-Frihavns. 26 [A] Ø 1041
 Knudsen C Kastrup Byevej 11 Taarnby Vil-
 laby pr. Kastrup
 Knudsen Chr. Holmbladsg. 38 [A] Am. 347
 Knudsen Chr. Amagerbrog. 145 [A] Am. 401x
 Knudsen C J Aarhusg. 12 [A]
 Knudsen Niels Viborgg. 13 [A]
 Kuhlhenke C st. Regneg. 28 [A] By 939y
 & Kodberns v. M Samson Istedg. 51 [A] Cent. 2964
 Larsen A C Østerbrog. 120 [A] Ø 347y
 Larsen Laurits Prinsesseg. 20 [A] By 1748
 Larsen Niels Lundtoftv. 11 Lyngby
 [A] Lyngby 209
 Larsen N P Jagtv. 133 [A] Tg. 582 y
 Larsen V Tommerup pr. Kastrup
 Lauritzen A F, Fredh. Kan. 2 [A] Cent. 4634
 Laursen M Lollandsv. 2 [A] Gh. 570y
 Lund J O Villemoesg. 77 [A]
 Lundberg Axel Amagerbrog. 216 [A] Am. 715x
 Lundstrøm Alb. H C Ørsted's V. 50 [A] N 1522
 Lundstrøm P V Amagerbrog. 117 [A] Am. 479y
 Lundstrøm V Amagerbrog. 191 [A] Am. 174x
 Malling A Langg. 68 A Valby [A] Vb. 186y
 Matthissen Bendix Gl. Kongev. 113 [A] Cent. 924 & 4324
 Matthissen V, Akts., Smalleg. 1 [A] Gh. 21
 Mauritzen V, Gl. Kongev. 178 A [A] V 2035
 Maxen A I, v. Nikolaj T. [A] By 2196x
 Michelsen Vilh. O Kildevældsg. 37 [A] St. 206x
 Minet Emil Slagterb. v. Nikolaj Taarn [A] By 1675
 Mogensen Chr. Grønneg. 28 [A] By 1166y
 Mohr Johan Classensg. 38 [A] Ø 635y
 Mortensen H P Vesterbrog. 164 [A] V 5001y
 Mosolf Th. Slagterb. v. Nikolaj Taarn [A] Cent. 3123
Ileverandør til H. M. Kongens Hofholdning.
 Mou Albert, St. Anna Pl. 14 [A] Cent. 3816
 Muehardt A, Frdbg. Allé 21A [A]
 Muehardt F Hellerupv. 1 Hell. [A] Hell. 346x
 Møller Aug. Borgerg. 86 [A] Cent. 3437
 Møller Carl, Vesterbrog. 39 [A] Cent. 2866
 Møller's H Enke Slagterb. v. Nikolaj Taarn [A] By 1021
 Nøitendam F O Slagelsg. 24 [A] Ø 94
 Nielsen Chr. Aaboulevard 35 [A] N 1581x
 Nielsen Chr. Nygade 1 [A] Cent. 809 & By 3409
 Nielsen C S Vesterbrog. 189 [A]
 Nielsen E Frederiksborgv. 1 Soborg Villakv.
 pr. Emdrup
 Nielsen Fr. Slagterb. v. Nikolaj Taarn [A]
 Nielsen's F V Enke Godthaabsv. 49 [A] Gh. 240
 Nielsen Hans Nansensg. 62 [A] Cent. 7328
 Nielsen Hans & S Lyngby. 1 [A] St. 290
 Nielsen J, V-Voldg. 90 [A] Cent. 5878
Holkehus' Kødudsalg.
 Nielsen Lauritz Korsg. 4 [A]
 Nielsen Lauritz Slagterb. v. Nikolaj Taarn [A]
 Nielsen Lauritz Nørrebrog. 61 [A] Cent. 7992
 Nielsen N Nerum [A] Nerum 7
 Nielsen N Øresundsv. 48 [A] Am. 443y
 Nielsen N A Taarnby pr. Kastrup
 Nielsen Olaf Kildevældsg. 63 [A] St. 312x
 Nielsen P, Erik Boghs Allé Søborg Villakv.
 pr. Emdrup
 Nielsen S C Blaagaardsg. 8 [A] Cent. 5145
 Filial Nørrebrog. 41 [A] Cent. 5534
 Nielsen S P Strandv. 193 Hell. [A] Hell. 887y
 Nielsen Valdemar Fredensv. 73 Charlottl.
 [A] Ord. 157
 Nord O Østerbrog. 44 [A] Cent. 2416
 Nordenboge Carl, Gl. Kongev. 88 [A] Cent. 1365
 Nyboe Sophus Raadhustr. 10 [A] By 1556y
 Nymann R Gasværksv. 21 [A] V 468x
 Olsen Albert, V-Voldg. 10 [A] By 3503
 Olsen's C Enke Odenseg. 4 [A] Cent. 4347
 Olsen E Dronningseg. 39 [A] By 2123 x
 Olsen Fred. Fiolstr. 12 [A] By 1714x
 Olsen Hans Smalleg. 40 [A] Gh. 516 x
 Olsen Herget Islands Brygge 17 [A] Am. 471x
 Olsen Herluff Frederikssundsv. 17 [A] Tg. 742y
 Olsen John Slagterb. v. Nikolaj Taarn [A]
 Olsen N A Rantzau. 21 [A]
 Olsen O P Jægersborg Allé 20 Charlottl.
 [A] Ord. 172
 Olsen P st. Kongensg. 74 [A] Cent. 4930
 Olsson J Jagtv. 12 [A] N 1889y
 Pedersen Carl Griffenfeldts. 60 [A] Cent. 7311
 Pedersen Chr. Kirk Vesterbrog. 12. 14 [A] Cent. 7972
 Pedersen F st. Kongensg. 83 [A] Pale 237x
 Pedersen Ludvig Smedestr. 1 Valby [A] Vb. 163
 Pedersen N Landskronag. 16 [A]
 Pedersen Anders, Gl. Kongev. 171 [A] Cent. 7022
 Pedersen Andr. Tordenskjoldsg. 20 [A] Cent. 4441
 Pedersen B Langg. 31 Valby [A] Vb. 8x
 Pedersen Carl Aaboulevard 5 B [A] N 1819
 Pedersen Carl Godthaabsv. 69 [A] Gh. 195
 Pedersen Carl Slagterb. v. Nikolaj Taarn [A] Cent. 8638
 Pedersen Binar Langg. 39 Valby [A] Vb. 251
 Pedersen E J Nørrebrog. 82 [A] N 741 x
 Petersen G, Gl. Kongev. 85 [A] Cent. 8092
 Petersen H Ordrup. 109 Charlottl.
 Petersen Jacob Langg. 94 Valby [A] Vb. 230x
 Petersen Johs. Slagterb. v. Nikolaj Taarn [A] Cent. 5386
 Petersen Johs., Gl. Mont 2 [A] Cent. 9415
 Petersen P Ryesg. 71 [A] N 2015 y
 Petersen Theodor Turesensg. 16 [A] Cent. 5097
 Petersen Wald. Toldbodv. 44 [A] Cent. 5636
 Philipsen Chr. Isteig. 60 [A] Cent. 1992
 Plaut Oscar Dybbøls. 24 [A] V 1154x
 Randrup Axel A Kjøbmager. 58 [A] Cent. 3179
 Randrup O C Skinderg. 41 [A] Cent. 1376
 Rasmussen Christoffer Aarhusg. 38 [A] Cent. 6450
 Rasmussen L Larshjørnstr. 8 [A] Cent. 3363
 Rasmussen R Stationsv. Holte
 Rasmussen S, v. Nikolaj Taarn [A]
 Rheinländer Hans Værnedamsv. 2 [A] V 72
 Rostgaard Villemoes Aarhusg. 1 [A] Ø 1334x
 Rust Charles Istedg. 39 [A] V 669y
 Salomon Lars, N-Frihavns. 63 [A]
 Samson M Istedg. 51 [A] Cent. 2964
 Samson V Blaagaardsg. 29 A [A] N 1562
 Sander E, H C Ørsted's V. 46 [A] Cent. 3871
 Sander V Vesterbrog. 65 [A] Cent. 2549
 Schacht P A Slagterb. v. Nikolaj Taarn [A]
 Scharff T Lyngby Hovedg. 7 Lyngby
 [A] Lyngby 107
 Schmidt A W Solvg. 85 A [A] Cent. 3381
 Schmidt Axel Vilh. Landskronag. 6 [A] St. 101y
 Schou L Frdbg. Allé 31 [A] V 269
 Schou P L Vodroffsv. 24 [A] V 1380 x
 Senn Wilh. Slagterb. v. Nikolaj Taarn [A] Cent. 3447
 Sieburg J Chr. Egirsg. 39 [A] Tg. 747y
 Simonsen V Vingaardstr. 8 [A] By 933y
 Smith Johan Vesterbrog. 128 [A] Cent. 2636
 Specht H Amagerbrog. 114 A [A] Am. 248 x
 Steffensen II, st. Kongensg. Dragør [A] Dragør 36
 Steffensen V Kastrup. Kastrup [A] Kastrup 32
 Stormgaard E J, v. Nikolaj Taarn [A]
 Stormgaard V Ryesg. 112 B [A] Ø 2019 y
 Strandberg Axel Amagerbrog. 152 [A] Am. 377
 Stribolt CW, v. Nikolaj Taarn [A] Cent. 9124
 Støhr Johs Slagterb. v. Nikolaj Taarn [A]
 Stehr O, N-Rosev. 8 [A]
 Sørensen CE, Herluf Trollers G. 18 [A] Cent. 3188
 Sørensen Poullauritz Falkonerallé 37 [A] Gh. 72
 Sørensen Sophus Willemoesg. 60 [A] Ø 570
 Teign H C L Fredensg. 9 [A] N 2038x
 Thomsen A Fredericiag. 47 [A] Pale 949x
 Thomsen A, O-Farimagsg. 32 [A] Ø 1571y
 Thomsen A Amagerbrog. 165 [A]
 Thomsen Alfred, Peter Bangs V. 31 [A] Gh. 379
 Timm E E Falkonerallé 5 [A] Gh. 228
 Trebbin F W Slotsg. 31 [A]
 Trebbin's Chr. Efff. st. Kongensg. 53 [A] Cent. 338

Weidanz C Griffenfeldtsg. 24 \square N 178y
 Weidner Carl Vesterbrog. 133 \square V 816x
 Weidner Chr. F. Frederiksborgv. 21 \square Tg. 75
 Wiigh Carl Pilestr. 37 \square By 964u
 Winther Th. Jægersborgg. 3 \square
 Wissinger C F. N-Frihavnsg. 73 \square
 Zollner Fr. & Son Nørrebrog. 174 \square Cent. 8789

Slagterværktøj og Slagterimaskiner.

Andersen Alfred & Kjeldsen Studiestr. 34 \square Cent. 8073
Alle Maskiner for Slagtere fra Verdens største Specialfabrik. Billigste Priser. Orerslag gratis.

Dreyer M C Vesterbrog. 151 \square Cent. 2635
 Thorning A. J. St. Peder Str. 27 \square Cent. 2427
Lager af Slagteri- og Pølsemaskiner i moderne Konstruktioner. Se u. Maskinf.

Randers:

Strømmen, Akts. \square 53 & 453
Sterilisatorer, Fedtsmeltekedler, Raffinerkedler saar. til Damp som dir. F'gring.

Slagterier.

(se tillige Svineslagterier)

A. Kjøbenhavn.

Dansk Kaninslagteri Hostrupsv. 18 \square



B. Købstæderne.

Aalborg:

Aalborg offentlige Slagtehus og Eksport-slagteri \square 575

Aarhus:

Aarhus Eksportslagteri \square 2016

Esbjerg:

Dansk Kanin Eksportslagteri \square 125
 Danske Kodeksport, Den. Akts. \square 124
 Esbjerg Andels Svineslagteri \square 67, Stats \square 28
Telegramadr.: Slagteriet.

Esbjerg offentlige Slagtehus og Kødkontrolstation \square 271

Esbjerg Svineslagteri \square 153, Stats \square 10
Eksport af Bacon, Hoveder & Tøer. Kreaturer, Kalve, Faar og Svin modtages til Slagtning og Forsendelse til det engelske og tyske Marked.
 Hartogs L \square 125. — *Eksport af slagtede Kalve, Faar, Polte og Søer.*

Frederikshavn:

Frederikshavns Eksportslagteri Andelsselsk. \square 107
 Lassen Ferd. \square 152
 Lassen H C \square 23

Hobro:

Hobro Eksportslagteri, Akts. \square 42

Kolding:

Andels Svineslagteri og Kreatur-Eksport-Slagteri \square 149
 Kolding offentlige Slagtehus \square 242

Odense:

Odense offentlige Slagtehus og Eksport-slagteri \square 455 & 500

Randers:

Melchior Carl \square 69
 Randers offentlige Slagtehus \square 358

Roskilde:

Frederiksen Carl \square 259, Priv. \square 318, Stats \square 26
Obligatorisk Trikinundersøgelse.
 Nielsen Brodrene \square 152 & 289, Stats \square 25

Artikler for Slagterier.

Kjøge:

Nielsen A Cand. pharm. \square 49
Ministerielt autoriserede Stempelfarver.

Sliberier.

A. Kjøbenhavn.

Bähr Thorvald Nørrebrog. 106 \square N 114x
 Christiansen & Nielsen st. Kongensg. 75 \square
C. H. Bauers Efff. — Damp-Hul-Instrument-Sliberi. Spec.: Barberknive.

Chytræs E Nørrebrog. 34 \square
 Cordt C G F jun. st. Kongensg. 63 \square
 Dreyer M C Vesterbrog. 151 \square Cent. 2635
Special-Sliberi for Knive og Skiver til Kodskæremaskiner, Vuggeknive etc. Største Lager af præpar. Hakkeblokke.

Kbhvns Dampsliberi, Staalpolerings- og Forniklings-Anstalt (Th. Marstrands Efff.)
 Hyskenstr. 6 \square Cent. 793, Fabrik Amerikav. 22 \square Cent. 2668

Olsen H P, St. Peder Str. 53 \square
 Petersen E Oehlenschlägersg. 62 \square
 Petersen P Gotherg. 41 \square By 3008
 Petersen Peter Schacksg. 8 \square By 5022x
 Sheffield ved Axel Hansen-Møller Østerg. 1 \square Cent. 3484

Solving Kjøbmagerg. 12 \square Cent. 6677
Elektrisk Slibning.

Svendsen Aug. Godthaabsv. 22 \square Gh. 298y
 Svendsen E, st. Regneg. 24 \square
 J. Wallia A, Herluf Trolles V 4 \square Cent. 5468

B. Købstæderne.

Aarhus:

Kudera F Vesterg. 30 \square 2588

Nibe:

Gjelstrup Mølle

Artikler for Sliberier.

Axt P & Co. Kompagnistr. 14 \square C3741 & By 3741
 Schmidt, Chr. & Co. Vester Voldg. 103 \square
 \square Cent. 822 & 9097
Originalt Carborundum (Niagara Falls) Uovertruffent som Slibemiddel for alle Slags Materialer.

Slibestene.

Fisker & Nielsen Holteg. 5 \square Cent. 8622
Fabrik for elektriske Slibemaskiner.
 Jensen's Jørgen Efff. Vesterg. 16 \square Cent. 5725
 Schmidt Chr. & Co. Vester Voldg. 103 \square
 \square Cent. 822 & 9097
Originalt Carborundum (Niagara Falls)

Esbjerg:

Møller Thorvald & Co. \square 58
Eneforh. fra Taylor & Co., Newcastle.

Slibsfabrikanter.

(se tillige Kravats).

Andersen E Bjørn Studiestr. 5 \square Cent. 3995
 Filtenborg Henrik Kompagnistr. 20 \square
 \square Cent. 4406
Fabrik og en gros Lager af Herrekravats, Humbug og Herrelinned. Sportskraver og Lastingskraver.

Jensen J Møller, Gl. Strand 46 \square By 2516
 Jørgensen's N Efff. Nørreg. 24 \square Cent. 7062

Kbhvns. Slips- og Lintojsfabrik ved N. Jørgensen Vesterg. 3 \square Cent. 9980
 Kravattforr. "Fix", Otto Andersen, st. Kongensg. 50 \square Pala: 411
 Lorenzen H C Frederiksbergg. 5 \square By 1204y
 Nedahl V Østerg. 40 \square
 Samuel Leopold Fiolstr. 31 \square Cent. 1584 & 1984
Fabrik og en gros Lager af Slips, Kravats, Herre- og Damelinned samt Sportsartikler.

Schon Sofus Vesterg. 35 \square By 2588 x
 Thorberg C Pederhvitfeldtsstr. 17 \square

Slæder.

Thorngreen Th. Vimmelskaf. 46 \square Cent. 4648

Hillerød:

Hillerød Damp-Vognfabrik & Træskereri \square 41
Største Udvalg af amerikanske Slæder og norske Kjølker. Special-Katalog gratis og franco.

Sløjdarbejder.

Abildgaard Carl G. L. Kongev. 104 \square Cent. 8023
 Dansk Sløjdiindustri ved Marius Jacobsen Teglgårdstr. 4 \square By 1041 y
Største Lager af Sløjd.

Petersen Chr. Vendersgade 4 \square Cent. 3695
 Sørensen C Elmeg. 17 \square

Sløjdskoler.

Richardt's Sløjdiinstitut (Skole for Tegning, Kunstindustri og Sløjd) Hauserplads 32 \square By 1686

Østerbos Sløjdscole, J B Smith, Østerg. 54E \square 1648 u
Snedkersløjf f. Voksne og Børn.

Slør og Slørtyller.

Pahl Ludwig Pilestræde 13 \square Cent. 108
 Smith Valdemar Kjøbmgg. 25, 27 \square Cent. 6951

Smede.

(se tillige Beslagsmede).

A. Kjøbenhavn.

Aastrøm Carl. Nærum \square Nærum 43
 Abel F Griffenfeldtsg. 13B \square N 152x
 Abel & Nielsen Sankelmarksg. 16 \square V 872
 Abel O C Fabrikv. 34 \square Gh. 543y
 Ahrensberg H Sverrigsg. 6 B \square Am. 177 x
 Almind Peter Blegdamsv. 114 \square Cent. 3742
Reservetelefon. Telegramadr.: "Palmind" Specialitet: Vadskerimaskiner.

Amelung V E G Ny Kronprinsessg. 2 \square
 Andersen A Heimdalsg. 13 \square
 Andersen C Lyngbyv. 2 \square
 Andersen C Frederikssundsv. 88 \square
 Andersen Charles Vesterbrog. 23 \square Cent. 2447
 Forhen Larsbjørnstr. 7

Andersen Chr. Nørrebrog. 164 \square
 Andersen C D Tagensv. 33 \square
 Andersen C M Vognmagerg. 9 \square
 Andersen & Davidsen Vognmagerg. 28 \square
 \square By 2933y

Andersen Fr. Th. Jagtv. 217, 219 \square St. 247
 Andersen's J P Efff. ved Andersen & Larsen st. Kannikestr. 8 \square By 1230
Specialitet: 1ste Klasse's Pengeskabe med borefri hærdeede Staalpanserplader.

Andersen Jørgen Istedg. 40 \square V 445 x
 Andersen L Strandv. 141 Hell. \square Hell. 784x
 Andersen L P Nørrebrog. 30 \square N 974x
 Andersen M Kronprinsesse Sofies V. 28 \square
 Andersen P Oehlenschlägersg. 34, 36 \square V 1123y

- Andersen P Rose Læderstr. 16, 18 ☐ ☐ By 1639y
- Andersson Carl & Blom Rantzau. 13 ☐ ☐ Cent. 1214
- Andreassen & Nielsen Lykkesh. Allé 5 ☐ ☐ V 77
- Andresen L Bredenberg's Eftf., H P Nielsen Vesterbrog. 119 ☐ ☐ Cent. 3778
- Anthonsen K Vedbæk ☐ Vedbæk 114
- August's Eftf. I P Rasmussen Aabenraa 14 ☐ ☐ Cent. 6352
- Aurora, Akts., Godthaabsv. 8B ☐ ☐ Gh. 503
- Baer Niels Fælledv. 17 ☐ ☐ Tg. 323y
- Behlendorf E J G Borgerg. 124 ☐ ☐
- Bentzen & Hansen Bragesg. 1 ☐ ☐ Tg. 705x
- Bentzen Chr. Frederiksborgv. 13 ☐ ☐ Tg. 283y
- Bentzen F Korsg. 19 ☐ ☐ N 1501y
- Bentzen V O Klerkeg. 5 ☐ ☐
- Bisted A Rantzau. 11 ☐ ☐
- Bjerrings J E Eftf. ved F P Nielsen Borgerg. 25 ☐ ☐ Cent. 5045
- Blicher H H St. Gjertrudstr. 10 ☐ ☐ Cent. 3143
- Braarup A P & Olsen Krystalg. 24 ☐ ☐ By 3099
- Brandt-Møller P N Borgerg. 22 ☐ ☐ Palæ 1222x
- Braun R W & Søn Hestemøllestr. 3 ☐ ☐ By 673y
- Brøndum B L, Bille Brahes V. 11 ☐ ☐
- Brorup N Vesterbrog. 18 og Gl. Kongev. 23 ☐ ☐ Cent. 2540 & 2541 Fabrik af Kakketornsr.
- Burla C. st. Kanniikestr. 18 ☐ ☐ Cent. 4955
- Bünger C C Nørrebrg. 46 ☐ ☐ N 160x
- Bærentzen S F Alexandrav. 4 ☐ ☐ Vogn- og Beslagsmed.
- Böckmann & Nielsen Kristiansholms O ☐ ☐ Cent. 8659
- Boyler L C Hyskenstr. 9 ☐ ☐ By 4257
- Carlsen Holger, Olfert Fischers G. 13 ☐ ☐ Palæ 621x
- Christensen Buchar Wildersg. 22 ☐ ☐ Cent. 5812
- Christensen C Vejlesø. Holte
- Christensen Carl Sofiev. 3 Hell. ☐ Hell. 183
- Christensen C M Mariev. Holte ☐ Holte 130
- Christensen H C Yangedev. Søborg Villakv. pr. Emdrup
- Christensen H T Nørrebrog. 154 ☐ ☐ Tg. 7
Spec.: for Gas-, Vand-, Damp- og Rørledningsarbejder, Spildevand. Installation af W. C. Jærndøre, Beholdere og Lætrykkeskeder.
- Christensen L C Langg. 54 Valby
- Christensen P Langelandsv. 51 ☐ ☐ Gh. 361x
- Christensen PCW Strandv. 66 Hell. ☐ Hell. 867y
Leverandør til Tiborg Fabrikker.
- Christiansen Chr. P, Ravnsb. Tværg. 5 ☐ ☐
- Christiansen & Co. Adelg. 77 ☐ ☐ Palæ 120y
- Christiansen P Vesterbrog. 25 ☐ ☐ Cent. 5916
- Christiansen P H Hyskenstr. 12 ☐ ☐
- Christoffersen G Falkonerallé 73 A ☐ ☐ Gh. 233
- Christoffersen J, Husarkas. Østerbrog. ☐ ☐ Ø 258y
- Clausen Bradr. Baldersg. 12 ☐ ☐
- Cumann's J Eftf. Magstr. 6 ☐ ☐ Cent. 3890
- Dahl J Jensen Jærgerg. 16 ☐ ☐
- Dahlmann S I. Strandstr. 13 ☐ ☐ Palæ 1263
- Doberck F W & Søn I. Strandstr. 22 ☐ ☐ Cent. 5677
- Eliassen A st. Søndervoldstr. 9 ☐ ☐
- Eliassen H Frederikssundsv. 199 ☐ ☐ Brh. 95
- Elvang Carl A Kapelv. 25 ☐ ☐ N 1596y
- Eriksen, Otto Liebes Allé 7 Taarnby Villaby pr. Kastrup
- Eriksen Jens Amagerbrog. 167 ☐ ☐ Am. 22x
- Felby Herman, Akts., Rantzau. 35 ☐ ☐ Cent. 8875
- Fibi Daniel Griffenfeldts. 13 ☐ ☐ N 152x
- Fiedler V, Akts., H C Ørstedes V. 30 ☐ ☐ Cent. 2790
- Fjeldsted J D Amagerbrog. 169 ☐ ☐ Am 271x
- Fogelstrøm N, Søndre Bygade Kastrup ☐ Kastrup 11
- Francis J G Hyskenstr. 8 ☐ ☐ Cent. 1291
- Franker R J Studiestr. 35 ☐ ☐ Cent. 3118 & By 2127x
Alt Smedearb. samt Vægtreparat. udf.
- Fræck's W F Eftf., O A Petersen Vimmelskaffet 36 ☐ ☐ By 1079x
- Frandsen Jul. C Landskronag. 52 ☐ ☐ St. 53
Specialitet: Røghætter og Gravgelændere.
- Frederiksen H E Absaløns. 40 ☐ ☐
- Frederiksen P C Istedg. 27 ☐ ☐ V 2712
- From-Petersen Th. Rosengården 7 ☐ ☐ Cent. 9144
- Funch & Henriksen. N-Allé 3 ☐ ☐ Cent. 4711
- Gamst F C Søn Wildersg. 64 ☐ ☐ By 1076x
- Gedde J C Solitudveg. 5 ☐ ☐ Cent. 3832
- Gotthardt J Hejrev. 3 ☐ ☐ Tg. 392
- Grau P J Sogaars. 7 Gjentofte ☐ Gjent. 12
- Groth J A Trepkasg. 7 ☐ ☐
- Gronberg Chr. Falkonerallé 56 ☐ ☐ N 1215y
- Güllich G A Larsjønstr. 11 ☐ ☐
Specialitet: Tølleapparat.
- Haas I Wilh. Raadmandsg. 27 ☐ ☐ Tg. 845x
- Halberg E & M Bernstorffsv. 6 ☐ ☐ Cent. 7564
- Halek L J st. Kougensg. 63 ☐ ☐ Palæ 165
- Hallengreen H P Vesterbrog. 130 ☐ ☐ V 1542y
- Hallström G, Wagners Allé 4 ☐ ☐
- Hamre J L Gl. Mønt 19 ☐ ☐ By 3610
Smede- & mekanisk Værksted med elektrisk Drift. Aut. Gas- & Vandmester.
- Hansen Alfred, H C Jensens V. 18 ☐ ☐ Tg. 488
- Hansen C & E Petersen Vingaardstr. 10 ☐ ☐ By 2391y
- Hansen Chr. Torveg. 64 ☐ ☐ By 3632
- Hansen E Baggesensg. 48 ☐ ☐
- Hansen Ferd., S-Boulevard 6 ☐ ☐
- Hansen F P, Brønshøj By Brh.
- Hansen Fred. Dronningensg. 3 ☐ ☐ By 2304x
- Hansen H A, N-Frihavns. 21 ☐ ☐ Ø 217
- Hansen Hans Vodroffsv. 6 ☐ ☐ V 285x
- Hansen H C Kurlandsg. 8 ☐ ☐
- Hansen J C Skinderg. 36 ☐ ☐
Alt Klejnsmedearbejde, Løuse og Penge-skabe. Cyklereparationer.
- Hansen Jens Blegdamsv. 18 ☐ ☐ N 2164y
- Hansen J M, Aabenraa 15 ☐ ☐
- Hansen Lauritz Frødbg. Allé 49 ☐ ☐ Cent. 9460
- Hansen P L Roskildev. 73 ☐ ☐ Vh. 64
- Hansen S & V Josty Enighedsv. 5 ☐ ☐ V 2335y
- Harboe Kr. Noe Sofiev. 24 ☐ ☐ Cent. 4352
- Hasforth-Hansen O B Carolinev. 14 ☐ ☐ Tg. 716
Klejnsmedearbejde, Maskinreparationer. Hospitalsmateriel. Alt mekan. Arbejde.
- Hedegaard J. J Nansensg. 49 ☐ ☐ By 5066
- Hendrichsen S Matthausg. 12 ☐ ☐
- Hendriksen Carl Johannev. 8 ☐ ☐ N 1633y
- Henze Brodr. Bragesg. 8 ☐ ☐ Cent. 3002 & 3045
Skruebolt og Møttrikfabrik.
- Herdahl Siegfred Olufsv. 4 & 6 ☐ ☐ Ø 433
- Hetmar P M Krystalg. 5 ☐ ☐ Cent. 5141
- Hilberts Smede- og Maskinværksted, Akts., st. Kongensg. 75 ☐ ☐ Cent. 1916
- Hjorth L, H C Andersens G. 4 ☐ ☐ By 5062y
- Hoffmann W Kongevejen Lyngby
- Hornung Jens, N-Farimagsg. 35 ☐ ☐
- Høst P W Ravnsborg. 12 ☐ ☐ Cent. 3003
Pengeskebe. Gas & Vand. W. C.
- Høybye M Smalleg. 3 ☐ ☐ Gh. 289x
- Høyer Th. Blegdamsv. 58 ☐ ☐
- Iversen J Horsensg. 4 ☐ ☐ Ø 2208x
- Jacobsen H P Borgerg. 45 ☐ ☐
- Jacobsen J Vesterbrog. 121 ☐ ☐
- Jakobsen H Kastrup Allé Kastrup.
- Janholm Hans, Ø-Fasanv. 11 ☐ ☐
- Jensen A Læderstr. 15 ☐ ☐ By 1347y
- Jensen A & F, S-Boulevard 39 ☐ ☐ Cent. 3529
- Jensen Andr. Blegdamsv. 50 ☐ ☐ N 2004
- Jensen A P Korsg. 35 ☐ ☐ Cent. 9040
- Jensen Chr. Vesterbrog. 38 ☐ ☐ V 942y
- Jensen F Fredericiag. 26 ☐ ☐ Palæ 684y
- Jensen G C Jægersborg. 19 ☐ ☐
- Jensen Gustav Frederikkev. 2 Hell. ☐ Hell. 827y
- Jensen H C Kongev. Gjentofte ☐ Gjent. 23
- Jensen I C Vilborg. 61 ☐ ☐ Ø 1857y
Spec.: Nye og brugte Vogne. Alt Smedearbejde med Maskindrift.
- Jensen J Ordrupv. 101 Charlottl. ☐ Ordr. 702
- Jensen J F Saxog. 19 ☐ ☐
- Jensen Johan & O C Hansen Nansensg. 54 ☐ ☐ By 5054y
- Jensen J P Øresundsg. 8 ☐ ☐ Ø 709y
Salg af nye og brugte Vogne. Reparationer.
- Jensen J P Chr. & Søner. St. Peder Str. 10 ☐ ☐ By 2307
- Jensen N Joh. Stampesg. 4 ☐ ☐ V 2660
- Jensen N W Nyelandsv. 4 A ☐ ☐ Gh. 596x
- Jensen & Petersen Tagensv. 41 ☐ ☐ Tg. 672y
- Jensen Rasmus Absaløns. 46 ☐ ☐ V 633
- Jensen R & Søn Todessg. 7 ☐ ☐ N 509y
- Jensen S P Yrsasv. 13 ☐ ☐ Gh. 582y
- Jessen J Ahornsg. 15 ☐ ☐ N 2005
- Johansen A P H Sobakkev. Holte
- Johansen M C Jensen Amagerbrog. 182 ☐ ☐ Am. 87x
- Johnsen Aug. Kompagnistr. 8 ☐ ☐ By 2092x
- Junker Aage Wildersg. 18 ☐ ☐ By 2633x
- Jærnvarefabr. Danmark ved C P Thøgersen Lindevangen 3 ☐ ☐ Gh. 505
- Jørgensen Carl, Kattesund 14 ☐ ☐ By 1206
- Jørgensen Carl Langg. 44 Valby ☐ Cent. 3440
- Jørgensen Edm. Dannebrogsg. 17 ☐ ☐ V 3114
- Jørgensen Fr. Larsjønstr. 7 ☐ ☐ By 1125
- Jørgensen Jens J Trepkasg. 3 ☐ ☐ N 2168x
Alt Klejnsmede- og Bygningsarbejde udføres. Oprørsspader for Murere.
- Jørgensen J P, Husarkas. Østerbrog. ☐ ☐ Ø 1728y
- Jørgensen J P Fredericiag. 40 ☐ ☐
- Jørgensen Jørgen, Ø-Fasanv. 7 ☐ ☐ Gh. 845y
Maskinfabrik, Vandrensingsapparater.
- Jørgensen L Adelg. 82 ☐ ☐ Palæ 794x
- Jørgensen L P. st. Søndervoldstr. 9 ☐ ☐
- Jørgensen P M, Appellvs Pl. Langebrog. ☐ ☐ By 2708x
- Kastrup's J. J Eftf., C Chr. Rasmussen, Nyhavn 31 A ☐ ☐ Cent. 4146
- Ketner Axel, N-Voldg. 9 ☐ ☐ Cent. 4195
Alt Smedearbejde og mek. Arbejde udf.
- Kibienik P Raadvad Klbbg.
- Kjelland Marius Istedg. 8 ☐ ☐ V 2703x
- Kbhvns Pavillonbyggeri og Havemøbel-fabrik, Akts., Jagtv. 101-103 ☐ ☐ Tg. 78
- Knudsen K** Godthaabsv. 12B ☐ ☐ Gh. 546
- Dampkedler.**
Kulbesparende Kedler fra 160 Kr. haves altid færdige paa Lager
Reparationer og Forandringer af gamle Kedler udføres mod Garanti.
K Knudsens Maskinværksted
Godthaabsv. 12 B ☐ ☐ Gh. 546
- Koch Chr. Seifferheld Frederikssundsv. 12 ☐ ☐ Tg. 131
- Kristiansen I P Frederikssundsv. 34 ☐ ☐ Tg. 99x
- Kroier Thor Gasværksv. 31 ☐ ☐ V 2517y
- Lang Th. Kalvebod Brygge Gasværkshavnen ☐ ☐ By 2779y
- Larsen AC Blegdamsv. 86 B ☐ ☐ Ø 1786y
- Larsen A P Vesterbrog. 148 ☐ ☐ Cent. 9754
- Larsen H F Husum
- Larsen H P & Søn, Akts., Fredh. Kan. 1 ☐ ☐ Cent. 5193 & 5153
Alle Slags større Smedearbejder udføres.
- Larsen L Frederikssundsv. 88 ☐ ☐ Tg. 410x
- Larsen N, Gl. Kongev. 39 ☐ ☐ V 1244x
- Laugesen C Værg. 1 ☐ ☐ N 977y
- Lemming V E, St. Peder Str. 41 ☐ ☐ By 3559
- Lever C & E Lakjer, N-Fasanv. 64 ☐ ☐ Gh. 66
- Lisberg N P Dronn. Tværg. 42 ☐ ☐ Palæ 207
- Lindgreen A Englandsv. 4 ☐ ☐ Am. 133y
- Lohmann H Amagerbrog. 321 ☐ ☐ Am. 85 & Am. 214. — *Største Fabrik og Lager af Jærnsenge, Gelændere og Havemøbler.*
- Ludvig B Nordre Bygade Kastrup ☐ Kastrup 80
- Lundgren Peter Taarnby pr. Kastrup
- Lundsteen A P Brogade 21 ☐ ☐
- Lybecker C P Gothersg. 41 ☐ ☐ By 2460
- Lyng G P Nørrebrog. 92 ☐ ☐
- Madsen H P. Gl. Kongev. 167 ☐ ☐ Cent. 5831
- Madsen Jul. Frødbg. Allé 6 ☐ ☐
- Madsen P Hortensiv. 6 ☐ ☐
- Madsen P Chr. Toldbodv. 4 ☐ ☐ Cent. 6463
- Malmgreen L & Søn Lyngby Hovedg. 39 Lyngby ☐ Lyngby 158
- Mathiasen S H & Fogh, Herluf Trolles V. 4 ☐ ☐ V 3039
- Mathiesen I Kongev. Holte
- Mathiesen J, N-Frihavns. 72 ☐ ☐
- Mauritzen F Th. Nørrebrog. 110 ☐ ☐
- Mejer L V Rosenbrog. 17 ☐ ☐ By 2190x
- Merwede Chr. Blegdamsv. 38 ☐ ☐ N 2220x
- Meyer F & C Frederikssundsv. 18 ☐ ☐ Tg. 18

Meyland-Smith V Classensg. 45 ☐ ☐ Ø890x
 Michelsen N Utterslev By ☐
 Mogensen H & Holst Australiev. 6 ☐ ☐ St.
 337y
 Mogensen Jean P Baadsmændstr. 43 ☐ ☐ By
 3055
 Mogensen V Ny Kalkbrænderihavn ☐
 Møllerup A. Ole Suhrs G. 18 ☐
 Muusfeldt Hother Eskildsg. 21 ☐ ☐ V 1:39
 Møller C A Rigensg. 4 ☐
 Møller E Viktoriag. 9 ☐
 Møller F A Smalleg. 36 ☐ ☐ Gh. 187x
 Møller H H Vodroffs V. 12 ☐
 Møller Laurits Virum Lyngby
 Møller Vilh. Borgerg. 42 ☐ ☐ Palæ 1307y
 Nees C S Pilestr. 61 ☐ ☐ By 2765 u
 Nielsen A BngHAVEV. 4 ☐ ☐ V 938 x
 Nielsen A H Bøgevej 3 ☐ ☐ Gh. 828x
 Nielsen Albert Fredensg. 25 ☐
 Nielsen Anders Studiestr. 13 ☐ ☐ By 1570y
 Nielsen Aug. Haabets Allé 15 Brh.
 Nielsen Chr. Studiestr. 45 ☐ ☐ By 2071y
 Nielsen C P Torveg. 32 ☐
Specialitet: Skibsarbejde.
 Nielsen Emil Estersv. 6 Hell. ☐ Hell. 120
 Nielsen E st. Kongensg. 59 E ☐
 Nielsen F Adilsv. 2 ☐ ☐ Gh. 1029y
 Nielsen F Estersv. 4 Hell. ☐ Hell. 824x
 Nielsen F F F. Jægersborg. 37 ☐
 Nielsen F P Skinderg. 8 ☐ ☐ By 1549y
 Nielsen H Frdbg. Bredeg. 16 ☐ ☐ Gh. 160y
 Nielsen Hans Taarnby pr. Kastrup
 Nielsen H C Thors Passage 2 ☐
 Nielsen H M Badstuestr. 18 ☐ ☐ Cent. 1993
 & 1242
 Flyttet fra I. Kongensg. 43
 Indehaver Carl Seifert.
Pengeskabe, Jærndøre, Jærnporte m. m.
 Nielsen H P Løngangsstr. 37 ☐
 Nielsen H P st. Kongensg. 65 ☐ ☐ Palæ 536y
 Nielsen I Vald. Hedebyg. 19 ☐ ☐ V 1577
 Nielsen Jac. & Co. Adelg. 17 ☐ ☐ Cent. 986
 Nielsen Karl Aanon Læxg. 10 ☐ ☐ By
 3676
 Nielsen L Chr. Raadmandsg. 7 ☐ ☐ Tg. 306
 Nielsen N C Flang. 100 Valby
 Nielsen N P. Bille Brahes V. 2 ☐ ☐ N 1136
 Nielsen Otto I Vesterfelledv. 6 ☐ ☐ V 497y
 Nord. Hammærk. Akts., Ryseg. 23 ☐ ☐ C5 118
 Nordmann A Fredericiag. 51 ☐ ☐ Palæ 173 y
Spec.: Metal-Trækrudebeslag.
 Norregaard C, N-Søgade 21 ☐
 Olander O A Blaagaardsg. 28 ☐ ☐ N 1504
 Olsen Adolf Frankrigsg. 18 ☐ ☐ Am. 273
 Olsen Clement Finsens V. 9 ☐ ☐ Gh. 899y
Nye og brugte Vogne. Reparationer udf.
 Olsen F Smalleg. 13 ☐
 Olsen H W Høbergsg. 18 ☐ ☐ By 4363
 Olsen I P. Peder Skrams G. 6 ☐
Specialitet: Blomsteraltaner.
 Olsen P Dronn. Tværg. 19 ☐ ☐ Cent. 6918
 Olsen P A Teglgårdstr. 11 ☐ ☐ By 2186y
 Olsen P C Tømrerg. 3 & 5 ☐ ☐ N 1558
Se under Skolve.
 Pedersen C & L P Duns Halmtorvet 36 ☐
 ☐ V 401y
 Pedersen H M G Slotsg. 12 ☐
 Pedersen J Fredensv. 1 Charlottl.
 Pedersen J Toldbodv. 8 ☐ ☐ Palæ 557
 Pedersen A Schleppegrellsg. 2 ☐ ☐ N 113
 Pedersen A P. Niels W Gades G. 22 ☐
 Pedersen & Brill, N-Voldg. 78 ☐ ☐ Cent. 6744
 Pedersen C J Jagtv. 115 ☐
 Pedersen C M Lykkesh. Allé 22 & 24 ☐ ☐ Cent.
 2729
Jærnporte, Døre, Gelændere, Trapper m. m.
 Petersen Eilo Frdbg. Bredeg. 24 ☐ ☐ Gh. 981x
 Petersen Frantz, S-Boulevard 30 ☐ ☐ V 454x
 Petersen Hans Grundtvigsg. 13 ☐ ☐ V 2958x
 Petersen J J Ermelundsg. 8 Gjentofte
 Petersen K V Korsg. 66 ☐ ☐ N 716y
 Petersen L H Torveg. 34 ☐ ☐ By 959 v
 Petersen Ludvig Jægersborg. 50 ☐ ☐ Tg. 585
 Petersen O, V-Voldg. 111 ☐ ☐ By 1681
 Petersen Søren Adelg. 20 ☐
 Petersen Vald. Aaboulevard 9B ☐ ☐ N 1094y
 Petersen W Bjelkes Allé 11 ☐
 Philipsen Ludvig Hindeg. 2 ☐ ☐ Palæ 531

Phonix. Akts., (tidligere Akts. Oscar Kohler
 og Firmaet Jakob & Chr. Jensen) Godt-
 haabsv. 88 ☐ ☐ Cent. 5307 & 3996
Specialitet: Praktiske Vinduesoplukkere.
 Poulsen Alfred Vesterbrog. 126 ☐ ☐ V 1593y
 Poulsen Emil N-Voldg. 21 ☐ ☐ By 516x Fa-
 brik & Værksted I. Farimagsg. 7. *Penge-
 skabsfabrik alt Smedearbejde udf.*
 Poulsen S Ordrup. 81 Charlottl. ☐ Ordr. 374x
 Ramm C Læderstr. 11 ☐ ☐ By 1558x
Cykler og Kjøkker. Gummi-Hestesko.
 Rasmussen Brodr. Vodroffs Tværg. 3, 5 ☐
 ☐ V 194
Rep. af Gas-Damp- og Bogtrykmask.
 Rasmussen F & Sonner Gasværksv. 8 A ☐
 ☐ V 512
 Rasmussen Halfdan, N-Frihavsg. 17 ☐
 ☐ Ø 920 x
 Rasmussen Henrik St. Knuds V. 41 ☐
 Rasmussen Vigeo Pilestr. 53 ☐
 Reinbothe C A I. Kongensg. 32 ☐
 Restorff J C Gothersg. 14 ☐
 Richter A Roskildev. 42 D ☐ ☐ Vb. 488
Specialitet: Hæve- og Gravelændere.
 Richter A Landskronag. 5 ☐ ☐ St. 69
 Riedel's C F Eftf. Ny Vesterg. 9 ☐ ☐ Cent.
 641 & 6770
 Rohde Joh. Annasv. 3 Hell. ☐ Hell. 282
 Rødtjer C F Holmensg. 26 ☐ ☐ By 2278
 Scharff V F, Gl. Holte Holte
 Schütz Carl C Krystalg. 10 ☐
 Schlichting F Ravnsborg. 20 ☐
 Schmidt Vald. Dagnarsg. 45 ☐ ☐ Tg. 145y
 Schütz W H Strandg. 21 ☐ ☐ By 2552x
 Schabel Ferd. Mikkellbyggsg. 6 ☐ ☐ Ct. 3311
 Schabel Oluf Gl. Kongsg. 131 ☐ ☐ Cent. 2938
Kunst- og Klejnsmedeværksted.
 Scholer S J Godthaabsv. 23 ☐
 Scholler P Sindshvilev. 24 ☐ ☐ Gh. 43
 Seifert Carl Badstuestr. 18 ☐ ☐ Cent. 1242
 Setterberg C C Gormsg. 3 ☐ ☐ Tg. 30
 Siemsen C P Gothersg. 13 ☐
 Skott Chr. Hansen Sverrigsg! 3 ☐ ☐ Am.
 578 x
 Smith Johan C Norrebrog. 52 ☐
 Smith O J Vesterbrog. 56 ☐ ☐ Cent. 6845
 Smith P C, H C Ørstedsv. 38 ☐
 Spincke Vilh. Vesterbrog. 112 ☐ ☐ V 947 y
 Sponholtz C Værnedamsv. 5 ☐ ☐ V 78 y
 Sponholtz Th. Slagelseg. 18 ☐
 Steenberg V Vognmagerg. 25 ☐
 Steinbach C J Ryseg. 112 ☐ ☐ Ø 2019x
 Strand L & Co. Thorvaldsensv. 26 ☐ ☐ Cent. 2838
 Strømsted O F Saxog. 36 ☐
 Svendsen O E, Tycho Brahes Allé 11 ☐
 Svenningsen C Tommerup pr. Kastrup
 Soe-Jensen & Beyer Hessensg. 12 ☐
 ☐ Cent. 8076 & 8096
*Ingeniører, candd. polyt.
 Fabrik for Bygningsbeslag, Jærnkons-
 strukturer samt alt Smedearbejde.*
 Sørensen A, J M Oehlenschlegersg. 67 ☐
 Sørensen M Smalleg. 18 ☐ ☐ Gh. 977x
SØRENSEN PETER
 N-Voldg. 22 ☐ ☐ Cent. 223 & By 2536x
*Specialitet: Pengeskabe, Døre og Staal-
 kamre, Bøve, Gulmed, Hædersdiplom.*
 Techow J P Buddinge ☐, Søborg 66
 Thomsen Chr. Blegdamsv. 116 ☐ ☐ Ø 2121 y
 Thomsen J M Fredensv. 55 A Charlottl.
 ☐ Ordr. 387
 Thomsen V F Gl. Jærnbanev. 8 Valby
 Thorne Martin Gl. Kjøge Landev. 2 Valby
 ☐ Vb. 348
 thor-Straten H Prinsessest. 27 ☐ ☐ By 2195
 Thune J P Borgerg. 48 ☐
 Udsen & Christiansen Borgerg. 104 ☐
 ☐ Palæ 524
 Waldorff & Andersen Smalleg. 4 ☐
 Waterstradt F Nørrebrog. 212 ☐ ☐ Tg. 821y
 Watervall G Oehlenschlegersg. 49 ☐ ☐
 V 1907x
 Weile's M C Eftf. Danmarksg. 13 ☐
 Weitemeyer Carl Nørrebrog. 50 ☐ ☐ Cent. 3318
*Pengeskabsfabrik, Bankrum, Boxer.
 Sammenskydelige Gitre.*

Weitemeyer Wilh. Lavendelstr. 16 ☐ ☐ By
 1194x
 Verdieh A P Mønterg. 13 ☐ ☐ By 2309y
 Verdieh A Th., Rahbeks Allé 28 ☐ ☐ V 118y
 Winge C P J Falkonerallé 63A ☐
 Voigt I C Nyhavn 31 B ☐ ☐ Palæ 1252 x
 Würtz J H st. Kongensg. 27 ☐ ☐ Palæ 363

B. Købstæderne.

Aakirkeby: Becher Chr. ☐ 38 — Rasmus-
 sen L P
 Aalborg: Andersen AM ☐ 618 — Andersen
 N Chr. st. Vesterg. 17 ☐ ☐ 1214 — Mathiasen
 N ☐ 840 — Møller H O ☐ 128 — Pedersen
 Claus P ☐ 546
 Aalestrup: Olsen Karl-Schmidt Chr. ☐ 36
 Aarhus:
 Bardino Carl, Niels Ebbesens V. 116 ☐ ☐ 1456
Fabrik for Træskoringe.
 Bischoff C ☐ 1731
 Hess J H Grømeg. 37 ☐ ☐ 1276
 Iversen C Graven 5-7 ☐ ☐ 886
 Johansen Martin Gl. Munkeg. 8 ☐ ☐ 1388
 Jørgensen J Mejlg. 42 ☐ ☐ 974
 Larsen Vald. Frederiksalleg 136-138 ☐ ☐ 1199
 Nielsen P Frederiksg. 15 ☐ ☐ 1252
 Nielsen R Bilowsg. 69 ☐ ☐ 2475
 Thomsen P Skoleg. 14 ☐ ☐ 484
 Aars: Fredberg Chr. — Nielsen N ☐ 36
 Aarup: Jørgensen, Turup ☐ Salbrovad 10 a
 — Petersen Th.
 Allinge: Pedersen P — Sonne Jul.
 Asnæs: Clemmensen A — Clemmensen
 Chr., Høve ☐ 53 — Nielsen C
 Assens: Christensen C J — Johnsen H M
 — Skott N M
 Ballerup: Pedersen S ☐ 23 — Petersen
 Aage ☐ 33 — Petersen P C ☐ 37
 Birkerød: Petersen Chr. ☐ 76
 Bogen: Jørgensen Edv.
 Bramminge: Petersen P ☐ 24
 Brønderslev: Nielsen N ☐ 60
 Esbjerg: Falkenberg ☐ 465 — Sørensen H
 M ☐ 36 — Thomsen M Lykke ☐ 46
 Faaborg: Frederiksen C — Knudsen H P
 ☐ 89 — Rasmussen J — Rasmussen M
 Fanø: Andrup P C, Nordby — Bech S T,
 Nordby — Jørgensen Martin P H, Nordby
 Fjerritslev: Sørensen N C ☐ 54
 Fredensborg: Hansen A — Starck Aage
 Fredericia: Goth A & Sonner ☐ 107 —
 Hansen L — Madsen H ☐ 208 — Synksen
 H ☐ 177
 Frederikshavn: Andersen AM — Chri-
 stensen Ernst — Mørch C
 Frederikssund: Andersen N P — Lar-
 sen N P ☐ 116
 Frederiksværk: Johansen J P — Peter-
 sen H
 Gilleleje: Jensen S — Nielsen Jul.
 Glostrup: Larsen Chr. ☐ 109 — Søren-
 sen I P ☐ 108
 Grenaa: Christensen A — Jensen Søren
 — Willesen S
 Gudhjem: Koch Michael — Petersen Otto
 Hadsten: Amstrup Carl ☐ 27 — Jensen M
 Hadsund: Frederiksen F P N ☐ 75
 Hammel: Davidsen P — Rasmussen Niels
 E — Rasmussen P Chr. — Sørensen M ☐ 69
 Hasle: Kjær I H — Larsen O C
 Haslev: Nielsen H F ☐ 73
 Helsing: Mikkelsen & Larsen — Nielsen J

Helsingør: Florin Johannes — Hoffmann P H 398 — Ipsen Holger 506 — Jensen A 373 — Jerno O A C 355 — Malmgreen O 358 — Petersen's J C Enke 278

Herning: Hansen Jens 73 — Petersen M K

Hillerød: Hojkar H M 264 — Jensen Chr., Frederiksborg Nyhus

Hjørring: Holmen Chr. 284 — Jensen Chr. 214 — Jensen S K 231 — Mathiasen A Chr. 328 — Nielsen N Chr. 156 — Rasmussen's L P Eff. I S Jensen 192

Hobro: Andersen Chr. 122 — Christensen Chr. 134

Holbæk: Hansen H & Son — Henriksen J P — Jensen L 51

Holstebro: Andersen H P C

Horsens: Andersen R 240 — Jørgensen C — Møller H Chr. & Son 155 — Petersen Jean — Poulsen P

Hurup: Andersen A — Larsen Th.

Hong: Madsen F 22 — Rasmussen Th. 32

Hørsholm: Hansen L C, Usserød 61 — Randlov K M 117

Jyderup: Nielsen Niels — Olsen H

Kalundborg: Andersen A P — Jørgensen Fr. 129 — Jørgensen P — Kristjansen Anders, Melby 237 — Nielsen & Petersen 182

Kellerup: Jensen M — Mortensen S A

Kjerteminde: Knudsen I — Larsen H S, Taarup 70 — Larsen L — Nielsen C

Kjoge: Halgreen P — Jacobsen Oluf Chr. — Nielsen N Chr. — Petersen Chr.

Kolding: Fink-Jensen Im. 454 — Larsen Johannes 107 — Moltrup Th. P — Nielsen J C — Olesen A 97 — Thomsen A Chr.

Korinth: Lyndorf H J, Brahetrolleborg

Korsør: Poulsen L — Sørensen Carl 82

Lemvig: Jensen Carl J — Jensen J Chr. Vandborg 33a

Logstør: Larsen Th. — Møller K — Schaltz H S

Mariager: Andersen J — Jørgensen L P

Maribo: Madsen I C — Pedersen H C

Marstal: Clausen C

Middelfart: Jørgensen Brodr.

Nakskov: Andersen A H 374 — Andersen F C — Fryd S 373 — Jensen A 318 — Sarel A & Son 178

Nexe: Larsen Lars — Skovgaard M

Nibe: Klitgaard Th.

Nyborg: Larsen I P 309 — Møller IM 238 — Rasch J F C 224

Nykjøbing F: — Christoffersen T C 11 — Hansen A Th. 390 — Hansen Jens 130 — Høyer P 355 — Mathisen C H 339 — Nielsen L — Westmann Reinholdt 232 & 244

Nykjøbing M.:
Christensen M 139
Spec. Skibssmedie og Vognfabrik.
Hedegaard M, Sundby
Larsen Ch. 152
Petersen N P
Spanggaard K
Sondergaard P
Sondergaard P L, Tødsø

Nykjøbing S.: Christiansen Niels 113 — Clausen J V — Damgaard & Simonsen 67 — Pedersen & Simonsen 125 — Poulsen M

Nysted: Gleie J Westrup

Næstved: Jørgensen P — Larsen L M 398 — Nielsen Søren, Holsted 348

Norre Aaby: Nielsen J Indslev 35

Norre Sundby: Arenholt A — Thrane I C — Weinrich I C — Wraae C 1106

Odder: Hansen N 81 — Larsen Chr. 40 — Thomsen P 110

Odense: Andersen Chr. Nederg. 10 54 — Augustinus FL Gravene 4 1064 — Busch Harald 206 — Gustafsson J Lean 1247 — Hansen C C 591 — Jensen K Tønderlundsv. 9 1069 — Jørgensen R 1279 — Mazanti J Krog 712 — Mørk B — Nielsen L P

Præsto: Hansen Chr. 123 — Knudsen J 108 — Thomsen C 92

Randers: Andersen A 553 — Brodregades Maskinværksted v. Axel Frost 587 — Christensen A 571 — Erichsen J C & Son 82 — Henriksen P 212 — Larsen J 946 — Nielsen R M 751 — Stilling J C 982 — Svindt H T, Kirketerp 822

Ribe: Andersen's Ole Eff. I, G Røbsahm 85 — Berg S S — Jørgensen Th. — Knudsen J H — Lindberg J M 16

Ringø: Hansen H A M

Ringkjøbing: Dahl Chr. P — Johansen J P

Ringsted: Christiansen V 255 — Jacobsen J 199 — Jensen L 148 — Lykke-mark N P Nielsen 172 — Nielsen H P 91

Roskilde: Andersen C C 79 — Dreyer N 168 — Henriksen H 245 — Jensen N P 261

Rudkjøbing: Holst V — Rasmussen F

Rødby:
Madsen Alfred
Nielsen Ludv. 83
Cykler, Motorer, Kleinsmedeværksted.

Rønne: Holm H P — Svendsen H P — Svendsen Joh. A

Samsø: Hansen Carl, Tranebjerg — Jensen C, Besser pr. Tranebjerg — Jensen Chr., Onsbjerg pr. Koldby

Saxkjøbing: Jørgensen Joh. 34 — Rasmussen Sofus

Silkeborg: Egeberg Niels — Jacobsen Carl — Schou Chr. 110 — Staugaard J 216 — Sørensen Chr. 306

Skagen: Jensen A, Stats 78

Skanderborg: Hansen Carl

Skive: Iversen J H 174 — Lindhardt Harald — Stilling L C 144

Skjelskør: Dinesen Jens, Tystofte 130 — Poulsen C F 101

Skjern: Andersen Lyder — Jensen B

Slagelse: Hansen P L 274 — Jensen Chr. 247 — Jensen Otto 478 — Michaelsen L 108 — Reves Reinholdt 505

Soro: Dickelmann Joh. 160 — Friis Vald. 126 — Larsen B — Sørensen J 207

Stege: Nielsen A Chr. & H P Carstensen — Thomsen F

Storehedinge: Christiansen M — Pedersen Peter N 38

Struer: Amstrup P — Hansen Johannes 38 — Trudsøe Karl J 84

Stubbekjøbing: Carlsen J P — Mathiasen L

Svaneke: Blem Morten K — Christiansen J P — Jensen C

Svendborg: Bonnesen Chr. F K — Bonnesen P A — Huusfeldt R P, Turø 8 — Jensen H H — Ljungdahl J H — Nielsen Rasmus 418 — Rasmussen Jens A 321

Saby: Egeborg Niels C — Petersen A — Poulsen W

Taastrup: Andersen N 10 — Hansen H P, Taastrup-Valby 56

Thisted: Gravesen K M 108 — Petersen S

Tollose: Rasmussen P

Tørring: Jørgensen I Chr. 37 — Mogenssen M 17

Vamdrup: Johansen J — Nielsen A — Wilhelmson A

Vardø: Bakkesen J 169 — Jørgensen Niels — Olsen F jun. 111

Vejen: Pedersen L P 20 — Schlossen A

Vejle: Aarup J 154 — Andreasen M 661 — Petersen J 545 — Rasmussen J 459 — Svanberg P 224

Viborg: Møller N A

Vordingborg: Nissen A — Petersen Heinrich 208

Vråeskjøbing: May F L O — Rohling C

C. Landet.

Sjælland:

Andersen J P, Riis pr. Nykjøbing S 10
Faarevejle 20
Andersen Laurits, Hjørlande pr. Slangerup 10
Slangerup 39
Andersen M P, Gørlev
Andersen Peter, Grimstrup pr. Næstved 336
Andersen S, Sengeløse pr. Taastrup 3
Sengeløse 3
Andreasen Chr., Pedersborg pr. Sorø 90
Birk Frederik, Rumperup Snertinge 23
Eskebjerg 23
Bjerregaard S, Ganløse pr. Maalev 40
Ganløse 40
Bruun H, Skibby 43
Bryndalsen J, Torupmagle pr. Frederiksværk 40
Hundsted 29
Carlsen C F, Mørkøv 16
Knabstrup 16
Caspersen, Skippinge pr. Præsto 60
Christensen Axel H Chr., Jægerspris 15
Christensen Chr., Harløse 17
Skjævinge 17
Christensen Jacob, Stubberup pr. Nykjøbing S 10
Faarevejle 10
Christensen P, Hagedst pr. Maarso 10
Hagested 20
Christiansen Chr., Thureby 23
Christiansen H C, Merløse 10
Christiansen N J, Stannstrup pr. Rønnede 10
Everdrup 2
Christoffersen A, Havdrup 41
Dinesen Jens, Tystofte pr. Tjæreby 10
Skel-skør 130
Erlandsen K, Vallensved pr. Fodby 10
Fuglebjerg 63
Frederiksen C, Flakkebjerg 32
Frederiksen Chr., Fuglebjerg 68
Gottschalk Karl Chr., Abildøre 12
Egebjerg 12
Hansen Alexander, Fuglebjerg 74
Hansen G W, Hyllinge 12
Fuglebjerg 12
Hansen H P, Onsager pr. Lejro 17
Ousted 17
Hansen Jens, Ramsølle pr. Havdrup 30
Hansen Johannes, Mullerup pr. Slagelse 12
Mullerup 12
Hansen N, Thorslunde pr. Taastrup 10
Thorslunde 7
Hansen N P, Blovstrød pr. Lillerød 19
Allerød 19
Hansen P, Svinninge pr. Asminderup 7
Hansens Peter Enke, Nordrup pr. Slagelse 10
Sonderup 22
Hemmingsen Hans, Gjevno pr. Storehedinge 10
Lyderslev 27
Henriksen A, Jersie pr. Lille Skjensved 10
Solrød 8
Jacobsen Chr., Boslunde pr. Korsør 10
Bosl. 24
Jacobsen H C, Vollerslev pr. Borup 10
Vollerslev 21
Jensen A, Faarevejle pr. Nykjøbing S 10
Faarevejle 6

Jensen J P, Skjeldbæk pr. Morkov 4 Sner-tinge 4
 Jensen Jørgen C, Alkestrup pr. Tureby 27
 Jensen L, Ortved pr. Ringsted 2 Ortved 2
 Jensen N, N-Tvede pr. Olstrup 2 Tox-værd 33
 Jensen N P, Lindenberg pr. Roskilde 4 Lindenberg 4
 Jensen Ole, Sieby pr. Skibby 29
 Jensen Oluf, Lumbaas pr. Nykjøbing S. 4 Lumbaas 22
 Jensen P, Stenlille 11
 Jensen Peter, Mogenstrup pr. Holbæk 4 S-Jærnløse 41
 Jensen Søren, Nidlose pr. Dianalund
 Johansen Karl, Skeer pr. Merløse 4 Allinde-
 lille 16
 Jørgensen Aug., Lyngs pr. Frederiksværk 4 Hundested 16
 Jørgensen Hans Fr., Stenløse 21
 Jørgensen I P, Brøderup pr. Tapperneje 4 Everdrup 23
 Karsten Aug., Ruds Vedby
 Kristensen K, Gjørlev
 Larsen Hans, Ondløse pr. Morkov 4 Ond-
 løse 16
 Larsen Hans, Yderby pr. Nykjøbing S. 4 Odden 1
 Larsen J, Snekkerup pr. Flakkebjerg 4 Ort-
 ved 8
 Larsen J K, Flakkebjerg 28
 Larsen L P, Lille Karleby pr. Roskilde 4 Kirkehøllinge 9
 Larsen L P, Taarnemark pr. Sandved 4 9
 Michelsen Chr., Espergjerde 32
 Mogensen-Larsen K, Asminderup 4 5
 Møller C A, Farum 25
 Nielsen Chr., Unnerup pr. Helsing 4 Raa-
 geleje 5
 Nielsen Fr., Vig St. 4 Vig 11
 Nielsen H, Hvalso 4 57
 Nielsen H P, Kollerød pr. Lillerød 4 Lyng 17
 Nielsen Johs. Kr., Kundby pr. Sandby 4 Kundby 36
 Nielsen L, Hundested pr. Frederiksværk 4 Hundested 14
 Nielsen N Chr., Karise 4 44
 Nielsen N P, Løsserup pr. Holbæk 4 Udby 21
 Nielsen O, Lundegaard pr. Præstø 4 52
 Nielsen O, Vedbysonder pr. Frederikslund 4 Vedbysonder 11
 Olsen Hans, Alslev pr. Karise 4 46
 Olsen Herm., Kværkeby 4 8
 Olsen Ole, Kjeldstrup, Vig St. 4 Vig 45
 Olsen O, Saunte 4 18
 Olsen P, Glostrup pr. Nykj. S. 4 Egebjerg 27
 Olsen Søren, Høkerup pr. Braade 4 Ege-
 bjerg 13
 Pedersen P, Kildebrønde pr. Taastrup 4 Greve 37
 Pedersen P, Lundby 4 33
 Petersen A, Thorslunde pr. Taastrup 4 Thors-
 lunde 18
 Petersen Fr., Englerup pr. Roskilde 4 Hvalso 23
 Petersen Lauritz, Herrestrup pr. Grevinge 4 Herrestrup 8
 Petersen P, Skuldelev 4 10
 Petersen R, Terslev pr. Haslev 4 Terslev 22
 Rasmussen I P, Sandby pr. Svinninge 4 Gislinge 41
 Rasmussen Jens, Kundby pr. Sandby 4 Kundby 34
 Rasmussen L S, Jordhøj pr. Slangerup 4 28
 Rasmussen R, Vig St. 4 Vig 60
 Ross Ulrik, Kældstrup pr. Slagelse 4 Kirke-
 stillinge 34
 Stephensen Christen A, Aarslev pr. Havre-
 bjerg 4 Sønderup 5
 Svedstrup J W, Mørdrup pr. Espergjerde 4 48
 Sørensen J P, Gislinge 4 37
 Sørensen P H, Lynggerup pr. Frederikssund 4 Dalby 16
 Thomsen Kr., Hemmershøj pr. Forlev 4 Lundforlund 2

Lolland-Falster:

Andersen W T, Karleby pr. Nakskov 4 Løj-
 tofte 11
 Jacobsen J, Højreby Søllested 4 38

Jakobsen C, Høleby 4 27
 Jensen, Arninge pr. Nakskov 4 Arninge 4
 Jensen Chr., Vesterbro pr. Nakskov 4 Vesterbro 2
 Jensen Gotfred, Dannemare pr. Nakskov 4 Dannemare 2
 Jensen N, Alstrup pr. Guldborg. Falster 4 Ø-Kippinge 16
 Jørgensen H, N-Vedby pr. N-Alslev 4 Orhoved 11
 Larsen O, N-Alslev 4 1
 Lassen Laur., Ø-Kippinge pr. N-Alslev 4 Ø-Kippinge 14
 Osholm Chr., Sjaalstøffe pr. Rodby 4 Errind-
 lev 17
 Petersen Alfr., Paarup pr. Maribo 4 Øs-
 tofte 13
 Petersen H, Egelund pr. Rodby 4 Errindlev 11
 Rask, Høleby 4 39

Fyen:

Christensen C, Bladstrup pr. Kappendrup 4 Uggerslev 22
 Christensen Hans, Højby F.
 Christiansen R, Maderup pr. Aarup 4 Sarslev 15
 Frederiksen A, Brendekilde pr. Holmstrup 4 Bellinge 15
 Frederiksen Chr., Højby F. 4 19
 Hansen, Haarslev pr. Aarup 4 Hindevad 30
 Hansen C, Vormark pr. Hesselager 4 55
 Hansen Fr., Badstrup pr. Uggerslev 4 10
 Hansen G R, Veringe pr. Knarreborg 4 Veringe 18
 Hansen H J, N-Søby pr. Aarslev 4 N-Søby 30
 Hansen J, Højrup F. 4 20
 Hansen Jacob, Skaarup Mk. pr. Skaarup 4 7
 Hansen J P, S-Naråa pr. Aarslev 4 25
 Hansen Niels, Haare pr. Gjelsted
 Jacobsen O, Dalby 4 10
 Jensen H, Skaarup Mk. pr. Skaarup 4 6
 Jørgensen Fr., Rudstrup pr. Jullerup 4 Uggerslev 23
 Kildeborg, N-Søby pr. Aarslev 4 N-Søby 34
 Kristiansen J Kr., Maale pr. Kjertemby 4 Dalby 42
 Larsen L A, Allerup pr. Højby F. 4 26
 Madsen P, Ebbstrup 4 27
 Pedersen R, Højby F. 4 Davinde 17
 Petersen C pr. Tranekjær 4 Snøde 26
 Petersen P, Veringe pr. Knarreborg 4 Ver-
 ninge 37
 Philipsen J, Ryslinge 4 11
 Rasmussen N J, Kosterlev pr. Jullerup 4 Sarslev 11
 Smede- & Maskinv. „Mullerup“ pr. Ullers-
 lev 4 Ullerslev 22
 Sørensen A, Græderup pr. Ejby 4 Brenderup 17

Jylland:

Aagaard M N, Stoholm 4 22
 Andersen A, Bramdrup pr. Kolding 4 Bram-
 drup
 Andersen A, Dorf pr. Flavenskjold 4 Dorf 3
 Andersen L, Asaa 4 17
 Andersen L, Børkop 4 Børkop
 Andersen P, Hellum pr. Brønderslev 4 Hellum 1
 Andreasen P, Terndrup 4 18
 Bache C, Sindal 4 39
 Beck Carl, Østrup 4 11
 Bertelsen J, Bramdrup pr. Kolding 4 Bram-
 drup
 Bjerregaard P, Borris 4 5
 Christensen, Ranum pr. Løgstør 4 Ranum 11
 Christensen C M, Nørager 4 10
 Christensen Chr., Ingstrup pr. Brønderslev 4 Ingstrup 5
 Christensen H, Brabrand 4 30
 Christensen Ingv., Bovlingebjerg pr. Faare 4 Bøvling 15
 Christensen P, Vrågun pr. Oksbøl 4 32
 Christiansen P C S, Tornby pr. Hjørring 4 Tornby 4
 Dupont G, Vandel 4 Vandel
 Elkjær P, Løsning 4 8
 Gregersen R, Therkildsen, Løsning 4 26
 Hald Chr., Ingstrup pr. Brønderslev 4 Ingstrup 1
 Hansen C, Skovsgaard 4 1

Hansen H, Gamst pr. Vejen 4 Andst 4
 Hansen H C, Hedensted
 Hansen I L, Tarm 4 25
 Hansen P, Ilskov pr. Herning 4 Ilskov 2
 Hesse R, Allingaabro 4 15
 Hinnerup ny Maskinværksted, S Nielsen &
 Son, Hinnerup 4 22
 Jakobsen Johannes, Stoholm 4 18
 Jensen A, Stouby pr. Stouby
 Jensen Indius, Aabybro 4 19
 Jensen J, Suldrup pr. Støvring 4 Suldrup 7
 Jensen J J, Bjerringbro 4 12
 Jensen J, Aggersund N. S. 4 Aggersund 17
 Jensen M, S-Kongerslev pr. Kongerslev 4 S-Kongerslev 19
 Jensen P, Bramdrup pr. Fredericia 4 Bred-
 strup
 Jensen Th., Stilling 4 2
 Jørgensen A P, Hostrup pr. Sulsted 4 18
 Jørgensen C, Tim 4 10
 Jørgensen J, Ø-Torslev 4 1
 Kjeldsen F, Tylstrup 4 17
 Krarup Chr., N-Rind pr. Skals 4 Sa
 Kristensen, Outrup 4 12
 Kristensen Vald., V-Hjermeslev pr. Bren-
 derslev 4 V-Hjermeslev 8
 Larsen A, Egeskov pr. Fredericia 4 Egeskov
 Larsen A C, Farsø 4 23
 Larsen J M, Vraa 4 54
 Larsen P, Verst pr. Lunderskov 4 Verst 5
 Laursen K M, Ulstrup 4 29
 Loftager N, Holme pr. Viby J, 4 Holme 3
 Madsen N, Uglev 4 14
 Madsen N C, Ugit pr. Hjørring 4 Linderum 4
 Markussen H P, Sandvad pr. Kolding 4 Sandvad
 Markussen L, Oksbøl 4 14
 Nielsen Chr., Bolle pr. Dronninglund 4 Bolle 4
 Nielsen Jens, Bovlstrup 4 15
 Nielsen Niels H, Hornum 4 Hornumbro 3
 Nielsen Peter A, Ørting pr. Odder 4 Ørting 15
 Olsen R, Allingaabro 4 1
 Pedersen H P, Langaa 4 33
 Petersen H, Davgaard 4 Davgaard
 Petersen Holland Johan, Hammershøj pr. Viborg 4 Hammershøj 10
 Rasmussen J M, Skejby pr. Aarhus 4 Skejby 14
 Rasmussen N, Faarvang pr. Silkeborg 4 Faarvang 3
 Rasmussen Rasmus, Hornum 4 15
 Seehausen V, Skjæræk pr. Tavlov 4 Skjær-
 bæk
 Sigtenborg M, Ø-Vraa pr. Ramme 4 Ø-Vraa 8
 Sørensen Jens, Bramdrup pr. Kolding, 4 Bramdrup
 Sørensen I, Tavlov 4 Tavlov
 Sørensen Johs., Rodkjærbro 4 21
 Sørensen Niels, Dronninglund 4 22
 Sørensen P C, Ove pr. Hobro 4 Ove 7
 Sørensen S, Tyregod pr. Jellinge 4 Tyregod
 Tandrup Peter, Vestervig
 Therkildsen, N-Bjert pr. Kolding 4 N-Bjert
 Thestrup J N, Borris 4 13
 Thomsen Chr., Lunde 4 7
 Thomsen P, Vinderup 4 36
 Vilsgaard S, Redsted pr. Karby
 Vinther L, Langaa 4 15

Artikler for Smede.

A. Kjøbenhavn.

Gronbech M J & Sønnen Amalieg. 9 1/2 4 (t. 342
*Tysk og svensk Jærn i alle gangbare
 Dimensioner. I I I I I Plader,
 Jærnkjættinger m. m. haves paa Lager*
 Rønborg Oluf (Raadhuspl. 37 4 Cent. 7276 & 7256
 Lager 4 Tg. 281 — Jærn og Plader i
 alle gangbare Dimensioner.

B. Købstæderne.

Aarhus:

Qvist A P M 4 156
 Rahr Viggo L 4 78 & 797, Stats 4 13
*Stang- og Baandjærn, Staabjælker i
 alle Dimensioner.*

Frederikshavn:

Nielsen Engelbrecht 26
Lager af Stangjern, Baandjern
og Staal samt alle Sorter
Værktøj.

Rodby:

Nielsen A 8
Maskinknive, Pladestaal, Bolte, Nitter,
Skruer, Møtrikker og Hesteskosøm.

Smørgelvarer.

1. Fabrikanter.

Amerikansk Specialitet Aktieselskab
Studiestr. 38 8 By 4638
Berléme-Nix R Elmeg. 5 8 N 57y
Hansen O L Mariendalsv. 26 8 Gh. 455
Kbhvns Smørgelfabrik Dronn. Olgas V. 20
8 Gh. 127
Weitemeyer Oscar Dronn. Olgas V. 20, 22 8
8 Gh. 127
Ekstrastærkt Smørgellørd, primahvidt
Smørgellørd, Smørgel i alle Finheder,
store Ark, Flintpapir. Højeste Udmærk.
paa Udstill. Stockholm & Aarhus 1909.

2. Importører.

Amerikansk Specialitet Aktieselskab Studie-
str. 38 8 By 4638
Pike's amerikanske Korund-Skiver.
Axtl' & Co. Kompagnistr. 14 8 Ct. 3741 & By 3741
Generalagent for Mayer & Schmidt,
Offenbach a/M.
Carbositite og Smørgelskiver.
Slibemaskiner og Polermaskiner.
Hogh Soren Gl. Kongev. 10 8 Ct. 7514
Tegte original Carborundum.

Sminkører.

Brandt-Møller L Frederiksbergg. 9 8 Ct. 9299
Sminkør for Foreninger og Private.
Henrichsen Reinhard, N-Voldg. 17 8 By 707
Kgl. Teaters Erisør- & Parykmager.
Maskering udføres. Portrættighed.
Nielsen William st. Kongensg. 42 8 Pala 1316x
Sandvik T G Vendersg. 21 8

Smør.

1. Smørhandlere.
2. Smør en gros.
3. Smøreksporthører.

1. Smørhandlere.

Allégades Smørforr. Allég. 19 8 Gh. 842x
Andersen Niels, Ole Jørgensens G. 3 8 Tg. 331x
Andersen NJ, N-Fasanv. 14 A 8 Gh. 787y
Andersen R, H C Ørstedes V 51 A 8 N 1626x
Anker, Akts., Norrebrog. 74 8 N 631y
Augusti Elisabeth Jagtv. 33 8 Tg. 91x
Basta Østerbrog. 104 8 Ø 865x
Bengtson A Løgstov. 15 8
Berg Anna, St. Jakobs G. 14 8 Ø 1187y
Blaagaard Blaagaardsg. 33 8 N 311x
Bronshøj Smørforsyning, Akts., Frederiks-
sundsv. 153 Brh. 8 Brh. 79
Bogevang, Akts., Avgirsg. 44 8 Tg. 370
Caspersen Julie, Chr. d. 9 G. 1 8 Ct. 4642
Charlottenlund Smørforsyning Lindegaardsv.
21 Charlottl. 8 Ordr. 267y
Christensen F Holbergsg. 7 8 By 103v
Christensen Jens Kochsv. 35 8 V 1689y
Christensen O Classensg. 42 8 Ø 443y
Christensen S Amagerbrog. 132 8
Christensen Sophus, Niels Hemmingsens G. 3
8 Ct. 1429
Christiansen Laura Norrebrog. 220 8 Tg. 294

Christiansen O H, Strandv. 39 8 St. 284x
City, Akts., Nylandsg. 42 8
Cohn Hermann Vesterbrog. 20 8 Cent. 8435
Dahl P Vesterbrog. 69 8 Cent. 1796
Dannevang, Akts., Istedg. 95 8 V 1595x
„Dannevirke“ Akts. Smørforretning Torveg
29 8 By 2443y
Dansk Smør Depot Akts., Amagerbrog. 181 8
8 Am. 351y
Dansk Smørforsyning ved C C Soe Lyngby
Hovedg. 5 Lyngby 8 Lyngby 255
Dansk Smørforsyning ved R Green Norrebrog.
41 8 Cent. 3029 & N 644x
Dansk Smørhus, Akts., Amagerbrog. 150 8
Dansk Smørlager, Akts., st. Kongensg. 116
8 Pala 519y
Danske Herregaardes Smøruddalg Kjobma-
gergade 47 8 Cent. 1841
Danske Mejeriers Smørforsyning ved N P
Brynoldt N-Frihavsg. 26 8 Ø 325x
Danske Smørpakkerier Adelg. 97 8 Pala
553y
Dragors Smørforsyning, Akts., st. Kongensg.
Dragor
Elverhøj, Akts., Jagtv. 35 8 Tg. 698
Engel R C Gothersg. 21 8 By 2899x
Erichsen H P Admiralg. 12 8 Cent. 3568
Erichsen Otto & Co. st. Kongensg. 69 8 Cent.
980
Eskildsen H Pederhvitfeldtsstr. 13 8 Cent.
4188
Eskildsen I P Dronn. Tværg. 22 8 Pala 240
Eskildsen Th. Gl. Mont. 14 8
Faaborg Knud Krystalg. 20 8 Cent. 701
Fasanen Akts., S-Fasanv. 22 8 Gh. 1259
Frdbg. Smørforsyning ved V Jacobsen & Co.
Frdbg. Allé 45 8 Cent. 9550
Gama, Akts., st. Kongensg. 89 8 Pala 199
Garanti Dybbølg. 52 8 V 100
Gildsig's Chr. Eftf. Amagerst. 31 8 Cent. 6554
Glenten, Akts., Frederikssundsv. 47 8 Tg.
373 u
Green H, H C Ørstedes V. 31 8 V 2332x
Gurre, Akts., Kultorvet 13 8 By 282y
Haabet, Akts., Nyhavn 37 8 Pala 1016
Hansen Brodr. Ved Stranden 20 8 Cent. 4532
Hansen Caroline Gothersg. 161 8 By 517
Hansen E Slagelseg. 24 8 Ø 1278x
Hansen I Dyrkø 7 8 Cent. 4521
Hansen Jens Torveg. 52 8
Hansen K A Vesterbrog. 131 8
Hansen N, Ø-Farimagsg. 14 8
Hansen Vilh. Amagerbrog. 196 8 Am. 92y
Helgoland Brobergsg. 7 8 By 2436y
Hellerup Smørforsyning Hellerupv. 41 Hell.
8 Hell. 641y
Hemmet C L Korsg. 8 8
Holm M Colbjørnsensg. 17 8 Cent. 5314
Holte Smørforsyning Stationsv. Holte 8
Holte 23
Hvass L, Holbergsg. 16 8 By 34
Hoieund L R Ryseg. 63 8 N 2018y
Højland Chr. Norrebrog. 168 8 Tg. 179y
Højvang Smørforr. Gl. Kongev. 161 8
Istedgades Smørforsyning, Akts., Istedg. 61
8 Cent. 6872
Jensen A st. Kongensg. 83 8 Pala 240
Jensen A Nansensg. 27 8
Jensen I Østerbrog. 84 8 Cent. 8046
Jensen J C Smalleg. 26 8 Gh. 1041x
Jensen Jørgen Aaboulevard 11 8 N 1157
Jensen Jørgen Vodroffpl. 6 8
Jensen K Istedg. 121 8 V 105u
Jensen Marie Sualleg. 22 8 Gh. 137y
Jensen S Strandv. 29 8 St. 186x
Jeppesen Carl Sundevadsg. 2 8 Cent. 7502
Jespersen P Vesterbrog. 148 8 V 455y
Jørgensen A Vesterbrog. 91 8 V 153y
Jørgensen Brodr. & Co. Værnedamsv. 6 8
Cent. 5184
Jørgensen J P Istedg. 112 8 Cent. 5407
Jørgensen Rasmus Nytorv 3 8
Jørgensen V Vesterbrog. 106 A 8 V 191
Keller Chr. Kristen Bernikows G. 1 8
Cent. 3265
Keller C M Frederiksbergg. 12 8 Cent. 1652
Keller Oscar Gothersg. 19 8 Cent. 3727
Kjær Th., Ø-Farimagsg. 30 8 Ø 1656x
Køln Holmbladsg. 22 8 Am. 544x
Larsen C P Amagerbrog. 245 8 Am. 729y

Larsen Gustav Nansensg. 37 8
Larsen Oluf Istedg. 83 8 V 3183
Larsen Oluf Guldbergsg. 11 8
London, Akts., Livjærgerg. 11 8 Cent. 4477
Lund Niels Griffenfeldtg. 26 8 N 1381x
Lundbeck Emma Strandv. 149 Hell. 8 Hell. 28
Lyngby Smørforsyning, Lyngby Hovedg. 13
Lyngby 8 Lyngby 29
Lohr A, Fred. d. 6. Allé 1 8 Cent. 9791
Madsen P Gothersg. 10 8 Cent. 3940
Medova, Te- og Smør Co., Kjobmagerg. 22 8
Cent. 5432
Mikado, Smør- & Teforretning ved A P F
Christensen Norrebrog. 151 A 8 Tg. 428u
Mortensen M A Adelg. 97 8
Nielsen Anton Blaagaardsg. 8 8 Cent. 5185
Nielsen Ebba Dosserringen 8 8 N 38x
Nielsen Georg Torveg. 11 8 By 1284y
Nielsen H P Ryseg. 36 8 N 2181y
Nielsen J Langg. 75 Valby 8 Vb. 258x
Nielsen Jacobine, Niels Ebbesens V. 20 8
Nielsen Jens Frederikssundsv. 25 8 Tg. 269y
Nielsen Katy Østerbrog. 68 8 Ø 76
Nielsen L A, Gl. Kongev. 101 8 Cent. 9734
og Griffenfeldtg. 25 8 N 667
Nielsen N Fredensg. 9 8 N 2217y
Nielsen N Borberg. 49 8 Pala 229y
Nielsen Niels Strandv. 179 Hell. 8 Hell. 333y
Nielsen O Nansensg. 19 8 By 5042
Nielsen Rasmus, Ø-Farimagsg. 29 8 Cent.
4122
Nyebole C Frederiksbergg. 7 8 Cent. 4682
Olsen Emil Amagerg. 23 8
Olsen Hans Borberg. 138 8 Pala 230y
Olsen J C st. Kongensg. 61 8 Cent. 8157
Olsen N Østerbrog. 23 8 Ø 2006x
Omsk Filial, R. Petersen., Akts., Vesterbrog.
87 8 V 686x
Paris, Akts., N-Farimagsg. 53 8 By 1465v
Pashberg C Amagerbrog. 202 8 Am. 513x
Pashberg G Istedg. 132 8 V 376y
Pashberg K Elmeg. 15 8 N 802x
Pashberg M Norrebrog. 27 8 N 570x
Pashberg R Norrebrog. 177 8 Tg. 192x
Pedersen Lars Strandv. 4 8 St. 207y
Pedersen Sofie Blaagaardsg. 20 8 N 20y
Perfect Holmbladsg. 40 8 Am. 440x
Peterson A Dybbølg. 43 8 V 734x
Peterson Anna Guldbergg. 11 8 N 213x
Peterson C Griffenfeldtg. 56 8 N 1676x
Peterson Dagmar Viborgg. 38 8 Ø 586y
Peterson Hulda st. Kongensg. 10 8 Cent. 1629
Peterson J Kompagnistr. 16 8 By 1593x
Peterson Lars Amagerbrog. 115 8 Am. 483x
Peterson Nikolaj Østerbrog. 92 8 Ø 823x
Phonix Vodroffsv. 24 8 V 1256
Poulsen Karen Jagtv. 123 8 Tg. 752
Poulsen N Blegdamsv. 120 8
Povlsen P Chr. Ny Kronprinsesseg. 10 8
8 Cent. 7959
Povlsen L Falkonerallé 40 8 Cent. 3142
Qvist C A Godthaabsv. 68 8 Gh. 882x
Rasmussen Jens, Gl. Kongev. 132 8
Rasmussen P Sølv. 97 8
Rasmussen R Torveg. 30 8 Cent. 4720
Reenberg Christen Kildevældsg. 75 8 St.
93y
Sandgren Carl Vesterbrog. 84 8 V 1019x
St. Stefans Smørforr. Norrebrog. 178 8
8 Tg. 225
Schepler Carl Ravnsborgg. 13 8 Cent. 4464 &
6214 og Gl. Kongev. 84 8 V 889
Schepler F Chr. Fælledv. 16 8 Cent. 2981 & 2927
Filial: Falkonerallé 18 8 V 2217
Amagerbrog. 151 8 Am. 354x
Siva, Akts., Jacob Danneferds V. 1 8 Cent. 255
Sjølund Norrebrog. 180 B 8 Tg. 676x
Skoubogades Smørlager Skoubog. 5 8 By 2312
Skov Marcus Smalleg. 54 8 Gh. 514x
Skovshoved Smørforsyning Strandv. 267 Char-
lottl. 8 Ordr. 510
Smørblomsten, Akts., Rantzauseg. 29 8 (4509
Smørblommen Langg. 28 Valby 8 Vb. 336y
Smørforretningen Bristol ved H F Petersen
Aarhusg. 33 8 Cent. 7058
Smørforretningen Dana Vesterbrog 109 8
8 V 441
Smørforr. „England“. Akts., Gothersg. 25 8
8 By 667u
Smørforretningen Estrad Aaboulevard 31 8

Smørforretningen „Picaria“ Nørrebro. 56 [N] Cent. 4655
 Smørforr. Gloria N-Frihavns. 32 [O] 435
 Smørforretningen Minova v. Emma Lundbeck Melchiorpl. 3 [O] 30
 Smørforretningen National v. A. Jensen Godthaabsv. 21 [O] Gh. 364
 Smørforretningen Paafulgen Nørrebro. 193 [O] Tg. 575 y
 Smørforretningen Solen, C.F. Perssen, Vesterbrog. 77 [O] Cent. 6871
 Smørforretningen Triumf ved Ingeman Kristensen Godthaabsv. 56 [O] Gh. 1001
 Smørforsyningen Elefanten, Akts., Viborg. 2 [O] 848 y
 Smørforsyningen Gylte Værnedamsv. 4 [O] V 1919 y
 Smørforsyningen Mignon ved Nielsen Classensg. 5 [O] 953 x
 Smørforsyningen Rosen v. M. Herm. Nielsen N-Frihavns. 56 [O] 775 y
 Smørforsyningen Sana, Akts., Nørrebro. 51 [O] Cent. 2945
 Smørforsyningen Thor, Akts., Nørrebro. 199 [O] Tg. 587 x
 Smørhuset ved Carl Schepler Lyngby Hovedg. 26 Lyngby [O] Lyngby 222
 Smørlageret 114 Falkonerallé 114 [O] N1063 y
 „Smørlageret“ Plutos, C.A. Qvist, N-Frihavns. 58 [O] 454 y
 Smør- og Margarineforr. Gefion, Akts., Mathæusg. 15 [O] V 1144 x
 Smør- og Margarine-Komp., Akts., Larsbjørnstr. 18 [O] Cent. 7466
 Smør- og Teforr. Mikado Nørrebro. 151A [O] Tg. 428 u
 Smør- & Æg-Kompagniet v. Chr. Christensen & A. Larsen st. Kongensg. 36, 38 [O] Cent. 1987
 Sparwardt T. Frederiksborg. 14 [O] Ct. 5972
 Stilling-Andersen J. The Farmers of Denmark Norreg. 29 [O] Cent. 1548
 Superia, Akts., N-Frihavns. 72 [O] 1228 x
 Svanen, Akts., Nørrebro. 169 [O] Tg. 119
 Svendsen H. st. Kirkestr. 1 [O] Cent. 1509
 Soc C C Dybbøls. 50 [O] V 31
 Sofryd, Akts., Fredensg. 13 [O] N 2151 y
 Sørensen C. Vingaardstr. 3 [O] By 2010 y
 Sørensen & Gildsig Kjølmagerg. 24 [O] Ct. 949
 Sørensen Jens Nørrebro. 154 [O] Tg. 566
 Sørensen S. Istedg. 51 [O] V 636 x
 Sørensen S. Chr. Godthaabsv. 16 [O] Gh. 935
 Trifolium (Danish Estates Butter Factory) Fabrikv. [O] Gh. 510 & Gh. 518
 Udesen H. V. Akts., Ny Kongensg. 4 [O] Cent. 6162
 Waarst Jørgen Blaagaardsg. 1 [O] Cent. 7235
 Vega ved Jens Sørensen Falkonerallé 49 [O] Gh. 1030
 Viben, Akts., Lyngbyv. 5 [O] St. 217
 Willumsen CWL Værnedamsv. 20 [O] V 496 x
 Volmer, Akts., Ny Kronprinsesse. 19 [O] Pale 901 y
 Ornen, Akts., Godthaabsv. 47 [O] Gh. 851 y

2. Smør en gros.

A. Kjøbenhavn.

„Alfa“, Akts., Brolæggerstr. 11 [O] 5322 & 5302
 Telegramadr.: „Smøralfa“. Smørimport & Eksp. Lager af dansk Smør i fine Mærker samt direkte Imp. af finsk, livlandsk og russisk Smør. Stort Udvalg i Bagerismør.
 Christensen Chr. Kontor Gl. Kongev. 100 [O] Cent. 6769, tidligere Hyskenstr. 3 [O]
 Danish Butter Export Union, The, ved J. Stilling-Andersen Rysensteensg. 1 [O] Ct. 6348
 Dansk Smør- og Æg-Kompagni, Akts., Norreg. 45 [O] Cent. 6254
 Esmann E. F. V-Voldg. 133 [O] Cent. 4962
 Gershøj Hans, Akts., Mikkelsbryggersg. 18 [O] Cent. 6412 & 6506
 Hansen & Andersen Raadhusstr. 1 [O] C. 643
 Henriksen J. P., Jakob Danneferds V. 1 [O] Cent. 4404
 Holbek Carl, V-Boulevard 42 [O] Cent. 9811
 Klitgaard H. & Co. St. Annæ Pl. 28 [O] Ct. 394

Klokker Th. & Co. Herluff Trolles G. 16 [O] Ct. 3137
 Knudsen & Carl Verdicth V-Voldg. 109 [O] Cent. 1398 & 6486
 Dansk Smør. Pellerins se. Margarine.
 Larsen H. & Co. Graabroderovr. 17 [O] Ct. 5906
 Lund Theodor & Petersen Nyhavn 14, 16 [O] Cent. 861 & 2600, Statstelefon 57
 Imp. & Eksp. af sibirisk Smør.
 Nielsen Chr. Teglgaaardsstr. 4 [O] Cent. 3446 & By 1041 x
 Dansk & udenlandsk Smør.
 Nygaard & Møller K. væsthusg. 5 [O] Cent. 1304
 Rindom A. & Restorff, Akts., Knabrostr. 6 [O] Cent. 979
 Russisk Import Norreg. 6 [O] Ct. 8854 & 8855
 Fra April Mitchellsg. 14 [O]
 Sibiriske Kompagni, Det, Akts., St. Annæ Pl. 26 [O] Cent. 890, Statstelefon 1
 Eksp. og Import.
 Simonsgaard & Madsen Pederhvitfeldtsstr. 1 [O] Cent. 767
 Imp. af finsk, russisk og amer. Smør.
 Smørforretningen Livland Raadhusstr. 7 [O] Cent. 4704
 Strøm & Engelbretsen Longangsstr. 37 [O] Cent. 8453
 Sørensen J. Akts., Klosterstr. 19 [O] Cent. 3212
 Sørensen S. C. Knabrostr. 12 [O] Cent. 4547
 Trifolium's Oste- & Smørlager en gros Norreg. 13 [O] Cent. 6319

TRIFOLIUM

Oste- og Smørlager en gros

Nørregade 13 [O] Cent. 6319

Udelukkende fra egne Mejerier.
 Allid friskkærnet, primaogensartet.

Pakning: Driller samt Bøtter paa
 — 25 Pd. og 50 Pd. —

B. Købstæderne.

Aarhus:
 Soelberg H. 96
 Smør og Margarine en gros.
 Odense:
 Hansen L. Norreg. 49 [O] 307

3. Smøreksporthorer.

A. Kjøbenhavn.

Baune Joh. & Co. Peder Skrams G. 7 [O] Ct. 4748
 Bertelsen C. J., Peder Skrams G. 24 [O] Cent. 1826
 Bruun L. E. Gothersg. 101 [O] Cent. 601
 Busck jun. & Co. Havneg. 37 [O] Cent. 1529
 Christensen Chr. Kronprinsesse. 28 [O] Ct. 569
 Co-operative Wholesale Society, The, St. Annæ Pl. 24 [O] Cent. 498 & 5496
 Copenhagen Butter Packing Co., The, ved Keller, Restorff & Rindom Christiansborg. 2 [O] Cent. 3786
 Copenhagen Preserved Butter Company, Wm. Bagger & Co. Gothersg. 101 [O] Cent. 601
 Crown-Butter Export Co., The, Akts., Ny Toldbodg. 31, 33, 35 [O] Cent. 3497
 Danske Mejeriers Andels-Smøreksporthorer (Danish Dairies) Stoltenbergsg. 1 [O] Cent. 4845, Statstelefon 42
 Direktør A. Kraunsøe, Britisk V-Konsul.
 Esbensen P. F. Reventlowsg. 8 [O] Cent. 1949
 Esmann E. F. V-Voldg. 133 [O] Cent. 4962
 Gershøj Hans, Akts., Mikkelsbryggersg. 18 [O] Cent. 6412 & 6506
 Heyman Philip W. Strandboulevard 134 [O] St. 34 & St. 255. - *Preserveret Smør beregnet til oversøisk Forsendelse.*
 Heymann & Co. Hellerupv. 22 Hell. [O] Hell. 145 y

Holbek Carl, V-Boulevard 42 [O] Cent. 9811
 Jacoby M. L., Kvæsthusg. 6 [O] Cent. 353
 Keller Joh. & Co. V-Boulevard 40 [O] C. 665
 Kjør's Carl Eff. Akts., V-Voldg. 133 [O] Cent. 416
 Klitgaard H. & Co. St. Annæ Pl. 28 [O] C. 394
 Knudsen & Carl Verdicth, V-Voldg. 109 [O] Cent. 1398 & 6486
 Dansk Smør. Pellerins se. Margarine.
 Lund Theodor & Petersen Nyhavn 14, 16 [O] Cent. 861 & 2600, Statstelefon 57.
 Matthiassen John, V-Voldg. 133 [O] C. 5243
 Noack G. Toldbodg. 18, 20 [O] Cent. 333
 Northern Preserved Butter Company, The, Akts., Gothersg. 101 [O] Cent. 601
 Petersen J. Strandboulevard 134 [O] St. 34
 Plum T. & S. St. Annæ Pl. 26 [O] Cent. 231
 Eksp. af Smør i Fust, og Daaser samt Æg
 Polloch & Co. st. Kongensg. 83 [O] Cent. 8923
 Rindom A. & Restorff, Akts., Knabrostr. 6 [O] Cent. 979
 Rützou Poul Kvæsthusg. 3 [O] Cent. 871
 Schwartz Viggo Rysensteensg. 2 [O] Cent. 8925
 Smør-, Æg- og Fløskesksp. Representant for Lovell & Christmas Ltd., London, Liverpool & Manchester og Wall & Co. Ltd., Liverpool & Manchester.
 Sibiriske Kompagni, Det, Akts., St. Annæ Pl. 26 [O] Cent. 890
 Simonsgaard & Madsen Pederhvitfeldtsstr. 1 [O] Cent. 767
 Imp. af finsk, russisk og amer. Smør.
 United Export Co., Ltd., The, Akts., Ny Toldbodg. 31 [O] Cent. 1411

B. Købstæderne.

Aalborg:
 Aalborg Amts Andels-Smørsalgforening [O] 92
 Danske Mejeriers Andels-Smørexportfor. (Danish Dairies) [O] 1486, Stats [O] 30
 Direkt.: A. Kraunsøe, British Vice Consul.
 Forenede Mejerier, De [O] 99
 Telegramadr.: „Godthaab“.
 Kier F. C. [O] 298 & 994
 Klitgaard H. & Co. [O] 70 & 71, Stats [O] 19

Aarhus:
 Baune Joh. & Co. [O] 17
 Co-operative Wholesale Society, Ltd. (H. I. W. Madsen) [O] 321 & 2048, Stats [O] 33

Assens:
 Plum N. M. & F. [O] 50

Esbjerg:
 Andels-Smørpakkieriet (The Danish Co-operative Butter Factory Company) [O] 169
 Eksp. af fersk og saltet Smør samt Æg. Telegramadr.: „Dancourt“.
 Danske Mejeriers Andels-Smørexportfor. (Danish Dairies) [O] 152, Stats [O] 30
 Direkt.: A. Kraunsøe, British Vice Consul.
 Hedegaard N. [O] 2
 Holbek Carl [O] 227
 Larsen A. C. [O] 40, Stats [O] 18
 Lauritzen's Smørforretning v. Bruhn & Lauritzen [O] 203
 Allid Køber af fine Smørproduktioner. Telegramadr.: Perfection.
 Maypole Dairy Comp., Ltd. [O] 115, Stats [O] 17

Frederikshavn:
 Danske Mejeriers Andels-Smørexportfor. (Danish Dairies) [O] 116, Stats [O] 36
 Direkt.: A. Kraunsøe, British Vice Consul.

Hasle:
 Grønbeck & Co., Akts. [O] 1

Haslev:
 „Trifolium“ [O] 51 & 84

Hillerød:
 Petersen Chr. [O] 134
 Telegramadresse: „Export“.
 Eksp. af Smør. Etableret 1880.

Kbhvns Møbel- og Kunstsmedkeri, Akts.,
N-Frihavns. 13 ☐ ☐ Ø 163 y
Udsalg af moderne og stilfulde Møbler
Kbhvns Stølefabrik, H C Pedersen's Eff. Vesterbrog. 107C ☐ ☐ Cent. 1948
Spec.: Stole- og Sofastel i alle Stilarter.
Kjølby N C Oehlenschlägersg. 47 ☐ ☐ N 781 y
Kleis R st. Kongensg. 57 ☐ ☐ Palæ 912 x
Klæbel G E Hostrupsv. 16 ☐ ☐
Klæbel Viggo Adelg. 7 ☐ ☐ Cent. 3167
Grundlagt 1860. Anbefaler et velassorteret Lager af Liggister i alle Størrelser. Begrævelser besørages.
Kløve S Hansen's Enke Nyhavn 31 A ☐ ☐ Palæ 1093 y
Knudsen & Bertelsen Elmeg. 28 ☐ ☐
Knudsen Chr. Gasværksv. 8 ☐ ☐ V 1343 y
Spec.: Eggetræs-Spisestuebler.
Knudsen N Ahlefeldts. 21 ☐ ☐
Antike Møbler poleres og restaureres.
Knudsen Th. Borgerg. 69 ☐ ☐ Palæ 1369 y
Spec.: Butiks- og Kontorinventar.
Kofod N C Islands Brygge 11 ☐ ☐
Kolbe W Væverg. 6 ☐ ☐ N 744 x
Kollewe C Prinsensg. 4 ☐ ☐
Krieger H St. Hans G. 6 ☐ ☐
Krogsh & Termansen Larsbjørnstr. 20 ☐ ☐ By 1186
Butiks- og Bygnings-snedkerarbejde.
Kruse M M, Saxog. 38 ☐ ☐
Kühn W & Fr. Østerbrog. 92 ☐ ☐ Ø 196
Købler Emil Ravnsborg. 18 ☐ ☐
Landgreen Th. Blegdamsv. 56 ☐ ☐ Cent. 2442
Bygnings- og Inventarsnedkeri.
Lange F L Turesensg. 34 ☐ ☐
Lange J Th. st. Kongensg. 27 ☐ ☐ Palæ 473 y
Langsted C F A & Søn N-Frihavns. 23 ☐ ☐ Ø 724 x
Lankén Chr. Jægersborg. 53 ☐ ☐
Larsen A Uranienborg Allé Søborg Villakv. pr. Emdrup
Larsen & Andersen Bredg. 36 ☐ ☐ Palæ 1071 x
Specialitet: Antike Møbler restaureres og haves paa Lager.
Larsen Brodr. H P & L Holbergsg. 20 ☐ ☐ By 58
Larsen H Nørrebrog. 27 ☐ ☐ N 130 x
Lager af særdige Møbler.
Larsen Henry Gammeltoftsg. 4 ☐ ☐ By 432 x
Larsen I Absalonsg. 40 ☐ ☐
Larsen Jens St. Annæ Pl. 13 ☐ ☐
Larsen L Adelg. 31 ☐ ☐ Cent. 1928. Værksted Adelg. 82 ☐ ☐ Palæ 794 y
Anbefaler sig særlig med Byggeforandringer og Reparationer. Oererslag gratis.
Larsen L T Poppelg. 4 ☐ ☐
Butiksinventar og Bygningsreparationer.
Larsen Niels Nørrebrog. 215 B ☐ ☐ Cent. 4346
Gymnastikredskaber og Skoleinventar.
Larsen O Lykkesborg Allé Emdrup
Larsen P J Gl. Kongev. 41 ☐ ☐ V 1087 y
Larsen R, Fiskef. 9 ☐ ☐
Larsen S Bogholderallé 26 Vanl.
Larsen Søren P Helgesensg. 27 ☐ ☐ N 795 y
Larsen W Th. Ny Østerg. 6 ☐ ☐ By 1643 x
Larsen Brodr. C Ravnsb. Tværg. 6 ☐ ☐
Larsen D. J & Søn Amagerbrog. 6 ☐ ☐ Am. 212
Lauritsen S Nørrebrog. 185 ☐ ☐ Tg. 583 x
Lauritsen L Fyensg. 3 ☐ ☐ N 1243 y
Lerche S Nørrebrog. 50 ☐ ☐
Lichtenberg Ernst Fredericiag. 53 ☐ ☐ Palæ 218 y
Lillelund H Vognmagerg. 28 ☐ ☐ By 2514
Lind C J G, N-Voldg. 70 ☐ ☐
Lind J A. Amagerbrog. 120 ☐ ☐
Lindberg H F Nylandsg. 24 ☐ ☐ Gh. 118 x
Lindemann H Oehlenschlägersg. 36 ☐ ☐
Lorentzen C T S Tranev. 2 ☐ ☐
Lund Andreas Studiestr. 16 ☐ ☐
Lund C A St. Peder Str. 39 ☐ ☐
Lund P A, Orla Lehmanns V. 4 ☐ ☐
Lyck K A Lyngby Hovedg. 68 Lyngby
Lykke F Adelg. 82 ☐ ☐ Palæ 12
Lysberg & Hansen
Palagade 4 ☐ ☐ Cent. 4787 & 4779
Specialitet: Engelske Chesterfields og franske Rococe og Louis XVI Møbler.

Lønge A H Kong. Nyt. 20 ☐ ☐
Løsecke F & Søn Magstr. 6 ☐ ☐ By 4706
Madsen A C Skinderg. 6 ☐ ☐
Madsen H Estersv. 28 Hell. ☐ ☐ Hell. 184 x
Madsen Hans Hindeg. 11 ☐ ☐ Cent. 8836
Madsen H P Rantzausg. 45 ☐ ☐
Madsen J Buddinge Allé Søborg Villakv. pr. Emdrup ☐ ☐ Søborg 81
Madsen J E Ryessg. 32 ☐ ☐ N 2067 y
Madsen Knud Gothersg. 95 ☐ ☐ By 993 x
Specialitet: polerede Sorekammermøbler.
Madsen Rasmus Stockholmsg. 31 ☐ ☐ Ø 1561 y
Madsen Thorald, Gl. Kongev. 89 ☐ ☐ V 863 y
Maibom C Liljev. 28 Gjer. tofte
Mather Aage E V Falkonerallé 18 ☐ ☐ V 2889 y
Værksted Falkonerallé 20
Meilstrup J H Dannebrogsg. 22 ☐ ☐ V 1122 x
Meisler V S Smedeg. 8 ☐ ☐
Meyer H C, Gl. Kongev. 1 C ☐ ☐ V 2584 x
Meyer O E Rolighedsv. 7 ☐ ☐
Michaelsen Niels Aaboulevard 3 ☐ ☐ N 931 x
Mikkelsen E F Løgstorg. 18 ☐ ☐
Mikkelsen Jørgen E Aarhusg. 50 ☐ ☐
Specialitet: Empiremøbler
Mikkelsen N I M Schleppegrellsg. 1 ☐ ☐
Mikkelsen P Chr. Frederikssundsv. 148 Brh.
Mogensen C Schleppegrellsg. 10 ☐ ☐
Molter Carl Vesterbrog. 70 ☐ ☐ V 1509
Udfører alt til Faget. Møbler efter orig. Tegning. Haandf. Sølmedaille 1875.
Molter Julius Gothersg. 48 ☐ ☐ Palæ 840 u
Mortensen M Godsbaneg. 6 ☐ ☐
Most Eduard Værnedamsv. 15 ☐ ☐ Cent. 7976
Mühlhausen N Løvsr. 6 ☐ ☐
Müller Georg Bredg. 63 A ☐ ☐ Cent. 7232
Müller William Smalleg. 13 ☐ ☐ Gh. 1011
Møller A Ryessg. 69 ☐ ☐
Møller Chr. Gammeltoftsg. 24 ☐ ☐
Møller J L Gothersg. 48 ☐ ☐
Møller Joh. G. Årøvej 4 ☐ ☐ Gh. 804 x
Møller Jul. Ny Adelg. 7 ☐ ☐ By 2129
Møller Lars Ove Bredg. 36 ☐ ☐ Palæ 1071 x
Møller N R P Falkonerallé 100 ☐ ☐
Møller Oskar Vesterbrog. 25 ☐ ☐ V 772 x
Møller & Pedersen Griffenfeldts. 1 ☐ ☐ N 43 x
Möllnitz V B Møllej. 31 ☐ ☐
Mørck Axel E Duntzfeldts Allé 5. 7 Hell.
Mørck J P Vesterbrog. 15 ☐ ☐ Cent. 2975
Nicolaisen C W, Wilhelm Bergsoes Allé Søborg Villakv. pr. Emdrup
Nielsen A, Værnedamsv. 17 ☐ ☐ Cent. 5043
Nielsen A C Melchorspl. 8 ☐ ☐
Nielsen's Brodr. Bordfabrik Adelg. 82 ☐ ☐ Cent. 7009
Nielsen C C Helgolandsg. 10 ☐ ☐
Nielsen Chr. H Istedg. 94 ☐ ☐
Nielsen's Chr. Eff. ved Marius Jacobsen Teglgaastr. 4 ☐ ☐ By 1041 y
Nielsen Christoffer Jærnbanev. 15 Lyngby ☐ ☐ Lyngby 28
Nielsen Emil, St. Peder Str. 10 ☐ ☐ By 2483 y
Nielsen Georg Baldersg. 39 ☐ ☐ Tg. 321
Nielsen Hans Farung. 3 ☐ ☐ Tg. 675 y
Nielsen H P Vesterbrog. 130 ☐ ☐ V 757
Nielsen I C C, Kloverbldsg. 35 Valby
Nielsen Johan Nørrebrog. 187 ☐ ☐
Nielsen J P Bredg. 25 ☐ ☐
Nielsen Julius Lyngby Hovedg. 55 B Lyngby ☐ ☐ Lyngby 105
Nielsen Jørgen, Gl. Kongev. 72 ☐ ☐
Nielsen & Jørgensen Rosenv. 3 ☐ ☐ Ø 1523 y
Nielsen L P Taarbæk Strandv. 149 Klpg.
Nielsen N, Carl Blochs Allé Søborg Villakv. pr. Emdrup
Nielsen N P, N-Sogade 15 ☐ ☐ By 5195
Nielsen Oscar Skovridergaardens Villaby Holte ☐ ☐ Holte 58
Nielsen P Vedbæk ☐ ☐ Vedbæk 96
Nielsen Peter E Ravnsborg. 10 ☐ ☐ N 108 y
Nielsen P G Kompagnistr. 16, 18 ☐ ☐ By 1593 y
Et velassorteret Lager af Liggister.
Nielsen Peter S, N-Frihavns. 62 ☐ ☐ Ø 1329
Nielsen R, N-Frihavns. 21 ☐ ☐
Nielsen Salomon, Sindshvilev. 7 A ☐ ☐
Nielsen V Lykkesborg Allé Søborg Villakv. pr. Emdrup

Nielsen-Hansen H Uranienborg Allé Søborg Villakv. pr. Emdrup
Nilsson J B Aaboulevard 9B ☐ ☐
Nygaard J Jagtv. 21 ☐ ☐ N 1595 y
Norlem Chr. Larsbjørnstr. 20 ☐ ☐
Nørrelund Knud Allé. 24B ☐ ☐ V 2311 y
Alt Møbelarbejde udføres.
Olsen A Yrsasv. 13 ☐ ☐
Olsen Brodr. O & A M Adelg. 16 ☐ ☐
Olsen C Enghavev. 10 ☐ ☐ V 498
Olsen Ferd. Gl. Torv 8 ☐ ☐ Cent. 1155 & 969
Olsen H P Dronningensg. 46 ☐ ☐ By 2987 y
Olsen Jacob Skinderg. 34 ☐ ☐ By 1589 x
Olsen J M & Søn Nørrebrog. 92 ☐ ☐
Olsen L Krystalg. 5 ☐ ☐ By 2095
Olsen N Chr. Sindshvilev. 10 ☐ ☐
Specialitet: Bygningsarbejde
Olsen O Tingv. 31 ☐ ☐
Olsen O F & Hildehjorn, HC Ørstedsv. 22C ☐ ☐ V 2136 y
Olsen O H Graabrodr. 17 ☐ ☐ Gh. 487 y
Olsen Ole Adelg. 90 ☐ ☐ Palæ 60 y
Butiksudsalg Adelg. 27 ☐ ☐ Palæ 1348.
Olsen Oscar & Chr. Haderslevg. 26 ☐ ☐ V 1136 x
Otto V E A Aalekistev. 182 Vanl.
Ottzen Otto Bredg. 34 ☐ ☐ Palæ 242 x
Forretningen fører kun 1. Klasse Varer.
Overgaard C F Baggesensg. 9 ☐ ☐ N 542
Ovesen S Th. Romersg. 25 ☐ ☐ By 2409 y
Pedersen Hans Hornbæk. 11 ☐ ☐ Gh. 948 y
Pedersen Hans Toftegaards Allé 5 Valby
Pedersen Jens Vesterbrog. 41 B ☐ ☐ V 216 y
Pedersen N C Ny Carlsbergv. 28 ☐ ☐
Pedersen N C Pommernsg. 15 ☐ ☐
Pedersen N P Gl. Jærnbanev. 41 Valby ☐ ☐ Vb 172 x
Iskabefabrikken Valby. Se Annoncen under Iskabe.
Peterson A J, Abel Cathrines G. 20 ☐ ☐
Peterson Andreas Adelg. 6 ☐ ☐ Palæ 907 y
Peterson Brodr. R P & Jul. Bredg. 45 ☐ ☐ C 4649
Peterson C Maglegaards Allé Søborg Villakv. pr. Emdrup
Peterson Carl, Adelg. 119 ☐ ☐ Palæ 44 x
Peterson C B, I. Kongensg. 3 ☐ ☐
Peterson C B, Jens Juels G. 27 ☐ ☐
Peterson Chr. Adelg. 29 ☐ ☐ By 2691
Peterson Chr. Kongev. Holte ☐ ☐ Holte 54
Peterson Chr. Strandboulevard 14 Charlottl. ☐ ☐ Ordr. 448
Peterson Fr. Oehlenschlägersg. 36 ☐ ☐
Peterson Frederik Turesensg. 13 B ☐ ☐ By 813 y
Peterson Fritz Mariég. 10 ☐ ☐ St. 376 x
Peterson Gustav R Kaalundsg. 6 ☐ ☐ V 275 y
Peterson H Frederikssundsv. 8 ☐ ☐
Peterson H F Ny Adelg. 10 ☐ ☐ By 1331 y
Peterson Jacob Vesterbrog. 27 ☐ ☐ Cent. 7270 og Vesterbrog. 10 ☐ ☐ Cent. 7125
Peterson J P Nylandsg. 77 A ☐ ☐ Gh. 1108 y
Peterson Jul., Ø-Fasanv. 94 ☐ ☐ Tg. 840
Peterson L I Brohusg. 18 ☐ ☐
Peterson Marius Toldbrog. 17 ☐ ☐ Palæ 156
Peterson Martin Gasværksv. 10 A ☐ ☐ V 298
Peterson Martin A, Gl. Kongev. 49 ☐ ☐ V 952 v
Peterson N C Holsteinsg. 36 ☐ ☐
Peterson Niels Kjøbmagerg. 52 ☐ ☐ By 2714 x
Møbelsnedkeri solidt og stilfuldt.
Peterson N P Gladsaxe. 55 Søborg Villakv. pr. Emdrup
Peterson P E, St. Hans G. 24 ☐ ☐ N 177 y
Peterson R Pilestr. 66 ☐ ☐
NBoysens Efterf. Spec.: Butiksinventar.
Peterson R M Slotsg. 4 ☐ ☐
Peterson W Jensen Ravnsborg. 21 ☐ ☐
Peterson Wald. Løvstr. 6 ☐ ☐
Peterson Viggo Kurlandsg. 11 ☐ ☐ Am. 673 y
Pfeiffer J L V Dannebrogsg. 21 ☐ ☐
Phønix, Akts., (tidligere Akts. Oscar Køhler og Firmaet Jakob & Chr. Jensen) Godthaabsv. 88 ☐ ☐ Cent. 5307 & 3996
Damp-Maskinsnedkeri. Savværk og Tømmerforr. Spec.: Parket- og Stavtulle.
Plum Chr. & Vald. Bredg. 19 ☐ ☐ Cent. 3733
Poulsen A E Sorgenfrig. 1 ☐ ☐ Tg. 611 x
Poulsen J F, St. Annæ Pl. 10 ☐ ☐ Palæ 1075 v
Poulsen Otto F Smalleg. 46 ☐ ☐ Gh. 253 x
Preisler J J Sigbrits Allé 13 ☐ ☐

Primgaard-Nielsen W Blaagaardspl. 10 ☒
 N 1890x
 Qvortrup J C Sofiev. 23 ☒
 Rabitz A E Overg. o. V. 94 A ☒
 Rasmussen Bernh. Mariev. 10 ☒ Hell. 177y
 Rasmussen C Blegdamsv. 38 ☒ N 2190 x
 Rasmussen C Sollerød. Holte
 Rasmussen Carl Thingvallas Allé 8 ☒ Am 724x
 Rasmussen Christian, Richardt's & G A K Røgs
 Eftf., H C Andersens G. 4 ☒ By 5185
 Rasmussen Chr. M Gormsg. 23 ☒ Cent. 2221
 Rasmussen & Jensen Adelg. 79 ☒ Palæ 589y
 Rasmussen's Johs. Eftf. Nielsen & Johansen
 Prinsesseg. 17 ☒ By 2608
 Rasmussen & Lowe St. Hans G. 24 ☒ Cent. 6058
Specialitet: Trappegelændere.

Rasmussen M A O Vognmagerg. 19 ☒
 Rasmussen N, Julius Bloms G. 33 ☒ Tg. 805x
 Rasmussen P Husung. 50 ☒ Tg. 474
 Rasmussen Poul Trepkasg. 6 ☒ N 607y
 Rasmussen R Chr., H P Ørums G. 24 ☒
 Rasmussen's Rud. Fabrik for Egetræsmobler
 Nørrebrog. 45 ☒ Cent. 3746
 Rasmussen S Heimdalsg. 9 ☒
 Rasmussen Victor st. Kongensg. 59 H ☒
 Palæ 663
 Rièche Jul. Degnemosecallé 66 Brh.
 Riemer C J Villemoesg. 66 ☒
 Roeborg Math. Gormsg. 3 ☒ Tg. 547y
 Roerup R Blegdamsv. 82 ☒
 Rohmann V C P Enghavev. 34 ☒
 Rosen N Lemnosv. 24 ☒
 Rosenqvist J V Borgerg. 25 ☒
 Roslundh J N Skovgaardsv. 5 Charlottl.
 Rostrop N P Walkendorfsq. 34, 36 ☒ Ct. 778
 Rude Victor & Co. Stenosg. 9 ☒ Cent. 7329
 Rugaard H Nyborgg. 16 ☒
 Ryding Jul. C. St. Hans G. 24 ☒ N 177x
 Ryssel T Oehlenschlägersg. 40 ☒
 Røboe P J Gothersg. 95 ☒
 Rønnow Carl Tordenskjoldsg. 8 ☒ By 141 y
 & 7355

Sannild M C Vesselsg. 16 ☒ N 324x
 Schacht J F O Falkonerallé 72 ☒
 Scherling E E Villemoesg. 12 ☒ Ø 1895y
 Schioler N I Engtoftev. 4 ☒ V 459 y
 Schliemann P H Sundevedsg. 3 ☒
 Schmidt F, Volmer Kjærs Allé 20 Taarnby
 Villaby pr. Kastrup
 Schmidt Frederik P, Akts., Aaboulevard 29 ☒
 N 764
 Schmidt's Kristian P, Danske Kontormøbel-
 fabrik, Akts., Hannoverg. 8 ☒ Cent. 7133
*Se under Kontorinventar, Kortregistre
 og Stolefabrikker.*

Schou & Madsen, Møbelsnedkere, H C Ander-
 sens G. 4 ☒ By 5171y
 Schröder Herman Villemoesg. 30 ☒ Ø 1032y
 Schröder P Hammer-Schönbergsg. 8 ☒
 V 136
 Schabel Emil, N-Frihavsg. 12 ☒ Ø 567 y
 Sell A F Blegdamsv. 86 ☒ Cent. 5807
 Sell Wilfred, Jacob Danefærds V. 6 ☒ N 1105y
 Sillwander F A Sortedamsg. 7 ☒
 „Silvan“, Akts., Aarhusgades Forl. ☒
 Cent. 1978 & 7347
 Simon Carl A Prinsesse Mariés Allé 9 ☒
 Sinnerop N A, St. Hans G. 9 ☒
Møbelsnedkeri.

Sivertsen Chr. Aaboulevard 9 B ☒ V 555x
 Skals N P Adelg. 79 ☒ Palæ 39
 Skjoldholm Chr. Pilestr. 56 ☒ By 1311x
Lager af Møbler fra eget Værksted.
 Smith R A Nyelandsv. 88 ☒
 Snedkermestrenes Fællesmagasin Jærnbaneq.
 4 ☒ Cent. 3340
 Sommer C Borgerg. 3 ☒
 Spange E N, Henrik Rungs G. 25 ☒
 Sparwath H C C T Holsteinsg. 29 B ☒
 Spiegel B Fredericiag. 26 ☒ Palæ 684x
 Stahr I V, Niels Finsens Allé Søborg Villakv.
 pr. Æmdrup
 Steffensen Anton H Skovridergaardens
 Villaby Holte
 Steffensen H, Dr. Abildgaards Allé 15 ☒
 Stjernholm V C, Bille Brahes V. 2 ☒
 Stoere G H C, st. Kongensg. 75 ☒
Møbelsnedkeri, specielt Syborde

Stoere Th. Walkendorfsq. 13 ☒
 Stoltenberg M V Kong Oscars G. 7 ☒
 Strand F Skanderborg. 6 ☒
 Straupe H Belgiensg. 2 ☒ Am. 599y
 Strøbæk & Søgaardsv. 6 ☒ Gjent. 194
 Sundstrup Aage Howitzv. 31 ☒
 Svendsen A, N-Frihavsg. 13 ☒ Ø 1582x
 Svendsen Knud Runebergs Allé Søborg Vil-
 lakv. pr. Æmdrup ☒ Søborg 90
 Svendsen Victor, Akts., Jagtv. 121 ☒ Tg. 588x
 Svenstrup E, Gl. Kongev. 51 ☒ V 1359 y
 Sørensen Brodr. Zimsg. 4 ☒
Møbel- og Bygningssnedkeri.

Sørensen C Elmeg. 17 ☒
 Sørensen Carl Øresundsv. 19 ☒
 Sørensen E K Kastelsv. 7 ☒
 Sørensen L P, St. Hans G. 3 ☒ N 578x
Maskin-Fyrretræs-Møbelfabrik.
 Sørensen P Grosen Vesterbrog. 68 ☒
 Sørensen S P, N-Allé 52 Vanl.
 Sørensen-Koldte R, H C Ørstedes V. 69 ☒ N 1137
*Møbelsnedkeri; fuldstændig Montering
 af Boliger i alle Stilarter. Tegninger
 og Overslag efter Ønske.*
 Tapdrup Chr. Bredg. 36 ☒ Cent. 6748
 Therp P Chr. Reventlowsg. 30 ☒ V 2772
Se under Parketgulve.

Thielemannske Vrkst. Ny Kongensg. 11 ☒
 Thiersen J A F Ryseg. 73 ☒ N 2218x
 Thomassen P Chr. Klerkeg. 17 B ☒ Cent. 4678
Kgl. Hof-Snedker.

Thomsen A P st. Kongensg. Dragor
 Thomsen P Adelg. 82 ☒ Palæ 1339x
 Thomsen Th. Hannoverg. 8 ☒ Am. 324x
 Thomsen Th. Colbjørnsensg. 20 ☒ V 2659x
 Thornberg C I Elmeg. 3 ☒
 Thorsen Søren Adelg. 82 ☒ Palæ 658
 Thy Charles Studiestr. 16 ☒ By 1195y
 Thygesen & Larsen Nyhavn 31 A ☒ Palæ 1093x
 Thyrsed A C, S-Boulevard 87 ☒ V 282y
 Topp & Christensen Gothersg. 8 ☒ Cent. 4970
 Trasborg P Nøjsomhedsv. ☒
 Ummaek Olaf, Henrik Rungs G. 5 ☒ N 885x
 Valentin C F Lipkesg. 14 ☒
 Wedsted S Fældev. 12 ☒
 Velling A C Pilestr. 52 B ☒ By 4312
Spec.: Montres og Butiksinterior.

Weng Carl st. Kongensg. 70 ☒
 Veng J C st. Kongensg. 59 C ☒
 Wentorf H C Poppelg. 3 ☒
 Werner Carl Nyhavn 57 ☒ Palæ 1225
 Werner Fritz Møllerg. 8 ☒ Cent. 7776
 Westergaard A C Ravnsborgg. 21 ☒ N 756x
 Westergaard C Krsthvms. T. 2 ☒ By 2630x
 Wetterberg R A D Studiestr. 47 ☒
 Wichmann Schacksg. 14 ☒
 Wieder Th Vesterbrog. 109 ☒ V 587
 Wilde Wilh. Lærkev. 2 ☒
 Willadsen E H V Ravnsborgg. 23 ☒
 Willrodt's C D H Eftf., F F Frantzen Hel-
 singersg. 4 ☒ Cent. 2122
Specialitet: Borde, Stole og Sofaer.
 Winstrom Julius Sofiev. 17 ☒
 Wolff Jørgen Hellerup, 1 Hell. ☒ Hell. 668x
Møbelsnedkeri og Udstilling.

Wolframsdorff F V Bilowsv. 36 B ☒
 Zackrau L Skodsborg ☒ Skodsb. 88
 Zernichow Peter Murerg. 2 ☒ N 206 x
 Ørnberg P A Holbergsg. 20 ☒ By 54
 Østerbro's Maskinsnedkeri & Listefabrik, Fr.
 Jørgensen & Co., Blegdamsv. 56 ☒ Cent. 2415
*Forarbejdning af indleverede Materi-
 alier. Lager af Døre, Lister og alt til
 Bygningsfaget henhørende.*
 Østerbye & Jensen Gothersg. 48 ☒ Palæ
 840v.

B. Købstæderne.

Aakirkeby: Nygaard A

Aalborg:

Christoffersen C A ☒ 943
 Hvorup E ☒ 470
 Iversen J P & Søn ☒ 955
 Jessen Ernst E ☒ 900
 Larsen Chr. Bredg. 5 1431
 Larsen Jens Absalonsg. 26 ☒ 434

Larsen & Pedersen Nytorv 15 ☒ 236
 Nielsen Brodr. Algade 61 ☒ 343
Se under Møbler.

Nymark A ☒ 725
 Overgaard N P Nørreg. 6
 Petersen Peter Danmarksq. 92 ☒ 1452
 Sejerup Th. ☒ 1395
 Stentoft & Pedersen ☒ 1302
 Sørensen Anker ☒ 398
 Theil Knud ☒ 1312
 Vidmar O K ☒ 621

Aalestrup: Hansen Jens ☒ 26 — Nielsen
Niels

Aarhus: Andersen Brodr. ☒ 2453 — Ander-
 sen I M ☒ 2269 — Bagger Fr. ☒ 1169 —
 Brandt Mikkel ☒ 717 — Christensen M ☒ 2374
 — Clemensen P ☒ 860 — Foss Oscar ☒ 2184
 — Hansen J A ☒ 1836 — Hansen Villads ☒ 2367
 — Isager A ☒ 126 — Jensen Ant. ☒ 1405 —
 Jensen Jens ☒ 85 — Jensen J S ☒ 1004 —
 Jørgensen A ☒ 524 — Knudsen J ☒ 1027 —
 Kortsen Christian ☒ 2117 — Laursen L H
 ☒ 2607 & 513 — Madsen Jørgen ☒ 2113 —
 Mikkelsen M ☒ 2619 — Mortensen I F ☒ 2170
 — Nielsen Fr. ☒ 1364 — Nielsen Jens ☒ 1314
 — Nielsen Martin, Akts. ☒ 425 — Nielsen
 R ☒ 1119 — Nielsen Sophus ☒ 1936 — Pe-
 dersen Friis & Eriksen ☒ 2419 — Pedersen
 J A ☒ 2516 — Petersen's A P Enke ☒ 1172 —
 Petersen P K ☒ 691 — Petersen P S ☒ 2435
 — Poulsen P M ☒ 2616 — Rasmussen's C
 Eftf., C Hansen — Rasmussen's J A Sonner
 ☒ 1987 — Rasmussen P ☒ 1758 — Rasmus-
 sen R J ☒ 1030 — Sørensen O Bach ☒ 722 —
 Ziegler Joh. E

Allinge: Holm Chr. — Sonne Anton

Åsnæs: Larsen Niels ☒ 48

Assens: Ernst F C — Jensen J — Knap N

Bogense: Andersen A M — Fabricius J ☒ 94
— Jørgensen J R

Bramminge: Hansen Laurits

Brønderslev: Jensen Mikkel ☒ 36

Ebeltoft: Laurisen-Westerso J — Niel-
sen NEsbjerg: Andersen A ☒ 53 — Bruhn K ☒ 35
— Hansen & Thomsen — Jensen Marinus
☒ 297 — Jørgensen A K ☒ 131

Faaborg:

Elinge P & Andersen ☒ 274

Fentz N ☒ 261

Petersen Alfred ☒ 218
Møbelsnedkeri & Liggistelager.

Storm S ☒ 146

Fanø: Andreasen P A, Nordby — Olsen

Claus, Nordby — Thing N S, Nordby

Faxe: Christensen Chr. ☒ 33 — Eilertsen

W ☒ 88 — Nielsen N

Faxe Ladeplads: Olsen Olaf ☒ 34

Fjerritslev: Myrup P ☒ 45 — Nielsen J ☒ 21

Fredensborg: Olsen Chr. ☒ 75 — Vinther

Harald I ☒ 1

Fredericia: Brunhej J Jensen — Mariager

A — Pagh F — Petersen Joh. — Teubner P

N — Thomsen H ☒ 290

Frederikshavn: Houmøller L C — Niel-
sen N — Qvist Will. ☒ 250

Frederikssund: Ørbæk & Sørensen ☒ 148

Frederiksværk: Hansen P — Johansen

Otto — Ørbæk L P ☒ 71

Gilleleje: Nielsen Chr.

Glostrup:

Svensson's Bygningssnedkeri ☒ 63

Grenaa: Bilde S ☒ 91 — Carlsen S — Niel-
sen Anthon — Sørensen A M

Gudhjem: Holm Jul. — Lund Karl —

Schou A

Hadsten: Christensen & Nielsen 57 — Mikkelsen N 6 — Nielsen P Hadbjerg 11a

Hadsund: Harboe L F 15 — Rolin H

Hammel:

Heegaard Fr.
Jensen Chr.
Sørensen S P

Hasle: Christensen J P 23 — Hasle Snedker- & Bygningsforr. (Axel Andersen & Co.) 35

Haslev: Eilertsen R 132 — Hansen Wilh. 62

Helsingø: Andersen A G — Andersen Marius 18 — Petersen Anders

Helsingør: Jensen A J — Nicolaisen Joh. 339 — Rasmussen C J 327

Herning: Abildtrup J Husted 149 — Egeholm A T — Hojland P — Jedich J Th. 108 — Rasmussen Chr.

Hillerød:

Andreasen A P 6
Harmsen Aage 280
Jensen Carl 174

Hjørring: Christensen Otto 180 — Dahl Theodor 218 — Jacobsen C 112 — Jensen O P

Hobro: Jensen Julius 142

Holbæk: Andersen H 69 — Petersen N Fr. 207 — Smith Fr. 91

Holstebro: Christiansen J P 6 — Madsen Norby M P 150 — Petersen Fr. — Sondergaard N — Sørensen M

Hornbæk: Nielsen H 30

Horsens: Andersen Svend 208 — Jensen J — Teilmann Aage 577

Hurup: Christiansen A — Jensen Hans 49

Høng: Frederiksen Chr. — Olsen V

Hørsholm:

Kolbroe C, Usserød 35
Ruff Georg H M
Vraakjær J A 71

Jyderup:

Folkman J
Sørensen S 66

Kallundborg: Andersen Harald 214 — Bruun jun. — Bruun K P — Hansen F 149 — Olsen Laur. — Pedersen Claudius 148

Kellerup: Kallballe P P — Lund Johs. — Petersen H 51

Kjertemønde: Bom L J — Gregersen Lars & Son 115

Kjøge: Bendtsen Chr. — Hansen Ant.

Kolding:

Andersen Søren J 456
Damgaard Arnold 437
Gudsoe Brødr.
Johansen A L & Son 80 & 120
Jørgensen 526
Olufsen P 398
Utzon L

Korinth: Hansen H P

Korsør: Jensen C F 279 — Johansen Rasmus H — Korsør Møbel-fabrik, C E Uglebjerg & Co. 151 — Rasmussen Chr.

Lemvig: Holm Carl

Logstør: Nielsen N P — Philipsen M 58 — Poulsen Chr. 69

Mariager: Jensen A A — Josephsen N P — Petersen A

Maribo: Frederiksen Ludv. 142 — Poulsen H Chr.

Marstal: Albertsen Joh. — Andersen H, Kragnes 4 b — Bruun J C — Nielsen N P

Middelfart: Andersen K 141 — Holm N P — Nielsen L P — Nielsen P S 129 — Petersen H L — Rasmussen A — Sørensen Anton

Nakskov: Clausen Edv. 41 — Eriksen R J — Hansen D 348 — Jørgensen Brodr. — Kjær Chr. 327 — Larsen Chr. 143

Nexo: Bentzen Ludv. — Hammer O — Hansen Julius — Munch Johs. 28 — L. Møller

Nibe: Andersen N C — Petersen C F 22

Nyborg: Andersen Alb. — Andersen Valdemar 46 — Frikke F A — Hammerich Wald. 83 — Hansen H P — Jacobsen P — Madsen Holger (V Wendelboe's Eftf.) 227

Nykjøbing E.: Hansen N — Laurensen A Chr. 92 — Mørch N P 151 — Petersen H J 287

Nykjøbing M.: — Bach L — Bttrup K J — Jensen J — Jensen Thomsen P — Kjeldgaard K Chr.

Nykjøbing S.: Bendixen Carl 103 — Elleboe G 63 — Larsen Ferd. — Nielsen Othar

Nysted: Clausen P — Dalskov Sofus — Rasmussen Carl

Næstved: Bruun Carl 21 — Jensen Carl 349 — Jensen Chr. 443 — Nielsen Jens 162 — Petersen N P — Ypkendanz F & Son 379

Nørre Aaby: Hansen K G — Jørgensen L Margard 1 Indslev 74

Nørre Sundby: Christensen Brodr. — Christensen C C 1114 — Koefoed C

Odder: Jensen Jens 24 — Laursen & Jensen — Rasmussen J C — Sørensen S P

Odense:

Andersen L F Kongensg. 31 154
Berthelsen Chr. Pogestr. 8 1756
Block-Kelsen Chr. Sønderg. 20 1340
Hansen H C Vesterg. 67
Hansen J P Kongensg. 50 1594
Stort Løger af solide & billige Møbler.

Hansen Marius Overg. 43 1668
Hansen N Kongensg. 18 1043
Hansen O C Vesterbro 35 1272
Hansen-Stærnøse J Chr. 896
Jensen & Petersen, Holger Hansen's Eftf. 1311
Jørgensen J C Kongensg. 71 451
Jørgensen Nikolaj 1242
Møbler, Kontor- & Butiksinterior.

Karstens Gustav Vindeg. 20 691
Karstens Simon Nørreg. 43 561
Knudsen H P Vesterg. 91 470
Larsen P V Skibhusv. 125 1802
Paulsen H Harrysminde 1230
Pedersen Axel Vesterg. 68 1871
Petersen C P, Hans Jensens Str. 29 1235
Petersen H C & Magnus 1632
Petersen J H Klarag. 36 655
Ravn M P Vesterbro 13 1191

Præstø: Jacobsen H 69 — Nielsen C — Olsen L J 14 — Petersen A 140

Randers: Buch N C 615 — Christensen R C — Jensen Carl 957 — Jensen Hans 792 — Jensen J 473 — Jensen Kjeld 126 — Jensen M (Th. Knakkegaards Eftf.) 289 — Jørgensen Hans — Møller K Kristensen 667 — Nellemann R S & Son 454 — Petersen Johan P — Petersen Sophus 724 — Rasmussen Chr. 685 — Østergaard & Thaarsthi 430

Ribe: Andersen Chr. — Clemmensen L H — Dau Hans — Jørgensen S — Schade Chr. K — Steffensen S 82

Ringø: Bech's I Søner, Kunst- og Møbel-snedkeri, Gjesteleve 92 — Knudsen Chr.

Ringkøbing: Andreasen Vilh. — Tang Gregers

Ringsted: Egede Wilh. — Jacobsen Chr. 202 — Petersen Jens 198

Roskilde: Aabye & Lindegaard 132 — Christiansen Emil 381 — Hansen Brødrene 460 — Nielsen CA 254 & 255 — Nielsen Jørgen C 229 — Weitzmann Eli 517

Rudkøbing: Hansen H — Hansen R P — Jensen Julius — Petersen & Clausen — Winther Jul.

Rødby: Aarbye Jul. — Hansen Julius

Rønne: Dam & Olsen 185 — Hansen Mads 214 — Lund Chr. — Nielsen & Kure 258

Samsø: Jensen Hans, Tranebjerg — Madsen Brødrene, Tranebjerg — Olsen OS, Brundby pr. Koldby

Saxkøbing: Hülsen Axel 66

Silkeborg: Busse C 118 — Rasmussen E 64

Skanderborg: Andersen Anton — Hansen Ole — Olsen T — Regner W

Skive: Balleby H — Helthborg L 169 — Kloch F 150 — Madsen Christian 271 — Sørensen S Meldgaard

Skjelskor: Brinch C J 123 — Dørgé G Glasius P 105 — Riis N F

Skjern: Jensen Andr. — Madsen A P 15

Slagelse: Andersen H P 304 — Andersen P 311 — Christensens Eftf., Fr. M Mortensen — Christiansen Chr. A — German & Andersen 266 — Jensen N 462 — Larsen H — Larsen R — Nielsen P 181 — Nielsen Thorvald 432 — Thomsen Fritz

Soro: Christoffersen's Eftf., H Haslund 179 — Hansen N J 155 — Jørgensen J 229

Stegø: Hansen Hermann 41 — Jensen Chr. 165 — Wad Edv.

Storehedinge: Nielsen H — Olsen I P — Petersen P I 120 — Svendsen E Wejen

Struer:

Haislund I M

Stubbekjøbing: Haurum V — Nielsen N P 83 — Petersen E — Petersen I P

Svaneke: Davidsen Magnus — Hansen Magnus — Petersen E N

Svendborg:

Christensen Landt J L — Foste Fr. 197 — Hansen J C — Jensen Brydegaard J L 236
Madsen I P 375 — Nielsen Hans 264 — Olsen Albert 439 — Pedersen Joh. 297 — Pilegaard M 520

Sæby: Bech Jacob — Christensen J C

Taastrup:

Bavnhøj Alb. 46

Thisted: Fuglsang L C — Jensen Poul — Jensen Yde C 184 — Kirkegaard Jens 227 — Lund P C — Nielsen I C — Odde M Edv. Pedersen

Tølløse:

Christensen Chr.
Nielsen H Chr.

Tørring:

Jespersen Axel
Nielsen J Chr. 1.
Pedersen J

Vamdrup: Kiel F Chr. — Tingleff Jacob

Varde: Jørgensen Th. — Petersen N — Simonsen S

Vejen: Billund I P 77 — Christensen & Friis — Fischer J — Villadsen S 36

Vejlø: Allerup C 193 — Freund Chr. 552 — Hendriksen C — Laursen L J — Lorentzen & Poulsen 213 — Nielsen N P 554 — Nissen H O — Schmidt H 271

Viborg: Christoffersen & Reimer 290 —
Ditzel W — Halkjær A P 185 — Kjær
Emanuel — Marthinsen Holger — Schütt E
239

Vordingborg: Hansen C E — Olsen P H
129

Ærøeskjølbing: Bjerrum P — Rasmussen S

C. Landet.

Sjælland:

Bjerregaard C, Hedeusene 28
Hansen A, Lundegaard pr. Præsto 44
Hansen August, Viskinde pr. Svebolle
1 Viskinde 24
Hansen H M, Rungsted 42
Hansen Jens Chr., Vig 25
Jensen N, Borup 48
Jensen Vilh., Hvalso 40
Jensen Vilh. Terslev pr. Haslev 1 Terslev 23
Jørgensen J P, Stenløse 15
Lange W, Farum 23
Larsen H C, Glumso 35
Larsen H P, Dalmose 1 Flakkebjerg 14
Mortensen A, Havdrup 10
Nielsen Carl, Sandved 32
Nielsen Hans, Sneglerup pr. Grevinge
1 Herrestrup 30
Nielsen I A, Nidløse pr. Dianalund 41
Nielsen N, Aavang pr. Lejre 24
Nielsen N, Ousted pr. Lejre 1 Ousted 32
Nielsen N P, Fjenneslev 30
Nielsen Ole, Lundby 23
Nielsen P, Vedbæk 96
Petersen Carl, Græsted 14
Rasmussen A, Mørkov 42
Rasmussen N P, Mern 16
Rasmussen P, Orup pr. Faxø 1 Orup 18
Redder I, Lyngø pr. Lillerød 1 Lyngø 39
Sinding H, Slangerup 31
Westergaard I C, Nyrup 4

Lolland-Falster:

Christensen N, Vejleby pr. Ryde 1 Vejleby 4
Jørgensen H, Vejleby pr. Ryde 1 Vejleby 5
Larsen P K, Bruslerup pr. Veggerløse 1 Mar-
rebæk 2
Petersen I P, Eskildstrup

Fyen:

Jacobsen A, Særslev pr. Jullerup 1 Særslev 42
Jensen J, Aalsbo pr. Gjelsted 29
Jensen K, Vormark pr. Hesselager 54
Knudsen, Vester-Egense pr. Børgense 1
Grindløse 17
Nielsen, Højby F, 6
Pedersen A, Gundestrup pr. Otterup 1 Krogs-
bølle 11
Rasmussen Chr., Flødstrup pr. Ullerslev 28

Jylland:

Andersen A, Kolind 24
Andersen J Thomsen, Kragelund pr. Lun-
derskov 1 Bække 22
Axelsen C, Sindal 13
Bach P, Pandrup pr. Brønderslev 1 Pandr. 21
Balleby Chr. F, Tarm 23
Bendixen Chr., Brørup
Berentzen H, S-Omme 1 S-Omme
Binderup A, Arden 7
Blomqvist I A, Ørum pr. Viborg 1 Ørum 10
Bundgaard J A, Hammershøj pr. Viborg
1 Hammershøj 2
Christensen C H, Ajstrup pr. Sulsted 16
Christensen Chr., Ranum pr. Løgstor 1 Ra-
num 9
Christensen I, Vadum 9
Christensen S, Børkop 1 Børkop
Dam N, Stoholm 7
Geil J, St. Andst pr. Lunderskov
Holm, S-Stenderup pr. Kolding 1 S-Sten-
derup 37
Holm Laurids, Ølgod
Holm P, Brabrand 19
Hørdum Maskinsnedkeri, Chr. Kjær Pe-
dersen, Hørdum 12
Jensen B, Ørbækgaard pr. Grenaa 1 Ørum 9
Jensen I Chr., Vestervig

Jensen Jens, Aabybro 40
Jensen T, Rødkjærbro 3
Johansen Richardt C, Farsø 2
Jørgensen P, Vejstrup 41
Kammer S, Langaa 8
Kirkedal P, Lønstrup pr. Hjørring, Stats 1
Lønstrup
Lassen C, Suldrup pr. Støvring 1 Suldrup 3
Laursen A, Ulstrup 18
Leleur A, Bælum 2
Linde K, Bjerringbro 34
Madsen Poul, Dons pr. Alminde 1 Alminde
Mortensen J Chr., Hvam 6
Nicolajsen, Løsming 61
Nielsen Fr., Lime pr. Skive 1 Lime 14
Nielsen Jul., Ørting pr. Odder 1 Ørting 14
Pedersen O, Gjording 1 Gjording 18
Petersen Niels, Tjæreborg 10
Poulsen M, Holsted
Poulsen P, Nørgaard, Vestervig
Rasmussen Thomas, Ans pr. Rødkjærbro
1 Ans 16
Røgersen K, Malling 7
Sonne A, Dalbyover 3
Sørensen A, Kvals pr. Løgstrup 1 Kvals 2
Sørensen A, Skjorping 21
Sørensen J, Østrup 5
Sørensen N, Ulstrup 28
Sørensen Vincens, Laurbjerg 14
Thimm J, Arden 22
Thomsen J, Brande 1 Brande
Thomsen Søren Karup pr. Viborg 1 Karup 9
Vedel J P, Malling 23

Snedkerartikler.

A. Kjøbenhavn.

Andersen N A, N-Farimagsg. 61 1 Cent. 4096
Avanti Helgolandsg. 5 1 Cent. 3198

Stiger.

Bøving's P J Eftf. Gothersg. 15 1 Cent. 471
Detlefsen Ludvig Toldbodv. 3 1 Cent. 8566
Fischer H C Nørre-Allé 43 1 Cent. 3653 & N 1281
*Danske og fremmede Træsorter i Blokke,
Planker og alle Tykkelser. Finérer.*
Heimann F & Co. Fredericiag. 25 1 Paké 1436
Jacobsen C Sortedamsg. 1 1 N 751y
Snedker- og Tømrerværktøj. Høvlebænke.
Jensen J C Dronn. Tværg. 40 1 Cent. 3227
Bejste, Lim, Pimpsten, Sprit, Shellak.
Levinsen's A Eftf. Blaagaardsg. 13 1 N 110
Snedker- og Tømrerværktøj. Høvlebænke.
Matthissen & Dittmann Bredg. 20 1 C 972 & 8167
*Eneforhandlere af Max Hammers pa-
tenterede Snedkerovn med Vandrum.*
Olsen H Vognmagerg. 11 1 Cent. 4749
Snedker- og Tømrerværktøj. Høvlebænke.
Ringer's Møbel- og Inventar-Patenter, Akts.,
Vesterbrog. 26 1 V 2662
Rom C Th. & Co. Vesterbrog. 2 B 1 Ct. 625 & 8625
Schmidt Chr. & Co. Vester Voldg. 103 1
1 Cent. 822 & 9097
*Originalt Carborundum (Niagara Falls)
Vingo Staal og Værktøj.*
Schübeler Adolf Vesterbrog. 27 1 V 2639x

Adolf Schübeler

Specialforretning i

Moderne Naturtræ. Beitsler.

Shellak, Lim, Sprit og Sandpapir.

Vesterbrogade 27 1 Vester 2639x

Silvan, Akts., Maskinsnedkeri Aarhusgades
Forl. 1 Cent. 1978 & 7347
Snedkermestrenes Træ- & Finerskæreri, Akts.,
Nansensg. 61 1 Cent. 978 & 5495
*Maskinsnedkeri for Møbelindustrien.
Fabr. for kehlede Lister. Lag. af Finérer.*
Træcompagniet, Kjøbenhavns Frihavn, Ho-
vedkont. Viborgg. 70 1 Cent. 8351 & 8359

Østasiatiske Kompagni, Det, Akts.,
(The East Asiatic Company Ltd.)
Holbergsg. 2 1 Cent. Central 8300
Amerikansk Egetra.

B. Købstæderne.

Frederikshavn:

Frederikshavns Savværk og Tømmerhdl., P
Madsen 11, Stats 16

Holbæk:

Holbæk Savværk, Brødr. Kristensen 1 37

Kolding:

Møller & Sørensens Damp-Sav- og Høvle-
værk 1 33
Døre, Vinduer, Panter, kehl. Arbejde etc.

Vejle:

Greisdalens Stole- & Møbelfabrik, Akts.
1 194

Vejle Maskinsnedkeri, Henriksen & Jeppe-
sen 1 226, 565 & 575. *Se u. Tømrermestre.*

Sodafabrikation.

A. Kjøbenhavn.

Sodafabrikkerne, Akts., Nansensg. 23 1 Cent. 1318. Ekspedition Kl. 9—5.
*Amerik. Soda, Krystalsoda og Knæksoda.
Borax og Borsyre i alle Kvaliteter.*
Vesterbros kem. Fabr. Sundevedsg. 15 1 C 2886
Øresunds kemiske Fabriker, Akts.,
Kontor Strandboulevard 84 1 Cent. 2136

B. Købstæderne.

Aalborg:

Aalborg Sodafabrik 1 161

Esbjerg:

Esbjerg Sodafabrik 1 27

Fredericia:

Thygesen H J, Akts. 1 73

Helsingør:

Hagen's J Sæbefabr., Akts. 1 50

Kolding:

Kolding Soda- og Cokesfabrikker 1 361

Nørre Sundby:

Nørresundby Sodafabrik

Thisted:

Thisted Sodafabrik 1 10

Sofastel.

Vejle:

Greisdalens Stole- & Møbelfabrik, Akts.
1 194

Sold.

Skanderborg:

Skanderborg Zinksoldefabr., N Christensen
& Co. 1
*Perforerede Plader i Zink, Messing, Kob-
ber og Jern til Ovnskærme og Varmeap-
parater etc. Staal-Skalkrænsplader.*

Soigneringsforretninger.

Andersen C Flensborgg. 61 1 V 129y
Friberg R C, Julius Bloms G. 9 1 Tg. 630
Kbhvns Soigneringsforr. v. E Landau, Ø-Sø-
gade 98 1 Ø 1742
Soignerings-Anstalten Vimmelskafte 38 1
1 Cent. 3246
Soigneringsforr. Chic, A J Andersen, HC Ør-
stedsg. V. 6 1 V

Soigneringsforr. „City“ ved J Kjeldskov City-passagen Østerg. 26  Cent. 88-12
Haandklæder, Viskestykker, Sengelinned, Dækkesøj etc.

Soignerings-Komp. „Fix“ Jægtv. 59 C  Tg. 594

Toiletskabe Comp. ved Vald. Christensen & Co. Vesterbrog. 182  Cent. 9788

Toiletskabe Comp.,
 Vesterbrogade 182  Cent. 9788

København's største Soigneringsforretning
Ved Abonnement paa 2 Haandklæder og 1 Stk. Sæbe at leeres en Gang ugentlig à 25 Øre pr. Uge ophænges gratis — saalænge Abonnementet varer — et Toiletskab indeholdende 1 Klædebørste, 1 Haarbørste, 1 Neglebørste, 1 Kam, 1 Sæbekop, 1 Glas samt Spejl. Enkelt Haandklæder, Viskestykker, Støceklæde etc. billigst.

Nobel og prompte Ekspedition.
Telefon Cent. 9788







Soya og Kuler.

Blum P Chr., Kong Georgs V. 69  Gh. 580
Kulør til Soya og Øl.

Christiansen Chr. E., st. Kongensgade 75  Palæ 532

Ludvigsen C Thyge & Co. Henrik Ibsens V. 47  Cent. 1149

Olsen C J S Nyelandsv. 77  Gh. 910 y
 Raaschou P G Landskronag. 15  St. 51 y
 Sørensen P & Co. Studiestr. 24  Cent. 718

Aalborg:
 Rafn's C Fabrikker  14

Spanskrør og Spanskrørsvarer.

Bruun V & Co. Gothersg. 54  Cent. 7410

Ørholm N P J Skinderg. 38  Cent. 8024
Alle Sorter Spanskrør samt Kurvematier.

Sparekasser.

(se tillige Banker)









A. København.

Bikuben Silkeg. 8  Cent. 133 & 7679 (10 -- 3)
 Nørrebrog. 11  Cent. 753 (9-3)
 Østerbrog. 19  Cent. 2406 (9-3)
 Vesterbrog. 33  Cent. 2119 (9-3)
 Børsg. 8  Cent. 1666 (9-3)
 Aaboulevard 15  Cent. 4880 (9-3)
Tillige alle Kontorer Lørdag Eftm. 6-8.



Dansk Arbejderbank, Niels Hemmingsens Gade 7  Cent. 8693
Hovedsæde:
Niels Hemmingsens Gade 7.
 Vesterbro Afdeling  Cent. 2738
Vesterbrogade 84.
 Østerbro Afdeling  Cent. 5231
Østerbrogade 70.
 Frederiksberg Afdeling  Cent. 9583
Falkonerallé 72.
Daglig aaben fra 9-3 og 6 1/2-8 Aften. Se ende. Afd. Kort & Planer.

Haandværkerbanken Ved Stranden 4 og 6  Afdelinger: Nørrebrog. 24, Hj. af Fællede. og Vesterbrog. 82, Hj. af Værnedamsv. Kontortid 10-3 og 5-7.
 Sparekasserenten er 3 1/2, 4 og 4 1/2 %/o.











Landmandsbanken Hovedkontor Holm. Kan. 12, 14  Cent. 6500

Amager Afd. Amagerbrog. 102  Am. 236
 Amagerterr. Afd. Amagerterr. 25  Cent. 579
 Christianshavn Afd. Torveg. 49  Cent. 2022
 City Afd. Chr. d. 9 G. 1  Cent. 7258
 Frdrbg. Afd. Gl. Konger. 116  Cent. 2652
 Nørre Afd. Frederiksborgg. 11  Cent. 515
 Nørrebro Afd. Nørrebrog. 58  Cent. 1903
 Vesterbro Afd. Raudhuspl. 37  Cent. 626
 Vesterbroterr. Afd. Vesterbrog. 40, 42  Cent. 2705

Østerbro Afd. Østerbrog. 42  Cent. 6621
 Afdelingskontorer i Aalborg, Helsingør, Holbæk, Kallundborg, Kolding, Nykjøbing F., Nykjøbing S. og Vejle.

Sjællandske Bondestands Sparekasse Ny Vesterg. 17  By 4238
 Sparekassen for Frdrbg. og Omegn Gl. Kongev. 160  Cent. 2987.
 Kontortid 9-2 og 7-8.



Sparekassen for Kbhvn og Omegn
 Niels Hemmingsens G. 24  Cent. 1542





Filialer:
 Gl. Kongevej 85  Cent. 2812
 Falkonerallé 57  Gh. 608
 Engbørgsvej 2  2
 Langgade 21 Valby
 Østerbrogade 17  Cent. 1221
 Nørrebrogade 8  Cent. 4309
 Nørrebrogade 177  Tg. 64
 Brogade 5  Cent. 7732
 Amagerbrogade 151  Am. 259
 Strand. 161 Hell.  Hell. 898
 Stationsvej Charlottl.  Ordrup 117
 Jærnbanevej Gjentofte  Gjent. 154

Spare- og Laanekassen for Lyngby og Omegn Lyngby  Lyngby 219

B. Købstæderne.

Aakirkeby:
 Bornholms Landbo- Spare- og Laanekasse  18



Aalborg:
 Aalborg Bys og Omegns Sparekasse  57
 Landbosparekassen  217

Aarhus:
 Arbejder- Spare- og Laanekassen for Aarhus og Omegn, Akts.  474
 Jydsk Handels- og Landbrugsbank  22
Filial af Københavns Handelsbank.
 Landbosparekassen i Aarhus, Akts.  367
 Spare- og Laanekassen for Haandværkere og Industridrivende eller Aarhus Bikube, Akts.  252
 Spare- og Laanekassen i Aarhus  101

Aars:
 Aars-Haubro Spare- og Laanekasse

Aarup:
 Aarup og Omegns Spare- og Laanekasse



Asnæs:
 Asnæs Sogns Spare- og Laanekasse

Assens:
 Assens og Omegns Spare- og Laanekasse  12
 Spare- og Laanekassen for Haandværkere og Arbejdsklassen  52

Bogense:
 Spare- og Laanekassen for Bogense og Omegn  38

Brønderslev:
 Vester Brønderslev Sogns Spare- og Laanekasse  48

Ebeltoft:
 Sparekassen for Ebeltoft By og Omegn  6

Faaborg:
 Arbejderen, Spare- og Præmiebank for Industri og Landbrug  25
 Faaborg Spare- og Laanekasse  4

Fano:
 Fano Spare- og Laanekasse, Nordby  6

Faxe:

Sparekassen for Faxe og Omegn  25

Fjerritslev:
 Han Herredernes Sparekasse  11 b

Fredensborg:
 Fredensborg og Omegns Spare og Laanekasse  48

Fredericia:
Fredericia Bys og Omegns Spare- og Laanekasse  291
Oprettet 16 Septbr. 1851
 Kontortid: 10-12 Form.

Direktion:

Konsul K C Bloch
 Sagfører N Bonnesen
 Lorenzen Brinek (adm. Direktør)
 Proprietær N M Nielsen, Møllersminde, Pjedsted.
 Gaardejer H S Kring, Bredstrup.

Frederikshavn:
 Frederikshavns og Omegns Sparekasse  51

Frederikssund:
 Spare- og Laanekassen for Frederikssund og Omegn  130

Frederiksværk:
Sparekassen for Frederiksværk og Omegn  40 & 98. — Oprettet 5. Maj 1836.
 Kontortid: 11-1 og Lørdag 11-1 og 5-7.
 Sparernes Indskud ca. 2 1/4 Million.
 Reserrefond: 175,000 Kr.

Direktion:
 Adm. Direktør: Kæmner J Heerup.
 Direktører: Fabrikejer Louis Heegaard, Oberstløjtn., Folketingsmand H Parkov, R. p. p., Birkefuldm. Cand. juris A Bührsch, Gaardejer P H Petersen.

Grenaa:
 Spare-Laane- og Diskontoinstitut for Grenaa og Omegn, Akts.  47

Gudhjem:
 Gudhjem og Omegns Spare- og Laanekasse
 Hadsund:
 Hadsund og Omegns Sparekasse, Akts.
 Als Sogns Spare- og Laanekasse

Hammel:
 Frijsenborg-Faurskov Birks Spare- og Laanekasse  35

Haslev:
 Sparekassen for Grevskabet Bregentved og Omegn  40

Helsingør:
 Spare- og Laanekassen for Kronborg vestre Birk  12
Oprettet 1. Februar 1862.
 Kontortid: Daglig Kl. 10-11.
 Inkassationer.

Helsingør:
 Landmandsbankens Helsingør Afdeling  20
Oprettet 2. April 1872.
 Se endvidere under Banker.

Herning:
 Sparekassen for Helsingør og Omegn  494

Hammerum Herreds Spare og Laanekasse  10

Hillerød:
Frederiksborg Amts Spare- og Laanekasse, Hillerød  78.
Oprettet 18. Januar 1842.
 Kontortid: 9-12.
 Sparernes samlede Tilgodehavende: 17,500,000 Kr.
 Reserrefond: c. 600,000 Kr.

DIREKTION: Gaardm. A Christensen, Ørby, Formand. Fr. Andersen, Uggeløse, Næstformand. R L Nielsen, Staunholt, C Jensen, Grøse, Kbmd. A Steglich, Hillerød, Forpagter Ludvigsen, Lønsgaard, Gaardm. Anders Svendsen, Possøbæk, Gaardm. Jens Hansen, Langstrup, Gaardm. Jens Nielsen, Ørby, og I P Jensen, Bjellekjær.

Sorø:

Sorø Spare- og Laanekasse 89

Stegø:

Moens Spare- og Laanekasse
Spare- og Laanekassen for Landboerne paa
Møen 80a

Storehedinge:

Sparekassen for Storehedinge og Omegn 117
Storehedinge og Omegns Spare- og Laane-
kasse 108

Struer:

Struer og Omegns Sparekasse 97

Stubbekjøbing:

Sparekassen for Stubbekjøbing og Omegn 11
Spare- og Laanekassen for Aastrup Sogn og
Omegn 74

Svaneke:

Sparekassen for Svaneke og Omegn 119
Opr. 1. April 1895. Kontortid Kl. 10-12, 2-4.

Svendborg:

Sparekassen for Svendborg og Omegn 122

Sæby:

Sæby og Omegns Sparekasse 99

Thisted:

Landbosparekassen for Thy 241
Sparekassen for Thisted Amt 2

Tørring:

Tørring Sogns Sparekasse

Vamdrup:

Vamdrup Sparekasse

Varde:

Haandværkerforeningens Spare- og Laane-
kasse
Spare- og Laanekassen for Varde By og Om-
egn 71

Vejen:

Vejen-Løborg og Omegns Sparekasse 24

Vejle:

Landbo-Spare- og Laanekassen for Vejle
Opland 66
Vejle By og Amts Sparekasse 59

Viborg:

Viborg By's og Omegns Sparekasse 16
Alle Slags Sparekasseforeretninger.

Vordingborg:

Sparekassen for Vordingborg og Omegn 25

Ærøskjøbing:

Rise Spare- og Laanekasse 36b
Spare- og Laanekassen for Bregninge og
Sæby Sogne
Tranderup Sogns Spare- og Laanekasse 7a
Ærøskjøbing Spare- og Laanekasse

C. Landet.

Dronninglund Sogns og Omegns Spare- og
Laanekasse, Dronninglund
Egebjerg Sogns Spare- & Laanekasse pr.
Nykjøbing S. Egebjerg 24
Gjording og Omegns Sparekasse Gjording
12
Hassing-Refs Herreders Spare- og Laane-
kasse, Vestervig
Holsted Spare- og Laanekasse, Holsted
Holsted By 2
Hvettho Herreds Spare- og Laanekasse,
Pandrup pr. Aabybro 14
Rinds, Fjends og Nørlyng Herreders Landbo
Spare- og Laanekasse, Skals 9
Spare- og Laanekassen i Hvidbjerg Lyngs
Pastorat, Hvidbjerg
Spare- og Laanekassen for Lokken og Om-
egn, Stats Lokken
Spare- og Laanekassen for Vraa og Emb
Sogne, Vraa 39
Strandby-Farsø Pastorats Spare- og Laane-
kasse, Farsø
Tarm og Omegns Sparekasse, Tarm
Olgod Sogns Spare- og Laanekasse, Olgod.

Speditører.

A. Kjøbenhavn.

ADAM Nygade 7 Cent. 7400
Andersen G. N.-Voldg. 38 Cent. By 3238
Aspregrøn's AAEftf. Amalieg. 36 Cent. 268
Spedition-Incasso-Toldklarering.
Beckmann & Jørgensen Nyhavn 47 Cent.
2816. — For Korn, Foderstoffer o. dest.
Billige Ekspedition etc. ved Omladning.BENDIX E A & CO. Amalieg. 28 Cent.
4342 & 4544. — Se u. Dampskibsselskaber.Bohm JM Ny Toldbodg. 37 Cent. 2590 & 2570
Billigste Fragter fra Tyskland og Østrig.Erritzøe Th. Amalieg. 33 Cent. 696
Toldklarering, Godstransport, FrilagerFrihavns og Toldbodens Dragerkompagni
Frihavnen Cent. 9336 & 9338Fritsche & Co's Speditionsforretning Amalie-
gade 3 Cent. 5252 & 720Goldschmidt's Jul. Eftf. Kjøbmagerg. 39 Cent. 43
Cent. 773 og Toldkammerbygn. Cent. 43
Goldstück, Hamze & Co. St. Annæ Pl. 16 Cent.
7537 & 7596Gundermann I & V Holbergsg. 18 Cent. By 211y
Specialitet: Pakhusforretning.Haugsted Ove, St. Annæ Pl. 10 Cent. 402,
6274 & 8350

Se endr. Afd. Kort & Planer.

Henrichsen C Østbaneg. 113 Cent. 1025

Holms Theodor Bureau Niels Juels G. 4 Cent.
By 105Ibsen & Secher Gitterv. Frihavnen Cent.
712Kontrol & Spedition med Korn og
Foderstoffer.

Jensen L P Ravnborgg. 23 Cent. 4378

Kbhvns Kreaturtransport ved Nielsen Vik-
toriag. 14 Cent. 2702Kbhvns Speditions & Transport Komp., Akts.,
Frilagerbygningen 29 Cent. 8845

Toldkl., Frihavns- & Frilagerespced.

Krarup Carl Amalieg. 31 Cent. 7678

Landgraaf E U Kong. Nytt. 8 Cent. 6750

E U LANDGRAFF, Afdelingskontor for

AMERICAN EXPRESS
COMPANY 1841

Etabl. 1841

Hovedkontor: 65, BROADWAY, NEW YORK
7500 Kontorer i U.S.A. & Kanada og
paa væsentligste europæiske Steder.Adresse i KJØBENHAVN:
KONGENS NYTORV 8.

Tlf. Cent. 6750. Telegramadr., Amexco.

Larsen W H Amalieg. 33 Cent. 6838

Lassen's Carl Filial Amalieg. 37 Cent. 6057
& 8032

Carl Lassen's Filial

Amaliegade 37 Cent.

Cent. 6057 & 8032, Telegramadr.

"Carlassen"

International Speditionsforretning

Hamburg, Lübeck, Stettin, Berlin,
Bremen, Stockholm, Christiania og
LissabonEkspedition af Gods og Pakker til og
fra alle Pladser i Ind- og Udland.Specialtrafik til og fra U. S. of Amerika,
Canada og Mexiko i Forbindelse med

Firmaet Alfred H Post & Co., New York,

Boston, Philadelphia, Chicago, Buffalo,

St. Francisco, Los Angeles, Montreal

(Canada)

Gennemgangsrate noteres

Sø- og Transportassurancer tegnes

Lehmann Paul Ny Toldbodg. 31 Cent. 8057

Import

Eksport

Paul Lehmann

Speditionsforretning

Ny Toldbodg. 31. Kjøbenhavn K.

Telefon Cent. 8057.

Ekspedition af Gods

til og fra samtlige

nordiske, continentale samt oversøiske

Pladser

til billige gennemgaaende Takster.

Korrespondenter i alle større

Verdensbyer.

Mammen & Drescher St. Annæ Pl. 26 Cent.

Cent. 8765 & 8717
Kontrol & Sped. af Korn, Foderst., Kul etc.
Filiater Aarhus, Aalborg og Nyborg.NORDISCHE TRANSPORTGESELL-
SCHAFT, lmt., Amalieg. 28 Cent. 4544
& 4342Peterson A A W Tornebuskeg. 1 Cent.
Peterson Jens I. Colbjørnsensg. 10 Cent. V 2629y
Petit Charles & Co.'s Filial ved Paul Lehmann
Ny Toldbodg. 31 Cent. 8057
Daglig Gods ekspedition fra og til Tysk-
land via Lübeck og Hamburg.Rogen L Amalieg. 33 Cent. 6838
Rosendahl Brdr. V.-Voldg. 17 Cent. 8246
Toldklarering og Godstransport.Scheitel Oscar & Bendix's Eftf.
Se under E A Bendix & Co.Schlichtkrull & Bach Toldboden Cent. 246
Toldklarering, Godstransport, Frilager.Simonsen H J & Co. Peder Skrams G. 23 Cent.
Cent. 22

Spec: Fors. fra Paris og Nordfrankrig.

SKANDINAVIEN—AMERIKA,
GODS- OG PAKKEEKSPED. ved EA Bendix & Co. Amalieg. 28 Cent. 4544
Skandinaviens Amerika Linies Pakke-
ekspedition til Amerika.Skandinavisk Speditions-Bureau ved Chas.
Bodé Lundsg. 10 Cent. Ø 578Speditionselskabet Øresund Havneg. 49 Cent.
Cent. 63

Stephensen's Emil Eftf.

Amalieg. 29 Cent. 5965.

Ekspedition af Gods til og fra alle

Pladser i Ind- og Udland.

(Pakker modtages til billigste Fragt

til alle Byer i Amerika og Canada).

Toldklarering, Godstransport, Fri-

lager.

Thaarup E L Svanemosegaardsv. 9 Cent.

Thayssen's Ekspedition Maglekildev. 8 Cent.
Universal Express, Salicaths Eftf., Ny Adelg.
5 Cent. Cent. 446 & By 3088

Wieth Oscar Fredericiag. 13 Cent. Palæ 618y

Repr. for Schreyer & Co., Stettin. Etabl.
1840. Spedition, Kommission, Assurance.

B. Købstæderne.

Aalborg:

Mammen & Drescher 537
Kontrol og Sped. af Korn, Foderst., Kul,
etc. Filiater: Kbhvn., Aarhus og Nyborg.

Rechnitzer P 48 & 66, Stats 11

Aarhus:

Andersen Leo Kontor Skolebakken 851
Se u. Flyttekspeditioner. Toldklarering.
Berg Aage 1743
Klarering af Toldgods. Godstransport. Frilager.
Mammen & Drescher 452 & 2338, Havnen 437
Kontrol og Sped. af Korn, Foderst., Kul etc. Filialer: Kbhvn., Aalborg og Nyborg.
Petersen I P 129 & 149
Speditions-, Kommissions- og Toldklaringsforretning.
Agent for Dampskibet „Thor“ samt Dampskibsselskabet „Neptun“, Bremen. Forretningsfører for Aarhusbugtens Dampskibsselskab og Akts. „Turisten“.

Esbjerg:

Esbjerg Speditions- & Toldklarings-Forretning, Akts. 321

L E Dujardin, Esbjerg.

Kontor: Det kgl. Toldkammer.

Alle Import- og Export- samt Frilagerforretninger udføres prompte.

Telefon 321. Telgr.-Adr.: Dujardin.

Lauritzen J 3 & 366

Telegramadress.: „Lauritzen“.

Faaborg:

Nielsen C 19

Frederikshavn:

Thorsøe J. Indehaver Ernst Jacobsen 19, Stats 21
Agent for Det Forenede Dampskibs Selskab og de norske Postdampskibe. Telegramadresse: Thorsøe.

Hadsund:

Blichfeldt F 17

Helsingør:

Marstrand's K F Eftf. 27
Telegramadress.: „Marstrand's“.

Hobro:

Schytte P 86

Korsør:

Ellermann Chr. & H P Lund 103
Specialitet: Losning og Ladning af Skibe, samt Kornkontrol.
Hansen Anders 30
Worm P 25

Løgstør:

Hansen Søren 5

Maribo:

Hovmand Alfr., Bandholm 11 Bandh. 11

Nyborg:

Mammen & Drescher 22 & 170, Stats 25
Kontrol og Sped. af Korn, Foderst., Kul etc. Filialer: Kbhvn., Aarhus og Aalborg.

Nykjøbing M.:

Knakkegaard F L 16

Odense:

Clemmensen Chr. Nørrebro 79 33
Toldklarering og Spedition.
Rutelægger: Hamborg—Odense.
Hansen N P Nørrebro 91 1708
Spedition & Kontrolforretning.

Olsen Henrik 1877

Agentur. Commission.
HENRIK OLSEN
Speditionsforretning
Odense.
TOLDKLARERING.
Fordeling af Samladning.
Omladning. — Transport.
INCASSO.
Udlejning af Frilagerplads i Boxer og Felter.
Kontor paa Jernbane-Toldkammeret, aabent fra Kl. 8—4.
Telefon 1877.
Tlgrmadrs. Brevadresse
RIKOL POST BOX 56

Randers:

Andersen Adolph 70 & 548, Stats 9

Skjelskør:

Carlsen F V 108

Vandrup:

Petersen N P 26

Spejlglas, Fabr. og en gros.

A. Kjøbenhavn

Feuerhake E Nyhavn 43 Cent. 3644

Hornemann & Hansen's Glasfabrik Løvstr. 5 Cent. 670

Jensen & Clausen st. Regneg. 19 By 737 y

Spejlbælggeri og Schokylglasfabrik.

Meyer M J Løvstr. 5 Cent. 670

Nordisk Glaskompagni, Akts., Pederhvitfeldtsstr. 7 Cent. 1143. — *Spejlglasrunder og dobbelt Glas til Butikker etc.*

Olsen Peter Frederiksborgg. 46 By 520x
Messingrunder og Spejle. Grundlagt 1867.

Pens H st. Kongensg. 92 Cent. 1577 & 4777
Etablissement for Sølbælgning.

Petersen Ax. & Co. Gothersg. 54 Cent. 3532

B. Købstæderne.

Aarhus:

Alstrup J A 300 & 1212

Jensen N L Østerg. 54

Laursen J Fiskerg. 9 652

Odense:

Nielsen J M Overg. 13 & Adelg. 4 439

Pedersen Thorvald 288

Spejlpolering.

(se Vinduespolering).

Spejlhandlere.

Dansk Glasindustri, A P Nørlund Nyhavn 31 Cent. 8900

3/4 hv. Spejle og Krystalspejle i alle Maal og Facons med og uden Facet.

Holme Georg Nørrebro. 156 Cent. 670
Hornemann & Hansen Løvstr. 5 Cent. 670
Larsen's F Kunst- og Dampglassliberi Rosenborgg. 12 Cent. 4856

Faceterede Spejle i alle Størrelser.

Leander C E Rantzau. 13 Cent.

Schokglas og 3/4 hv. Spejlglas til billigste Pris. Spejlbælgning udføres.

Pens H st. Kongensg. 92 Cent. 1577 & 4777
Petersen Ax. & Co. Gothersg. 54 Cent. 3532

Spillekort.

Aamodt Axel E Kong. Nyt. 18 Cent. 106 & 9206

Clausen & Stuckenberg Amagerstov 9 Cent. 1478

Clausen & Stuckenberg.**Fabriksudsalg af****Dondorfs og danske Spillekort.**

Danske Spillekortfabr., Den. v. Georg Andersen st. Kongensg. 27 Cent. 4194

Henriques & Bonfils Eftf. Vimmelskaffet 40 Cent.
Dondorfs Kort en gros & en detail.

Holmblad's Spillekortforr. ved Damborg, Jacobsen & Wilberg Amager. 7 Cent. 932
Jensen Hermann & Co. Svanemosegv. 4 Cent. 3814 & 4314. — *B Dondorf og danske Spillekort.*

Jensen Ove Svanemosegaardsv. 9, 11 Cent. 2191
Krukow's Spillekortfabrik, Akts., Pileallé 5 Cent. 1165

Nielsen Martin Falkoneralle 51 Gh. 411
Salomon S & Co. Amager. 7 Cent. 932
Holmblad's Spillekort. Eneret.

Sumner's Kr. Eftf. Teglggaardstr. 5 Cent. 118
Thomsen T P. Ved Stranden 18 By 1239
B Dondorfs Fabrik, ord. og Luksuskort

Voigt D & Co. Holbergsg. 4 Cent. 776 & 2876
B Dondorfs Spillekort en gros, saavel i originale som i egne specielle Dessins.

Wulff Adolph Gothersg. 8 Cent. 39 & 5539
Prima Karton, enestaaende Kvalitet.

Spiseolie.

Asiatisk Tekompagni, Akts., Kompagnistr. 32 Cent. 4990

Generalagentur for Grande Huilerie Bordeaux.

Fransk Olie-Import ved C F Clausen & Co. Hestemøllestr. 6 By 3618, Cent. 8670 & V2329u. — *Eneforh. for Skandinavien for Grande Huilerie Bordeaux.*

Kbhvns Oliefabrik, Akts., Vesterg. 13 Cent. 9604 & 8604

Phenix-Salatorie.
Meyer & Henckel Kbm. 60 Cent. 314 & 9168
Salomonsen T T st. Kongensg. 108 Palæ 914x

Sports- & Jagtrekvisitter.

A. Kjøbenhavn.

Achen Chr. Stormg. 12 Cent. C3394, Lager Cent. 4582

Bendixen L, Akts., Bredg. 28 Cent. 3180
Friluftssport og Indendørsport.

Engelske og amerikanske Selskabsspil.
Birkholm N Frederiksborgg. 36 By 572x
Beklædningsartikler.

Børgesen Harald Frederiksbergg. 28 Cent. 689



Spec.: Vaaben, Redskaber til Jagt, Riflet- og Salonskydning, til Hundepatrulje og Dressur, til Lystfiskeri, til Fægtning og Gymnastik, Salon- og Friluftsspil, Kunstløbskøjter, Ski-, Salonskøjter m. m.

Cito ved Evald Arker Frederiksbergg. 8 Cent. 8899. — *Vaaben- Bøsse- og Sport.*

Dansk Selefabrik, Jens Sand. Gl. Strand 48 Cent. 2042. — *Sportsbatter.*

Foreningen til Indkøb af Boldspil-Rekvisitter V-Voldg. 8 By 1646
(tr. 10-6) Salgt. Boldklubber og Klubmedl.

Forst- og Jagtthuset ved Riegels, Gl. Kongev. 123 Cent. 2317
Specialforretning i Forst- og Jagtartikler. Direkte Salg fra Lager. Billige Priser.

Hagedorn S Kronprinsessevej. 5 ☐
Specialforr. i Sportsfodtøj. Etabl. 1856.
 Larsen Niels Nørrebrog. 215 B ☐ Cent. 4346
Sports- og Gymnastikredskaber.
 Lauritzen Adolph Gothersg. 13 ☐ Cent. 6430
Sportsbeklædninger. Maugearig Leverandør til Roklubber og Sportsforeninger.
 Mønster Johs. Frederiksborgg. 32 ☐ By 503y
Leverandør til Boldklubber og Idrætsforeninger.
 Pedersen C V, H C Ørstedes V. 67 ☐ N 1657x
Klubbernes Indkøbssted. Anl. af Tennisb.
 Ramm C (Heimdal) Læderstr. 11 ☐ By. 1558x
Cyklar & Kjelker. Gummi-Hestesko faas hos alle Forh. og Beslagsmede i Landet.
 Zillmer's Eftf. N-Voldg. 2 ☐ Cent. 7024

B. Købstæderne.

Aalborg:

Zilstorff H C ☐ 531

Aarhus:

Schmidt Ludv. ☐ 270

Sportsrekvisiter og Fiskeriredskaber.

Herning:

Nielsen Chr. Møller ☐ 122

Viborg:

Reimer Christian ☐ 29

Spurvejsskinner.

(se Staaalskinner).

Sporvogne.

Randers:

Scandia, Akts. ☐ 253

Spritfabrikker og Brændevinsbrænderier.

A. Kjøbenhavn.

Andersen's S Eftf. Korsg. 7 ☐ N 1074x
 Danske Spritfabrikker, De, Akts., Borsen ☐
 Cent. 580 & 6952
 Danske Spritfabrikker, De, forhen ABrøndum
 & Søn, Akts., Snareg. 12 & 14 ☐ Cent. 760
 & 887
 Fortuna Spritfabrikken Gl. Kongev. 33 ☐
 Cent. 1427 & 4000, Telegramadr. „Fortuna“
Fabrikation af Hobro Akvavit. Fineste
kulfiltreret Sprit. Fuselfri og fuselholdig
Brændevin. Højeste Udmærkelse: Sølv-
medalje i Kbhvn. 1888 og Guldmedalje i
Paris 1889.

Internationalt Tørvesprit, Akts., V-Boule-
 vard 34 ☐ Cent. 4278

Kbhvns Spritfabrik, Akts., Hovedkontor
 st. Kongensg. 110 ☐ Cent. 4131
 Telegramadresse: „Fuselfri“.

Komplex Kierulff, Slagelse Spritfabrik,
 Akts., st. Kongensg. 76 ☐ Cent. 5537
 Meyer C J Kompagnistr. 21 ☐ Cent. 1813
 Schmidt A Lavendelstr. 5 ☐ Cent. 1480
 Spritfabrikken „Fortuna“ Gl. Kongev. 33 ☐
 Cent. 1427 & 4000

Zuschlag's Spritfabrik, Akts., Bülowsv. 34 ☐
 N 1514x

Zuschlag Henry, Akts., Suhmsg. 5 ☐ Cent. 3405

B. Købstæderne.

Aalborg:

Danske Spritfabrikker, De, Akts. ☐ 18 & 1188

Aarhus:

Danske Spritfabrikker, De, Akts. ☐ 5

Kbhvns. Spritfabrikker, Akts. (Th. Jens
 Ormslev) ☐ 6

Lottrup J S & Søn ☐ 91

Esbjerg:

SPRITFABRIKKEN FØNIKS, AKTS.,
 ☐ 268, Stats ☐ 29. *Sprit—Gær—Brændevin.*

Fredericia:

Danske Spritfabrikker i Fredericia, Akts.
 ☐ 10

Helsingør:

Helsingør's Spritfabrik, J I. Tvede, Akts.
 ☐ 30

Se under Akcavit.

Hjørring:

Olesen Thomas P ☐ 4



*Akcavitter,
 Brændevin,
 Sprit,
 Gær og Malt.
 Specialiteter:
 Lagrede Akcavitter.
 Grundlagt 1825.*

Segelcke A R, Akts. ☐ 49, Stats ☐ 14
 Telegr.-Adr.: Segelcke.

*Fine Taffelakvitter,
 Brændevin, Sprit.*



Hobro:

Spritfabriken Fortuna ☐ 96
*Hobro Akvavit. Fineste kulfiltr. Sprit.
 Brændevin & ren kultiveret Pressegær.*

Næstved:

Brandt Fr. ☐ 71
 Friis's C Enke ☐ 84
Sprit — Gær — Brændevin.

Odense:

Forenede Spritfabrikker, De, Akts., P Jør-
 gensen's Sønner — F Christophersen & Co.
 ☐ 22 & 136

Randers:

Danske Spritfabrikker, Akts. ☐ 57
 Randers Dampbrænderi, Akts. ☐ 107
 Grdl. 1887. *Fineste, kulfiltreret Sprit*
ogsaa til teknisk Brug. Oplag f. Kbhvn.:
Carl G Scherfin ☐ Cent. 5054, Peter
Jensen ☐ Cent. 1510.

Roskilde:

Danske Spritfabrikker, Akts. ☐ 31

Silkeborg:

Silkeborg Spritfabrik ☐ 236

Skjelskør:

Harbøe's Jørgen Sønner ☐ 9

Slagelse:

Komplex Kierulff, Slagelse Spritfabrikker,
 Akts. ☐ 15

Vejle:

Christiansen's I C Eftf.'s Brænderi & Gær-
 fabrik ☐ 31
 Møhl N F ☐ 21
Fabrikation af Sprit, Brændevin. Ak-
cavit og Gær.

Artikler for Spritfabrikker.

A. Kjøbenhavn.

Jensen Chr. A Fiolstr. 9 ☐ Cent. 1861
Metal-Armaturer for Brænderier.

B. Købstæderne.

Aarhus:

Wilson A ☐ 137. — *Spec.: Apparater for*
Spritfabrikker og Brænderier.

Nykjøbing F.:

Nielsen R J, Kraghave ☐ 254
Fabr. grundl. 1876, udvidet 1890 og 1896.
Alle gangbare Spundse billigst.

Sprogundervisning.

(se tillige Kursus, Lærere, Lærerinder og
 Translatorer)

Berlitz School of Languages, The, Vimmel-
 skaftet 42 ☐ Cent. 9202

The Berlitz School of Languages

Nordens største Sproginstitut

Jorcks Passage Vimmelskiftet 42 ☐

Tif. Cent. 9202

Blessing Carl Vesterbrog. 45 ☐ V 14y
 Campbell-Mc. Callum C. N-Voldg. 38 ☐
 ☐ By 2631x. — *Undervisning i Engelsk.*
 Cleaver G E Graabroretov 8 ☐. — *Engelsk*

Deutsches Sprachinstitut Bredg. 12 ☐

Gründl. Unterricht.
 Korrekte Aussprache.
 Grammatik.
 Literatur.

Deutsches Sprachinstitut

Handels-
 korrespondenz.

Stephan Ruff,
 Bredgade 12 ☐

Ehlers E J Bülowsv. 38 C ☐ — *Tysk.*

Gylstorff I P Cand. mag. kgl. Transl. i Fransk
 Cort Adalers G. 12 ☐ By 294y

Hafnia, Konservatoriet, J Rasmussen kgl. edsv.
 Translater Skinderg. 43 ☐ By 1117

Hjorth Gudrun V-Voldg. 87 ☐ — *Fransk.*
 Jacobsen Camilla Kompagnistr. 21. *Italiensk.*

Kbhvns Sprogkursus (Korrespondentskole)
 Kjøbmagerg. 52 ☐ By 2733

Sprog. Stenograf. Maskinskrivning.

Kbhvns Translatereskoole og Sproginstitut
 Nygade 3 ☐ By 2418y

Kbhvns Translatereskoole og Sproginstitut

Direkte Metode Indf. Lærere
 Nygade 3 ☐ By 2418y

Bestyrer: R KALLMOES.

Madsen J Vesterbrog. 39 ☐

Engelsk. Tysk. Oversættelse.

Morch H Gothersg. 156 B ☐. — *Fransk.*

Nehm E Frederiksborgg. 7 ☐ By 393y

Specialitet: Handelskorrespondance.

Nelson Morrice, N-Farimagsg. 23 ☐

Nielsen Anth. Th. Kjøbmagerg. 67 ☐ By 3605
 Petersen Elisabeth S M Amagert. 15 ☐

☐ By 2082y (1-3 og 6-7)
Kgl. edsv. Translatrice og Tolk i Tysk.

Reform-Sprog-Skoole Vimmelskiftet 45 ☐

REFORM-SPROG-SKOOLE

Vimmelskiftet 45² ☐

Forst. M Aug. Fahrrenkrug, Eks. Lærer.
Privat- og Kursus-Undervisning i Tysk,
Engelsk, Fransk, Italiensk og Dansk.
Oversættelses-Bureau. Tolk.
 Tif. By 3347. *Progr. gratis og franko.*

Ribbeck K Schacksg. 4 [K] - *Tysk.*
 St. Petri Sprogkonservatorium Studiestr. 35 [K]
 By 1749y. *Uddannede indfødte Lærere.*
A Vieth. Red. af „Kopenhavener Zeitung“.
 Schytt Chr. Kgl. Tøllers Bilwæsen. 44 [V]
Undervisning i Tysk og Fransk.
 Steenberg Thora Classensg. 27A [K]
 Trier Gerson Nørrebrog. 18A [K] N 184x
 Worm-Beck C Havneg. 11C [K]
 Vøllekers Otto Colbjørnsensg. 11 [K] V 2784x
Deutsch, Konversation, Korrespondenz
Grammatik.

Sprøjter og Sprøjteslanger.

A. Kjøbenhavn.

Anglo Dane, H C Frederiksen & Son
 Roskildevej. 39 [K] Vb. 7y
Automobil- og Motorsprøjter.
 Cohn M B Toldbodvej. 22 [K] Cent. 1403, 3063 & 5492
Gummi-, Læder-, Hør- og Hampeslanger.
„Aja“ Brandsprøjte.
 Godtfredsen R Brogade 7 [K] Cent. 1688
Fabrik for Læder-Sprøjteslanger. Alle
Sorter Hampe-, Gummi- og Sugestlanger.
 Hassel & Teudt Bredg. 43 [K] Cent. 478
 Kbhvns Drivremmefabrik, L P Sørensen's
 Efftt., Vesterbrog. 102 [K] Cent. 2848. Grundl. 1856
Prima kobbernitte Læderslanger.
Prima Hampeslanger.
 Kbhvns Sprøjtefabrik ved F O T Tidstrom
 Pred. d. 7 G. 20 [K] Cent. 3043
 Smith, Mygind & Hüttemeier, Akts., Nørre-
 brog. 68 [K] Cent. 803 & 4268
Haandsprøjten „Geysir“.
Leverandør til Kbhvns Brandvæsen.
Guldmed. Kbhv. 1908.
Højeste Udm. Aarhus 1909.

B. Købstæderne.

Aarhus:

Hansen H Chr. Klostervej. 10 & 12 [K] 44
Fabr. f. Brandsprøjter & Haandsprøjter.

Odense:

Roulund's Fabrik, Akts. [K] 55, Stats [K] 4
Sprøjte- og Sugestlanger
af Hamp.
Vævede Redningslinier til
Brandvæsenet.
Filial: Stormgade 25 [K] Cent. 930 Kbhv.

Spundsefabrikker.

A. Kjøbenhavn

Jacobsen I Wilders Pl. [K] Cent. 1613
Alle Slags Spundse.

B. Købstæderne.

Aarhus:

Tømremestrenes Høvlværk [K] 646
Amerikanske Ventil-, Gran- og Wey-
mouthsspundse i alle Dimensioner.

Nykjøbing F.:

Nielsen R. J., Kraghave [K] 254
Af Weymouthsfar, Gran, Bøg, Birk og
El. Til Ol., Sprit, Vin, Eddike, Olie-
fabrikker, Bødkere, Gasværker etc.
Fabr. Grundl. 1876 udv. 1890 og 1896.

Odense:

Andersen R Hjallesvej 3 [K] 401

Staal.

A. Kjøbenhavn.

Bonne H E Vesterg. 28 [K] Cent. 933
 Grønbech M J & Sonner Amalieg. 9 [K] Cent. 342
 Høgh Søren Gl. Kongev. 1 C [K] Cent. 7514
Prima engelsk & svensk Kvalitetsstaal i
alle Haardhedsgrader.

Ibsen Peter Krouprinsensg. 3 [K] Cent. 761
 Fhm. Jørg. Jensen's Efterfølgers & N F
 Munck's Jærnforretninger, P G Munck
 Vesterg. 16 [K]. Telegramadr. „Jern“, [K] Cent.
 3091, 3220, 4510, 716, 5686 & Tg. 80
 Karlson A Bornholmshg. 1 (Hj. af Toldbodv.)
 [K] Cent. 1804 & 1904
 Nielsen Holger J Studiestr. 14 [K] Cent. 5238 & 5258
 Nielsen & Winther's Værktøjsmaskinfabrik,
 Akts., Blegdamsvej 60 [K] Cent. 225 & 226.
Værktøjs Støbestaal „Bøhler Rapid“ og
øvrige Bøhlermærker.
Fagersta Siemens-Martinstaal.

Nienstaedt & Co. V-Boulevard 20 [K] Cent. 7686
Støbestaal og Bessemerstaal i alle Arter
og Kvaliteter, Eneforhandler for Poldi
Støbestaal.

Olsen J A W, V-Voldg. 7 [K] Cent. 7490
Phönix Staal & Spiralbor.
østrigsk.

B. Købstæderne.

Aarhus:

Jensen Carl [K] 140 & 1686
 Qvist A P M [K] 156
 Rahr Viggo L [K] 78 & 797, Stats [K] 13
Se under Jærnbjælker og Staalbjælker.
 Schourup Hans, Akts. [K] 30 & 1891
Støbe-, Martin-, Bessemer-, Compr. Akxel

Svendborg:

Knudsen's Hans Jærn- og Staalvareforret-
 ning, Akts. [K] 43 & 333

Staalbjælker.

A. Kjøbenhavn.

Berendsen Sophus, Akts. Gl. Torv 24 [K] til
 Kont. Cent. 8500, [K] til Lager Cent. 2245 *Stør-*
ste Lager af I | | | | | Staal.
Største Lager af de bredst. Dufferdinger.
Specialprofiler, hvorover Kataloger ud-
leveres gratis.

Christensen Chas H, V-Boulev. 46 [K] Cent. 1695
 Fich's Johan Efftt., L Vold, Nansensg. 33 [K]
 T Cent. 533. **ICTLL** *Staalbjælker*
Lager og Monierjærn,
Import af Façonjærn
 Grønbech M J & Sonner Amalieg. 9 [K] Cent. 342
 Fhm. Jørgen Jensen's Efterfølgers & N F
 Munck's Jærnforretninger, P G Munck,
 Vesterg. 16 [K]. Telegramadr. „Jern“, [K] Cent.
 3091, 3220, 4510, 716, 5686 & Tg. 80.
 Rahr Chr. C & Co. V-Voldg. 31 [K] Cent. 7181
Lager af alle Dimensioner:
I | | | | T og T | Staal.
Se ogsaa under Jærnbjælker.

Rønberg Oluf Raadhustpl. 37 [K] (Bellevue)
 [K] Cent. 7276 & 7256
Lager af Staalbjælker og T | Staal,
Frederiksborg. [K] Tg. 287

B. Købstæderne.

Aarhus:

Jensen Carl [K] 140 & 1686

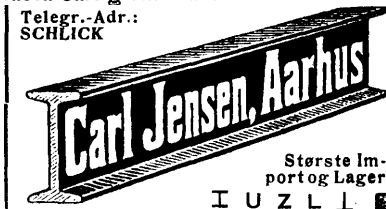

Rahr Viggo L [K] 78 & 797, Stats [K] 13
Meget stort Lager af alle gangbare
Dimensioner af

HULTZ Staal.

Horsens:

Fog's Trælast- og Jærnhandel, Akts. [K] 131
 [K] 143

Kolding:

Borch C S [K] 95, Stats [K] 8

Odense:

Christoffersen Ejgil Vestergade 72 [K] 410

Komplet **ICTLZ** Lager af
alle Sorter **ICTLZ** *Staalbjælker.*

Randers:

Boldsen Chr. [K] 19 & 219

Skive:

Diges Trælasthandel [K] 125
 Skive Tommerhandel, Akts. [K] 33

Thisted:

Adolph's Fr. Th. Enke, Akts., Thisted-Afde-
 lingen [K] 47 & 175, Stats [K] 19

Vejle:

Schjøth Andreas [K] 4

Staalrør.

Axt P & Co. Kompagnistr. 11 [K] Cent. 3741 & By 3741
Staalrør og Fittings for elektr. Ledninger.
 Christensen F M Skinderg. 31 [K] Cent. 7576
Telegramadr. „Elektroløser“, Lager af
Staalrør og Fittings for elektr. Instald.
 Nielsen Holger J Studiestr. 14 [K] Cent. 5238 & 5258
Tlgadr. „Steelholger“. Art. f. elektr. Instald.

Staalskinner.

A. Kjøbenhavn.

Raffel Hermann Kejserg. 2 [K] Cent. 6395, St. [K] 131
 Rahr Chr. C & Co., V-Voldg. 31 [K] Cent. 7181
Lager af Skinner for Teglværker,
Jordarbejder o. l.

Schou Wm. R & Co. Holbergsg. 16 [K] Cent. 3876
Jærnbane- & Sporejsskinner samt For-
bindelsesdele af enhver Art.

B. Købstæderne.

Aarhus:

Rahr Viggo L [K] 78 & 797, Stats [K] 13

Svendborg:

Knudsen's Hans Jærn- og Staalvareforret-
 ning, Akts. [K] 43 & 333

Staalstøbegods.

Karlson A Bornholmshg. 1 (Hj. af Toldbodv.) [K]
 [K] Cent. 1804 & 1904
 Kohl Oberstløjtnant Forchhammersv. 8 [V]
 [K] Cent. 8706—Repr. for Skodaverke A.G.
Pilsen. Specialitet: Dynamostaal.

Raffel Hermann Kejserg. 2 [K] Cent. 6395, St. [K] 134
 Schou Wm. R & Co. Holbergsg. 16 [K] Cent. 3876

Aarhus:

Schourup Hans, Akts. [K] 30 & 1894
Telegramadr. f. Schourup.
Staalstøbegods og Staalmedegods.

Staldvinduer.

Heegaard Anker Havneg. 37 [K] Cent. 134

Slagelse:

Rasmussens H Jærnstøberi og Maskinfabrik
 [K] 43
Jærnsøjler - Seinekrybber.

Aarup:
Berthelsen B 3
Allinge:
Bornholms Granitværk, Akts. 18
Bornholms Stenhuggeri
Hammersholms Granitværker, Akts. 47
Bygnings-, Dekorations- & Monumentarb.
Wiberg A R 20 & 41
Brønderslev:
Larsen J 70
Faaborg:
Paulsen P C
Spec.: Monumentarbejde.
Hasle:
Vang Stenhuggeri 27
Helsingør:
Feldschau's C Effr.
Johansen A
Hillerød:
Jensen Anton 42
Jensen F 52
Hjørring:
Lemmich's Alfred Enke 130
Hobro:
Pedersen N P 55
Holbæk:
Nielsen Chr. 77
Horsens:
Laursen R 415
Kolding:
Kolding Stenhuggerforretning, Forsberg & Wellin
Møller Th.
Nielsen H
Løgstor:
Bengtson O 83
Maribo:
Møller Fr. 113
Middelfart:
Schwaner A M 92
Butiks- & Bygningsarb. Graemonumenter.
Nexo:
Sode & Sonne's Granitværker 30
Bygnings- & Dekorationsarbejde.
Nykjøbing F.:
Braase A P 422
Jensen H C 288
Nykjøbing M.:
Rasmussen L
Næstved:
Handberg Vald. 327
NørreSundby:
Villefrance Brødrene 1063
Odder:
Christensen Chr. 82
Odense:
Carlsen's Enke Vesterg. 75
Christensen H Kirkegaardsallé 7
Jørgensen Hans & Søn (Indeh. H Hansen)
Pjenteblamsg. 47 683
Larsen M J & Søn 1315
Møllers Karl Enke
Ploug M H Pantheonsg. 3
Bygningsarbejde, Graemonumenter.
Ravnø P S Kongensg. 30
Randers:
Nielsen Ernst
Randers Stenhuggeri 720
Bygningsarbejde og Graemonumenter.
Ribe:
Gram J P

Ringe:
Hansen H P
Filial i Otterup. Bygn. & Monumentarb.
Ringsted:
Bedtcher Joh.
Roskilde:
Hansen J C Algade 31 373
Etablissement for Graemonumenter.
Hansen-Glem H P 350
Graemonum., Bygn.- & Brotegningsarb.
Rønne:
Forenede Granitbrud og Stenhuggerier
110
Telegr.-Adrs. „Ablem“, Rønne.
Portaler, Sokkeler og Fundamenter samt Brosten og alt til Stenhuggerfaget hørende. Kontor i Kbhvn. H C Ørsted's Vej 10. Telegr.-Adrs. „Stenarp“.
Silkeborg:
Rasmussen Dines
Slagelse:
Hansen G M
Svanke:
Johansen David 14
Svendborg:
Larsen J P
Nielsen Albert
Thisted:
Jensen Brødrene 94
Granitarbejde. Monumenter en gros.
Jeppesen J K
Etablissement for Graemonumenter.
Varde:
Christiansen H P
Vejle:
Billeschou A
Graemonumenter. Spec.: Møbelarbejde.
Johansen Wilh.
Viborg:
Numelin C 286

Artikler for Stenhuggerier.

Schmidt Chr. & Co. Vester Voldg. 103 103
Cent. 822 & 9097
Originalt Carborundum (Niagara Falls) i Pulver, Skiver og Skurestene.
Stenhuggerværktojs.
Larsen H P & Søn, Akts., Fredh. Kan. 1 5153
Lyng G P Nørrebrog. 92 103
Nord. Hammerværk, Akts., Ryesg. 23 5118
Werner T M Kulturvet 4 524 & 5926

Rødby:
Nielsen A 8

Stenografer.

Agerholm S Phistersv. 15 Hell. 1 Hell. 236
Christiansen Chr. Ahlefeldtsg. 18 A 421
Clausen C C Havneg. 13 A 421 Cent. 4121
Felding Carl Phistersv. 9 Hell. 1 Hell. 742y
Frdbg. stenogr. Bur. Bülowsv. 10 V 2303y
Bureau for stenografisk Assistance.
Heise K G D Blegdamsv. 116 103
Hjort Carl Vendersg. 26 103 By 1226x
Stenogr. Ref. af Møder, Generalfors. etc.
Hogsbro Olav Vesterbrog. 66 V 1 V 96
Panduro Holger Jagtv. 201 103
Poulsen H Chr. Lundsg. 10 103
Schmit Wm., Gl. Kongev. 162 D V 2481x
Schou Marie Langg. 30 Valby

Seltoft-Jensen H C, Duntzfeldts Allé 16 Hell.
1 Hell. 187
Thorup Th., Hortensiv. 12 V 1 V 2045 v
Torup Fr. Gl. Kongev. 154 V 1
Worms A Gøthersg. 115 A 103 (K F U M) 1 By
2202x
Stenogr. Ref. af Møder, Generalfors. etc.
Zahle Mathilde Frue Holbergsg. 4 103

Aarhus:

Jydsk Stenografbureau ved A Wessel Wetlesen 1940

Stenografisk Referat

af
Foredrag, Taler og Forhandlinger.

Hovedkontor: Søndergade 1 A
(Ved Clemensbro).

NB. Korrespondance besørges.
Stenograferer overalt i Jylland.

Stenografundervisning.

(se tillige Lærere og Lærerrinder).

Frdbg. stenografiske Bureau Bülowsv. 10 V 1 V 2303 y

Undervisning i dansk, tysk, engelsk og fransk Stenografi samt Maskinskrivning. Special-Lærere. Nye Kursus hver Maaned. Program udleveres og sendes.

Hylleholt J P Englandsv. 1 103
Kursus. Udenbyes pr. Korrespondance.

Jeppesen O F Snareg. 6 103 By 1270 y
Stenografisk Lærestalt, Specialkursus i Stenografi. Nye Kursus begynde hver Maaned. Forlang Program.

Kbhvns Sprogkursus (Korrespondentskole)
Kjæbmagerg. 52 103 By 2733
Stenografi. Sprog. Maskinskrivning.

Nehm E Frederiksborgg. 7 103 By 393y
Pählman Brødr. Stormg. 6 103 By 3900
Se u. Lærere i Skrivn. og Håndsvidenskab.

Rigsdagsstenogr. Worms' Stenografiske Gøthersg. 115 A 103 By 2202x. *Worms' Læreb. i St. t. Selvunderv. 8. Udg. (1.50) anbef. Ny Kursus beg. i Beg. af hver Maaned. Grundig Udd. i dansk, engelsk & tysk St.*
Svinding Chr. Jærnbaneg. 3 103

Faaborg:

Stenografskolen ved Jørgen Larsen 174

Stenstrykkerier.

(se Litografiske Etabl.)

Stentøj en gros.

Olsen W Folmer Snareg. 10 103 By 2902x

Stereotypi.

Aller's Carl Etabl. Valbygaard. Valby 103 Cent. 950
Carlsen Hjalmar Raadhustpl. 35 103 Cent. 8085

Dansk Reproduktionsanst. & Holms Reproduktionsanst., Akts., Cityg. 24 103 Cent. 2207 & 7485

Artiselskabet
Dansk Reproduktionsanstalt
og
Holms Reproduktionsanstalt
Illustrationer af enhver Art
Citygade 24. Telef. 2207.

Jensen Hans Vingaardstr. 10 A 103

Stiger.

A. Kjøbenhavn.

Andersen Rasmus Emiliev. 3 A R Cent. 3817
Avanti Helgolandsg. 5 R Cent. 3198

AVANTI

Helgolandsgade 5 R Cent. 3198
Husholdnings-, Butiks-,
Haandværker-, Lager-,
Rulle-, Hæve- og Brand-
samt Stiger til teknisk og Fabriks-
brug

STIGER

F. brikernes Salgs-kont. V-Voldg. 10 R By 4678
Forenede Stilladsforretninger, De, Akts.,
Dronn. Tværg. 19 R Cent. 3214
Havdrup Stigefabriks Lager Colbjørnsensg.
3 R Cent. 5265
Specialitet: Stiger af enhver Art.
Kjøbenhavns Stillads-Kompagni Nørrebrog.
40 R Cent. 6315. — Stiger af alle Arter
samt Patent- og Hængestilladser.
Seheuer Philip Nørrebrog. 50 R N 233x

B. Købstæderne.

Aarhus:

Beider Chr. Sogade 2
Stiger af enhver Art. Prislister franco.

Horsens:

Madsen S P R 147

**S P Madsen**

Tømrermester, Horsens.
Stigefabrik.
Patentstiger, Wienerstiger, Brandstiger
Telefon Nr. 147

Generalrepræsentant:
Viggo Skooby, Prinsesse Maries
Allé 13 V R V 1801 (8-10, 3-6).

C. Landet.

Havdrup Stigefabrik. F.E. Dobrock, Havdrup
 R 9

Stivelse.

Eigtved Anton Laxeg. 30 R Cent. 3427
Generalagentur og Hovedoplæg for Ami-
donnerie Royale, fh. F. Heumann & Co.
Poulsen L & Co. Dronn. Tværg. 3 R Cent.
6090 med Omstill. til Cent. 6091, 92 & 93
Generalagenter for Usines Remy.

Sthyr & Kjær Raadhussstr. 13 R Cent. 7690
Trier Adolph & Goldschmidt Amagert. 8 R
Cent. 562 & 2173

Stokkefabrikanter.

A. Kjøbenhavn.

Pedersen P O st. Kongensg. 21 R Palæ 437
Fabrik af ægte Ibenholt- & Rørstokke
for Montering til Sølgreg m. m. Pa-
raply- & Spaserestokke. Elektr. Drift

B. Købstæderne.

Odense:

Nielsen J P Vindegade 59 R 1384
Specialitet: Spadserestokke.

C. Landet.

Nielsen's R Piske- og Stokkefabrik, Akts.
Lunghøj pr. Gjelsted R 7
Telegram-Adresse: Lunghøj, Gjelsted.
Alle Sorter Spadserestokke samt Para-
plystokke.
Otterup Stokkefabrik, Otterup St. R 56

Stolefabrikker.

A. Kjøbenhavn.

Alberti Robert Toldbodg. 17 R Cent. 3849
Specialitet: Stole i moderne Stilarter.
Sølvmedaille Kbhvn. Træffes bedst 7-2/2.

Andersen A C Adelg. 77 R Palæ 57
Andersen's C Stolefabrik Ravnsborgg. 8 R
Cent. 5657 & 5658
Fabrik af Sofaer, Stole og Jærnstel.

Dansk Stolefabrik ved H P Hansen & F As-
mussen Nørrebrog. 58 C R Cent. 8695
Spec.: Spisestue- og Restaurationsstole.

Friberg J Adelg. 90 R Palæ 215 y
Specialitet: Stole og Sofaer.
Hansen Erland I. Strandstr. 10 R Palæ 1040x
Hansen's Fritz Eftf. Overgaden oven Vandet
10 C Cent. 1673 & By 3092

Hueg N C H Nørrebrog. 148 R Cent. 9307
Specialitet: Spisestuestole i
alle Stilarter.
Stole til Herreværelser.

Kbhvns. Stolefabrik, H C Pedersen's Eftf.,
Vesterbrog. 107 C V Cent. 1948
Spec.: Stole og Sofastel i alle Stilarter.

Mather Carl st. Kongensg. 59 R Cent. 8468
Specialitet: Sofaer og Spisestuestole.

Schmidt's Kristian P Danske Kontormøbel-
fabrik, Akts., Hannoverg. 8 R Cent. 7133

Akts. Kristian P Schmidt

Sif, Danske Kontormøbler
Fabrik, Kontor og Lager
Hannoverg. 8 R Cent. 7133
Sif, Danske Konkurrencestole, præmi-
eret paa Industriforeningens Stole-
konkurrence
Skriftlig Garant for enhver Stol
Illustreret Katalog franko
Se under Kontorinventar og Kortregistre

Smith H P Gothersg. 8 R Cent. 7027
Wiborg A Adelg. 77 R Palæ 129 u
Specialitet: Sofaer og Stole.

Willrodt's C D H Eftf., F F Frantzen, Hel-
singørsg. 4 R Cent. 2122

B. Købstæderne.

Aalborg:

Aalborg Stolefabrik, J Jensen
Larsen L P Mølleg. 13 R 1255

Aarhus:

Faarup K B R 968
Jensen Jens R 85
Olsen J R 2066

Odder:

Odder Trævarefabrik, Akts. R 95

Odense:

Odense Stolefabrik R 898
Illustreret Prisfortegnelse tilstilles paa
Forlangende franco oeralt.

Randers:

Bjørklund Carl, Stolefabrik
Facondrejeri og Svenske Stole.

Justsens H C Stolefabrik R 282

Lindskov A & Son R 889

Sorø:

Christensen P R 141
Spec.: Egtræs Spisestuestole.

Svendborg:

Nielsen Frode

Vejle:

Bruhn F R 487
Greisdal Stolefabrik
Greisdalens Stole- og Møbel- og Akts.
 R 194
Drejede Stole, Gyngestole,
Spisestuestole og Salonstole.
Prisbelønnet paa Industriforeningens
Stolekonkurrence i Kbhvn. 1901.
1ste Præmie Septbr. 1908.

C. Landet.

Brabrand Stolefabrik, Brabrand R 7
Jacobsen I C, Allingabro
Paabøl med flere Plantagers Stolefabrik,
Tarm
Sørensen N, Havdrup R 47

Artikler for Stolefabrikker.

Bruun V & Co. Gothersg. 54 R Cent. 7410
Stolerør til Fletning af Stolesæder.

Korinth:

Korinth Savværk R 9
Opskåret Stoletræ i Bog og Fig.

Stormskadeforsikring.

Aarhus:

Dansk Forsikringsforening mod Storm-
skade St. Clemens Torv R 957
I alle Landets Sogne har Foreningen Til-
idsmænd, som modtage Indmeldelser.
Stormskadeforsikrings-Foreningen f. Land-
bygninger i Jylland. Repr. Elvin Wistoft,
Ryeg. 32 R 657 & Brabrand 6.

Næstved:

Forsikringsforeningen „Ly“ R 190

Straahatte.

Bjørnild A S Løvstr. 9 R Cent. 9094
Borgesen S & Co.'s Eftf., Akts., Pilestr. 23 R
Cent. 142 & 3107

Dansk Straa- og Filthattfabrik ved Axel E
Tafdrup, Fabrik Silkeg. 50g6 R Cent. 4617
Se Personreg. under Pariser-Bazaren.

Doberck Aug. & Rubin Kompagnistr 10 R
Cent. 6157
Lag. af alle Art. f. Modehandlerinder.

Goldstein J & Søn Kong. Nyt. 8 R Cent. 1240
& 1245. — Udsalg Silkeg. 10.

Gottschau's J Straa- og Filthattfabrik
ved L Dünweber & Albert Just Cityg. 19
 R By 2787. Udsalg Silkeg. 10.

Harder G Vingaardstr. 6 R Cent. 3787
Jacobsen Floris & Co. Gl. Mønt 4 R Cent. 5653
Kbhvns Straa- og Filthattfabr., Akts. Freder-
riksborg. 1 R Cent. 8781

Larsen's F Eftf. M & V Thrane Nørrebrog.
212 R Tg. 423x

Lynghy Straa- & Filthattfabrik Nørreg. 7 R
By 3710

Matthiesen J H Istedg. 49 V R V 1749y
Melchior Ludvig, Kristen Bernikows Gade
1 R Cent. 2081 & 2337. — Grundlagt 1839.

Michaelsen M J, Peder Skrams G. 24 R Cent. 4478
Straa- og Filthattfabr. Hafnia ved Henry
Rohde Nørreg. 35 D R By 1135

Aalborg:

Aalborg Straa- & Filthattfabrik, L Chr.
Poulsen R 285

Strikkemaskiner.

Akts. Simon Olesens Trikotagefabrik
Landemærket 11 & 13 R Cent. 204 & 5488
Nyeste og bedste Konstrukt. sælges til
Fabrikpriser. 100 Maskiner i Virksomh.

Bastrup P Petersen & Co. Krystalg. 15 B C 5330
Grøn James F Nørreg. 28 R Cent. 3020
Strikkemaskiner kun en gros.

Sørensen & Westergaard Vesterg. 10 R Cent.
5277 & 6777

Lager af nye og brugte Strikkemaskiner.
Maskinerne ses i Arbejde paa Fabrikken.

Troelsen K, Akts., Griffenfeldts g. 28 [N] [N] 246
Strikkemaskiner, Væve og Strikkenæle.

Odense:

Nielsen Chr. & Co. [N] 387

Strygeovne og Strygejern.

Heegaard Anker Havneg. 37 [N] [N] Cent. 134

Strygepander og Strygeplader.

Heegaard Anker Havneg. 37 [N] [N] Cent. 134

Strygespaan.

Maribo:

Rasmussen Jørgen, Erikstrup [N] Ostofte 15
Smergel- & Sandspaan, Spandsogskuff.

Nykjøbing F.:

Nielsen R J, Kraghave [N] 254
*Smergel- & Strygespaan, 2 Aar lagrede.
Fabr. grdl. 1876, ude. 1890 og 1896.*

Strækmetal.

Berendsen Sophus, Akts., (Gl. Torv 24 [N])
[N] til Kontor Cent. 8500, [N] til Lager Cent. 2245
*Ans. t. alle Slags arm. Beton, Monier,
Etageadsk., Skillerum, Fundament, o. s. v.
Prøver, Katalog, Beregn. Ocerst. paa Forl.*

Stukkaturfabrikanter.

A. Kjøbenhavn.

Ambrosy Joh. Rolighedsv. 21 Lyngby
[N] Lyngby 280
Berg Hans Chr. & Flyge Aaboulevard 41 [N]
[N] Cent. 3548
*Gesimser og Rosetter i Gips. Lofts-
dekorationer i Gips og carton pierre.
Kunstig Sandsten- og Granitstøbning.*
Claussen A V & Co. Holteg. 6. 8 [N] [N] Tg. 690
*Fabrik og Lager af „Excelsior Gips-
stuk“, enestående smukt og stærkt. Ro-
setter, Gesimser, Loftsdekorationer og
Dørpartier paa Lager i rigt Udvalg.
Engelske Kasetlofter.*
Dansk Gipsindustri-Kompagni, Akts.,
Mariendalsv. 23 [N] [N] Cent. 5585
*Indvendig snævel som udevendig Stuk-
turarbejde, Gips- & Cocospaladeragge.*
Dansk Gips- & Cementskillerumfabrik ved
Rud. Høst, C F Riichs V. 38 [N] [N] Gh. 517y
*Gipskillerum, sømfaste Cementskillerum,
Cocospalader, Ventilationsrør, o. s. v.*
Dansk Træstukfabrik Gips- & Cementstøberi
Vodroffsv. 6 [N] [N] V 285y
*Rosetter, Gesimser, Dørpartier, Lofts-
hjørner etc. af Træstuk paa Lager.*
Ferdinandson N Nygaardsv. 29 [N] [N] St. 202
*Gesimser, Rosetter, Gipsfigurer, Ce-
mentstøberi.*
Kalman A Hejrev. 33 [N] [N] Tg. 678y
Kbhvns Stukfabrik ved H Garde Middel-
grundsv. 3 [N] [N] Am. 777
Gips-, Cement- og Kalkstuk.
Klingsey & Levin Fælledv. 7 [N] [N] Cent. 3620
Gips- & Cementarbejder.
Lamborg-Petersen & Co. Glentev. [N] [N] Tg. 230
Ludvigsen B A, (Gl. Kongev. 179 [N])
Schæffer & Kreutzer, Niels Ebbesens V. 7 [N]
[N] V 157
*Gesimser, Rosetter og Loftsdekorationer,
samt alt Facalæarbejde i Cement.*
Storm-Nielsen Mariendalsv. 25 [N] [N] Gh. 316
Stukfabrikken Danmark, Akts., Baldersg. 46 [N]
Sørensen Th. Tranev. 2 [N] [N] Tg. 559y
Wienberg's C Stenhuggerier (A Larsen & L
M W Krestensen) Jagtv. 183 [N] [N] St. 238

B. Købstæderne.

Aarhus:

Jyllands Træstøberi og Stukkaturfabrik [N] 54
Paludan & Carlsen Clemensbro [N] 1347

Fredensborg:

Holberg C
Facade og indvendig Stukarbejde.

Hillerød:

Kielberg F Kont. [N] 55, Fabrik [N] 197

Kolding:

Nielsen Morten [N] 208
*Gesims-, Loftsdekorationer etc. i Gips,
Cellulosestuk og Stukkatin.*

Odense:

Fyens Gipsværk, Akts. [N] 137
Odense Figur- og Stukfabrik [N] 795
Odense Gipsvarefabrik [N] 1747

Styrtebadeapparater.

(se Badeapparater.)

Støbegods.

A. Kjøbenhavn.

Andersen's J Eftf. Ryesg. 113 [N] [N] O 2215 y
Andersen P „Svanholm“ Gl. Kongevej 66 [N]
[N] Cent. 2788
Atlas, Akts., Nørrebrog. 198 [N] [N] Cent. 4864
Bjerring's J B Eftf., F P Nielsen, Borgerg. 25
[N] [N] Cent. 5045. *Udsalg af nyt og brugt
Støbegods m. m. Alt Støbeg. til Fabrikspr.*
Brorup N Vesterbrog. 18 [N] og Gl. Kongev.
23 [N] [N] Cent. 2510 & 2541
*Odense Bygningsstøbegods fra Alle-
rups Eftf. Skarnekasser 5 Kr.
Gamle Orne købes og tages i Bytte.*
Forenede Jærnstøberier, De, Akts., Raadhustp.
35 [N] [N] Cent. 8808
Frederiksborg Jærnstøberi & Maskinfabrik,
Akts., Falkonerallé 42 [N] [N] Cent. 2512 & 5160
*Bygningsstøbegods, Kloakstøbegods,
Støbning efter fremmede Modeller.*
Hansen Jens Vesterg. 15 [N] [N] Cent. 1072
Heegaard Anker Havneg. 37 [N] [N] Cent. 134
*Bygningsstøbegods. Kakkeltorne, Kom-
furer etc.*
Hess C M, Vejle. Eneudsalg ved Matthissen
& Dittmann Bredg. 20 [N] [N] Cent. 972 & 8167
Holm's Binar Jærnstøberi Tagensv. 11 [N]
[N] Tg. 47. *Spec.: Hammerbart Støbegods.
Medaille 1ste Kl. Kjøbenhavn 1888.*
Jærnstøberierens Salgskontor, Akts., st. Kong-
gensg. 124 [N] [N] Cent. 6441
*Kjerteminde Støbegods, H Rasmussen's
Sønner m. fl. Vadskekedl. m. m. Gratis Ops.*
Kjerteminde Støbegodsudsalg, Emil Christi-
ansen Kristen Bernikows G. 3 [N] [N] Cent. 7952
Larsen L Larshjørnstr. 5 [N] [N] Cent. 5597
Kakkeltorne, Kompfurer, Murermateriale.
Ludvigsen & Hermann Nørrebrog. 39 [N] [N] Cent.
602 & 2302, Telegramadr. „Ludvigsherm“.
Specialitet: Kloakartikler.
Lund & Lawerentz, Akts., Pilestr. 32 [N] [N] Cent. 6185
*Eneudsalg af Støbegods fra N A Chri-
stensen & Co. Nykjøbing Mors.*
Matthissen & Dittmann Bredg. 20 [N] [N] Cent. 972 &
8167. *Eneuds. fra C M Hess, Vejle.*
Nielsen Rasmus Vogumagerg. 33 [N] [N] By. 919y
Odense Støbegods, H Rasmussen, V-Voldg. 4
[N] [N] Cent. 6461
Pedersen C & LP Duus Halmtovv. 36 [N] V 401y
Quick Meal Stove Co., Akts., Raadhustp. 77 [N]
[N] By 4724
Reck's Opvarmnings Komp.'s Filial: Fabriks-
udsalg Vester Voldg. 10 [N] [N] Cent. 6332
Semler & Matthiassen N-Voldg. 12 [N] [N] Cent. 1443
*Besparende Ovne og Kompfurer -- Særlig
solidt forarbejdede fra Hess & Søn.*

B. Købstæderne.

Aalborg:

Davidson Martin Nørreg. 23 [N] 224
Lange L S [N] 103
Nielsen Hakon Bispensg. 5 [N] 154
Peterson's CEftf. [N] 223 *Billigste Udsalg af
nye og brugte Kakkeltorne, Kompfurer,
Gryder, Jærneinduer etc.*
Peterson Sophus [N] 1299
Svendborg Støbegods.

Aarhus:

Forenede Jærnstøberier, De, Akts. (H P
Jensen & Co.) [N] 100
*Haardstøbt, med Tilsætning af Staal-
Coquillegods. Bremskeklodser med og
uden Indlæg.
Lecrerandør til de danske Jærnbaner.
Massefabrikation e. leverede Modeller.*
Jydsk Central-Depot af Svendborg Støbe-
gods Broparket [N] 1058, Stats [N] 2
Winslow Fr. Lille Torv 1, 3 [N] 155
*Telegram-Adresse: Winslow.
Lager en gros af Bygningsstøbegods,
Vejle Ovne og Kompfurer, Jærneinduer,
Kloakstøbegods, Gasovne, Gasappara-
ter, Petroleumsmorsene, Vadskekedler, Dump-
skemaskiner.
Lecrerandør til Aarhus Kommune.*

Allinge:

Nordlandets Handelshus, Akts. [N] 7

Bogense:

Jensen Chr. B [N] 7

Ebeltoft:

Kordt L [N] 27, Stats [N] 11

Esbjerg:

Bøtcher's L Eftf. [N] 81
Esbjerg Jærnstøberi & Maskinfabrik, Jensen
& Olsen [N] 31
Esbjerg Støbegodslager, Birch Larsen

Frederikssund:

Madsen Willh. [N] 37
*Kakkeltorne og Kompfurer fra N A Chri-
stensen, Nykjøbing M. Bygningsstøbegods.*

Glostrup:

Petersen L & H C [N] 61

Hadsund:

Christensen Alling [N] 42
Morsø Støbegods.

Herning:

Hansen N K [N] 38
Eneoplæg af Morsø Støbegods.
Hansen Sander [N] 18
Helstrup M D [N] 72
Herning Jærnstøberi & Maskinfabrik [N] 95
Spec.: Teglorusgods.

Hillerød:

Mogensen H [N] 207

Hjørring:

Fabrikernes Uds. v. Jac. Pedersen & Co. [N] 360
Jensen Lauritz

Holbæk:

Nielsen H P [N] 134

Holstebro:

Holstebro Jærnstøberi & Maskinfabrik, Akts.
[N] 28
Nikolaisen Jens Kr. [N] 144
Horedoplæg af Morsø Støbegods.

Horsens:

Behr Henrik [N] 365

Hurup:

Hurup Jærn-, Staal- og Støbegodsforr. [N] 20

Jyderup:

Jensen's Chr. F Son [N] 5

Kjerteminde:

Kjerteminde Jærnstøberi, Akts., 40
Udsalg i Kjøbenhavn:
Kristen Bernikows G. 3 100 Cent. 7952.

Kjøge:

Hasselbalch's A A Efftf. 10 & 102, St. 11
Oplag fra Akts. I S Hess & Søn.
 Jensen Oluf I (fh. FA Hansen) 16, Stats 12
Scendborg, Morsø og Vejle Støbegods.

Kolding:

Konstantin Hansen & Schroder, Akts.
 136 & 448. Tel.-Adr.: Konstantin.
Støbegods til Maskinbyggere og Mølle-
byggere. Maskinformede Rensskiver (ar-
digrerede og raa Transmissionsdele.
 Lind M (Møller & Knudsen's Efftf.) 307

Korsør:

Fischer Harald 104

Maribo:

Hatten P 26
Hovedoplag af Scendborg Støbegods

Middelfart:

Hess J S & Son, Akts. 29, Stats 1
Udsalg i Kjøbenhavn: Semler & Mat-
thiussen, Nørre Voldg. 12 100 Cent. 443

Nakskov:

Dan Knud 4
 Nakskov Støbegodsforretning, C P Christen-
 sen 133
 Oberg Ferdinand 3

Nyborg:

Nyborg Jærnstøberi og Maskinfabrik,
 Akts. 76
Udsalg i Kbhvn.: Palagade 6 100 Cent.
 8867.

Nyborg Støbegodsforr., Otto Nielsen 20

Nykjøbing F:

Gram's J S Efftf. 45, Fabrikken 127
 Hansen I O 189
Kakkelovne, Komfurer, Vinduer, Pumper.
 Østergaard's Th. Efftf., V Hansen 43

Nykjøbing M:

Christensen N A & Co., Akts. 37
 Stats 9
Telegr.-Adr.: „Christensens“.
Al Slags Støbegods til Bygnings- og Hus-
holdningsbrug. Emailleret Grydegods.
Ventilationsørne for Skoler og Kirker.
Døgnbrændere. Skorovne. Færmeappa-
ratør for Kirker og Villæer.
Udsalg i Kbhvn.: Lund & Lawrentz,
 Akts., Pilestr. 32 100 Cent. 6185.

Nysted:

Wichmann S 6

Næstved:

Hansen Niels 90

Nørre Sundby:

Kjærgaard Chr. 1021
Morsø Støbegods.

Randers:

Christensen Carl, Julius Møllers Efftf. 194
 Hansen Fritz 551
 Morsø Støbegods Uds., N J Caprani 243
 Randers ny Jærnstøberi 257 & 500
Kakkelovne, Komfurer og Staldvinduer.

Ribe:

Ribe Jærnstøberi. H Obbekjer 62
Øne, Komfurer og Bygningsstøbegods.

Roskilde:

Borello's Efftf., Axel Petersen 26
 Severin P E 109
Encoplag af Morsø Støbegods.

Rødby:

Nielsen A 8

Silkeborg:

Andersen Niels 55
Eneforhandling for D. f. Jærnstøberier.

Skive:

Diges Peter Efftf. 23
Encoplag fra C M Hess, Vejle.
 Skive Tommerhandel, Akts. 33
 Trap Cort 51
Hovedoplag af Morsø Støbegods.

Skjern:

Andersen M 58

Slagelse:

Rasmussen's H Jærnstøberi og Maskinfä-
 abrik 43
Vinduer, Ørne og Komfurer, Raat Støbe-
gods.

Storchedinge:

Elling Fr. 11

Struer:

Jensen's F W Sømmers 9

Svendborg:

Kauffmann C M 34
Hess & Son's anerkendte Ørne & Komfurer

Taastrup:

Larsen & Olsen 3

Vejle:

Aabye Vilh. 377
 Andersen Johan 72
 Hess C M 68, 230 & 520
Se under Jærnstøberier og Kakkelovne.

C. Landet.

Jepsen Uhd Kr., Tistrup 5

Støvsugning.

Danske Støvsuge- & Banke-Kompagni, Akts.

Danske Støvsuge- & Banke-Kompagni

Akts.
Støvsugning af Møbler, Tæpper,
Gardiner, Lejligheder, Dampskibe &
Køtorer
 Bestillingsadr.: d'Herr. Sadelmagere &
 Tapetsereremestre

Heinholst, Aktieselskabet, Gl. Torv 10, 12
 100 Cent. 5128

Støvsugemaskine kan anbringes
i ethvert Hus og betjenes af en-
hver uden Ørelse. Maskinen kræ-
ver ingen Pasning og skyller selv
Støret i Kloaken.

Henze Emil Toldbodv. 6 100 Cent. 1487

Lejligheder, Biblioteker, Forretnings-
 lokaler etc. støvsuges.

Gratis Overlag.

Emil Henze's Møbel-, Tapetserer- & Støvsuge-Forretning.

Gardiner ophænges. Tæpper pålægges.

Jensen J C & Hansen Nørrebrog 54 100 Cent. 4136
 Kohberg O Fælledv. 19 100 Cent. N 702y

Odense:

Dansk Støvsuger Komp. 1391

Støvsugemaskiner.

Andersen & Meyer Badstuestr. 18 100 Cent. 341
Patenterede transportable Støvsugemask.

Dansk Aspirator-Forretning ved Carl Brorson

Havneg. 9 100 Cent. 6700

»Aspirator«

- transportabel, elekt.
 Støvsuger - har stær-
 kest brugelige Sugeevne
 og koster kun ca. 12 Ø.
 i Timen at anvende.
 Kan bruges i enhver
 Lejlighed med elektr.
 Lys, uden at Lednings-
 nettet forandres.



Exakt ved G Grüner Raadhuspl. 37 100 Cent. 6873
Lys og Kraft.

Heinholst, Aktieselskabet, Gl. Torv 10, 12 100
 Cent. 5128

Støvsugemaskiner. Dansk Patent 7576.
 Iron, Akts., Vesterbrog. 25 100 Cent. 5303
Støvsugemaskiner. Dansk Patent.

KRÜGER I Ingeniør N-Voldg. 2 100 Cent. 4726
 & 4727, Fabrik Vesterfælledv. 89 100 Cent. 6011
Stationære og transportable
Støvsugemaskiner.

Korting Gebr. A/G, Puggaardsg. 10 100 Cent. 8237
Wolverine Motor Co., Akts., V-Voldg. 109 100
 Cent. 3377



Thurman's elektr.
transportable
Støvsuger,
Vægt 100 Pd.,
bruger for ca. 8 Øre
Elektricitet i Timen

Suge-Gasværker og -Gasanlæg.

A. Kjøbenhavn.

English T R Bülowsv. 40 100 Cent. 1661
Crossleys Sugegasværker.

Frich's S Efftf., „Ferrum“ Raadhuspladsen 35
 100 Cent. 5749 Fabrik Aarhus 64 & 930
 Hassel Holger Brdg. 43 100 Cent. 478
Campbells Sugegasmaskiner.

Humboldt Reventlowsg. 12 100 Cent. 7628
KRÜGER I Ingeniør N-Voldg. 2 100

Cent. 4726 & 4727
 Fabrik Vesterfælledv. 89 100 Cent. 6011

LANGREUTER'S W EFTF. Revent-
 lowsg. 16 100 Cent. 1090, 5090 & 6134, Stats-
 telefon 136. - *Ruston Proctor & Co. Lincoln*

Ostermann Ferd. A Nørrebrog. 52 100 Cent. 811
 Petersen H C & Co., V-Boulevard 18 100 Cent. 628

Tunges Sugegasværker og Motorer.
 „Tuxham“ Valby 100 Cent. 8816. - *Se Side 1068*

B. Kobstæderne.

Aalborg:

Henriksen N Klostertorv 16 100 Cent. 796

Aarhus:

Frich's S Efftf. 64 & 930 - *Kontor i*
Kbhvn., „Ferrum“, Raadhuspl. Cl. 5749.

Horsens:

Kramper Rud. & Jørgensen, Akts. 427
Se under Motorer.

Møller & Jochumsen's Fabrik, Akts. 149

Nakskov:

Forenede Maskinfabriker, De 18

Specialfabrik for Suge-Gasanlæg.

Vore opretstaaende
 Sugegasmotorer over-
 gaar alt.

1ste Klasse **dansk**
 Arbejde.

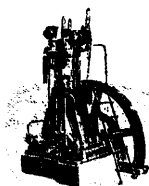

Nørre Aaby:

Fabrikken „Grand“ 1 Indslev 36

Odense:

Rasmussen R A Albanig. 46 1179

Sukkerfabrikker og -Raffinaderier.

Danske Sukkerfabrikker, De, Slotsholmsg. 22 1 Cent. 9030

Fabrikken Fiducia Lyngby. 24 1 St. 4 Lyngby Sukkeraffinaderi Vinkelv. Lyngby 1 Lyngby 2

St. Croix Sukkerfabrik, Akts., Slotsholmsg. 22 1 Cent. 9030

Sukkeraffinaderiet Larsbjørnstr. 9 1 Cent. 2561 & 2562

Nykjøbing F.:

Sukkerfabrikken Nykjøbing 1 93

Sukkervarer.

1. Fabrikker.

A. Kjøbenhavn.

Berg Anthon Skinderg. 45 1 Cent. 3506
Cloëtta Brødrene, kgl. Hof-Chokoladefabrik, Fabrik: Hørsholmsg. 20 1 Cent. 7120 & 9083
Lager og Udsalg Østerg. 61 1 By 2799.Demant's F Eftf. Frederiksberg 3 1 By 1204x
Enevoldsen & Hansen Baggesensg. 5 1 Cent. C3156
Engel & Kisky Bernstorffsv. 9 1 Cent. 3752 & 6095Evers C R & Co., Ø-Fasanv. 15 1 Cent. 3282
Ægte Maltbolscher i Blikasker à 15-25 Øre, samt i løs Vægt. Sodapastiller.

Fabrikken Ferré ved Julius Torp, Abel Cathrines G. 3 1

Fyn's Sukkervarefabrik ved Ludvig Hansen Ø-Fasanv. 54 1 Gh. 405

Galle & Jessen's Chokolade- & Konfektfabrikker Lyngbyv. 8 1 Cent. 1140

„Globus“, De Forenede Chokolade og Konfektfabrikker, Akts., Grundtvigsv. 11 1 Cent. 2107 & 1458 Privat 1 V 2176x
Fineste Fabrikat.
Grand prix Paris, London og Antwerpen.
Guldmedaille Kjøbenhavn 1906.
Højeste Udmærkelse Aarhus 1909.Hansen H G M Jagtv. 85 & 87 1 Cent. 1850
Christian F Kehlet, et Firma, Jagtvejen 85 & 87. Fabrikens Udsalg Gothergade 10. Stuen. 1 Cent. 9156.Hansen's L P Eftf. Nørreg. 49 1 Cent. 6046
Hansen & Truelsen Vodroffsv. 6 1 V 268y
Høegh's J Sukkervare- og Kapselabrik, Akts., Cypersv. 6 1 Am. 90Jensen & Møller Dronningensg. 73, 75 1 Cent. 1731
Fabrikerer alle Sorter Konfekture, Drops, Biscuits, Cakes og Honningkager.Jørgensen J, l. Theklav. 2 1
Kbhvns Dragée-Bonbons Fabrik, Alb. Haugsted Nyhavn 31 H 1 Cent. 1703
Kbhvns Drops- og Konfekturefabrik ved H Mathiassen, Holger Danskes V. 103 1 Cent. 8193 & 8194Kbhvns Marcipan- & Makronmassefabr. ved Ditz Peschardt Smalleg. 3 1 Gh. 1052
Koch's PCEftf., Akts., Nytorv 3 1 Cent. 6704
Larsen C L Trepkasg. 11 1
Mau Erhardt Tesdorpfsv. 29 1 Gh. 497 y
Cremechokolader.Moltved H G Vesterfælle V. 13 1 V 1590x
Nordisk Konfiture- & Marzipanfabr. ved G Vespermann H C Ørstedes V. 19 A 1 V 2315x
Spec.: Konfekt og fyldte Chokolader.Olsen Wittus Frdbg. Alle 52 1 V 61x
Pedersen J Frederiksborgv. 35 1 Tg. 92Piirschel A Akasiav. 1 1
Rünitz W F A Rantzauvg. 28 B 1
Sarotti E W Frederiksbergg. 19 1
Schröder Chr. Oehlenschlägersg. 45 1
Sukkervarefabrikken Drops, Akts. Falkonerallé 16 1 V 2449y
Sukkervarefabrikken Non plus ultra, Akts., H C Ørstedes V. 48 A 1
Sørensen Wilh. C Kastanicallé 12 Vanl.
Vesterbros Sukkervarefabr. v. E Christensen Hessensg. 41 1

B. Købstæderne.

Aalborg:

Aalborg Sukkervarefabrik, S C Jørgensen 1 726

Aarhus:

Forenede Chokolade- og Konfektfabrikker „Globus“, De, Akts. 1 125, Stats 1 32.
Se under Kjøbenhavn.Petersen's P Chr. Eftf. 1 314 & 1881
Største danske Produktion i Branchen.

Esbjerg:

Esbjerg Sukkervarefabr. v. Emanuel Nielsen 1 194

Hillerød:

Christensen Einar 1 77
Fabrikation af Chokolade og Sukkervarer.

Kolding:

Kolding Sukkervarefabrik, Peter Hansen 1 79
Middelfart:

Cruiger O

Nakskov:

Madsen J C 1 256

Odense:

Høegh's Chr. Sukkervarefabrik 1 619
Sukkervarefabr. „Fonix“ 1 820
Tychsens's Brødr. Eftf., Akts., Overg. 46 1 58

Randers:

Fogh Ludvig 1 639
Metz A M 1 31

Rønne:

Kure M 1 4

Slagelse:

Frellsen J M 1 344

Svendborg:

Svendborg Sukkervare- & Chokoladefabrik

Thisted:

Sukkervarefabrikken „Extra“ 1 99

Vejele:

Markussen P 1 237
Sørensen Brødrene 1 235
Vejele Sukkervarefabr. v. Rasmussen & Sørensen 1 12

2. Importører.

Koefoed & Rasmussen, V-Boulevard 9 1 C. 5864

Svampe.

1. Svampeudsalg.

Aagaard Ludvig jun., Nordisk Svampe-Komp., Akts., Frederiksbergg. 32 1 Cent. 3630
Fabrikken „Hermes“ Amagert. 31 1 Cent. 7731
Fribg. Svampelager, A Clausen Gl. Kongev. 92 1 V 2474y

2. Svampe en gros.

A. Kjøbenhavn.

Esmer Einar Hauserpl. 9 1 Cent. 8381
Russiske Gummisvampe mrk. „Stjerne“.
Største Salg i Norden.
Fabrikken „Hermes“ Amagert. 31 1 Cent. 7731Linkilde Harald Forchhammersv. 10 (St. Markus Plads 10) 1 N 165
Største Lager af alle Sorter Svampe, saavel blegede som ublegede. Stort Lager af raa Svampe i Baller.

Salomonsen E T, st. Kongensg. 108 1 Pala. 914x

Warthoe Emil & Sønner

Tordenskjoldsg. 9 1 Cent. 28

EMIL WARTHÖE & SÖNNER

Tordenskjoldsg. 9 1 Cent. 28

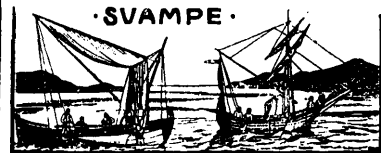
Konsignationslager, direkte fra Fiskerierne i det græske Arkipelag og ved Afrikas Kyster
af alle Sorter og alle StørrelserLevantine-, Zimocca-, Kapadik- (Hestesvampe) etc. Lager af alle amerikanske Svampe, Cuba, Bahama, Wool, Velvet, Reef, Yellow, Grass etc. Loofahs.
Specialitet: Snebolle-Svampen.

Indr. Mønster og Varemærke.

Emil Warthoe & Sønner

Tordenskjoldsg. 9 1 Cent. 28

Svampe en gros Svampeblegeri

Willumsen Holger Frederiksborgg. 1 1 Cent. 267

B. Købstæderne.

Aarhus:

Petersen's P Chr. Eftf. 1 314 & 1881

Randers:

Nielsen Jens 1 475
Klæde-, Haar- & Tandbørster-Læderearer.

Svineslagterier.

A. Kjøbenhavn.

Andelsslagteriernes Flæskesalg ved TG Jungersen Nørreg. 6 1 Cent. 6480 & 6489
Fra April Mitchellsg. 14 1

Danske Svineslagterier, De, Akts, Øresundsg. 25 1 Cent. 4385

Johannesson S Højbropl. 13 1 Cent. 3349 & 121
Samvirkende danske Andelsslagteri's Fælleskontor, De, V-Voldg. 4 1 Cent. 5074
Telegramadresse: „Galt“.Valby Svineslagteri, Thorsen Nørgaard, Fredh. Kan. 2 1 Cent. 7303
Hovedudsalg Fredh. Kan. 2 1 Cent. 7019

B. Købstæderne.

Aalborg:

Koopmann's J D Svineslagteri, Akts. 1 105, Stats 1 12

Aarhus:

Aarhus offentlige Slagtehus 1 120
Aarhus Svineslagteri 1 88, Stats 1 15

Aars:

Aars og Omegns Andelssvineslagteri

Assens:

Fyens Svineslagteri 1 3

Bogense:

Andelssvineslagteriet i Bogense 1 18

Ebeltoft:

Ebeltoft Andels-Svineslagteri 1 22

Esbjerg:

Esbjerg Andels-Svineslagteri 1 67, Stats 1 28
Telegramadr.: Slagteriet.

Esbjerg Svineslagteri 1 153, Stats 1 10

Faaborg:

Faaborg Andels-Svineslagteri 12
 Telegramadresse: Slagteriet.
 Eksport af Bacon, Hoveder, Tær, etc.

Frederikssund:

Frederikssund Andels-Svineslagteri 53
 & 103
 Eksport af Bacon, Fedt, Svinehoveder,
 Pølser etc.

Grenaa:

Grenaa Andels-Svineslagteri 88

Hadsund:

Hadsund Svineslagteri, lmt. 21

Hammel:

Hammel og Omegns Andels-Svineslagteri 55
 Telegramadresse: „Slagteriet“.
 Eksport af Bacon, Svinehoveder og
 Tær. En gros Salg af Svinefedt.
 Pølsefabrikation.

Haslev:

Haslev Andels-Svineslagteri 7

Herning:

Co-operative Wholesale Society lmt., Her-
 ning Svineslagteri 59, Stats 14

Hillerød:

Hillerød Svineslagteri 51

Hjørring:

Hjørring Amts Andels-Svineslagteri 87 &
 121, Stats 8, Privat 182.



Telegramadresse:
 „Catarina“.

Eksport af Bacon,
 Svinehoveder og Tær.
 En gros-Salg af Svinefedt.
 Pølsefabrikation.

Hobro:

Hobro og Omegns Andelsslakteri 113

Holbæk:

Holbæk Amts Andels-Svineslagteri 9 & 281

Holstebro:

Holstebro Svineslagteri, Akts. 40, Stats 55

Horsens:

Horsens Andels-Svineslagteri 104
 Telegramadresse: Hamlet, Horsens.
 Eksport af Bacon, Svinehoveder og Tær.
 En gros-Salg af Svinefedt.

Kallundborg:

Kallundborg Andels-Svineslagteri 42

Kjøge:

Kjøge Andelsslakteri 60

Kolding:

Andels-Svineslagteri og Kreatur Eksport-
 Slakteri 149

Løgstør:

Andels-Svineslagteriet 9
 Telegramadr.: Slagteriet.

Maribo:

Andelsselskabet Maribo Svineslagteri 21

Andelsselskabet

Maribo Svineslagteri

Maribo 21.

Eksport af Bacon, Fedt, Svine-
 hoveder, Tær, Pølser etc.

Nakskov:

Landmændenes Andels-Eksport-Slagteri
 45

Nykjøbing F.:

Lolland-Falsters Andels-Svineslagteri 6
 148 & 126
 Telegramadr.: Slagteriet.

Nørre Sundby:

Andels-Svineslagteriet for Aalborg Amt
 1023

Odder:

Odder Andels-Svineslagteri 12

Randers:

Randers Andels-Svineslagteri 141
 Randers Svineslagteri 55, Stats 14

Ringsted:

Ringsted Andelsslakteri 31 & 238
 Flask, Fedt, Leverpostei, Pølser.

Roskilde:

Frederiksen Carl 259 & 5, Priv. 318,
 Stats 26
 Roskilde Andels-Svineslagteri 75 & 512

Rønne:

Bornholms Andels-Svineslagteri 8

**Bornholms
 Andels Svineslagteri**

8
 Eksport af Bacon.
 Prokøst Bacon, særlig delikat.
 Yorkskinker.
 Ima snehvidt Svinefedt.
 Ekstrafine Spegepølser.

Silkeborg:

Silkeborg Andels-Svineslagteri 287
 Telegramadresse: „Andelen“.

Skanderborg:

Skanderborg Andelsslakteri 21a

Skive:

Skive Andelsslakteri 147
 Telegramadresse: Andelen, Skive.
 Flomme-fedt og Affaldsfedt.

Skive Svineslagteri, Akts. 13, Stats 8

Slagelse:

Slagelse Andels-Svineslagteri 60, Stats
 16

Svendborg:

Svendborg Andels-Svineslagteri 78

Vejlø:

Vejlø og Omegns Andels-Svineslagteri
 75, Stats 16
 Blodudding og Leverpostei i
 Brødforme. Flask.

Vordingborg:

Andelsslakteriet i Masnedsund 38
 & 215

Telegramadresse: „Slagteriet“.
 Kreatur-eksportslakteri, Fedt-smelteri og
 Pølsefabrik.
 Statskontrol. Trikinundersøgelse.

Artikler for Svineslagterier.

Kjøge:

Nielsen A Cand. pharm. 49
 Ministerielt autoriseret Iurnærkefarve.
 Ministerielt aut. blaa og sort Stempelf.

Odense:

Svinemærkefabriken „Stevns“ 1669
 Patent Svinemærker paaset, uden Tang.

Svovlsyre.

Dansk Svovlsyre- & Superphosphat-Fabrik
 Slotsholmsg. 16 Cent. 6388
 Meyer & Henckel Kjøbmgg. 60 Cent. 314 & 0168

Odense:

Lotze Gustav 43

Sy- og Besætningsartikler

Besætningslageret ved Ellen Sørensen, N-
 Voldg. 78 Cent. 1053x
 Kornerup Jørgen, Akts., Farverg. 6,8 & 10 Cent.
 6881

En gros Lager af Sy-, Besætnings- og
 alle til Korterebranchen henhørende
 Artikler. Fabrikation af Possement samt
 Lidser og Baand

Petersen Brødr. S & P Østerbrog. 19 Cent. 4877
 Eneste Specialforr. i Sy- og Besætningsart.
 samt Foerestoffer paa Østerbro. Syst. for
 Kjøler og Kostumer Slagelseg. 6 St. og 1. Sal

Petersen Holger Kjøbmagerg. 44 Cent. 6800
 Statstelefon 102. Aabent fra 8 - 5
 En gros Forretning i Syartikler og Be-
 sætningsstager.

Smith Valdemar Kjøbmagerg. 25, 27 Cent. 6951
 Sørensen Sophus Randersg. 4 Cent. 109y
 Største Udealg i Sy- og Besætningsart.

Sy- og Hæklegarn, Agent. og Import.

Schmidt J C Colbjørnsensg. 6 Cent. 8654
 Lager af Schürer Sy og Hæklegarn.

Sydfrugter en gros.

A. Kjøbenhavn.

ADOLPH'S FR. TH. ENKE, AKTS.,
 Slotsholmsg. 16 Cent. 7082, Stats 133
 Baltic Company lmt., Akts., Kong. Nyf. 8 Cent.
 2102 & 3602, Statstelefon 127
 Filialer: Aarhus, Christiania og Hel-
 singsfors.
 Specialimport af Jamaica Bananer og
 friske Sydfrugter.

Christensen & Wedel st. Kongensg. 81 Cent.
 6054, 6257 & By 1423x. Import af
 Appelsiner, Vindruer, Citroner og Lag.

Frimodt Joh. Tordenskjoldsg. 23 Cent. 530 & 1520
 Hansen Alf. Gl. Kongev. 102 Cent. 4806
 Hansen H C & Meiniche Romersg. 1 Cent. 2833
 Husum C Vendersg. 8 Cent. 794

Kirkebye & Bremer Ny Toldbodg. 27 Cent. 5699

Kirkebye & Bremer

Ny Toldbodg. 27 Cent. 5699

Hull - New York - Antwerpen

Europas største Specialforretning i
 amerikanske og australske Æbler,
 Sydfrugter samt

Jamaica Bananer

Stau Cornelius Kronprinsesg. 14 Cent. 332
 Sthyr & Kjær Raadhusstr. 13 Cent. 7690
 Trier Adolph & Goldschmidt Amagert. 8 Cent.
 562 & 2173

B. Købstæderne.

Aalborg:

Adolph's Fr. Th. Enke, Akts., Aalborg-
 Afdelingen 54 & 736, Stats 85

Aarhus:

Adolph's Fr. Th. Enke, Akts., Aarhus-Af-
 delingen 214, Stats 23
 Leth I D 2479

Petersen's P Chr. Eftf. 314 & 1881
 Import af alle Sydfrugter.

Skaarup Andreas Skoleg. 29 866
 Frugt og Grøntsag. Se u. Art. f. Gartnere.

Esbjerg:

Pagh & Qvist-Pedersen 77 & 427
 Pedersen I 56

Hjørring:

Steenberg Th. 350

Horsens:

Christensen Hans 55 & 273

Kolding:

Jansen Th. & Pors 182

Nørre Sundby:

Hedegaard & Christensen 1150 & 1167

Randers:

Adolph's Fr. Th. Enke, Akts. Randers-Afdelingen 195, Stats 22
Gronemann Frederik 522
En gros Salg af Appelsiner, Citroner, tørr. Æbler, Abrikoser, Blommer, Rosiner, Dadler, Figen, Korender, Nødder.
Nobbe Alfred 515

Skive:

Adolph's Fr. Th. Enke, Akts., Skive Afdelingen 37 & 237, Stats 13

Thisted:

Adolph's Fr. Th. Enke, Akts., Thisted-Afdelingen 47 & 175, Stats 19

Vejle:

Christensen Jørgen 173 & 174
Pedersen P 587

Sygeforsikringsselskaber.

A. Kjøbenhavn.

Commercial Union Assurance Comp. Ltd., London: Havneg. 39 39 Cent. 164.

Fenix, Forsikringsakts., Løngangsstr. 20 20 By 4762

„Gefion“, skandinavisk Syge-Forsikring af 1906, Akts., Jærnbaneg. 4 4 Cent. 10068

General Accident, Fire & Life Assurance Corp. Ltd.: Joh. Frimodt Tordenskjoldsg. 23 23 Cent. 530 & 1520

GENSIDIGE LANDBO-SYGEFORSERENING, DEN, Frdbg. Allé 19 A 19 Cent. 6659

„HAAND I HAAND“ Dansk Syge- og Ulykkes-Forsikr., V-Boulevard 34 34 Cent. 1973. Fra April Nygade 4 4

Kombineret Syge- og Ulykkesforsikring, Tyendeforsikring.

Indtegnkont. J.C. Poulsen Amagerst. 37 37 (S792)

Hansa, Forsikrings-Aktieselskabet, Chr. d. 9. G. 5 5 Cent. 5248

Hansen's N P Store Nordiske Sygeassurance Fiolstr. 9 9 By 1760 x

London, Ulykkes- og Garantiforsikringsselskabet af 1869 Vesterbrog. 68 68 Cent. 7452

National, Forsikringsakts. N-Voldg. 13, 15 13 Cent. 7565 & 7920



Norden, Forsikrings-Akts. Vøsterg. 14 14 Opg. Larsbjørnstr. 1 1 Cent. 8140

Norden, Forsikringsselskabet, Østerg. 21 21 Cent. 3223

Generalagent Direk. Christian Clausen Nordisk Ulykkesforsikrings Aktieselskab af 1898 Kong. Nyt. 8 8 Cent. 2860. Aktiekapital 1 Mill. Kroner.

„Terra“ Forsikrings-Akts. Vesterbrog. 26 26 Cent. 9625

Dansk Syge- og Ulykkesforsikring. Generalagentur: Internationalt Assurancebureau Raadhustr. 2 2 Cent. 3507.

„Thor“ Syge- og Ulykkesforsikringsanstalt Kjøbmagerg. 42 42 Cent. 5050

B. Kobstæderne.

Fredericia:

Sygeforsikrings-Aktieselskabet Solen Odense:

Forsikringsaktieselskabet Norden 1451
Forsikrings-Aktieselskabet „Vort Land“ 1515

Sygegymnastik

(se tillige Massage)

Sygegymnastikforeningen af 1903

Klinik Triangeln 2 2 Cent. 2272x.



Foreningens Formaal er gennem en Sammenlutning af de i Stockholm faldt uddannede Sygegymnaster at skaffe Patienter rationel Behandling med Sygegymnastik og Massage.

Foreningen optager kun Medlemmer med mindst et Aars Uddannelse og afstultende Eksamen fra de i Stockholm legitimationsberettigede Institutter.

Foreningens Medlemmer behandler kun Patienter efter foregaaende Lægeordination.

Ingeborg Buhl, Abildgaardsg. 17 17 Cent. 1761y Klinik Fredensr. 1 Charlottl. 1 Ordr. 711

Johanne Chicritz, Rosenr. Allé 6 6 Cent. 1108x Emma Gundersen, Gl. Kongeg. 171 171 Cent. 2202x

Julie Halé, f. Schmidt, Frederiksborgg. 30 30 Cent. 9409

Maria Hammershamb, Ø-Sogade 72 72 Cent. 2264x Klinik Tordenskjoldsg. 10 10 By 4562

Magda Jeppesen, Rosenv. Allé 20 20 Cent. 905y

Rigmor Kier, Nørreg. 29 29 Cent. 5719

Ellen Katrine Krægh, f. Becher, Rosenv. Sideallé 9 9 Cent. 2272x Klinik Tordenskjoldsg. 10 10 By 4562

Margrethe Lorentzen, Abildgaardsg. 17 17 Cent. 1761y

Johanne Lund, Niels Ebbesens V. 24 24 Cent. 1991y Klinik Tordenskjoldsg. 10 10 By 4562

Julie Nielsen, Triangeln 2 2 Cent. 2272x

Sigrid Nøtzhorn, Fred. d. 6. Allé 11 11 Cent. 1183y

Ruth Schat-Petersen, Villemoesg. 58 58 Cent. 1076x

Margrethe Sejero-Olsen, Prinsesse Mariés Allé 5 5 Cent. 1240x

Paula Smith, Triangeln 4 4 Cent. 1140x Klinik Tordenskjoldsg. 10 10 By 4562

Karen Stein, Rosenr. Allé 19 19 Cent. 187x Klinik Tordenskjoldsg. 10 10 By 4562

Johanne Thue, f. Vallentin Hauchsv. 20 20

Elisabeth Tychsén, Nyvej 8B 8B Cent. 1351u

Wilhelmine Worm-Petersen, N-Frihavnsg. 63 63 Cent. 0 66x

Sygekasser.

(se tillige Real-Registret)

Ax Gothersg. 38 38 Cent. Pale 424 Aabn. fra 10-3 samt Lørdag Aft. 6-8. Direktorer: Vilh. Jensen, N D Hoppe.

Enigheden af 1880 Blaagaardsg. 41 41 Cent. 8707 Statsanerendt. Kontortid 11-3 samt Fredag og Lørdag 6-8.

Formand N P Christensen, Thorsg. 14 14

Førene Arbejderes Sygek. af 1876 Blaagaardsg. 16 A 16 Cent. N 561 Statsanerendt. Formand: V Nygaard. Forretningsf.: N F Nielsen. Kontortid 12-2, 6-8.

„Fremtiden“, Syge- og Begravelseskassen, Dosseringen 4 4 Cent. 6268.

Hovedkontoret aabent 11-3, Mandag og Lørdag Aften 6-8. Statsanerendt. Optager Mænd og Kvinder fra 15-60 Aar uden Hensyn til Helbred. Medlemsantallet ca. 25,000

Gensidig Alderdomsstøtte Nørrebrog. 29 29 Cent. N 162y Statsanerendt. Kontortid 12-2, 6-8; Lørdag 12-2, 5-8 1/2.

Gyllings Sygekasse Stormg. 20 20 Cent. 9095 Handelsstandens statsanerendte Sygekasse adm. af Hdsforen. af 5 Juni 1864 Skinderg. 32 32 Cent. 1424 (10-4) Forretningf. N. C. Nasby.

Herss's Sygekasse Nørreg. 45 45 Cent. 4926 Hospitalforsikring for Tyende. Selvstændig Sygeforsikring — Garantissummer deponeret paa Hospitalerne.

„Kjøbenhavn“, Syge og Begravelseskassen Nørrebrog. 120 120 (Runddelen) N 1531y Statsanerendt. Kontortid: Søndag 12 1/2-3, Tirsdag & Lørd. Aften 6-8. Optager Mænd og Kvinder fra 15-40 Aar. Optagelsesdistrikt hele København & Frederiksberg. Formand: P. Bentzen Gormsg. 11 St.

Kbhvns Sygekasse N-Farimagsg. 69 69 By 760 Tyendeforsikring. Etabl. 1877.

Kvindernes Handels- og Kontoristforenings Sygekasse, Vimmelskaftet 38 38 By 1541 (11-4) Statsanerendt. Formand: Frøken Wilhelmine Rerup. Kontingent 85 Øre maanedlig.

„Nutiden“ Syge- og Begravelseskassen N-Farimagsg. 82 82 By 730y (5-7 Torsdag 1-7) Forretningf. C S Hansen.

Schädtlers Sygekasse Højbropl. 21 21 Cent. 3470

Syge-Hjælpekassen Kbhvn. og Frdbg. Gl. Kongev. 91 A 91 Cent. V 491u

Sygekassen Helse Laget, (Statsanerendt) Colbjørnsensg. 3 3 Cent. V 2650 Kontortid for Indbetalinger 10-8. — Udbetalinger 6-8

Tjenestetændes Syge- og Understøttelsesforening Raadhustr. 8 8 Cent. By 3220 (10-3)

Sygekærestole.

„Adam“ Nygade 7 7 Cent. 7400

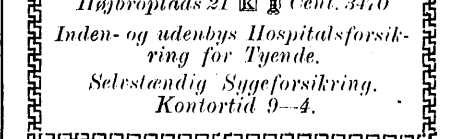

Inden- og udenbys Hospitalforsikring for Tyende. Selvstændig Sygeforsikring. Kontortid 9-4.

Sygekærestole.

„Adam“ Nygade 7 7 Cent. 7400

„ADAM“ Elegante, lette, bekvemme Kærestole udlejes.

Forlang Katalog.

Knudsen P M Vesterbrog. 2 A \square Cent. 3546
*Største Lager. Selvkøberogne med Haand-
trak. Stueruldestole, Sygevogne og
Bærestole. Se under Barnevogne.*
Nyrop's Camillus Etabl. Kjøbmgg. 43 \square Ct. 768

Aarhus:

Kaiser W Vesterg. 5 \square 577
Stort Lager. Kørestole udlejes.

Sygeplejeartikler.

1. Udsalg.

A. København.

Andersen H P, St. Peder Str. 43 \square
Bang & Tegner Gothersg. 27 \square Cent. 319
Luft- og Vandpuder udlejes.
Bjering Knud Frederiksberg. 19 \square Cent. 4119
Chirurgisk Værehus Gothersg. 91 \square Cent. 4463
Christensen Fritz Amagert. 27 \square Cent. 4310
Dithmer C. H C Ørsted's V. 41 B \square N 2120
Grave N T Landemærket 9 \square By 2040
Hansen Chr. H. Gl. Kongev. 124 \square V 2020y
Underlag t. Sygesenge. Luft- & Vandpuder
Jensen Carl, N-Frihavns. 27 \square O 513x
Kbhvns Gummivarelager I. Kongensg. 29 \square
 \square By 2401
Knudsen Adolph Falkonerallé 71 \square Gh. 544 x
Krüger Th. Vimmelskaftet 38 \square Cent. 4087
*Luft- og Vandpuder. Varmeflasker. Gum-
milæred til Underlag, prima Kvaliteter.
Urindler, elastiske Strømper & Bind.*
Mønster Johs. Frederiksberg. 32 \square By 503y
Nielsen Lauritz Borgerg. 134 \square Palæ 1332x
Nyrop's Camillus Etabl. Kjøbmgg. 43 \square Ct. 768
Petersen Frida Langg. 35 Valby \square Vb. 418 x
Rabitz & Jørgensen Kompagnistr. 37 \square Ct. 8915
Hygienebind Mrk. R & J. Bedste Kcal.
Schionning's Eff. S Koch Holbergsg. 9 \square By 5
Simonsen & Weel's Eff. Kjøbmagerg. 20 \square
Cent. 832. — *Største og billigste Udvalg
af Forbindstoffer og Sygeplejeartikler.*
Svendsen & Hagen Kjøbmagerg. 61 \square Cent. 3508
Thalbitzer B Gl. Kongev. 99 \square Cent. 7501
Østerbros ny Materialhdl. Østerbrog. 29 \square
Cent. 2084
Største Lager af Sygeplejeartikler.

B. Købstæderne.

Aarhus:

Kaiser W Vesterg. 5 \square 577

Odense:

Kruuse P A cand. pharm. \square 227

2. En gros.

Andersen & Muus Nyhavn 20 \square Cent. 5240
*Specialitet: Blikøsker, Salvekrukker,
Tuber og Gummivarer.*
Arbo-Bähr & Co. Vodroffsv. 4 B \square Cent. 4600
Bruhn & Lehrmann Valdemarsg. 17 \square Cent. 2605
Høyer Aage Bredg. 21 \square Cent. 1525
*Største Lager af emailerede Instru-
mentkøgekar og andre Emaillevarer for
Hospitaller. Alle Slags Sygepleje-
artikler leveres. Kirurg. Istrumenter. In-
strumentborde, Gummilæred, Sikker-
hedsnaale, Lægetermometre m. m.*
Jacob F C Hauserpl. 14 \square By 3591
Spec: Alle Glasartikler og Termometre.

Sygeplejebureauer.

A. København.

Central Sygepleje-Bureau, st. Kongensg. 102
 \square Palæ 314y
Christianshavns Sygeplejebureau Prinsesse-
g. 28 \square By 1198x

Dansk Sygeplejersaad Bureauer Kronprin-
sesseg 50 \square Cent. 7975 og Madvig's Allé
12 \square Cent. 2786
Ekspros Sygepleje-Bureau
N-Farimagsg. 7 \square By 807y
Godthaab Sygepleje-Bureau Falkonerallé 71
 \square Gh. 544 x
Hansen Th. B Frue st. Kongensg. 85 \square
Cent. 5104
Hvide Kors, Det, Strandv. 59 \square Cent. 3422
Sygehjem. Frida Bech.
Jacobsen Sostrene-Bureau Allé 11 \square V 2297 v
Kbhvns Sygepleje-Bureau Nansensg. 27 \square
By 5008 v
„Norden“ Rosenv. Allé 8 \square O 943
Fødeklænik.

Prip Kirsten Classensg. 25 \square O 1294
Røde Kors, Det, Frederiksg. 5 \square Cent. 787
Samaria Nylandsv. 31 \square Gh. 1032 y
Indeharer Fru N Hein.
Sanitas Solvg. 85 A \square By 329y
*Plejsker for Alderdomssvage à Kr. 2,50
pr. Nat. Ud. af Luftpuder og Bækkener.*
St. Elisabethsostrene Kastaniev. 6 \square V 2182x
„Spes“ Gl. Kongev. 101 \square Cent. 2653
*Oprettet 1886, uds. kun hosp. udd. Syge-
plejersker. Forstanderinde: P Berggraw.*
Sygeplejestationen af 1892 Gothersg. 161 \square
 \square By 1463 v
Sygeplejestationen af 1900 Helenev. 1 A
 \square Cent. 1126

B. Købstæderne.

Aarhus:

Aarhus Sygeplejebureau \square 1044
*Kun hospitalsudd. Sygeplejersker uds.
overalt i Danmark. Maren Jensen.*

Odense:

Kruuse P A cand. pharm. \square 227

Syge- og Plejehjem.

Engel A J Vodroffsv. 28 \square V 935
Hertz Julie Odinsv. 1 \square
Hvide Kors, Sygehjem Strandv. 59 \square Cent. 3422
Møldrup Margrethe Gl Kongev. 11 \square
Olsen Mathilde Biilovsv. 48 A \square N 1471y
Skaaning EK Frdbg. Allé 53 \square V 1205x

Jordy-Asmussen P, Bøgelund pr. Jellinge
*Privat Hjem for Alkoholister af den dæ-
nede Klasse. Naturskøn, sund Belig-
genhed, 1. Kl. Forplejning. Anbefalet
af Læger.*

Sygeplejersker.

Anderberg A Taarbæk Strandv. 87 Klpb.
Andersen A S Skinderg. 42 \square
Andersen Karen Johanne Sjællandsg. 6 \square
 \square N 591y
Andersen K T Halling 9 \square
Bertelsen Agnes Johannev. 5 A \square N 971y
Bille Rigmor Villemoesg. 13 \square O 1404y
Birnbau Agnes Silkeborgpl. 2 \square
Bjerregaard C Martensens Allé 13 \square
Bloch A I Lipkesg. 6 \square
Blume Karen, Sortedamsdoss. 45 \square
Boalth E Smalleg. 36 E \square Gh. 424y
Boje Thora Frederikssunds. 25 \square
Bournonville M Pileallé 53 \square
Brincken S M H. Ø-Sogade 48 \square
Broe Henriette Sagav. 18 \square
Bækkelund A Nylandsv. 11 \square
Bækkelund L Nylandsv. 11 \square
Carlsen Agnete Modeweg Langg. 90 Valby
 \square Vb. 19y
Carlsen E Herluf Trolles G. 3 \square
Christensen K M Webersg. 8 \square
Christensen Sofie W Stockholm. 11 \square O 1743x
Dansk Sygeplejersaad Bureauer Kronprin-
sesseg. 50 \square Cent. 7975 og Madvig's Allé
12 \square Cent. 2786

Diderichsen K M E Valdemarsg. 6 \square
Diemer Paula Blegdamsv. 74 \square N 2062y
Eihye Hildur St. Anna Plads 9 \square Palæ 297y
Eltzholtz A T Gl. Kalkbrønderiv. 16 \square
Engberg Ella Nybrog. 28 \square By 830y
Engel A J Vodroffsv. 28 \square V 935
Klinik.

Fleischer Marie Ø-Farimagsg. 51 \square
Fleischer Regine Ø-Farimagsg. 51 \square
Frandsen Andrea Westend 15 \square V 1523y
Friis E M J K Ny Kronprinsesseg. 8 \square
Frydensberg Gudrum Strandv. 132A Hell.
 \square Hell. 520x
Fugl Louise Rosendalsg. 14 \square
Gjerding Marie Pileallé 7F \square
Gjerum Christine St. Hans G. 1 \square
Gliès Augusta Pederhvitfeldtsstr. 8 \square
Gormsen H M K Peder Skramsg. 5 \square
Gundersen Emma G L Kongev. 171 \square V 2202x
Hansen A M Aagade 96 \square
Hansen A M, st. Kongensg. 99 \square
Hansen C A Vesselsg. 15 B \square
Hansen C M W S Vesterbrog. 182 \square
Hansen D, Olfert Fischers G. 6 \square Palæ 1217y
Hansen Ella K Steenstrups Allé 5 \square N 1674y
Hansen F V Amalieg. 21 \square
Hansen Juliane Steenstrups Allé 5 \square N 1674y
Hansen M Marthag. 8 \square
Hansen M Odensog. 3 \square
Hansen Marie Langg. 72 Valby
Hansen M K Ø-Farimagsg. 29 \square
Hansen Th. O Frdbg. Allé 11 B \square
Helms S Mariendalsv. 20 \square Gh. 928y
Henriksen A H Blegdamsv. 68 \square
Henriksen S Vodroffsv. 58 A \square
Heramb M Pileallé 43 \square V 2344x
Hermansen E Wiedeweltsg. 27 \square
Hjardemaal K M Rosenv. Allé 17 A \square
Holm B B Schleppegrellsg. 8 \square
Holst M O Christiansberg Allé 11 \square
Hougaard Laura Østbaneg. 113 \square O 535y
Jacobsen (Christiane) Forhaabningsh. Allé 2 \square
 \square V 1953y

Jansen Elise, Niels Ebbesens V. 24 \square V 5044x
Jarfelt Laura Dronn. Tværg. 10 \square Palæ 1506
Jensen Dorthea Østerbrog. 54 B \square
Jensen Gudrum Thorupsg. 10 \square
Jensen H A D H Blegdamsv. 74 \square
Jensen H & J, Gl. Jærnbanev. 1A Valby
Jensen Karen Marie Ny Carlsberg V. 3 \square
Jensen Mary Juul Sortedamsdoss. 69 \square
Jensen M C, St. Pauls G. 51, 53 \square
Jensen Sofie Fæledv. 25 \square N 784y
Jespersen E Olfert Fischers G. 10 \square Palæ
628x
Jurgens Else Wiedeweltsg. 15 \square
Jøns Elsiné Hollænderv. 22 \square V 2456y
Jørgensen A K, St. Pauls G. 47 \square
Jørgensen Amalie Blegdamsv. 74 \square N 2062y
Jørgensen Myrha Studiestr. 5 \square
Jørgensen R Nordborgg. 10 \square
Kallenbach Lili Harsdorffsv. 10 \square
Kingo Anna, Henrik Ibsens V. 1 \square
Kongsgaard M Holsteinsg. 31 \square
Kornerup Ellen, Herluf Trolles G. 9 \square
By 104y
Gristensen K M Pilestr. 70 \square
Larsen Emilie Stockholm. 11 \square O 1795y
Larsen Frederikke N-Frihavns. 60 \square O
1299 y
Larsen Hulda Niels W Gades G. 45 \square
Larsen Louise Collings. 5 \square
Leismann L M, N-Frihavns. 32 \square
Leth Edith Madvig's Allé 4 \square
Lillienskjold, Julie Kronprinsesseg. 50 \square
Lund Anna, N-Sogade 31 A \square
Lund V M P E Maglekildev. 6 \square
Lystrup Gerda Villemoesg. 13 \square O 1404 y
Mackeprang Cate Lipkesg. 16 \square O 626x
Madsen Anna Villemoesg. 22 \square O 1183v
Madsen Signe Classensg. 14 \square
Malling Agnes Rosenv. 5 \square O 62
Manning A M Gothersg. 14 \square
Mayne L A Blaagaardsg. 4 B \square
Meyer C Hørsholmsg. 22 I \square Tg. 648x
Meyer F Krystalg. 12 \square
Monsen M H Rosenv. Allé 43 \square
Møller T E Østbaneg. 13 \square
Møller Thyra Gammeltoftsg. 12 B \square By 358x

Mølmark Margr. Rosenv. Allé 34 ☐
 Neergaard P M, N-Frihavsg. 96 ☐
 Nielsen A D Valdemarsg. 2 ☐
 Nielsen Anna Slagelseg. 10 ☐
 Nielsen E. V-Voldg. 113 B ☐
 Nielsen Elisa Bekker Lollandsv. 33 ☐ ☐
 Gh. 827y
 Nielsen F S F Villemoesg. 30 ☐
 Nielsen Julie Niels Ebbesensv. 28 ☐ ☐ V 1791
 Nielsen Mary, N-Farimagsg. 69 ☐
 Nielsen Meta & Ellen Rørholmog. 13 ☐
 ☐ By 1412v
 Nielsen Olga Thingvallas Allé 6 S ☐ ☐ Am 317x
 Nielsen Petrine Gothersg. 147 ☐ ☐ By 1492x
 Nielsen S M Fredericiag. 47 ☐
 Nielsen Sophie Grenaa. 8 ☐ ☐ Ø 1344y
 Nissen Helga Frederiksg. 5 ☐
 Nissen I A Skinderg. 6 ☐
 Nørskov Christine Frdbg. Brødeg. 9 A ☐
 Olsen O M, H C Lumbyes G. 38 ☐
 Ousen A Sortedamsdoss. 99 ☐
 Ovesen S Slotsg. 8 ☐
 Petersen A C D Amagerbrog. 232 ☐
 Petersen A E Maglekildev. 17 ☐
 Petersen Alma Smalleg. 29 A ☐ ☐ Gh. 448x
 Petersen Anna, N-Farimagsg. 27 B ☐
 Petersen C P Allég. 24 B ☐
 Petersen J Toldbodv. 12 ☐
 Petersen K D Stormg. 29 ☐
 Petersen K S Odenseg. 16 A ☐
 Petersen M E K Nørrebro. 221 A ☐
 Petersen Pauline Smalleg. 29 A ☐ ☐ Gh. 117x
 Petersen-Særslew Hulda Frdbg. Allé 23 ☐
 Quintel H Haderslevg. 9 ☐
 Rasmussen C Hollænderv. 7 ☐
 Rasmussen I P, Jens Juels G. 25 ☐
 Rasmussen J Nyelandsv. 9 ☐
 Rasmussen Kristiano Kastelsv. 9 ☐ ☐ Ø 576y
 Rasmussen Maja Hoyensg. 3 ☐
 Rasmussen R & C P Overg. o. V. 80 ☐
 Rasmussen T C Blegdamsv. 106 B ☐
 Rehenstorff Ingeborg Jakob Holms G. 4 ☐
 ☐ Am. 772x
 Reimer A J Dybbølsg. 14 ☐
 Ring Agnes Rathsacksv. 1 ☐ ☐ V 1833x
 Rittgarn S C V Thorupsg. 12 ☐
 Rump Johanne Østbaneg. 113 ☐
 Rye Nanna Wiedeweldts. 8 ☐
 Romer A R Wesselsg. 12 ☐
 Rønnebæk J D Venderg. 19 ☐
 Salling A E Rosenv. Parallelv. 5 ☐
 Sander M Johannev. 6 Hell.
 Scheibler Emilie Korsg. 44 ☐
 Schierbeck E Tagensv. 52 ☐
 Schmidt P V A Allég. 17 ☐
 Schweitzer Hanna Villemoesg. 30 ☐
 Simmelhag A Vesterbrog. 18 ☐
 Slagers M Møllerg. 30 ☐
 Snertinge E, Gl. Kongev. 137 ☐
 Stange Cst. Kongensg. 45 ☐
 Steen E C Høyensg. 23 ☐
 Steiness Angelica Rosenv. Allé 27 ☐
 Søe Marie Bartholinsg. 7 ☐ ☐ By 541y
 Sørensen Bertha Nyelandsv. 109 ☐
 Sørensen Johanne Kapelv. 7 ☐
 Sørensen Marie Frydendalsv. 17 ☐
 Sørensen Marie, Ø-Farimagsg. 91 ☐ ☐ Ø 1670y
 Thomsen A Vodroffsv. 5 ☐
 Thorsen Dagny Blegdamsv. 128 B ☐ ☐ Ø 2274x
 Thorsen H M Frederiksborgg. 20 ☐
 Thorup A D Dannebrogs. 4 ☐
 Thorup E, Martinsv. 8 ☐
 Tofte E Martensens Allé 3 ☐
 Tryde Anna Nørrebro. 44 ☐ ☐ N 263x
 Tuxen J E Villemoesg. 5 ☐
 Waaben Marie Carit Etlars V. 14 ☐
 Wessel I C J Islands Brygge 7 ☐
 Westerdahl Caroline Elmeg. 12 A ☐ ☐ Cent. 1150
 Willadsen Karen Langg. 21 Valby
 Vinterberg Elise Hallings. 11 ☐
 Wittrock Ellinor Mølleallé 6 Valby
 Vogelsang Astrid Gammeltoftsg. 12 B ☐
 ☐ By 358x
 Wohler Emma, Herluf Trolles G. 10 ☐
 Vollertsen E B C Gammeltoftsg. 14 ☐
 Wreschner S, I E Ohlsens G. 8 ☐ ☐ Ø 331y
 Zürsen E J Drønn. Olgas V. 51 ☐

Syltetøjsfabrikker.
A. Kjøbenhavn.
 Bang Chr. Wad-Nørrebrog. 10 ☐ ☐ Cent. 3527
B. Købstæderne.
Kolding:
 Sydjysk Andelsfrugteri ☐ 402
Odense:
 Fyens Konserverfabrik, Akts. ☐ 1470
Se under Konserveres.
Skjelskør:
 Skjelskør Frugtplantage, E & A Heilmann
 ☐ 119

Symaskiner
1. Symaskineudsalg.
A. Kjøbenhavn.
 Adler Cykle Akts. Sætorvet 1 ☐ ☐ Cent. 4688
Adler Symaskiner. 1ste Kl. Fabrikat
 Andersen Th. Nørrebrog. 14 ☐ ☐ N 200x
 Beitzel Carl Adelg. 29 ☐ ☐ Palæ 492x
 Beitzel C O Nørrebrog. 23 ☐ ☐ N 155y
*Grundl. 1858. Største Udvalg af nyeste
 Central- og Rundskytte, Familie-, Træde-
 og Haandsymaskiner. Billig Afbetaling.*
Bendix & Co. Holm. Kan. 5 ☐ ☐ Cent. 3855



Største Lager af Symaskiner og Symaskine-Elektromotorer
Eneudsalg 5 (fem)
Holmens Kanal

Bergmann & Hüttemeier, Fabrik Amagerg. 18
 ☐ ☐ Cent. 1750, Udsalg Havneg. 5 ☐ ☐ Cent. 3057
 Cimbria Symaskiner ved P. J. Rasmussen
 Nordbaneg. 22 ☐
 Husqvarna ved H. Rothenborg, Holm. Kan. 3
 ☐ ☐ Cent. 1876
Haandværks- & Familie-Symaskiner.
 Jensen Chr. Lyngbyv. 7 ☐
 Jensen Hans, St. Peder Str. 43 ☐
Meissens originale Symaskiner.

Konerding C & Nielsen Holbergsg. 6 ☐ ☐ By 7y
C Konerding & Nielsen's
Symaskineforretning
6 Holbergsgade 6
 Tlf. By 7y
 Absolut bedste Fabrikat i alle Systemer til billigste Priser. Vore nye forbedrede Hurtigsyere have paa de større Systemer fortrængt alle andre Systemer.
Længste Garanti, Reparationer udføres. Brugte Maskiner tages i Bytte. Afbetaling indrømmes

Lillelund M Strandv. 187 Hell. ☐ Hell. 98x
 35 Aars Fagkundskab.
Reparationer udføres.
 Merkel J Chr. Østerbrog. 51 ☐ ☐ Ø 707 y
 Nørholm N & Son Klosterstr. 23 ☐ ☐ By 1048
 Olsen Alfred Aboulevard 60 ☐
 30 Aars Fagkundskab. Reparationer udf.
 Olsen G J Nikolajg. 4 ☐ ☐ By 1031 y
 Singer Co. Symaskine, Akts., Kjøbmagerg.
 22 ☐ ☐ Cent. 6686
 Singer Co. Symaskine Akts. Amager Udsalg,
 E Schmidt Amagerbrog. 131 ☐ ☐ Am. 182 y
 Singer Co. Symaskine Akts., Nørrebro Udsalg
 v. H Behrmann Nørrebrog. 58 ☐ ☐ N 266
 Singer Co. Symaskine Akts. Østerbro, Udsalg
 v. J P Larsen Østerbrog. 35 ☐ ☐ Ø 967 x
 Singer Co. Symaskine, Akts., Vesterbro Ud-
 salg ved Sophus Schmidt Vesterbrog. 82 ☐
 Cent. 9654
 See J J Blaagaardsg. 12 ☐ ☐ N 694

B. Købstæderne.
Aalborg:
 Fischer Claudi ☐ 319
Århus:
 Christensen & Nielsen's Eftf. ☐ 508
Adler Symaskiner.
Forretningen grundlagt 1872.
 Nielsen Alfred ☐ 977
 Nielsen Jens
 Pedersen Karl Th. Kannikeg. 12 ☐ 1478
Helsingør:
 Singer & Co.s Udsalg ☐ 391
Herning:
 Nielsen Chr. Møller ☐ 122
 Sørensen A Chr. ☐ 73
Kolding:
 Løssl's G Eftf. ☐ 496
Middelfart:
 Petersen Brødrene N & Kr. ☐ 5
Odense:
 Knudsen C F A Kongensg. 33, 35 ☐ 198
Randers:
 Skjødt A M ☐ 148
 Sonne E ☐ 248
Rønne:
 Jespersen E ☐ 43
Singers System, 5 Aars Garanti.
Slagelse:
 Stahl K ☐ 97
Symaskiner, Cykler, Vægted & Barnerogue.
Svendborg:
 Petersen N C ☐ 118

2. Symaskiner en gros.
A. Kjøbenhavn
 Bergmann & Hüttemeier Havneg. 5 ☐ ☐ Cent.
 3057
 Grundahl Lauritz I Vesterbrog. 62 A ☐
 ☐ Cent. 5815. - *Symaskiner, Tilbehør og
 Bestanddele, kun en gros.*
 Grøn James F Nørreg. 28 ☐ ☐ Cent. 3020
Køhlers Symaskiner, kun en gros.
 Houlberg P Vesterbrog. 69 ☐ ☐ V 1187x
 Iversen Jens Vodroffsv. 37 ☐ ☐ V 1937y
 Kjøbye Theodor (Chr. Herm. Petersen) Cityg.
 24 ☐ ☐ Cent. 6865
Symaskiner en gros.
 Møller LC Ipsen Vesterbrog. 46 ☐ ☐ Cent. 3431
Symaskiner en gros.
 Rosenstand F, N-Voldg. 15 ☐ ☐ Cent. 6153 & 8329
Gritzner & Kosmos Symaskiner & Dele.
 Vedel-Nielsen Aagø. P Skrams G. 26 ☐ ☐ Ct. 9425

B. Købstæderne.
Ålestrup:
 Cykle- og Ringfabr. Jyden, P Andersen ☐ 8
Horsens:
Horsens Symaskinefabrik ☐ 23

(J Stallknecht)
*Maskiner af eget
 fortrinligt Fabrikat.
 Forhandlere i de fleste
 Byer.*

Slagelse:
 Lystrup Hans ☐ 382
*Eneagentur for Danmark af Frister &
 Rossmann's, og for Øerne af Seidel &
 Naymann's Symaskiner.*
Syrevækker.
 Blauenfeldt & Tvede Fredsundsv. 7 ☐ ☐ Ct. 7568
 Hansen's Chr. Tekn. Kem. Laboratorium
 Peder Skrams G. 11 ☐ ☐ Cent. 405

Sæber.

1. Sæbedalsg.

Amagerbrogades Sæbedals. Akts. Amager-
brog. 128 [S] Am. 222y
Arentzen W Torveg. 8 [S] By 2575
Asp O F Østerg. 21 [S] Cent. 66
*Stort Udvalg i rene Normal-Toiletsæber,
Marseillesæbe, Husholdningssæbe m. m.*

Callberg Jenny Strandv. 112 Hell. [S] Hell.
719x
Camradt Harald Vesterbrog. 57 [V] V 2y
Christensen K Smalleg. 24 [S] Gh. 137x
Christensen L Ryesg. 60 [S]
Frandsen P Blaagaardsg. 27 [S] N 1327y
Heilmann A Østerbrog. 49 [S] O 1147y
Jensen John. N-Frihavng. 25 [S] O 827x
Kjær Johanne Dronn. Tværg. 22 [S]
Pakke 587x
Lauritsen P Dyhrmose, Ø-Farimagsg. 16 B [S]
[S] 1778x
Levy Clarine, N-Frihavng. 15 [S] O 425y
Madsen Robert, Hjort Lorenzeng. 2 [S]
N 1821
Petersen H C Falkonerallé 53 [S] Gh. 1042x
Petersen K Istedg. 47 [S]
Poulsen P Chr. Jægersborg Allé 28 Charlottl.
[S] Ordr. 536
Rosendahl Vald. Nørrebrog. 49 [S] N 1349y
Schou C Johan Strandv. 167 Hell. [S] Hell. 676x
Schou Sigrid Østerbrog. 58 [S] O 1826u
Sparsonmelige Husmoders Lager. Den. ved
L. Lohse Niels Hemmingsens G. 8 [S]
By 2920
Sæbehuset. Akts. Falkonerallé 38 [S]
N 1625y
Sæbehuset Godthaab. Akts. Godthaabsv. 8
[S] Gh. 217u
Sæbedalsgøt Nørrebrog. 19 Stuen o. Gaarden
[S] N 1349y
Sæbedals. Iris v. S Hassing Colbjørnseng. 17
[S] V 2570x
Økonomiens Udsalg af Rengørings-, Vadske-
Toilet- samt Husholdningsartikler ved Ha-
rald Camradt Vesterbrog. 57 [V] V 2y
Filial H C Ørstedes V. 39 A [S] N 1729x

2. Sæbefabriker.

A. Kjøbenhavn.

Andersen A Mølle. [S]
Appelt A Overg. o. V. 44 [S] Cent. 1682
Asp O F Østerg. 21 [S] Cent. 66
Bach-Hansen Dampsebeværker Frederiks-
sunds v. 50 [S] Tg. 584x. *Kærnesæber, grøn
og brun Sæbe, Tekstilsæber, Salmiak-Ter-
pentinsæbe, Marseillesæbe, Medicinske
Toiletsæber. Prisel. paa Udstill. 1901.*

Bloch Heymann & Co. Valdemarsg. 14 [S]
Cent. 2757
*Dampsebefabrik. Normal Marseillesæbe.
Salmiak-Terpentinsæbe. Vadskepulver etc.
Patenteret flydende Haandsæbe.*

Bruun & Andresen Pilestr. 40 [S] Cent. 4690
Bruun Louis, Christen Berg's Allé 7 Valby
[S] Vb. 408x
Central Sæbe Lageret, Ad. Lybke, Saxog. 62
[S] Cent. 5435
Christensen Chr. Amagerbrog. 170 [S] Am. 78
Christensen's Chr. Døtre Roskildv. 45 B [S]
Christiansen F Nørreg. 20 [S] By 4392
Garanteret ren Normal-Sæbe.

Danske Oliemøller og Sæbefabr. Akts., Hoved-
kont. Lyngbyv. 11, 13 [S] Cent. 8612 By-
kont. Kulturvet 14 [S] Cent. 519
*Bløde Sæber, Textil- og Marseillesæbe,
Toilet- og Stangsæber, Kresolsæbe.*

Danske Sæbefabriker, De, Akts., Taarn-
borg v. 14 [S] Cent. 5684
Eszlinger F, Akts., Westend 8 [S] V 1180
Fabr. Iris v. R A Ussing Enighedsv. 4 [S]
Cent. 7669
Fabr. Marseille Gyldenløvesg. 8 [S] By 5037y
Fabrikken Tekla ved P Andersen Svanev. 18
[S] Tg. 169

Falkonergaardens Fabrikker Falkonerallé 118
[S] Cent. 901
*Specialiteter: Anthossæbe, Xeroformsæ-
be, Violsæber efter fransk Metode. Sæ-
ber for Dampvaskerier, Farvezier, Tri-
kotage og Klædefabriker etc.*

Forenede Sæbefabriker, De, Akts., Lykkesh.
Allé 12 [S] Cent. 2793
Hansen P H & Co. Eskildsg. 3 C [S] V 1381y
Holm Jacob & Sønner Strandg. 4 [S]
Cent. 1611, 9111 & 9117
*Damp-Reberbane, Sejlgnarns-Spinderi,
Oliemølle, Sæbe- og Lømsfabrik.
„Holms Plads“ Oplagsplads og Pakrum.*

Holten & Lindemann,

Raadmandsgade 24 [S]

[S] Tg. 166.

*Dampsebefabrik
Toiletsæber
Parfumerie
Tekstilsæber, etc.*



VAREMERKE

Jagtvejens Sæbefabriker ved C Schlichting
& Co. Jagtv. 215 [S] St. 374
Jeannot Copenhagen ved M Rasmussen, Bille
Brahes V. 2 [S] Cent. 1148
Johansen I. Blaagaardspl. 2 [S] N 727x
Larsen Svend A Lyngbyg. 26 [S]
Mansfeld-Büllner & Lassen Bredgade 49 [S]
Cent. 2991. *Aachener Therme-Sæbe
for syge Heste og Køeg.*

Nielsen CC, Gl. Kjøge Landev. Valby [S] Vb. 351y
Nielsen Marie „Fuglebakken“ Godthaabsv.
[S] Gh. 362
*Sapone Perfezioni, Dansk Marseille-
Asseptin-Sæber. Parfumer.*

Nielsen Vald. Th. Kong Georgs V. 11 [S]
Gh. 465y
Nordisk Sæbefabrik ved C Wadum Viktoriag.
16 [S] Cent. 9827
Affaldsfedt købes til højeste Pris.

Olsen M Vesterg. 25 [S] By 713y
Olsen P Torveg. 51 [S] Cent. 1628 & 7384
Oliemølle og Sæbefabrik.

Pedersen J Ny Carlsbergv. 57 [S] Cent. 7049
Schou's C Fabrikker H C Jensens V. 4 & 11
[S] Cent. 8152 & Tg. 757y
Schreiber & Carl Petersen jun. Peter Ipsens
V. [S] Tg. 54
Sæbefabrikken Blaagaard, Akts., Ryesg. 60
[S] Cent. 5739
Sæbefabrikken Emma ved L Rasmussen
Langg. 77 Valby [S] Vb. 90x
*Spec. Hvide Kalk-, Marseille- og
Toiletsæber.*

Sæbefabrikken Haakon ved R P Rasmussen
1. Theklav. 1 [S]
Sæbe- og Parfume-fabrikken Monopol ved V
Lind Vesterbrog. 107 C [S] Cent. 6831
Thomsen M Aegirsg. 1 [S]
Zachau & Grün. Akts. Stormg. 35 [S]
Ølunds Møllers Fabrikker ved Anthon Brøn-
dum Rosenørns Allé 2 [S] Cent. 9808

B. Købstæderne.

Aalborg:

Nordjyllands Sæbefabrik [S] 151
Rafn's C Fabrikker [S] 14

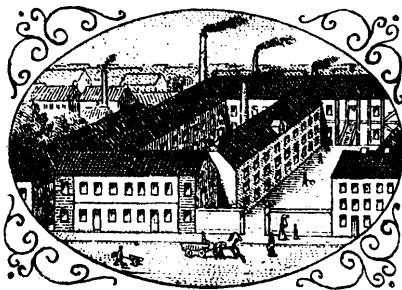

**Specialitet: Toiletsæber.
Savon aux violettes de Parme og
Chinosol-Sæbe.**

Aarhus:

Carlsen P [S] 609
Kjær's Hans Sæbefabrik [S] 178
Mehl's F Fabrik [S] 20
Møller's H C Sæbefabrik og Oliemølle, Akts.
Frederiksg. 53 [S] 136
*Telegr.-Adr.: Møllers Sæbefabrik.
Spec. Blød, brun Krystalsæbe.*

Esbjerg:

Kromann's N M Fabrikker, Akts. [S] 185
*Specialitet: Irisin Sæbe og
Kromanns Salmiak Sæbe.*

Fredericia:

Loehrs C Fabrikker [S] 96
*Grøn, brun og Krystalsæbe. Hushold-
ningssæbe, sp. Luna Sæben, Textil-Sæ-
ber, Sæbe til Dampvaskerier, Mejeri-
sæbe, Eksport af Sæbe, Talg m. m.*

Glostrup:

Bjorn Ludv. [S] 81
Salmiak-Terpentinsæbe & Marseillesæbe

Helsingør:

Hagen's J Sæbefabriker, Akts. [S] 50
*Grøn & brun, blød samt Tekstilsæber,
Stang- og Toiletsæber. Soda.
Spec. Kresolsæbe til Kreaturevask.*

Horsens:

AGGERBECK C J. [S] 93
Hovedopl. i Odense og Kiøbenhavn.

Christiansholms Sæbefabrik. A Andersen &
Søn [S] 154

Kolding:

Kaalunds Sæbefabrik [S] 25
*Telegramadresse: Sæbefabrikken.
Blød, grøn & brun, Stang-, Toilet- &
Tekstilsæber, Økonomi-, Aachener-,
Valkesæber, Indfedtningsolie (Valkol.)*

Maribo:

Maribo Apothek [S] 50
*Sæbefabrikater af bedste Raamaterialer.
Marseillesæbe. Huundsæber.*

Nykjøbing F.:

Fugl's J Fabrik ved Chr. J Friser [S] 412

Odense:

Blumensaadt's N N Fabr., Akts. [S] 60 & 1032



*Toiletsæber
Bløde Sæber
Kem. Sæbespaaner
Normal Sæbe Nr. 711
Kasinol Sæbe Nr. 333
Smørfarve*

Hovedoplæg for København:

Erik Ehlers, Johannev. 7 V. [S] N 1873 x.
Danske Oliemøller og Sæbefabriker, Akts.
[S] 67, Stats [S] 20
Wendelboe Th. [S] 317
*Fabrik for Toiletsæber, Barber-, Mar-
seille-, Textil- og Husholdningssæber.*

Randers:

Justesen Just [S] 106
Spec.: Salmiak-, Reform- og Ziebethsæbe.

Randers Sæbefabrik v. C Melchior's [S] 44
*Hovednummer: Melchior's Mandelsæbe
Nr. 44. Spec. Melchior's Sæbepulver, Felix*

Vejle:

Jensen Thorv. [S] 355
Worning & Petersen, Vejle Sæbefabrik [S] 32
*Specialiteter: Xeroformsæbe, Violsæberne
„Nika“, „Veile Petit“ og „Renå“. Ho-
vedforhandler for København: Ferd.
Nielsen, Broløggerstr. 6, K. Tlf. Cent. 3211.*

3. Sæber en gros.

Aggerbeck C J, Horsens, Hovedoplæg ved Chr.
Bache, l. Strandstr. 20 [S] Palæ 1393
Blumensaadt's N N Fabrikker Johannev. 7 [S]
[S] N 1873x

Nielsen Ferd. Brohøggerstr. 6 ☐ Cent. 3211
 Rafn's C Fabrikkers Oplag Gl. Strand 48 ☐
 Cent. 6828
 Ras mussen Nicolai Admiralg. 20 ☐ Cent. 7219
Sunlight Sæbe.
 Samson S Griffenfeldts g. 3 ☐ Cent. 8457
 Schweizer-Magasinet Rosengården 9 ☐
 Cent. 4203
Hovedforhandler af Normal-Toiletsæben.
 Sunlight Sæbe Depot. Walter W Bean Ny
 Adelg. 5 ☐ By 3672

Odense:

Aggerbeck's C J Horsens Hovedoplag ved
 Lauritz Duch ☐ 1324

Artikler for Sæbefabr.

Skive:

Skive Andelsslagteri ☐ 147
Affaldsfedt for Sæbefabrikker.

Sække.

A. Kjøbenhavn

Dupont J L & Co. Vilemoesg. 18 ☐ Cent. 9047
Lager og Import af nye og brugte Sække.
Opkøber alle Partier brugte Sække.

Gammelholms Sækkelager ved A J Jensen
 Peder Skrams G. 17 ☐ Cent. 6114
Køb og Salg af alle Slags brugte Sække,
saavel større som mindre Partier.

Kbhvns. Sækkelager ved Otto Jørgensen &
 Geo Reventlow, V-Voldg. 104 ☐ Cent. 1463
 Lodal Kr. "Hammershus" Grønningen ☐ Cent.
 8230. - *Alle Slags nye og brugte Sække*
etc. Køber brugte Sække.

Nordisk Sækkekompani, Akts., Fredericiag.
 27 ☐ Cent. 1021 & 2091
 Telegramadr. "Jute"
 Lager i Frihavnen ☐ Cent. 8458
 Filialer i Malmø, Hamborg og Antwerpen.
Import og Eksport af nye og brugte Sække.
Poser, Baller, Presenninger, Heste- og
Kodækkenere, Maatter til Indpakning.
Sækkebaand. Sækkeudlejning.

Nørrebros Sækkelager Gartnerg. 16 ☐ Cent. 1192
 Pedersen J Jagtv. 199 ☐ St. 160
 Sækkelageret N-Voldg. 29 ved J M Hansen
 N-Voldg. 29 ☐ Cent. 3540
 Sække- og Presenningfabr. 43 ved Oscar Otto
 Kompagnistr. 43 ☐ Cent. 7567

B. Købstæderne.

Aarhus:

Aarhus Sækkelager, Emil Petersen ☐ 292

Horsens:

Jydsk Sækkelager v. August Pedersen ☐ 182
Lager af nye & brugte Sække & Baller.
Repar. og Udlejning af Kornsække.
 Mortensen Brodr. ☐ 89

Odense:

Fyens Sækkekompani ☐ 752
 Odense Sækkelager, Th. Limaee ☐ 732
Spec.: Hakkele Baller.

Sækkemærkefabrikker.

Aamodt Axel EKong. Nytt. 18 ☐ Cent. 106 & 9206
 Curdts' Otto Eff. Kjobmagerg. 23 ☐ Cent. 417

Nykjøbing F.:

Nielsen R J, Kraghave ☐ 254
Fabr. grundl. 1876, udvidet 1890 og 1896.
Fabr. af Træmærker med og uden Tryk.

Søkort.

Blankensteiner's Eff. Toldbodv. 48 ☐
 ☐ Palæ 166 y
Kapt. Wm. Jensen. Etableret 1844.

Sølvvarer.

A. Kjøbenhavn.

Andersen August Gothersg. 91 ☐ By 1081x
Specialitet: Korpusarbejde.

Ballin's Mogens Eff. Skoubog. 1 ☐ Cent. 9797
 Christgau Heinrich Gothersg. 22 ☐
Specialitet: Onordiske Smykker.

Cohr's Carl M Sølvvarefabrikker, Akts.
 st. Kongensg. 23 ☐ Cent. 2922

Carl M Cohr's Sølvvarefabrikker,

Akts.

st. Kongensg. 23 ☐ Cent. 2922.

Telegramadr.: "Sølvcohr".

*Kunstnerisk Sølvmederi for Bestik og
 større Sølvvarer, Væddeløbspræmier,
 Sølv- & Guldkranser, Bøgegrene og
 Palmegrene. Prægning af Medaljer,
 Emblemer og Faneskjolde. Danske
 Kunstnere knyttede til Fabrikkerne.*
 Davidsen Gerson Østerg. 51 ☐ By 2318x
 Dragsted A. Fabrik Dronn. Tværg. 28 ☐ Cent.
 7194. - *Prægning af Medaljer etc.*

Fischer Harald Citygade 20 ☐ Cent. 7364
*Fabrikation og en gros Udsalg af Guld-
 og Gulddouble-Varer samt Sølvvarer.*

Grann & Laglye Kronprinsessbg. 34 ☐
 ☐ Palæ 626

Green Wilhelm Kjobmagerg. 25, 27 ☐ Cent. 8502
 Hansen AP & Son Pilestr. 52 A ☐ By 3200
 Heimbürger Fritz Kjobmagerg. 63, 65 ☐ Cent.
 7730. - *Værksted for moderne Sølvarbejder.*

Hermann C C Pilestr. 56, 58 ☐ By 2133
 Hertz S & J Kronprinsensg. 6 ☐
 Holm Axel Østerbrog. 33 ☐ ☐ 1583y

Holtzweissig O, st. Kannikestr. 6 ☐ By
 2596

Jensen Georg Bredg. 36 ☐ Palæ 1006y

Billedhugger

Georg Jensen's Sølvsmedie

Bredgade 36 ☐ ☐ Palæ 1006 y

Kronesølvfabrikernes Udsalg, Akts., Ny
 Østerg. 5 ☐ Cent. 4243

Michelsen A Bredg. 11 ☐ Cent. 229
*Kongelig Hof- og Ordensjuveler. Sølv-
 smedie: Peder Skrams G. 6 ☐ By 65.*

Munck Nicolai S Pilestr. 55 ☐ By 3187
 Meinichen Carl J Kronprinsensg. 11 ☐ Cent. 2202

Nielsen Evald Raadhusstr. 11 ☐ By 251x

Evald Nielsen

Værksted for

haandforarbejdede

Smykker, Lysekroner, Rammer m. m.

Raadhusstr. 11 ☐ By 251x

Poulsen E & O Pilestr. 52 A ☐ By 1555
 Schou Aage Solver- Hallingsg. 31 ☐ ☐ 12285y
Kunstn. udf. Smykker og Brugsgenstande.
 Sørensen Vilh. Larsbjørnstr. 22 ☐

Thomsen August Østerg. 8 ☐ Cent. 2077

August Thomsen

forh. Medindehaver af det ophav. Firma

V Christesen

Østerg. 8 ☐ Cent. 2077 & 2287

Sølvsmedie, Fabrik og Værksted
 Amalieg. 11 ☐ Palæ 1188

Wilson Robert st. Kongensg. 17 ☐ Palæ
 819 y

B. Købstæderne.

Aarhus:

Jensen Hans & Co. ☐ 261
Filiallager Sværtæg. 6 Kjøbenhavn.

Assens:

Ernst J ☐ 132

Fredericia:

Cohr's Carl M Sølvvarefabrikker, Akts. ☐ 83
 Diederichsen P J ☐ 88

Horsens:

Horsens Sølvvarefabr. v. Brodr. W & S So-
 rensen ☐ 249

Odense:

Christophersen R A Vesterg. 28 ☐ 449

Randers:

Christensen Chr. & Son ☐ 372
 Tvenstrup Alfred ☐ 267

Slagelse:

Rørvig Joh. & Co. ☐ 269
Couvertartikler, Emblemer & Medaljer.

Svendborg:

Rathje M ☐ 219

Sø.

Schütz W H Strandg. 21 ☐ By 2552x
 Werner T M Kulturvet 4 ☐ Cent. 524 & 5926

Sø- og Transportforsikringselskaber.

1. Indenlandske.

„Danske Lloyd“, Sø- og Transportforsikrings-
 Aktieselskab, Holbergsg. 4 ☐ Cent. 1159 &
 6177. Fra April 1910 Holm. Kanal. 4 ☐
 Direktør: H B Linnemann.

Agenturer:

Kbhvn: Gross. H Erichsen Cort Adellers
 G. 12.

„Gross. H Friderichsen Dr. A. Abild-
 gaards Allé 7

Aalborg: Chr. Simoni.

Aarhus: Mammen & Drescher.

Bandholm: Mægler Alfr. Hovmand.

Ebeltoft: Stationsforst. Carl Lundberg.

Esbjerg: N Hedegaard.

Faaborg: J Drost.

Faxe: Sagfører N Hansen.

Fredericia: Mægler Julius Mortensen.

Frederikshavn: Elius Andersen.

Grenaa: Bankbogholder H. Buht.

Horsens: Direktør H Hansen.

Kjæge: Trafikassistent C C Møller.

Kolding: C. H. Thomsen.

Mariager: N Laursen, „Danica“.

Marstal: Bankdirektør H Clausen.

Middelfart: A C Hansen jun.

Nakskov: Einar Dan.

Nykjøbing F.: Mægler Wald. Tornøe.

Næstved: Mægler A W Mikkelsen.

Odense: P Nielsen & Kemp.

„C F Stoltz.“

Randers: Mægler Adolph Andersen.

Reykjavik: Konsul Jes Zimsen.

Ringkjøbing: Konsul G Berthelsen.

Rønne: Konsul B Lyngberg.

Skive: Jacob Staal.

Svendborg: Direktør Johan I. Holst.

Thisted: Fred. Holm.

Vejle: Ditlev Bøgh.

Fjerde Søforsikringselskab Børsen ☒ og
Holm. Kan. 24 ☒ ☒ Cent. 256
Agenturer:
Aalborg: Mægler Chr. Jensen.
Aarhus: Konsul Carl v. d. Hude.
Esbjerg: G A Jensen.
Helsingør: Chr. Schierbecks Efterfølgere
Kallundborg: Branding, Aug. Larsen
Marstal: Mægler Albert E. Boye.
Nakskov: J F Holmblad.
Nibe: Toldassistent M C Lorenzen.
Nyborg: Julius Larsen.
Nykjøbing/Mors: Mægler F L Knakker-
gaard.
Odense: Mægler Chr. Clemmensen.
Rudkjøbing: Konsul Emil Petersen.
Skive: Johs. Jacobsen.
Svendborg: E W v. d. Hude & Søn.
Thisted: N S Frederiksen.
Vejde: Mægler C Holm.
Vesterrig: Postmester A P Bendtsen.

Forsikringen af danske Sejlfartøjer til Fiskeri-
brug: Forretningsfører A Rasmussen
Vestmannag. 2 ☒ ☒ Cent. 660

Kbhvnske Sø-Assurance-Forening, Den,
Børsen ☒ og Holmens Kanal 22 ☒ Cent. 42
Sø- og Landtransportforsikringselskab.
Telegramadresse: „Copensura“.
Agenturer:
Aalborg: Jacob Christensen.
P Reckmitzer.
Aarhus: Leo Andersen.
Ebeltoft: Overretssagfører A P Eykens.
Faaborg: C Nielsen.
Korsør: Th. Rasmussen's Sønner.
Lohals: G Mortensen.
Nykjøbing/Falster: A P Sonnichsen.
Præstø: A F Tolderlund.
Rudkjøbing: F Christensen.
Slagelse: E L Kongsted.
Svendborg: Christensen & Co.

Kgl. oktr. Søassurance-Kompagni Børsen ☒ og
Gl. Strand 34 ☒ ☒ Cent. 124
Agenturer:
Aalborg: Mægler Daniel Reckmitzer
Aarhus: Assuranceagent C L Wehrmann
Assens: Kaptajn A Christiansen
Esbjerg: Konsul C Breinholt
Fredericia: Bankdirektør J F Kier
Frederikshaavn: Dampskibsekspeditor
Harald Christensen
Frederiksøerke: Overlærer Carl Chri-
stensen
Helsingør: Løjtnant Chr. Andersen
Hobro: Mægler A Uhrenholdt
Holbæk: Bogholder V Aggersborg
Holstebro: Dampskibsekspeditor Mou-
ritz Nielsen
Horsens: Købmand A M Brandt
Kjerteminde: Dampskibsekspeditorer
Norden & Søn
Kolding: Assuranceagent C Møller
Løgstør: Dampskibsekspeditor P Jensen
Marstal: Mægler Hermann C Boye & Co.
Masnedsmund: Mægler Nicolai Chri-
stensen
New: Direktør M Sonne
Nibe: Assuranceagent Rasmus Færch
Nordby: Skoleinspektør Holger Poulsen
Nyborg: Oberstl. C S Theilgaard
Nykjøbing F.: Løjtnant N Christensen
Odense: Købmand V Kauffeldt
Præstø: Købmand Thorvald A Larsen
Randers: Købmand S Chr. Kaarup
Ringkjøbing: Fabrikant Ole Glistrup
Rudkjøbing: Dampskibsekspeditor W
Glæsen
Rønne: Konsul Johan Jespersen
Skjelskør: Mægler P Mahler
Slagelse: Købmand F P Nehammer
Skaneke: Konsul M Smidt
Svendborg: Assuranceagent P C
Waidtlow
Søby: Fabrikant P Sørensen
Thorshavn: Konsul Jacob Lützen

Private Assurandører, De, lmt., Børsen ☒ og
Holm. Kan. 16 ☒ ☒ Cent. 6
Telegramadresse: „Private“
Tegner Soforsikringer af enhver Art
Agenturer:
Aalborg: Chr. Thomsen ☒ 1000 & 1206
Aarhus: F Ollendorff ☒ 109
Assens: K Bauditz
Bogensø: L Jørgensen ☒ 64
Esbjerg: Søren Meinertz ☒ 187
Faaborg: L P Storm
Fredericia: H Boysen ☒ 80
Frederikshaavn: C L Cloos ☒ 150
Grenaa: P Nielsen ☒ 9
Hadsund: H Marcussen
Helsingør: N P Kirck ☒ 34
Hobro: P Schytte ☒ 87a & b
Holstebro: Fr. Petersen
Horsens: N J Nielsen ☒ 260
Kallundborg: S P Jensen ☒ 29
Kjerteminde: Carl E Feder ☒ 22
Kjøge: F Ohlsson ☒ 6
Kolding: P Hansen & Bay ☒ 83
Korsør: P Jørgensen & Co. ☒ 6 & 16
Løgstør: J Søgaard
Marstal: R H Rasmussen
Middelfart: M P Allerup ☒ 72
Nakskov: C O Jessen ☒ 12
Nyborg: C Brandt Korch ☒ 22
Nykjøbing/Falster: C Conradsen ☒ 111
Nykjøbing/Mors: Martin Jensen
Næstved: C Rasmussen
Nørre-Sundby: N C Bach ☒ 1047
Odense: Victor Sørensen. ☒ 32
Randers: Carl Hassager ☒ 92
Ringkjøbing: I P Laursen ☒ 54
Roskilde: H C Andersen ☒ 149
Skagen: L Holst Stats ☒ 17
Skive: F Kielgast ☒ 40 & 302
Skjelskør: Julius Kann ☒ 9
Stege & Vordingborg: J H Sørensen
Storehedinge: V Larsen ☒ 30
Svendborg: Emil Petersen ☒ 8 & 463
Søby: Leonor Pedersen ☒ 52
Thisted: N Andersen ☒ 30
Thurs & Taasinge: H A Hansen
Vejde: Andr. Andersen ☒ 44
Ærøskjøbing: L K Svinding ☒ 8

Esbjerg:
Dansk Karantaine- og Sø-Assurance Selskab
Søassurance-Selskabet „Esbjerg“ ☒ 57
Forretningsfører: Konsul C Breinholt

2. Udenlandske

„Agrippina“ See-, Fluss- und Landtransport
Versicher-Gesellschaft, Akts., i Köln: Frit-
sche & Co.'s Assuranceform. Amalieg. 3 ☒
Cent. 7507
„Allgemeine“ Forsikr.-Selsk. i Dresden: An-
thony Worm Fredh. Kan. 2 ☒ ☒ Cent. 491
Allgemeine Seeversicherungs Gesellschaft i
Hamburg, Cityg. 24 ☒ ☒ Cent. 573 & 4277
„Allianz“ Forsikrings-Akts. i Berlin: Mar-
tin MeyerHerluf Trolles G.2 ☒ ☒ Cent. 1386
„Allianz“ Forsikrings-Aktieselskab i Berlin:
Direktion for Danmark A N Grøn & W
Witzke Citygade 24 ☒ ☒ Cent. 573 & 4277
„Allianz“ Vers.-Akt.-Ges.: Jansen & Co. Ama-
lieg. 29 ☒ Cent. 9014 (kun Rederiforsikring)
Assicurazioni Generali, Triest: Aug. Borgen
Højbropl. 5 ☒ ☒ Cent. 1014 & 2288
Badische Schiffahrts Assicuranz Gesellschaft
i Mannheim: Joh. L. Madsen Ved Stranden
2 ☒ ☒ Cent. 48, Kontortid 9-5
la Baloise, Transport Forsikr. Selsk. i Basel
Gl. Torv 22 ☒ ☒ Cent. 74
Basler Transport-Versicherungs-Gesellschaft
i Basel Gl. Torv 22 ☒ ☒ Cent. 74
„Bayerischer Lloyd“, Akts., München, Cityg.
24 ☒ ☒ Cent. 573 & 4277
Christiania Soforsikringselskabet: Jansen &
Co. Amalieg. 29 ☒ ☒ Cent. 9014

Continental Forsikringselsk., Mannheim: Chr
Rasch, Peder Skrams G. 1 ☒ ☒ Cent. 404
Deutsche Rück- & Mitversicherungs Gesell-
schaft, Berlin: Max Levig & Co. Havneg.
9 ☒ ☒ Cent. 6700, Statstelefon 118
Deutsche Transportversicherungs-Gesell-
schaft i Berlin: W Bähnecke & Co. Niels
Juels G. 3 ☒ ☒ Cent. 128 & 129
La Fédérale Compagnie d'assurances contre
les risques de transport, Akts., i Zürich:
Albert Bähnecke, Niels Juels G. 3 ☒
☒ Cent. 128 & 129
Frankfurter Transport-Unfall- & Glasver-
sicherungs-Aktien-Gesellschaft i Frank-
furt a.M.: W Bähnecke & Co. Niels Juels G.
3 ☒ ☒ Cent. 128 & 129
„Globus“, Vers.-Akt.-Ges.: Jansen & Co.
Amalieg. 29 ☒ ☒ Cent. 9014
Hansa, Forsikringsaktieselskabet, Chr. d.9 G.
5 ☒ ☒ Cent. 5248

FORSIKRINGSAKTIESELSKABET
»HANSA«
tegner paa fordelagtigste Betingelser
alle Slags Søforsikringer saasom paa
Kasko i Dampere og Sejlere, Varer,
Fragt, Udrustning, Fordringer m.m.
Direktionen for Danmark: M BOJESEN,
Chr. d. 9 Gade 5 ☒ ☒ Cent. 5248

Mannheimer Forsikringselskabet: Jansen &
Co. Amalieg. 29 ☒ ☒ Cent. 9014
Münchener Rückvers. -Ges.: Jansen & Co.
Amalieg. 29 ☒ ☒ Cent. 9014
„Nederlandske Lloyd“, Akts., Amsterdam:
Max Levig & Co. Havneg. 9 ☒ ☒ Cent. 6700,
Statst. 118
Niederrheinische Güter Assicuranz Gesell-
schaft, Akts., i Wesel: Oscar A Nissen,
Bredg. 6 ☒ ☒ Cent. 2690
Poseidon, Søforsikringselskabet i Kristiania
Albert Bähnecke, Niels Juels G. 3 ☒
☒ Cent. 128 & 129
Pr. National Forsikr. Selsk. i Stettin: Julius
Madsen Kongens Nytorv 6 ☒ ☒ Cent. 4897
Reliance Marine Insurance Comp. lmt., The,
Aug. Borgen Højbropl. 5 ☒ ☒ Cent. 1014 &
2288
Rheinisch-Westphälische Rückversicher-
ungs-Actien-Gesellschaft i M. Gladbach
Julius Heckscher st. Kirkestr. 1 ☒ ☒ Cent.
1527 & 7308
Rhinsk-Westfalsk Lloyd Transport-Forsik-
rings-Akts. i M. Gladbach: Julius Heck-
scher st. Kirkestr. 1 ☒ ☒ Cent. 1527 & 7308
Schweizisk National Forsikrings Selskab i
Basel: Aug. Borgen Højbropl. 5 ☒ ☒ Cent.
1014 & 2288
Søassurance-Kompagniet, Akts.,
Stockholm: Hermann Raffel Kejserg. 2 ☒
☒ Cent. 6395, Statstelefon 134 (8 1/2-5)
Transatlantiske Sø-Forsikrings Selskab, Ber-
lin: Joh. Frimodt Tordenskjoldsg. 23 ☒
☒ Cent. 530 & 1520
„Union“ Marine Insurance Co., lmt., i Liver-
pool: Aug. Borgen Højbropl. 5 ☒ ☒ Cent.
1014 & 2288
„Vaterländische“ Elberfeld: Svend With
Kong. Nyl. 19 ☒ ☒ Cent. 4837
Western Assurance Company Cityg. 24 ☒
☒ Cent. 573 & 4277
„Wilhelma i Magdeburg“: Hellesen & Malm-
strøm Havneg. 11 ☒ ☒ Cent. 497
Württembergische Transport-Versicherungs-
Gesellschaft zu Heilbronn Gl. Torv 22 ☒
☒ Cent. 74
„Agir“ Søforsikr. Akts.: Chr. E Rothe & Co.
1. Kirkestr. 5 ☒ ☒ Cent. 412 & 7450
„Øresund“ Søforsikr. Selsk. i Malmø Holm.
Kan. 20 ☒ ☒ Cent. 97
Øvre-Rhinske Forsikr. Selskab i Mannheim:
Bertel Borgen & Co., Peder Skrams G.
8 ☒ ☒ Cent. 6351

Sørgemagasiner.

Jahnsen & Co.'s Eff. Østerg. 7 ☒ ☒ By 2768

JAHNSEN & CO'S
Eff. **A. Limkilde & J. Schmock.**
Østergade 7.
Sørgemagasinet
GRUNDLAGT 1863.

Reumert's Sørgemagasin, Akts.

Østerg. 31 ☒ ☒ By 2174

Reumert's
Sørgemagasin, Akts.
Eneste Sørgemagasin med
færdigviede Kjoler og Dragter
Husk Østerg. 31, 1ste Sal
☒ By 2174

Taarnure.

Bertram-Larsen Vodroffsv. 4 A ☒ ☒ V 990
Bertram-Larsen, Vodroffsv. 4 A ☒ ☒ V 990

Taarnure,
Klokkespil,
elektriske Ure
Istandsættelse af
gl. Kansture.
Dansk Tilvirkning
Grundl. 1847.
14 1. Klases Med-
daljer og
Diplomer.

Kemp & Lauritzen V-Voldg. 11 ☒ Cent. 789 & 936
Elektro-mekanisk Værksted, Etabl. 1882.Olsen J Hallingsg. 8 ☒
Stue-Bygnings-og Taarnure for færdiges.

Aarhus:

Meincke's V Eff. Georg Petersen ☒ 751
Taarn-og Bygningsure. Leccrandør til
de danske Statsbaner

Nielsen N P Bruunsg. 29 ☒ 1083

Tagpap.

1. Tagpapfabrikker.

A. Kjøbenhavn.

Christiansen H H, Akts., Jærnaneg. 4 ☒
☒ Cent. 3067 & 3087Specialitet: Bikube-Tagpap, Creolin-
tjære & Creolinfarve.
Fabrikker i Holbæk og Horsens.Evers & Co. Fredh. Kan. 6 ☒ ☒ Cent. 575 & 7809
Fabr. i København, Aalborg, Kolding og
Helsingborg. Tækninger med Tagpapudf.Frisenborg Fabrikker, Akts., Torveg. 50 ☒
☒ By 2865. Kjøbenhavn, Ikast og Gøteborg
Elefant-Tagpap, Calcium-Tjære.Tagpapfabrikken Dortheasminde, Jul. Zacha-
rias & Co. Soldenfeldtsg. 1 ☒ ☒ Cent. 6617

Herkules Tagpap

Saxolin

Aurora

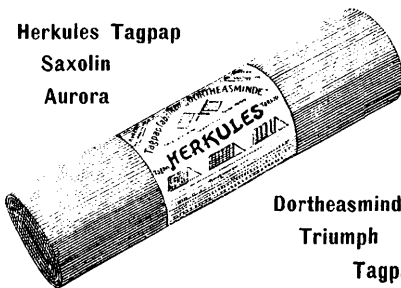
Dortheasminde
Triumph
TagpapIngen Omkostninger til Vedligeholdelse.
Omsætning 1909: ca. 2 1/4 Millioner ☐ Alen.
Vesterbroes Stentagpapfabrik Vesterbrog. 139
☒ ☒ Cent. 915 & 6685Sandet og usandet Tagpap.
Tjæredestillationsfabrik.
Tækning under Garanti.

Vinter H C Nørreg. 45 ☒ ☒ Cent. 3908

Fabr. i Kolding, Roskilde og N-Sundby.

B. Købstæderne.

Aarhus:

Langballe C & Son ☒ 35
Sandet og usandet Pap.
Ældste Fabrik i Jylland.
Lægning og Reparation af Tagpaptage
udføres ved ørede Folk. Overlæg paa
Forlangende.

Holbæk:

Christiansen H H, Akts. ☒ 241

Horsens:

Stjernholms Fabrikker, Akts. ☒ 35

Korsør:

Korsør Tagpapfabrik ☒ 42

Nakskov:

Asfalt-Tagpapfabrikken ☒ 99

Skive:

Skivehus Tagpap- & Asfaltfabrik ☒ 44
Tjæredestillations-Fabrik. Tagpap og
kunstig Asfalt samt Asfaltpapir.

Svendborg:

Svendborg Tagpap- & Cementvarefabrik.
Akts. ved Martin Jensen ☒ 66
Naturlig og kunstig Asfalt. Fabrik for
Tagpap, Taglak, Klæbemasse, Holz-
cement og Carbolineum. Paalægning
udføres af Fabrikens ørede Folk.

Vejen:

Fabriken Phonix, Akts. ☒ 1

C. Landet.

Dortheasminde Tagpapfabrik pr. Uldum ☒
Uldum 25

2. Tagpapforhandlere.

A. Kjøbenhavn.

Andersen Alfred & Son Strandv. 32 A ☒ ☒
St. 305 — Lager af Tagpap, kunstig Asfalt,
Mastixpapir etc. — Tagpapdækning og
Asfaltstrykning udføres.Grønvold & Gether Engtoffer. 1 ☒
Jensen's Peter Eff. Hauserpl. 26 ☒ Cent. 1944
Meyer V Ny Toldbodv. 5 ☒ ☒ Cent. 6096
Westphal, Thedin & Co. Bülowsv. 38 ☒

B. Købstæderne.

Aalborg:

Milling A W ☒ 88

Esbjerg:

Møller Thorvald & Co. ☒ 58

Patent-Tagpap. Imperial-Elastik-Sand-
fri-Læder-Tagpap. Mærke: „Non plus
ultra“. Eneforh. for Danmark.

Hillerød:

Hillerød Trælasterforretning ☒ 68

Horsens:

Fog's Trælaster-og Jærnhdl. Akts. ☒ 131 & 143

Kjøge:

Hasselbalch's A A Eff. ☒ 10 & 102, Stats ☒ 11

Maribo:

Mariebo Trælasterhandel, Akts. ☒ 109

Randers:

Østjydske Trælasterhandel, Akts. ☒ 89 & 90

Roskilde:

Roskilde Tommerhandel, Akts. ☒ 20

Skive:

Skive Tommerhandel, Akts. ☒ 33

Vejle:

Andersen Johan ☒ 72

Tagstensfabrikker.

A. Kjøbenhavn.

Frdholm Teglværk- & Kalkv. Ved Stranden 6 ☒ ☒ 249
Petersen Andreas Rudolf, Akts., Kjøbmagerg.
57 ☒ ☒ Cent. 5798

B. Købstæderne.

Aalborg:

Forenede Nordjydske Teglværker, De.
Akts. Adelgade 10 ☒ 24
Milling A W ☒ 88

Aarhus:

Forenede Teglværker ved Aarhus, De, Akts.
☒ 644

Hammerich L ☒ 79

Thomsen A ☒ 54 & Brabrand 10

Bogense:

Bogense Cementtagstensfabrik ☒ 42

Esbjerg:

Møller Thorvald & Co. ☒ 58

Faaborg:

Faaborg Cement-Tagstensfabrik ved J R
Jørgensen ☒ 21Fabrikation af
Cement-Tagsten, -Mursten.
-Fliser og -Rør.

Patenterede Murstensmaskiner.

Herning:

Cementtagstensfabrikken „Vestjylland“ ☒ 90

Hjørring:

Hvidegaard Teglværk ☒ 162.

Røde haandstrøgne Tagsten.

Horsens:

Fog's Trælaster- & Jærnhdl. Akts. ☒ 131 & 143
Nielsen A K ☒ 117. — „Cementtagsten“.

Kjerteminde:

Kjerteminde Cement-Rør-Tagstensfabrik
☒ 62

Korsør:

Kähler V ☒ 207

Nexe:

Bornholms Cement-Fals-Tagstensfabrik og
Cementstøberi ☒ 38

Nyborg:

Andersen A Chr. ☒ 256

Nykjøbing M.:

Morsø Cement-Tagstensfabrik, P K Pedersen
Thorsted J ☒ 85

Næstved:

Fabrikken Sjælland, Fr. V Sabra & Son
☒ 50

Cementtagsten.

Odense:

Nielsen P Vald. Hunderupv. 40 905
Røde Patent Ler-Falstagsten.
 Odense Cement-Rør- og Tagstensfabrik,
 Akts. 877
 Sand Emil Vesterg. 75 208

Randers:

Østjydsk Trælasthandel, Akts. 89 & 90

Ringø:

Poulsen A 61

Roskilde:

Roskilde Cementvarefabrik 324
Skiferfare., røde, hvide, grønne Tagsten
 Roskilde Tømmerhandel 20

Skjelskør:

Meding Carl, Akts. 8
*Telegr.-Adr.: „Meding“. Fabrik for Ce-
 ment-Tagsten og Cement-Mursten.*

Struer:

Struer Cement Tagstensfabrik

Tørring:

Tørring Cementstensfabrik

Vejle:

Vejle Cementvarefabrik ved C Christoffer-
 sen 94. *Sølvmedalje 1905.*

C. Landet.

Cementtagstensfabrikken Stenlille, Sten-
 lille St. 4
 Glansbjerg Cement Tagstensfabrik, Glans-
 bjerg 14
 Herringe Tagstensfabrik pr. Rudme
 Ringø 23 b
 Larsen N P. Fjeldrad pr. Aalborg Fjeld-
 rad 11
 Larsen, Svend Harte pr. Kolding Bramdrup
 Otterup Tagstens- og Rørfabr., Mads Lar-
 sen, Otterup 40
 Vejstrup Tagstensfabrik, Vejstrup

Tagvinduer.

Heegaard Anker Havneg. 37 Cent. 134
 Mariboe Emil & Søn Vesterbrog. 41 Cent.
 2715 & V 351
Specialitet: Prisbelønnede Tagvinduer af
Zink og galvaniseret Jern i alle Størrelser
til Zink-, Skifer-, Tegl- og Spaantage.
 Matthissen & Dittmann Bredg. 20 C972 & 8167

Nyborg:

Nyborg Jærnstøberi og Maskinfabrik, Akts.
 76
Udsalg i Kbhv.: Palagade 6 Cent. 8861

Taksametre.

Nordisk Taxameter Kommanditselsk. ved H
 Chr. Fich Krystalg. 15 B Cent. 8642
 Nyt dansk Taksameter Kompagni, Akts.,
 St. Peder Str. 34 Cent. 6422

Taksatorer & Taksatricer.

Bruun Emilie Koldingg. 1
 Christiansen N Adilsv. 4 Gh. 422
 Glindemann-Nielsen Lyngbyv. 43 St. 183x
Af Justm. aut. fagkyndig Vurderingsm.
 Hacke C Sølvg. 14
 Henriksen Otta Gothersg. 143
 Lund Charlotte, V-Voldg. 108 By 3668
 Sørensen Dagmar, Herluf Trolles G. 7
 Wilstrup Rich. Vimmelskafte 34 By
 1046

Talg.

A. Kjøbenhavn.

Bloch & Behrens Toldbodg. 19 Cent. 391
 Dansk Oleomargarinfabrik, Akts., Dorteav.
 10 Cent. 8921
 Green & Thielemann's Eftf. Gl. Kongev. 11
 Cent. 5609 - Bast's Talgsmelteri Cent. 2970
 Hjaltelin's W Eftf., Chr. Nielsen Mosedalsv. 1
 Valby Vb. 407 y
 Jørgensen W Halmtorvet 20 Cent. 6691
Eget Talgsmelteri. Syrefri Maskintalg.
 Slagterlaugets Talgsmelteri Halmtorvet De
 offentl. Slagterhuse Cent. 7670
 Werge N A Ny Østerg. 5 Cent. 3640
Syrefri Maskintalg, Talglys og Sæbefedt

B. Købstæderne.

Fredericia:

Loehrs C Fabriker 96
Premier jus, Maskin-Talg, Syre- og
syrefri Talg. Eksport.

Nørre Sundby:

Kummerow P 1028

Slagelse:

Slagelse Talgsmelteri 203
Premier jus og Talg til teknisk Brug.

Taljer.

Cohn MBToldbodv. 22 Cent. 1403, 3063 & 5492
 Heimann Isidor & Co. Colbjørnsensg. 5 Cent. 1516
Telegr.: „Barrat“. Cyklon Hurtig-Taljer.

Schlüter C F, Peder Skrams G. 26 C263 & 2737
 Sonesson Wilh. & Co., Akts., Chr. d. 9. G. 10
 Cent. 8363 - Lager af alle Slags Taljer.
Dunkrafte. Spil.
NB. „Maxim Skruetaljer“.

Odense:

Thrige Thomas B 273 & 1473, Stats 2
Elektriske Motortaljer.

Tandlæger.

A. Kjøbenhavn.

Amsinck Wilh. Vesterbrog. 45 V 276 y
 Andersen C Jærnbanev. 16 Lyngby
 Lyngby 190
 Andersen Emilie Nørrebrog. 154 Tg. 451x
Besøgstid 10-4. Andre Tider efter Aftale.
 Andresen Viggo Bredg. 21 Cent. 3317
Konserverende Behandling
og Tandretning. Kl. 2-3
 Angel A Løge Kjøbmagerg. 5 Cent. 5548
Konsultationstid 10-4.
 Anker K, Jens Munks G. 3
 Arntzen C U Bülowsv. 3
 August L Nørrebrog. 140 Tg. 264.
Privat Konsultation: 10-3.
Nørrebros Folketandklinik 10-1.
 Balslev Henrik Nørrebrog. 11 Cent. 6464

Tandlæge Balslev

Nørrebrogade 11 Cent. 6464

2det Hus fra Dr. Louises Bro

Specialist i smertefri Tandudtræk-
 ning og farefri Bedøvelse.

Plombering og Stifttænder.

Fineste kunstige Tænder lig naturlige.

Moderate Priser.

Barfod Knud Gl. Kongev. 88 V 950
 Benzon-Schultz O V Nansensg. 90 By
 5027y
 Bergild Johanne Nørrebrog. 51 N354
 Bertelsen Helga Aaboulvard 35 N 1935
 Bjerrum Anna Frederiksbergg. 3
 Bloch Aage Nytorv 7 By 1610y
Konsultation 10-1

Bloch V Docent ved Tandlægeskolen Nytorv
 7 By 1610y Konsultation 10-4

Boberg Ellen Strandv. 159 Hell. Hell. 738x
 Boberg J A Palæg. 3 Palæg. 434

Boberg Richard Bredg. 28 Palæg. 1017 y
 Borup Chr. st. Kongensg. 20 Palæg. 308x
 Boserup Johan Bredg. 58 Palæg. 365u

Braae Niels, N-Voldg. 2 By 4213
 Brahm Eva Blume Linnésg. 18 By 574y

Brahm Olaf Kjøbmagerg. 67, 69 By 684x
 Bramsen Alfred Admiralg. 6 By 1662x

Bramsen Ejnar Oct. Rolighedsv. 20
 Bregendahl Olga Amagerbrog. 188 Am.
 545x

Brockmann F P Vesterbrog. 55 V 637v
 Buch Vita, H C Ørstedsv. 61

Budtz-Jørgensen Binar Tordenskjoldsg. 5
 By 144v

Budtz-Jørgensen Kamma Aaboulvard 23
 N1123

Buhl Nancy Frederiksbergg. 1A (Gl. Torvs
 Apotek) By 2909 y

Bus H Hellerupv. 8 Hell.

Boving Maria Giede Vesterbrog. 66 V 96
 Christensen Carl Professor & V Randsbøll Ad-
 miralg. 15 Hjørnet af Vingaardstr.

(ved Nikolaj Taarn) Cent. 7239
 Christensen Hansine Falkonerallé 88
 N1636 y

Christensen Laura V etserbrog. 76 Cent. 9175
 Christiansen Alfred Palæg. 5 Palæg. 1304v

Conradsen H Dr. chir. & dent. Løveapotekets
 Ejendom Amager. 33 By 3603

Cortsen-Møller S Frue Strandv. 96 Hell.
 Hell. 38

Konsultation Hverdag fra 10-3

Dahlgren A F Nygade 7 By 2293 y
 Fra April Gl. Torv 16 By 1113y, tr. 9-4

Dalsgård J Gl. Kongev. 133 V 2448x
Træfes fra 10-3 1/2 & 6-7

Dethlefsen Carl Kong. Nyt. 6 Palæg. 340
 Dethlefsen Emil Vesterbrog. 30 V 133y
 Tr. 10-3. Andre Tider efter Aftale.

Dyrlund-Smith N st. Kongensg. 39 Palæg.
 1214

N Dyrlund-Smith

cand. phil.

st. Kongensg. 39 Palæg. 1214

Specialitet: Stifttænder.

Konsult. 10-4 & 6-7 Sønd. 10-11.

Elmkjær Georg Vesterbrog. 10 V 2547y
 Engelsen E Østerg. 13 By 2356x
 Løge, Dr. med. (9 1/2-3).

Fabricius V Fredensv. 1 Charlottl. Ord. 436
 Fibiger Johannes Østerg. 72 Ø 342x
 Konsultation 10-3 og 6-7.

Onsdag og Lørdag kun 10-3.

Fibiger Peter N. Strandv. 110 Hell. Hell.
 673y

Fiehn E G Kjøbmagerg. 54 By 1051y
 Fleischer A F F Gothersg. 10 Palæg. 328
 Konsultation: Søndag Kl. 9 1/2-3.

Frederiksen V T, st. Kongensg. 46 Palæg. 61
 Konsult. 9-4, Søndag 10-12.

Fulbius V Pilestr. 40 By 985y
 Galle C Chr. Amagerortv 10 By 3728

Gleerup Fritz, st. Kongensg. 21 Palæg. 443y
Professor Lindhardt's Eftf.

Gormsen L Kong. Nyt. 8 Cent. 3199
Søgned. 10-4. (Nordisk Livsforsikr. Bygn.)

Grave E Kjøbmagerg. 7 ☐ ☐ By 2649 y
Træffes fra Kl. 10-4.

Gravesen C Falkonerallé 26 A ☐ ☐ V2267y
Gotsche Olaf Kjøbmagerg. 47 ☐ ☐ By 1171
Haderup A Nørrebrog. 42 ☐ ☐ N 174

Haderup Ernst Nørrebrog. 42 ☐ ☐ N 174
Lærer ved Dansk Tandlægef. Inst.
Konsult. 9-4 samt Tirsd. & Fred. 6 1/2-7 1/2

Haderup V Prinsesse Alexandrines Allé 6
Charlottl. ☐ Ordr. 551

Haderup's V Tandklinik (Haderup & Strange)
Tordenskjoldsg. 11 ☐ ☐ By 51
Ganespaltebehandling. 10-3.

Hallager Hedda Vesterbrog. 70 ☐ ☐ Cent. 5460
Hallander H Frederiksbergg. 25 ☐ ☐ By 3348
Hallas Alfr. T Nørrebrog. 15 ☐ ☐ N 1540
Hansen Carl Nørrebrog. 34 ☐ ☐ N 783 x

Hansen Elith Nørrebrog. 18 A ☐ ☐ N 55 x
Træffes Kl. 10-4.

Hansen M S Dronninggaards Allé Holte
☐ Holte 128

Hanszen Alb. Vesterbrog. 22 ☐ ☐

Hennings N P Smalleg. 1 ☐ ☐
Herding Anna F Frederiksbergg. 34 ☐ ☐ By
506 x
Herschend Villy Gl. Kongev. 80 ☐ ☐ V5080x

Herskind Mary Kong. Nyt. 24 ☐ ☐ Palæ 1224 v
Konsultationstid 10-3.

Hertz Robert Tordenskjoldsg. 20 ☐ ☐
☐ By 123
(Træffes 10-4).

Holst Chr. klinisk Lærer ved Tandlægeskolen
V-Voldg. 86 ☐ ☐ V 2660
Holst Marinus Læge & eksam. Tandlæge
Raadhust. 77 ☐ ☐ By 3840
Bopæl Gjentofte ☐ ☐ Gjentofte 173

Holst Oluf Vænedamsv. 1 ☐ ☐ V 849 y
Konsultation 10-4.

Holst-Hansen Hilda, N-Farimagsg. 61 ☐ ☐ By
5045

Hoppe Harry Frdbg. Alle 27 ☐ ☐ V 365 u

Howitz D C B Gl. Kongev. 163 ☐ ☐ V2378 y
Konsultation 10-4.

Huus Chr. Kjøbmagerg. 62, 64 ☐ ☐ By 3673
Hugsbro Kirsten Vesterbrog. 66 ☐ ☐ V 96

HØYERJØRGEN, A SCHULZ'S EFTF.
Østerbrog. 74, 76 ☐ ☐ Ø 1454
„Rational Børnetandpleje“. Aarsakkord.
Plombering. Kunstigt Arbejde.

Iversen Carl Frederiksbergg. 20 ☐ ☐ By 593
Jahn K R Frederiksbergg. 41 ☐ ☐ Cent. 6539
Konsultation 10-3.

Jepsen Axel Amagert. 23 ☐ ☐ By 2053
Træffes 9 1/2-3.

Jepsen Johanne Amagertorv 23 ☐ ☐ By 2053
Johansen Karen Amagert. 24 ☐ ☐ Cent. 485
Johansen Knud Amagert. 24 ☐ ☐ Cent. 485
Juhl E Østerbrog. 29 ☐ ☐ Ø 2187 y
Jørgensen Carl Østerg. 56 ☐ ☐ By 2682x
(10-3) og Sønder Boulevard 57 ☐ ☐ V
1857x (4 1/2-7).

Jørgensen Petra Frøken Holbergsg. 6 ☐ ☐
By 76 y

Jørgensen P N Lipkesg. 2 ☐ ☐

Kaastrup Helga Jærnbang. 4 ☐ ☐ By 1043
Konsult. hver Dag 10-4. Søndag 10-12.

Kjerrumgaard I T. st. Kongensg. 36, 38 ☐ ☐
☐ Palæ 774x

Kiersgaard H E Frederiksbergg. 23 ☐ ☐ By
1552
9-4, 6-7, Helligd. 9-12. Smertefri Tand-
udtr. under Bedøvelse Kl. 2. Synd. Kl. 12.
Kunst. Tænder. Guld- og Emaljeplomb.
Krone- og Broarbejde i Guld og Platin.

Kiær Augusta Tordenskjoldsg. 25 ☐ ☐ By 4387
Kiær Thorvald Vimmelskafte 47 ☐ ☐ By 2180
Konsultation 9-4.

Kjær Aksel Bredg. 20 ☐ ☐ Palæ 1028x
10-12, 1-3, kun efter Aftale.

Kjøbenhavns billigste Folketandklinik
st. Kongensg. 20 ☐ ☐ Palæ 308x

**Kjøbenhavns
billigste Folketandklinik**

*ved Tandlæge Chr. Borup & A Skjold
Clauussen st. Kongensg. 20 ☐ ☐ Palæ 308x.
Aabent 11-4. till. Onsd. & Lord. 6-7 1/2.
Helligd. 10-12.
Efter Lukketid ☐ Vester 2126y.
Tandudtrækning 50 Øre.
Hele Tandsæt 16 & 28 Kroner.
Smertefri Tandudtrækning.*

Klepsch O E A. Gl. Kongev. 1B ☐ ☐ V2537
Knudsen P Raadhust. 2 ☐ ☐ By 3566
Koch Elisabeth Langg. 40 Valby ☐ ☐ Vb. 338 x
Krog C Sølv. 84 ☐ ☐ By 491
Krusse H Dronn. Tværg. 13 ☐ ☐ Palæ 514 y
Larsen Aage. Frederiksbergg. 27 ☐ ☐
Lauridsen Sigurd Kjøbmagerg. 39 ☐ ☐
By 4375
Lindahl Anna Gl. Kongev. 137 ☐ ☐ V2191y
Lund Alfred Kjøbmagerg. 11 ☐ ☐ By 1001
Tandklinik 10-3. Specialitet: Kunstige
Tænder. Tandudtrækning under Bedø-
velse efter nærmere Aftale hver Dag Kl. 1 1/2
(forhen Gothersgade og Kronprinsesseg.)
Bopæl Amalievej 17 A ☐ ☐

LYNGEN KNUD K Nørrebrog. 25 ☐ ☐ N
341x (10-1, 6-7)

Sp.: Børnetandpleje og Regulering

Mansen P Frederiksbergg. 3 ☐ ☐ By 101y

Konsultationstid 10-3 1/2.

Martin Ph. Nørrebrog. 26 ☐ ☐ N 600
Matthiesen Georg Vesterg. 28 ☐ ☐ By 1510 x
Melson Axel Raadhust. 35 ☐ ☐ By 1237 y
Mulvad K K Østerg. 29 ☐ ☐ By 107 y
Müller Carl Nørrebrog. 10 ☐ ☐ N 662
Konsultation 10-4.

Møller N Frederiksbergg. 3 ☐ ☐ Cent. 9663
Mørk-Hansen M Nygade 1 ☐ ☐ By 1539x
Neerfeldt George Gothersg. 13 ☐ ☐ By 3189
Nielsen Karl, Carl Johans G. 2 ☐ ☐ Ø 2262
Nielsen's Georg Eftf., Hans Tvede
Vesterbrog 75 ☐ ☐ V 121

Nordentoft Elisabeth Torveg. 1 ☐ ☐ By 2306
Nørholm Jacob Frederiksbergg. 26 ☐ ☐ By 698x
Obel Bertel Romersg. 19 ☐ ☐ By 613
Orth Frits Frederiksbergg. 32 ☐ ☐ By 690
Petersen Dagmar Frue Østerbrog. 50 ☐ ☐
Ø 892x

Petersen P A Vesterbrog. 103 ☐ ☐ V 51 x
Poulsen Geo, V-Voldg. 103 ☐ ☐
Prange L Gothersg. 42 ☐ ☐
Randbøll V Admiralg. 15 ☐ ☐, Hj. af Vingaard-
str. (ved Nikolaj Taarn) ☐ Cent. 7239
Rasmussen Peter H Amagerbrog. 119 ☐ ☐ Am.
480 x

Ravnkilde Erik Nørrebrog. 148 ☐ ☐ Tg. 687u
Restorff Leon Nørrebrog. 14 ☐ ☐ N 2121

Ruben Volter Vesterbrog. 29 ☐ ☐ Cent. 9802

Tandlæge Ruben.

Vesterbrog. 29 ☐ ☐ (Parisienne)
Tr. 10-3 & 6-8. Søndag 10-12

Specialitet: Fuldstændig smerte-
fri Tandudtrækning,
selv i de vanskeligste
Tilfælde.

Schübeler V Vesterbrog. 11A ☐ ☐ V2566y
Secher J L Østerg. 1 ☐ ☐ Cent. 2421
Sigurdsson Haraldur Østerbrog. 60 ☐ ☐ Ø 637
Sprecher G Vesterbrog. 38 ☐ ☐ V 182 y
Steensen Dagmar Frederiksbergg. 10 ☐ ☐
By 5081y
Stein Anna Tauber st. Kongensg. 13 ☐ ☐
☐ Palæ 468y
Stein Hermann st. Kongensg. 13 ☐ ☐ Palæ 402
Strange Erik Vesterbrog. 19 ☐ ☐ V 2573 x
Stromgren Hedvig, Ø-Voldg. 3 ☐ ☐ By 406
Stub August Bournonville Stormg. 6 ☐ ☐
By 1712

Svendsen Alb. Vesterbrog. 69 ☐ ☐ V 33
Svendsen Axel Falkonerallé 1 ☐ ☐ Gh. 864
Svenne Johanne Østerg. 14 ☐ ☐ By 320
Søeborg E Østerg. 56 ☐ ☐ By 2682 x
Sørensen C Vilh. Gothersg. 12 ☐ ☐
Sørensen Jacob Lindegaards Tværg. 2 Charlottl
Thide Valdemar Tordenskjoldsg. 17 ☐ ☐ By 190
Thorlaksen Carl, st. Kongensg. 31 ☐ ☐ Palæ 326
Trautner Dagmar Liljev. 8 Gjentofte
Tvede Hans Vesterbrog. 75 ☐ ☐ V 121

Warming Sven Bredg. 4 ☐ ☐ Palæ 1067
Plombering. Konsult. 10-4.

Westerby Niels Højbropl. 17 ☐ ☐
En jævn fast Pris.

Wigh Viggo Tordenskjoldsg. 3 ☐ ☐ Cent. 4974
Wissing Tora Gl. Kongev. 152A ☐ ☐
Vogt-Møller's Eftf.: Se Haderup Ernst

Vorslund-Kiær E Holbergsg. 3 ☐ ☐ By 64
Konsultationstid 9 1/4-4.

Vorslund-Kiær L Holbergsg. 3 ☐ ☐ By 64
Konsultationstid 9 1/4-4

Wulff C E. St. Jakobs G. 3 ☐ ☐ Ø 824x
Hverdag 9-4 samt Tirsdag og Fredag 6-7.
Wulff N Vimmelskafte 45 ☐ ☐ Cent. 6168

Artikler for Tandlæger.

Ash Claudius & Sons Depot ved Poul Ster-
fensen Boldhug. 3, Indgang Ved Stran-
den 8 ☐ ☐ Cent. 4938

Borch Olaf, Chr. d. 9 G. 5 ☐ ☐ Cent. 7054
Kataphorese-App. til smertefri Udboring

Dansk Dental Depot, Akts., Stormg. 12 ☐ ☐ C4507

Krickhuhn F Jærnbang. 4 ☐ ☐ By 2606
Repr. for Ziesemer, Meyer & Co. Hamborg 36

Artikler for Tandlæger og Tandteknikere.
Lindhardt J F Citygade 20 ☐ ☐ Cent. 9566

Lindhardt J F
Citygade 20
☐
Cent. 9566



Pappenheim Victor & Co's Depot ved Carl
Schleiss Løngangsstr. 16 ☐ ☐ Cent. 5484

Victor Pappenheim & Co.

Depot ved Carl Schleiss

Løngangsstræde 16 „Kronborg“

Kjøbenhavn K.

Fabrik og Lager af Instrumenter
og Materiale for Tandlæger

Tandteknikere.

Brinck-Seidelin W L C J Bredg. 8 ☐ ☐
Christensen J Frederiksbergg. 5 ☐ ☐ By 4333

Christesen O Frederiksbergg. 10 ☐ ☐ By 837y
Specialist i kunstige Tænder (10-365-7)

Detlefsen Julie Frederiksbergg. 43 ☐ ☐ Cent. 1906
Drachmann Guda Falkonerallé 56 ☐ ☐

Erichsen Clara Nansensg. 15 ☐ ☐
Grammelstorf E S Vesterg. 24 ☐ ☐
Hartmann M Dronningensg. 48 ☐ ☐ By 267u

Ipsen Anna Gothersg. 22 ☐ ☐ Palæ 816 y
forh. Chr. Olsen Gothersg. 51

Jochumsen R F Istedg. 103 ☐ ☐
Johansen J D Nørrebrog. 54 ☐ ☐

Jørgensen P st. Kongensg. 6 ☐ ☐
Specialist i kunstige Tænder.

Jørgensen Therese Bille- st. Kongensg. 6 ☒
Specialist i kunstige Tænder.

Lakjer P. J. E. Nørrebro. 66 A ☒
Lindberg H & K Gothersg. 40 ☒ ☒ Palæ 488x
Lorentzen Marie st. Kongensg. 19 ☒ ☒
Palæ 1419y

Lundsteen A Krsthvns'l. 2 ☒ ☒ By 2896x
Olsen Espen Gothersg. 36 ☒ ☒ Palæ 497x
Overgaard N Istedg. 97 ☒ ☒ V 1907y
Petersen Karen Istedg. 39 ☒
Specialitet: Kunstige Tænder.

Reimers I H Vesterfælledv. 2 ☒
Ronholt E Freunds. 4 ☒ ☒ V 1487y
Silfverberg I I V Allég. 28 ☒
Stougaard A Gothersg. 20 ☒ ☒ Palæ 816v
Stribolt Carl Vesterbro. 73 B ☒ ☒ lige for Vær-
nedamsv. ☒ V 448
Kunstige Tænder 1 Kr. pr. Stk.
Smertefri Behandl. Reparationer hurtig.

Sørensen Laura Istedg. 69 ☒ ☒ V 905x
Sørensen P st. Kongensg. 8 ☒
Treffes fra Kl. 11-3.

Sørensen Willh. Gothersg. 29 ☒ ☒ By 1770x
Wester-Hansen J M Carolinev. 2 Hell.
Vilsoët Edv. Nørrebro. 41 ☒ ☒ N 9y
Winckler Georg C F Gothersg. 32 ☒
☒ Palæ 429 y

Tænder fra 1 Kr. Stk. Hele Tandset
fra 15 Kr. Garanti for god Pasning

Wormer Helga, Herluf Trolles G. 6 ☒ ☒ By
954x
Zester J Sortedams. 17 ☒

Tang.

Gjedsted ny Tang- & Madrasfabrik v. Jens
Nielsen, Gjedsted
Gjedsted Tang- og Madrasfabrik, Gjedsted
☒ Farsø 3

Tapeter.

1. Tapethandlere.

A. Kjøbenhavn.

Andersen AC, HC Ørstedes V. 50 ☒ ☒ Ct. 6156
Berg H C Strandv. 112 Hell. ☒ Hell. 864
Bernfeld Aug., N-Frihavns. 31 ☒ ☒ Ø 592x
Bjorn Knud Skinderg. 44 ☒ ☒ Cent. 3531
Dahl A, Maglegaards Fabr's Udsalg, H C Ør-
stedes Vej 56 ☒ ☒ Cent. 1055
Dahl's A Søn, Ernst, Knabrostr. 4 ☒ ☒ Cent. 1122
Dahl Anders Vesterbro. 71 ☒ ☒ Cent. 4668

Anders Dahl

Vesterbrogade 71 ☒ ☒ Cent. 4668.

Eneforhandler for Itzehoe Tapetfabrik, bedste tyske Fabrik i ordinære Tapeter. Største en gros Salg til Forhandlere.

Dahl's Anders Fabr. Uds. ved Aage Hviid
Vesterbro. 58 ☒ ☒ V 1648x
Dahl Eli st. Kongensg. 46 ☒ ☒ Cent. 7748
Dahl's Fabriks-Udsalg Frederiksborg. 28,
30 ☒ ☒ Cent. 9328
Dansk Farvevare Kompagni, Akts., Strandv.
163 Hell. ☒ Hell. 725 Omstilling til Kon-
tor, Lager og Tapetlager.
Dansk Tapet-Magasin, Akts., St. Peder Str.
3 ☒ ☒ By 3839
Største Rabat.
Prøvebøger paa Forlangende.
Fiona, Tapetfabr. Skinderg. 27 ☒ ☒ Cent. 4946
Fraenckel's L Tapet- og Farvefabrik Østerg.
58 ☒ ☒ Cent. 3295
Frederiksen Th. Falkoneralle 50 ☒ ☒ Ct. 2633
Gammel Torvs Tapetlager ved Chr. G Ander-
sen Vesterg. 2 ☒ ☒ Cent. 6136
Hansen Wald. Frederikssundsv. 13 ☒ Tg. 191y

Internationalt Tapet-Magasin. H Olsen Kjøb-
magerg. 67, 69 ☒ ☒ Cent. 7106



Største Udvalg — Billigste Priser.

Jacobsen Chr. S Bredg. 36 ☒ ☒ Cent. 9041 & 9044

Chr. S Jacobsen
Bredgade 36 ☒

Telefoner:
Ekspedition Cent. 9041
Kontor Cent. 9044
Filialen
Østerbro. 33 ☒
☒ Øbro 1036y
Telegramadr.:
„Tapetjacobsen“



Jacobsen's Chr. S Østerbro Afd. ved Heinrich
Th. Larsen Østerbro. 33 ☒ ☒ Ø 1036y
Jensen C Langg. 49A Valby ☒ Vb. 16
Josephsen J Gl. Kongev. 82 ☒ ☒ Cent. 7516

Juhl & Lauritsen Løngangsstr. 21 ☒ ☒ C 3760

Juhl & Lauritsen
Løngangsstr. 21 ☒ ☒ Cent. 3760

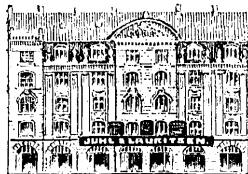

**Tapet-
Lager**

Prøver til
Tjeneste

Løngangsstræde 21 ☒

Krüger's Tapetfabrik Nygade 6 ☒ ☒ Cent. 3319
Lademann F. Akts., Østerbro. 25 ☒ ☒ Cent. 4698

Larsen's R Tapetlager Vesterbro. 77 ☒ ☒ Ct. 7512

R Larsens Tapetlager
Vesterbrogade 77 V.
Telefon Cent. 7512.

Kolossalt Udvalg af Tapeter fra alle
Lande til alle Priser.
Restpartier meget billigt.
Vadsketapeter, Velour- & Silketapeter
samt japansk Gyldenlæder.
Udsalgslokalerne er de største i denne
Branche i Danmark.
Alle Nyheder indenfor Tapetbranchen
føres straks paa Lager.

Nielsen J Nørrebro. 32 ☒ ☒ Cent. 6631
Olsen H (Internationalt Tapet-Magasin)
Kjøbmagerg. 67, 69 ☒ ☒ Cent. 7106

Schulze Wald. Nørrebro. 15 ☒ ☒ og Frilager
40 ☒ Cent. 3460
Fabrik & Import af Tapeter.

Sie CH, Akts., Falkoneralle 47 ☒ ☒ Gh. 390
Tapetfabrikernes Udsalg (J Nielsen) Nørre-
bro. 32 ☒ ☒ Cent. 6631. — Grundlagt 1889.

Tapetfabr. Fiona, Akts., Skinderg. 27 ☒ ☒ C 4946
Tapetforr. Dana, S Pedersen, Dr. Abildgaards
Allé 8 ☒ ☒ Cent. 6909

Tillebak C V Gl. Kongev. 157 ☒ ☒ Cent. 4353

B. Købstæderne.

Aalborg:
Johansen V Gravensg. 8 ☒ 959
Worning's Lauritz Eftf. (Olaf Jensen) ☒ 121

Aarhus:

Jensen & Johnsen ☒ 106

Jensen & Johnsen
☒ 106

Største Tapetlager i Jylland.
En gros & en detail.
Direkte Import.

Møller's P Farvehandel Guldsmedg. 31 ☒ 451
Indehaver L Lorentzen
Paludan & Carlsen (Indehaver A Høilund
Carlsen) Clomensbro ☒ 1347
Ægte og imiteret Lincrusta Anaglypta.

Aars:

Nielsen Charles. — Fugtramme-Fabr.
Eneste Middelt mod fugtige Vægge.

Esbjerg:

Møller Thorvald & Co. ☒ 58
Lincrusta Linoleums-Relief-Tapeter.
Eneforhandling for Danmark.

Faaborg:

Alstrøm F C ☒ 138

Helsingør:

Boysen Vilhelm ☒ 392

Nykjøbing F.:

Risom & Nielsen ☒ 46
Tapet-Huset J Diehmann
Tapet-Lageret Nykjøbing F. ved Carl Hansen
☒ 56

Odense:

Thorstensen Vald. ☒ 600

Randers:

Randers Tapetlager, PH Koefoeds Eftf. ☒ 733
Ringsted:

Flenborg Ahrent ☒ 10
Midtsjællands største Tapetforretning.

Silkeborg:

Matthiesen H C ☒ 142

Slagelse:

Jensen R W Farve- & Tapethandel ☒ 233

Svendborg:

Thorbensens H H Farve- & Tapethdl. ☒ 336

Vejle:

Hansen Martin ☒ 108
Petersen Carl ☒ 130

2. Tapetfabrikker.

A. Kjøbenhavn.

Fraenckel's L Tapet- og Farvefabrik Klerkeg.
19 ☒ ☒ Cent. 1866
Krüger's C Tapetfabrik Nørreg. 28 ☒ ☒ C 6733

B. Købstæderne.

Ballerup:

Dahl A Maglegaard ☒ 6

Faaborg:

Tapetfabrikken Fiona, Akts. ☒ 56



Horsens:

Horsens Persienne & Spaantapetfabrik ved
Frands C Henningsen ☒ 466

Odense:

Harboe J L Overg. 7 8 65
 Ronne:
 Ronne Tapetfabrik 8 77
 Viborg:

Tapetfabrikken Gildsig 8 135



Eneste
 Tapetfabrik i Jylland. Imp. af engelske, franske og tyske Tapeter.

3. Tapetagentur.

Vedel-Nielsen Aage, P. Skramsg. 26 8 Ct. 9425

Tapetsere og Dekoratorer.

(se tillige Sadelmagere og Tapetsere).

Albarts P Vesterbrog. 14 B 8 V 2770
 Albeck Andr. E Skinderg. 20 8 By 3019
 Albrechtsen J F Smalleg. 38 8
 Andersen Anders Peter Korsorg. 19 8 0476x
 Andersen A R Forhaabingsh. Allé 10 8 V 1914x
 Andersen Brodr. C & W Fredericiag. 15 8 Ct 6103
 Andersen Hannibal Ahornsg. 19 8
 Andersen Johannes I Kongensg. 25 8 8 By 1010y
 Andersen O, Borups Allé 3 8 8 Gh. 1017y
 Andresen Holger Falkonerallé 96 8 8 Ct 6406
 Beenfeldt Harald Vesterbrog. 60 8 V 2960u
Eleg. Gardinophængning. Boliger monteres. Møbel- & Markisearbejde udføres.
 Berger Gustav & Son Fortunstr. 5 8 Ct. 4170
 Bischoff W Adelg. 29 8 8 Cent. 7361
 Blankensteiner Julius Graabrodræt. 16 8 8 By 2168 x
 Bonfils Einar Østerbrog. 45 8 8 1384
 Bott T Vardeg. 13 8
 Bruhns Chr. Viktoriag. 24 8 8 V 2503
 Bruhns HH Kronprinsessg. 50 8 8 Palæ 561
 Bruhns Rud. Helgolandsg. 11 8 8 V 2618
 Bruun P A Nørrebrog. 15 8 8 N 209
 Brorup Johan Dannebrogsg. 31 8 8 V 797y
 Buchardt Carl Lindegaardsv. 14 Charlottl. 8 Ordr. 183
 Bus H V St. Anne Pl. 32 8 8 1377 x
 Boytler T C V Aaboulevard 3 8 8 Cent. 1946
 Christensen Anders, Landemærket 11 8
 Christensen C E Rosenv. Allé 12 8 8 181y
 Christensen Erik Bredg. 58 8 8 Cent. 2339
 Christensen G Bülowsv. 38 C 8 8 N 1708x
 Christiansen J W Hartmannsg. 30 8
 Christophersen William Stockholmsg. 43 8 8 1059 y
 Clemmensen H & Co. st. Kongensg. 60 8 8 Cent. 9538
 Dahl P C Nansensg. 75 8 8 By 2298
 Danielsen A Husung. 22 8 8 Tg. 887y
 Dister A F Nørrebrog. 68 A 8
 Dobel N C st. Kongensg. 55 8 8 Cent. 3957
 Ehlers J H Baldersg. 51 8 8 Tg. 116
 Fischer A Flensborgg. 45 8 8 V 981 v
 Fischer Einar Vesterbrog. 24 8 8 V 2696
Festdekorationer af enhver Art udføres. Flag udlejes.
Stort nyt Materiel.
 Flügge E Kirstinedalsv. 1 Valby 8 Vb. 405y
 Folmer J Dannebrogsg. 43 8
 Früchten & Möller, S-Boulevard 45 8 8 V 1085y
 Gottschalks L B Eitf., Theysen & Christensen, Vingaardsstr. 6 8 8 By 1010x
 Grimstad F Holm. Kan. 34 8 8 By 881y
 Guldberg J C H Gothersg. 131 8
 Hallenborg C A Classensg. 21 8 8 184x
 Hansen A Bgils. 4 8 8 Am. 688 x

Hansen Aug. Enighedsv. 1A 8 8 V 2307
HANSEN'S C B ETABL.
 st. Kongensg. 29 8 8 Cent. 386
 Hansen C O Sværtæg. 3 8
 Hansen C H Gothersg. 161 8
 Hansen Eduard & Co. Ny Vesterbrog. 18 8 8 Cent. 6221
Gardin- og Festdekoration. Flag udlejes. Dekorator v. Kbhvns. Raudhus.
 Hansen J P, Peder Skramsg. 10 8 8 Cent. 2792
 Hansen Ludvig Onsgaardsv. 2 Hell. 8 8 Hell. 557x
 Hansen Vilh. Fælledv. 18 8 8 N 318x
 Haremt L & J Kiehn, N-Frihavngs. 26 8 8 579
Bestilling paa Støvsugning modtages.
 Heller Charles Tranev. 1 8 8 Tg. 835 y
 Henze Emil Tolbodv. 6 8 8 Cent. 1487
Møbel- Tapetsere- og Støvsugeforretn.
 Hoffmeyer P Holsteinsg. 27 8 8 737 y
 Holm J P B & Son Fredericiag. 30 8 8 C. 3636
 Holst Ivan A Laxeg. 4 8
 Hultgren Alfred Tagensv. 50 A 8
 Husen Jens Skydebaneg. 2 8 8 V 582y
 Hyls Carl Fiolstr. 33 8 8 By 2345y
 Høybye C I Adilsv. 2 8
 Jacobsen Axel Sværtæg. 6 8 8 Cent. 2883
 Jacobsen Holger Monterg. 7 8
 Jacobsen J V Holmensg. 25 8 8 By 1653y
 Jahn Chr. I Grønneg. 25 8
 Jensen Carl Stockholmsg. 51 8 8 Cent. 8777
 Jensen Chr. Ordrupg. 1 8 8 Tg. 622x
 Jensen Frederik Villemoesg. 23 8
Vejledning i Indkøb af Tæpper, Gardiner.
 Jensen J P Strandv. 153 Hell. 8 8 Hell. 1014y
 Jensen J R Dannebrogsg. 12 8
 Jensen Lauritz Østerbrog. 64 8 8 2012y
 Jensen Otto Adelg. 13 8 8 Palæ 321
 Jensen Poul Langg. 58 Valby 8 8 Vb. 376y
 Jensen Robert, H C Ørstedsv. 61 8 8 N 1535
 Jensen Severin & Andr. Kong. Nyt. 21 8 8 Ct 423
 Jensen Skjaln Forhaabingsh. Allé 21 8 8 V 606x
 Jensen Vilhelm G. Kongev. 163 8 8 V 2270y
 Jochumsen J R Sofiev. 22 8 8 N 1556
 Johannessen Holger Amagerbrog. 125 8 8 Am. 11
 Johansen F F Dronn. Tværg. 9 8 8 Cent. 4334
Fuld Montering af Lejligheder. Gardiner og Draperier. Stort Lager forefindes.
 Jørgensen A Amalieg. 28 8
 Jørgensen Georg Vesterbrog. 194 8 8 V 712 y
 Kachlowfsky Johan Nørreg. 41 8 8 By 1161y
 Kaldahl Chr. P Adelg. 31 8
 Kirkegaard E Nyelandsv. 33 8 8 Gh. 1008y
 Kjeldso Knud Estlandsg. 6 8
Kjær Anton Palægade 6 8 8 Cent. 7657

Anton Kjær Palægade 6 8 8 Cent. 7657

Engl. Club Møbler.
 Værksted Bredgade 36 8 8 Cent. 7758

Kbhvns Markisefabrik ved N Nielsen Hauchsv. 3 8 8 Cent. 2387. *Spec.: Markiser.*
 Klindt Gerh. Strandboulevard 135 8
 Knudsen Peter, N-Farimagsg. 45 8 8 Cent. 1917
 Kohberg O Fælledv. 19 8 8 N 702y
Alle polstrede Møbler leveres efter Bestilling. Tæppe- og Gardinarbejde udføres. Støvsugning besørjes.
 Larsen's Chr. Monterg. 20 8 8 By 55
 Larsen H Nørrebrog. 27 8 8 N 130x
Lager af færdige Møbler.
Værksted 1. Sal til venstre.
 Larsen J, H C Ørstedsv. 22 B 8 8 V 2291x
 Larsen L P Blegdamsv. 118 8
 Larsen L P Pileallé 17 A 8

Larsen P & N Petersen Vesterbrog. 11 A 8 8 V 2566
 Laursen Georg F Tordenskjoldsg. 24 8 8 By 1340 y
 Lindegaard F Pilestr. 90 8 8 By 3622
 Lund W E Solvg. 86 8 8 By 1488 y
 Madsen Wald. Vesterbrog. 112 8 8 V 732 x
 Madsen Vilhelm Villemoesg. 16 8 8 1418y
 Mather V Vandkunsten 5 8 8 By 907 y
 Mathiesen L Frdbg. Allé 66 8 8 V 2914x
 Micheelsen C Ryesg. 116A 8 8 2203y
 Michelsen J P Sopassagen 8 8
 Møller S A Kastelsv. 17 8
 Niedermann Geert Drejøgade 10 8 8 St. 344y
 Nielsen Albert Oresundsg. 32 8 8 1932 x
 Nielser Carl Mathildev. 15 8
 Nielsen Hans Ny Adelg. 8 8 8 By 3732
 Nielsen J L Fælledv. 21 8 8 N 173
Montering af Lejligheder. Spec.: Møbel-Tæppe- og Gardinarbejde.
 Olsen C A Adelg. 62 8
 Olsen Ernst & Son st. Kongensg. 45 8 8 Palæ 481
 Olsen J P Bagerg. 14 8
 Olsen O Valdemarsg. 26 8 8 V 1026x
 Olsson B L Krystalg. 24 8
 Palm A Ravnsborgg. 7 8 8 N 457u
 Paulsen E B & Son Østerg. 16 8 8 Cent. 418
 Paulsen J A Frdbg. Bredg. 5 8 8 Gh. 764x
 Pedersen C H, N-Frihavngs. 74 8 8 127u
 Pedersen C J Ålgirsg. 10 8 8 Tg. 266x
 Pehrson Carl Schleppegrellsg. 3 8 8 N 317y
Møbler og Madrasser opstoppes og betrakkes. Alt Tæppearbejde udføres.
 Penther Sophus Gothersg. 48 8 8 Cent. 7545
Møbler. Gardiner. Lejligheder monteres. Ordre paa Støvsugning modtages.
 Petersen A Istedg. 78 8 8 V 1640y
Spec: Markiser og Solsejl.
 Petersen Brodr. R P & Jul. Bredg. 45 8 Ct. 4649
 Petersen H C Larslejrstr. 8 8
 Petersen Jacob Vesterbrog. 27 8 8 Cent. 7270
 Petersen L L Bentzonsv. 8 8
 Petersen Niels Blegdamsv. 114 8 8 2146y
 Petersen P Chr. Østerbrog. 54 B 8 8 247y
 Petersen S J, Østbaneg. 17 8 8 2253
 Petersen T Amerikav. 9 8 8 V 393y
 Petersen Th. Stockholmsg. 49 8 8 1612y
 de Place S A C Sofieg. 36 8
 Plambeck H, St. Anne G. 3 8 8 Cent. 9960
 Pøss Louis Solvg. 14 8 8 Palæ 234y
Montering af Lejligheder. Spec: Møbel-Tæppe- & Gardinarbejde udføres.
 Poulsen C, S-Boulevard 2 8
 Poulsen C M st. Kongensg. 108 8 8 Palæ 665
 Poulsen Johan F, Akts., ved Axel Velden (Olsen) Strandv. 187 Hell. 8 8 Hell. 75
 Poulsen Johan F Krystalg. 28 8 8 Cent. 7522
Møbelpolstrer og Dekorator.
 Praetke E Elmeg. 3 8 8 N 647v
 Rape Chr. Frederiksborgg. 34 8 8 By 219x
 Rapp Wald. Oehlenschlägersg. 16 8
 Rasmussen Carl, Niels Ebbesens V. 22 8
 Rasmussen Jens Gothersg. 41 8 8 By 3027
Eleg. Udf. af Møbel- og Tæppearb. Montering og Ophæng af Gardiner & Portierer.
 Rasmussen Jørgen P Weberg. 1 8 8 By 497
 Reinstrup J N & Son Guldbergsg. 7 8 8 N 61y
Specialitet: Udbankning og Opbevaring af Gulvtæpper og Gardiner.
 Ringsted Chr. Guldbergsgade 16 8 8 N 71y
 Rosted C A Gothersg. 11 8 8 Cent. 4081
Møbel-, Gardin- og Tæppearbejde.
 Rosted Vilh. W Husarkasernen 8 8 1867
Møbellager. Hj. af Koldingg. og Jellingeg.
 Rude Victor & Co. Stenosg. 9 8 8 Cent. 7329
Tæppe- og Gardinarbejde udføres.
 Schiøtt Joh. H Hellerup. 25 Hell. 8 8 Hell. 929x
 Schmidt Lauritz Vimmelskaffet 38 8 8 By 2283y
 Schmidt Robert Bentzonsv. 7 8 8 Gh. 1135x
 Schmidt Th. G. Kongev. 124 8 8 Cent. 6902
 Schäfer Jul. Larslejrstr. 8 8 8 By 2032
 Stauning J A Vesterbrog. 35 A 8 8 Cent. 2725
 Svendsen J H Graabrodræt. 15 8 8 By 3017
Fabrik af Patent Divansenge.

Sørensen A Th. Colljomsensg. 11 ☐ V 2703y
Sørensen Christian Strandboulevard 125 ☐
Ø 669
Sørensen K E Aaboulevard 5 ☐ N 1919
Thomsen C M L Bjelkes Allé 13 ☐
Thorball's J Efff. Admiralg. 12 ☐ Cent. 1778
Weinreich F E Adelg. 77 ☐
Westphal Kr. Østbaneg. 3 ☐ Cent. 4835

Artikler for Tapetsere og
Dekoratorer

Jensen A & F. S-Boulevard 39 ☐ Cent. 3529
Markisestel.
Olesen C. Akts. Højbropl. 4 ☐ Ct. 5885 (Omstill.)
Ringsted Guldstofabrik. Akts., ved Carl Stro-
berg Gl. Strand 46 ☐ Cent. 7948
Sommer F Ed. & Son Gøthesg. 9 ☐ By 2004x.
Møbel- og Gardinbesætning.

Tarmrenserier og Tarmhandlere.

A. Kjøbenhavn.

Andersen J Husum ☐
Gutensohn's Max Efterfølgers Efff.
Langebrog. 6 ☐ Cent. 2691
Specialitet: *Eget Renseri for alle Slags
Tarme. Im- & Eksport af Kalveløber.*
Heyman W P Frdbg. Allé 8 ☐ Cent. 6717
Alle Slags Tarme. *Eget Renseri.*
Lager Vesterfælledr. 6 ☐
Nielsen Carl & Co. „Bjørnsholm“ Rødovre ☐
Vanl. 41
Radschat A Brolæggerstr. 11 ☐ By 1725y
Schaub & Co.'s Fabrikker. Akts., Halmtorvet
2 ☐ V 2595
Schou Vald. Utterslev By ☐ Tg. 16
Seligmann Hilmar Dorteav. 10 ☐ Tg. 1010
Eksport og Import.
Eget Renseri.

Tarmrenseriet H Heese ved C Gengelbach
Vesterbrog. 180 ☐ Cent. 3275
Thomsen Theodor Frdbg. Bredg. 9 ☐
Gh. 426 x

B. Købstæderne.

Esbjerg:

Schaub & Co.'s Fabrikker, Akts. ☐ 141,
Stats ☐ 16

Schaub & Co.'s Fabrikker, Akts.

☐ 141, Stats ☐ 16
Telegramadr.: „*Tripas*“.
6 egne Tarmrenserier. Eksport og Import
af alle Sorter saltede og tørrede Tarme
samt Kødvarer.
Fedt- og Talgsmelteri.
Konservesfabrik.
Filial i Kbhvn. Halmtorvet 2 ☐ V 2595.

Kolding:

Schaub P & Co. ☐ 109
*Eget Tarme-Renseri. Eksport og Imp.
af alle Sorter saltede Tarme. Spisefedt
og Fedt til teknisk Brug.*

Nørre Sundby:

Kummerow P ☐ 1028

Randers:

Broste Soren S. Kristrup ☐ 720
Tarmrenseriet H Heese, Indeh. C Gengel-
bach ☐ 146

Varde:

Danish Sausage Skins Dressing Comp.

Te.

1. Tehandlere.

Asia, Akts., st. Kongensg. 14 ☐ Cent. 8370
Drewsen A Mariev. 1 Hell. ☐ Hell. 269y

Engelsk-russisk Mag. Bredg. 19 ☐ Cent. 879
Fonnesbech's Udsalg v. E Due Nørrebrog.
10 ☐ N 524 x
Fonnesbech C M Østerg. 10 ☐ Cent. 252
Frelsens Hærs Teudsalg Pilestr. 14 ☐ Cent.
4984
Hansen A G Strandv. 193 Hell. ☐ Hell. 901x
Hansen Chr. P Kjøbmagerg. 55 ☐ Cent. 5242
Teen reuses paa pat. Testørugemask.
Hommel Vald. Frederiksbergg. 26 ☐ Cent. 2984
Fra April Flyttedag Hestemøllestr. 6 ☐
Jacobsen S W. N-Voldg. 9 ☐ Cent. 4770
*Admiralitet Te, engelsk Marine Te. For-
søg den, og Der vil aldrig bruge anden Te.*
Lundh Axel Nørrebrog. 43 ☐ Cent. 4297
Medova, Te- og Smør-Co. Kjøbmagerg. 22 ☐
Cent. 5432
Metz Sofie, Kristen Bernikows G. 1 ☐ By
1513
Nøsted Sofie, st. Kongensg. 90 ☐ Pak 348
Ovesen G, Fru. Niels Ebbesens V. 17 ☐ V 477
Paustian Julie Bredg. 3 ☐ Cent. 2493
Perch's A C Efff., A Ros-Hansen, Kronprin-
sensg. 5 ☐ Cent. 3562
Petersen Mathilde Frederiksborgg. 41 ☐
By 5159x
Philipsons Tehdl. Kjøbmagerg. 24 ☐ Cent. 4114
Russiske Teforr. Samovar, Den, I Becker
Dronn. Tværg. 19 ☐ Palæ 706
Salomon E B Vimmelskaffet 34 ☐ Cent. 772
Severin E Nygaardsv. 2 ☐ St. 49 y
Smør- og Teforr. Mikado Nørrebrog. 151A ☐
Tg. 428u
Sundorph H P Ved Stranden 10 ☐ Cent. 239
Teforr. „Fix“ Østerbrog. 72 ☐ Cent. 3986
Tehuset ved Chr. Knudstrup Amagerterv
1 ☐ Cent. 5656
Thorberg V Nørrebrog. 162 ☐ Tg. 277
Zimmermann J W Gl. Kongev. 153 ☐ Cent.
2733

2. Te en gros.

A. Kjøbenhavn.

Andersen A Chr. Badstuestr. 12 ☐ Cent. 8623
Vanille en gros.
Andresen Peter Kvæsthusg. 3 ☐ Cent. 9298
Asiatisk Tekompagni, Akts., Kompagnistr.
32 ☐ Cent. 4990
British Tehus, C S Lange, Brolæggerstr. 2 ☐
Cent. 9977
Caroe C J Nyhavn 11 ☐ Cent. 3128 & 3399
*Direkte Import af Ceylon, Indisk &
Chinesisk Te samt
„Cingalla“ Te.*

Dansk-Engelsk Te Co. ved Thor Dam & Ferd.
J Heymann Læderstr. 11 ☐ Cent. 3652 & 9768
*Direkte Import & Eksport samt
Tepakningsanstalt.*

Dansk Te-Import ved Joh. Jansen Solvg. 36 ☐
Cent. 1552 & 3226

Pagoda The.

Fonnesbech C M Østerg. 10 ☐ Cent. 252
*Grundlagt 1844. Største og bedste Ud-
valg i kinesisk, indisk og Ceylon Te.*
Frelsens Hærs Handelsdepartement Frdbg.
Allé 9 ☐ Cent. 4192

Frelsens Hærs

„UGALLA“

og

„WOONIA“

Handelsdeparte-
ment

Frederiksb. Alle 9

Telefon Cent. 4192

Froberg & Ingwersen Krystalg. 10 ☐ Cent.
5914

Haar & Møller Gl. Torv 18 ☐ Cent. 576 & 9386
Hansen Soph. & Gad Herluf Trolles G 23 ☐ C 4701
„Himalaya“ v. H G Klugmann Raadhús-
str. 6 ☐ By 1120

Iversen & Larsen Fiolstr. 36 ☐ Cent. 1885 & 8551
*Egen direkte Import af China, Ceylon
& indisk Te. Eksport. Alle Pakninger.*
Jensen & Fode Fredh. Kan. 6 ☐ Cent. 7210
Kryger A F & Co. Holsteinsg. 26 ☐ Cent. 9543
Lauritsen J & Co., Akts., Raadhússtr. 5 ☐ C 1382
Specialitet „Kejser Te“.

Liptons The-Lager Ny Toldbodg. 8 ☐ Cent. 8020
London Te Co. Holbergsg. 10 ☐ By 229

Ludvigsen B R & Co., Akts., Brolæggerstr.
11 ☐ Cent. 4321

Melchior Møses & Son G Højbropl. 21 ☐ Ct. 8720
*Spec. fin Congo-Te, egen Pakning. Hver
Pakke er forsynet med Firma og Pris.*

Metz David, Kristen Bernikows G. 1 ☐ C 8147
Indenb. Eksped. Frederiksborgg. 1 ☐ Ct. 721
de la Motte O L Dronn. Olgas V. 59 ☐ C 4318
Møller & Seiersen Dronn. Tværg. 8 ☐ C 1566
Direkte Import fra China & Indien.
Spec. Tepakningsanstalt.

Nordisk Teimport, Danmark, H P Sundorph,
Forr. ved A Chr. Andersen Badstuestr. 12
☐ Cent. 8623

Paulsen L & Co. Dronn. Tværg. 3 ☐ Cent. 6090
*Agentur for og direkte Import af Chi-
nesisk, Indisk og Ceylon Te.*

Perch's A C Efff. Tehdl., A Ros-Hansen, Kron-
prinsensg. 5 ☐ Cent. 3562. *Grundlagt 1835.*
Petersen Max Reventlowsg. 12 ☐ Cent. 3481

Twining's Te.

Salomon EB Vimmelskaffet 34 ☐ Cent. 772
Grundlagt 1841. Import og Handel med Te.

Salomonsen M & V Krystalg. 30 ☐ Cent. 939
*Import og Eksport af Chinesisk, In-
disk og Ceylon Te.*

Te i Pakker med Firma & Udsalgspris.
Santhalmissionens Tedepot Ved Stranden 10 ☐
Cent. 239

Schrader Aug. Bredg. 40 ☐ Cent. 9349
*Direkte Import af Chinesisk, Indisk
og Ceylon Te. Russisk Karawane-Te.*

Severin E Nygaardsv. 2 ☐ St. 49 y
Grdl. 1881. Spec.: Fineste Assam Te.

Skandinavisk Kaffe- & Kakao-Kompagni,
Akts., Frihavnen ☐ Cent. 8372 & 6376
Specialitet „Kejser-Te“.

Skandinavisk Te-Import v. M Holm Colbjørn-
sensg. 17 ☐ Cent. 5314

Te-Import Lageret. T T Nielsen, Ny Told-
bodg. 8 ☐ Cent. 8020

B. Købstæderne.

Aarhus:

Dynesen's Jens Efff. ☐ 72
Jydsk Import-Forretning ☐ 1462
*Import af indiske, Kongo og Ceylon
Teer. Lager af „Triumf“ & „Favorit“.*
Jørgensen Jul. A Guldsmedg. 27 ☐ 361

Horsens:

Dansk Kaffe og Te-Union, Ludvig Holm &
Co. v. Marryat Johansen ☐ 39
Egen Import. Egen Tepakningsanstalt.

Odense:

Stokkebye Erik ☐ 109

Artikler for Tehandlere.

Aabye Th. Nørreg. 16 ☐ Cent. 1257
Fineste Forretning for Teemballage.

Teaterbilletter.

Billeteureauet Amalieg. 1 ☐ Cent. 7558 & 7680
Salg af Teaterbilletter til Casino.
Billetekiosken Ravnsborgg. 2 ☐ N 526x
Hellerup Billeteureau Strandv. 149 Hell.
☐ Hell. 101y
Bestilling modt. til samtlige Teatre.
Jensen Louis Nørreg. 26 ☐ By 2229u
Billetter kun til Folketeatret.
Nielsen P Baggesensg. 13 ☐ N 360
Kgl. Teater, Abonn. og Salg af Billetter.

Nielsen Soren I. Kongensg. 4 ☐ ☐ Cent. 3784
Abonnement om Salg af Billetter
til det kgl. Teater.

Nordisk Musikforlags Billetbureau Vimmel-
skaffet 38 ☐ ☐ Cent. 7543 & 7563

Bestilling af Billetter til alle Teatre.
Zimmermann JW Gl. Kongev. 153 ☐ Cent. 2733
Bestillinger paa Teaterbilletter.
Dir. Telf. mellem Bureauet og Teatrene.

Teaterforretninger.

Hansen Edv. Prins Jørgens G. 9 ☐ ☐ N82x
Stort Udvalg, elegant Udstyr.

Hansen Folmer, Akts., V-Boulev. 36 ☐ ☐ Cent.
4394, Stats ☐ 53

**Folmer
Hansen**

1. Afd. Dramatiske og musikalske Værker.
2. - Teater-Arangementer og Gæstespil
i Skandinavien og Udland.
3. - Arrangement af Turnéer i Skandinavien
4. - af Konserter, Solister og
Orkester.
5. - Kostumer fra Østrigsk Kostume-
Atelier i Wien.
6. - Dekorationer fra Hofdekorations
Atelier Georg Hartvig & Co., Berlin.

Kørner's Theaterforr., Jens Høffner Vester-
brog. 45 ☐ ☐ Cent. 6848 & V 3848

Kørner's Theater-
forretning

(Jens Høffner)

Vesterbrog. 45
☐ Cent. 6848 & V 3848

Bureau for Repertoire.

Udlejer alt til dramatiske
Forestillinger.

Bøger, Roller, Musikalier,
Kostumer, Parykker og
Teatre i alle Størrelser.

Nye, elegante Karnevalsdragter.

Lazarus' Louis Eftf. Kong. Nytt. 16 ☐ ☐ Pala 821
LOUIS LAZARUS' EFTF.

(Jens Høffner & Co.)

TEATER-LEVERANDØRER
Kongens Nytorv 16 ☐

Telefoner: Pala 821, Cent. 6848 & V 3848
Alt til Teater- og Karnevals-Kostumer

saamt alt til Regalier for Good-templars, osv. Ko-
stumer leveres paa Bestilling. Alt af bedste
Varer til billige og kontante Priser.

Platau F Hovedvagtsg. 8 ☐ ☐ By 2450
Parykfabrik.

Wammen Andreas Gothersg. 29 ☐ ☐ By 3225
Teater- og Karnevalsdragter udlejes.

Westermann George Jerichausg. 54 ☐ ☐ V 896
Teaterreklisitter & Figurarbejder i
Papier-Maché.

Winckler A Frederiksborgg. 23 og Rømersg.
19 ☐ ☐ By 528x
Teater- og Karnevalskostume-Atelier
for Salg og Udlejning. Mange Journaler.

Randers:

Hyltoft Christian, Frederikspladsen 72 ☐ 291
Etabl. 1883.

Udlejning af alt til Dilettantforestillin-
ger henhørende: Komedier, Musikalier,
Parykker, Stuecentre etc.
Elegante Karnevalskostumer. Optogs-
dragter og Masker i stort Udvalg.

Teater- og Varietéagenturer.

Biltzings Koncertbureau, Akts., Vodroffs.

17A ☐ ☐ V 333

Kunstnerisk Assistance tilh. Foreninger.
Udsalg af Klingsor Musikinstrumenter.

Hansen Mathilde Enkefrue Helgolandsg. 1 ☐
☐ V 2676

Hjelmbo H V Dronningensv. 17 ☐ ☐ Vb. 138x
Wilhelmi Max, S-Boulevard 41 ☐ ☐ V 1080x

Teglværker og Teglværkskontorer.

A. Kjøbenhavn.

Ballerup Teglværk Akts., St. Markus Sideallé
2 ☐ ☐ Cent. 3382

Brix F Jærnbaneallé 48 Vanløse ☐ Vanl. 63
Danske og svenske Teglværkers Kontor ved
Julius Adamsen Kong Oscars G. 4 ☐

Dortheasminde og Boring Teglværk, Akts.,
Frederiksbergg. 2 ☐ ☐ Cent. 3428

Dronningmølle Teglværk, Akts., Kontor
Kompagnistr. 32 ☐ ☐ Cent. 1087 & 4609.

Dyssegaardens Teglværk Gjentofte

☐ Gjent. 64
Farum Teglværk, Sten- & Gruskompagni.
Akts., Slangertupbanens Stationspl. Frede-
rikssundsv. ☐ ☐ Tg. 750

Faxe Kalkbrud Vesterg. 2 ☐ ☐ Cent. 5079

Forenede Teglværkers Kontor, De lmt.,
Nørreg. 2 ☐ ☐ Cent. 4714

Frdholm Tegl- & Kalkv. Ved Stranden 6 ☐ (249
Salomon Hakon H Gothersg. 12 ☐ ☐ Cent. 7222
& 8222

Skånska Cement Aktie Bolagets Filial
Holbergsg. 11 ☐ ☐ Cent. 1521

Tjørnegårdens Teglværk Jærnbanev. Gjen-
tofte ☐ Gjent. 14

Wildau L Jærnbanev. 6 ☐ ☐ Cent. 1860
Taastrup Teglværk.

B. Købstæderne.

Aalborg:

Forenede Nordjyske Teglværker, De, Akts.
Hovedkontor. Adelg. 10, Aalborg ☐ 24.

Mølholm Teglværk, Aalborg. ☐ 342.

Hvorupgaard Tegl. ☐ Aalborg 1064.

Dybvad Tegl. ☐ Dybvad 7. Skov-
gaard. Tegl. ☐ Højslev 10. Nørre Uttrup
Tegl. ☐ Aalborg 1045. Loftbroen Tegl.
Godthæb Tegl. ☐ Aalborg 87. Nørre
Uttrup Kalkværk ☐ Aalborg 1003.

Nielsen Chr. Boulevarden 3 ☐ ☐ 305
Vang C T ☐ 83

Aarhus:

Aarhus Teglværk ☐ 35
Forenede Teglværker ved Aarhus, De, Akts.
☐ 644

Kragelund Teglværk ☐ 263 & 79

Aars:

Aars Damp-Teglværker, Akts. ☐ 29 & 30

Allinge:

Allinge Teglværk ☐ 29

Asnæs:

Asnæs Dampteglværk, Akts. ☐ 37

Ballerup:

Ballerup Teglværk, Akts. ☐ 58
Petersminde Teglværk, Akts. ☐ 3

Birkerød:

Birkerød Teglværk, Akts. ☐ 63
Lauritzen P I

Tornevang Teglværk, Akts. ☐ 64

Bramminge:

Bramminge Teglværk, Akts. ☐ 1

Brønderslev:

Christensen Jens ☐ 22
Poulsen Gerhard ☐ 54

Ebeltoft:

Klerke F ☐ 34

Esbjerg:

Esbjerg Teglværkers Udsalgskontor ☐ 265

**Esbjerg Teglværkers
Udsalgskontor**

Telefon 265

Sælger røde Facadesten og flammele
Mursten, saavel haandstrøgne som ma-
skinstrøgne, fra:

Gammelby Teglværk og
Maade Teglværk.

Gammelby Teglværk ☐ 217

Jensen H P

Lund's C Teglværk, Akts. ☐ 103

Maade Teglværk ☐ 218

Møller Thorvald & Co. ☐ 58

Telegram-Adresse: Møller.
Mursten og Formsten, glass. og uglas.
Alm. Tagsten & Falstagsten, Drænrør etc.

Faxe Ladeplads:

Faxe Kalkbrud, Akts. ☐ Faxe 4
Prima maskin- & haandstrøgne
Facadesten.

Faaborg:

Faaborg Teglværk, H Jørgensen ☐ 143

Fredericia:

Fredericia Teglværk, Akts. ☐ 50

Lyngs Odde Teglværk, A Poulsen ☐ Lyng

Frederikshavn:

Ravnshøj Aktieteglværk ☐ 52

Hadsund:

Refsbæk Teglværk

Visborg Teglværk, Akts. ☐ 38

Hammel:

Hammel-Voldby Teglværk ☐ 47

Helsingør:

Helsingør Teglværk ☐ 14

Tisvilde Teglværk, Akts. ☐ Tisvilde 9

Helsingør:

Klosternosegaardens Teglværk ☐ 6

Nøjsomheds Teglværk og Kalkbrønderi,
I C Brammer ☐ 47

Herning:

Albæk Teglværk, J S Kjærgaard

Herning By Teglværk

Herning Teglværk, lmt.

Langvadbjerg Teglværk, P Eriksen

Hillerød:

Gadevang Teglværk ☐ 39

Hillerød Teglværk ☐ 13

Sofienborg Teglværk, Akts. ☐ 120

Hjørring:

Fuglsig Teglværk ☐ 184b

Gjelstrup Teglværk ☐ S-Harridslev 6a

Hirtshals Teglværk, Akts. ☐ 4

Hvidegaard Teglværk ☐ 162

Røde Facadesten, flammede Sten, Tag-
sten, Drænrør og Hvalvingesten.

Hørstrup Teglværk, Akts. ☐ 340a

Lundergaardens Aktie-Teglværk ☐ 71

Hobro:

Brasch N E & Co. ☐ 25 & 28

Hollesen Th. Stinesminde

Hvornum Teglværk

Vindø Teglværk ☐ 25 & 28

Holstebro:

Jørgensen M ☐ 125

Trashbjerg Teglværk, Akts., Maabjerg ☐ Sir 4

Hornbæk:

Dronningmølle Teglværk, Akts. ☐ 2

Horsens:

Byholm Teglværk, lmt. ☐ 134

Hurup:

Næssunds Teglværk, Ad. Andersen

Jyderup:

Jyderup Teglværk, Akts. 145

Kallundborg:

Bech Chr., Akts., Ubberup Teglværk 98

Kellerup:

Almtoft Teglværk, A Pallesen
Kellerup Teglværk, O P Nielsen
Munk's H P Teglværk
Vinderslevgaards Teglværk, Akts. 55

Kjøge:

Hegnetslund Teglværk 71

Kolding:

Hansen J A 118, 58 & 511
Hollænder L A 46
Kolding Aktieteglværk 294
Kolding Damp-, Tegl- og Kalkværker ved
I M Jensen 168
Kolding Teglværkers Salgskontor 489

Korsør:

Kähler V 207
Svendstrup Teglværk, Akts. 208
Taarnborg Teglværk 85

Mur-, Hvalvings-, Brøndsten, Drænrør.

Lemvig:

Lemvig Teglværk, K Villemoes 42

Nakskov:

Helgenæs Teglværk 175

Nibe:

Mariendals Kalk- og Teglfabrik, Akts.,
Vægger 3
Vokslev Kalkværk 34

Nyborg:

Lorscygaards Teglværk, lmt., Frorup 6

Nykjøbing F.:

Jensen H A 16

Nykjøbing M.:

Juulsgaard Teglværk, Akts. 112

Næstved:

Ladby Teglværk ved H Larsen & Son 194
Ladbygaard-Teglværk ved Rasmus Olsen

Nørre Sundby:

Lindholm Damp-Teglværk, Akts. 688
Nørre Sundby Damp-Teglværk 1079

Odder:

Christianslund Teglværk, H Sommer 62

Odense:

Fyens Teglværks Kontor 45
St. Jørgens Teglværk 64

Stenstrup og Odense Teglværkers Kontorer:

Kontor i Odense Albanitorv 8	687	} Odense.
Kontor i Stenstrup	19	
Odense Dampteglværk	569	
Ejby Teglværk	530	
St. Jørgens Teglværk	64	
Skalbjerger Teglværk	905	
Petersminde Teglværk	2	
Juelsbjerg Teglværk	4	
Abel Rasmussen	6	
Langhøjs Teglværk	7	
Svendborg Aktieteglværk	10	} Sten- strup.
Stenstrup Aktieteglværk	32	
Svendborg Sten- og Kalkværk ved Hans Knudsen	43	
Svendborg. Leverer alle Sorter Teglværksvarer.		

Randers:

Floes Teglværk, Akts.
Karlsberg Teglværk 174
Lille Bjellerup Teglværk 322

Roskilde:

Klonemose Teglværk 319

Rudkjøbing:

Christensen F. Akts. 49
Telegram-Adr.: Stensen.

Rønne:

Danish Firebricks Company, lmt. 137
Rønne Teglværk, C J Kielberg 177
Schor & Bentzen 137

Samsø:

Brundby Teglværk, M Mikkelsen, Brundby
pr. Koldby 11
Holmsbo Teglværk, N Hansen, Risegaard
Tranebjerg 19

Saxkjøbing:

Berritzgaard Teglværk 80
Krungerup Teglværk 114

Silkeborg:

Bøgdil Teglværk 158
Forenede Teglværker, Lysbro 109
Lysbro Teglværk og Tagstensfabrik 12
Silkeborg Teglværk, Akts. 219
Ørnsø Damp- Sav- og Teglværk 163

Skiøve:

Diges Trælasthandel 125
Telegram-Adr.: Diges.
Oplag fra Overhoved Teglværk.
Gammelgaard Teglværk, Akts. 187
Gyldendal, Akts. Lem. 8b
Hostrup Teglværk Lem 7a
Nymølle Teglværk
Skive Teglværk 33

Skjelskør:

Tystofte Teglværk, H Harboe 71

Skjern:

Alkjærsg Teglværk, Anthon Poller 2

Slagelse:

Gl. Antvorskov Teglværk 88

Struer:

Breinholdt Teglværk 28
Kjeldsmark Teglværk, Akts. 20
Overhoved Teglværk 68
Struer Teglværk, T W Jensens Sonner 9

Stubbekjøbing:

Oure Dampteglværk 6, Stats 2
Fabrikation af gule og flammede Sten.
Brøndsten. Eksport fra egen Havn.

Svendborg:

Drejo Teglværk, Akts.

Søby:

Volstrup Damp-Teglværk 49

Taastrup:

Petersen N P, Kappelovgaard
Taastrup Teglværk, L Wildau 4

Thisted:

Landlyst Teglværk 73
Teglværket Limfjorden, Akts.
Vildsund Teglværk, Akts., Stats Østvil-
sund

Tølløse:

Tølløse Teglværk, Akts. 38

Tørring:

Skovbankgaard Teglværk 38

Vamdrup:

Vamdrupgaard Teglværk 54

Vejele:

Bøgeager Teglværk, Akts., H C Thorkildsen
24
*Haandstrøgne, haandklappede
og maskinstrøgne,
røde Facadesten.*

Skovgaard Teglværk

Viborg:

Viborg Teglværk, N J Jørgensen 292

Vordingborg:

Vordingborg Teglværk 42

C. Landet.

Sjælland:

Aalsgaard Teglværk pr. Hellebæk 2
Allerød Teglværk, F Friedrichsen pr. Lille-
rød 11 Birkørød 4
Benløse Teglværk, Christoffer Sørensen pr.
Ringsted 187

Bloustrød Teglværk, Akts., Ny Kalkbrænde-
rier pr. Lillerød 6 Birkørød 6

Borup Teglværk, Akts. pr. Hillerød 118
Bogehavegaards Teglværk, Græsted 50
Dampteglværket Guldborg, Akts. Niverød
pr. Nivaa 32

Donnevælde Teglværk, J M Wulff pr. Græ-
sted 35Faarevejle Teglværk, N Hansen-Risegaard,
Faarevejle 33

Fauerbo Teglværk pr. Snertinge

Fuirendal Teglværk, C Mollers Enke, pr.
Sandved 9

Gørlev Teglværk, Gørlev 18

Hammersholt Teglværk pr. Hillerød 206

Harboe C. Faurbo 10 Snertinge 10

Hedehus-Teglværket, Akts., Hedehusene 22

Helenehøj Teglværk, A Abel Ørum, Højby
2

Humlebæk Teglværk, Akts. 40

*Spec.: Glasserede og uglaserede**Falstagsten, forskellige Modeller.*

Knabstrup Teglværk, Akts., Knabstrup 35

Kristensen Jens P, Kyringe pr. Ringsted 8

Nyrup 8

Kvistgaard Teglværk, F Klinke, Kvistgaard
27

Lyng Teglværk, Akts. pr. Lillerød 11

Lyng 33

Maarum Teglværk, Oscar Köhler, Græsted
23Mullerup Teglværk, Mullerup pr. Slagelse
21

Munkebjerg Teglværk, Munkebjergby 11

Dianalund 25

Nidløse Teglværk pr. Dianalund 3

Nivaagaards Teglværk, J Hage, Nivaa 9

Niverød Teglværk, P Koefoed pr. Nivaa 1

Nyraad Teglværk, H Kromhage, Nyraad 11

Vordingborg 79

Orebø Teglværk pr. Vedde St. Dianalund 14

Pedersen A I, Sigersted pr. Ringsted 11

Fjenneslev 4

Ruds-Vedby Teglværk, Akts., Ruds-Vedby
9

Sigersted Teglværk pr. Ringsted

Skullerup Teglværk pr. Hvalso 2

Snese Teglværk, Akts. Snese 11

Ever-
drup 20

Sten- og Gruskompagniet pr. Lillerød 11

Lyng 3

Sølyst Teglværk, F H Friedrichsen, Nivaa 2

Tvindelstrup Teglværk pr. Ringsted 64

Verup Teglværk, Akts., pr. Dianalund 11

Dianalund 12

Ørmeagaardens Teglværk, H Fritzboeger,
Gjentofte 140

Lolland-Falster:

Andersen O, Taaderup pr. Tingsted

Burse Teglværk, Holeby 23

Fuglse Teglværk, H Reinholt pr. Holeby 23

Grængegaardens Teglværk, Akts. Grænge

11 Saxkjøbing 44

Hanemose Teglværk pr. Grænge 11

Nykjø-
bing F. 16

Schwarter J, Taaderup pr. Tingsted

Ønslev Teglværk, L Jensen pr. Eskildstrup

Ønslev 19

Fyen:

Albjerg og Vejstrup Teglværker, Akts., Al-
bjerg pr. Oure 11

Vejstrup 15

Assenballe Teglv. pr. Bred 11

Aarup 37

Buck's Teglværk, Abel Rasmussen, Sten-
strup 6Daglykke Teglværk, C Jacobsen pr. Trane-
kjær 10

Snede 10

Drigstrupgaard Teglværk pr. Holmstrup 11

Bellinge 9

Egebjerg Teglværk pr. Stenstrup 12

Ejby Teglværk, Ejby pr. Odense 530

Gammellunds Teglværk pr. Bred 11

Aarup 75

Glamsbjerg Teglværk, Glamsbjerg 14

Haarby Teglværk, Haarby 38

Hersnap Teglværk, Ole Hansen, Dalby 15

Honnertplunds Teglværk pr. Gjelsted 5

Juelsbjerg Teglværk pr. Stenstrup 4

Kjædeby Teglværk pr. Rudkjøbing

Langhøjs Teglværk pr. Stenstrup 7

Fyen: (Fortsættelse).

Laursen Karl, Stenstrup 3
 Odense Damp-Teglværk, Ejby pr. Odense 569
 Petersminde Teglværk pr. Stenstrup 2
 Ryslinge Teglværk, Akts., Ryslinge 5
 Scherfig F. Fuglevigslund pr. Bred Aarup 7
 Skalbjerger Teglværk, P. Vald. Nielsen, Skalbjerger 2
 Stenstrup Aktieteglværk, Akts., Stenstrup 32
 Stenstrup og Odense Teglværkers Kontor, Stenstrup 19
 Svendborg Aktie-Teglværk, Kirkeby 10
 Stegsted Teglværk, N. Rasmussen pr. Odense 486

Jylland:

Bjergby Mygdal Damp-teglværk, Akts., Hjørring
 Brovst Damp-teglværk, Rendbæk, Hane-Schmidt & Brødr. Wiese, Brovst 24
 Bruun J. Seilgaard pr. Funder
 Charlottenlund Teglværk pr. Moselund Damp-teglværk, Vraa, Vraa
 Daugaard Teglværk, Daugaard 10
 Dybvad Teglværk, Akts., Dybvad 7
 Ellemose Teglværk pr. Klinkby 10
 Englandsgaards Teglværk pr. Sejlflod
 Eskjær Teglværk, Martin Nielsen, pr. Tolne 8
 Faarup Teglværk, N. Ladefoged, Faarup 10
 Forsom Teglværk, Albert Christensen pr. Tarm 26 b
 Funderskov Teglværk pr. Funder
 Gaarslev Teglværk pr. Borkop 10
 Galten Teglværk, S. Frandsen, Galten 9
 Gammelstrup Teglværk, Akts., Tønning 2
 Vestbirk 2
 Gandrup Damp-teglværk, C. Nielsen, Gandrup 7
 Gjern Teglværk, Akts., Gjern 13
 Grønset Teglværk, Vadum 8
 Hagebrogaard Teglværk, Th. Hansen & Co. Hagebro pr. Skive 14
 Hagerup Teglværk, Akts., pr. Taulov 10
 Heilsminde Teglværk, R. Monsen Petersen pr. Kolding
 Hessellund Teglværk v. Maltha Meyer pr. Horsens 188
 Hovedgaard Teglværk, Skipper, Hovedgaard 16
 Højris Teglværk, N. K. Sørensen, Ikast
 Højslev Teglværk, C. Sørensen, Højslev 33
 Ilbro Teglværk, Akts., Ilbro pr. Hjørring 359
 Jensen Brdr. pr. Laven
 Juelsminde Teglværk, Juelsminde 105
 Kjærgaard I P., Sparkjær 13
 Klakring Teglværk pr. Klakring 10
 Juelsminde 111
 Kvissel Teglværk, Kvissel 10
 Frederikshavn 139 b
 Kvoilshøj Teglværk, L. Mortensen pr. Frøstrup, Stats 10
 Bjerget
 Lauridsen Jeppe, Hejlsminde pr. Kolding 10
 Hejls-Vejstrup 4
 Laven Teglværk, N. Jensen, Laven 6
 Lunderskov Teglværk ved B. Jepsen m. fl., Lunderskov 29
 Lyngshøj Teglværk, N.Z. Sim pr. Stilling 18
 Løsning Teglværk, Løsning
 Mariendal Teglværk pr. Aalborg 10
 Vegger 3
 Mylenberg Ladegaards Teglværk pr. Arden
 Niebuhrs Teglværk, Akts., Galten
 Nørgaard Teglværk, Sindal 50
 Nørre Nebel Maskin-Teglværk, Akts., Nørre Nebel 30
 Nørre Saltum Damp-teglværk, Akts., N. Saltum pr. Aabybro
 Ommestrup Teglværk, P. Basse Jørgensen pr. Mørke 25
 Ommestrup Teglværk, P. Skriver pr. Mørke 9
 Pandrup Damp-teglværk, Akts., pr. Aabybro 10
 Pandrup 24
 Rebelsig Teglværk pr. Gjørding 10
 Vejrup

Risager Damp-teglværk, Akts., Jetsmark pr. Aabybro
 Ryomgaard Teglværk, H. Castenschield, Ryomgaard 6
 Sandvad Teglværk pr. Jellinge
 Sindal Aktieteglværk, Sindal 43
 Sindallund Aktieteglværk, Sindal 45
 Slet Teglværk pr. Tranbjerg 10
 Hasselager 3
 Sofie Amalies Teglværk, F. Holste, Hornslet 13 b
 Sophienlund Teglværk, C. Andersen, Ulstrup 10
 Stenderup Teglværk, Akts., Stenderup 10
 Bjerre
 Stilling Teglværk, E. Lütgemeier, Stilling 11
 Stobberup Teglværk pr. Løsning
 Strande Teglværk, Strande 1
 Sundby Teglværk pr. Nykjøbing M.
 Sønderbæk Teglværk, Akts., pr. Faarup
 Søvang Teglværk pr. Bedsted
 Taars Teglværk, Akts., Taars 5
 Teglværket i Nordsalling, Junget pr. Roslev
 Testrup Teglværk, Tranbjerg
 Thomsen Th., Ødum pr. Hadsten
 Tilfredshed Teglværk pr. Bryrup 10
 Velling 3
 Tilst Teglværk, Mundelstrup 10
 Aarhus 26
 Torslev Teglværk pr. Skovsgaard 14
 Trustrup Teglværk, Trustrup 13
 Vaarst Teglværk, Just Mikkelsen, Vaarst 1
 Vaarstedens Teglværk, lmt., pr. Vraa
 Vesterø Teglværk, Læse
 Viby Teglværk og Cementstøberi, Akts., Viby J. 11
 Willemoes N., Skjærum Mølle pr. Vemb 8
 Visborg Teglværk, Visborg 10
 Hadsund 38
 Ydby Teglværk, N. Frederiksen, Ydby 5
 Ølgod Teglværk, Akts., Ølgod 18
 Ølsted Teglværk pr. Løsning 37

Teglværksmaskiner.

A. Kjøbenhavn.

Frich's Eff., Ferrum Raadhustpl. 35 1/2 Ct. 5749
 Humboldt Reventlowsg. 12 1/2 Ct. 7628
 Lerrensemaskinen Elapidator, Akts., Norrebrog. 66 & 68 1/2 Ct. 803
 Ostermann Ferd. A. Norrebrog. 52 1/2 Ct. 811
 Smidth F. L. & Co. Vesterg. 33 1/2 Ct. 6098,
 herfra Omstilling til samtlige Afdelinger.
 Hele Anlæg overtages og alle dertil hørende Maskiner leeres fra egne Værksteder. Kontortid 8 1/4-4 1/4.

B. Købstæderne.

Aarhus:

Cohrt Poul 1720
 Staalsskinner, Drejeskiver, Tipvogne m.m.
 Frich's SEff. 64 & 930. Kontor i Kbhvn.
 „Ferrum“ Raadhustpl. 1/2 Ct. 5749.

Esbjerg:

Esbjerg Jærnstøberi & Maskinfabrik, Jensen & Olsen 31

Helsingør:

Tvede A 21

Desintegratorer, Stryggemaskiner, Af-skærebørde, Drænrørsforme etc.

Tegnere og Tegnekontorer.

Andreasen Axel Falkonerallé 52 1/2 N 1202y
 Atelier Krogerup Lykkesholms Allé 7 1/2 N 2902x
 Christensen Jul. Vendersø. 10 1/2 By 609y
 Dietrich Heinrich, Holm. Kan. 24 1/2
 Hartvig Fred. Agersøgade 5 1/2
 Hartvig Fred. Allég. 17 1/2 Gh. 798
 Jensen Axel, L. J. Brandes Allé 8 1/2 N 1658
 Johannsen P. W. Schlegels Allé 2 1/2
 Lundstrøm M. Nansensø. 77 1/2
 Mathiesen Axel Callisensv. 12 Hell. 1/2 Hell. 533u
 Illustrations- og Reklametegnning.

Nordisk Arkitektur- & Tegnebureau Sølv. 12 1/2 Palæ 171x. - Fineste Illustrationsarbejder til Kataloger etc. i alle Industrifag, til Clichéer og alle Slags Reproduktioner, samt Maskinretouchering udføres med Akkuratse og fuldt ud paa Højde med Udlandets bedste Arbejder.

Olsen A. Frederiksborg. 39 1/2 By 5199y
 Pedersen P. Chr. Westend 16 1/2 V 2877y
 Thiess Axel Gl. Kongev. 9 1/2 V 2709v
 Thomsen Vilhelmine Sølv. 86 1/2 By 287y
 Warburg S. Pilestr. 6 1/2

Tegnerekvisitter.

A. Kjøbenhavn.

Aamodt Axel B. Kong. Nyt. 18 1/2 Cent. 106 & 9206
 Christensen H. Gl. Kongev. 105 1/2 Cent. 2664
 Friedländer SK Jøbmager. 26 1/2 Cent. 1030
 Gjellerup Jul. Sølv. 87 1/2 Cent. 3505, By 463x & By 329x. Tegnemateriel, spec. teknisk.
 Levison L. jun. Kjøbmager. 50 1/2 Cent. 7500
 Michelsen P. N. Voldg. 62 1/2 Cent. 4471
 Tegneartikler for tekniske Skoler.
 Nyborg-Lassen Chr. Gothersg. 5 1/2 Cent. 3372
 Petersen J. Chr. st. Kirkestr. 1 1/2 Cent. 243 & 8876

B. Købstæderne.

Aarhus:

Thru Th. 94 & 1294

Odense:

Hansen Rasmus Flakhaven 1 1/2 28

Tegneskoler.

Hok Bernhard Strandv. 112 Hell.
 Marcher A. Hansen Nansensg. 24 1/2
 Sode & Meldahls Tegneskole Bredg. 28 1/2
 Studio ved Frede Aamodt Palæg. 3 1/2
 Bedst udstyrede Tegne-, Maler og Modelskole. Indmeldelser dgl. 10-2.
 Tegneskole f. Kvinder V-Boulev. 10 1/2 By 359

Tekstilfabrikker.

A. Kjøbenhavn.

Forenede Linnedvarefabrikker, De. Akts., Meinungsg. 8 1/2 Cent. 8100

Kjøbenhavn og Randers.

Postadresse: Meinungsgade 8
 Telegramadresse: „Flax“
 Dækkeløj, Drejl og Lærred.
 Højeste Udmærkelse paa Udstill.



Horsens 1905 og Aarhus 1909.

Kjøng Fabrik Integ. 3 1/2 Cent. 5434
 Modeveg J. C. & Son, Akts., Østerg. 17, 19 1/2
 Cent. 335 & By 1136. Klædefabrik samt mekanisk Bomuldsvæveri. 10
 Lyngby 20.

Müller O. V. & Co. Vesterbrog. 123 1/2 Cent. 2654
 Neubert Aug. Raadhuststr. 4 1/2 Cent. 872 & 873
 Nordisk Tekstil Aktieselskab, Væveri, Trykkeri og Farveri, Kronprinsessø. 8 1/2 Cent. 35 & 6767

B. Købstæderne.

Aalborg:

Forenede Tekstilfabrikker, De, i Aalborg tidl. Langer og Wibroe, Akts. 17 & 1517
 Telegramadresse: Tertil.
 Afteling for engelske og andre udenlandske Heiderarer
 Repræsentant for Kjøbenhavn:
 Vilh. Voss Maglekildevej 33 1/2 V 747 u

Helsingør:

Textilfabrikken, Joh. Pedersen 8 353

Nykjøbing M.:

Morso Textilfabrik v. Mortensen & Pedersen 8 4

Silkeborg:

Tekstilfabriken Silkeborg, Akts.

Telefoner og Telefonanlæg.

(se tillige Huselefoner.)

A. Kjøbenhavn.

Andersen & Meyer Badstuestr. 18 8 Cent. 341
Spec.: Huselefoner.

Elektrisk Bureau Kjøbmagerg. 28 8 Cent. 4523
Hansen F Gottlieb, Akts., Ny Østerg. 11 8 Cent. 1493. *Salg og Installation.*

Hellesens Enke & V Ludvigsen

Aldersgade 6 8 Cent. 2553 & 2587

Massefabrikation af Hellesens Tørellement. Billigste og bedste Element for Telefonapparater og smaa Centraler. Leverandør til Statsinstitutioner og Telefonselsk. i mange Lande. Højeste Udmærk. paa Udstill. i Stockh., Paris, St. Louis, Madrid.

Henrichsen's el. Fabr. N-Faringsg. 19 8 Cent. 748
Husmann Joh. Nyhavn 18 8 Cent. 5598

Mix & Genest, Telefon- & Telegraf-Fabrik, Akts., Dansk Afteeling ved Joh. PSørensen & Co. Gl. Mont 2 8 Cent. 5081

Møller Emil elektromek. Fabrik Aldersrog. 3 8 St. 306

Randel & Rosen I. Strandstr. 22 8 Cent. 10185
Skandia Tør-Elementfabrik ved SORMichael-
sen & A A Karberg Vesterg. 17 8 Cent. 711.
Hovedforhdl. for Danmark Tvermoes & Abrahamson Raadmandsg. 43 8 Cent. 7593
Lererer Tørellementer af højeste Kapacitet og ringeste indre Modstand.

Sørensen Ferd. E & Co. Dr. Tværg. 55 8 Cent. 1234

B. Købstæderne.

Aalborg:

Henriksen N Klostersvej 16 8 796

„Vulkan“ Ingeniørfirmaet 8 304

Horsens:

Møller Emil 8 12

Telegram- og Korrespondancebureauer.

Collin's Korrespondancebureau Gl. Kongev. 29 B 8 Cent. 1127

Danske Provsblades Ekspresbureau Islands Brygge 17 8

Eagle Bureau (Direktor V Adler) Ved Strand-
den 18 8 Cent. 7167 og Strandboulev. 23 8 Cent. 6869

Telegram- og Korrespondancebureau for inden- og udenlandske Blade. Abonnement paa Handels- og politiske Telegrammer til Private modtages.

Hjorth Holger Islands Brygge 7 8 Am. 197y

Korresp. til eng. og amk. Telegrbureauer.

Højres Generalkorrespondance (Red. P. Svendsen) Puggaardsg. 10 8 Cent. 7310

Internationalt Presse-Bureau Gl. Torv 10 8 Cent. 2261

Kvindernes Fælleskorrespondance Redaktør Fru Charlotte Hauch Niels Hemmingsens G. 8 8 By 4663

Pressens Illustrationsbureau ved Hjalmar Carlsen Raadhuspl. 35 8 Cent. 8085

Pressens Bureau Bredg. 58 8 Cent. 5545
Fra April Citypassagen Østerg. 26

Radikale Venstres Korrespondancebureau, Det. Redaktør N P Jensen, Collinsg. 6 8 Cent. 10012

RITZAU'S BUREAU Kjøbmagerg. 26 8 Cent. 4041, 4042 & 4043

Socialdemokratiske Blades Korrespondance-
bureau, N-Sogade 37 8 By 5223y

Unio (Red. Asger Karstensen) Kronprin-
sesseg. 38 8 Cent. 5726

Venstrebladernes Provsinkorrespondance
(Red. Mads Jepsen) Jagtvej 12 8 N 1691

Venstres Generalkorrespondance (Red. S. Kjeldskov) Frederiksg. 8 8 Cent. 3559

Venstres Korrespondancebureau (Red. Hans Henriksen) N-Sogade 37 A 8 Cent. 2985

Telte.

A. Kjøbenhavn.

Christoph & Unmack Callisensv. 31 Hell. 8 Hell. 301

Christoph & Unmack
ved Axel Unmack Callisensv. 31 Hell.
8 Hell. 301, tr. bedst Kl. 5-7.

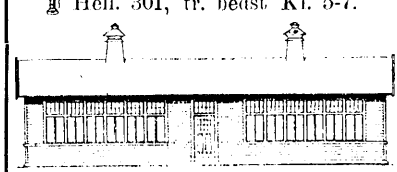

Transportable Dækerske Pavilloner.

Kbhvns Pavillonbyggeri og Havemøbel-fabrik,
Akts., Jagtv. 101-103 8 Cent. 4697

Let transportable Telte af garanteret vandtætte Stoffer.

Unmack Axel Callisensv. 31 Hell. 8 Hell. 301

B. Købstæderne.

Helsingør:

Petersen N J 8 89

Telte udlejes til hele Landet.

Horsens:

Mortensen Brødr. 8 89

Nykjøbing F.:

Halmøe F N 8 229

Termometre.

Clorius Brødr., Akts., Lykkesh. Allé 5 B 8 Cent. 8818. - *Enrepr. for G. A. Schultze, Berlin.*

Holst's H E Eftf. Ny Østerg. 2 8 By 3683
Kgl. Hof-Instrumentmager.

Jacob F G Hauserpl. 14 8 By 3591

Eneste Fabrikationssted i Danmark for Termometre til teknisk og videnskabelig Brug. Kemiske Apparater etc.

Nyrops Camillus Etabl. Kjøbmagerg. 43 8 Cent. 6768

Terrakottavarer.

Budde-Lund Carl Bredg. 10 8 Cent. 1507
Christensen & Zahrtmann Frederiksbergg. 24

Ipsen's P Enkes Terrakottafabrik, Akts., Amagert. 5 8 Cent. 9145

Jørgensen L P Heimdalsg. 33 8 Tg. 261
Sortbrændte

Figurer
Terrakotta i kunstnerisk Udførelse.

Rønne:

Andersen Michael 8 1

Hjorth L 8 160

Grundlagt 1859.

Sonne Edv. Fr.

Terrazzo-Støbning.

Larsen Hans & Jørgen Griffenfeldtsg. 37 8
Meyer V Ny Toldbodg. 5 8 Cent. 6096

Aarhus:

Dalhoff Larsen S 8 393

Thomsen A Frederiksg. 78 8 54

Tilskærerskoler.

Grevsen N O Gothersg. 9 8 By 2004y
Tilskæring efter engelsk Metode.

Heggum Anna, Ø-Farimagsg. 11 8

Johansen Clara Værnedamsv. 13 B 8 V 1107x
Fagskole for Tilskær. af Damegarderobe.

Kbhvns Tilskærer-Akademi N-Voldg. 42 8
8 By 2677x
Grand prix & Guldmed. Paris & London.

Kjøbenhavns Tilskærerskole, Pilestr. 42 8
8 By 2501y

A M Thomsen. Fagskole f. prakt. Tilskær. af Maaltagn. af al Dame- & Børnegarderob.

Larsen J P Nanseng. 86 8

Mikkelsen Dagmar Fredericiag. 78 8 Palæ 597x
Fagskole for praktisk Tilskæring og Forarbejdning af al Dame- & Børnegarderobe. Dag- og Aftenkursus.

Nordisk Tilskærerskole, Sværteg. 8 8
Grundlagt 1886.

Ramm E Kompagnistr. 37 8

Schultz E Wiedeweltsg. 52 8

Skandinavisk Tilskærerskole 1442x

st. Kongensg. 45 8 Palæ 1442x
Skandinavisk Tilskærerskole N-Farimagsg. 39

Stiftet af Tilskærereforeningen af 1888. Tilkendt Statsunderstøttelse.

Aarhus:

Østjysk Tilskærerskole (Anna Jensen)
Volden 1

Østjysk Tilskærerskole
Anna Jensen
Volden 1
Aarhus

Tjære.

A. Kjøbenhavn.

Berendsen's B Olie- og Tjærekompani, Akts.,
Brogade 21 8 Cent. 1740

Christiansen H H, Akts., Jærnbane g. 4 8
8 Cent. 3067 & 3087

Spec.: Creolin tjære & Creolin farve.

Edelstein, Olsen & Co. Bodenholts Pl. 8 Cent. 3833
Fabrikken Kultur Amerikav. 12 8 V 3334
Galolintjære (Løbeskyttet).

Forbæch's John Eftf. St. Anne Pl. 19 8 Cent. 235
Direkte Import fra Finland.

Frisenborg Fabrikker, Akts., Torveg. 50 8 By 2865

Kjøbenhavn, Ikast og Gøteborg. Kalcium-Tjære, Elefant-Tagpap.

Gloria Olie Comp. A boulevard 6 8 Cent. 5226

Gummitjære-fabrikken Danmark ved S Meyer
Aagade 100 8 N 1111

Gummitjære-fabrikken Danmark
ved S. Meyer
Aagade 100 8 N 1111
Telegramadr. „Gummitjære Kbhvn“ (Fabrik Kraghave, Nykjøbing F.)
Gummitjære - Gummikit
patenteret
Nutidens bedste og mest økonomiske Bestrygnings- og Tætningsmiddel bør altid anvendes til Pap, Spaan, Bølgeblik, Zink, Skifer og Stentage. Beholder saavel i Varme som i Kulde sin overordentlige Elasticitet.

Kjær & Sommerfeldt Kontor og Lager Kristian Bernikows G. 1 ☐ ☐ Cent. 305

Kjær & Sommerfeldt
Kristen Bernikows G. 1 ☐ ☐ Cent. 305.
Eneforhandling
af
Firma **C. W. Schliebs & Co.s**
nicotinfri Cigarer.

Kbhvns Raatobakslager og Cigarfabrik ved Houlberg Amagerbrog. 116 ☐ ☐ Am. 239y
Klingemann G & Co. Vimmelskafte 36 ☐ ☐ Cent. 3219

G K El Sol og G K El Diplomat. Havana cigarer, Gaiaconda, Fianeta, Sannecigaren, Raadhuscigaren, Tiger-cigaren, Honecigaren.

Klingsey Christiane, Julius Bloms G. 2 ☐ ☐ Tg. 97 x

Koch E S Griffenfeldtsg. 54 ☐ ☐ Cent. 3416
Kock Carl Trekronersg. 44 Valby
Krogsh Chr. Oplag Vodroffs. 11 ☐ ☐ Cent. 8743
Krüger Herm., N F Bonnesen's Eftf., N-Voldg. 32 ☐ ☐ Cent. 1855

Larsen R & Co. Laxeg. 27 ☐ ☐ Cent. 9970
Larsen W Ø Amagerørve 9 ☐ ☐ Cent. 1818
Lauritzen C P Valdemarsg. 34 ☐ ☐ V 647y
Lenkowitz Carl G Kjøbmagerg. 1 ☐ ☐ Cent. 5405
Leth Ludvig, Maria Kirkepl. 4 ☐ ☐ V 2689
Levy Moritz Hyskenstr. 3 ☐ ☐
Lichtinger J Nyhavn 42A ☐ ☐ Cent. 3951
Cigarer og Cigarillos. Grundlagt 1862. Kontortid 8-5.

Lund Julius Gormsg. 9 ☐ ☐ Tg. 609 y
Løber Georg & Son Pilestr. 57 ☐ ☐ Cent. 1285
Lonqvist F Th. st. Kongensg. 31 ☐ ☐ Cent. 1894
Madsen M A Amagerbrog. 137 ☐ ☐ Am. 73y
Marcher J C C Hausserpl. 26 ☐ ☐ By 4600
Marsmann Heintr. Nyhavn 42A ☐ ☐ Cent. 5625 & 3951

Meltzer P O, N-Voldg. 27 ☐ ☐ Cent. 4422
Import af Havana- og Manilla cigarer.

Mercurius, Akts., Classensg. 3 A ☐
Meyer William Ny Kongensg. 18 ☐ ☐ By 1438x
Møller C B & Co. Admiralg. 15 ☐ ☐ Cent. 4326 & 5613

Nielsen N C Kontor og Lager Raadhustpl. 1413 ☐ ☐ Cent. 1215



Specialitet: Hamburger Cigarer.

12 Filialer:
Vesterbrog. 10 T. Cent. 3649
Nørrebrog. 102 T. N 201y
Østerbrog. 44 T. Ø 1111
G. Kongev. 127. T. V 2446
Koldingvejle Aarhus, Aalborg & Ribe.

Nygade 4 ☐ ☐ Cent. 46.

Nielsen N C Nikolajg. 23 ☐ ☐ By 1628x
Nissen Ernst Dronn. Tværg. 55 ☐ ☐ Cent. 4145
Nissen's O Juul Eftf. Vesterg. 1 ☐ ☐ By 1559

O Juul Nissen's Eftf.
Vestergade 1 ☐ ☐ Tlf. By 1559
Hovedoplæg fra H Nielsen, Odense
Import af svensk Snus fra:
I F Ijunglöf, Stockholm
Fiedler & Lundgren, Göteborg
I A Boman & Co., do.
P Dahl, Karlshamn
Svenske Snusdauser

Nobel E Vesterg. 11 ☐ ☐ Cent. 4539 & 5339
Nordgreen F, N-Farimagsg. 69 ☐ ☐ By 678y
Nyrup M & Co. Vimmelskafte 49 ☐ ☐ Cent. 337
Indeh. Einar Poulsen Kirsteinsg. 4 ☐

Nørrebro Cigarfabrik ved Kjerrumgaard Ravnborgg. 11 ☐
Cigar- og Tobakfabrik samt Lager og Udsalg af Vikler og Daks.

Obel's C W Udsalg Vesterg. 10 ☐ ☐ Cent. 3669

C W Obel's Udsalg

Kontor og Lager Vestergade 10 (Centrum)
Forretningstid 8-6. Telefon Cent. 3669.

Olsen Fr. Nørrebrog. 24 ☐ ☐ Cent. 5102
Ægte hollandske Røgtobakker og Cigarer en gros & en detail fra fortoldet Lager eller ufortoldet af Holland.

Ording's C N Enke Amagerbrog. 160 ☐ ☐ Am. 76

Ostermann-Petersen N Helgesensg. 27 ☐ ☐ N 795x

Pedersen Carl A Walkendorfs. 34 ☐
Pedersen F W Samovs. 11 ☐ ☐ Am. 253 y
Pedersen H V Borups Alle 104 ☐
Pedersen J Th. Glentev. ☐

Petersen Karl & Co. Amaliæg. 34 ☐ ☐ Cent. 4262, 5584 & Palæ 1001x



Cigarfabrik. Import og Eksport af Cigarer, Cigaretter og Tobakker.

Petersen Max Reventlowsg. 12 ☐ ☐ Cent. 3481
Ægte hollandske, Bosnia-Herzegovina Tobakker.

Petersen Otto & Son Dronn. Tværg. 18 ☐ ☐ Cent. 2815

Pflugmacher & Budelmann Gothersg. 14 ☐ ☐ Cent. 3352

Philipp H Skydebaneg. 14 ☐ ☐ V 1399 y
Plum Th. Frederikssundsv. 82 ☐ ☐ Tg. 342
Politopoulos Andreas Dronn. Tværg. 14 ☐ ☐ Palæ 825x

Poulsen C Svarteg. 4 ☐ ☐ Cent. 5921



Spec.:
Min egen Cigar
Min egen lille Cigar

Rasmussen Alex. Frederiksbergg. 38 ☐ ☐ C 815
Rée & Bay Gothersg. 14 ☐ ☐ Cent. 3352
Rich G F Nygade 7 ☐ ☐ Cent. 7245
Fra April: Se Vejviserens Tillæg

Rohde Hans Viktoriag. 19 A ☐ ☐ Cent. 8743
Salomon S Skinderg. 32 ☐ ☐ Cent. 209

Saul D A Gothersg. 33 ☐ ☐ By 1282 x
Hovedoplæg for I M Thuesen, Nyborg.

Schiøtz Johannes, Herluf Trolles G. 23 ☐ ☐ Cent. 6263
Fabriksudsalg Kjøbmagerg. 31 ☐ ☐ Cent. 5421

Schmidt G Angelo Eranstonev. 2, 4 Hell. ☐ St. 267

Schmidt J P jun.'s Lager ved S P Korch, Peder Skrams G. 26 ☐ ☐ Cent. 3826

Schou C L L Jorcks Passage ☐
Schram's fh. W F Eftf. Prinsesseeg. 50 ☐
Simonsen AV Kompagnistr. 18 ☐ ☐ Cent. 5023

Spilling Carl Istedg. 23 ☐ ☐ V 2816y
Spreckelsen Alfred, v. H C Ørstedes V. 14 ☐ ☐ V 357

Spreckelsen Alfred v. & Co. Vesterbrog. 99 ☐ ☐ V 417

Suenson Otto & Co. Kong. Nyt. 8 ☐ ☐ Cent. 482
Sørensen Vilh. Vesterbrog. 120 ☐ ☐ V 779
Taaning R M C Elmeg. 14 ☐

Thomasen's Carl Eftf. Nyhavn 31 ☐ ☐ C 812
Thomsen C G Blaagaardsg. 49 ☐ ☐ C 4919
Thomsen Carl Th. Bjelkes Allé 29 ☐ Tg. 466

Thygesen BM Westend 5 ☐ ☐ V 1520

Specialmærker: Star, Montero og Liliput
Tobaks- og Cigarfabr. Columbus v. Chr. Larsen Veras Allé 10 Vanl.
Tobaksfabr. Amsterdam ved L R Høy Læsøsg. 14 A ☐ ☐ N 543y

Tobaksfabrikken Holland
Badstnestr. 5 ☐ ☐ By 2403
Fabrik Frederikssundsv. 60B ☐ ☐ Tg. 795y

Sælgerdirekte til Forbrugerne. Der spares 32% paa Røgtobak og 25% paa Cigarer ved at købe i Udsalget
Badstuestræde 5 Stuen.



Tobakskompagniet, Akts., Vingaardstr. 25 ☐ ☐ Cent. 6822

Ulrichsen U C, V-Voldg. 109 ☐ ☐ Cent. 574
Wesch Carl Blaagaardsg. 49 ☐ ☐ Cent. 9155
Vesterbro Cigarfabr. ved Christiansen Dammebrogsg. 9 ☐ ☐ V 264

Wulff P Frm. Toldbodv. 6 ☐ ☐ Cent. 5827
Ytteborg N H & Co. Gl. Kongev. 60 ☐ ☐ V 65

B. Kobstæderne.

Aalborg:
Møller Knud ☐ 1333
Obel C W ☐ 28 & 461, Stats ☐ 21

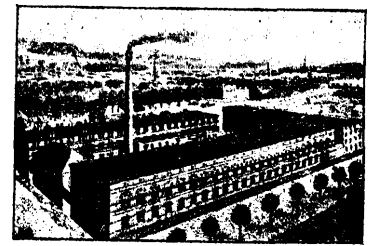

Grundlagt 1787.

Røg-, Skraa- og Snustobakker, Cigarer og Cigaretter uden Papir.
Hoveduds. i Kbhvn.: Vesterg. 10 ☐ ☐ Cent. 3669
Strandhøj P R

Aarhus:
Christensen O Voss Mindeg. 11 ☐ 2644
Hilmer J ☐ 477
Lundholm W ☐ 259
Nobel's L E Eftf. ☐ 219
Obel's C W Udsalg ☐ 257
Petersen Chr. E ☐ 201
Import af Havana og Bremer Cigarer, samt holl. Røgtobakker.

Schmalfeld's J F Fabrikker, Akts. ☐ 37
Special-Fabrik for Røgtobakker. Oplæg for Kjøbenhavn: Blegdamsvej 128 ☐ Cent. 2588.



Sorensen P & Co. ☐ 53
Thuesen Vilh., Aarhus Cigarfabrik ☐ 405

Assens:
Assens Tobakfabrik, Georg Gundersen & Son ☐ 32 & 97

Bogense:
Nielsen V

Faaborg:
Møller Chr. ☐ 66
Rasmussen R ☐ 241
Hovedforh. for Petersen & Sørensen, Horsens Skraa- og Røgtobakker.

Fredericia:

Ebling W A 104
Schmidt J.F. jun.s Cigar- og Tobaksfabrikker,
Akts. A 9

Helsingør:

Jepsen Th.

Hillerød:

Sander A T A 245

Hjørring:

Petersen Ernst A 51

Hobro:

Black's C Eftf., Axel Møller A 173

Holbæk:

Andersen's N Son A 33

Holstebro:

Færch R A 36

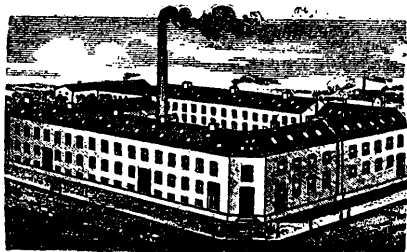

Grundlagt 1869.

Skraa-, Røg- og Snustobakker.
Cigarer og Cigarillos.

Opf. i Kbhvn.: C. Larsen, Istedg. 2 A V 2511 y
Schmidt Martin & Son A 137

Horsens:

Jørgensen Oluf A 278

Petersen & Sørensen A Fabr. 82 Uds. 51

Røgtobakker
Skraatobakker
Cigarer.

Sølvmedaille 1905.
Oplag i Kjøbenhavn
ved
Laurits Baagøe,
Cort Adelersg. 12.



Kallundborg:

Andersen A A 166
Manniche F

Kjøge:

Clemmensen's F C Eftf. A 94

Kolding:

Bruun's S W Fabrikker, Akts. A 88
Grøn Chr. A 4

Lemvig:

Andersen Carl C A 36

Middelfart:

Eriksens Fr. Cigar- og Tobaksfabrik, Akts.
Jørgensen Th.
Middelfart Tobaksfabrik, S V, Bom A 103
Røgtobakker i lette og velsm. Kvaliteter.

Nakskov:

Clemmensen N B, Akts. A 52
Grundlagt 1830.
Udvidet til Dampkraft 1891.
Se under Skraatobakker.

Hansen's H C Eftf. A 237
Henriksen J P

Nyborg:

Thuesen J M A 40
Grundlagt 1838.
Hovedoplag for København:
Gøthersgade 33 A B y 1282 x

Nykjøbing F.:

Beck L A 338
Nobel E A 195

Nykjøbing M.:

Damborg Th. A 6

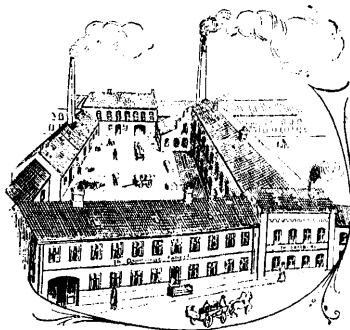

Telegram-Adr.: Damborg. Grundl. 1859.
Tyse og lette Røgtobakker. Fine og vel-
smagende Skraatobakker. Cigarer, Spe-
cialmærker: „Koh-i-noor“ og „Bravour“
(Haendlarb.) Cigarillos. Cigaretter. Ho-
vedoplag i Kjøbenhavn: Chs. Damborg
& Wiberg, Læderstr. 8 A Cent. 8661.

Morso Tobaksfabrik A 122

Næstved:

Knudsen C H & Co. A 169
Grundlagt 1841.

Lange Jul.

Tobaksfabrikken Anker, Akts. A 315

Odense:

Andersen Carl Nørreg. 39 A 1037
Carlsen C Thobo Vesterbro 1 A 1110
Jensen's A Tobaks & Cigarfabr., Akts. A 51
Jensen Rasmus A 944
Larsen R Overg. 9 A 156
Nielsen's H Cigar- & Tobaksfabrik A 309
Eneste Fabrikat, der tilkendtes Sølv-
medaille ved Udstill. i Odense 1885.
Filial i Kjøbenhavn: Vestergade 1.

Odense Cigar Co., Henrik Olsen & Co.
Toldkammerbygningen (8-4). Post Box 56
 A 1877

Stokkebye Erik A 109

Cigarer og Røgtobakker i største Udvalg
passende for enhver Ryger. En gr. den det.

Tørring N Vesterg. 13 A 222

Hovedoplag for København hos E. Ehlers,
Johanner. 7 A N 1873 x.

Randers:

Dommerby P P A 213

Grø- & fintskaarne Røgtobakker. Ciga-
rer. Spec.: Fastspundne Skraatobakker,
Normal-Skraa samt Kardusskraa.

Jensen Anthon & Co. A 103

Thostrup F O & Sonner A 258

Ringkjøbing:

Mølgaard J B A 6

Roskilde:

Bang Ferd., Akts. A 18.

Fabriken grundl. 1844.



Manniche V

Rudkjøbing:

Iversen N C A 97

Rønne:

Osterbye P A 138

Skraa- og
Røgtobakker
samt
Cigarer
og Cigaretter.

Skive:

Jespersen C Chr. Skive ny Tobaksfabrik A 3

Skive ny
Chr. Jespersen Tobaksfabrik



Kardus- og Rulle-
skraa samt Røg-
tobakker, Cigare-
m. m.

en gros & en detail.

Skivehus Cigarfabrik, Akts. A 295

Sørensen's J Eftf., William Henckel A 43
(Skive Tobaksfabrik). Grundlagt 1852.

Skjelskør:

Dam Chr. A 62

Slagelse:

Lange Vilhelm A 73

Fabriken grundlagt 1873. Prima Røg-
skraa-, Snustobakker og Cigarer.

Sorø:

Jacobsen J A 108

Svendborg:

Halberg Harald A 117



Tobak-
&
Cigarfabrik.
Fabrik af
Gentleman Twist.

Hassing L W Gerritsg. 15 A 309

Røg- og Skraatobakker, Cigarer.

Nielsen Magnus A 263

Thisted:

Agerholm's P Cigarfabr., Akts. A 116

Bendixsen F C A 60

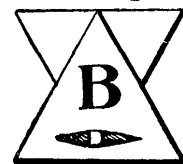

Røg- og
Skraa-
tobakker
samt
Cigarer.

Encoplag for
København
Løngangsstr. 37
 A Cent. 6805.

INDREGISTRERET-
VAREMÆRKE

Thisted Cigarfabrik ved Axel Iversen A 121

Vejele:

Hasselbalch G A 36

Jørgensen J P

Lissau Chr. A 420

Viborg:

Jensen J A 46

Krogh Chr. A 26

Uttermøhl D H F

Vordingborg:

Tommerup C A 118

Artikler for Tobaks- og Cigarfabr.

Andersen P Rose Læderstr. 16, 18 A By 1639 y
Cigarformpressere.

Jensen E Pederhvidtfeldtsstr. 11 A Cent. 1840
& By 3804. — Lager og Handel med Røgtobak-
ker samt Baand, Cigarforme, Etiketter

Vesterbros Vikkelfabrik N-Sogade 10 A

Odense:

Rasmussen H & Co. A 59
Tobakspresser.

Toiletartikler.

Fisker J & Co., Akts., Kristen Bernikows G. 1 Cent. 3384
Udsalgene se under „Parfumer“.
 Monti Urania Gothersg. 13 Cent.
Haarfarver. Spec.: Haarfarvning.
 Parfumerie Breining (P T Breining).
 En gros Lager Hovedvagtsg. 6 Cent. 2335
 Hovedudsalg Østerg. 26 (City) Cent. 4417
 Parfumerie Breinings Hellerupfilial Strandv.
 175 H. 662y
 Schreiber & Carl Petersen's Udsalg Gl. Kongev.
 138 V 2944 x
 Schreiber & Carl Petersen's Udsalg Nørrebrog.
 187 Tg. 315 y
 Winckler Fr. & Co. Romersg. 19 By 528x
Wincklers Krølletinktur m. m.

Toiletartikler en gros.

A. Kjøbenhavn.

Fensbo Th. A Holmbladsg. 56 Am. 298y
 Henriques Moritz R Frilageret Amalieg. Cent. 3136 Provelager Amalieg. 36 Cent.
 Jørgensen & Levin, Akts., Skinderg. 31 C4500
 Krøll Chr. Kompagnistr. 18 Cent. 4997
 Madsen & Wivel Hovedvagtsg. 4 Cent.
 Lager Cent. 6938, Frilager Palle 1050u
 Parfumerie Breining (P T Breining)
 Hovedvagtsg. 6 Cent. 2335

Warthoe Emil & Sønner

Tordenskjoldsg. 9 Cent. 28

Emil Warthoe & Sønner

Tordenskjoldsg. 9 Cent. 28

Hovedoplag af Gahns Amykos og Gabeltith.
Alle æteriske Olier og Essenser etc.

B. Købstæderne.

Nyborg:

„Pirna“, Akts. Cent. 296

Odense:

Wendelhoe Th. Cent. 317

Seber, Parfumer, Brillantine, Eau de Quinine, Haarspiritus, Pomade, Tandpulver og Pasta. — Som Specialitet anbefales Medulline-Crème og -Sæbe samt kosmetiske „Adeptol“ Præparater.

Toiletskabeudlejning.

Toiletskabe Comp., Vesterbrog. 182 Cent. 9788. — *Udlejning af Toiletskabe, Haandkl. etc. Se under Soigneringsanstalter.*

Toldklarere.

A. Kjøbenhavn.

Adam's Expres Co. Nygade 7 Cent. 7400
 Aspegren's AA Eftf. Amalieg. 36 Cent. 268
Spedition-Incasso. Toldklarering.
 Bahne N P Colbjørnsensg. 20 V 2659y
 Bendix E A & Co. Amalieg. 28 Cent. 4342
 Bendtsen P S Grenaa. 7 Cent. 1325y
 Bentzon F C & Co. Toldbodbygn. 6 C343
 Bryning F A Toldkammerbygningen C318
 Behm J M Ny Toldbodg. 37 Cent. 2590 & 2570
Ekstra billig Toldklarering og Hjemkørsel.
 Erritzøe Th. Amalieg. 33 Cent. 696
 Frihavns & Toldbodens Dragerkompagni
 Frihavnen Cent. 9336 & 9338
 Goldschmidt's Jul. Eftf. Kjøbmagerg. 39 Cent. 773 & Toldkammerbygn. Cent. 43
 Haugsted Ove St. Annæ Pl. 10 Cent. 402, 8274 & 8350
 Jensen P, Niels Juels G. 14 Cent.
 Kbhvns Spedition & Transport Komp., Akts.,
 Frilagerbygningen 29 Cent. 8845
 Krarup Carl Amalieg. 31 Cent. 7678

Larsen Jens Chr. Ingerslevsg. 114 Cent. 3958
 Larsen Kr. E Tranev. 2 Tg. 156
 Larsen W H Amalieg. 33 Cent. 6838
 Lassen's Carl Filial Amalieg. 37 Cent. 6057 & 8032
Spedition og Klarering.
 Lehmann Paul Ny Toldbodg. 31 Cent. 8057

Paul Lehmann,

Ny Toldbodgade 31, Kjøbenhavn K.

Telefon Cent. 8057

Toldklarering & Frihavnsekspedition.

Billige ensartede Takster pr. Konnossement.

Godstransport — Frilager.

Melbye P O Fredericiag. 49 Palle 949y
 Mouritzen A V Ø-Sogade 98 Cent.
 Nielsen Anders Gitterv. Frihavnen Cent. 8335
 Nielsen H H Jærnskuret Toldboden Cent. 7449
 Petit Charles & Co.'s Filial ved Paul Lehmann Ny Toldbodg. 31 Cent. 8057
 Rørstrøm Carl Frilageret 25 Ø 1837 x
 Schlichtkrull & Bach Toldkammerbygningen Toldboden Cent. 246
 Stephensen's Emil Eftf., Aug. Gihm., Amalieg. 29 Cent. 5965
Spedition. Godstransport. Frilager. Se under Speditører.
 Trolle C V Jærnskuret Toldboden Cent. 3768
 Universal Expres, Salicaths Eftf., Ny Adelg. 5 Cent. 44 6og Blaagaardspl. 12 N 91
 Wolf-Jürgensen Chr. Jærnskuret Toldboden Cent. 9743

B. Købstæderne.

A arhus:

Andersen Leo Kontor Skolebakken Cent. 851
 Berg Aage Cent. 743
Kontor i Toldkammerbygningen. Klarering af Toldgods — Godstransport — Frilager.
 Petersen I P Cent. 129 & 149
Se under Speditører og Dampskibsekspeditioner & Dampskibsselskaber.

Esbjerg:

Esbjerg Spedition- & Toldklarings Foretn., Akts. Cent. 321

Helsingør:

Mørstrand's K F Eftf. Cent. 27
Telegramadr.: Mørstrands.
 Schierbeck's Chr. Eftf. Cent. 46

Odense:

Olsen Henrik Cent. 1877

HENRIK OLSEN
 Jernbane-Toldkammerets Spedition-
 Kontor.
 Telefon 1877. Odense.
TOLDKLARERING.
 Frilagerekspektion.
 (Se under Speditører).
 Hurtig, prompt, billig Betjening.
 Telegramadresse: **RIKOL.**
 Brevadresse: **POST BOX 56 Odense.**

Vamdrup:

Petersen N P Cent. 26

Tovværk.

A. Kjøbenhavn.

Cohn M B Toldbodv. 22 Cent. 1403, 3063 & 5492. *Manilla-, Hamp-, Kokus- og Staaltraadstrosser.*
 Engholm Carl Strandg. 23 Cent. 1672
 Forbæch's John Eftf. St. Annæ Pl. 19 Cent. 235
Kokus-, Hamp-, Manilla-, Jærn- og Staaltraadstrosser samt Bindegarn.

Holm Jacob & Sonner Strandg. 4 Cent. 1611, 9111 & 9117
Damp-Reberbane, Sejlgarns-Spinderi Olieølle. Sæbe- og Lømfabrik. „Holms Plads“ Oplagsplads og Pakrum.
 Kjersgaard S & Co. I. Strandstr. 20 Cent. 388 & 6487
Alov, Manilla, tjæret og utjæret samt Kokostovværk.

Levin Joseph & Co., Akts., Ryesg. 48 Cent. 2411
 Randers Rebslaaeri's Oplag v. Jørgen Jensen's Eftf., Vesterg. 16 Cent. 5725
 Schou W m. R & Co. Holbergsg. 16 Cent. 3876
Staaltraadstrosser og Trosser i alle Dimensioner.
 Skandinavisk Skibs-, Takkel- & Tov-Kompagni, Akts., Brogade 21 Cent. 1740

B. Købstæderne.

A alborg:

Hjorth Chr. Cent. 145

Esbjerg:

Esbjerg-Tovværks-Fabrik Cent. 400



Telegr.-Adr.: Tovværks-fabriken

Hamp, Manila og Kokus-Tovværk. Høstbindegarn.

Stort Lager af Jærn- og Staaltoeværk i alle Konstruktioner.

Randers Rebslaaeri's Opl. v. Carl Hansen Cent. 7
 Frederikshavn:

Randers Rebslaaeri's Opl. v. P Møller Cent. 67
 Nørre Sundby:

Hedegaard & Christensen Cent. 1150 & 1167
 Odense:

Odense Tovværksfabrik Cent. 252
 Roulunds Fabrikker, Akts. Cent. 55 Stats Cent. 4
Transmissionstov af Bomuld og Hamp i alle Tykkelser.
 Filial: Stormg. 25 Kbhvn. Cent. 930

R anders:

Randers Rebslaaeri. Akts. Cent. 371
Tovværk af Hamp, Manila & Kokus, Jærn & Staal i alle Dimensioner til Skibs- og Fiskeribrug. Transmissionstove.



Skagen:

Randers Rebslaaeri's Opl. Jens Winther St. Cent. 18

Traadfletningsfabrik.

Varde:

Jærntraadspinderiet, Akts. Cent. 8
Jærntraadspinderiet
 Aktieselskab
 Varde
 Telefon 8. Telegr.-Adr.: Bruun.
 Hovedrepræsentant Carl Jensen Aarhus.
Fabrikation af sekskantet og firkantet Traadfletning i alle Dimensioner.
Piggetraad, Kramper, Maatter og Møbel-fjedre.

Tran.

Bech Jørgen & Sønner Herl. Trolles G. 7 Cent. 2349. *Kun en gros til Videreforhandling.*
 Bloch & Behrens Toldbodg. 19 Cent. 391
 Grønlandske Handel, Den kgl. Strandg. Cent. 2673
 Møller A T & Co. Dronn. Tværg. 5 Cent. 1599
Grønlandske Torske- & Hvalkevetran.
 Olie- og Tran-Kompagniet, Akts., Rysenstøensg. 16 By 1495y

Olsen Alfred & Co. Kvæsthusg. 3 **U** Cent. 5021 & 7608
 Quaade J P & Son Amaliøg. 21 **U** Cent. 273
Im- & Eksport af alle Sorter Tran.
 Thorsteinsson P J & Co., Akts., Dronn. Tværg.
 5 **U** Cent. 6736 & 1599

Translatører med Bestalling.

Adler Rigmor i Engelsk Islands Brygge 5 **U**
 Albrechtsen S A i Tysk Gl. Kongev. 132 **V**
 Andersen A M i Engelsk Vesterbrog. 183 **V**
 Bang Marie i Fransk Vesterbrog. 60 **V**
 Baumann H R i Tysk Torveg. 4 **U**
 Bayer J O Chr. i Tysk Ø-Farimagsg. 79 **U**
 Bendixen C F i Tysk Enighedsv. 9 **V** **U** V 2201
 Bentzen Ingeborg i Tysk Forhaabningsh. Allé 49 **V**
 Bergh Louis Bernstorffsv. 9 **V**
 Berthelsen A i Fransk Hallandsg. 11 **S**
 Bille Steen A i Engelsk Kong. Tværv. 6 **U**
 Gh. 1345y
 Birch Vilhelm i Engelsk Vesterbrog. 103 **V**
 U V 5093y
 Blad G H i Fransk Kingosg. 6 **V**
 Blessing Carl i Engelsk Vesterbrog. 45 **U**
 U V 14y
 Boldt H V i Tysk Helgolandsg. 1 **U**
 Bramsen Bjarne Oct. i Engelsk Rolighedsv. 20 **V**
 Branner V i Fransk Klingseyv. 4 Vanløse
 U Vanl. 79
 Branth G Valentiner i Tysk Thorvaldsensv. 5 **V**
 U N 182x
 Bratl Carl i Spansk Holbergsg. 7 **U** **U** By 775y
 Brodersen H C Cand. jur. Madvigsg. Allé 10 **V**
 U V 2192u *i Russisk*
Oversættelser, Undervisning.
 Bøge V i Tysk Torveg. 62 **U** **U** By 862y
 Bøggild C E K i Engelsk Roddingg. 9 **V**
 Bøggild F B i Fransk Kong. Sortedamsg. 7 **U**
 Christensen J C i Tysk st. Kannikestr. 3 **U**
 U By 1109y
 Christensen Ida i Tysk Linnésg. 6 **U** **U** By 695y
 Colsmann Edith i Tysk Østerbrog. 140 **U**
 U O 1845x
 Dame I E D E i Fransk Paludan Müllers V. 3 **V**
 Damm H C i Engelsk og Tysk N-Voldg. 52 **U**
 Damm S F i Engelsk Østbaneg. 27 **U** **U** O 859y
 Danby-Olsen John L. Chr. i Engelsk Frederiks-
 borgg. 42 **U**
 Daugaard Th. i Engelsk Boyesg. 3 **V**
 Davidsen Hjalmar i Spansk Kronprinsesseg. 34 **U**
 U Palæ 511
 Dithmer Johanne i Engelsk Kjøbmagerg. 52 **U**
 U By 2733
Undervisning — Oversættelser
 Egelund L D i Engelsk Asylg. 3 **U** **U** Cent.
 3024 & 3044
 Ehlers E J i Tysk Bülowsv. 38 **U**
 Erichsen Michella i Fransk Strandg. 6 **U**
 U By 1399y
 Falke A Holsteinsg. 18 **U**
 Fistine C i Fransk Ø-Farimagsg. 8 **U**
 Fleischer B i Fransk Amicisv. 18 **V** **U** V 1958x
 Fogh C G R i Tysk Henrik Ibsens V. 11 **V**
 Fratz Valborg i Tysk Villemoesg. 17 **U**
 Frederiksen Viggo i Fransk Amaliøg. 11 **U**
 Frimund J F J i Fransk Prinsesse Maries Allé 12 **V**
 Frølich Vilhelmine i Engelsk Bredg. 25 **U**
 Fugl Silvio i Engelsk N-Farimagsg. 74 **U**
 U By 530x
 Funch C H i Engelsk Holbergsg. 28 **U** **U** Cent. 4210
 Privat **U** Am. 449. — *British Vice Consul.*
 Gervad Thorvald i Tysk Landskronag. 6 **U**
 Giese Edv. i Engelsk Blegdamsv. 10 **U**
 Gigas F i Spansk Holbergsg. 30 **U**
Oversættelser fra og til Spansk udføres.
 Gylstorff J P i Fransk Cort Adeleres G. 12 **U**
 U By 294y
 Götzsche Julie i Fransk N-Farimagsg. 84 **U**
 Hammerich Otto J i Tysk Østerbrog. 7 B **U**
 Hansen Andrea i Tysk Amert. 8 **U**
 Hansen Edouard Translatør ved den franske
 Legation Lundsg. 5 **U** **U** O 1598x. *Treffes*
bedst om Sommeren gennem U Cent. 5122
 Kl. 10-3

Hansen G E E i Engelsk Classensg. 35 **U**
 Harpoth Harriet i Engelsk Henrik Steffens
 V. 7 **V** **U** V 2074x
 Heiberg B. i Fransk H C Orstedes V. 3 **V**
Italiensk, Fransk, Engelsk. Oversætt. udf.
 Heide Sophie i Tysk Strandv. 96 Hell.
 Hertell P A R i Engelsk, Fransk og Tysk
 I A Schwartz G. 6 **U**
 Hennings Paul i Tysk Amagert. 24 **U** **U** Cent. 2748
 Hjort Carl i Fransk Vendersg. 26 **U** **U** By 1226x
 Hjorth Gudrun i Fransk V-Voldg. 87 **U**
 Holmdal Chr. i Fransk Bülowsv. 9 **V**
 Iversen A E i Tysk Valhals Allé 10 **S**
 Jacoby A B i Fransk Henrik Steffens V. 2 **V**
 U V 2082
 Jantzen Anna i Fransk Thorvaldsensv. 17 **V**
 U N 1689x
 Jarner Karen, f. Goos. i Fransk Holsteinsg. 31
Lærerinde ved Kbhens. Sprogkonserv.
 Jensen Frode i Tysk Gl. Kongev. 70 **V** **U** V 363v
 Jensen N P V i Fransk Fjords Allé 13 **V**
 Jessen Sophie i Engelsk Linnésg. 16 B **U**
 U By 602
 Jürgensen Oscar i Spansk V-Boulevard 38
 U **U** Cent. 449
 Jørgensen Chr. i Tysk og Hollandsk Mat-
 thæusg. 18 **V**
 Kalkar William i Italiensk Vesterbrog. 65 **V**
 U V 1850x
 tr. hele Dagen indt. Kl. 5 i **U** Cent. 1159 & 6177
 Kallmoes Reinholdt i Fransk Nygade 3 **U**
 U By 2418y
Bestyrer af Kbhens. Translatørskole og
Sproginst. Undervisning og Oversættelse.
 Karpf G i Tysk Hørholmshg. 18 **U**
Oversættelser til og fra Tysk.
 Kastrop Johs. i Tysk Øresundsg. 30 **U**
 Ketting H i Tysk Lipkesg. 2 **U**
 Kirkerup C E, i Russisk og Tysk, Rothesg. 8 **U**
 U O 1720
 Kjeldgaard A J Valeten i Hollandsk Pug-
 gaardsg. 8 **U** **U** By 421v
 Knippel V i Engelsk Marstrandsv. 10 **U**
 Knudsen F. Thiery Frue, i Fransk, Jærnbaneg.
 3 **U** **U** By 2525v
Medbestyrerinde af „Nyt rationelt
Translatørkursus“.
 Kretz P. Joh. i Engelsk Bredg. 42 **U**
 Kringelbaach Elna i Fransk Stormg. 20 **U**
 Kroyer Lorenz i Tysk Nylandsv. 5 **U**
 Larsen M. i Tysk Fred. d. 6. Allé 14 **U**
 Leifer Andr. R. Fuldm. i Landmandsbanken
 Amagerbrog. 125 **S** **U** Engelsk
Specialitet: Retsdokumenter og Patent-
oversættelser.
 Levinsohn G, N-Sogade 49 B **U** **U** By 5152y
Tysk, Fransk. Undere. Overs. Tr. 1/2-5/2.
 Lewisohn Johanne i Tysk Frederiksborgg. 24
U **U** By 709y
 Lexow F i Fransk og Engelsk Kronprinsesseg.
 26 **U**
 Leyssac P A J i Fransk Amaliøg. 24 **U**
 Licht Augusta i Engelsk Johnstrups Allé 1 **V**
 Lohse Henriqueta i Spansk Herluf Trollesg. 22 **U**
 Lund J G i Fransk Sagasv. 12 **V**
 Lütken Andréi Fransk Laessoesg. 4 **U** **U** N 1582
 Madsen J i Engelsk Vesterbrog. 39 **U**
 Meyer Raphael i Tysk N-Sogade 9 A **U** **U** By 283y
 Molbo A M V i Engelsk Sortedamsdoss. 59 G **U**
 Moltved O i Fransk Suenosng. 53 **U**
Assistent i Justitsministeriet.
 Møller D i Fransk Vestgroningen Dragor
 Monster Ellen i Engelsk Gl. Kongev. 25 **U**
 Mørch H i Fransk Gothersg. 156 B **U**
 Nathanson L i Tysk Kirsteinsg. 9 **U** **U** O 1852
 Neergaard Juliane T i Fransk Dr. Abildgaards
 Allé 3 **V**
 Nicolaisen A i Engelsk Tesdorpfsv. 56 **U**
 U Gh. 885y
 Nielsen Anthon i Tysk Kjøbmagerg. 69 **U**
 U By 3605
 Nielsen C C M i Tysk Nylandsv. 4 B **U**
 Nielsen Olaf i Engelsk Johnstrups Allé 1 **V**
 Nieuwenhuis P N i Hollandsk Classensg. 17
U **U** O 2287x
 Olsen Anna Bredg. 25 **U** **U** Palæ 333

Olsen Ludvig i Engelsk Svanemosegaardsv.
 6 B **V**
 Oppenheim Fanny i Tysk N-Farimagsg. 11 **U**
U By 961
 Ortvad Edv. i Polsk Mariev. Holte
 Ostenfeld J Grundtvig i Tysk Ryesg. 5 **U**
 Pedersen Balthazar i Engelsk og Fransk
 Tolddbodg. 5 **U** **U** Palæ 1421y
Specifikt nautiske samt juridiske Sager.
 Permin Axel i Engelsk Østerbrog. 114 **U** **U** O
 1433x
Amerikansk Deputy Konsul
 Peters J A i Tysk Schacksg. 8 **U**
 Petersen Elisabeth S M Amagert. 15 **U**
U By 2082y
Kgl. edsvoren Translatrice & Tolk i
Tysk. Oversættelser af enhver Art mod-
tages. Treffes fra 1-3 og 6-7.
 Polack K i Fransk, Gl. Kongev. 91 **V**
 Pontoppidan H i Engelsk, Fransk og Tysk
 Holbergsg. 19 **U** **U** Cent. 3556
 Prahm O V Philipsen i Engelsk, Fransk og
 Spansk. Undernotar Sortedamsdoss. 63 B **U**
U N 775
 Prior Dagmar i Fransk Kastelsv. 25 **U**
 Quedens N C K i Engelsk Westend 9 **V**
 Ransing A Utke i Fransk Tolddbodv. 12 **U**
 Rask Holgai i Tysk Kronprinsesse Sofies V 19 **U**
U Rasmussen J i Tysk Skinderg. 43 **U** **U** By 1117
Oversættelser til alle europæiske Sprog.
Tale, Korrespondance; Bogholderikur-
sus & Maskinskrivning.
 Rasmussen Johan i Tysk Vodroffsv. 58 **V**
 Rasmussen P C A i Tysk Ny Kongensg. 21 **U**
 Raun J C i Spansk og Engelsk Vodroffpl.
 16 **V**
 Reck E i Engelsk Christiansv. 16 Hell. **U** **U** Hell. 3
 Reinhard Sophie i Tysk Gothersg. 135 **U**
U By 649
 Richardt Georg E S i Engelsk Sønderg. 26 **V**
 Richter V i Tysk, Fransk, Engelsk og Itali-
 ensk Gl. Strand 46 **U** **U** By 2719y
 Robdrup Anton i Tysk Lykkesh. Allé 7 **V**
U V 2453v
 Roepstorff C S de i Portugisisk St. Peders V.
 1 Hell. **U** **U** Hell. 638y
 Ryberg Sven i Fransk Solvg. Kas. **U**
 Sarauw Chr. P E i Tysk Rosenv. Allé 10 **U**
 Sarrild Axel i Fransk Ø-Farimagsg. 43 **U**
U O 2307y
 Schleiss M i Tysk Kastelsv. 4 **U**
 Schou Ingeborg i Engelsk Førehammersv.
 11 B **V**
 Schousboe H B i Engelsk Nyhavn 65 **U** **U** O 9624
 Schreier H i Tysk Vodroffsv. 57 **V** **U** N 682x
 Schwensen J P M i Fransk Bakkegaardssallé
 16 **V**
 Schytt Chr. i Fransk Bülowsv. 44 **V**
 Schæbel Hedevig i Engelsk Blegdamsv. 10 **U**
 Simonsen Johan i Engelsk Nørrebrog. 61 **U**
 Sodemann Louise i Engelsk Carit Btlars V.
 10 **V** **U** V 277y
 Staggemeier Louise i Engelsk Kong Georgs
 V. 12 **U**
 Svanekier M i Tysk & Engelsk Rosenborgg.
 7 **U** **U** Cent. 9316
 Sveistrup C S i Engelsk Islands Brygge 11 **U**
 Teisen J H i Engelsk Vesterbrog. 196 **V**
U V 460u
 Thime Fr. V i Fransk Petersborgv. 1 **U**
U O 1471v
 Ulrich Sophie i Tysk Frederiksborgg. 22 **U**
 Wadsted Otto i Engelsk og Tysk Rothesg. 6
U **U** O 2376x
 Waalen C A i Svensk og Engelsk Nylandsv.
 115 **U**
 Wedel P i Tysk Classensg. 34 **U** **U** O 600x
 Wederkinch-Madsen J i Engelsk og Tysk,
 S-Fasanv. 4 **U**
 Weihe Alexandrai Russisk Christiansborgg. 1 **U**
 Wiggers L i Engelsk Hindeg. 4 **U**
 Willer A i Tysk Bredg. 32 **U**
 Winkelmann A V i Fransk Linnésg. 16 B **U**
U Cent. 10097
 Winther A R i Fransk Krystalg. 9 **U**
 Winther C F J i Fransk St. Markus Allé 5 **V**

Vollquartz J P i Tysk Fransk og Engelsk Koehsv. 23 [V]
 Wolstrup C A J i Svensk Dr. Abildgaards Alle 3 [V]
 Zahle Otto i Fransk Sortedamsdoss. 65 A [O] N 2163y
 Ørnfelt Henriki i Russisk Amalieg. 30 [K] P Pala 501
 Østergaard F N M Froken, i Fransk Frederiksborgg. 39 [K]
 Østrup C P Li Engelsk S-Boulevard 53 [V]

Transmissioner.

A. Kjøbenhavn.

Almind Peter Blegdamsv. 114 [O] Cent. 3742
Reservetelefon. Telegramadr. „Palmind“.
 Atlas, Akts., Norrebrog. 198 [O] Cent. 4864
 Bonne HE Vesterg. 28 [K] Cent. 933
 Dreyer M C Vesterbrog. 151 [V] Cent. 2035
 Edwards & Rasmussen Vesterg. 3 [O] Cent. 9290
Bamag Transmissioner Dessau fra Berlin Anhaltische Maschinenbau A. G.
 Frich's S Eftl., Ferrum "Raadhuspladsen 35 [O] Cent. 5749, Fabrik Aarhus [O] 64 & 930
Lydløs gaende Tandhjul.
 Hansen A & Koble Stefansg. 7 [O] Tg. 395
Patenterede Frictionskoblinger
 Humboldt Reventlowsg. 12 [O] Cent. 7628
 Mogensen F Sofieg. 40 [O] Cent. 1625
Anlæg af Transmissioner.
 Nienstedt & Co. V-Boulevard 20 [O] Cent. 7686
 Nyeboe & Nissen Raadhuspl. 37 [O] Cent. 5600
„Dodge“ amerik. Transmissionsdele, Træremskiver, Frictionskoblinger Lejer o. s. v.
 Petersen & Wraae Heimdalsg. 30. 32 [O] Ct. 8874
 Skandinavisk Staalremskivefabrik ved Martin Jensen & M J Kirkegaard Gl. Kongev. 39 [V] V 1700 & V 1727x
 Smith Mygind & Hüttemeier. Akts., Norrebrog. 68 [O] Cent. 803 & 4268
 Titan: Koefoed, Hauberg, Marstrand & Helweg, Akts., Tagensv. 32 [O] Cent. 6131, 6132 & 6133. Uds. Vester-Voldg. 8 [O] Cent. 2724
 „Tuxham“ Valby [O] Cent. 8816. *Se Side 1068*
 „Volumd“. Akts., Blegdamsv. 32 [O] Cent. 5522

B. Købstæderne.

Aarhus:

Schourup Hans, Akts. [O] 30 & 1894
 Thygesen J C & Son Aabyhoi [O] 1623
Specialfabrik for Transmissionsdele. Maskinformede Remskiver, færdigdrejede og raa.

Fredericia:

Voss's Ernst Fabrik, Akts. [O] 17

Kolding:

Konstantin Hansen & Schröder, Akts. [O] 136 & 448. *Telegradr. „Konstantin“.*
Transmissionsanlæg, Transmissionsdele af enhver Art, maskinformede Remskiver, færdigdrejede og raa.

Vejele:

Jessen Hans [O] 229

Trappetiger (se Stiger).

Trikotage.

1. Trikotagehandlere.
2. Trikotagefabrikanter.

1. Trikotagehandlere.

A. Kjøbenhavn.

Alberg A L Borgergade 87 [K]
 Andersen C E Ryesg. 55 [O]
 Andersen CS Jagtv. 4 [O]
 Andersen J Langg. 40 Valby [O] Vh. 278x
Største Udgang af Trikotage i Valby.
 Andersen Sostrene Norrebrog. 148 [O] Tg. 687x
 Anthonisen M Istedg. 88 [V] V 1315 x

Balle L C Istedg. 90 [V] V 1363y
 Bodhold AC Brogade 11 [O]
 Bratt A Østerbrog. 76 [O] [O] 597 x
 Brink H M Istedg. 140 [V]
 Brixen A Frederiksbrog. 18 [O] [O] By 603
 Christensen Christine Aarhusg. 64 [O] [O] 0910y
 Christensen NC Vesterbrog. 128 [O] [O] C 2527
 Christensen P Smalleg. 54 [O] [O] Gh. 85
 Christensen Peter Østerbrog. 64 [O] [O] Cent. 2257
 Christensen T Korsg. 15 [O]
 Christiansen Chr. Falkonerallé 47 [O] Gh. 202
 Christiansen CP. Gl. Kalkbrænderiv. 36 [O] [O] 1945x
 Christiansen S Norrebrog. 40 [O] [O] Cent. 4365
Største og billigste Trikotagefabrik.
 Clemmensen Jens Haunstrup Norrebrog. 35 [O] [O] N 127x
 Dalby K Falkonerallé 54 [O] [O] N 1754 x
 Dinesen N Aaboulevard 31 [V] [O] N 1247 y
 Egnell S Gartnerg. 3 [O]
 Engelbrecht P S Kjøbmagerg. 16 [O] [O] Cent. 9056
 Foltmar HC Fredericiag. 82 [O]
 Fommesbech A Østergade [O] Cent. 4355
Strømper og Underbeklædning.

Haastrup Fritz Nygade 7 [O] [O] By 1657y
 Hahnemann A T J Vendersg. 10 [O] [O] By 1310x
 Hald A Vesterbrog. 40 [O] [O] V 1742x
 Hansen Chr. Gothersg. 29 [O] [O] By 4698
 Hansen C V Amagerbrog. 187 [O]
 Hansen Eav., H C Orstedes V. 51 A [V]
 Hansen H C Vesterbrog. 62 [V] [O] Cent. 2837
 Hansen H P Langg. 73 Valby [O] Vh. 243x
 Hansen Maren Husung. 19 [O]
 Hansen O Viborgg. 4 [O] [O] 0848x
 Heinisch Otto Norrebrog. 46 [O] [O] N 344 x
Eneudsalg paa Norrebro af Fox og Blix.

Hoilund N Vesterbrog. 180 [O] [O] V 1471 x
 Iversen I Norrebrog. 29 [O] [O] N 232x
 Iversen M Viborgg. 76 [O] [O] 759x
 Jacobsen J Fælledv. 9 [O] [O] N 708x
 Jensen A K Danmarksg. 10 [O]
 Jensen Christiane Strandv. 110 Hell.
 [O] Hell. 778 y
 Jensen Henriette Callisensv. 2 Hell.
 Jensen Johanne Vesterbrog. 137 [O] [O] V 907y
 Jensen Jul. A. Ø-Farimagsg. 12 [O] [O] 1417y
Hovedpl. for Akts. De forenede Jydske Farverier og Trikotagefabr. Esbjerg.

Jensen N Classensg. 27 [O] [O] 121x
 Jeppesen J Holmbladsg. 28 [O]
 Jespersen C Kronprinsensg. 2 [O] [O] Cent. 4315
 Johansen M, L C Warburg & Sons Eftf., Højbroplads 3 [O] [O] Cent. 6173
 Johansen O Frederikssundsv. 145 Brh.
 [O] Brh. 51
 Johansen Sofie Istedg. 32 [O]
 Jørgensen R N A Slotsg. 18 [O]
 Kildsgaard C Istedg. 40 [V]
 Kjær CR Amagerbrog. 175 [O] [O] Am. 255y
 Kjærulf & Gotsche Østerg. 14 [O] [O] Ct. 9753
 Kbhvns Strømpemagasin, F Haastrup Nygade 7 [O] [O] By 1657y
 Kbhvns Trikotage Magasin ved V O Jessen Frederiksborgg. 14 [O] [O] Cent. 3035
Til Fabrikspriser
Trikotage, Dækener, Uldtrøpper, Gamascher, Normal- og Jerseystof.
Specialitet: Engelske Strømper og Sokker.

Larsen Kirstine, Kildevældsg. 608 [O] [O] St. 319y
 Larsen P P Borgerg. 91 [O] [O] Pala 1259y
 Lauritsen N A Amagerbrog. 156 [O] [O] Am. 4y
 Lauritzen Adolph Gothersg. 13 [O] [O] Cent. 6430
Bedst sorterede Trikotageforretning.
Normal-Underbeklædn. af eget Fabrikat.

Laursen-Haarsbjerg Pilestr. 31 [O] [O] By 2791
 Madsen Chris. Godthaabsv. 66 [O] [O] Gh. 150x
 Madsen Karen Horsholmsg. 22 H [O]
 Madsen Svend Flensborgg. 47 [V] [O] V 736x
 Mako, Akts., Østerg. 36 [O] [O] By 3436
Herre-, Dame- og Børneunderbeklædn.
Spec.: Dr. Carl Ottosens „Makosan“.
 Mathiasen N K & Co. Strandv. 4 [O] [O] St. 260x
 Matthiasen C A Østerbrog. 55 [O]
 Mikkelsen A Landskronag. 44 & 46 [O] St. 155y
Trikotage, Herre- & Børnekvæpning.

Mikkelsen Bodil Gothersg. 135 [O]
 Mogensen J C Rørgsg. 29 [O]
 Nielsen C Vesterbrog. 157 [V]
 Nielsen C F Allersg. 15 [O] [O] Tg. 185x
 Nielsen J Alb. Rantzangsg. 28 A [O]
 Nielsen J C Østerbrog. 148 [O]
 Nielsen, Johannes, S-Boulevard 59 [V] [O] V 1175v
 Nielsen M, I E Ohlsens G. 19 [O]
 Nielsen M J Gasværksv. 2 [O]
 Nielsen O B Baggesensg. 21 [O]
 Normal-Beklædnings-Forr. ved H J Heinrichsen Østerg. 61 [O] [O] Cent. 4918
 Nybo C J Vesterbrog. 98 A [V]
 Nymann P A Ryesg. 103 A [O]
 Norager M P Værnedamsv. 17 [V] [O] V 83 u
 Olsen H, N-Frihavng. 47 [O]
 Olsen M Amagerbrog. 225 [O]
 Olsen N P Flensborgg. 30 [V] [O] V 193 x
 Oopenhagen CV Jagersborg Alle 28 Charlottl. [O] Ordr. 379
 Pedersen N C Ryesg. 43 [O]
 Petersen H Torveg. 63 [O]
 Petersen J K Trepksg. 2 [O]
 Petersen J P Ny Carlsbergv. 12 [V]
 Petersen L Frederiksborgg. 6 [O] [O] By 1248x
 Petersen P M Dagmarsg. 12 [O]
 Rasmussen Helga Griffenfeldtsg. 56 [O] N 1762
 Rasmussen O Kjøbmagerg. 48 [O] [O] Cent. 5438
Trikotageforretningen „Danmark“
Største Udvalgt af inden- og udenlandsk Trikotage og Garn, billige men bestemte Priser. Grundlagt 1897.

Sanafer, Akts., st. Kongensg. 36, 38 [O] [O] Pala 806
Hyggejnisk Underbeklædning.

Schmidt D Petersen Strandv. 189 Hell. [O] Hell. 879x

Schuurre M M J Nannasg. 13 [O]
 Seeliger F Baggesensg. 21 [O]
 Staal Einar, Gl. Kongev. 178 [O] [O] V 2008y
 Svendsen Ole, Fred. d. 7. G. 10 [O] [O] N 669x
 Somod M E Frederikssundsv. 6 [O]
 Sørensen C S, S-Boulevard 43 [O]
 Sørensen N Harbo Norrebrog. 55 [O] [O] N 855y
 Thomsen, Jens B Gl. Kongev. 161 [O] Cent. 2557
Skolegarn, Aleksandriegarn.

Thorhaug, J Bredg. 69 [O] Pala 550
 Treppendahl S F Kastrup. 2 A [O]
 Trikotagefabrikken „Dagmar“ ved Laursen Haarsbjerg Vesterbrog. 16 [O] [O] V 2675
 Trikotagefabr. Dannebrog v. M P Norager Gl. Kongev. 100 [O] [O] Cent. 9418
 Trikotagefabr. „Skjold“ Langg. 73 [O] [O] Vb 243x
 Troelsen K, Akts., Griffenfeldtsg. 28 [O] N 246
 Uldværehoden v. Chr. Engelbrecht Østerbrog. 96 [O] [O] 102 x
 Warburg L C & Son's Eftf. Højbropl. 3 [O] [O] Cent. 6173
 Weilbye P W L Kongensg. 33 [O] [O] By 3590
Største Udvalg i alle Sorter Garn.
 Vidal Emmy Amagert. 3 [O] [O] Cent. 3721
Herre- Dame- og Børneunderbeklædn.
 Wistisen Otto Norrebrog. 194 [O] [O] Tg. 564 y
 Wittenburg Dagmar Lyngbyv. 3 [O] [O] St. 148y

B. Købstæderne.

(Optagelse herunder sker kun mod Betaling.)
 Storehedinge:

Jensen T A [O] 68

2. Trikotagefabrikanter.

A. Kjøbenhavn.

Andersen Chr. Møller & Co. Nytorv 3 [O] [O] C 146
 Bastrup P Petersen & Co. Krystalg. 15 B [O] Cent. 5330
 Brønning Chr. Fortunstr. 4 [O] [O] By 1732x
 Christensen, Jacob C Kjøbmagerg. 48 [O] [O] Cent. 4577
 Christensen Peter Østerbrog. 64 [O] [O] Cent. 2257
Trikotagefabrikken Hammerum.
 Christiansen's Brodr. Trikotagef. Istedg. 55 [O] [O] Cent. 2516
 Fuchs Carl Larshjornstr. 17 [O] [O] Cent. 2460
 Gahmson's C Trikotagefabrik Kompagnistr. 22 [O] [O] Cent. 1162

Halberg Chr. Rantzauag. 11 ☒ ☒ Cent. 1356
Henriques & Løvigreen's Trikotagefabrikker, Akts., Mariendalsv. 46 ☒ ☒ Cent. 8602
Mitchell Østerg. 14 ☒ ☒ Cent. 9753
Spec.: Strømpfabrik og Garnlager.
Nielsen Frands Studiestr. 24 ☒ ☒ Cent. 1715
Nielsen P F Nørreg. 24 ☒ ☒ Cent. 3468 & 2993
Nielsen William & Co. Farverg. 4 ☒ ☒ By 4100
Odense Trikotage-Fabrik ved Flemmand Øresundsg. 6 ☒ ☒ Cent. 3291
Olesen's Simon Trikotagefabrik Landemærket 11 & 13 ☒ ☒ Cent. 204 & 5488
Olsen E. st. Kongensg. 87 ☒ ☒ Palæ 985y
Strømpstrikkeri. Spec.: Forfødning.
Sørensen & Westergaard Vesterg. 10 ☒ ☒ Cent. 5277 & 6777

B. Købstæderne.

Tarp's Jørgen Eftf. Farverg. 10 ☒ Cent. 4611
Specialhus i Strømper og Handsker.
Thomsen Jens B, Gl. Kongev. 161 ☒ ☒ Cent. 2557
Trikotagefabrikken Norden, N-Farimagsg. 3 ☒ ☒ Cent. 5112
Valby Strømpfabrik, Akts., Trekronersg. 147 Valby ☒ Vb. 123
Weidemann V Vesterg. 10 ☒ ☒ Cent. 219

Aarhus:

Christiansen K ☒ 388
Møller J Chr. St. Pauls G. 25 ☒ 183

Esbjerg:

FORENEDE JYDSKE FARVERIER OG TRIKOTAGEFABRIKKER, AKTS. ☒ 137

Larsen H P ☒ 224

Herning:

Jensen Jacob & Co.
Truelsen S & Søn ☒ 43

Horsens:

CROME & GOLDSCHMIDT'S FABRIKKER, AKTS. ☒ 141 & 276

Madsen K ☒ 187
Mouritzen M J ☒ 319
Vestbirk Fabrik, Akts., Gammelstrup ☒ Vestbirk 5
Telegramadr.: Vestbirk Fabrik, Horsens. Spec.: Herre-Underbeklædning.

Kolding:

Erichsen Andreas & Co. ☒ 545
Fabrik af Tricotage og Børnekonfektion.

Mikkelsen Chr. ☒ 194
Winkler S ☒ 202

Odense:

Jensen S M & Co. Kongensg. 19 ☒ 1560
Maskinstrikeri og Trikotage en gros.
NIELSEN CHR. & Co. ☒ 387

Silkeborg:

Comnichau C & Co., Ltd., ☒ 285, Stats ☒ 9
Se under Hør-Trikotage.
Dam & Eriksen ☒ 157
Jensen O ☒ 46

Skjern:

Skjern Trikotagefabr. C Petersen ☒ 49

Slagelse:

Merrild's E N Eftf. ☒ 54

Viborg:

Dollerup Møllens Fabrikker, Akts. pr. Skjelhøje ☒ Viborg 108

C. Landet.

Hebsgaard S, Ikast ☒ 10
Jensen & Stampe, Hammerum ☒ 6
Larsen Niels, Hammerum ☒ 2
Nielsen Iver & Co., Hammerum ☒ 12 & 15

Artikler for Trikotagefabrikanter.

Fredericia:

Loehr's C Fabrikker ☒ 96

Tryksager.

(se tillige Bogtrykkerier).

A. Kjøbenhavn.

Aamodt Axel BKong. Nyt. 18 ☒ Cent. 106 & 9206
Centraltrykkeriet Øverg. n. V. 17 ☒ Cent. 1725

Dansk Papirvarefabrik, Akts., Rantzauag. 62 ☒ Cent. 269 & 270

Aktieselskabet

Dansk Papirvarefabrik

RANTZAUSGADE 62, KJØBENHAVN, N.
Bog- & Stenrykkeri. Papir en gros.
Posefabrik.

Ferslew C & Co. st. Kongensg. 24 ☒ Cent. 470
Hafnia Bogtrykkeriet Amagerst. 10 ☒ Cent. 6664
Hertz's Bogtrykkeri Kongens Nytorv 8 ☒ Cent. 1387 & 5787
Fra 15. Juli St. Peder Stræde 19 ☒

Jensen Harald Admiralg. 24 ☒ Cent. 5199
Lützhöft-Petersen Amagerst. 10 ☒ Cent. 6664
Meyer's H Bogtrykkeri Hostemøllestr. 6 ☒ Cent. 6705

Nielsen Viggo Istedg. 64 ☒ Cent. 9327
Peterson J Chr. st. Kirkestr. 1 ☒ Cent. 243 & 8876
Ring Carl Vesterbrog. 18 ☒ Cent. 1752
Rom N C Vesterg. 8 ☒ Cent. 6003

B. Købstæderne.

Aalborg:

Holst Adolph, Akts. ☒ 212 & 1412
Alle Arter Bog- og Stentryk.
Lager i Kbhvn. st. Kannekestr. 15 ☒ C 8042

Aarhus:

Zeuener Jacob ☒ 97

Ringsted:

Flensborg Ahrent ☒ 10

Træbearbejdningsmaskiner.

A. Kjøbenhavn.

Bonne H E Vesterg. 28 ☒ Cent. 933
Nienstedt & Co. V-Boulevard 20 ☒ Cent. 7686
Særlig for den mindre Industri.
Ostermann Ferd. A Nørrebrog. 52 ☒ Cent. 811
Peterson H C & Co. V-Boulevard 18 ☒ Cent. 628
Rom T Th. & Co. Vesterbrog. 2 B ☒ Cent. 625 & 8625
Jonsereds Træbearbejdningsmaskiner.

B. Købstæderne.

Aarhus:

Thygesen J C & Son, Aabyhøj ☒ 1623
Største danske Special-Fabrik for Træbearbejdningsmaskiner.

Herning:

Juøget J ☒ 36
Eneforh. f. Danmark af Maskinen RAB. Hølemaskiner, Baandsave & Værktøjer.

Nykjøbing F.:

Bruun J B & Søn ☒ 29, St. ☒ 8

J B Bruun & Søn

Nykjøbing F.

Fineste og bedste Fabrik
for Træbearbejdningsmaskiner.

Odense:

Hansens H P Eftf. Dronningensg. 20 ☒ 826

Vordingborg:

Boisen's L C Maskinfabrik ☒ 167

Træ- og Finerhandlere.

(se Finer og Træ).

Trækul.

Christiansen A P & Son Bjelkes Allé 31, 33 ☒ Tg. 216x

Dansk Trækul Kompagni, Akts., Ny Carlsbergv. 25 ☒ Cent. 6111

forhen { Hedeselskabets Agentur.
P Christoffersens Eftf.
Dansk Trækul Import.

Zinn's Adolf Eftf. Blaagaardsg. 19 ☒ Cent. 604

Randers:

Hartogsohn Philip ☒ 360

Prima Trækul. En gros billige Priser.

Trælast- og Tømmer.

1. Trælast- og Tømmerhandlere.
2. Trælastagenturer og Trælast en gros.

1. Trælast- og Tømmerhandlere.

A. Kjøbenhavn.

Aubertin & Co. Nørrebrog. 177 ☒ Cent. 1357 & 4141

Aubertin & Co.

Grundlagt 1858.

Nørrebrogade 177

Tetf. Cent. 1357 & 4141

Spec.: Vesterriske Planker & Brædder.

Aubertins Træimport Christiansborgg. 1 ☒ Cent. 6688

Birram Akts., Lyngbyv. 34 ☒ St. 278y
Brøchner Th. & O Nordbrog. 6 ☒ Cent. 233
Fremmede Træsorter.

Bülów Alb. Erdbg. Allé 42 B ☒ V 1773
Cohn Harald H, N-Voldg. 38 ☒ Cent. 3501
Drejler J N & Co., Akts., Amagerbrog. 136 ☒ Am. 81

Drewsen Hjalmar Amagerbrog. 10 ☒ Am. 696

Fenger J F Strandboulevard 101 ☒ Cent. 2132
Svensk, finsk, pommersk og russ. Træ.

Fischer H C, N-Allé 43 ☒ Cent. 3653 & N1281
Danske og fremmede Træsorter i Blokke, Planker og Tykkelser. Finéer.

Hald Ove, Akts., Strandv. 37 ☒ St. 303

Hammelev Emil Strandboulevard 23 ☒ Cent. 8026 & 9633

Direkte Import af amerikanske Træsorter i alle Dimensioner samt Lager af østasiatiske Træsorter. Finéer.

Hammer Viggo O P & Son, Akts., Amagerbrog. 2 ☒ Cent. 1619, 1719

Host Georg Lipkesg. 2 ☒ O 2001
Trælast i Vogndræninger. Billigst.

Host Victor Haraldsg. 7 ☒ Cent. 6135 & 6342
Jacobsen P W & Son Øverg. o. V. 64 ☒ Cent. 1697 & 1597

Jonsson N Nørrebrog. 199 ☒ Tg. 710
Blokke, Planker, Tykkelser, Finéer.

Jørgensen N A Adelg. 90 ☒ Palæ 161

Kjær Erik Lipkesg. 25 ☒ Cent. 4587

Kjøbenhavns Pakkeseffabrikk Godthaabsv. 72 ☒ Cent. 801 & 4772

Kbhvns Trælsthdl., Akts., Vesterbrog. 2A ☒ Cent. 5001 & 5002, Lager Enghavebrygge ☒ Cent. 4376. Dir. Harald Simonsen pr. ☒ Cent. 1651

KBHVNS TØMMER-HANDEL, AKTS.
Tesdorpsv. 40 ☒ Cent. 7091 & 7092
Adm. Dir.: I. C. Jacobsen.

Krause M H, Niels Ebbesens V. 6 ☒ Cent. 3205
Danske og frem. Træsorter og Finéer.

Kruse Herluf L, Wilders Pl. ☐ ☒ Cent. 5574
*Spec.: Prima barkkt. Fyrrerbrædder
samt firskærne Snedkerbrædder.*

Lange Vilh. Vedbæk ☒ Vedbæk 12.
Lehmann Carl L, Tagensvej 52 ☒ ☒ Cent. 3535
Lehmann T A Vigerslev Allé Valby ☒ C 4100
Morville Chr. Grundtvigsv. 5 ☒ ☒ V 2049
Mottlau Emil Norrebrog. 157 ☒ ☒ Cent. 708

Emil Mottlau

Grundlagt 1810

Norrebrogade 157 ☒ ☒ Cent. 708

og

Drom. Tværgade 7 ☒ ☒ Cent. 409

Inden- og udenlandske Træsorter

Nimb Jens V-Voldg, 10 ☒ ☒ Cent. 5590 & 5591
Bopæl Malmogade 6 ☒ ☒ O 2102
Holger Nimbs Privattelefon Gh. 437y
Norrebro's Savværk Norrebrog. 184 ☒ Cent. 662
Olsen Ludvig, Anker Heegaards G. 1 ☒
Cent. 1544
Schandorff's H. Trælasthdl., Akts., Fin-
sensv. 22 ☒ ☒ Gh. 44
Schmedes Jul's Effk. Gyldenløvesg. 10 ☒ Cent. 802
Snedkermestrenes Træ- og Finérskæreri,
Akts., Nansensg. 61 ☒ ☒ Cent. 978 & 5495
Stub & Nielsen Strandboulevard 8 ☒ ☒ Cent.
4228 & 9828
Svitzer Em. Z, et Firm., Ny Kongensg. 18 ☒
Cent. 644
Thomsen Louis Østbaneg. 139 ☒ ☒ Cent. 9876
& 9340

Louis Thomsen

Østbanegade 139

Telefoner Cent. 9876 & 9340

Tiemroth A F Norrebrog. 217 ☒ ☒ Tg. 898
Tiemroth & Brandt Njalsg. ☒ Hovedkon-
tor ☒ Cent. 1869, Lager ☒ Am. 434
Tramsen Andreas Østerbrog. 70 ☒ ☒ C 6533
Veng's Knud Trælasthdl., Akts., Smalleg.
6 ☒ ☒ Cent. 3240
Vesterbro's Trælasthdl. ved Christian Jensen
Enghavev. 31 ☒ ☒ Cent. 5333
Ørum Chr. Pilestr. 52 ☒ ☒ Cent. 4836 & 8738
Østerbro's Pakkasefabrik ved FC Frederiksen
Lynghby. 34 ☒ ☒ St. 136

B. Købstæderne.

Aakirkeby:

Ipsen A P ☒ 3

Aalborg:

Bagger Otto J ☒ 84

Bendtzsen Brødr. ☒ 30 & 15, Stats ☒ 13

Bertelsen Chr. ☒ 109

Peterson J ☒ 63, 942 & 1229

*En gros & en detail. Dampforleri og
Sæverek. Pitch Pine. Bygningsartikler.*

Woidemann & Mouritsen ☒ 442 & 822

*Scensk, finsk og norsk, i Tømmer, Planker
og Brædder. Lager af Bygningsartikler.
Spec.: Pitchpine til Mølleringer.*

Aalestrup:

Aalestrup og Omegns Aktietømmerhandel
☒ 10

Aarhus:

Aarhus Trælasthandel, Akts. ☒ 89 & 2259,
Stats ☒ 16*Største Lager i Provinserne.**Sævel svensk og finsk Trælast, Pitchpine
og Egetømmer.**Cement, Skifer og Tagpap.*Aarhus Tømmerhandel ved Jakobsen & Pe-
tersen ☒ 8 & 1829

Glaser J J ☒ 458

Rodkjær M & Co. Mejl. 2 ☒ 1830

Allinge:

Nordlandets Handelshus, Akts. ☒ 7

Asnæs:

Fischer P ☒ 4

Rasmussen F A ☒ 5

Assens:

Fentz L ☒ 38

Plum N M & F ☒ 50

Bogense:

Bogense Kul- og Trælasthdl. Int. ☒ 16

Bramminge:

Thorsen Niels ☒ 6

Brønderslev:

Christensen P ☒ 18

Svendsen Chr. ☒ 10

Tolstrup M Andr. ☒ 11

Ebeltoft:

Kordt L ☒ 27, Stats ☒ 11

Westergaard J ☒ 13

Esbjerg:

Bøtke's L Tømmerhdl., Akts. ☒ 162

Esbjerg ny Trælasthdl. ☒ 254

Faaborg:

Faaborg Kul- og Trælastforretning ☒ 15

Forenede Trælastforretninger, M E Hansen

☒ 29

*Stort Lager af tørre, lagrede Brædder
og Planker i alle Dimensioner.*

Fano:

Bottger W M, Nørdby ☒ 4

Nordby Tømmerhandel, S Brinch Hansen ☒ 15

Fjerritslev:

Han Herreders Tømmerhandel, Akts. ☒ Ag-
gersund 4

Fredericia:

Fredericia Trælasthdl., Akts. ☒ 60

Frederikshavn:

Frederikshavns Savværk og Tømmerhandel,
P Madsen ☒ 11, Stats ☒ 16*Lager i Dybvad.*

Jobansen Johs. ☒ 52

Frederikssund:

Elsass's L N Sønner ☒ 13

Lange Axel B ☒ 11 & 84

Lange Hans R ☒ 5

Frederiksværk:

Frederiksværk Trælasthandel, N S & H S

Dahl ☒ 6

Glostrup:

Martinsen P ☒ 99

Peterson L & H C ☒ 64

Grenaa:

Thykier Frederik ☒ 25

Hadsund:

Hadsund Tømmerhandel ☒ 40

Skyum Herman ☒ 2

Haslev:

Ulrich Carl J & Søn, Akts. ☒ 4 & 113

Helsingø:

Christensen P C, Akts. ☒ 7

Olsen Bernhard ☒ 26

Helsingør:

Mikkelsen & Co. ☒ 77

Stürup C & Co.'s Effk., Akts. ☒ 49

Herning:

Hansen Sander ☒ 18

Herning Trælasthandel, Akts. ☒ 14

Hillerød:

Hillerød Damp-Vognfabr. & Træskæreri ☒ 41

Hillerød Trælastforretning ☒ 68

Lange Carl jun. ☒ 163

Hjorring:

Jensen H ☒ 19

Nielsen Peter B ☒ 348

Schibbsbye J Chr. ☒ 47

Thorning Chr. H ☒ 80

Hobro:

Brabrand G ☒ 43

Johansen Carl ☒ 29

Holbæk:

Hansen's Chr. Effk. C Petersen ☒ 20, 300 & 330

Holbæk Trælasthdl., Johan Schou ☒ 45

Peterson Th. J ☒ 24

Holstebro:

Andersen Poul ☒ 24

Holstebro Trælasthandel v. Chr. Møller

Hansen ☒ 198

Schou C & J ☒ 44

Hornbæk:

Hornbæk Trælastforretning ☒ 47

Horsens:

Fog's Trælast- og Jærnhandel, Akts. ☒ 131

& 143

Horsens Trælasthandel, Akts. ☒ 103, 116

& 292

*Forhen Kragh & Soele og Peter Mørch.
Tillige Lager af Cement, Lerrør, Mølle-
sten, Søm, Tagpap etc.*

Hong:

Pedersen Søren ☒ 18

Hørsholm:

Krag Christian ☒ 1

Jyderup:

Hansen H C ☒ 7

Jensen's Chr. F Søn, Viggo C Jensen ☒ 5

Jyderup Savværk, N E Lang ☒ 35

Kallundborg:

Kallundborg Trælasthdl., C Petersen ☒ 51,

Stats ☒ 11

Michaelsen's C Effk. Akts. ☒ 29

Kellerup:

Jensen Ingvar ☒ 3

Kjerteminde:

Bottem V & Co. ☒ 22

Muus Elias B, Akts. ☒ 3 & 92

Kjøge:

Hansen's F A Effk. ☒ 222

Telegramadr.: „Fahansen“.

Hansen Lauritz ☒ 163

Hasselbalch's A A Effk. ☒ 10 & 102, Stats ☒ 11

Peterson C F & Søn ☒ 24

Kolding:

Müller's C F Effk. A Jensen ☒ 47

Schou P & Co. ☒ 49

Korsør:

Rasmussen's Th. Trælastforr. ☒ 13

Lemvig:

Bechgaard Carl ☒ 75, Stats ☒ 10

Christensen I M ☒ 1

Holm Andreas ☒ 14

Løgstør:

Løgstør Tømmerhandel ☒ 26

Maribo:

Mariebo Trælasthdl., Akts. ☒ 109

Nielsen Hans ☒ 6

Marstal:

Albertsen's J CHdlsetablissem., Akts. ☒ 80

Marstal Trælast og Foderstofforr. Akts. ☒ 58

Middelfart:

Gimbel Th. ☒ 27

*Damp-Træskæreri og Høuleværk.
Lager af Bygningsartikler.*

Nakskov:

Nakskov Trælasthandel 261
*Finsk, svensk, norsk & pommersk Træ, Ask
Eg & Bøg. Spec.: Skibsplanker.*

Winchell Bottern P S & Co. i Likvidation
296

Nexø:

Berg P 50
Østbornholms Handelshus Akts., 15

Nibe:

Nibe Tommerhandel, Axel Westergaard 1

Nyborg:

Nielsen Otto 20
Nyborg forenede Trælastforretninger Akts.
146

Nykjøbing F.:

Dresler & Kronmann's Trælasthandel 87
Frigast J Lütken & Co. 190
Sidenius V 36

Nykjøbing M.:

Fælles Tommerlageret, Akts. 74
Nykjøbing nye Tommerhandel, Akts. 76
*Oplag af svensk og norsk Tømmer og
Brædder, Planker, Lægter, Lister,
Gerichter, Vogntræ etc.*

Nykjøbing S.:

Hansen J H 23
Hansen Hans 8
Nielsen C 14 & 123

Nysted:

Tommerup Jakob E 11
Wichmand S 6

Næstved:

Daase's J W Sønnér 11
Næstved Trælasthdl. Fred. V Sabra & Søn
50
Olsen L P 14

Nørre Sundby:

Klitgaard L 1012
Nielsen Laur. 1060
Olsen Oluf 1019
Trævarefabrikken Vendsyssel, Akts. 1065

Odder:

Odder Trælasthandel, Akts. 88

Odense:

Jensen C T & P 48
*Spec.: Direkte Import af amerikansk
Pitchpine.
Endvidere Lager af Cement, saltglas-
serede Lerrør, Tagpap og Møllesten.*
Maegaard Wilh. R 56 & 1856
*Endvidere Lager af Tagpap, Cement
og Tøndebaand.*

Schnakenburg Brødr. 9 & 670
*Største Lager af Tømmer og Brædder etc.
i tørre, cellagrede Varer.*

Præstø:

Olsen & Tønderlunds Tommerhdl., Akts. 17

Randers:

Randers Aktie-Tømmerhandel 45 & 927,
Stats 12
Østjydsk Trælasthandel, Akts. 89 & 90

Ribe:

Danielsen D 51
Ribe Stampemølle, Akts. 20
Riis I P Krüger 1

Ringø:

Ringø Handelsetablisement, Akts. 11

Ringkjøbing:

Laursen J P 54, Stats 11
Thorgersen Valdemar

Ringsted:

Peetz's J Trælasthdl., Akts. 50 & 249
Schaldemose N, Ringsted Tommerhdl., Akts.
9

Roskilde:

Bønnelycke Otto 332
Roskilde Tommerhandel 20

Rudkjøbing:

Nielsen Alfred 45

Rødby:

Hansen S E 55
Hovmand H C 65

Rønne:

Bidstrup Chr., Schor & Bentzens Eftf. 141

Samsø:

Gylling Elias, Koldby Kaas pr. Koldby 12
Gylling-J P & Søn, Tranebjerg 1 & 34
Hansen Anker Heegaard, Ønsbjerg pr. Kold-
by 12

Saxkjøbing:

Qvade C A, Rasmussen & Faber, Akts. 9,
Stats 1

Silkeborg:

Høyer A 91
Kjær Richardt 59
*Lager af amerikansk og dansk Eg, Bøg,
Hvidbøg til Møllekamme, Ask, Birk, Pop-
pel og Eli Planker og Tykkelser, Pøcken-
holtz til Møllelejer og Drejerbrug. (Se
tillige under Bygningsartikler).*

Tommerup W

Skagen:

Fabricius Chr. J, Stats 7

Skanderborg:

Christensen N & Co. 1

Skive:

Buemann Ludv. 224
Christensen & Laursen 151
Diges Trælasthandel 125
*Telegr.-Adrs.: Diges. Norsk, svensk &
finsk samt pommersk Tømmer.*

NyMølle Trælasthandel, Rødding 1 Rødding 1
Skive Tommerhandel, Akts. 33

Skjelskør:

Meding Carl, Akts. 8
Telegramadr.: Meding.
Weber C 16

Skjern:

Bank Hans 5
Skjern Aktie-Tømmerhdl. 20

Slagelse:

Gronvold & Schou 136
Trælast- og Kulhandelen Silvan, Akts. 125
& 457

Sorø:

Frandsen Jul. 7
Hansen H A 8
*Damp-, Sæ- og Hørløberk.
Stort Lager af Tømmer, Planker,
Brædder, Gerichter og Podpanel.*

Stege:

Møens Tommerhandel, Akts. 6
*Trælast og Tømmerhandel samt Lager
af alle Bygningsartikler. Hdfast Ma-
teriade, Fliser samt glasserede Rør.*
Stege Trælasthandel, Akts. 38

Struer:

Jensen's T W Sonner 9
Schou M & Søn 1 & 101

Stubbekjøbing:

Trojel & Hjorth 3
Wulff P W 6, Stats 2
Største Lager i alle Dimensioner.

Svanke:

Hoist R A 24

Svendborg:

Baagøe & Riber 9

Krøyer's H I Enke 27
*Teaktræ, amerikansk Eg, Cypress,
Sapwood og Oregon-Pine.*
Svendborg Trælasthandel, Akts. 13

Søby:

Søby Trælasthandel, Akts. 2

Taastrup:

Larsen & Olsen 3

Thisted:

Andersen N C 59, Stats 11
Hedegaard & Hilligsoe 218
Sørensen Chr. 57

Tølløse:

Knudsen C 2

Vamdrup:

Aagaard P I 3

Varde:

Nicolaisen F A 107 & 112
Varde Trælasthandel N P Nielsen 162
Voigt Emil 68

Vejen:

Vejen Trælasthandel, Akts. 47, Stats 6

Vejle:

Andersen Johan 72
Dueholm P C 380
Vejle Kulimport og Trælasthandel 340 &
350, Stats 19
Vejle Trælast- og Kulkompagni 26, Stats
13

Viborg:

Fischer Martin 48
Schourup's Chr. Tommerhandel, Akts. 2

Vordingborg:

Mowitz L 29
Vordingborg Tommerhandel 23

Ærøeskjøbing:

Ærøeskjøbing Trælastforretning

C. Landet.

Sjælland:

Andersen Chr. & Co., Gorlev 7
Andersen Sophus, Lundby 2
Bendtsen Poul, Ruds Vedby 6
Brammer P H, Lynæs pr. Frederiksværk 1
Hundested 22
Brammer Sophus, Lynæs pr. Frederiksværk
1 Hundested 1
Joost P Th., Stenlille 3
Madsen Carl, Svinninge 4
Paulsen Johs. Sandved
Petersen Chr., Græsted 21
Wulff's Fred. Eftf., Mørkov 9

Lolland-Falster:

Landhaandværkernes Trælastlager, Solle-
sted 2

Fyen:

Posselt N, Knarreborg 1 Vemminge 22

Jylland:

Aggersund Tommerhandel, Aggersund N.S.
1 Aggersund 4
Bach I P & Jepsen, Vestervig 2, Stats 4
Behrend-Madsen J, Tistrup 16
Christensen Chr. P, Ikast 13
Frandsen Julius, Holsted 10 Holsted By 10
Iversen Kr. Vildbjerg pr. Herning, 1 Vild-
bjerg 10
Jensen A, Holsted St. 2
Jensen J P, Tarm 1
Jensen N, Durup 10
Jepsen I Chr. Borris 14
Juelsminde Trælast- og Kulimport, Akts.
1 Juelsminde 119
Larsen Th., Allingeaabro 4
„Merkur“, Akts., J C Andersen, Havndal 2
Nielsen's L Enke, Gjording 8
Reinholdt N, Lunderskov 39
Roslev Trælastforr., Akts., Roslev 16
Rødkjærshøj Tommerhandel, G Jensen-
Tusch, Rødkjærshøj 4

Selskabet Thissinghus Tommerhd., C Bach,
Redsted pr. Karby Ø-Hvidbjerg 9
Simonsen J A & Son, Gjedsted Gjedsted
Sindberg Hans, Ølgod
Sorensen's H Trælasthd. Akts., Ølgod 26
Vinderup Trælasthd., Akts., Vinderup 22

2. Trælastagenturer og Trælast en gros.

AUBERTINS TRÆIMPORT

Christiansborgg. 1 ☐ Cent. 6688
*Direkte Import af Træ fra Sverige,
Finland og Rusland. Kun en gros.*

Bruun Chr. Odenseg. 30 ☐ Ø 509
Christensen Axel Forchhammersv. 16 ☐ Cent. 9676

Christensen C.J. Chr. d. 9. G. 7 ☐ Cent. 1588
Christiansen J.Th. Aaboulev. 35 A ☐ Cent. 938
Cohn Harald H. N-Voldg. 38 ☐ Cent. 3501
Collstrop R Frederiksbergg. 2 ☐ Cent. 848 &
4843, Statstelefon 6

Fischer Brødr. Reventlowsg. 30 ☐ Cent. 9537
Statstelefon 94, Telegramadresse „Furu“

Gronning P, V-Boulevard 40 ☐ Cent. 1772
Statstelefon 89, Telegramadr. „Træexpres“
Specialitet: Sydsvensk Trælast en gros

Gylding Jakob Kastelsv. 7 ☐ Cent. 1244
Hansen & Co. (Valdemar Hansen og Ivan
Tomblad) Amalieg. 34 ☐ Cent. 9711

Hindenburg's Eftf. Torveg. 4 ☐ Cent. 240
Høiberg Th. Helgolandsg. 3 ☐ V 2623x

Ipsen Vilh. Mysundeg. 25 ☐
Jensen C B, Peder Skrams G. 19 ☐ Cent. 4185

KJÆR HARALD & CO. Lipkesg. 25 ☐
Cent. 950

Telegramadr. „Kjærson“. Statstelefon 95
Møller Lane P, Chr. d. 9. G. 5 ☐ Cent. 5670

Amerikanske og Ostasiatiske Træsorter.
Olivarius H C „Ferrum“ Raadhuspl. 35 ☐
Cent. 917. — *Trælast en gros.*

OLSEN CARL JUL. Havneg. 7 ☐ Cent.
3595 & 3596, Statstelefon 108

Telegramadr.: „Neslo“. Kontortid 9-5.

Petersen Laur. O Skinderg. 44 ☐ Cent. 2693
Schmedes Jul's Eftf. Gyldenløvesg. 10 ☐ Cent. 802

Schmedes Oscar Gl. Torv 10, 12 ☐ Cent. 1837
Telegramadr. „Brandova“ Kontort. 9-5.

Schwabe Otto & Co. Stormg. 35 ☐ Cent. 488

Simonsen Johan Palæg. 4 ☐ Cent. 6520
Telegramadr.: „Johan“. Statstelefon 29

Stürup Carl Stampsg. 4 ☐ V 2850

Waagepetersen Brødr. Studiestr. 49 ☐ Cent. 1747 y
Uforarbejdet Træ

Wickstrøm Ernst Sortedamsdoss. 45 ☐
Cent. 910

Wildau L Jærnbaneg. 6 ☐ Cent. 1860
Svensk Trælast en gros.

Øberg Viggo, V-Voldg. 102 ☐ Cent. 6923

Aarhus:

Glaser J J 458

Træmasse.

Jensen & Glad Ved Stranden 18 ☐ Cent. 462
Nordeuropæisk Compo- Board, Akts., Slots-
holmshg. 16 ☐ Cent. 5208 & 1046

Træmærker.

Larsen Carl A Blaagaardsg. 11 ☐
Agentur for R J Nielsen. Kraghare.

Nykjøbing F.:

Nielsen R J, Kraghave 254
*Træmærker med og uden Firma; ældste
Fabrik i Danmark. Grundlagt 1876*

Træsko, Fabr. & en gros.

A. Kjøbenhavn.

Andersen L Chr. Vesterg. 31 ☐ Cent. 2043
Ingvorsen R P Larsbjornstr. 1 ☐

Træsko, Støvler og Kapsko.
Nielsen L P Toldbodg. 15 ☐ Palæ 1094

Thuesen's Eftf., Hincheli. Vesterg. 23 ☐ Cent. 9963. — *Træsko, Støvler og Kapsko.*

Træskofabrikernes Salgskontor, Ved
Stranden 12 ☐ Cent. 6703

Træskofabrikernes Salgskontor

Ved Stranden 12 ☐ Cent. 6703
Telegramadr.: „Træsko“
Salg af nedennævnte 14 Træskofabri-
kers Produktion af alle Slags Træsko
og Kapskobunde.
**Brabrand, Glostrup, Hinnerup, Kagerup,
Køge, Næstved, Ringsted, Roskilde, Ry,
Skanderborg, Slagelse, Strøby, Viby J.
og Ørting.**

B. Købstæderne.

Aarhus:

Larsen H K & Kjeldsen 1171
Ravnø P 1577

Assens:

Salskau & Larsen

Bramminge:

Madsen M A 7

Fjerritslev:

Simonsen C 39

Glostrup:

Toffelmagerens Skuereri, Akts. 25

Hammel:

Christensen A 47

Helsingør:

Hincheli Chr. 18
Træsko, Støvler, Kapsko, Kartoffelkurve.

Herning:

Melgaard-Andersen C 125

Hillerød:

Larsen Julius & Son 26

Hjørring:

Trondrup Larsen 286
*Træskohandel. Kun en gros.
Eneste en gros Forretn. i Nordjylland.
Se endvidere under Trærer en gros.*

Horsens:

Madsen Hans 414

Kjøge:

Køge Trævarefabrik, Akts. 174
*Hovedkontor Kbhvn. Wilders Plads
Cent. 1613*

Korsør:

Korsør Træskofabrik, Akts. 179

Nykjøbing F.:

Østergaard R J 228

Nykjøbing F.
**R I Østergaards
Træfodtøjsfabrik**
*er den eneste Fabrik her i Landet
i denne Branche, hvor alt til Faget
henhørende læses, komplet færdigt
til Brug*
**Fabrikatet mrkt. Ø. er anerkendt over-
alt for det bedste.**

Næstved:

Agerskov V 440
Næstved Træskofabrik 231

Nørre Aaby:

Nørre Aaby Damp- Træskofabrik, R J
Larsen

Odense:

Andersen I Frederiksg. 48 1487
Træskofabrik „Fremad Ekspres“, I Ras-
mussen 566

Randers:

Nielsen J 637
Randers Trævarefabrikker, Akts. 86 &
868, Stats 17

Ringsted:

Ringsted Træskofabrik, Akts. 162

Roskilde:

Roskilde Træskofabrik, N Petersen 396

Rudkjøbing:

Nielsen H P 122

Slagelse:

Slagelse Træskofabrik, Carl Kierulf 130

C. Landet.

Brabrand Træskofabrik, P Kjeldsen, Bra-
brand

Ry Træskofabrik, Ry

Strøby Træskofabrik v. N P Nielsen, Strøby

pr. Klippinge

Viby Træskofabrik, Akts. Viby J. Aarhus

1448

Ørting Træskofabrik, Ørting 44

Artikler for Træskofabriker.

Aarhus:

Thygesen I C & Son, Aabyhøj 1623
Specialfabrik for Træskomaskiner.

Træskoklamper.

Aarhus:

Bardino Carl, Niels Ebbesens V. 116 1456
Træskoringe-Fabrikken „Christiansbjerg“.

Nykjøbing F.:

Nielsen R J, Kraghave 254
*Styrkeprøvede i 6 Størrelser.
Fabr. grundl. 1875, udvidet 1890 og 1896.*

Træskærerier.

(se Savværker og Maskinnedkerier).

Træstuk.

Andersen Chr. G Vesterg. 2 ☐ Cent. 6136
*Loftdekorationer, Rosetter, Gesimser etc.
Største Udsalg, billigste Priser.*

Claussen A V & Co. Holtog. 6, 8 ☐ Tg. 690
Fabrik og Lager. Rigt Udvalg.

Dansk Træstukfabrik, Gips- & Cementstøberi
Vodroffsv. 6 ☐ V 285y. *Rosetter, Gesimser,
Dørpartier, Loftshjørner etc.*

Aarhus:

Jyllands Træstøberi og Stukkaturfabr. 54

Træuld.

A. Kjøbenhavn.

Christoffersen's Eftf. Vesterbrog. 110 ☐ Cent. 5942
Hillerød Savværk Industribyg. 15 ☐ Cent. 1067

Kjøbenhavns Pakkassfabrik Godthaabsv. 72
☐ Cent. 801 & 4772

Nielsen H Vesterbrog. 27 ☐ Cent. 3713
(Forhen Havreholm Fabrikkers Udsalg)

Østerbro's Pakkassfabrik ved F C Frederik-
sen Lyngbyv. 34 ☐ St. 136

B. Købstæderne.

Aalborg:

Aalborg Stave- og Træuldsfabrik 389

Eshjerg:

Eshjerg Træuldsfabrik, Akts. 8380

Faaborg:

Faaborg Træuldsfabrik, Akts. 815

Kolding:

Trævarefabrikken Holmsminde 8357

Vamdrup:

Træuldsfabr. Dannebrog 841

Vejle:

Vejle Træuldsfabr., Niels Jensen 8562

C. Landet.

Aakjærdal Træuldsfabrik, Lunderskov 827
Hinnerup Trævarefabrik, Hinnerup 823
Til Eggepakning og Sadelmagerbrug.

Trævarer.

1. Trævarefabrikker.

A. Kjøbenhavn.

Andersen Rasmus Emiliev. 3 A V Cent. 3817
Køkken-Trætøj, Børne- og Havnemøbler.
Avanti ved Jønger Helgolandsg. 5 B Cent.
3198

Borchorst Axel Wilders Plads C Cent. 8272
Carlsen A P Elmeg. 25 N N 359y
Specialitet: Trappetiger.

Dansk Trævare-Industri ved G F Schmidt,
Bskildsg. 23 V V 2430 & V 4430.
*Alt i Husholdn. & Værktøjstrævarer, Stry-
ge- & Vadskebrædder, Stiger, Savarmem. m*
Jacobson A M Prinseng. 12 B Palæ 605y
Bedste pat. Zinkvadskebrædder.

Jørgensen Hans I Suhmsg. 3 B By 3553
Kbhvns Damp-Trævarefabr. Tagensv. 30 B
Tg. 661

Nielsen Hans Godthaabsv. 28 B Gh. 1010y
Rimr, Akts., Wilders Pl. Strandg. B Cent.
1613

Thorkildsen M Vandkunsten 6 B By 4676
Thuesen's C J Bff., R Hincheli Vesterg. 23 B
Cent. 9963

B. Købstæderne.

Aalborg:

Kjærsgaard's A J Trævarefabrik 8975
Specialfabrik i alle Sorter Hjulbøre.
Scensk Stakit og Stiger. Tilbud leveres.
Springborg's H P Trævarefabr., Akts. 8108

Aarhus:

Beider Chr. Sogade 2
Jacobsen Lauritz Wilsterg. 12 81190
Specialitet: Zinkvadskebrædder.
Jensen Thomas 81328

Hadsund:

Hadsund Savværk 857
Specialitet: Træskorle.

Helsingø:

Kagerup Trævarefabrik, Akts. 89

Helsingør:

Trævarefabriken Helsingør 8522
Specialitet: Børstetræer og Rundstokke.

Hillerød:

Hillerød Damp-Vognfabr. og Træskæreri 841

Holstebro:

Holstebro Trævarefabr. 8120

Horsens:

Horsens Trælasthandel Akts. 8103, 116 & 292
Pristilte tilstilles paa Forlangende.
Trævarefabrikken Thor, Akts. 8130 & 592

Kolding:

Trævarefabrikken Holmsminde, N Pedersen
8357

Korinth:

Korinth Trævarefabrik ved N Hansen 826

Maribo:

Maribo Trævarefabrik, Akts. 810
*Smørtræer samt Staver, Bunde og Baand
til Smørtræer. Lokal og Eksport.*

Rasmussen Jørgen, Erikstrup Østoft 15

Nykjøbing F.:

Nielsen R. J., Kraghave 8254
Grundl. 1876, udvidet 1890 og 1896.
Rundstokke af Ask og Fyr.
*Største Fabr. i Danmark af Træsko-
klammer, Smergel-Stryggespaan, impræg-
nerede Træmærker med og uden Fryk.*
Alle Slags Spundse.

Norre Aaby:

Madsen H C 880

Odder:

Odder Trævarefabrik, Akts. 895

Odense:

Andersen R Hjallesvej 3 8401
*Bøg- og Fyrrespundse i alle Størrel-
ser og efter Maal samt Træskoklamper.*
Kun 1ste Klases Varer.
Jørgensen R P Norrebro 79
Pederen J S-Boulevard 39 8357
Rasmussen C Vesterbro 9

Randers:

Randers Trævarefabrikker, Akts. 886 & 868.
Stats 817

Ringø:

Rasmussen N
Kun Stau- & Mejerirædskeber.

Silkeborg:

Henriksen C 8284
Jensen Edvard 8180

Skanderborg:

Larsen H K, Skanderborg Trævarefabr. 841

Slagelse:

Fabrikken Silkeborg, H K Hertz 8298

Thisted:

Jydsk Trævarefabrik 813

Viborg:

Riegels Chr. 84
Viborg Driittelstavefabrikv. H. J. Nielsen 8243
*Prima færdige Bunde og Staversamhol-
landske Baand til Driitler og Fjerdinger
haves altid paa Lager.*

C. Landet.

Bertelsen A C, Vemb
*Fabrikation af 10 forskellige Slags Ri-
ver til Brug i Mark, Have og Eng. sær-
del med Træ- som Staattænder.*

Glamsbjerg Trævarefabr. og Savværk, Akts.,
Glamsbjerg.

Havdrup Trævarefabrik, P Jensen, Hapdrup
833

Hornslet Trævarefabrik, Chr. Andersen,
Hornslet 822

Jensen J., Brovst 818

Kragenæs Trævarefabrik, Birket pr. Hors-
lunde 818

Ry Trævarefabrik, S Petersen & Co., Ry 824

**SCHOU N, HINNERUP TRÆVARE-
FABRIK,** Hinnerup 823

Træsko- og Trævarefabrikken „Himmer-
land“ v. Chr. Overgaard, Bælum 823b

Trævarefabrikken Gjerløff, Akts. Tommerup
820

Trævarefabrikken Herkules, Hornsyld 845

Virkelyst Trævarefabrik, A Hansen pr.
Glamsbjerg.

2. Trævarer en gros.

A. Kjøbenhavn.

Andersen L Chr, Vesterg. 31 B Cent. 2043

B. Købstæderne.

Aarhus:

Thomsen Th. Kr. 8171
Husflidsartikler, Træskeer etc.

Hjørring

Trondrup Larsen 8286



*River og løse Rivedele,
Fjederklammer, Træskotak,
Træskoværte, Fjysk Hus-
flid. Eneste en gros Forret-
ning i Nordjyll.*

TubeFarver.

Danske Bogtrykkeres Farvefabrik, Finsensv.
37 B Gh. 343

*Vilh. Pachts TubeFarver for Kunst- og
Dekorationsmalere. Til Videreforhdl.*
Kultorvets Farvehdl. Kultorvet 12 B Cent. 521

Tuber.

Andersen & Muus Nyhavn 20 B Cent. 5240
Axt P & Co. Kompagnistr. 14 B Cent. 3741 & By
3741 — *Tin- og Blytuber.*

Gildsig H C Ny Vestergade 18 B Cent. 6967
Telegr. „Gilsico“ *Tin- og Blytuber.*
Thaulow Albert Walkendorfs. 3 B By 3003

Turbiner.

A. Kjøbenhavn.

Frich's SEff., „Ferrum“ Raadhusspladsen 35 B
Cent. 5749, Fabrik Aarhus 864 & 930.
Patent. Største Nyttvirkning.

B. Købstæderne.

Horsens:

Stallknecht J 823
Holst's Patent: „Holger Danske“.

Vejle:

Mahler T H & Co. 8391
Afegget System, til Mølle- og Fabrik anlæg.

Tvist & Tvistaffald.

Andersen Carl R Nyhavn 51 B Cent. 396
Cohn M B Toldbodv. 22 B Cent. 1403. 3063 & 5492
Dansk Pudsetvistfabrik & Renseri, Aarhus,
Repræsentant i Kjøbenhavn Grosserer
Halvor Birch Vendersg. 14 B By 868 u
Gloria Olie Comp. Aaboulevard 6 B Cent. 5226
Kbhvns. mekaniske Net- & Garn-Fabrik ved
N P Utzon Mariendalsv. 55 B Gh. 191
Olsen Alfred & Co. Kvæsthusg. 3 B C 5021 & 7608

Aarhus:

Dansk Pudsetvist-Fabrik & Renseri, Akts.
82660

**Dansk
Pudsetvist-Fabrik & Renseri, Akts.**
AARHUS.

Telegr.-Adr.: „TWIST“. Telef.-Nr. 2660.
Største Lager i alle Kvaliteter

til billigste Priser.
Priser og Prøver franco.
RENSNING af brugt Twist til billige Priser.

Tyveriforsikringsselskaber.

1. Indenlandske.

A. Kjøbenhavn.

Dansk Cykleassurance Romersg. 9 B Cent. 2363

Forsikrings-Aktieselskabet

HEIMDAL

Aktiekapital: 100,000 Kroner.

Hovedkontor: V-Voldg. 89 ☒ Cent. 4795
Mod Indbrudstyveri.

Forsikringer tegnes hos Selskabets følgende Repræsentanter:

Carl J. Becker, Stormgade 20.
Bertel Borgen & Co., Peder Skrams Gade 8.
Bülow & Møller, Stormgade 6.
Joh. Frimodt, Tordenskjoldsgade 23.
Fritsche & Co., Amaliegade 3.
A. N. Grøn & W. Witzke, Citygade 24.
Egil Harboe, Niels Juels Gade 11.
Julius Heckscher, st. Kirkestræde 1.
Hellesen & Malmstrøm, Havnegade 11.
Alex. Herreborg, Stormgade 35.
Julius Hertz, Frederiksberggade 3.
S. Hertz & Co., Gammeltorv 18.
Jørgen Hoppe, Ny Vestergade 16.
A. Godske Healsøe & Co., Havnegade 39.
Theo. Koch & Co., Fredericiagade 15.
Martin Larsen, Stormgade 35.
C. A. Leth & Co., Kongens Nytorv 6.
Harry Levin, l. Strandstræde 24.
Albert Lerysøhn, Købmagergade 57.
Joh. L. Madsen, Ved Stranden 2.
Julius Madsen, Kongens Nytorv 6.
Ed. Møller, Oregaden n. V. 33 B.
Ivar Nylholm, Grønnegade 1.
Hermann Raffel, Kejsergade 2.
Chr. Rasch, Peder Skrams Gade 1.
Harald O. Rist, Bredgade 27.
Rothe & Rosenstand, Højbroplads 13.
Rud. Schrader, Vester Voldgade 10.
Ditz Schweitzer, Stormgade 35.
P. Søht & Co., Holmens Kanal 22.
Svend With, Kongens Nytorv 19

Nordisk Brandforsikring, Akts., Kontor Rømersg. 5 ☒ Cent. 5100 & 5201
Tegner Forsikring imod Indbrudstyveri, baade i Forbindelse med Brandforsikring og som særlig Forsikring.

Nye Danske Brandforsikr. Selsk., Akts., (af 1864) Stormg. 2 ☒ (9-4) Telefoner: Direktion Cent. 7105, Ekspedition Cent. 642, Skadesafdeling Cent. 7552, Statstelf. 44 Forsikring imod Indbrudstyveri tegnes paa Forlang., men kun i Forbindelse m. Brandforsikr.

Tyveriforsikringsselskabet mod Indbrud, Akts., Fortunstr. 42 ☒ ved Højbropl. ☒ Cent. 8240.
Alt forsikres billigst og kulant.
Bude mod Ran, Kræstværelser, Kældere etc. er forsikret med det fulde Beløb.

B. Købstæderne.

Næstved:

Tyveriforsikringsselskabet Beskytteren ☒ 222

Odense:

„Cykle-Tyveri-Forsikringen Danmark“, Akts. ☒ 1380 — Garantikap. 20,000 Kr.
Fynske Købstæders Brandforsikringsforøning for rørlige Ejendele ☒ 611

Roskilde:

INDBRUDSTYVERIFORSIKRINGS-AKTIESELSKABET „DANMARK“
☒ 149

2. Udenlandske.

Allbingia, Forsikrings-Akts. Generalagenturet for Danmark, Oskar Rechenдорff Holbergsg. 22 ☒ Cent. 1856

Frankfurter Transport-Unfall- & Glasversicherungsgesellschaft i Frankfurt a. M.: W. Bähnecke & Co. Niels Juels G. 3 ☒ Cent. 128 & 129.

Hansa, Forsikrings-Aktieselskabet, (Chr. d. 9 G.) 5 ☒ Cent. 5248

„Nederlandene“, Brand og Livsforsikrings-Selskabet af 1845 i Haag
Særlig Afdeling for Tyveriforsikring.
Direktion for Danmark H. B. Linnemann
Holbergsg. 4 ☒ Cent. 4799
Fra April 1910 Holmens Kanal 4 ☒

Nederlandske Lloyd, Akts., Amsterdam: Max Levig & Co. Havneg. 9 ☒ Cent. 6700, Stats ☒ 118
Schweizisk National Forsikrings-Selskab, Basel: Aug. Borgen Højbroplads 5 ☒ Cent. 1014 & 2288

WINTERTHUR, Schweizisk Ulykkesforsikrings-Akts.: Aug. Borgen Højbropl. 5 ☒ Cent. 1014 & 2288
Øvre-Rhinske Forsikringsselskab i Mannheim: Bertel Borgen & Co. Peder Skrams G. 8 ☒ Cent. 6351; Egil Harboe, Niels Juels G. 11 ☒ Cent. 4462

Tælleapparater.

Elektrisk Bureau, Kjobmagerg. 28 ☒ Cent. 4523

Elektrisk Bureau,

Kjobmagerg. 28 ☒

☒ Cent. 4523

Fabrikation og Utlejning af Person-tælleapparater.

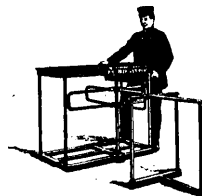

Güllich G. A. Larsbjørnstr. 11 ☒

Fabr. og Utlejning af Tælleapparater.

Tændstikker.**1. Tændstikfabrikker.**

Aktietændstikfabrikken „Glodefri“ Heimdalsg. 39 ☒ Tg. 445
Forenede Danske Tændstikfabrikker, De, Akts. Islands Brygge 63 ☒ Cent. 6720
Fabriksm. Tordenskj., Phønix & et Svaerd.
Gosch H. B. & Co.'s Tændstikfabrikker og Aktietændstikfabrikken Godthaab, Islands Brygge 63 ☒ Cent. 6720. - Indeh. af Akts. De forenede danske Tændstikfabrikker.
Hellerup Tændstikfabr., Akts., Hellerupv. 54
Hell. ☒ Hell. 461
Købmændenes Tændstikfabr. Skelskor ☒ 124
Hovedopl. Kbhv. Fr. Maries Allé 13 ☒ 4470

Skjelsør:

Købmændenes Tændstikfabrik, Andelselsk. ☒ 124

2. Tændstikker engros

Jönköpings och Vulkans Tændstikfabriks-Aktiebolag, Repræsentant: Laurits Baagoe
Cort Adellers G. 12 ☒ Cent. 4855

Tæppefejmaskiner.

Olsen Rasmus, N-Voldg. 96 ☒ Cent. 1141
Petersen Carl Sølv. 84 ☒ Cent. 6671
Støvsugere til Tæpper kun 1 Kr.

Tæpper.

Binder JL & Co, Kongens Lyngby ☒ Lyngby 11 & 6
Fabrikation af Flonell til Forbindsstoffer & uldne Tæpper til Hospitalsbrug.
Røde, hvide og kulørte uldne Sengetæpper i mange Kvaliteter.

Engelberg Carl Frederiksborgg. 17 ☒ Cent. 7817
Oversøiske Compagnie, Det, Akts., Hovedv. Frihavnen ☒ Cent. 8377 & 5178

Kolding:

Volkert Brodrerne ☒ 344

Uldtæpper spec. til Hospitaler, Hoteller.

Tærskværker.

Frederikssund:

Larsen's Hans L Maskinfabrik ☒ 79
Sølvrensede Patent.

Hillerød:

Hillerød Jærnstøberi og Maskinfabrik P Nordsten (For Navneforandringen P Nielsen) ☒ 2

Holbæk:

Holbæk Maskinfabrik, Akts. ☒ 195
Tærskværker stationære og transportable i forskellige Størrelser.
Halmpræsser.
Petroleumsmotorer stationære og transportable

Jerslev Maskinfabrik J. Jensen Jerslev S. ☒ 7

Tætningslister.

Mogensen's Alex. W. Eftf. Palæg. 5 ☒ Palæg. 351 & Palæg. 378x. Træ med Gummindlæg.

Tøjrensningsanstalter.

A. Kjøbenhavn.

Barding's Johs. Farverier og kemiske Tøjrensningsetabl., Akts., Kontor og Fabrik Raadmandsg. 11 ☒ Cent. 4268, Hovedfor. Skinderg. 3 ☒ Cent. 4251, Filialer Vesterbrog. 61 ☒ V 74x og Torveg. 7 ☒ By 1035y
Gardiner, Møbelbetræk, Herre- & Damegarderobers renses og farves.

Dehn N. L. Ø-Farimagsg. 16 B ☒ Cent. 427 & 5064
Fromén Seth st. Kongenssg. 108 ☒ Palæg. 388x
Hermansen Carl S. Dronn. Tværg. 20 ☒ Cent. Palæg. 825y

Just Herm. Pustertvig 3 ☒ By 1537y og N-Frihavng. 54 ☒ Ø 97y, Farveri Raadmandsg. 2 ☒ Tg. 113

Købler & Krogh Joreks Passage ☒ By 2595y og Dortheavej 8 ☒ Tg. 98

Meyer A. H. Landemærket 25 ☒ Cent. 3689
Dekatering, Appretur, Imprægnering

Meyer Emil & Co. Hovedvagtsg. 4 ☒ Cent. 3218 og Vesterbrog. 55 ☒ V 1114, Fabrik Max Müllers V. 4 ☒ Cent. 5808 samt ved B. Clausen Gl. Kongev. 176 ☒ V 2008x

Nørrebros Dampvaskeri, Farveri & kemiske Tøjrensningsanstalt, N. Thøerildsens Eftf. Læssøesg. 17 ☒ Cent. 5397

Filialer: Nørrebrog. 40, Elmeg. 4, Borgerg. 68, Istedg. 67, H. C. Ørsted's V. 42, Falkonerallé 63 og Nørrebrog. 183.

Ohlson Elov, St. Knuds V. 39 ☒ Cent. 5217
Rehné's L. W. Eftf., A. Svendsen, Pilestr. 28 ☒ By 910x Fabrik Bjelkes Allé 13 ☒

Filial Kristianshavns Torv 6 ☒ By 792u

Sander's Hannibal, Akts.,
Farverier, Dampvaskerier og kemiske Tøjrensningsetablissementer
Emdrup ☒ Søborg 61

Filialer: Mønterg. 20 ☒ Cent. 4839

„ Østerbrog. 50 ☒ Cent. 3656

„ Kjobmagerg. 42 ☒ Cent. 8978

„ Vesterbrog. 28 ☒ Cent. 8977

„ Gl. Kongev. 167 ☒ Cent. 7638

„ Nørrebrog. 29 ☒ Cent. 6658

„ Charlottenlund, Jagersborg Allé 28 ☒ Ordstrup 379

„ Hellerup Strandeg. 96 ☒ Hell. 670

„ Amagerbrog. 139 ☒ Am. 45g

„ Valby Langg. 21 ☒ Valby 18

Schleisner C Pilestr. 8 ☐ Cent. 1913
 Fabrik & Kontor Jagtv. 203 ☐ & Drejøgade 3 ☐ Cent. 1974
 Filialer: Bredg. 3 ☐ Palæ 1136x. Eng-havepl. 10 ☐ V 1131 y, Falkonerallé 51 ☐ Gh. 184 x, Gl. Kongev. 179 ☐ V 2183y. Nørrebrog. 30 ☐ N 520x. Strandv. 88 Hell. ☐ Hell. 439y, Torveg. 16 ☐ By 2629y, Vesterbrog. 57 ☐ V 476 x, H C Ørstedes V. 35 ☐ V 2159y, Østerbrog. 42 ☐ Ø 335y, Østerbros Triangel 2 ☐ Ø 1140y og Langg. 10 Valby ☐ Vb. 446 x
Grundlagt 1840. Præbelønnet paa forskellige Udstillinger. Ordres til Provinserne effektueres prompte.
Rensn. af Herre- og Damegarderobe m. v.
 Strøget, Kbhvn-Frdlg. Garderobe-Soignering, Akts., Jærnbaneq. 4 ☐ Cent. 8227
Reparation, Rensning og Presning af Dame- og Herregarderobe, hurtigst og billigst.
 Ulstrup & Jessen Evaldsg. 6 ☐, Gothersg. 54 ☐ Palæ 882, Værnedamsv. 2 ☐ V 527, St. Jakobs G. 7 ☐ Ø 427 og Slotsq. 3 ☐ N 661

B. Købstæderne.

Aalborg:

Aalborg Dampvaskeri ☐ 239
Kemisk Tøjrensning, Garderobefarveri og Dampvaskeri. Plusslagning.
 Filialer: Algade 11 ☐ 976, Boulevarden 7.

Aarhus:

Aarhus kemiske Tøjrensningsetablisement, Trauls Eriksen ☐ 640
Ældste og største Forretning i Branchen udenfor Kjøbenhavn.
 Nielsen N P Odenseq. 6 ☐ 1354

Odense:

Bagger's J Efft., Marius Holst ☐ 641
 Meldal P & Co. ☐ 983
 Schurig E Klarag. 38 ☐ 907

Skive:

Skive kemiske Tøjrensning-Etabl., Christian Dahl ☐ 4

Vejle:

Hansen L P Norreg. 22 ☐ 270
Gardiner, Møbelbetæk, Herre- og Damegarderobe.

Viborg:

Fallesen Niels ☐ 110
Udenbyes forsendes franko, naar Belpet andrager mindst 3 Kr.

Tøjsmede.

Burla C, st. Kamikestr. 18 ☐ Cent. 4955

Tømremestre.

A. Kjøbenhavn.

Abel N H, Gl. Kongev. 100 ☐ Cent. 4614
 Ahrens G D E Kapelv. 51 ☐
 Aller Jens Margrethe. 6 ☐ N 1594 x
 Andersen A P st. Kongensq. Dragør ☐
 Dragør 2
 Andersen C A Hvedev. Brh.
 Andersen C T M, H C Jensens V. 3 ☐ Tg. 868
 Andersen Hans. Mariev. Holte
 Andersen H Chr. Løngangsstr. 37 ☐
 Andersen I L Meinungsg. 13 ☐ N 573u
 Andersen J Absalonsg. 22 ☐ V 1427y
 Andersen J Sønderg. 32 ☐
 Andersen Jens Bregnev. 28 Gjentotte ☐
 Gjent. 46
 Andersen O P Vangedev. 5 Gjentotte ☐
 Gjent. 59
 Arboe Otto, C F Richs V. 20 ☐ Gh. 520
 Arentzen R J Gl. Kongev. 102 ☐ Cent. 3583
 Arp. C H, N-Frihavng. 47 ☐ Ø 1240 x
 Baaring H Hansen Fuglebakkev. 71 ☐
 Gh. 795x
Bygningsentrepriser overtages saavel paa Repar. som nyt Arb. Overslag gratis.

Bald Hjalmar Dosseringen 48 ☐ Cent. 9677
 Barlev J Kronborgg. 1 ☐
 Barnkob-Jensen C A. Grenaaqade 6 ☐
 Basse C C J Harredsg. 61 ☐
 Bastiansen Tomarup pr. Kastrup.
 Beyer P J Jagtv. 52 ☐
 Beyer Th. Hørsholmsg. 18 ☐ Tg. 338
 Bidstrup P G A Heklas Allé 4 ☐
 Bindseil K Strandv. 112 Hell. ☐ Hell. 140x
 Bjørnstrup G Jomsborgv. 19 Hell.
 Bonderup N Hansen Lundingsg. 10 ☐ N 1405y
 Braeker A J Rolighedsv. 3 ☐
 Brodersen Holger Fælledv. 18 ☐ Cent. 7759
 Broe T A Smalleg. 18 ☐
 Bruhus O Gl. Jærnbanevold Valby ☐ Vb. 58
 Brül C Trørd Vedbæk
 Bull C A L Rantuzsg. 33 ☐
 Busch L & Gynther Viktoriag. 30 ☐
 Buur J Amagerbrog. 177 ☐ Am. 143
 Buus Jens Svanev. 24 C ☐
 Borgesen Sophus Øverolv. Holte ☐ Holte 193
 Bøving G J Viborgg. 74 ☐
 Carlsen A Skodsborg ☐ Skodsb. 53
 Christensen Anton Aaboulevard 6 ☐ Cent. 2782
 Christensen CV Danmarksg. 2 ☐
 Christensen Fr. Øverolv. Holte ☐ Holte 92
 Christensen H Chr. Frdbg. Bredeg. 7 ☐
 Christensen H J Sigridsv. 22 Hell. ☐ Hell. 452
 Christensen H P Arkonag. 23 ☐
 Christensen J C Johannev. 5 Hell. ☐ Hell. 146
 Christensen Jens Trørd Vedbæk ☐ Vedbæk 74
 Christensen O H Tesdorpfsv. 78 ☐ Gh. 803y
 Christensen P Slotsq. 33 Charlottl. ☐ Ordr. 619
 Christiansen C Falkonerallé 108 ☐ N 1388
 Christiansen Chr. Haabets Allé Lyngby ☐
 Lyngby 238
 Christiansen I P, Gl. Kalkbrænderiv. 40 ☐
 Ø 487y
 Christoffersen L Bronshøjholmsallé 10 Brh.
 Christophersen H C Aalekistv. 162 Vanl.
 Cornelius T E Strandg. 46 ☐
 Dahl Johannes Hostrupsv. 9 ☐
 Danielsen M Asger Rygs G. 7 ☐ V 628x
 Dideriksen L H Ingerslevsg. 128 ☐
 Ø V 1468
 Dirksen Carl Torveg. 50 ☐ Cent. 3108
Spec.: Bolværks- og Hærneanlag.
 Dupont A Odenseq. 16A ☐
 Elholm J C C Arnesv. 23 Brh.
 Elmgreen Chr. Enghavev. 65 ☐ V 1507x
 Emme Harald Svanev. 18 ☐ Tg. 367y
 Emme J S Julius Bloms G. 18 ☐
 Engel P L Amagerbrog. 117 ☐ Am. 370 x
 Fiala G E Frederiksborgv. 47 Søborg Villakv.
 pr. Emdrup.
 Fjeldsø Chr. F Bülowsv. 32A ☐ N 1264
 Fjeldsø N P Bernstorffsv. 15 ☐ Cent. 3203
 Flidner Th. Godthaabsv. 13 ☐
 Flidner Vilh. Akts.. Mantziusv. 5 Hell. ☐
 Hell. 697
 Fogh C N Strandboulevard 166 ☐
 Frederiksen H C Norgsg. 7 ☐
 Frederiksen J R LyngbyHovedg. 85 Lyngby
 ☐ Lyngby 198
 Frederiksen N C Frdbg. Allé 36 ☐
 Frederiksen P C Holsteings. 42 ☐
 Friis R Vesterbrog. 107 B ☐
 Fritzbøger Aug. Lyngbyv. 19 ☐ St. 94 x
 Fuhr Chr. Kontor & Bp. St. Markus Sideallé 2 ☐
 Cent. 3382, Plads Haraldsg. 9 ☐ Tg. 329
 Füssing V Christiansv. 13 Hell. ☐ Hell. 138
 Galschiet H Folkvarsv. 3 ☐
 Gottliebss Arendt H C Ørstedes V. 41 B ☐
 N 1885y
 Gottschalk-Hansen E Hyldegaaards Tværv. 7
 Charlottl. ☐ Ordr. 532
 Grumstrup M S Bengtasv. 3 Hell. ☐ Hell. 126
 Grøndal L N Dromm. Olgas V. 57 ☐
 Haarlev J Chr. Virginiav. 10 ☐ Gh. 124
 Haarlev S N Virginiav. 10 ☐ Gh. 124
 Halberg G, H C Ørstedes V. 33 ☐ Cent. 6557
 Hansen A G Absalonsg. 17 ☐ V 915x
 Hansen A H, Ø-Farimagsg. 87 ☐ Ø 1765
 Hansen Axel Tagensv. 34 ☐ Tg. 627y
 Hansen Bjørn Fuglegaardsv. Gjentotte ☐
 Gjent. 179
 Hansen C Absalonsg. 19 ☐
 Hansen Carl F Vedbæk ☐ Vedbæk 83
 Hansen C E, Hiort Lorenzens G. 4 ☐

Hansen C F Baldersg. 65 ☐ Tg. 129
 Hansen C P, Hiort Lorenzens G. 15 ☐
 Hansen Fred. Ordrupv. 43 Charlottl. ☐ Ordr.
 168
 Hansen G O Brorsonsg. 4 ☐
 Hansen H Annasv. 4 Hell.
 Hansen H C Esromg. 1 ☐ Tg. 782 x
 Hansen H J Øresundsv. 16 ☐
 Hansen H P Emdrup ☐ Søborg 13
 Hansen Jakob Smalleg. 20 ☐ Gh. 380y
 Hansen Jens Ny Vesterg. 21 ☐ By 1128
 Hansen Johs. Nansensg. 90 ☐
 Hansen J P, H C Ørstedes V. 73 ☐
 Hansen Jørgen, Gruts Allé 9 Hell. ☐ Hell. 63
 Hansen Lauritz Arkonag. 13 ☐ V 811
 Hansen L V H Blaagaardspl. 6 ☐
 Hansen M Elmeg. 15 ☐ N 522 x
 Hansen N Sigbrits Allé 17 ☐ Am. 424 y
Alt udf. saavel nyt som Reparationer.
 Hansen Niels Ny Carlsbrog. 11 ☐ V 692y
 Hansen N P Ryesg. 59 ☐ N 2059 x
 Hansen P Sortedamsdoss. 49 C ☐
 Hansen P Berthelsen Bentzonsv. 5 ☐
 Hansen Peter Sogaardsv. 0 Gjentotte
 Hansen P. Jul. Finsensv. 30 ☐ Gh. 986 x
 Hansen S T Falkonerallé 66 ☐
 Harting Hans Christians. Villakv. Skovv. 8
 Klpbg. ☐ Chr. 80
 Heindorff Fritz Rolighedss Sidev. 5 Charlottl.
 ☐ Ordr. 418
 Henningsen C Arnesv. 15 Brh. ☐ Brh. 97
 Henriksen Carl N-Frihavng. 80 ☐
 Henriksen C Th. N-Frihavng. 80 ☐
 Henriksen Anders Langelandsv. 22 ☐ Gh.
 1182x
 Hermansen G V Lipkesg. 30 ☐ Ø 2182y
 Hermansen H P Godthaabsv. 58 ☐ Gh. 489x
 Hessecken E Eglisg. 44 ☐ Am. 747x
 Hinrichsen F Thorshavng. 3 ☐ Cent. 4674
 Bp. Vesterbrog. 20 ☐ Cent. 1893
 Hinrichsen S C Petersen, N-Frihavng. 3 ☐
 Cent. 4257 Bopæl Østerbrog. 78 ☐
 Hølek C F Norrebrog. 122 ☐
 Holleuffer Nic. Johannev. 9 ☐ N 1873y
 Holm I I N Forhaabningsh. Allé 27 ☐
 Holm J L G, St. Knuds V. 48 ☐
 Hoyer Ferd. Mariendalsv. 76 ☐ Gh. 888
 Illum H Langg. 94 Valby ☐ Vb. 230y
 Jacobsen Chr. Sophiev. Holte
 Jacobsen F C Husung. 2 ☐
 Jacobsen N E jgaardsg. 30 Charlottl.
 ☐ Ordr. 270
 Jacobsen R, Prinsesse Charlottes G. 25 ☐
 Jacobsen FC, N-Frihavng. 86 ☐
 Jensen C G Gormsg. 3 ☐
 Jensen Chr. Gl. Kalkbrænderiv. 14 ☐
 Jensen H P Henrik Ibsensv. 4 ☐
 Jensen I C Pileallé 3 Charlottl.
 Jensen J Strandparksv. 9 Hell. ☐ Hell. 223
 Jensen J Dyvekø Allé 2 ☐
 Jensen Jens P Stengaaards Allé Lyngby
 ☐ Lyngby 294
 Jensen Jul., Chr. d. 2. Pl. 3 ☐ Am. 49 y
 Jensen M Slotsv. 35 Charlottl. ☐ Ordr. 690
 Jensen Martin Virum Lyngby
 Jensen N Chr. Gammeltoftsg. 12 B ☐
 Jensen Niels Holmelinsv. Lyngby
 Jensen O Frederiksborgv. 43 Søborg Villakv.
 pr. Emdrup
 Jensen P. Mars Allé Søborg Villakv. pr.
 Emdrup
 Jensen P J Ryesg. 124 ☐
 Jensen P M Kronborgg. 20 ☐ Tg. 624 x
 Jensen S P Jens Munks G. 7 ☐ Ø 1219y
 Jepsen NP Fortunv. 8 Charlottl.
 Jepsersen J Haderslevg. 7 ☐ Cent. 5076
 Johannessen C Danasv. 5 ☐
 Johansen A Grundtvigsv. 18 ☐
 Johansen Silius, O-Fasanv. 253 ☐ Tg. 123
 Jørgensen AT, Julius Bloms G. 2 ☐
 Jørgensen Chr. Kildevældsg. 72 ☐ St. 273
 Jørgensen H, Gl. Vanlose By Vanl. ☐ Vanl. 62
 Jørgensen H Duntzfeldts Allé 3A Hell.
 Jørgensen Henning Mariendalsv. 19 ☐ Gh.
 347
 Jørgensen H M, Duntzfeldts Allé 3 Hell.
 Jørgensen H P, Henrik Ibsens V. 14 ☐
 Jørgensen Jacob Dromm. Olgas V. 11 ☐ Gh.
 449
 Jørgensen L A Amagerbrog. 238 ☐ Am. 19y

Jørgensen Lauritz, Bille Brahes V. 3 [V]
 Jørgensen N J Stationsv. 9 Gjentofte
 Jørgensen O C Strandv. 315 Charlottl.
 Jørgensen P Lyngby Hovedg. 8A Lyngby [V]
 Lyngby 56
 Jørgensen P Nordkjar St. Knudsv. 13 [V]
 Jørgensen Vill. Jærnbanev. 33 Lyngby
 [V] Lyngby 95
 Kastrup H Th. Blegdamsv. 128 [V]
 Kastrup Nielsen H P Smalleg. 36 A [V] [V]
 Gh. 143
 Kayser O, Ø-Voldg. 16 B [V] [V] Cent. 3830
 Klentz Chr. G, Ø-Farimagsg. 12 [V]
 Koch Bernhard, La Cours V. 16 [V] [V] Gh. 357y
 Koefoed Rudolph Cypersv. 19 [V]
 Kornerup H J Bruun, Peter Bangs V. 2 [V]
 Gh. 193y
 Kornerup H J Bruun jun. Pilealle 7 [V]
 Kornerup-Bang C Svanemølle. 34 [V] [V] St. 41
 Kornerup-Koch H J Upsalag. 20 [V] [V] Cent. 1503
 Krause A P, H P Larsens V. 8 Brh. [V] Brh. 75
 Kretz F R st. Kongensg. 67 [V] [V] Pale 193y
 Kristensen P Damgaardsv. 1 Charlottl.
 [V] Ordr. 445
 Kristiansen C N-Bygade Kastrup
 Krog Th. Allég. 15 [V] [V] Gh. 315
 Langhoff H Kilev. 1 [V] [V] Gh. 207 y
 Larsen C M Lykkesh. Allé 3 B [V]
 Larsen Ferd. Reventlowsg. 22 [V] [V] V 34:31
 Larsen Fred. Strandv. 86 Hell.
 Larsen H A, A N Hansens Allé 18 Hell. [V]
 Hell. 859y
 Larsen H P Haderslevg. 9 [V] [V] V 94
 Larsen H P Frederiksborgv. 31 [V] [V] Tg. 25 y
 Larsen J P Sindshvilev. 23 [V]
 Larsen L P Frederiksborgv. 80 Søborg Villakv.
 pr. Emdrup
 Larsen Thorv. Nygaardsv. 17 [V]
 Larsen-Johansen N, Hellerupv. 8 Hell.
 Løjdersdorff G, N-Fasanv. 3 [V] [V] Gh. 526
 Lennow C F, Herluf Trolles G. 6 [V] [V] By
 983x
 Læser W Kalkbrænderiv. 13 [V] [V] Ø 543 y
 Lundegaard H I Nordborgg. 12 [V]
 Lystrup H C M Nøjsomhedsv. 35 [V]
 Maag James G L. Strand 52 [V] [V] Cent. 707
 Madsen & Birch G L Kongev. 31 [V] [V] V 595x
 Madsen C V Jerichausg. 19 [V]
 Madsen F Sagasv. 14 [V]
 Madsen Hans G L Kongev. 96 [V] [V] V 3051
 Madsen N P Sagasv. 14 [V]
 Madsen P, G L Kongev. 31 [V]
 Madsen Vilh. Vesterbrog. 196 [V]
 Markvardsen M St. Peder Str. 32 [V]
 Mathiasen L C Lollandsv. 34 [V]
 Mathiesen C C Nyelandsv. 22 [V]
 Mathiesen Jacob Sobakkev. Holte [V] Holte 156
 Matthiassen Adam Mariendalsv. 84 [V] [V] Gh.
 462
MERTINS VICTOR Johnstrups Allé 2 [V]
 Cent. 4744
Tømrerarbejde og Bygningsentrepriser.
Specialitet: Drivhus.
 Mikkelsen H Brigadev. 66 [V]
 Monty C J Vesterbrog. 112 [V]
 Mortensen F L Værnedamsv. 4 A [V]
 Nielsen C, Norasv. 17 Charlottl.
 Nielsen C A H Fredensg. 10 [V]
 Nielsen Carl H V, G L Kongev. 174 [V] [V]
 V 2288
 Nielsen C F F, S-Boulevard 86 [V]
 Nielsen Chr., Holger Danskes V. 77 [V] [V] Gh.
 1079y
 Nielsen Chr. Carl Johans G. 3 [V] [V] Ø 449y
 Nielsen Chr. Kastrup, Niels Ebbesens V. 18 [V]
 Cent. 5404
 Nielsen C J Rudersdalsv. Holte
 Nielsen E B Vesterbrog. 202 [V]
 Nielsen Einar O Hyldegaardsv. 43 Charlottl.
 [V] Ordr. 223
 Nielsen F Martensens Allé 8 [V] [V] V 550
 Nielsen F C C Korsg. 20 [V]
 Nielsen Frederik Jægersborgg. 27 [V] [V] Tg.
 792y
 Nielsen Fr. V Borgerg. 45 [V]
 Nielsen Hans Vesterfælledv. 2 [V] [V] V 650x
 Nielsen Hans P, I E Ohlsens G. 12 [V] [V] Ø 765u
 Nielsen H Chr. Drosselv. 74 [V]
 Nielsen H P Kongelysv. 18 Gjentofte
 Nielsen H P Gøthersg. 139 [V] [V] Cent. 1582

Nielsen H P Kastrup, Smalleg. 36 A [V]
 [V] Gh. 143
 Nielsen F Ordrup Jagtv. 30 Charlottl.
 Nielsen J L Grundtvigs Sidev. 1 [V]
 Nielsen Julius Valdemarsg. 12 [V] [V] Cent. 2716
 Kontortid 8-2. Personlig bedst 8-9 & 12-1.
 Nielsen Lars Schlegels Allé 3 [V] [V] V 1605y
 Nielsen Ludvig F Frederikssundsv. 37 [V]
 [V] Tg. 125y
 Nielsen Lytzhof. Johannev. 24 Hell.
 [V] Hell. 417 y
 Nielsen N Frederiksborgv. 29 [V] [V] Tg. 318y
 Nielsen N Chr. Bauneallé 8 Lyngby [V] Lyngby
 146
 Nielsen Nicolai Forhaabningsh. Allé 43 [V]
 Nielsen N Rothesg. 11 [V]
 Nielsen Niels, Eglisg. 22 [V] [V] Am. 523y
 Nielsen N L Børsepeengs 3 [V]
 Nielsen N P Gornsv. 9 [V]
 Nielsen O Furesov. Holte
 Nielsen P H Nørrebrog. 34 [V]
 Nielsen Søren Enighedsv. 9 Charlottl.
 Nielsen Valdemar, Hans Egedes G. 11 [V]
 [V] N 1149y
 Nielsen Vilh. Smalleg. 8 [V] [V] Gh. 598
 Nissen H Kastrupværk Kastrup Allé Kastrup.
 Nørregaard Chr. Bosta Mose Charlottl.
 Ohland Chr. Falkonerallé 26 B [V] [V] Cent. 8684
 Fra April 1910 G L Kongev. 174 [V]
Treffes bedst 12-1 og 5 1/2-7
 Ohms G Estersv. 18 Hell.
 Olsen Axel Harsdorffsv. 7 [V] [V] Cent. 7494
 Olsen Chr. & Co. Dr. A. Abildgaardsv. Allé 8 [V]
 [V] N 1473y
 Olsen Hans Dronninggaardsv. Allé Holte
 Olsen H M L Frydsv. 17 [V]
 Olsen J P Valbygaardsv. 40 Valby [V] Vb. 155y
 Olsen K, N-Fasanv. 52 [V]
 Olsen Niels Lyngby Hovedg. 80 Lyngby
 [V] Lyngby 70
 Olsen O F & Hildebjørn, H C Ørstedsv. 22 C
 [V] [V] V 2136y
 Olsen O W Taarbæk Strandv. 76 Klipbg.
 [V] Bell. 37
 Olsen Vilh., N-Frihavng. 58 [V] [V] Ø 1285 x
 Otterdahl E, A F Ibsens V. 18 Hell. [V] [V] Hell. 386
 Otterdahl K V, A F Ibsens V. 18 Hell.
 [V] Hell. 386
 Otto C E Svanemosegaardsv. 5 [V]
 Ottosen J Chr. Enighedsv. 5 Charlottl. [V]
 Ordr. 546
 Ovesen A Vodroffsv. 22 [V]
 Pedersen H Blaagaardsg. 4 [V]
 Pedersen H M & Co. Skovshovedv. 4 Char-
 lottl.
 Pedersen Kr. Wilh., Jagtv. 137 [V] [V] Tg. 174x
 Pedersen P Solvg. 6 [V] [V] Pale 196
 Perregaard P S Baldersg. 41 [V]
 Petersen A Th. Valhojv. 13 Valby
 Petersen Axel, S-Boulevard 48 [V] [V] V 1229y
 Petersen Axel P, C L Ibsens V. 13 Gjentofte
 [V] Gjent. 175
 Petersen C F Hellerupv. 38 Hell.
 Petersen F E Ingolfs Allé 25 [V]
 Petersen F Vinkelv. 2 [V] [V] N 1125y
 Petersen Gorm, Logstorg. 7 [V] [V] Ø 1116 y
 Petersen Gorm, Akts. Amagerbrog. 125 [V]
 Petersen Harald, Holger Danskes V. 92 [V]
 Petersen Hemming Stationsv. Holte [V] Holte
 139
 Petersen H T Islands Brygg 15 [V]
 Petersen J Martin, Vesterbrog. 178 [V] [V] Cent.
 8243
 Petersen J, Ole Suhrs G. 16 [V]
 Petersen Jacob Aarhusg. 95 [V] [V] Ø 100v
 Petersen Joh. A Brigadev. 22 [V] [V] Am. 25y
 Petersen L Vedbæk [V] Vedbæk 14
 Petersen N J Dragor Frstrand Dragor
 Petersen P Lykkesborg Allé Søborg Villakv.
 pr. Emdrup
 Petersen P Taarbæk Strandv. 155 Klipbg.
 Petersen P V V Arnesv. 21 [V]
 Petersen Sigvard Øresundsv. 16 A [V]
 Petersen W L & Thygesen Tagensv. 44 [V]
 [V] Tg. 771y
 Phonix, Akts., (tidligere Akts. Oscar Kohler
 og Firmaet Jakob & Chr. Jensen) Godt-
 haabsv. 88 [V] [V] Cent. 5307 & 3996
*Tømrer- og Snekkerforretning samt Må-
 skinsmedkeri og Smedjeforretning.*

Poulsen C C, V-Voldg. 86 [V]
 Prah C V Sønderbrogg. 6 [V]
 Ramlau H V Pjølstr. 5 [V]
 Rasbæk O, Gl. Vartovs V. 6 Hell.
 Rasmussen Chr. Nørrebrog. 62 [V] [V] Cent. 2238
 Rasmussen C J Nørrebrog. 189 [V]
 Rasmussen C R Blaagaardsg. 31 A [V]
 Rasmussen H M Annexstr. 12 Valby [V] Vb.
 242 x
 Rasmussen I S Smalleg. 48 [V]
 Rasmussen Jens Falkev. 1 [V] [V] Tg. 272x
 Rasmussen L Østerbrog. 144 [V] [V] Ø 723 y
 Rasmussen L C Marstalsg. 1 [V] [V] Ø 1121 x
 Rasmussen M P Husum [V]
 Rasmussen N N Phistersv. 7 Hell. [V] Hell.
 438 x
 Rasmussen P Vedbæk [V] Vedbæk 130
 Reinholdt Thorv. Fælledv. 25 [V]
 Risgaard M, Ribeg. 15 [V] [V] Ø 757y
 Sandberg L, Gl. Kongev. 78 [V]
 Sandsted Vald. J Hejrev. 1 [V] [V] Tg. 476x
 Saunte Vilh. L Sigrisv. 13 Hell. [V] Hell. 242x
 Schmidt V Ravnsborgg. 23 [V]
 Schneidback J Strandv. 169 Hell. [V] Hell.
 326 x
 Schneider C Saantesv. 3 Gjentofte [V] Gjent 126
 Schouw N B Carl, S-Boulevard 90 [V] [V] V 845y
 Schuldt Marx Taarbæk Strandv. 153 Klipbg.
 [V] Bell. 105

Sell A F Blegdamsv. 86 [V] [V] Cent. 5807
Spec.: Bygningsrep. Snekker- & Tømrerarb.
 Sell E H Aaboulevard 4 [V] [V] Cent. 1419 (3-4)

E H SELL

Aaboulevard 4 [V] Telefon Cent. 1419

Plads og Værksted
 Vinkelvej 6 [V]
 Telefon Nora 608y

Smith N C C Frdbg. Allé 23 [V] [V] Cent. 2918
 Sommer Chr. Kronborgg. 6 [V]
 Stamer Carl Østerbrog. 144 [V] [V] Ø 720x
 Stautz C P G, Mølleg. 20 [V]
 Stillinge Th. P, Adolph. Steens Allé 7 [V] [V]
 N 1592y
 Storm Peter Lykkesh. Allé 7 [V] [V] V 2455x
 Storm P J Forchammersv. 25 [V] [V] Cent. 5172
 Styver Carl, Refshaleoen Havnev. Kont.
 Bygn. [V]
 Svendsen S F Sogaardsv. 4 Gjentofte [V] Gjent.
 17
 Svard O Hjørringg. 1 [V] [V] Ø 34x
 Syberg Petersen Otto, Chr. Richards V. 4 [V]
 [V] N 1068 y
 Sørensen C Svanholmsv. 18 [V] [V] Cent. 2744
 Sørensen Chr. Sønderg. 25 [V] [V] Cent. 8985
 Sørensen I P Oehlsenschlagersg. 86 [V] [V] V 1116u
 Sørensen R P Bogholderallé 46 Vanl.

Søtofte N S Linnésg. 33 [V] [V] Cent. 9926
Formand for Bygningsbureauet Danmark
 Taagerup L C Forchammersv. 29 [V] [V] V 5050x
 Teisen F Tesdorpfsv. 60 [V] [V] Gh. 271
 Tesch C A Kong Georgs V. 63 [V] [V] Cent. 904
 Therkelsen J Mosedalsv. 1 Valby [V] Vb. 261x
 Thomsen L Prinsesseg. 47 [V] [V] By 347x
 Thorsen M R Falkonerallé 18 [V]
 Thorup W, H C Ørstedsv. 63 [V]
 Topp Monradsv. 14 [V] [V] Gh. 1043y
 Trønninge L Fredensv. 73 Charlottl.
 Tømrersvendens Akts., Esromsg. 1 [V]
 Umack Axel Kont. og Bp. Csilgensv. 31 Hell.
 [V] Hell. 301, Pl. og Vrkst. Svanev. [V] [V] Tg. 176
 Umack I W Emdrup [V] [V] Cent. 2425 & Sø-
 borg 100
 Warming A P Tranev. 2 [V]
 Villadsen Jens Forchammersv. 28 [V] [V] C 9706
 Villumsen M C Anemonev. Gjentofte
 Winther E, S-Boulevard 41 [V] [V] Cent. 2746
 Wismann Otto Bp. Østerbrog. 60 [V] [V] Ø 1143
 (5-7) Tømmerpl. Jagtv. 181 [V] [V] St. 111y
 Wohnsen P, V-Voldg. 6 [V]
 Zeltner Vald., St. Knud V. 16 [V] [V] V 3136
 Øland Chr. Frederiksborg Allé Søborg Villakv.
 pr. Emdrup [V] Søborg 93

B. Købstæderne.

Aalborg: Brodersen N 725 — Færeh Ferd. 301 — Hansen J P 891 — Jensen C A, Østerbro 50 646 — Jensen C C, Niels Ebbesens G. 16 186 — Jensen Jens 601 — Jensen & Nielsen, Danmarks. 23 1178 — Jensen Vilh. A 777 — Kjærsgaard A. J 975 — Kristoffersen P 1357 — Larsen H, Vejgaarden 896 — Mogensen M H 472 — Nielsen Einar Holbergsg. 20 828 — Nielsen-Huus P 602 — Pedersen P I 972 — Plougmand Chr., Vejgaarden 1383 — Ravn Hans Absalonsg. 17 963 — Sørensen A P Norreg. 16 797

Aalestrup: Hansen Laurs

Aarhus: Andersen M Chr. 1197 — Bendixen P 859 — Bjerregaard-Jensen H 1079 — Christensen J 602 — Christiansen C A 1222 — Christiansen N C 230 — Dalsgaard F 1505 — Davidsen P 1644 — Frederiksen R P 1503 — Hansen N P 2463 — Hansen P 768 — Holm Chr. 1370 — Holst R N 1971 — Iversen Chr. 1295 — Jensen H Rich. 2399 — Koch R A 661 — Marqvardsen M 1102 — Nielsen Jens 887 — Nielsen P 728 — Nielsen R (Tandrup's Eff.) 1008 — Pedersen P Chr. 928 — Rasmussen Mads 1081 — Siig J P M 2403 — Sørensen A K 767 — Sørensen C F 2023 — Thomsen A Mejlg. 76 615 — Thorbrægger H 528 — Uldall N 1697 — Withen Chr. N 331 — Yde I Chr. 1642

Aars: Mørch S V 27

Aarup: Sørensen S

Asnæs: Eriksen Jens 66 — Johansen Svend O 20

Assens: Bruus H A — Eriksen R 90 — Hansen P

Ballerup: Augustinus N P 55

Birkerød: Ebbe & Rohde 73 — Jensen J 36 — Madsen F C 15 — Mogensen H C

Bogensø: Petersen I

Brønderslev: Andersen A Chr. — Pedersen P A 117 — Thomsen P 93

Esbjerg: Clausen M 102 — Jensen Chr. 70 — Jensen H 448 — Juel H C, Akts. 156 — Møller I P 273 — Pedersen Chr. 286 — Petersen Terkel 279 — Rasmussen N Johan 276 — Tangaa 306

Faaborg: Andersen H — Kristiansen H P 78 — Nielsen P 201 — Nielsen S 205 — Petersen J

Fanø: Madsen Vilh.

Faxe Ladeplads: Nielsen N P 28

Fredensborg: Hansen C F 49 — Kryger Carl, Asminderød — Nielsen P, Halle, Asminderød — Petersen Harald 110 — Sørensen R C 23

Fredericia: Jagd N 111 — Larsen J P 211 — Madsen L 178 — Møller N P 173 — Petersen H 115 — Stein & Nielsen — Tolstrup Chr. R

Frederikshavn: Christiansen E M 214 — Laursen F 257 — Pahl Peter 216

Frederikssund: Andersen H P 65 — Christensen Georg 75

Frederiksværk: Rosbæk Oluf 114 — Winther's F Enke 100

Gilleleje: Christensen Carl — Christiansen Rejnhard — Petersen David 6

Glostrup:

Andersen A 24

Larsen A 121

Grenaa: Bilde A 79 — Bilde H — Hammelev P. — Jensen P

Hadsund:

Kragh Th.

Palsgaard N M 85

Petersen A

Ramsing H F 80

Hammel: Nielsen Marius 63

Hasle: Kjoller L

Haslev: Brül R 25 — Jørgensen Chr. 104 — Nielsen S 139 — Olsen P 106 — Pedersen N P 187 — Schwartz H C 118

Helsingø: Helgesen Frederik — Jacobsen L P 17 — Petersen J Chr. 52

Helsingør: Hansen Niels 254 — Jespersen C 364 — Schandorf F 367 — Søegaard L 187 — Søgaard-Pedersen 160 & 472

Herning: Birk & Kammand — Jacobsen A — Jensen Bertel

Hillerød:

Jørgensen L 273

Kielberg Chr. 271

Opført Høsterkøb og Villingerød Kirker.

Lange Carl jun. 163

Millner Fritz 7

Sørensen C Chr. 14

Hjørring: Andreassen M 274 — Bech L Chr. Th. — Christensen Niels 147 — Egeback N C N 142 — Høytrup J Søren 322 — Jensen Jacob Chr. 146 — Møller-Thomsen 339 — Pedersen Martin 237 — Sørensen Erik 135

Hobro: Christensen C 103 — Petersen A

Holbæk:

Asmussen V 38

Eriksen H 220

Pedersen Brodr. 243

Holstebro: Frandsen P — Laursen Ole

Hornbæk: Andresen Chr. 23 — Nielsen Valdemar 50 — Petersen Henrik — Petersen Ole

Horsens: Aamann N N 474 — Hansen M P 468 — Henrichsen N J 554 — Jensen Andreas 337 — Jensen Simon 419 — Madsen S P 147 — Møller & Hansen 470

Hørsholm: Hindberg Edvard 25 — Leffland G 2 — Nielsen Axel 133

Jyderup: Hansen H N 26 — Nielsen August 42

Kallundborg: Nielsen Mads — Ostermann & Sørensen 176 — Petersen N P 97

Kjerteminde: Hansen N 55 — Pedersen P 78

Kjølge: Bluhme J 105 — Nielsen O 109

Kolding: Fischer 501 — Hansen H L 114 — Lykke Chr. 348 — Petersen Chr. 98

Korsør: Andersen H 221 — Jensen Hans 216 — Jørgensen N C 34 — Knudsen S 242

Lemvig: Bruun Niels 117 — Møller J — Christiansen 7 — Smith Chr.

Løgstør: Justesen S C — Petersen Rasmus 84

Mariager: Steinfeldt L

Maribo: Eriksen E P 147 — Frandsen E 133 — Hansen Lorentz 112 — Quidde C

Middelfart: Jørgensen J 109 — Ottosen J 126 — Pallesen N P

Nakskov: Clausen Cl. 282 — Jensen L — Sørensen Chr. 306

Nyborg: Christensen C F 140 — Colding Aug. 64 — Hansen Adam G — Lundtofte H P 265 — Madsen L 267 — Madsen M P 185 — Rasmussen Brodr. 229 — Rasmussen Lars 257

Nykjøbing F.: Clausen T O 215 — Hansen HP 387 — Larsen Frants 400 — Larsen Laur. 357 — Mortensen J 262 — Nielsen N P 298 — Olsen O 34 — Petersen-Baad H P 128

Nykjøbing M.: Jørgensen S — Koustrup Johs. 44 — Mathiassen Mathias — Petersen Th.

Nykjøbing S.: Frandsen N 72 — Olsen Jens L, Rorvig 45

Nysted: Bjerregaard Johs.

Næstved: Aaris H C 335 — Jensen Carl 383 — Jensen P S — Jørgensen A 92 — Larsen Steffen

Nørre Aaby: Andersen A C 80 — Nielsen P

Nørre Sundby: Andersen L 1121 — Jensen C 1015 — Mørch M 1090

Odder: Jensen Chr. 36 — Jørgensen J — Petersen Brodr. — Thomsen Rs. — Videbæk J 128

Odense:

Almgind Ernst 757

Andersen H C Hjalleslev. 75 1659

Becker Fr. G 1052

Eriksen Jørg. Overg. 48 764

Hansen Carl Oluf Bagergade 38

Hansen J P Lahng. 52 441

Hansen P Engeltoftsg. 16 537

Hemmingsen H Dronningensg. 24 512

Holm-Petersen, Oluf Bagersg. 24 615

Holsted H P Nielsen Hunderupv. 38 15

Jensen M Kastaniev. 29 1700

Johansen H Ruggaardsv. 1008

Jørgensen H T Pogster. 18 1114

Jørgensen N Læssøesg. 10 754

Knudsen H P C Oluf Bagersg. 1 1671

Larsen L P C Skibhusv. 58 1415

Ludvigsen R V Enghavev. 27 1105

Madsen H I 578

Madsen M Aalykkeskov 794

Nielsen P Vald. Hunderupv. 40 905

Nielsen R Vesterbo 23 B 211

Nielsen S Allég. 90 390

Olsen H, H C Andersens G. 21 1782

Pedersen P Danmarks. 5

Poulsen P Absalonsg. 21 231

Poulsen Poul Læssøesg. 42 1657

Praesto: Abildgaard H 90 — Jensen's O P Eff. 67

Randers: Arnholm J J 619 — Galberg E 379 — Jensen A 557 — Jensen H 1029 — Kondrup-Nielsen N 402 — Lydiksen R 880 — Møller O C 513 — Nielsen Anton 810 — Nyvang A 998 — Pedersen A 1005 — Petersen N P 617 — Thomsen T 247 — Wellov J 886

Ribe: Peters J Daugaard — Peters Vilh.

Ringø: Albrechtsen C A

Ringsted:

Hansen Morten 185

Jørgensen Christen 75

Pedersen Sorren Kn. 170

Repr. for Firmaet Henebique, Paris.

Petersen Th. V 29

Roskilde: Christensen A 257 — Hansen C C 299 — Kristiansen L 173 — Meyling Axel 444 — Reimer Th. 117 — Weber L 76

Rudkjøbing: Christiansen Fr. — Rasmussen Fr. 176

Redby: Hovmand Chr. — With Carl

Rønne: Bidstrup O 125 — Kofoed Anton M 132

Saxkjøbing: Hansen Chr. — Luckmann C C — Paulsen C C 85

Silkeborg: Jensen A 20 — Jensen-Rieglers C T 127 — Kernerup-Bang V sen. 114 — Madsen Fr. 298 — Nedergaard J 243

Skagen: Nielsen N C, Stats 45
 Skanderborg: Flensborg I — Overgaard Søren
 Skive: Haldborg S 189 — Jensen L 290 — Kjergaard K 279 — Linde Anton L 267
 Skjelskør: Jensen J P 43
 Skjern: Christensen Troels — Jessen Jens 20
 Slagelse: Andersen A P 411 — Hansen Poul H — Hansen H, Osterstillinge Kirkestillinge I — Kofoed-Ibsen C 215 — Rasmussen R 317 — Sørensen P. 12 — Sørensen H T 217
 Sorø: Andersen N P 96 — Hansen Chr. 80 — Sick V — Sick Vald. 134
 Stege: Christensen Chr. 113 — Hansen Carl 117
 Storehedinge:
 Petersen Chr.
 Petersen O 48
 Sørensen P
 Svendsen E Weien
 Struer: Baunbæk K 94
 Stubbekjøbing: Holm M A 85 — Petersen L P
 Svendborg: Bodilsen J 404 — Brandt N H, Pasop 372 — Carlsen H J 469 — Hansen H & Thomsen 300 — Hansen N P 558 — Jacobsen Vilh. 395 — Jensen R 271 — Jørgensen N 142 — Rasmussen C 373 — Rasmussen J 302 — Sørensen Chr. 414 — Østergaard K. N 509
 Søby: Pedersen Andr.
 Taastrup: Hansen Hans
 Thisted: Christensen Eske — Foged Chr. — Hausgaard Chr. 151 — Kjellerup P — Nielsen Carsten 157 — Taabel J
 Tølløse: Arildsen L 26
 Tørring: Jensen P —
 Vandrup: Malmose J — Nielsen Hans 34
 Vardø: Mortensen H J — Thomsen I
 Vejen: Grue Niels Ebbesen 51 — Jensen M
 Vejle:
 Bruun J M 650
 Dueholm P C 380
 Hansen H C 648
 Henriksen & Jeppesen, Vejle Maskinsnedkeri 226, 565 & 575
Specialitet: Restaurering af Bygninger i ældgammel Stil, særlig Eggtræsarbejde.
 Jensen N 562
 Laursen Th. 596
 Mikkelsen Thorsten 674
 Nielsen J 439
 Nielsen N 645
 Petersen A 236
 Petersen Jørg. 131
 Sondergaard P 639
 Sørensen L M 681
 Thorsen C 375
 Viborg: Bømler S 143 — Jørgensen I Chr. 275 — Nielsen M 249 — Stein V M
 Vordingborg:
 Christensen Martinus, Masnedssund 80
HAGEMEISTER JØRGEN 113 & 131
Maskinsnedkeri og Sævræk ved Statsbanestationen. Entrepriser overtages.
 Nielsen C 181
 Petersen O 207
 Årøeskjøbing:
 Schmidt P H

C. Landet.

Sjælland:
 Andersen Carl, Jægerspris 30
 Andersen Jens, Faarevejle 14
 Andersen J H, Hedehusene 44
 Andersen J P, Esbjergjerde 75
 Andersen J P, Koldsbæk pr. Græsted 14
 Raageleje 14
 Andersen Niels Chr., Eskelbjerg pr. Sveboile 3
 Eskebjerg 3
 Andersen Ole, Vallensbæk pr. Glostrup 14
 Vallensbæk 14
 Andersen Oluf, Lumbaas pr. Nykjøbing Sj. 14
 Lumbaas 14
 Beck Chr. N, Bagsværd 7
 Carlsen A, Skodstrup 53
 Carlsen Laur., Knabstrup 2
 Christensen Chr., Maarso Hagedest 19
 Christensen F, Øverød, Holte 92
 Christensen Karl & Christen, Ganløse Mark pr. Maalev 14
 Ganløse 53
 Christensen N, S-Jærnløse pr. Regstrup 14
 Sønder Jærnløse 22
 Christiansen Emil, Ø-Stillinge pr. Slagelse 14
 Kirkestillinge 4
 Christoffersen Niels, St. Fuglede pr. Fuglede 14
 Jerslev 42
 Ellekilde Gudmand, Hellebæk 53
 Ellekilde Svend, Hellebæk 27
 Eriksen Lauritz, Cathrinedal pr. Sandby 14
 Kundby 9
 Hansen Anders, Gudminderup pr. Højby 36
 Hansen Anders, Svinninge 12
 Hansen August, Viskinde pr. Sveboile 14
 Viskinde 24
 Hansen Carl F, Vedbæk 83
 Hansen F & C Brodr., Dianalund 56
 Hansen Frederik, Toxværd pr. Olstrup 14
 Toxværd 34
 Hansen H, Merlose 12
 Hansen H, Ø-Stillinge pr. Slagelse 14
 Kirkestillinge I
 Hansen H P, Ledeje pr. Ballerup 12
 Hansen H P, Svinninge 43
 Hansen H P L, Kirke Eskildstrup 21
 Hansen L P, Nordrup pr. Ringsted 14
 Eskildstrup 15
 Hansen Martin, Holmstrup pr. Jyderup 14
 Lumbaas 6
 Hansen Sofus, Borup 32
 Henriksen A, Sassurbro pr. Sorø 14
 Fjenneslev 33
 Iversen K, Udby pr. Holbæk 14
 Udby 20
 Jacobsen Niels, Kældstrup pr. Slagelse 14
 Kirkestillinge 14
 Jensen Chr., Udby pr. Holbæk 14
 Udby 23
 Jensen Chr. P, Tommerup pr. Morkov 14
 Ondløse 34
 Jensen H Chr., Jægerspris 26
 Jensen J P, Viby S. 32
 Jensen Martin, Virum pr. Lyngby 14
 Frederiksdal 24
 Jensen P, Braaby pr. Haslev 14
 Konradsfeld 18
 Jensen P, Fuglebjerglund pr. Fuglebjerg 14
 75
 Jensen W, Farum 35
 Johansen H, Esbjergjerde 124
 Johansen J, Slangerup 21
 Johnson H C, Lyderslev pr. Storehedinge 14
 Lyderslev 13
 Jonassen H, Torkildstrup pr. Roskilde 14
 Lindenberg 18
 Jørgensen E, Hammer pr. Lov 14
 Hammer 11
 Jørgensen Lars, Ravnstrup pr. Olstrup 14
 Toxværd 30
 Jørgensen N, Drøsselbjerg pr. Slagelse 14
 Mullerup 17
 Jørgensen Niels, Orup pr. Vindbyholt 14
 Orup 30
 Kristensen A, Farum 55
 Kristensen Aksel, Forlev Mark pr. Forlev 14
 Vemmeløv 19
 Larsen F W, Borup 47
 Larsen G Kr., Esrom 14
 Larsen Lars Peter, Maalev 3
 Larsen L J, L-Tvede pr. Herlufmagle 14
 Everdrup 7

Larsen N R, Mikkeltorg, Rungsted 14
 Larsen Oluf, Esbjergjerde 123
 Larsen Oluf, Vig St. 23
 Lunding H, Rungsted 87
 Madsen C P, Ejenneslev 35
 Madsen Lauritz, Svinninge pr. Asminderup 14
 Madsen Rasmus, Haarlev 29
 Mathiesen J, Øverød pr. Holte 156
 Mogensen P C, Vejlergaard pr. Maalev 15
 Mortensen Fr., Gyldenhoj pr. Stenløse 14
 Mortensen Karl, Udby pr. Jerslev 25
 Nielsen Fr., Humlebæk 16
 Nielsen H, Niverød pr. Nivaa 20
 Nielsen Hans, Hønske pr. Viby 35
 Nielsen H P, Kjøng pr. Lundby 46
 Nielsen I P, Lundforlund pr. Slagelse 14
 Lundforlund 14
 Nielsen J, Esbjergjerde 4
 Nielsen Jens P, Boslunde pr. Korsør 14
 Boslunde 26
 Nielsen M K, Uggerløse 20
 Nielsen N P, Ganløse pr. Maalev 14
 Ganl. 22
 Nielsen P, Øhm pr. Roskilde 14
 Glim 4
 Nielsen-Kaas I, Esbjergjerde 4
 Noer L E, Tisvildeleje pr. Helsingør 14
 Tisvilde 4
 Olsen A, Hedehusene 60
 Olsen Chr., Faarevejle 3
 Olsen H, Kvarkeby 11
 Olsen H, Smørnummede pr. Maalev 21
 Olsen L, Faarevejle 29
 Olsen Ludvig, Broby pr. Sorø 14
 Broby 8
 Olsen Peder, Snoldelev pr. Gadstrup 14
 Havdrup 12
 Pedersen N, Karise 47
 Pedersen Niels, Ordrup pr. Merlose 14
 Merlose 7
Repr. for Firmat Hønske, Paris. Udfører Landbyggeri af enhver Art.
 Pedersen Niels, Ousted pr. Lejre 14
 Ousted 43
 Pedersen R V, Viemose 14
 Mem 1
 Pedersen Anton, Gørløv 38
 Pedersen Hans Kristian, Gislunge 36
 Pedersen H P, Hastrup pr. Havdrup 14
 Havdrup 26
 Pedersen H P, Jersie pr. Lille Skjensved 14
 28
 Pedersen H P, Solrod pr. Havdrup 14
 Solrod 9
 Pedersen Johan, Højby 42
 Pedersen Otto, Jonstrup pr. Uggerløse 14
 Jonstrup 35
 Pedersen Rasmus, Vippered 10
 Pedersen S Chr., Gislunge 10
 Pedersen Vilhelm, Lillerød 14
 Allerød 17
 Poulsen L S, Højby 34
 Randløv F, Fuglebjerg 60
 Rasmussen Chr., Gislunge 9
 Rasmussen P, Vedbæk 130
 Rasmussen P, Vig 43
 Tjellesen Harald, Akts., Esbjergjerde 39
 Lolland-Falster:
 Eliassen A, Kuditze pr. Nakskov 14
 Arninge 10
 Hansen H P, Ømslev pr. Eskildstrup 14
 Ømslev 2
 Lercke-Andersen H J, Øster Ulslev pr. Nysted 14
 Ø-Ulslev 12
 Lindhartsen L, Vesterborg pr. Nakskov 14
 Vesterborg 8
 Nielsen A, Vejleby pr. Ryde 14
 Vejleby 2
 Poulsen, Nøbbølle, Solsted 15
 Fyen:
 Hansen I Chr. Glamsbjerg 55
 Henningsen J, Ravnebjerg pr. Tommerup 14
 Blommenslyst 11
 Johansen, Maare Mark pr. Ryslinge 26
 Nielsen Vald. Tommerup 13
 Pedersen L, Frorup 22
 Rasmussen J, S-Naraa pr. Aarslev 27
 Tangaa H P, Gudme 14
 Hesselager 58
 Jylland:
 Andersen E, Løsning 38
 Andersen Morten, Vibbjerg pr. Herning 14
 Vibbjerg 15
 Bggsgaard, Vejstrup pr. Kolding 14
 Hejls 27
 Glud P, Laurbjerg 10
 Haugesen S, Vivild pr. Allingaaero 14
 Vivild 27
 Holm Laurids, Ølgod

Hæstrup V, Dybvad 18
 Jensen C, Brædstrup 28
 Jensen & Knudsen, Hammerum 7
 Jensen R, Stilling 3
 Jordansen Gottlieb, Vraa 44
 Larsen Lars, Bramdrup pr. Kolding 1 Bramdrup
 Laursen A, Ulstrup 18
 Mikkelsen R, Vemb 23
 Mose P, Dybe pr. Ramme 13
 Nielsen J, Give 13
 Nielsen N, Askov pr. Vejen 14
 Nielsen N, Gudumholm 11
 Nielsen N Chr., Ølby pr. Struer 13
 Pedersen A, Ronde 27
 Pedersen Niels, Hundslund 20
 Petersen P, Viuf 13
 Rasmussen M, Skjødstrup pr. Løgten 15
 Roesdahl Gregers, Dybe pr. Bonnet 12
 Rogersen K, Malling 7
 Svendsen Silius, Vraa 56
 Thomsen Jens, Vraa 47
 Wittorff, Faarvang pr. Silkeborg 1 Faarvang 1

Artikler for Tømrere.

A. Kjøbenhavn.

Avanti Helgolandsg. 5 Cent. 3198
Brands-tiger.
 Fischer H C, N-Allé 43 Cent. 3653 & N 1281
Eg, Bøg, Ildbøg, Felm, Ask, Mahogni, Nøddetræ og amerikansk Eg. Egetømmer.
 Henze Brodr. Bragesg. 8 Cent. 3002 & 3045
Fabrik for Maskin-, Bygnings-, Bolværks- og Løskelbe samt Træskruer og Kedelmagler.
 Jacobsen C Sortedamsq. 1 Cent. N 751y
Tømmer- og Snedkerværktøj. Høvlebænke
 Levinsons A Eftf. Blaagaardsg. 13 Cent. N 110
Snedker- og Tømrerværktøj. Høvlebænke.
 Olsen H Vognmagerg. 11 Cent. 4749
Tømmer- og Snedkerværktøj. Høvlebænke
 Ringer's Mobil- og Inventar-Patenter, Akts., Vesterbrog. 26 Cent. V 2662
 Rom C Th. & Co. Vesterbrog. 2B Cent. C 625 & 8625

B. Købstæderne.

Aarhus:
 Rahr Viggo L 78 & 797, Stats 13
Stang- og Bæmdejærn, Staalhjælker i alle Dimensioner.
 Tømrermestrenes Høvleværk 646
 Frederikshavn:
 Frederikshavns Savværk og Tommerh., P Madsen 11, St. 16

Tøndebaand.

Kolding:
 Trævarefabr. „Holmsminde“ 357
 Odense:
 Hansen L Nørreg. 49 307
Prima graa og hvide Tøndebaand i alle Størrelser en gros & en detail.
 Mægaard Wilh. R 56 & 1856
Tøndebaand en gros & en detail.

Tørellementer.

Hansen F Gottlieb, Akts., Ny Østerg. 11 Cent. 1493. -- *Salg og Installation.*
 Havemann's Aage Eftf. (Chr. A Olsen) Boldhusg. 2 Cent. 8597 & 8598
 Hellenes's Enke & V Ludvigsen Aldersrogade 6 Cent. 2553 & 2587
Massefabrikation af Hellenes's Tørellement. Billigste og bedste Element for alle Slags gale. Anlæg. Højeste Udmærkelse paa Udstill. i Stockholm, Paris, St. Louis, Madrid

Leverandør til Statsinst. i mange Lande. Se endr. Afd. Kundgøvelser Side 1071.

Henrichsen's elektr. Fabr. N-Farimagsg. 19 Cent. 748. *Enefabr. af Tørellementet, Thor.*
 Mix & Genest, Akts., Gl. Mont 2 Cent. 5081
 Otzen P & Thorstenson Vesterbrog. 24 Cent. 3011
 Skandia Tør-Elementfabrik ved S O R Michaelsen & A A Karberg Vesterg. 17 Cent. 711
 Hovedforhdl. for Danmark Tvermoes & Abrahamson Raadmandsg. 43 Cent. 7593
Lererer Tørellement af højeste Kapacitet og ringeste indre Modstand.

Tør.

A. Kjøbenhavn.

Heyerdahl C J Frdbg. Allé 50 Cent. 5959
 Zinn's Adolf Eftf. Blaagaardsg. 19 Cent. 604

B. Købstæderne.

Aalborg:
 Stockholm Tørvfabrikker 6

Struer:

Mosegaard Mosebrug
 Resenkjær Mosebrug

C. Landet.

Aamosen, Akts., Salgskontor Bodal pr. Vedde St. Dianalund 16
Bestyrelsens Formand Jægermester O E Adolph, St. Anna Pl. 3 Cent. 8633

Horby Tørvfabrik lmt. pr. Hobro 123
 Jydske Tørvfabrikker. Gandrupgaard ved N P Larsen & Co., Arden Rold 8

Kalbygaard Tørvfabrik pr. Laasby Lundergaards Mose, Akts., Pandrup pr. Aabyro 1 Pandrup 25

Mosbjerg Mosebrug Akts. pr. Tolne Moselund Tørvfabrik, Moselund

Nielsen H & P Odgaard, Sparkjær 10

Økjær, Kjærgaard, Mellemmosen, Mosegaard og Østergaards Mosebrug ved
H Nielsen & P Odgaard
 Sparkjær 10
 Telegr. Adrs.: Østergaards Mosebrug.
Scoolfri, dampfædte Form- & skavne Tør.
 Prod. ca. 32 Mill. aarlig.

Pindstrup Tørvfabr., Pindstrup Auning 21
 Raakildegaards Tørvfabrik, A P Lassen & N C Bertelsen, Støvring

Rønbjerg Mosebrug, Hvidemose pr. Vinderup 33 b

Sparkjær Mosebrug, Sparkjær 5
Dampfædte Formtør (scoolfri). Produktion ca. 6 Millioner aarlig.

Staumse Mosebrug pr. Rønbjerg Stubbegaard Tørvværk pr. Vinderup

Sørensen & Jensen, Hvidemose pr. Vinderup Tvermose nordlige Tørvfabrik, Poul Hyldegard pr. Vinderup

Tvermose Tørvfabrik, Niels Bjerregaard, Vinderup

Wejrholt Tørvfabrik pr. Arden

Tørvgasværker.

Körting Gehl., A/G, Puggaardsg. 10 Cent. 8237

Tørvestrøelse og Tørvemel.

A. Kjøbenhavn.

Andersen Alfr. & Son Strandv. 32 A St. 305
Imp. af bedste svensk Tørvestrøelse.

Beckett & Meyer Kvæsthusg. 6 Cent. 6161
Prima Tørvestrøelse & Tørvemel i hele Vognladninger og mindre Partier.

Christoffersen's Eftf. Vesterbrog. 110 Cent. 5942
 Kjøbenhavns Klosetmagasin, Helgolandsg. 5 Cent. 3198

Nordtyske Tørvestørfabrikkers Salgskontor v. Carl Norstrand Kong. Nyt. 6 Cent. C 150
 Svenske Tørvestørfabrikkers Kontor, De, Kong. Nyt. 6 Cent. 150 & 2488
Eneforhandler af Rønneholms prisbelønnede Tørvestørvæls.

Tiemroth A F Nørrebrog. 217 Cent. Tg. 898
Eneforhandler for Färs och Frostas Håraders Andels-tørstørvælsforening.

B. Købstæderne.

Herning:

Mosestationen Pontoppidan's Tørvestørvælsfabrik, Akts. 71
Prima Tørvestørvæls i mindre Partier og hele Vognladninger.

Nykjøbing F.:

Gram's J S Eftf. 45, Fabrikkens 127

Udlejningsforretninger.

Avanti Helgolandsg. 5 Cent. 3198
Udlejning af Stiger.

Christensen Christian Vestergade 7 Cent. 7007
Alt til Borddekning, Glas, Porcelæn, Knive og Gæster indtil 1000 Couverts.

„City“ Østerg. 26 Cent. 8842
Huandklæder, Sengelinned, Dækketøj etc.

Grave H O Gl. Strand 34 Cent. 3489
Udlejning af Bordservice.

Nielsen P A & Co. Skinderg. 28 Cent. 828

P A Nielsen & Co.
 Skindergade 28 Cent. 828
Spec.: Udlejning af Borde, Stole, Service, Glas & Porcelæn m. m. til Selskabsbrug samt Møbler til Landsteder.

Sørensen Edv. Gl. Kongev. 35 A V 1247y
Udlejning af Kufferter.

Toiletskabe Comp. Vesterbrog. 182 Cent. 9783
Huandklæder etc. og Toiletskabe udlejes. Se under Soigneringsanstalter.

Udstyrmagasiner.

Goldschmidts Magasin Amagert. 10 Cent. C 845

Udvandringsagenter.

A. Kjøbenhavn.

American-, Dominion-, White Star Line Nyhavn 5 Cent. 7926

American-, Dominion-, White Star Line
 Kgl. Hollandsk Lloyd
 Royal Mail S. P. Co.
 Pacific Steam Navigation Co.
Ekspedition af Passagerer til Amerika, Afrika, Asien, Australien, Kina, Japan, Ny Zealand etc.
Joachim Prahl's
 Dampskibsekspedition
 Nyhavn 5 Cent. 7926

Clausen Henrik Nyhavn 47 Cent. Palé 1193
Generalagent for White Star Linie, American-Linien og Dominion-Linien Amerika, Afrika, Australien.

Haugsted Ove Ny Østerg. 1 Cent. 8649
 (9-6). *Norddeutscher Lloyd, Bremen.*

Lassen Olaf Nyhavn 19 Cent. 4158
Generalagent for Canadian-Pacific-Line.

Mogensen C Nyhavn 1 ☐ ☐ Palæ 1212

C Mogensen

Generalagent for Cunard-Linien

Nyhavn 1 ☐ ☐ Palæ 1212

Ekspedition til Amerika med
Cunard-Linien

Verdens største og hurtigste Dampere.

Møller C W Kong. Nyt. 8 ☐ ☐ Cent. 4700
& 4594**Skandinavier—Amerika Linien's
Passager—Afdeling**

Ekspedition af Passagerer

med direkte Dampskibe til New York og videre til alle Punkter i de forenede Stater, Kanada og Vestindien, via Pacific Ky-sten til Kina, Japan, Australien etc. Generalagentur for Union Castle-Line til Sydafrika, for Orient Royal Mail til Australien & Ny Zeeland, Royal Mail Packet Co. til Vestindien, Brasilien, Argentina, Pacific Mail Co. til Sydamerikas Øst- og Vestkyst. Billetter til og fra alle oversøiske Pladser ordnes hurtigt og billigt.

Nielsen Emil Nyhavn 17 ☐

Generalagent for Anchor-Line.

Rath John Nyhavn 13 ☐ ☐ Palæ 1099

Allan-State-Lines Generalagentur.

Undall M C Nyhavn 7 ☐ ☐ Palæ 1009

Generalagentur for Hamburg-Amerika Linie, Hamburg-Sydamerikansk, Orient-Pacific-Line, Australien & Ny Zeeland Union Castle-Line til Sydafrika etc. etc. Befordring til alle Verdensdele.

B. Købstæderne.

Hillerød:

Nordlunde C ☐ 175

Befuldmægtiget Agent for Skandinavier-Amerika Linie.

Katalog og Fartplan sendes gratis.

Odense:

Samsøe H M ☐ 135 Repr. for Norddeutscher Lloyd og flere Udvandringsselsk.

Uld, Imp. & Eksp.**A. Kjøbenhavn.**

Binder J L & Co. Lyngby Hovedg. 4 Lyngby ☐ Lyngby 11 & 6

Bloch & Behrens Toldbodg. 19 ☐ ☐ Cent. 391
Alle Sorter og Kvaliteter.

Green & Thielemann's Eftf. G. I. Kongev. 11 B ☐ ☐ Cent. 5609. Indenlandsk, oversøisk og is-landsk Uld i Partier til en gros Priser.

Klenow's W Sonner Vesterfælledv. 6 ☐ ☐ Cent. 605
Tilvirker Kalkuld, serbisk Uld og Klipuld.

Levin & Salomonsen Jagtv. 213 ☐ Cent. 5424

Marcus & Co. Tagensv. 17 ☐ ☐ Cent. 1692

Meyer S N & Co. Vesterfælledv. 6 ☐ ☐ Cent. 2778
& 6730. Telegramadresse: „Standard“.Siversleth Chr. P. V-Boulevard 48 ☐ ☐ Cent. 4680
Alle Sorter og Kvaliteter.

Thomsen H Th. A. Herluf Trolles G. 7 ☐ ☐ Cent. 2349. Fra April Overg. o. V. 90 ☐

Thorsteinsson P J & Co., Akts., Dronn. Tværg. 5 ☐ ☐ Cent. 6736 & 1599
Uld og Edderdun, Import og Eksport.**B. Købstæderne.**

Aalborg:

Gronning Peter ☐ 191

Eksport af Ko- og Hestehuder.

Fedeskind, Kalveskind og Klipskind.

Hobro:

Kiorbee N, Rud. Koppels Eftf. ☐ 3

Horsens:

Rosenberg R ☐ 206

Klipuld og radsket Uld til Eksport.

Randers:

Boje Jørgen ☐ 168

Stadig Lager af dansk Uld samt Klipuld.

Hoppe L K ☐ 15

Specielt dansk Uld.

Skive:

Selchau Aage ☐ 11

Thisted:

Bendixen Ludvig C O ☐ 252

Telegram-Adr.: Agentur.

Thykier N J ☐ 25 & 56

Eksport af dansk Uld.

Telegr.-Adr.: Thykier.

Uldspinderier.

(se tillige Klædefabrikanter).

A. Kjøbenhavn.

Binder J L & Co. Kongens Lyngby ☐ 11 & 6

Almind. Flonel og Flonel til Forbindstoffer, Seambay samt røde, hvide og kulørte uldne Sengetæpper i mange Kvaliteter. Uldne Tæpper til Hospitalsbrug.

Petersen Holger Kjøbmagerg. 44 ☐ Cent. 6800,
Statstelefon 102. Aabent fra 8-5.

B. Købstæderne.

Aalestrup:

Jacobsen J

Aarup:

Aarup Dampfarveri, Uldspinderi og Væveri

Hadsund:

Jørgensen Holger

Hammel:

Hammel Farveri & Klædefabrik ☐ 9

Herning:

Lund Brødr. ☐ 11

Hjørring:

Bech P D ☐ 95

Hobro:

Pedersen S

Holbæk:

Gorges G

Horsens:

Crome & Goldschmidt's Fabrikker, Akts.
☐ 141 & 276

Kallundborg:

Keltzow's H C Eftf., Chr. Mortensen

Kolding:

Lund F C

Volkert Brødr. ☐ 344

Se under Klædefabrikanter.

Lemvig:

Kramer Emil

Maribo:

Wenz A & C

Nakskov:

Hansen H P

Nykjøbing M.:

Mortensen & Pedersen ☐ 4

Nykjøbing S.:

Jensen P

Ringkjøbing:

Glistrup Ole ☐ 10

Roskilde:

Plambeek's D H Sonner

Rødby:

Pedersen J ☐ 42

Silkeborg:

Silkeborg Klædefabrik v. Chr. Hammer ☐ 60

Skive:

Henrichsen Carl M

Skjern:

Skjern Uldspinderi & Farveri

Slagelse:

Fabricius P Eftf., O Meldal ☐ 133

Reimers Uldspinderi ☐ 170

Søby:

Søby Dampfarveri og Uldspinderi

Thisted:

Undén G ☐ 152

Vardø:

Vardø Uldspinderi & Klædefabrik, Eriksen
& Kjær, Akts. ☐ 113

Vejle:

Grejs Møllens Klædefabrik

Holms Mølle, Greisdalen

Viborg:

Viborg Væveri, Carl J A Edeling

C. Landet.Grindsted Andelsfarveri, Uldspinderi og
Klædefabrik, Grindsted ☐ GrindstedHolsted Dampfarveri, Uld- og Klude-Spin-
deri, Holsted

Hønnerup Uldspinderi, L Nielsen, Gjelsted

Artikler for Uldspinderier.

Aarhus:

Aarhus Olie- & Drivremme-Depot, Akts. ☐ 997

Ultramarin.Sorensen P & Co. Studiestr. 24 ☐ ☐ Cent. 718
Richs Blaat i Tabletter.**Ulykkesforsikringselskaber.****1. Indenlandske.**Almindelig dansk Gartnerforenings gensidige
Ulykkesforsikringselskab V-Boulev. 34 ☐ ☐
Cent. 8530. Statsanerkendt.

Forretningsfører P Chr. F Borregaard.
Selskabet optager paa billige Vilkaar
enhver Gartner og Havebruger i Danm.

Arbejdsgivernes Ulykkesforsikring

Raadhushuspladsen 37 ☐

— Statsanerkendt —

Telefoner { Ekspedition Cent. 77
Sekretariat Cent. 7694

Filialer for Kjøbenhavn:
Helgesensg. 27, Jul. Forsing ☐ Cent. 9474
Peter F abers G. 7, C M Hansen ☐ N 1905.r
Fredensborgg. 7, Avel V Larsen ☐ Tg. 636
Strandboulevard 74, cand. phil. O Høg-
Pedersen ☐ O 465y
Brædg. 27, Grosserer Harald O Rist
☐ Cent. 992

Fonix, Forsikringsakts., Longangsstr. 20 ☐ ☐
Cent. 4760

„HAAND I HAAND“ Dansk Syge- og
Ulykkes-Forsikr., V-Boulevard 34 ☐ ☐
Cent. 1973. Fra April Nygade 4 ☐ ☐
Kombineret Syge- og Ulykkesforsikring.
Alm. Ulykkesforsikring. Indtegningskon-
tor J C Poulsen Amagert. 27 ☐ Cent. 8792

Jærindustriens Ulykkesforsikring N-Voldg.
30 ☐ ☐ Cent. 2278 & 6548

Mejeriernes og Landbrugets Ulykkesforsikring Reventlowsg. 14 \square Cent. 9792
Statsanerkendt.
National Forsikringsaktieselskabet N-Voldg. 13, 15 \square Cent. 7565 & 7920
Norden, Forsikrings-Akts., Vesterg. 14 \square Opgang Lærshøjstr. 1 \square Cent. 8140

Nordisk Ulykkesforsikrings-Akts. af 1898

Repræsentantskabs Formand: Hs. Excellence fl. Højesteretsjustitiarius C V Nyholm, SK. DM.
Direktion: V E Gamborg, J V Møldrup.
Garantikapital: En Million Kroner.
Liberale Forsikringsbetingelser og intet gensidigt Ansvar. Dagpengene løber i indtil et Aar efter Ulykkestilfaldet. Sygedagpenge i 180 Dage.
Ingen Tillegspræmie af alm. Cyklekørsel.
Statsanerkendt for Forsikring af Arbejdsgiveres Risiko i Henhold til de bestaaende Ulykkesforsikringslove.
Selskabet tegner ogsaa Sygeforsikring.
Hovedkontor: Kongens Nytorv 8 \square Cent. 2860
Generalagent for Kjøbenhavn: Bernhard Philipsen Nørrebrog. 34 \square Cent. 565.

„Patria“, Forsikringsselsk., Kjøbmagerg. 42 \square Cent. 5050
Statsanerk. Garantikapital 150,000 Kr. Depositum i Statskassen 100,000 Kr. Tegner lovplichtige Ulykkesforsikringer til lave Præmier.

Skibsrederes gensidige Forsikringsforening for Søfolk, Danske, St. Anne Pl. 26 \square Cent. 8688

„Skjold“, Forsikrings-Akts., Raadhusstr. 1 \square Cent. 799

Ældste danske Ulykkesforsikringsselskab. Statsanerkendt.

Hovedagentur for Kjøbenhavn: Johs. Thornann, N-Parimagsg. 57 \square Cent. 7826/783.

„Terra“ Forsikrings-Akts. Vesterbrog. 26 \square Cent. 9625

Dansk Syge- & Ulykkesforsikring.

Generalagentur: Internationalt Assurance-Bureau, Raadhusstr. 2B \square Cent. 3507.

„Thor“, Syge- og Ulykkesforsikringsanstalt, Kjøbmagerg. 42 \square Cent. 5050

ULYKKEFORSIKRINGSFOREN. AF LANDBRUGETS ARBEJDSGIVERE I DE DANSKE ØSTIFTER.
Frdbg. Allé 38 \square Cent. 4924
Kontortid 11-2.
Formand Chr. Fabricius.

Ulykkesforsikringsforen. for danske Fiskere Havneg. 27 \square By 114 (Kl. 10-12)
Form.: Folketingsm., Grd. Frederiksen.
Forretningsfører: E E Lange.

Odense:

Forsikringsaktieselskabet Norden \square 1451
Forsikrings-Aktieselskabet „Vort Land“ \square 1515

2. Udenlandske.

„Alianz“, Forsikr. Akts., Berlin: Herluf Trolles G. 2 \square Cent. 1386.

Commercial Union Assurance Comp. Ltd., London: A Godske Hvalsøe & Co. Havneg. 39 \square Cent. 164

Første Østrigske Almindelige Uhelds-Forsikringsselsk.: Chr. Rasch, Peder Skrams G. 1 \square Cent. 404

General Accident, Fire & Life Assurance Comp. Ltd.: Joh. Frimodt Tordenskjoldsg. 23 \square Cent. 530 & 1520

Statsanerkendt. Saavel Enkelt- som Kollektivforsikr. og Forsikringer i Henh. til Lov af 7/1 98. og 27/5 08.

„Hamburg“ Forsikr.-Akts., Cityg. 24 \square C. 573
Hansa, Forsikrings-Aktieselskabet, Chr. d. 9 G. 5 \square Cent. 5248.

Internationalt Ulykkesforsikrings-Aktieselskab i Wien: Carl Martens Frederiksbergg. 23 \square Cent. 1051

Kølniske Ulykkesforsikrings-Akts., Gl. Torv 16 \square Cent. 9598

L'assicuratrice Italiana, Uhelds-Forsikrings-Aktieselskab.: Max Levig & Co. Havneg. 9 \square Cent. 6700, Statstelefon 118

Statsanerkendt. Arbejder-Kollektivforsikringer i H. t. Lov af 7/1 1898. Enkelt og livsvarige Rejsforsikringer, Verdensrejseforsikringer.

London, Ulykkes- og Garantiforsikringsselskabet af 1869 Vesterbrog. 68 \square Cent. 7452

Olycksfallförsäkrings Aktiebolaget „Norden“ Stockholm Holm. Kan. 20 \square Cent. 97

„Providentia“, Almindelig Forsikringsselsk. Amsterdam: Julius Madsen Kongens Nytorv 6 \square Cent. 4897. Jacob Jensen, Guldsmedg. Aarhus \square 1043

„Rhenania“ Forsikrings Akts. i Köln. Ulykkesforsikring, Generalag. for Danmark: Alfred Terslow Reventlowsg. 6 \square Cent. 2765

Royal Exchange Assurance i London, Holm. Kan. 20 \square Cent. 97

Anerk. af den danske Stat. Alle Arter Ulykkesforsikr. tegnes til bill. faste Præmier.

Schweizisk Ulykkesforsikrings-Akts., Winterthur: Højbropl. 5 \square Cent. 1014 & 2288

„Securitas“, Forsikrings-Aktieselskab, Berlin: Bertel Borgen, Peder Skrams G. 8 \square Cent. 6351

„Sigyn“, Ulykkesforsikr.-Akts., i Christiania: Julius Heckscher, st. Kirkestr. 1 \square Cent. 1527 & 7308

„Skandinavien“, Ulykkesforsikr.-Akts. i Stockholm: Oskar Rechendorff Holbergsg. 22 \square Cent. 1256

„Wilhelma i Magdeburg“, Helsen & Malmstrøm Havneg. 11 \square Cent. 497

WINTERTHUR, Schweizisk Ulykkesforsikrings-Akts.: Aug. Borgen Højbropl. 5 \square Cent. 1014 & 2288

„Zürich“ Ulykkesforsikr.-Akts. i Zürich: Svend With Kong. Nyt. 19 \square Cent. 4837

Øvre-Rhinske Forsikringsselskab i Mannheim: Egil Harboe, Niels Juels G. 11 \square Cent. 4462

Aarhus:

„Providentia“ almindelig Forsikringsselskab i Amsterdam.
Hovedkontor for Danmark for Ulykkesforsikringsafdelingen: Jacob Jensen Guldsmedg. 1 \square 1043.

Underbeklædning.

A. Kjøbenhavn.

Jægers Normal Udsalg Østerg. 61 \square Cent. 4918

Lauritzen Adolph Gothersg. 13 \square Cent. 6430

Normal Underbeklædn. af eget Fabrikat. Bedst sorterede Trikotageforretning.

Mako, Akts., Østerg. 36 \square By 3436
Spec: Dr. Carl Ottosens „Makosan“.

Peuchert Agnes st. Kongensg. 3 \square Palæ 477

Sanaar Akts., st. Kongensg. 36, 38 \square Palæ 806
Overlæge Carl Ottosens hygiejniske Underbeklædning „Makosan“ m. m.

Thomsen Jens B, Gl. Kongev. 161 \square Cent. 2557
„Standard“ Underbeklædning.

B. Købstæderne.

Horsens:

Vestbirk Fabrik, Akts., Gammelstrup \square Vestbirk 5

Odense:

Fischer-Nielsen Vesterg. 15 \square 961
Nielsen Chr. & Co. \square 387

Undervisningsapparater.

Hansen F Gottlieb, Akts., Ny Østerg. 11 \square Cent. 1493. - *Bedst og billigst*

Uniformer.

Andersen Brødrene Kong. Nyt. 23 \square Cent. 1397
Civile og militære med tilhørende Broderier og Effekter.

Boysen M Nørreg. 30 \square By 2248y
Elisen & Kohn Gothersg. 31 \square By 1028

Herlin A H & Co. Kjøbmagerg. 22 \square Cent. 7603
Kgl. dansk og engelsk Hof-Skrædder. Uniformer og civilt Skrådderi.

Hoff & Berger (N C Schmidt's Eff.) Ny Østerg. 5 \square Cent. 7624

Holm I, Strandv. 145 Hell.
Ipsen U & Co. Palægade 2 \square Cent. 6124
Kgl. græske Hofleverandører.

Jensen R Nikolajg. 5 \square By 1058x
Larsen Carl & Martin Kjøbmagerg. 7 \square Cent. 3972 - *Civile og militære Uniformer.*

Lauritzen CP & Co. Vesterbrog. 30 \square Cent. 2808
Civile og militære Uniformer.

Nielsen Chr. Vesterbrog. 132 \square
Leverandør til Statstelegrafvesenent.

Petersen HC & Hansen, Frederiksg. 1 \square Palæ 36
Reddersen Brødr. Studiestr. 5 \square Cent. 4570
Schilder I B Vesterg. 8 \square Cent. 2058

Therkelsen's D Enke & Søn, kgl. Hof Skråddere, Bredg. 19 \square Cent. 5508

Urfurniturer og Ure en gros.

A. Kjøbenhavn.

Argus Urlageret ved Hermann Sørensen Nygade 4 \square Cent. 7135 og Frilager 95 Amalieg. \square Palæ 1088y

Lommeur en gros. Generaldepot i Skandinavien for Société Horlogère, Porrentruy Schweiz.

Bech M J Cityg. 20 \square Cent. 4107
En gros Lager i Lomme- og Stueure, Værktøjer, Kæder samt alle Artikler, henhørende til Ure. Optik, Brillerglas, Brillier, Pincenez, Kikkerter, Barometre og Termometre.

Bertholdt William Webersg. 21 \square
Bergesen N & Co. Graabrødret. 16 \square Cent. 4588

Optiske & meteorologiske Artikler. Ure, Urkæder & Bijouterier.

Holst Waldemar Vingaardstr. 21 \square Cent. 57
Margolinsky J Fortunstr. 3 \square By 1012x

En gros Lager af alle Slags Lomme- og Stueure, Urfurniturer, Kæder m. m.

Mortensen H, Gl. Strand 32 \square Cent. 9850
Værktøj for Urmagere.

Seidenberg R Gl. Mønt 11 \square
Urlageret Argus, Akts., Nygade 4 \square Cent. 7135

Direktør Hermann Sørensen.

Wandschneider's Theod. Filial, Carl Slamborg, Silkeg. 13 \square By 932x

Efter Kl. 6 Privattelefon Ø 1392y
Udelukkende Salg til Urmagere.

Weimann EL & Co. Pilestr. 19-25 \square Cent. 5871
Lager af alle Sorter Ure samt alle Slags Kæder etc.

B. Købstæderne.

Aarhus:

Clausen & Jensen Godthaabsg. 39 \square 1156
Fabrik for Regulatorurfatteraler.

Filtensborg J C \square 206
Larsen J Fredensg. 17 \square 1753

København:

Fischer Heinrich \square 409, Stats \square 9
Spec.: Lommeure, Kæder og Etuier. Ægte Glashütter, Lange Ure m. m.

Odense:

Jacobsen Chr. Vesterg. 62 **¶** 601
En gros Lager af Lomme- og Stueure. Urfurniturer, Værktøj, Urkæder, Brilller, Kikkertter etc.

Jensen Johan Nørreg. 35 **¶** 1027

Petersen Bendix & Knudsen, Akts. **¶** 1630
Stue- og Lommeure, Urfurniturer, Kjæder, Optik etc., amk. Gravermaskiner. Teleg.-Adr.: „Grossuhre“.

Svendborg:

Petersen J Bendix & Co. **¶** 125
Lommeure, Stueure, Vækkeure, Urfurniturer, Kæder, Værktøj samt optiske Artikler. Kun Salg en gros.

Viborg:

Larsen & Rosenstand **¶** 82

Urmagere.

A. Kjøbenhavn.

Andersen Carl Vilh. Nabolos 3 **¶** **¶** By 1011 y
Arnhoj L C H. St. Pauls G. 72 **¶**

Arp Viggo, N-Frihavnsg. 22 **¶** **¶** Ø 803 y

Atterdag H A Walkendorfs. 19 **¶**

August Wald. A Helgesens. 12 **¶**

Bartholdy A, N-Frihavnsg. 14 **¶**

Bastiaansen B D Pilestr. 51 **¶**

Bech C A Torveg. 37 **¶**

Berntzen Sophus Nørrebrog. 154 **¶** **¶** Tg. 802 y
Lager af Ure, Brilller og Pincenez.

Bertram-Larsen Vodroffsv. 4A **¶** **¶** V 990
Taarnure, Klokkespil, elektr. Ure. Istandsættelse af gl. Kunsture.

Bodholdt C Holmbladsg. 2 B **¶**

Bork H P Marinus Vesterbrog. 73 B **¶**

Brandt Chr. Frederiksborg. 21 **¶** **¶** By 711 y

Bremser H Istedg. 130 **¶**

Brummerstedt Vilh. G Lindegaardsv. 52
Charlottl. **¶** Ordr. 48

Böttger Anna N Raadhust. 2 **¶**

Christensen Erik P Frederiksborg. 15 **¶**
¶ By 1565

Christensen J Rantzausg. 16 **¶**

Christensen Jørgen Østerbrog. 82 **¶** **¶** Ø 402
Stue- og Lommeure. Barometre, Termometre, Kikkertter, Brilller og Pincenez. Glas indslibes efter Lagercept. Reparationer udføres med Garanti.

Christensen P E Gernersg. 3 **¶** **¶** Palæ 802 y

Christiansen H H Vesterbrog. 105 **¶**

Christiansen I L Blaagaardsg. 51 **¶** **¶** N 1426 x

Dahl Alvid, Christensen & Mathæi's Eftf.
Vimmelskaftet 48 **¶** **¶** By 3733

Damgaard M H Krsthvns Torv 6 **¶**
Specialist i Reparation af antike og bornholmske Ure.

Dansk Normal Tid Vesterg. 10 A **¶** **¶** Cent.
2150 & By 1527 y

Doctermann B J, Gl. Kongev. 86 A **¶**

Duch Johan Aarhusg. 46 **¶**

Dyhyre C H Frederiksborg. 48 **¶**

Ekelund G J Sølv. 95 **¶**

Ellertsen N H Gothersg. 87 **¶**

Emmeche V Colbjørnsensg. 8 **¶** **¶** V 2574 y

Eriksen Edv. Gothersg. 95 **¶**

Eskildsen P Gothersg. 54 **¶**

Falkenstein P E Nansensg. 39 **¶** **¶** By 745 y

Fals Vilh. Østerbrog. 56 **¶** **¶** Ø 477 y

Friis H Th. & M Gjesager Gothersg. 115 **¶**
(K. F. U. M.s Bygning) **¶** By 2202 u
Barometre, Kikkertter, Ure, Brilller, Guld- & Sølvvarer.

Frimand A Amagerbrog. 141 **¶**

Froberg H C Viborg. 23 **¶**

Grossmann Nathan st. Kongensg. 104 **¶**

Gundorph P A I. Kongensg. 9 **¶**

Hacke B C F. Abildgaardsg. 22 **¶**

Hagge Chr. Østerbrog. 45 **¶** **¶** Ø 798 x

Hansen Aage Gl. Kongev. 27 **¶** **¶** V 207 y

Hansen Anders, H C Ørstedsv. 72 **¶**

Hansen G V Amagerbrog. 220 **¶**

Hansen H Chr. Torveg. 56 **¶**

Hansen H H L Colbjørnsensg. 5 **¶** **¶** V 2646 x

Hansen H V Hummerg. 10 **¶**

Hansen J F Baggesensg. 11 B **¶**

Hansen's Julius E Eftf., P Th. Nielsen, Nørrebrog. 52 **¶** **¶** N 144 x

Hansen L Forhaabningsh. Allé 28 **¶**

Hansen L Frederiksborg. 4 **¶**

Hansen Ludvig N B St. Strandstr. 16 **¶**
¶ Palæ 1085 x

Hansen Ole Godthaabsv. 54 **¶**

Hansen Peter Nørrebrog. 70 **¶** **¶** N 1301 y

Hansen Waldemar, Herluf Trolles G. 18 **¶**

Hansen Wilhelm Nabolos 2 **¶** **¶** By 626 x

Helligkilde L, Akts. Stationsv. Holte

Herring H C Kompagnistr. 8 **¶**

Hindenburg Augustas Dronn. Tværg. 40 **¶**
¶ Palæ 733 x

Holgersen L Beyer Colbjørnsensg. 17 **¶** **¶** V 2637
Urmager ved Statsbanerne.

Holm M E Tranegaardsv. 18 Hell.

Holm O H W Teglggaardstr. 9 **¶**

Holst's H E Eftf., Hans Lisberg, Ny Østerg. 2 **¶** **¶** By 3683
Kgl. Hof-Ur- og Kronometerfabrikant.

Houmøller P Frederikssundsv. 15 **¶** **¶** Tg. 350 y

Hylleholt P J Jægersborg Allé 20 Charlottl.
¶ Ordr. 425

Jacobsen Jacob Rolighedsv. 3 **¶** **¶** N 1583 v

Janniche Axel Skinderg. 44 **¶** **¶** By 3550
Anerkendelsesdiplom Aarhus 1909.

Jensen Emil Nørrebrog. 64 **¶** **¶** N 546 x

Jensen Gustav Istedg. 140 **¶** **¶** V 910 y

Jensen Hans Falkonerallé 61 **¶**

Jensen H C Pilestr. 59 **¶** **¶** By 2635 y

Jensen J T K Vesterbrog. 11 B **¶**

Jensen Jul. Fredh. Kan. 2 **¶**

Jensen Julius J, N-Farimagsg. 62 **¶** **¶** By 553 y
Reparationer udføres med Garanti. Stort Lager af Lomme-, Vække- og Regulatorure.

Jensen S C Blegdamsv. 8 **¶**
Repar. og nye Ure. Sølvmedaille 1895.

Jensen T E, St. Hans G. 16 **¶**

Jensen Th. Aaboulevard 35 **¶**

Jensen Thorvald St. Jakobs G. 3 **¶**

Jespersen Chr., N-Voldg. 100 **¶** **¶** By 2093 v

Jessen Arnold Borberg. 62 **¶**

Johannsen B Tullings. 10 **¶**

Johansen P Griffenfeldts. 1 **¶**

Jürgensen Urban & Sønners Eftf. Gothersg. 8 **¶** **¶** Palæ 486 x

Jørgensen Chr. Frederiksborg. 18 **¶**

Jørgensen's Carl Eftf., Chr. Andersen Kjøbmagerg. 53 **¶** **¶** By 2639 y

Jørgensen I R T, H C Ørstedsv. 40 **¶**

Jørgensen Wilh., Holm. Kan. 30 **¶**

Kallerup H C Dybbølsg. 42 **¶**

Kastrup W L Smedeg. 20 **¶**

Kehlet F T Bagerstr. 1 **¶**

Kirkeby Lauritz Laxeg. 26 **¶** **¶** By 2712 x

Kjærulff O Vesterbrog. 32 **¶** **¶** V 1119 x

Klestrup Claudius Lyngby Hovedg. 26
Lyngby
Ur-Beskyttelseskassen „Nord“.

Koppel Aage Gl. Kongev. 152 A **¶**

Krantz F V Smalleg. 19 **¶**

Kromann C L Ryseg. 47 **¶**

Kruse M V Adelg. 6 **¶**

Köhler & Frost's Eftf. ved Søren Justsen Pilestr. 46 **¶** **¶** By 2373 y

Lambertsen N, St. Peder Str. 47 **¶**

Lange P Sværtæg. 9 **¶**

Lange Theodor st. Kongensg. 39 **¶**

Larsen Bertram-Vodroffsv. 4A **¶** **¶** V 990

Larsen M Jagtv. 7 **¶**

Leerskov H Raadhust. 71 **¶**

Lindbom's Carl Eftf., M Lange, Niels Hemmingsens G. 4 **¶**

Lorentzen L O, Julius Bloms G. 11 **¶**

Louqvist Olof, Ø-Farimagsg. 9 **¶**

Madsen F B Rømersg. 25 **¶**

le Maire W Q Bredg. 14, 16 **¶**

Margolinsky J Fortunstr. 3 **¶** **¶** By 1012

Mehr Chr. Kronprinsensg. 11 **¶** **¶** By 2335 y

Møller's E Eftf. Ewaldsg. 2 **¶** **¶** N 1027 y

Nathanson N Istedg. 86 **¶**

Nielsen F L, N-Farimagsg. 69 **¶** **¶** By 533 y

Nielsen J Kattessund 10 **¶**

Nielsen Jens Aaboulevard 26 **¶**
Lager af Brilller. Glas indslibes efter Lagercept.

Nielsen Lars Strandv. 92 Hell. **¶** Hell. 486 x
Reparationer samt Pasning og Optrækning af Ure udføres.

Nielsen L N Nørrebrog. 33 **¶**

Nielsen N P Kastrup Byvej 3 Taarnby Villaby
pr Kastrup

Nielsen O Chr. Værnedamsv. 4 B **¶**
Lager af Stue- og Lommeure. Reparationsv.

Nielsen P Th. Nørrebrog. 52 **¶** **¶** N 144 x

Nielsen P V E Turessensg. 11 **¶**

Nord Wilh. st. Kongensg. 3 **¶**

Nordholm A Absalonsg. 22 **¶** **¶** V 1427 y

Nybroe Ferd. V, Gl. Kongev. 162 A **¶** **¶** V 2892 x

Nørgaard C A N, Ø-Farimagsg. 12 **¶**

Offensen Niels Sværtæg. 2 **¶** **¶** By 486 y

Ohland H W N Kompagnistr. 15 **¶**

Ohlin Eli Nyhavn 7 **¶**

Olsen Laur. Sofiev. 3 **¶**

Olsen Rasmus Nørrebrog. 112 **¶** **¶** N 563 x
Køb mine System-Ure. 4 Aars Garanti.

Pedersen HV Vald. Klareboderne 1 **¶** **¶** By 2024 x

Pedersen I C Istedg. 43 **¶**

Pedersen M Kirstine Vesterbrog. 16 **¶**

Petersen A Strandv. 267 Charlottl.

Petersen Ernst Østerbrog. 100 **¶**
Lige for Lægeforen. Boliger. Stue- og Lommeure. Barometre, Termometre, Kikkertter, Brilller, og Pincenez. Urkæder. Reparationer udføres med Garanti.

Petersen Julius Landskronag. 6 **¶**

Petersen Nedergaard, Akts., Fælledv. 17 **¶**

Petersen Peter Dronn. Tværg. 32 **¶** **¶** Palæ 226 x

PETERSEN PETER Pilestr. 3 **¶** **¶** By 3568

Petersen Wilh. Vesterbrog. 87 **¶** **¶** V 415 x

Petersen-Testrup P Frederiksborg. 23 **¶**
¶ By 1188 x

Petterson O E Fiolstr. 27 **¶**

Poulsen Fr. Fiolstr. 42 **¶** **¶** By 1182 x

RANCH'S CARL EFTF.
Østerg. 62 **¶** **¶** By 3185
Kgl. Hof-Ur- og Kronometerfabr.

Rasmussen B Vesterbrog. 168 **¶**

Rasmussen Fritz Borberg. 12 **¶**
Stort Lager i Stueure og Lommeure.

Rasmussen J Chr. Smalleg. 38 B **¶**

Rasmussen Niels Falkonerallé 31 **¶** **¶** Gh. 67 y

Rasmussen R H Borberg. 2 **¶**

Rasmussen S Sværtæg. 7 **¶**

Robertson C Brogade 19 **¶** **¶** By 18 v

Schjød C J Raadhust. 75 **¶**

Schmidt Julius Classensg. 4 **¶** **¶** Ø 1227 x
Billigst Urreparation.

Schmidt V H Korsg. 60 **¶**

Schwartz J Gothersg. 16 **¶**

Selvig J M Fulevangsv. 10 **¶**

Skaarup Jakob Griffenfeldts. 4 **¶** **¶** N 257 x
Spec.: Amerikanske Elgin-Ure.

Slamberg's Carl Eftf., Chr. Nielsen, Frederiksborg. 10 **¶** **¶** By 1730 x

Steinbeck Johan Dannebrogsg. 12 **¶**

Steinmetz P Rolighedsv. 1 Gjentofte

Suhr Frederik Helgølandsg. 5 **¶** **¶** V 2766

Søby J C A Gartnerg. 9 **¶**

Sørensen G N Dosseringen 4 **¶**

Sørensen Michael Frederiksborg. 5 **¶** **¶** By 1751 y

Sørensen's Palle Eftf. Ø-Farimagsg. 4 **¶**
¶ Ø 1516 y

Palle Sørensen's Eftf.
Solvtorv. 4 **¶** **¶** Øbro 1516 y
Ur-, Kronometer- og Instrumentmager. Butik, Lager samt Værksted for Reparationer af enhver Art. Stue-, Lomme- og Søure, Manometre, Tælleapparater, optiske og nautiske Instrumenter m. m. Illustreret Katalog.

Sørensen S P Slotsg. 34 **¶**

Thygesen J Studiestr. 4 **¶**

Tietke's G W Eftf. Østerg. 44 **¶** **¶** By 3081

Gjodenes Alb. st. Kongensg. 49 ☐ Cent. 9691
 Gliese Carl Matthæusg. 7 ☐
 Glimdemann-Nielsen Lyngbyv. 43 ☐ St. 183x
 Glyptotekkarerets Kolonialmag. ved Søren Nielsen Anker Heegaards G. 2 ☐ Cent. 8037
 Glæser Louis Strandv. 72 Hell. ☐ Hell. 67 og Strandv. 43 ☐ St. 96x
 Goedecke Johan Adelg. 108 ☐ Palæ 526 x
 Goedecke Louis Guldbergsg. 24 ☐ Cent. 5774
 Gradert William et Frm. Holbergsg. 22 ☐ Cent. 1334
 Gradert's William Eftf. Jægersborg Allé 5 Charlottl. ☐ Ordr. 10
 Gram H P Emiliev. 6 ☐
 Granholt N J Amagerbrog. 173 ☐ Am. 181x
 Greisen Jacob Bodenhoffspl. 12 ☐ By 2773y
 Greisen Peter, Dybbolsg. 38 ☐ Cent. 3453
 Gresel Johan E Fredensg. 4 ☐ N 1159x
 Grotrup H C Kiehlersg. 1 ☐ V 238
 Grum Emil Helgolandsg. 21 ☐ Cent. 2867
 Grølsted N Ravnsb. Tværg. 4 ☐
 Grønlund A C Vimmelskæftet 26 ☐ By 1706
 Guldbrandsen Th. Havneg. 47 A ☐ Cent. 428
 Guldmann Anker Vesterbrog. 143 ☐ Cent. 3430
 Gundorph I P Sønderg. 2 ☐ V 1827y
 Gylling H. N-Farimagsg. 40 ☐ Cent. 5264
 Haagen H Rantzausg. 29 ☐ N 1018 x
 Hansen A Adelg. 38 ☐
 Hansen A Ryesg. 7 ☐
 Hansen AC, Hiort Lorenzens G. 25 ☐ N 1668x
 Hansen A Christian, N-Allé 23 ☐ N 265 y
 Hansen A P Raadmandsg. 12 ☐
 Hansen Aksel Amagerg. 20 ☐ Cent. 8634
 Hansen A V Vesterbrog 110 A ☐
 Hansen's Axel N Enke Lykkesh. Allé 24 ☐ V 2486 x
 Hansen Bernhard Nansensg. 37 ☐ By 5170
 Hansen Carl Mølleallé 18 Valby ☐ Vh. 397
 Hansen Carl, Saxog. 25 ☐ V 208 x
 Hansen Carl Skydebaneg. 5 ☐ Cent. 1684
 Hansen Carl Sundevedsg. 2 ☐
 Hansen Carl, S-Boulevard 55 ☐ Cent. 9582
 Hansen Carl A Langelandsv. 47 ☐ Gh. 382x
 Hansen Carl F Lykkesh. Allé 29 ☐ V 2370u
 Hansen C A V Holbergsg. 12 ☐ By 168
 Hansen Charles A C Classensg. 48 ☐ C 2021
 Hansen Chr. Esromg. 18 ☐ Tg. 643y
 Hansen Chr. Rørholmssg. 13 ☐ By 1412x
 Hansen Chr. Raadmandsg. 19 ☐ Tg. 402x
 Hansen Chr. Falkonerallé 49 ☐ Gh. 259 x
 Hansen Cordius G. L. Torv 16 ☐ Cent. 4098
 Hansen Cornelius Classensg. 38 ☐ Ø 754y
 Hansen Edgar Øresundsg. 16 ☐ Am. 651y
 Hansen Frederik O Bredg. 70 ☐ Cent. 3844
 Hansen F Vincent Korsg. 62 ☐ N 86 x
 Hansen G A P Guldborgv. 21 ☐ Gh. 1125y
 Hansen Georg Danmarksg. 11 ☐ V 675 y
 Hansen H Højdev. 12 A ☐
 Hansen H Sankelmarksg. 16 ☐ V 617x
 Hansen H C Godthaabv. 20 ☐ Gh. 359u
 Hansen H C Slotsg. 26 ☐ N 15y
 Hansen H J. G. Kongev. 178 ☐ V 307x
 Hansen H P Smalleg. 48 F ☐
 Hansen H S Istedg. 39 ☐ Cent. 7044
 Hansen Hugo, St. Thomas Allé 15 ☐ C 3052
 Hansen J Chr. Østerbrog. 156 ☐ Cent. 9680
 Hansen J P Rosengade 10 ☐
 Hansen N Forchammersv. 2 ☐ Cent. 9069
 Hansen Nikolaj Frederiksv. 6 ☐ Gh. 1203y
 Hansen N P Baggesensg. 4 ☐ N 718 y
 Hansen Osvald Lyngbyv. 1 ☐ St. 125
 Hansen P Strandboulevard 98 ☐ Ø 162
 Hansen Peiter Schonbergsg. 7 ☐ V 40 x
 Hansen Peter Aarhusg. 84 ☐ Ø 889 y
 Hansen Peter Forchammersv. 15 ☐ C 9577
 Hansen Peter Kastrup. 10 Kastrup ☐ Kastrup 44
 Hansen Poul Forhaabningsh. Allé 22 ☐ Cent. 2744
 Hansen Robertus Bentzonsv. 22 ☐ Gh. 408
 Hansen S, Ø-Fasanv. 38 ☐ Gh. 407 y
 Hansen T, Ø-Sogade 106 ☐ Ø 1693x
 Hansen Vald. Frdbg. Bredg. 9 ☐ Gh. 678
 Hansen Victor Allég. 31 ☐ Gh. 135
 Hansen Viggo Hollænderv. 28 ☐ V 453y

Hansen Vilh. St. Annæ G. 55 ☐ By 327x
 Hansen Vilh. Fælledv. 14 ☐ N 261
 Harder Georg Jagtv. 41 ☐ Tg. 506y
 Havn Carl, Heinesg. 14 ☐ Tg. 385y
 Hedegaard J Stefansg. 43 ☐ Tg. 326x
 Hegner Joh. Vesterbrog. 50 ☐ Cent. 2925
 Hein's H C Eftf. Nørrebrog. 120 ☐ N 785y
 Hein P H Borgerg. 140 ☐ Palæ 9 x
 Helander V O Villemoesg. 79 ☐ Ø 2384y
 Helms Aage Vesterbrog. 47 ☐ Cent. 6101
 Hemstra Carl Fælledv. 18 ☐ Cent. 3094
 Henningsen G, Ole Suhrs G. 13 ☐ By 465
 Henningsen H Frederikssundsv. 64 ☐ Tg. 390x
 Henriksen F Blegdamsv. 114 ☐
 Henriksen Jørgen P Aaboulevard 26 ☐ N 1220 y
 Henriksen L A Classensg. 9 ☐ Ø 942 x
 Henriksen Martin Husumg. 6 ☐ Tg. 774x
 Hermann Aage Jægersborg Allé 36 Charlottl. ☐ Ordr. 28
 Hermansen Chr. Kingosg. 15 ☐ V 600y
 Herskind's A Eftf. F Olsen G. Kongev. 91 ☐ Cent. 2939
 Hertz Vilh. Raadhustr. 10 ☐ Cent. 4205
 Hertzsprung Frederik Hobrog. 10 ☐ Ø 326x
 Hertzsprung Vald, Akts., Aagade 98 ☐ Cent. 9472
 Hintze Chr. Dybensg. 2 ☐
 Hitzmann Th. Vesterfælledv. 14 ☐ V 295y
 Hjerrild N P Rantzausg. 8 B ☐ N 1528 x
 Hjorth Jul. Chr. Carl, S-Boulevard 44 ☐
 Hjorth Martin, Ø-Farimagsg. 31 ☐ Ø 1746x
 Hjorth M K. D Eskildsg. 16 ☐
 Hjorth V Revalsg. 1 ☐ V 1099 y
 Hjul M, Akts., Lyngby Hovedg. 38 Lyngby ☐ Lyngby 214
 Hjaln Vald. A Sølvg. 94 ☐ By 454 x
 Hoffmann R Langg. 72 Valby ☐ Vb. 335y
 Hoffmann's Th. CEftf., VThorberg Nørrebrog. 162 ☐ Tg. 277
 Holm Axel, N-Voldg. 22 ☐ By 2233y
 Holm Chr. Adelg. 111 ☐ Palæ 201 x
 Holm Johannes Frederiksborgv. 31 ☐ Tg. 25x
 Holm Joh. R Langg. 100 Valby ☐ Vh. 443y
 Holm Jul. M Ravnsborgg. 5 ☐ N 233 y
 Holm Uno Rieper Strandv. 145 Hell. ☐ Hell. 252
 Holmqvist Carl Hugo, Villemoesg. 48 ☐ Ø 383x
 Holmstrup Will. Frdbg. Allé 62 ☐ Cent. 5707
 Holtung Emil Vesterbrog. 120 ☐ Cent. 5912
 Hommel Valdemar Frederiksborgg. 26 ☐ Cent. 2984
 Howoldt A F J Eriksg. 15 ☐
 Hvidt Georg Frederikssundsv. 151 Brh. ☐ Brh. 1
 Høegh P Adelg. 28 ☐ Palæ 353y
 Hoiby Anders Livjægersg. 25 ☐ Ø 899y
 Hoybye Ove Islands Brygge 13 ☐ Cent. 9150
 Ibfelt Alfred Borgerg. 116 ☐ Palæ 174
 Ipsen F Chr. Brohusg. 13 ☐ N 1165y
 Ipsen I M Fjords Allé 24 ☐ Cent. 8840
 Ipsen N K, N-Sogade 41 ☐ Cent. 6780
 Jacobsen A Absalonsg. 28 ☐ V 809
 Jacobsen Alfred, Fred. d. 7. G. 11 ☐ N 77x
 Jacobsen Georg A Istedg. 42 ☐ V 397 y
 Jacobsen H C Graastensg. 9 ☐ V 3142
 Jacobsen Johs. Istedg. 45 ☐ Cent. 1385
 Jacobsen N J Holbergsg. 6 ☐ Cent. 5679
 Jacobsen Thorvald Strandv. 189 Hell. ☐ Hell. 72x
 Jacobsen Valdemar Frdbg. Allé 45 ☐ C 6444
 Jans A C Wildersg. 52 ☐ By 2657 y
 Jans Christian Akts. Kastrup. 2 ☐ Am. 301x
 Jansen J R, St. Pauls G. 46 ☐ Palæ 68v
 Janssen Ch. Krogh Sortedamsdoss. 59 A ☐ Cent. 5766
 Jensen A Prætorius, Chr. Richardts V. S ☐ N 1132 x
 Jensen Aug. Gasværksv. 26 ☐ V 255
 Jensen Augusta Artilleriv. 50 ☐ Am. 685y
 Jensen Carl, N-Allé 13 A ☐ N 25 y
 Jensen Carl, N-Frihavnsg. 27 ☐ Ø 513x
 Jensen Carl G. Kongev. 121 ☐ Cent. 2542
 Jensen Carl E Knabrostr. 28 ☐ By 2367
 Jensen Carl & Co. Gefionspl. 5 ☐ Cent. 3261
 Jensen Chr. Ny Carlsbergv. 65 ☐ V 165
 Jensen Chr., H C Andersens G. 7 ☐ By 853y
 Jensen C P Rigeneg. 22 ☐
 Jensen Emil Th. Thorsg. 21 ☐ Tg. 359 y
 Jensen E T, Ø-Farimagsg. 57 ☐ Cent. 5166

Jensen Frants Smalleg. 56 ☐ Gh. 81
 Jensen Georg Nørretoftallé 11 Valby
 Jensen Hans Halmtoftvej 40 ☐ Cent. 9438
 Jensen H C Ny Carlsbergv. 23 ☐ V 1514v
 Jensen H S Toldbodg. 11 ☐ Palæ 1242y
 Jensen H V Kastrupv. 6 ☐ Am. 502 x
 Jensen I P Helgesv. 18 ☐ Gh. 376y
 Jensen I P Nørrebrog. 213 C ☐ Tg. 195y
 Jensen J Chr. Vesterbrog. 204 ☐ Cent. 7202
 Jensen Jens P G. Kongev. 68 ☐ Cent. 5473
 Jensen J N Faxeg. 8 ☐
 Jensen J N Valdemarsg. 81 ☐ V 1534x
 Jensen Johannes Jagtv. 12 ☐ N 707 y
 Jensen Julius, Hiort Lorenzens G. 2 ☐ N 1066 y
 Jensen Jørgen Holmbladsg. 4 ☐ Am. 7
 Jensen L Helgesv. 27 ☐
 Jensen M C Volundsg. 16 A ☐
 Jensen M P Holmbladsg. 2 B ☐
 Jensen Niels Arkonag. 21 ☐ V 1387x
 Jensen Ole Aagade 104 ☐ N 1816
 Jensen O P G. Kalkbrænderiv. 24 ☐ Ø 2357y
 Jensen Peter Vingaardstr. 21 ☐ Cent. 2153
 Jensen R, Fred. d. 7. G. 21 ☐
 Jensen S C Slagelseg. 11 ☐ Ø 687y
 Jensen Sofus Nansensg. 13 ☐ Cent. 1409
 Jensen Soph. Lyngby Hovedg. 55 A Lyngby ☐ Lyngby 153
 Jensen Sophus Ryesg. 90 ☐ Ø 2173 x
 Jensen Søren Frederiksborgg. 33 ☐ Cent. 1223
 Jensen V Kildevældsg. 67 ☐ St. 245 y
 Jensen Vald. Ingerslevsg. 128 ☐ V 701 y
 Jensen Victor, Holger Danskes V. 69 ☐ Gh. 448 x
 Jensen Viggo Sindshvilev. 18 ☐ Gh. 152
 Jensen's Vilh. Eftf. Romersg. 11 ☐ Cent. 2180
 Jensen Vilh. Thorsg. 29 ☐ Tg. 689y
 Jensen Vilhelm, V-Voldg. 94 ☐ Cent. 1436
Lager af C H Monster & Søns Vin. Lærerandør til Forbrugsforeningen.
 Jeppesen J P Borgerg. 136 ☐ Palæ 1466
 Jeppesen Laurits, Ø-Farimagsg. 14 ☐
 Jørgensen Ludvig Viborgg. 25 ☐ Ø 381 y
 Jessen M F Nansensg. 40 ☐ By 5011 y
 Johannessen Wm. Østerbrog. 136 ☐ Ø 623
 Johansen A K, Ny Kromprinsseg. 5 ☐
 Johansen A W Trekronersg. 42 Valby ☐ Vh. 180
 Johansen Henry Olufsv. 6 ☐ Ø 1803y
 Johansen Johs., PD Lovs Allé 5 ☐ Cent. 5908
 Johansen Lars Enghavev. 24 ☐ V 1093 y
 Johansen P Islands Brygge 25 ☐ Am. 705 x
 Johansen P Prinsesse Charlottes G. 19 ☐ N 1319y
 Johansen Peter, Prinsesse Maries Allé 17 ☐ V 1106 u
 Johnsen Hans Peder hvitfeldtstr. 13 ☐
 Jonassen C S Østerbrog. 90 ☐ Cent. 2256
 Juhl J N Lyngbyv. 27 B ☐ St. 291 y
 Justiniano F Blaagaardsg. 13 ☐ N 534 x
 Justiniano H Gernersg. 45 ☐ Palæ 936x
 Juul K M Lykkegaard Østbaneg. 111 ☐ Ø 851
 Juul-Hansen C Fiolstr. 32 ☐
 Jørgensen Albert Lyngbyv. 14 ☐ St. 97 y
 Jørgensen Albert Fyensg. 9 ☐ N 80 x
 Jørgensen Axel Østerbrog. 53 ☐ Ø 424 x
 Jørgensen Chr. Landskronag. 25 ☐ St. 249y
 Jørgensen Edvin Nørrebrog. 223 ☐ Tg. 371x
 Jørgensen H Overg. o. V. 56 ☐ By 2605 y
 Jørgensen H Halvor Hvid Wedellsborgg. 63 A ☐ St. 346x
 Jørgensen Hartvig Øresundsv. 22 ☐ Am. 779y
 Jørgensen H V Frederiksv. 25 ☐ Gh. 1241u
 Jørgensen J Falkonerallé 35 ☐ Gh. 385x
 Jørgensen J C Korsg. 30 B ☐
 Jørgensen Johan Steng. 18 ☐ N 470x
 Jørgensen Julius, N-Farimagsg. 64 ☐ Cent. 5368
 Jørgensen J H Slotsg. 14 ☐ N 673y
 Jørgensen's Lauritz Eftf., H C Jensens V. 18 ☐ Tg. 344x
 Jørgensen L H Prinsesse Charlottes G. 23 ☐
 Jørgensen M Lollandsv. 32 ☐
 Jørgensen N, Akts., Elmeg. 15 ☐ Cent. 6946
 Jørgensen Otto Godthaabv. 30 ☐ Gh. 626y
 Jørgensen P E Strandboulevard 31 ☐ Ø 178

Jørgensen Peter Colbjørnsensg. 15 ☐ ☐ Cent. 7159 & 3643
 Jørgensen Sophus Hellerupv. 43 Hell. ☐ Hell. 348
 Jørgensen V Aalekistev. 204 Vanl. ☐ Vanl. 66
 Kaufmann Ludvig st. Kongensg. 48 ☐ ☐ Palæ 419 y
 Kierulff Anker Classensg. 53 ☐
 Kindberg's F Effft. Ny Kronprinsessest. 5 ☐ ☐ Cent. 4333
 Kissling A Callisensv. 12 Hell.
 Kjær Bernh. Strandv. 151 Hell. ☐ Hell. 50
 Kjær Thyge, H C Ørstedes V. 37A ☐ ☐ Cent. 8452
 Kjørulf H Ravnsborgg. 22 ☐ ☐ Cent. 3071
 Kbhvns. billige Kolonialhdl., Akts., Alexandrav. 7 ☐
 Kbhvns. Kolonialvarelager Knabrostr. 3 ☐ ☐ Cent. 2899
 Kbhvns. kontante Urtekræmforr., Akts., Vingardsstr. 17 ☐ ☐ By 1636 x
 Kbhvns. ny SukkerhusSkinderg. 32 ☐ ☐ Cent. 1963
 Kjøge Carl Vesterbrog. 204 ☐ ☐ Cent. 7202
 Kleckers Heinrich Odinsg. 10 ☐
 Klusmann Frederik, Holger Danskes V. 17 ☐ ☐ Gh. 281
 Klyssing Chr. Saxog. 94 ☐ ☐ V 813y
 Knudsen Ad. Tyrolsg. 10 ☐ ☐ Am. 223 y
 Knudsen Carl Brobergsg. 1 ☐ ☐ Cent. 3115
 Knudsen Edv. Aug. St. Annæ Pl. 10 ☐ ☐ Palæ 1002 y
 Knudsen J. J., Peter Fabers G. 39 ☐
 Knudsen J., St. Peder Str. 30 ☐ ☐ By 1272 x
 Knudsen R. Englandsv. 28 ☐ ☐ Am. 426x
 Koch Mathias M Højbropl. 9 ☐ ☐ By 1216
 Koch Peter Istedg. 65 ☐ ☐ V 1191y
 Koch S R Gjentofteg. 16 ☐ ☐ Tg. 312
 Koch W R Reventlowsg. 24 ☐ ☐ Cent. 3639
 Koefoed J C, Julius Bloms G. 9 ☐ ☐ Tg. 470
 Kolonialforr. Aladdin Andreas Bjørns G. 2 ☐ ☐ By 2774 x
 Kolonialvarelageret N-Voldg. 80 ☐ ☐ Cent. 325
 Kongshæk Jacob Kong. Nyt. 24 ☐ ☐ Cent. 8982
 Korsbjerg J P. S-Boulevard 59 ☐ ☐ V 347v
 Korshøj C A Nannsg. 16 ☐
 Kragh's Carl Kolonialhdl. Akts., Dannebrogsg. 24 ☐ ☐ V 3104
 Kragh Har. V Saxog. 76 ☐
 Kroll Johan E Dronn. Tværg. 52 ☐ ☐ Cent. 5905
 Kronkvist G Strandv. 185 Hell. ☐ Hell. 68
 Krüger Anton Viktoriag. 17 ☐ ☐ V 2756
 Krøger Anton G. Kongev. 51 ☐ ☐ Cent. 2743
 Kühl's Chr. W Enke Helgesensg. 18 ☐
 Købmandsboden, Akts., Rantzausg. 62 ☐ ☐ N 1677y
 Købmandsforr. Godthaab ved Hagbarth Nielsen, Otto Liebes Allé 6 Taarnby Vilaby pr. Kastrup ☐ Kastrup 85
 Langgades Magasiner, Valby, Akts., Langg. 52 Valby ☐ Vb. 270y
 Larsen Anders Løngangstr. 21 ☐ ☐ By 2402x
 Larsen Anders Strandboulevard 158 ☐ ☐ St. 313y
 Larsen Carl J. Antonig. 11 ☐
 Larsen Fritz Vodroffsv. 17 A ☐
 Larsen Harald, St. Annæ G. 38 ☐ ☐ By 374x
 Larsen I Chr. Korsg. 12 ☐ ☐ N 236 y
 Larsen I M, N-Frihavng. 83 ☐ ☐ Ø 191
 Larsen Johannes, Ø-Farimagsg. 69 ☐ ☐ Cent. 3361
 Larsen Jørgen Skinderg. 35 ☐ ☐ By 2064
 Larsen Lauritz, Ø-Farimagsg. 27 ☐ ☐ Cent. 1961
 Larsen L P Aarhusg. 80 ☐ ☐ Ø 1085
 Larsen L V Guldborgv. 1 ☐
 Larsen's M Effft. Smedg. 8 ☐ ☐ N 1034
 Larsen Martin Østerbrog. 17 ☐ ☐ Cent. 4489
 Larsen N C Vesterbrog. 62 A ☐ ☐ V 1455 y
 Larsen N J Nikolajg. 27 ☐ ☐ By 1256 x
 Larsen N P Saxog. 87 ☐ ☐ Cent. 4710
 Larsen P Blegdamsv. 44 ☐ ☐ N 2157
 Larsen P Viborgg. 74 ☐ ☐ Ø 643 y
 Larsen Poul, N-Søgade 25 A ☐
 Larsen Reinh. Rosenv. Allé 19 ☐ ☐ Cent. 9400
 Larsen Vilh. Flensborgg. 32 ☐
 Larsen William O, Carlsg. 1 ☐ ☐ Am. 136 y
 Lassen Laur. J Thorvaldsensv. 15 ☐ ☐ N 1755y
 Lauritsen Jens Jagtv. 6 ☐ ☐ N 1737 y
 Lauritzen Anker Vesterbrog. 2A ☐ ☐ Cent. 2152
 Lavigne Emil Nørrebrog. 205 ☐ ☐ Cent. 9849
 Laybourn Jul. Colbjørnsensg. 28 ☐ ☐ Cent. 2262

Laybourn Wilh. Vesterg. 20 ☐ ☐ Cent. 1180
 fh. Lebahn's Frits Effft. Holbergsg. 19 ☐ ☐ Cent. 363
 Lemvig-Müller O G Krystalg. 6 ☐ ☐ Cent. 1569
 Lendorff Georg Sølv. 85 B ☐ ☐ Cent. 3678
 Lendorff Ludvig N-Farimagsg. 11 ☐ ☐ Cent. 1354
 Lentz Oluf Nørrebrog. 61 ☐ ☐ Cent. 7201
 Lerche C F Gothersg. 58 ☐ ☐ Cent. 4659
 Levy Berendt Istedg. 100 ☐ ☐ V 371x
 Liebst Henning A, N-Frihavng. 76 ☐ ☐ Cent. 5426
 Lillienberg E Dannebrogsg. 50 ☐ ☐ V 115 y
 Lind Frederik Krsthvns Voldg. 7 ☐ ☐ By 2412x
 Lindgreen O F Sofiev. 17 ☐ ☐ Cent. 1199
 Lindgren Joh. A Slotsg. 27 ☐ ☐ N 168x
 Linnet Elise Baggesensg. 34 ☐
 Lippert C E Nørrebrog. 94 ☐ ☐ Cent. 3999
 Lodahl Vald. Amagerbrog. 227 ☐ ☐ Am. 320
 Lohmann Th., Peter Fabers G. 11 ☐ ☐ N 533y
 Lorentzen Chr. St. Pauls G. 45 ☐ ☐ Cent. 2900
 Lorenz Jul. Dr. Abildgaards Allé 3 ☐ ☐ N 1555y
 Lous Victor, Ø Farimagsg. 24 ☐ ☐ Cent. 7461
 Ludvigsen H Haderslevg. 27 ☐ ☐ V 1422y
 Lund Chr. Mariendalsv. 35 ☐ ☐ Gh. 698y
 Lund Emil Helsingborgg. 8 ☐
 Lund Sophus & Co. Lyngby Hovedg. 23 Lyngby ☐ Lyngby 88
 Lundstrøm Wilh. Ryseg. 59 ☐ ☐ Cent. 6878
 Lybecker Nicolaj Langg. 90 Valby ☐ Vb. 19x
 Løff E Bernstorffsv. 9 ☐ ☐ V 1137y
 Løve Julius Slotsg. 9 ☐ ☐ N 672 y
 Madsen H P, Gl. Mont 41 ☐ ☐ By 1512
 Madsen Jessen, Akts., Gl. Kongev. 37 ☐ ☐ V 1934x
 Madsen N H Yrsav. 8 ☐
 Madsen Peter, Gl. Kongev. 117 ☐ ☐ Cent. 2574
 Madsen P Neergaard Kong. Nyt. 24 ☐ ☐ Cent. 8916
 Madsen Robert Dronn. Tværg. 38 ☐ ☐ Palæ 229x
 Madsen R P Dalgas Allé 13 Valby
 Madsen V Gemynte, Birkeg. 10 ☐ ☐ N 64x
 Magnussen Oluf C st. Kongensg. 87 ☐ ☐ C 4504
 Maney Johan Holmbladsg. 60 ☐
 Mathiesen Alfred Falkoner Allé 667 ☐ ☐ Gh. 644y
 Mathiesen B J Grenaaagade 1 ☐ ☐ Cent. 6721
 Mathiesen Steffen, N-Frihavng. 50 ☐ ☐ Ø 553x
 Mathiassen Folmer Griffenfeldtsg. 21 ☐ ☐ N 705x
 Mathiassen Carl Jærnbaneallé Vanl. ☐ Vanl. 58
 Matzen C Absalonsg. 19 ☐
 Mehnen B Anton Isaffjordsg. 6 ☐ ☐ Am. 700
 Meilstrup Vilh. st. Kongensg. 122 ☐ ☐ Palæ 887u
 Meiniche I P Dybbølsg. 58 ☐ ☐ Cent. 8871
 Mentz Henrik Gl. Kongev. 101 ☐ ☐ Cent. 2499
 Merkur af Hellerup, Akts., Strandv. 193 Hell. ☐ Hell. 907u
 Merkur, Kbhvns billigste Urtekræmforr., Grønneg. 38 ☐ ☐ Cent. 499
 Mertz L Holmbladsg. 8 ☐ ☐ Am. 76x
 Meyer Alfred G. Ågirsg. 43 ☐ ☐ Tg. 734x
 Meyer Heinrich Enghavepl. 1 ☐ ☐ V 788
 Meyer's Julius Effft. Stormg. 2 ☐ ☐ Cent. 1312
 Meyer William Lavendelstr. 12 ☐ ☐ By 2111y
 Michelsen L Pilcalle 53 ☐ ☐ Cent. 2905
 Mikkelsen S Matthæusg. 6 ☐ ☐ Cent. 8824
 Milling R Frederiksborgv. 46 ☐ ☐ Tg. 440 x
 Mollerup Martin Landskronag. 29 ☐ ☐ St. 214x
 Mortensen C Odenseg. 28 ☐ ☐ Ø 426
 Mortensen C B Strandboulevard 71 ☐ ☐ Ø 792y
 Mortensen C H Volundsg. 29 ☐
 Mortensen H H Amagerbrog. 102 ☐ ☐ Am. 104u
 Mortensen J Gasværksv. 19 ☐
 Mortensen Lauritz, Akts., Holmbladsg. 34 ☐ ☐ Am. 230x
 Mortensen N J Ryseg. 70 ☐ ☐ Cent. 8723
 Mortensen NP Ny Toldbodg. 35 ☐ ☐ Cent. 4706
 Munck Chr. A Nørrebrog. 16 ☐ ☐ Cent. 3089
 Mungfeldt H Rigensg. 32 ☐ ☐ Palæ 1281y
 Munksgaard P Landskronag. 4 ☐ ☐ St. 24
 Munthe Axel Blaaagaardg. 20 ☐ ☐ N 20x
 Müller F C V Vesterbrog. 98 B ☐
 Møller Chr. Oehlenschlägersg. 38 ☐ ☐ V 1134x
 Møller Chr. Ågirsg. 67 ☐ ☐ Tg. 162x
 Møller Jul. Holmensg. 30 ☐
 Møller Johan Godthaabsv. 6 ☐ ☐ Gh. 217y
 Møller Ludvig Frederiksborgg. 5 ☐ ☐ By 2181

Møller Th. Nyhavn 47 ☐ ☐ Cent. 387
 Mørch Georg Lyngby Hovedg. 74 Lyngby ☐ Lyngby 315
 Mørch W Folkvarsv. 32 ☐ ☐ Gh. 1186x
 Mørch Axel Toldbodv. 1 ☐ ☐ Cent. 2599
 Mørch Georg Stormg. 31 ☐ ☐ By 2354 x
 Nathan Wulff, Ø-Farimagsg. 18 ☐ ☐ Cent. 3756
 Neelmeyster Hugo Amagerbrog. 233 ☐ ☐ Am. 121x
 Neiiendams Joh. A Sukkerhus Adelg. 34 ☐ ☐ Cent. 186
 „Neptun“ ved M C Glandt Suensonsg. 53 ☐ ☐ Cent. 3983
 Nielsen A, I. Frydsv. 21 ☐
 Nielsen Agnes I. Kongensg. 11 ☐
 Nielsen Alb. Holmbladsg. 40 ☐ ☐ Am. 440y
 Nielsen Alfred Toldbodv. 6 ☐ ☐ Cent. 3393
 Nielsen Andreas, L Strandstr. 16 ☐ ☐ Ct. 7654
 Nielsen Arnold Landskronag. 22 ☐ ☐ St. 121
 Nielsen August Kirstensg. 2 ☐ ☐ Cent. 8905
 Nielsen Axel Klareboerne 4 ☐ ☐ By 2636
 Nielsen Axel Vodroffpl. 5 ☐ ☐ Cent. 9437
 Nielsen Baltazar Strandv. 134 Hell.
 Nielsen C Vesterbrog. 69 ☐ ☐ V 1392y
 Nielsen Carl, H C Ørstedes V. 58 ☐ ☐ N 332x
 Nielsen Carl Øresundsg. 98 ☐ ☐ Ø 333y
 Nielsen Carl R Griffenfeldtsg. 11 ☐ ☐ N 136x
 Nielsen's Chr. Effft. Hellerupv. 1 Hell. ☐ Hell. 668y
 Nielsen Chr. A Godthaabsv. 69 ☐ ☐ Gh. 146
 Nielsen Chr. G Østerbrog. 1 B ☐ ☐ Ø 1650
 Nielsen Chr. R Frederikssundsv. 43 ☐ ☐ Tg. 810y
 Nielsen Chr. V Vilvordev. 1 Charlottl. ☐ Ordr. 50
 Nielsen Emil Gl. Jærnbanev. 19 Valby ☐ Vb. 169
 Nielsen F J Eriksg. 16 ☐
 Nielsen Fr. Hobrog. 2 ☐ ☐ Ø 66y
 Nielsen G Helgesv. 17 ☐ ☐ Gh. 350v
 Nielsen Gerhard Oehlenschlägersg. 32 ☐ ☐ Cent. 9381
 Nielsen H Borgerg. 118 ☐ ☐ Palæ 40
 Nielsen Hagbarth, V-Voldg. 12 ☐ ☐ By 1757x
 Nielsen Herman Ørdrupv. 49A Charlottl. ☐ Ordr. 260
 Nielsen Holger Villemoesg. 64 ☐ ☐ Cent. 2342
 Nielsen Holger Tingv. 30 ☐ ☐ Am. 402y
 Nielsen H P S Ahornsg. 16 ☐
 Nielsen J Besromg. 14 ☐ ☐ Tg. 103y
 Nielsen J Holmbladsg. 12 ☐ ☐ Am. 392y
 Nielsen J Jyllandsv. 2 ☐ ☐ Gh. 788x
 Nielsen Jakob Matthæusg. 16 ☐ ☐ V 873x
 Nielsen J C Flensborgg. 13 ☐
 Nielsen Jens L Livjærg. 30 ☐
 Nielsen Jens P Baldersg. 50 ☐ ☐ Tg. 473y
 Nielsen J F Slagelseg. 14 ☐ ☐ Cent. 5052
 Nielsen J Hemmed Balderspl. 6 ☐ ☐ Tg. 462
 Nielsen J P, N-Fasanv. 29 ☐ ☐ Gh. 863
 Nielsen Jørgen Enighedsv. 12 ☐ ☐ V 3058
 Nielsen Julius P Skinderg. 24 ☐ ☐ Cent. 149
 Nielsen K J, Gl. Jærnbanev. 30 Valby
 Nielsen Knud Istedg. 128 ☐ ☐ Cent. 2521
 Nielsen L Fredericiag. 82A ☐ ☐ Cent. 2973
 Nielsen Lars, Ø-Søgade 100 ☐ ☐ Ø 1619x
 Nielsen Lauritz Borgerg. 134 ☐ ☐ Palæ 1332x
 Nielsen M H Aggersborgg. 6 ☐
 Nielsen N Frederikssundsv. 9 ☐ ☐ Tg. 139
 Nielsen N A Birkeg. 23 ☐ ☐ N 21y
 Nielsen N C Oehlenschlägersg. 53A ☐
 Nielsen Niels Nørrebrog. 220 ☐ ☐ Tg. 330u
 Nielsen N P, St. Nikolaj V. 1 ☐ ☐ Cent. 5422
 Nielsen O Rysensteng. 14 ☐ ☐ By 336x
 Nielsen P Roarsv. 26 ☐ ☐ Gh. 662 x
 Nielsen Peter st. Kongensg. 103 ☐ ☐ Cent. 3222
 Nielsen P O Gammeltoftsg. 12 A ☐
 Nielsen Rasmus Rotheg. 8 ☐ ☐ Ø 1008x
 Nielsen Svend St. Peder Str. 31 ☐ ☐ Cent. 4166
 Nielsen S K Sundevedsg. 19 ☐
 Nielsen T Læssøeg. 14 ☐ ☐ N 283y
 Nielsen Theodor I. Kongensg. 11 ☐ ☐ By 122 y
 Nielsen Vilh. Nygaardsv. 19 ☐ ☐ St. 42 x
 Nilsson Axel E Enghavev. 21 ☐
 Norvin J P Samsøgade 7 ☐ ☐ St. 323y
 Nørrebros Magasiner Blaaagaardsg. 53 ☐ ☐ Cent. 9454
 Okholm I, H C Ørstedes V. 30 C ☐ ☐ Cent. 2681
 Olesen And. Frdbg. Allé 54 ☐ ☐ Cent. 374
 Olesen F A Overg. o. V. 30 B ☐ ☐ By 2628x
 Olesen N A Dronningensg. 12 ☐
 Olin Hugo A Landemærket 39 ☐ ☐ Cent. 8343

Olsen Alex. Sortedamsg. 11 [N] [C] Cent. 4915
 Olsen C A A'girsg. 25 [L] [T] Tg. 220 x
 Olsen Carl Holmbladsg. 42 [S] [A] Am. 580x
 Olsen Chr. O Oehlenschlaegerseg. 4 [V]
 Olsen H Admiralg. 29 [L]
 Olsen H C Husumg. 40 [L]
 Olsen H C. Gl. Kalkbrænderiv. 68 [O] [G] 0641y
 Olsen I C Landskronag. 72 [S] [St] St. 276x
 Olsen Jens Rolighedsv. 14 [V] [C] Cent. 5093
 Olsen L Mathildev. 2 [F] [G] Gh. 1351x
 Olsen L V Hellerupv. 36 [H] [H] Hell. 20
 Olsen N Dannebrogsg. 41 [V]
 Olsen Nicolai Blaaagaardsg. 22 [N] [C] Cent. 6939
 Olsen Vald. Thorsg. 127 [L] [T] Tg. 414x
 Orth K Jenslovsv. 1 Charlottl.
 Orth's William Eftf. Pilestr. 47 [K] [C] Cent. 7534
 Ottesen Axel Strandv. 201 [H] [H] Hell. 940
 Overgaard N Fælledd. 27 N [C] Cent. 3668
 Pakhuset v. R J Rasmussen St. Peder Str.
 26 [K] [C] Cent. 1110 & By 2338 x
 Palm-Greisen P Havneg. 11 [K]
 Paulsen Robert Svendsg. 1 [V] [V] V 413y
 Pedersen A Chr. Overg. o. V. 4A [C] [B] By
 777y
 Pedersen Chr. Holsteinsg. 30 [O] [O] 0 610 y
 Pedersen H M Elmeg. 21 [N]
 Pedersen Johs. E Prinsesseg. 73A [C] [B] By 1688
 Pedersen L Kultorvet 9 [K] [B] By 2558y
 Pedersen P Vesterbrog. 186 [V] [C] Cent. 4201
 Pedersen Wilh. Lyngbyg. 22 [L] [T] Tg. 371y
 Petersen A C Svanholmvs. 18 [V]
 Petersen Alb. Vodroffs Tværg. 12 [V] [V] V 1332x
 Petersen Alfr. St. Anna Pl. 13 [K] [A] Palæ 1255y
 Petersen Alfred Mariendalsv. 2A [F] [G] Gh. 130
 Petersen A M Prinsesseg. 73 A [C]
 Petersen A N Stefansg. 14 [L]
 Petersen Anders M Frederiksstadsg. 7 [V] [A]
 V 187
 Petersen A Nørby Vinkelv. 5 [V]
 Petersen Aug., Henrik Rungsg. 2 [N]
 Petersen C Langg. 49A Valby [V] Vb. 262v
 Petersen Carl Kronborgg. 14 [L] [T] Tg. 23y
 Petersen Carl, S-Boulevard 65 [V] [V] V 1317 y
 Petersen Carl Vesselsg. 13 [N] [C] Cent. 2500
 Petersen Carl C Blegdamsv. 70 [O] [N] N 2020x
 Petersen Carl C Classensv. 18 [O] [O] 0 544x
 Petersen C E Nojsomhedsv. 1 [O] [C] Cent. 2439
 Petersen Chr. Torveg. 25 [C] [C] Cent. 1738
 Petersen Chr. Ny Carlsbergv. 2 [V] [V] V 640 x
 Petersen Chr. N Ribeg. 8 [O] [C] Cent. 4929
 Petersen C P Tottegaard's Allé 21 Valby
 Petersen E Fjølstr. 15 [K]
 Petersen Emanuel Valhals Allé 8 [S] [A] Am.
 614x
 Petersen Ernst Falkonerallé 73 [F] [G] Gh. 535y
 Petersen Georg Frederiksv. 22 [F] [G] Gh. 1329y
 Petersen Holger Aaboulevard 27 [V] [C] Cent. 7306
 Petersen I Ny Toldbodg. 25 [K] [A] Palæ 608x
 Petersen I P Rantzauvg. 25 [N] [N] N 1671y
 Petersen Jacob G L Kongev. 146 [V] [C] Cent. 2856
 Petersen Johan Ryseg. 112 A [O] [O] 0 2177y
 Petersen Johs. G Rantzauvg. 31 [N] [N] N 1018y
 Petersen J P. Jesper Brochmands G. 11 [N] [A]
 N 1651y
 Petersen J P Rigensg. 30 [K] [A] Palæ 1230x
 Petersen Jul. Ydunsg. 10 [L] [T] Tg. 458 x
 Petersen Jul., Ole Suhrs G. 6 [K] [B] By 328x
 Petersen Jul. Kühnel, Niels Ebbesens V. 23V
 [C] Cent. 2952
 Petersen Laur. Langebrog. 1 [C]
 Petersen Léon Dybbølsg. 24 [V] [C] Cent. 8214
 Petersen L P Rysg. 75 [O] [N] N 940 y
 Petersen Marie Kronborgg. 7 [L] [T] Tg. 684y
 Petersen Marinus Langg. 23 Valby [V] Vb. 201x
 Petersen Marius Blaaagaardsg. 35 [N] [C] Cent.
 3448
 Petersen Nicolaj Jagtv. 52 [L] [C] Cent. 1961
 Petersen O Baggensg. 22 [N]
 Petersen P Falstersv. 10 [L]
 Petersen Peter Nyelandsv. 20 [F] [G] Gh. 375y
 Petersen Peter Blegdamsv. 74 [O]
 Petersen R Danmarksg. 18 [V]
 Petersen Severin G L Kongev. 19 [O] [V] V 1947y
 Petersen Sophus A Nordbaneg. 18 [L] [T] Tg. 382
 Petersen Th. Kapelv. 51 [N] [N] N 1101y
 Petersen Th. J Bentzonsv. 23 [F] [G] Gh. 633y
 Petersen Vald. Borgerg. 144 [K] [A] Palæ 50
 Petersen Viggo Sverrigsg. 11 [S]
 Petersen Willum Enghavepl. 13 [V] [V] V 1672x
 Pfeiffer Carl Godthaabsv. 48 [F] [C] Cent. 8587

Pihl N Aarhusg. 9 [O] [O] 0 870x
 Pihl O P Flensborgg. 45 [V] [V] V 736y
 Polack L Thorupsg. 12 [N]
 Poulsen Carl, N-Frihavng. 106 [O] [O] 0 1280x
 Poulsen Holger st. Strandstr. 20 [A] [A] 1022x
 Poulsen M P Kirsteinsg. 7 [O]
 Poulsen Thygo Classensg. 44 [O] [C] Cent. 2127
 Præst W Branth Hellerupv. 10 [H] [H] Hell. 846
 Raagaard Crilles I Amagerbrog. 255 [S]
 [A] Am. 289x
 Radich Jens Pileallé 43 [O] [C] Cent. 6986
 Ranch Søren Howitsv. 27 [F] [G] Gh. 399 y
 Randrup Ch. Vesterbrog. 168 [V] [C] Cent. 2539
 Rasch C Fredensg. 14 [N]
 Rasmussen A Ullerupg. 2 [V] [V] V 552y
 Rasmussen A P, Ole Jørgensens G. 14 [L]
 [T] Tg. 223y
 Rasmussen C Aaboulevard 72 [N]
 Rasmussen Carl R Frederiksbergg. 28 [K] [C] Cent.
 3195
 Rasmussen Ejner Villemoesg. 7 [O] [C] Cent. 9865
 Rasmussen Ernst Sundevedsg. 3 [V] [C] Cent. 8744
 Rasmussen H Blegdamsv. 126 [O] [O] 0 2138 x
 Rasmussen H Prinsesseg. 10 [O] [B] By 2609x
 Rasmussen Hugo Holmiensg. 36 [K] [B] By
 1057y
 Rasmussen Julius Dybbølsg. 50 [V] [V] V 412 x
 Rasmussen L P Strandboulevard 72 [O] [O] 0 1233
 Rasmussen Marius Gartnerg. 9 [N] [N] N 1715y
 Rasmussen Niels Laxeg. 29 [K] [B] By 6216
 Rasmussen Peter, H C Ørstedes V. 51 A [V]
 [C] Cent. 833
 Rasmussen Peter Pileallé 7C [F] [V] V 95
 Rasmussen Ph. A Rysg. 77 [O] [O] 0 2010 x
 Rasmussen R Aarhusg. 43 [O]
 Rasmussen R P Landemarket 19 [K] [B] By
 4488
 Rasmussen Vald. Slotsg. 31 [N] [N] N 656y
 Rasmussen Wilhelm, Ny Kronprinsesseg. 23
 [K] [A] Palæ 556 x
 Rasmussen William Heimdalsg. 5, 7 [L] [T] Tg.
 468x
 Rasmussen V E Poppelg. 16 [N]
 Raunsholt N S Kalkbrænderiv. 2 [O] [O] 0 491x
 Reffling Carl, Strandv. 134 [H] [H] Hell. 131
 Reimer Wald. Th. Pilestr. 14 [K] [C] Cent. 4984
 Reith's Folmer Lager ved Harald Jacobsen
 Herluf Trolles G. 23 [K] [C] Cent. 1053
 Reiter Johannes Gothersg. 167 [K] [B] By 545y
 Remien C Hellerupv. 39 [H] [H] Hell. 318
 Ribber Albert Dybbølsg. 18 [V] [C] Cent. 5945
 Richter Knud Holmbladsg. 19 [S]
 Richter L A Korsg. 9 [N]
 Ringe-Jørgensen Chr. Ahornsg. 8 [N] [N] N 726
 Ritzau Gustav Vesterbrog. 102 [V] [C] Cent. 7136
 Rye Jørgen Strandboulevard 145 [O] [O] 0 82
 Salomonsen's S M Eftf. Bredg. 31 [K] [C] Cent. 9
 Samuelsen H Smalleg. 40 [F] [G] Gh. 353 x
 Schade Wilh. Amagerbrog. 162 [S] [A] Am. 391
 Schellig Th. Wiehovs. 2 [H] [H] Hell. 636
 Scheuer Albert Estersv. 25 [H] [H] Hell. 498x
 Scheuer I Kildeveidsg. 44 [S] [St] St. 62
 Schiang Christian st. Kongensg. 94 [K] [C] Cent.
 4317
 Schmidt Anton Baldersg. 4 [L] [T] Tg. 102x
 Schmidt Hjalmar Amagerbrog. 178 [S] [A] Am. 77
 Schmidt Johs. A Strandboulevard 110 [O] [O]
 0 1279 x
 Schmolker Vald. Ny Carlsbergv. 8 [V] [V] V 579y
 Schnack I Chr. Vesselsg. 8 [N] [N] N 652y
 Schneider Chr. Klerkeg. 8 [K] [A] Palæ 231
 Schnorr H Woltersg. 1 [S] [A] Am. 325
 Schnorr Waldemar Lyong. 10 [S]
 Schou S Eckardt Frdbg. Allé 27 [V] [C] Cent. 2912
 Schousen E. Akts. Rosenv. Sideallé 1 [O] [O] 0 831y
 Schröder Ludvig Viborgg. 11 [O] [O] 0 603x
 Schubart Aug. Kjobmagerg. 28 [K] [C] Cent. 3320
 Schultz Axel Lundsg. 7 [O] [C] Cent. 4237
 Schultz Knud Dronningensg. 27 [C] [B] By 2238x
 Schwencke S V Gormsg. 12 [L]
 Schäfer G V Helsingborgg. 8 [S]
 Schomherr August Guldbergsg. 47 [N] [N] N 78x
 Schomherr Holger, N-Fasanv. 12 A [F] [G] Gh.
 120 x
 Sehested M Nansensg. 21 [E] [B] [B] By 5059 u
 Sigurdson Arne S Holsteinsg. 56 [O] [O] 0 858x
 Simonsen Carl Nansensg. 24 [K]
 Simonsen Viggo H Falkonerallé 77 [O] [G] Gh.
 158
 Skaarup Carl Rysg. 12 [N] [N] N 171 x

Skjoldager Emil Classensg. 10 [O] [O] 0 422x
 Skovgaard Thorv. Frederiksbergg. 44 [C] [C] 1142
 Smith Chr. Fredensg. 10 [N] [C] Cent. 7279
 Sommer Vald., H C Ørstedes V. 35 [V] [C] Cent.
 2966
 Specht Ernst, V-Voldg. 90 [O] [C] Cent. 1653 & 8147
Holckenhuss Magasiner.
 Specialforr. „Sana“ ved C C Hansen Skinderg.
 28 [K] [C] Cent. 5650
Filial Smalleg. 17 [F] [G] Gh. 682x
 Staffeldt L A Godthaabsv. 26 [F] [G] Gh. 419y
 Stallknecht G Ny Aaboulevard 8 [L]
 Steensen F Sofiev. 20 [V] [N] N 1513
 Steger I Stationsv. Holte
 Stoltze Chr. Carolinev. 17 [L] [T] Tg. 520y
 Store Jacobsborg Kolonialforr. ved Jørgensen
 Østerbrog. 106 [O] [O] 0 69
 Stripp Chr. Akts. Brobergsg. 11 [C] [B] By 2384x
 Stripp Chr. Amagerbrog. 142 [S] [A] Am. 127y
 & Am. 762x
 Sukkerhuset Gl. Strand 24, Jens Knudsen,
 Gl. Strand 24 [K] [C] Cent. 3921
 Sukkerhuset N-Voldg. 80 [K] [C] Cent. 325
 Sukkerhuset St. Croix ved J. P Petersen Skin-
 derg. 36 [K] [C] Cent. 9138
 Sukkerhuset 77 Georg Nygaard, Vesterbrog.
 77 [V] [V] V 877
 Sundbyholms Kolonial-Magasiner, Akts.,
 Amagerbrog. 102 [S] [A] Am. 104 u
 Surland Vald. Poppelg. 8 [N] [N] N 1892x
 Svendsen C E Ny Carlsbergv. 85 [V]
 Svendsen S P Ny Kronprinsesseg. 2 [K] [A] Palæ
 151y
 Søndergaard-Møller Rysg. 108 [O]
 Sørensen A M Vesterbrog. 116 [V] [V] V 1249
 Sørensen Anders Korsg. 54 [N] [N] N 3y
 Sørensen A P, Steenstrup's Allé 67 [V] [C] Cent. 2974
 Sørensen Axel Gasværksv. 12 [O] [V] V 293v
 Sørensen B Jægersborg. 18 [L] [T] Tg. 336
 Sørensen Emil Nansensg. 62 [K] [C] Cent. 7052
 Sørensen H A Prinsesseg. 55 [C] [B] By 2489x
 Sørensen Hansenius Langg. 73 Valby [V] Vb.
 302
 Sørensen J M Rolighedsv. 13 [V]
 Sørensen Johs. S. Abel Cathrines G. 16 [O] [C] Cent.
 7437
 Sørensen Peter Bülowsv. 38 [C] [V] [N] N 1256
 Sørensen Rasmus, Ø-Fasanv. 237 [L] [T] Tg. 144x
 Sørensen S H Tagensv. 50 [L] [T] Tg. 135x
 Sørensen Skjold Aaboulevard 4 [N] [C] C 7083
 Sørensen Søren Baggensg. 27 [N] [N] N 972x
 Sørensen Søren S-Boulevard 78 [V] [V] V 629x
 Sørensen TS, FF Ulriks G. 8 [S]
 Sørensen V. Ø-Fasanv. 60 [F]
 Sørensen Viggo Vesterbrog. 176 [V] [C] C 4858
 Sørensen-Krogh C, Fred. d. 7. G. 9 [N] [N] N
 1386
 Tambon Valdemar Nansensg. 39 [K] [B] By
 5003
 Tange Søtoft Gl. Kongev. 155 [V] [C] Cent. 8016
 Tetzlaff Chr. Ny Adelg. 9 [K] [C] Cent. 3242
 Thejll J O Forchhammersv. 11B [V] [V] V 908x
 Thomsen C V Amagerbrog. 245 [S] [A] Am. 589y
 Thorendahl Maria Nansensg. 4 [K]
 Thorund Theodor Thorupsg. 2 [O] [N] N 123y
 Thorup Axel Tømmerg. 1 [N] [C] Cent. 5632
 Thorup Peter Lipkesg. 2 [O] [C] Cent. 2056
 Thygesen Chr. Livjærgerg. 10 [O] [C] Cent. 2274
 Thygesen P D Bragesg. 20A [L]
 Thygesen T C Melchiorpl. 5 [O] [C] Cent. 6839
 Tjellesen's Severin Eftf. Lykkesh. Allé 5 B
 [V] [C] Cent. 5751
 Tofte & Michelsen Tordenskjoldsg. 14 [K]
 [C] Cent. 1121
 Tougaard Chr. Smedeg. 2 [N] [N] N 1231y
 Trane Gustav Solvg. 26 [K] [C] Cent. 6908
 Trier Jacob Pilestr. 39 [K] [C] Cent. 1567
 Træff M L, Carl Bernhards V. 12 [V] [V] V 149
 Tønnesen Emil Vesterbrog. 127 A [V] [V] V 47x
 Tønnesen J Rørholm. 14 [K] [B] By 791v
 Tønnesen Th. Istedg. 134 [V] [C] Cent. 5324
 Urtekræmmerforretningen Gefion Akts., Ran-
 dersg. 11 [O]
 Urtekræmmerforretningen Wonsyld Akts., Vik-
 toriag. 18 [N] [V] V 1481y
 Wagner A Holsteinsg. 54 [O] [O] 0 924x
 Wagner A L Nyelandsv. 42 [F] [G] Gh. 1167
 Wagner A V Raadmandsg. 25 [L] [T] Tg. 343
 Wagner F Nitivej 1 [F] [G] Gh. 351

Wahlstrøm Ferd. Viborg. 29 ☐ ☐ Ø 549y
 Wallentin Chr. Bangertsg. 9 ☐ ☐ N 502y
 Vallentin Wilh., Ø-Fasanv. 211 ☐ ☐ Tg. 442x
 Walther Carl Ryesg. 82 B ☐ ☐ Ø 2073y
 Wandel Peter Gl. Kongev. 113 ☐ ☐ C 2926
 Wegener O C Vesterbrog. 83 ☐ ☐ Cent. 2932
 Werge N A Ny Østerg. 5 ☐ ☐ Cent. 3640
 Wesche Sigfred, Fred. d.6. Allé 2 ☐ ☐ Gh. 409
 Vesterbros Kolonialvaremagasin Vesterbrog.
 78 ☐ ☐ Cent. 2947
Indehaver S C Boesen.

Wiene August Zimmsg. 1 ☐ ☐ Ø 1535y
 Wieth Emanuel, St. Peder Str. 24 ☐ ☐
 Wilhelmens Ekv. Carstengs. 19 ☐ ☐
 Villakvarterets Magasiner v. P Faber Kon-
 gensv. 18 ☐ ☐ Cent. 4200

Willer Georg Vesterbrog. 177 ☐ ☐ Cent. 5907
 Wissenberg L P, Peter Bangs V. 35 ☐ ☐
 ☐ Cent. 9541

Voetmann HF Strandv. 98 Hell. ☐ ☐ Hell. 823
 Vollerslev Peter Grundtvigsv. 16 ☐ ☐ V 2337x
 Voss Johannes Aaboulevard 64 ☐ ☐ N 1195
 Wulff Berthel Bjelkes Allé 18 ☐ ☐ Tg. 349y
 Würtz H, Henrik Ibsens V. 29 ☐ ☐ V 611x
 Østerbros Sukkerhus Østerg. 23 ☐ ☐ Ø
 2193 y

Artikler for Urtekræmmere.

Kbhvns Gulvkludfabr. Øresundsg. 4 ☐ ☐ C 5144

Lindved-Petersen's Efff.,
 Kompagnistræde 11 ☐ ☐ Cent. 3117

Lindved-Petersen's Efff.

*Allt løst Butiksinventar, Vin-
 duesudstyr, Vægte, Kaffebrændere.
 Eneforhandler af K. Parker &
 Co's Kaffe møller til Haand- og
 Maskinkraft.*

NB. Specialitet! Nyhed!
rentmalende Kværne.

Kompagnistræde 11 ☐ ☐ Cent. 3117

Møller & Landschultz Studiestr. 19 ☐ ☐ Cent.
 8202 & 8203. — *Frokostpapir og Mellem-
 lagspapir. Forhandlere stor Rabat*

Raaschou P G Landskronag. 15 ☐ ☐ St. 51y
Specialitet: Aluddin Crème.

Schrøder & Jørgensen's Efff., Vodroffsv. 6 ☐ ☐
 ☐ Cent. 2943

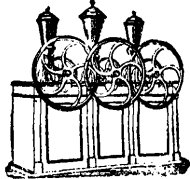

**Maskiner for
 Urtekræmmere,
 Kaffehandlere
 Bagere,
 m. fl.**

Sunnert's Kr. Efff. Teglgårdstr. 5 ☐ ☐ Cent. 118
 & 1875. — *Poser og Papirvarer.*

Vaaben.

(se tillige Bøsse magere)

A. Kjøbenhavn.

Achen Chr. Stormg. 12 ☐ ☐ Cent. 3394, Lager
 ☐ Cent. 4582 *Jagt- og Salonvaaben en gros.*
 Bahnsen Ferd. S. st. Kongensg. 46 ☐ ☐ Palæ 367y
 Bergmann & Hüttemeier Havneg. 5 ☐ ☐ Cent.
 3057. — *Jagtvaaben en gros & en detail.*
 Dansk Rekybriffl Syndikat Saxog. 63-69 ☐ ☐
 ☐ Cent. 2567 & V 631
Fabrik Frihamen ☐ ☐ Cent. 10065.
 Dansk Vaabenlager ved Ferd. S Bahnsen
 Toldbodg. 10 ☐ ☐

Poulsen Poul st. Kongensg. 33 ☐ ☐ Cent. 7722
 Schmidt's H. Efff., CO Tesch, Vingaardstr. 15
 ☐ ☐ By 3586

B. Købstæderne.

Aarhus:

Aquila, Poul Nielsen ☐ 1011
 Fonss Willum ☐ 1442
 Tander Ingv. ☐ 699. *En gros.*

Herning:

Nielsen Chr. Møller ☐ 122
Belgiske Jagtgeværer.

Korsør:

Guldmann's Julius Efff. ☐ 104

Middelfart:

Petersen Brødrene N & Kr. ☐ 5

Odense:

Bjerre A. Klingenberg 6 ☐ 397
 Odense Vaabenhandel, Harald Nyborg, Ve-
 sterg. 65 ☐ 1249
*Største Udvalg i Vaaben, røgsvagt Krudt
 og Patroner.*

Rødby:

Nielsen A ☐ 8

Svendborg:

Hansen H O ☐ 42

Vejle:

Frandsen C S
*Hammerles, Dublet & Drilling.
 Reparationer udføres smukt og billigt.*

Frederik E

Viborg:

Hansen Vilh. ☐ 104
 Reimer Christian ☐ 29

C. Landet.

Schultz H, Otterup ☐ 32

Vadske.

Heegaard Anker Havneg. 37 ☐ ☐ Cent. 134

Vadskegryder og Vadskekedler.

Hansen Jens Vesterg. 15 ☐ ☐ Cent. 1072
Spec.: Reserverede til ældre Gryder.

Heegaard Anker Havneg. 37 ☐ ☐ Cent. 134
Fritstaaende Vadskekedler.

Vadskemaskiner.

Almind Peter Blegdamsv. 114 ☐ ☐ Cent. 3742
 & Reservetelefon

PETER ALMIND

Blegdamsv. 114 ☐ ☐ Cent. 3742 & Re-
 servetelefon. Telegramadr. „Palmind“
*Fabrik af Vadskemaskiner, Skylle-
 maskiner og Strygemaskiner for
 Damp- og Haandkraft. Komplette
 og moderne Vadskerianlæg.*

Fabrikernes Salgskont. V. Voldg. 10 ☐ ☐ By 4678

Mammen & Drescher St. Annæ Pl. 26 ☐ ☐ Cent. 8765

MAMMEN & DRESCHER
 Patent-Dobbelt-
 vadskemaskiner
„Renvask“
 Kontor St. Annæ Pl.
 26 ☐ ☐ Cent. 8765
 Fabrik Blaagaardsg.
 41 ☐ ☐ N 1409 x.

Mathiasen Georg E Puggaardsg. 13 ☐ ☐ Cent. 9043

Georg E Mathiasen

Puggaardsg. 13 ☐ ☐ Cent. 9043

Original „Fulldamp“

*Vadskemaskiner, Strygemaskiner
 og Blankkemaskiner.*

Komplette Vadskerianlæg.

Semler & Matthiassen N-Voldg. 12 ☐ ☐ Cent. 1443
Hafnia Damp-Vadskemaskiner

Hjørring:

Andersen Ad. ☐ 110

Vadskerier.

A. Kjøbenhavn.

Albinussen NM, N-Frihavnsg. 57 ☐ ☐
 Andersen A Brorsonsg. 10 ☐ ☐ V 2984y
 Andersen AC, S-Boulevard 84 ☐ ☐
 Andersen AM Absalonsg. 40 ☐ ☐
 Andersen Carl Østersv. 4 Hell. ☐ ☐ Hell. 974x
 Andersen E, Henrik Ibsens V. 1 ☐ ☐
 Andersen H Landemærket 5 ☐ ☐ By 1177
 Andersen H Godthaabsv. 22 ☐ ☐ Gh. 298u
 Andersen K Langg. 40 Valby ☐ ☐ Vb. 540
 Andersen M Jærnbanev. 12 Gjentofte
 Arbejdshjem f. døvstumme Piger Lon-
 gangsstr. 21 ☐ ☐ Cent. 5559
 Berthelsen Domusv. 4 Klpg. 266
 Bjørn V st. Kongensg. 19 ☐ ☐ Palæ 822y
 Bleggaardens Dampvaskeri Nørgaardsv.
 Lyngby ☐ Lyngby 266
 Borum J, Henrik Steffens V. 1 ☐ ☐ V 2921y
 Borup A Skovv. 2 Klpg. ☐ ☐ Bell. 130
 Brun J C Forchhammersv. 20 ☐ ☐ N 1785 y
 Burmeister HJ Rosenv. Allé 7 ☐ ☐
 Butzkowsky Solitudev. 1 ☐ ☐ N 8y

Centralvadskeriet ved P Christiansen Nørreg.
 35 ☐ ☐ Cent. 3592 & 3565

Centralvadskeriet

Nørregade 35 ☐ ☐ Cent. 3592 & 3565
*Udfører al privat Vadsk
 Udlejning af Linned og Dækketøjer
 til Hoteller og Restaurationer
 Filialer: Dronningens Tværg. 29
 ☐ ☐ Palæ 506 og Godthaabsv. 61 ☐ ☐*

Chic ved A. Andersen Frederiksborgv., „Honne“
 ☐ ☐ Soborg 94

Christensen J Baggesensg. 6 ☐ ☐ N 723
 Christensen J Blegdamsv. 86A ☐ ☐ Ø 1786x

Christensen Marie Strandv. 155 Hell. ☐ ☐ Hell. 22
 Telefon Hell. 22 Telefon Hell. 22

Det danske Haandvadskeri
„NOBEL“

Strandvej 155, 1. Sal

Specialitet: Herrelinned og fint Dametøj

Christensen M C, St. Thomas Allé 8 ☐ ☐
 Christensen P C Marstalsg. 22 ☐ ☐
 Christiansen B Pilealle 19A ☐ ☐
 Christiansen J Vigerslev Valby
 Christiansen J C Griffenfeldtsg. 29 ☐ ☐ N 616u
 Christiansen Karen Livjærgerg. 14 ☐ ☐ Ø 1349y
 Christiansen O P Frederiksv. 35 ☐ ☐
 Christianshøj Vadskeri Hellerupv. 15 Hell.
 ☐ ☐ Hell. 875 y
 Christoffersen J Smedeg. 23 ☐ ☐
 Clausen A Nørrebrog. 51A ☐ ☐
Første Klasesse Strygning. Grundl. 1877.
 Dahl J Smalleg. 17 ☐ ☐ Gh. 244y

Dampvaskeriet Danmark Thorasvej 10 ☐
 Tg. 286
Dampvaskeriet Phönix Fredericiag. 25 ☐
 Palæ 499 x

Dampvaskeriet Phönix
 Etableret 1876.



Vadsker for det russiske, græske og engelske Hof.

Fredericiagade 25 K.
 Palæ 499 x

Dampvaskeriet „Solvang“ Valdemarsvej 5 ☐
 Tg. 146
 Dampvaskeriet „Sodal“ Søbakkev. Holte ☐
 Holte 72
 Dampvaskeriet Thor Thorasv. 12 ☐ ☐ Cent.
 9770 & 9771
 Danielsen T Classensv. 28 ☐
 Dehn's Gustav Dampvaskeri Vesterbrog.
 20 ☐ ☐ Cent. 3334
Eneste Vadskeri i Kjøbenhavn, hvis Indehaver hedder Dehn.
Dehn's N L Dampvaskeri Ø-Farimagsg. 16 B
 ☐ ☐ Cent. 427 & 5064



Tif. } Ct. 427
 5064

Emdrup Dampvaskeri Emdrup ☐ St. 2
 Indeh. Axel Jensen Strandv. 29 ☐ St. 195y
 Engsig J M K, N-Frihavng. 13 ☐
 Faaborg Augusta Hellerupv. 25 Hell.
 Fischer O C, Bianco Lunos Allé 9 ☐
 Flaskjær Th. Odng. 4 ☐
 Frdbg Haandvaskeri Falkonerallé 15 ☐ Gh 10y
 Frederiksen II Kronprinsesse Sofies V. 3
 ☐ ☐ Gh. 349y
 Giese M, Bianco Lunos Allé 2 B ☐ ☐ V 2190x
 Gregersen's S Eff. Herluff Trolles G. 3 ☐ ☐ By
 2693y
Grundlagt 1849.

Gronager J H V P Aarhusg. 25 ☐
 Gothgen M Villemoeg. 47 ☐ ☐ Ø 616x
 Hald O S Maria Kirkepl. 2 ☐
 Hansen A N-Frihavng. 94 ☐
 Hansen A Koldingg. 6 ☐ ☐ Ø 1327y
 Hansen B Laxeg. 8 ☐ ☐ By 2014
 Hansen C Graabrodt. 12 ☐ ☐ By 2012
 ☐ ☐ Vadskeri „Du Nord“.
 Hansen Hans Kaalundsg. 6 ☐
 Hansen Hartvig Mitschelsstr. 30 Gjentofte
 ☐ Gjent. 69
 Hansen J M Edithsv. 2 ☐
 Hansen J M Schacksg. 11 ☐
 Hansen Johs., Nyvej 19 ☐
 Hansen L C Thurovej 1 ☐ ☐ Gh. 1141 x
 Hansen Mariane Rolfsv. 7 ☐
 Hansen N P Fælledv. 19 ☐ ☐ N 895x
 Hansen Thora Ny Aaboulevard 12 ☐
 Heimdal Dampvaskeri N-Allé 49 ☐ ☐ N 244x
*Alt vadsker operet, hurtigt og billigt.
 Tojjet hentes og bringes.*
 Heller C Tranev. 1 ☐
 Henriksen H Kulturvet 5 ☐ ☐ By 1419y
 Hertz A S Gothersg. 151 ☐
 Hinz J Istedg. 55 ☐ ☐ V 461y
 Holm E M N, Niels Eubensens V. 21 ☐
 Holm F E Kroghsg. 6 ☐
Garanteres klorfrit.

Houland Marie, St. Thomas Allé 2 ☐ ☐ V 2962x
 Jacobsen Anna Ø-Farimagsg. 77 ☐
 Jacobsen C Rahbecks Allé 10 ☐ ☐ V 1406 x
 Jensen C, Hiort Lorenzens G. 31 ☐
 Jensen C Nikolajg. 9 ☐ ☐ By 1574x
 Jensen H C, Johnstrups Allé 1 ☐ ☐ N 1284x
 Jensen H E Vendersg. 14 ☐ ☐ By 868 v
 Jensen H M Livjærg. 26 ☐
Spec.: Manchellinned og Gardinvadsk.
 Jensen J Frederikssundsv. 124 Brh. ☐ Brh. 20
 (Brønshøj Dampvaskeri). *Alt Husholdningsvadsk. Spec.: Markiser, Sejl m. m.*
 Jensen J Dumtzfeldts Allé 1 Hell. ☐ Hell. 907v
 Jensen K F Valdemarsg. 2 ☐
 Jensen Kirstine Rothesg. 11 ☐
 Jensen L Overg. o. V. 26 ☐ ☐ By 2119 v
 Jensen M V Holsteinsg. 16 ☐
 Jensen N Flensborgg. 34 ☐
 Jensen S Christiansh. Villakv. Skovv. 6
 Klpbg.
 Jensen Theodora Strandv. 72 Hell. ☐ Hell.
 518 x
Vadskeri, „Præven“
Spec.: Manchellinned. 1ste Kl. Arbejde
 Jensen-Kjær Chr. I. Strandstr. 20 ☐ ☐ Palæ
 1179y
 Jochumsen M Vendersg. 15 ☐
 Johansen Hanne Blaaagaardspl. 4 ☐ ☐ N 727u
 Johansen J Vinkelv. 4 ☐
 Johansen P Præstogade 10 ☐
 Johansen V Degnemose Allé 65 Brh. ☐ Brh. 90
 Jørgensen A S Fredericiag. 6 ☐ ☐ Palæ 409x
 Jørgensen J K Ny Carlsbergv. 19 ☐
 Jørgensen J P Thorsg. 1 ☐
Alt modt. til Vadsk. Spec.: Manchellinned.
 Jørgensen T C, Carl Johans G. 3 ☐ ☐ Ø 399u
 Kjerkgård K A, Toftegaards Allé 14 Valby

Kbhvns nye Dampvaskeri ved Viggo Møller
 Frederikssundsv. 131 Brh. ☐ Tg. 900



*Vadsker bedst.
 Strigger elegant.
 Tojjet lufttørres.
 Bruger ikke Klor.
 Tojjet hentes daglig over-
 alt i Byen.
 Hush Telefon Tg. 900.*

Kbhvns Tjenestepigeforenings Fagskoles
 Vadskeri Rosengaarden 14 ☐ ☐ By 3182
 Kbhvns Vadskeri Viborg. 63 ☐
 Knudsen A M S Gl. Kongev. 19 ☐ ☐ V 556y
Vadskeri Gt. Kongevej 19
 Knudsen C L Tordenskjoldsg. 28 ☐
 Koenig A Frdbg. Allé 12 ☐ ☐ V 493 y
 Kofoed Chr. Lyngby Hovedg. 55 A Lyngby
 Korn M Nørrebrog. 44 A ☐ ☐ N 576
Specialitet: Manchellinned.
 Köhler Søstrene St. Peders V. 1 Hell.
 ☐ Hell. 874x
 Larsen A N F, St. Peder Str. 35 ☐
 Larsen Dagmar Solvej 7 ☐
 Larsen I Kroghsg. 3 ☐
 Larsen M Villemoeg. 26 ☐
 Larsen M Skinderg. 21 ☐ ☐ By 2236x
 Larsen M Villemoeg. 6 ☐ ☐ Ø 144 x
 Larsen Maryta Prinsesse Maries Allé 1 ☐
 ☐ V 1032 u
 Larsson O Kongelysv. 2 Gjentofte ☐ Gjent.
 186
 Laursen A M Vinkelv. 31 ☐
 Lassen Chr. Jensløvs. 1 Charlottl. ☐ Ord. 568
 Lindtofte A Frederiksborgv. 46 Søborg Villakv.
 pr. Emdrup
 Lundqvist K A Dronn. Tværg. 45 ☐
 Lyngby Uldtæppevaskeri, ved Georg Binder
 Kongens Lyngby ☐ Lyngby 11 & 6
Uldtæppevaskeri.
 Madsen Chr., Carit Etlars V. 5 ☐ ☐ V 2036 x
 Madsen M C C Grenaa. 14 ☐
 Magnussen C C Henrik Rungsg. 4 ☐
 ☐ N 154x
 Marr J M st. Kongensg. 52 ☐
 Matzen H P St. Hans G. 1 ☐ ☐ N 899y
Spec.: Herrelinned. 1. Klasses Arbejde.

Meyer Louise, V-Voldg. 96 ☐ ☐ By 1187y
 Mogensen A Faxeg. 5 ☐ ☐ Ø 1029
 Mouritzen Arnold, N-Frihavng. 27 ☐
 ☐ Ø 513y
 Møller Ida Nansensg. 67 ☐ ☐ By 5043y
 Møller I P. A P Ibsens V. 3 Hell. ☐ Hell. 663y
forhen M Scit.
Indleveringssted Øster Farimagsg. 6. 32.
 Møller M P Flensborgg. 25 ☐
 Name, Abel Cathrines G. 14 ☐ ☐ V 2793 y
 Nielsen Anna Falkonerallé 15 ☐ ☐ Gh. 10y
 Nielsen Edv. Lundtoftev. 4 Lyngby
 ☐ Lyngby 274
 Nielsen E. J Kastelsv. 11 ☐
 Nielsen Frederikke, Chr. Richards V. 2 ☐
 Nielsen H. N-Sogade 9 ☐ ☐ By 5135 *
 Nielsen I Reverdils. 4 ☐
 Nielsen Ingeborg Blekingeg. 4 ☐ ☐ Am. 697y
 Nielsen J P Australiev. 5 ☐
 Nielsen K Odensg. 17 ☐
 Nielsen K A Viktoriag. 9 ☐
 Nielsen Kirsten Birkeg. 10 ☐ ☐ N 64y
 Nielsen L M Sofiev. 18 ☐
 Nielsen M Turesensg. 4 ☐
 Nielsen Mathilde Frederiksborgg. 46 ☐
 Nielsen P Westend 8 ☐ ☐ V 5022x
 Nielson E Vodroffsv. 4 A ☐
 Nilausen N Eriks. 18 ☐
 „Nobel“ Strandv. 155 Hell. ☐ Hell. 22
 Nørrebros Dampvaskeri, Farveri & kemiske
 Tøjrensingsanstalt, N Thorokildens Eff.
 Laessoesg. 17 ☐ ☐ Cent. 5397
*Filialer: Nørrebrog. 40, Borgerg. 68,
 Istedg. 67, Elmeg. 4, H C Ørstedts V. 42,
 Falkonerallé 63 og Nørrebrog. 183..*
 Ohlendorff M K jobmag. 13 ☐ ☐ Cent. 3456
 Olander J A C Falkonerallé 58 ☐
 Olsen Anders Nørreg. 30 ☐ ☐ By 2398
 Olsen Carolina Florsg. 7 ☐
 Olsen Chr. Trorod Vedbæk ☐ Vedbæk 63
 Olsen D M Husung. 23 ☐
 Olsen Dorteah Nyhavn 22 ☐ ☐ By 98x
 Olsen E V Sindshvilev. 15 ☐ ☐ Gh. 532 y
 Olsen H C Engtoftev. 6 ☐
 Olsen J Pederhvitfeldtsstr. 12 ☐
 Olsen K Gl. Køge Landev. 2 Valby
 Olsen Vilhelmine Kirstine Smalleg. 1 ☐
 ☐ Gh. 1169 y
 Pedersen Henrik L, N-Voldg. 21 ☐ ☐ By
 717x
 Petersen A A Vesterbrog. 122 ☐
 Petersen J C Nojsomhedsv. 11 ☐
 Petersen N, H C Ørstedts V. 3 ☐
 Petersen P Lyngbyv. 49 ☐ ☐ St. 248y
 Petersen S Kalkbrænderv. 33 ☐ ☐ Ø 392x
 Petersen Søren, L M Lauritzens V. 40 Vanl.
 Petterson C M. Gl. Kongev. 143 ☐
 Poulsen K M st. Kongensg. 91 ☐
 Qvist & Frankel Dronn. Tværg. 56 ☐
 Rasmussen A Mynstersv. 16 ☐ ☐ V 2116x
 Rasmussen Anna Tordenskjoldsg. 22 ☐ ☐ By
 896u
 Rasmussen Bolette M Danmarksg. 19 ☐
 Rasmussen C L Thorvaldensv. 17 ☐ ☐ N
 817y
 Rasmussen G M, N-Farimagsg. 46 ☐
 Rasmussen Gustav „Ravnborg“ Kongev.
 Gjentofte ☐ Gjent. 62x
 Rasmussen M Korsg. 24 ☐
 Rasmussen S Vodroffsv. 13 ☐
 Rose P, Rosendalsg. 1 ☐ ☐ Ø 2380
 Salomonsen S, H C Ørstedts V. 57 ☐
Sander's Hannibal, Akts.,
 Farverier, Dampvaskerier og kemiske Tøj-
 rensningsetablissementer,
 Emdrup ☐ Søborg 61
*Filialer: Mønterg. 20 ☐ ☐ Cent. 4839
 Østerbrog. 50 ☐ ☐ Cent. 3656
 Kjøbmagerg. 42 ☐ ☐ Cent. 8978
 Vesterbrog. 28 ☐ ☐ Cent. 8978
 Gl. Kongev. 167 ☐ ☐ Cent. 7638
 Nørrebrog. 29 ☐ ☐ Cent. 6658
 Charlottenlund Jægersborg
 Allé 28 ☐ Ord. 379
 Hellerup Strandv. 96 ☐ ☐ Hell. 670
 Amagerbrog. 139 ☐ ☐ Am. 458
 Valby Langg. 21 ☐ ☐ Valby 183*

Esbjerg:

Esbjerg Jærn- og Staalforretning 160.
Stats 15

Hillerød:

Christensen C & Co. 46

Odense:

Fyens Belysnings Komp., Akts. 444 & 47
Gad & Lauritzen Overg. 14 308 & 306
Linde Chr. & Sonner 1265

Randers:

„Sanitas“ ved M Anthony 410
Installering af W. C. & Badeanlæg.

Vandklosetassurance.

W. C.-Forsikring for Kbhvn. og Frederiks-
berg, Akts., Aaboulevard 46 3 Cent. 3425

Vandkuranstatter.

A. Kjøbenhavn.

Hareskov Kuranstalt Bagsværd 48
Fysisk-dietetisk Behandling af kroni-
ske Sygdomme (ikke Tuberkulose). Aa-
hent hele Aaret. Læge H P Lund tr.
(2-3) Østerbrog. 78 4 Cent. 4007
Se Fagregistret under Sanatorier.
Kbhvns Vandkuranst. Toldbodv. 7 7 Cent. 7077

B. Købstæderne.

Randers:

Randers Lysbadeanstalt Torveg. 21 1061
Se u. Badeanstalter, Massage & Klinikker.

Silkeborg:

Silkeborg Badesanatorium
(Kneppkuranstalt) Akts. 156
Silkeborg Vandkuranstalt 13
1. Juni — 1. Septbr. Se Realregistret.

Vandmaalere.

Dansk Aktieselskab Siemens-Schuckert
Pæteg. 6 8 Cent. 848
Dansk Maalerfabr. Blaagaardsg. 32 Ct. 5940
KRÜGER I Ingeniør N-Voldg. 2 Cent.
4726 & 4727
Føderandsmaalere garanteret 98½ p Ct.
Maalensjægtighed.
Michaelsen & Heinemann Vesterg. 17 Cent.
711. Repr. for A/G v. H. Meinecke, Breslau.
Poulsen Louis Nyhavn 11 Cent. 7931
Repræsentant for Dreyer, Rosenkranz &
Droop, Hannover.

Vandrensingsapparater.

KRÜGER I Ingeniør N-Voldg. 2 Cent.
4726 & 4727
Fabrik Vesterfælledv. 89 Cent. 6011

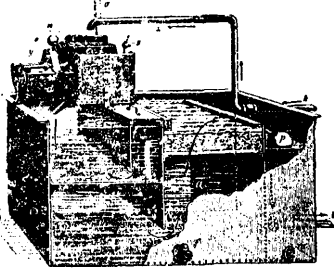

System Bruun-Krüger
Benyttes af Stat og Kommune.
Over 3000 Anlæg i Ind- og Udland.
Thomsen K, V-Voldg. 2 Cent. 6223

Vandskadeforsikringselskaber.

1. Indenlandske.

Vandlednings-Forsikr.-Selsk. f. Kbhvn og
Forstæder Studiestr. 14 Cent.

2. Udenlandske.

Albingia. Forsikrings Akts., Generalagentur:
O Rechenдорff Holbergsg. 22 Cent. 1856
Frankfurter Transport- Unfall- & Glasver-
sicherungs-Aktien-Gesellschaft i Frankfurt
a. M.: W. Bähneke & Co. Niels Juels G. 3
Cent. 128 & 129

„Securitas“, Forsikrings-Aktieselsk. Berlin:
Bertel Borgens, Peder Skrams G. 8 Cent. 6351

Indtegningskontor:

Internationalt Assurance- Bureau		Raadhusstr. 2 B Cent. 3507
Billige Præmier		

Slesiske Brandforsikrings-Selskab, Akts. i
Breslau: S. J. Glückstadt Havneg. 9 Cent. 6700. — Forsikring af Bygninger, Indbo
og Varelager mod Vandskade paa
kulante Betingelser.

Vandværksanlæg.

A. Kjøbenhavn.

Albrechtsen & Madsen Vesterg. 13 Cent. 8434
Projekterer og udfører kommunale og
private Anlæg.
English T R Bülowsv. 40 Cent. 1661
Projektering og Anlæg.
Hansen M C Vesterbrog. 11A V 2636 x
Vandværksanlæg for Byer, industrielle
Virksomheder o. l.
Jochimsen Georg Frydendalsv. 4 Cent. 9921
(M I F). Projektering og Tilsyn.
KRÜGER I Ingeniør N-Voldg. 2 Cent.
4726 & 4727
Komplette Pumpsanlæg f. Vandværker
Ludvigsen & Hermann Nørrebrog. 39 Cent.
602 & 2302, Telegramadr.: „Ludvigherm“
Schroder & Jørgensen's Effk.
Vodroffsvej 6 Cent. 2943

Vandværksanlæg Vindmotorer



Strømmand G Fredensv. 1 Charlottl. Ordrup
305 & Ordrup 195

B. Købstæderne.

Kjøge:

Scheibye F Maskinfabrik 191

Silkeborg:

Stoffregen V 71

Vanille.

Andersen A Chr. Badstuestr. 12 Cent. 8623
Dansk-Engelsk Te Co. Læderstr. 11 Cent. 3652

Varemæglere. (Se Mæglere).

Varemærker.

Aamodt Axel E Kong. Nyt. 18 Cent. 106 & 9206
Høyer Fr. Larslejstr. 19 Cent. By 1626x

Madsen S & Co. Vimmelskafte 39 Cent. 526
Lærreds- og Manillamærker med Pa-
tentringe (amerikansk System).

Sabroe Harry Hestemøllestr. 6 Cent. 3294
Staal Emil Raadhustpl. 71 Cent. By 1194y

Nykjøbing F.:

Nielsen R J, Kraghave 254
Fabr. grundl. 1876, udvidet 1890 og 1896.
Fabr. af Træmærker med og uden Tryk.

Varemærkeindregistrering.

(se tillige Patent- og Tekniske Bureauer)

Dansk Patent Kontor, Akts., Jærnbaneg. 6 Cent.
5570

DANSK PATENT KONTOR

Akts.

Jærnbaneg. 6 Cent. 5570

Indregistrering af Varemærker
i Danmark og Udlandet.
Appelsager — Retssager.

De Danske Patent-Agenters Forening.



De Danske Patent-
Agenters Forening.

Medlemmer:

Budde Schou & Co.,
Viggo Blom & C F Schou,
st. Kirkestræde 3 Cent. 7736
(Hj. af Højbroplads).

Hofman-Bang & Boutard,
Chr. d. 9 G. 6 Cent. 585

Internationalt Patent-Bureau,
Viggo C Eberth & Marcus-Møller,
Nygade 6 Cent. 925
(Hj. af Gammeltorv).

Kjøbenhavns Patent-Bureau,
H Fleischer,
st. Kirkestræde 3 Cent. 590 & 7736
(Hj. af Højbroplads).

Skandinavisk Patent-Bureau, Akts.,
Charles Hude & T Wolsing,
Raadhustpladsen 14 B Cent. 4514

Lehmann & Rée Amagert. 21 Cent. 610

Aarhus:

Aarhus Patent-Bureau 724

Varme- og Ventilationsapparater og -Anlæg

A. Kjøbenhavn.

Albrechtsen & Madsen Vesterg. 13 Cent. 8434
Baltzersen Vm. Bredg. 36 Cent. 8424
Se endv. Afsl. Kundgørelser Side 1060.

Bang J, Niels Hemmingsens G. 20 Cent. 1760
(M I F) Opvarmning, Ventilation,
Brandselsbesparende Fyrsteder.

Bonnesen & Danstrup Stefansg. 21 Cent. 733
Bruun & Sørensen, Ingeniører, Niels Juels G.
15 Cent. 5036 (M I F)

Saavel almindelige Anlæg som efter
Systemerne
auto-densator og aero-circuit.

Clorius Brødr., Akts., Lykkesh. Allé 5 B **V**
 C 8818. - Autom. Varmeregulat., System
 Clorius. Dampvandulladeren Kreuzstrom
 Cumann's J Eftf. Magstr. 6 **V** **V** Cent. 3890
 Dansk Isoleringsfabrik ved Valdemar Hansen
 Valdemarsg. 6 **C** 2891. Se under Isolering.
 Felding Carl Phistersv. 9 Hell. **H** Hell. 742y
 Fisker & Nielsen Holteg. 5 **V** **V** Cent. 8622
 Specialfabrik for elektriske Ventilatorer.

Heinholst, Aktieselskabet, Gl. Torv 10, 12 **V**
 Cent. 5128
 Spec.: Centralvarmeanlæg.

Hertz Magnus, Akts., Værnedamsv. 15 **C** 9810
 Jensen Jess Steenstrups Allé 3 **V** Cent. 1048
 Medl. af Ing.-Foren. og Privat Ing.-Foren.

KRÜGER I Ingeniør N-Voldg. 2 **V** Cent. 4726
 & 4727 Fabrik Vesterfælledv. 89 **V** Cent. 6011
 Spec.: Tryklufte Opvarmnings Anlæg.

Körting Gebr. A. G. Puggaardsg 10 **V** Cent. 8237
 Specialitet: Opvarmningsanlæg med
 Lavtryksdamp og Luftcirkulation i Or-
 none. Bedre og billigere end Varmtvands-
 anlæg.

Ludvigsen & Hermann Nørrebrog 39 **V** **V** Cent.
 602 & 2302. Telegramadr. „Ludvigsherm“.
 Lunn Adam Frdbg. Allé 34 **V** **V** 1434y

Monies & Andersen, Ingeniører, Raadhustr.
 4 **V** **V** Cent. 1325. Grundlagt 1889.
 Centralvarme- og Ventilationsanlæg
 efter alle Systemer. Se under Ingeniører.

Petersen & Vraae Heimdalsg. 30. 32 **V** Cent. 8874
 Ramsing Chr. Professor Tordenskjoldsg. 11 **V**
 (MIF & PIF) **V** Cent. 4626

Planlægning af nye Anlæg og Kontrol
 med Udførelse af Arbejdet. — Under-
 søgelse af ældre Anlæg og Vejledning
 til sammes Benyttelse.
 Se endr. Afd. Kort & Planer.

Reck's Opvarmnings Komp., Akts., Esromg. **V**
 Cent. 7480

RECKS OPVARMNINGS CO.
 Esromgade. L.
 Projekterer og udfører Opvarmnings-
 anlæg af enhver Art.
 Spec. Varmtvandsopvarmnings-
 anlæg med Recks Cirkulator.
 MEDAILLE AF FØRSTE KLASSE PAA
 LANDSUDSTILLINGEN I AARHUS.

Riedel C F & Lindegaard Kingosg. 11 **V**
 Cent. 2648
 Centralvarme- og Ventilationsanlæg.
 Specialitet: Drivhusvarmeapparater.

Skandinavisk Gas-Radiator Co. Vesterbrog.
 2A **V** **V** Cent. 4881

Thomsen K. V-Voldg. 2 **V** **V** Cent. 6223
 Frisk Luft - Opvarmning for Vil-
 læer.

Thorbrøgger H & Co. Ingeniører N-Farimagsg.
 43 **V** **V** Cent. 5108

„Vølund“, Akts., Blegdamsv. 32 **V** **V** Cent. 5522
 Se under Ingeniører.

B. Købstæderne.

Aalborg:

Stuhr P Ph. **H** 489 & 1177

Aarhus:

Bruun & Sørensen **H** 364 & 1226, Stats **H** 31

Bruun & Sørensen
 Ingeniørkontor
H 364 og 1226, Stats **H** 31.
 Opvarmning og Ventilation.
 Kedel- og Maskinanlæg, elektrisk
 Belysning og Kraftoverføring.
 Badeindretninger og Vadskeerier.

Førene Jærnstøberier, De, Akts. (H P
 Jensen & Co.) **H** 100
 Leverandør af Kedler — Orne — samt
 alt henhørende til Damp- og Varm-
 tvands-Opvarmnings-Anlæg.

Johansen S P **H** 190 & 2306
 Seest M, L Andersen's Eftf., Akts. **H** 1723
 Spec.: Varmeanlæg (varm Luft).

Holstebro:

Holstebro Jærnstøberi, Akts. **H** 28
 Varme-, Ventilations-, Sanitets-Anlæg.

Horsens:

Møller & Jochumsen's Fabrik, Akts. **H** 149

Odense:

Gad & Lauritzen Overg. 14 **H** 308 & 306

Ringkjøbing:

Ringkjøbing Jærnstøberi & Maskinfabrik,
 Akts. **H** 38. Varme- og Køge-Anlæg.

Skanderborg:

Christensen N & Co. **H** 1
 Perforede Plader i Zink, Messing, Kob-
 ber og Jærn til Ornskærme, Gitterværk etc.

Vejle:

Hess C M **H** 68, 230 & 520
 Specielt for Kirker, Skoler, Villaer m. m.

Vatfabrikker.

Førene Vafabrikker, De, Guldborgv. 10 **V**
H Gh. 982

Frederiksen J & Co. I. Kannikestr. 3 **V**
 Cent. 5848

J Frederiksen's Bopal Frederiksborgg.
 40 **V** **V** By 3315. Lager af Vat til Herre-
 og Damekonfektion, Sygevat og Syge-
 bomuld, Stukne Vattepper.

Grave N T Landemærket 9 **V** **V** By 2040

Odense:

Albani Vafabrik **H** 504
 Odense Vafabrik v. Christensen & Nielsen
H 1127

Vej- og Kloakanlæg.

A. Kjøbenhavn.

Frandsen M Gl. Kongev. 113 **V** **V** Cent. 8075
 Konsultation. — Projektering. — Tilsyn.
 Hinrichsen F Thorshavnsg. 3 **V** **V** Cent. 4674
 Udfører Vej-, Kloak- og Drænings-
 arbejder.

Hoppe V & Lutz-Petersen Kontor og Plads
 Rolighedsv. 21 **V** **V** Cent. 1512

Jørgensen Einar Vesterbrog. 30 **V** **V** Cent. 357

Larsen Hans & Jørgen Griffenfeldtsg. 37 **V**
 Cent. 2130, Overtager større og mindre
 Kloak-, Dræn- og Vejanlæg saa vel som
 Ordn. af Spildevandsløb i Henhold til
 Vej- og Kloakanlæggenes Fordringer.

Nielsen Alf. Amagerbrog. 226 **V** **V** Am. 149
 Rothe E Haraldsg. 5 **V** **V** Cent. 2585

B. Købstæderne.

Esbjerg:

Petersen Magnus **H** 163

Odense:

Jørgensen Hans & Søn (Indeh. H Hansen)
 Pjentedamsg. 47 **H** 683
 Autoriseret Kloakmester.

Vejvisere.

A. Kjøbenhavn.

Amagers Vejviser Dragør **H** Dragør 39

KRAKS VEJVISER

Linnésgade 22 **V** **V** Cent. 308, 5205 & 8347
 Telegramadr.: Vejviseren

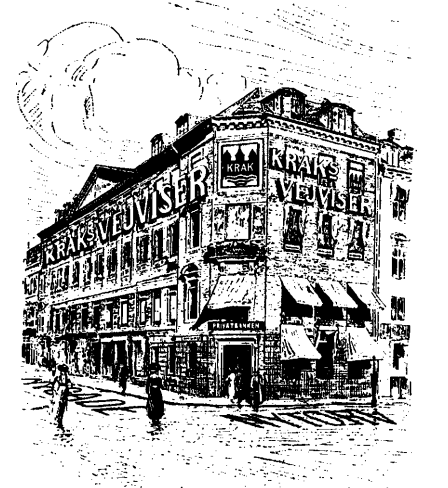

Fra April Nygade 6

Kjøbenhavns Vejviser er grundlagt
 1770 af Agent Holck, Verdens ældste
 eksisterende Vejviser, fra 1905 tillige
 Handelsspejl for hele Danmark.
 Udkommer hvert Aar ved Nytaarstid.
 Uundværdig Haandbog for alle virk-
 somme Danske.
 Se endr. Real-Registret Side 128.

Vejviser for Gjentofte Kommune i Kommis-
 sion hos G E C Gad Vimmelskaffet 32 Kbhvn.
H Cent. 558

B. Købstæderne.

Aalborg:

Aalborg Vejviser **H** 36 — Aalborg Vejviser
 med Tillæg Nørresund-
 by: Magnus A Schultz
 Tlf. 36. Udk. aarl. d. 1.
 Jan. Indeh. Real-, Hus-,
 Person-, Fag- & Firma-
 Register samt Postadr.
 fortegnelse for Aalborg
 og Omegn. Kr. 3.50 pr.
 Eksp. Annonce modt.
 indtil 1. Oktbr.

Aarhus:

Aarhus Vejviser, Lauritz Bech **H** 238

Esbjerg:

Ribe Amts Vejviser, Boghdl. Dalsgaard
 Olsen **H** 109

Fredericia:

Fredericia Vejviser, Boghdl. R Grønholt **H** 24

Helsingør:

Frederiksborg Amts Vejviser (Boghdl. Jens
 Møller) **H** 128

Vejviser

over

Frederiksborg og Holbæk Amter

1909—1912.

Pris 4 Kroner.

Hjørring:

Hjørring Amts Vejviser **H** 306

Nykjøbing F.:

Lolland-Falsters Stifts Vejviser, Macke-
 prangs Boghdl. **H** 38

Næstvæd:

- Præsto Amts Vejviser, Carl Hindings Bog-
hell. 116
- Soro Amts Vejviser, Carl Hindings Boghdl.
116
- Odense:
Odense Vejviser, Milo'ske Boghdl.s Forlag
12
- Randers:
Randers Amts Vejviser, Boghdl. Lars Jacob-
sen & Søn 116
- Slagelse:
Slagelse Vejviser, T.J. Louw's Bogtrykkeri
Vejele:
- Vejle Vejviser, Chr. Høyer og P. Sørensen
460
- Viborg:
Viborg Vejviser, F.V. Bachhausen 8

Vekselerere

A. Kjøbenhavn.

- Vekselerere og Vekselmæglere. (M) som er Del-
tagere i Kursnoteringen paa Kbhvns. Børs
(se tillige under Mæglere.)
- Abrahamsen Harald Kjøbmagerg. 40 (M) (Cent.)
- Bendix Julius & Steen Brødg. 16 (M) (Cent. 827, 847 & 3139)
- Køb og Salg af inden- og udenlandske
Obligationer, Aktier og Mønt. Fint
Sølv, Prærosale og Guldblik sælges til
Dagens billigste Notering. Køb af
Guld- og Sølvbarrer.
Udstedelse af Veksler paa alle ame-
rikanske Byer.*
- Cohen MH & Lamm, Holm. Kan. 24 (M) (Cent. 7895 & 7896)
- Etabl. 1854. Køb og Salg af inden- og
udenlandske Obligationer og Aktier.*
- Cohen Martin & Co. Kjøbmagerg. 1 (M) (Cent. 408)
- Frimodt V. Fr. Stormg. 2 (M) (Cent. 5304)
- Frænkel B L & Co.'s Eftf. Østerg. 55 (M) (Cent. 461)
- Green's Bankforr. Kong. Nyt. 3 (M) (Cent. 19)
- Køb og Salg af Aktier og Obligationer
red Noteringen paa Børsen. Specialitet:
Omsætning i uoterede Papirer.*
- Grosman L O, Gl. Strand 26 (M) (By 2214 (M))
- Hahn's J S Enke Kjøbmagerg. 14 (M) (Cent. 99) & 1990
- Fonds- Mønt- og Incassoforretning.
Udstedelse af Accrediter og Veksler
paa europæiske og amerik. Hovedpladser
Salg af fint Sølv, Prærosale og Dukatguld,
samt Køb af Guld- og Sølvbarrer.*
- Hansen Vilh. G, Vesterbrog. 69 (M) (Cent. 2087)
- Hartvig F Tordenskjöldsg. 25 (M) (Cent. 1986)
- Henriques Johannes & Co. Amagert. 13 (M) (Cent. 1209)
- Henriques R. jun. Højbropl. 9 (M) (Cent. 52 & 10052)
- Herforth Brødr. V-Voldg. 11 (M)
- Heyman Martin & Co. Højbropl. 17 (M) (Cent. 280 & 2294)
- Hildesheim & Hoffgaard Kong. Nyt. 8 (M) (Cent. 6079)
- Horn Max Wm. Amagert. 19 (M) (Cent. 999 (M))
- Horwitz Alfred Ved Stranden 12 (M) (Cent. 32 & 2532)
- Horwitz's Aktietabeller, Fonds og Aktier.*
- Jantzen U G, Gl. Torv 16 (M) (Cent. 4623)
- Jürgensen & Rasmussen Pilestr. 1. Hj. at (Østerg. 48 (M) (Cent. 8778)
- Køb og Salg af Obligationer og Aktier.
Kreditforeningslaan berigtiges.*
- Kalekar & van Deurs Østerg. 4 (M) (Cent. 5596)
- Larsen Ernst Havneg 9 (M) (Cent. 3259 (M))
- Levin J M & Co. Østerg. 3 (M) (Cent. 10 & 5210)
- Levy Ivar Fiolstr. 10 (M) (Cent. 5024)
- Lunn Aug. & Co., Amagert. 24 (M) (Cent. 846 & 5155)

- Melbye Alf. W Raadhustpl. 35 (M) (Cent. 6746)
- Melchior Moritz & Co. Frederiksbergg. 5 (M) (Cent. 849)
- Meyer Herman Holm. Kan. 18 (M) (Cent. 78)
- Michaelson Karl Østerg. 33 (M) (Cent. 6514)
- Michaelson William H. N. Østerg. 7 (M) (Cent. 1208)
- Monies J S Vesterbrog. 20 (M) (Cent. 1902)
- Telegramadresse: „Moniesbank“.*
- Moritz N I Vesterbrog. 2 B (M) (Cent. 135)
- Møller Erik Pilestr. 36 (M) (Cent. 546)
- Møller & Rée Ved Stranden 16 (M) (Cent. 4169 & 9969)
- Nathansohn Berthold Nybrog. 22 (M) (Cent. 155)
- Nicolaysen Alfred Frederiksbergg. 23 (M) (Cent. 9482 (M))
- Philipson Paul Østerg. 22 (M) (Cent. 3325 & 3438 (M))
- Rée Eduard St. Annæ Pl. 28 (M) (Påke 901 (M))
- Reimann Valdemar Gl. Strand 44 (M) (Cent. 174)
- Salomon Sigvardt Vimmelskaflet 48 (M) (Cent. 2435 (M))
- Salomonsen J S & Co. Amagert. 7 (M) (Cent. 635)

**KØB OG SALG AF
OBLIGATIONER, AKTIER &
MØNTER.
UDSTEDELSE AF
VEKSLER OG AKKREDITIVER
PAA ALLE UDENLANDSKE
PLADSER.
INCASSOFORRETNINGER.**

- Schiøler Th. Holm. Kan. 22 (M) (Cent. 3687)
- Severin P, Læderstr. 11 (M) (Cent. 609 (M))
- Strandgaard, Kjer & Nannestad Højbropl. 15 (M) (Cent. 1084)
- Thielemann M S, V-Boulevard 27 (M) (Cent. 1076)
- Thomsen N, V-Voldg. 8 (M) (By 2646x)
- Trier Brødr. Højbropl. 6 (M) (Cent. 1028 & 8810)
- Vollmond A & Co. Holm. Kan. 40 (M) (Cent. 312)
- Øster Aug. Boldhusg. 6 (M) (Cent. 7365)

Andre Vekselerere.

- Bauder Carl Gl. Torv 10-12 (M) (Cent. 1707)
- Danziger L, Peder Skram G. 19 (M) (By 100)
- Davidson Einar Kjøbmagerg. 31 (M) (Cent. 6018)
- Glückstadt J H Vesterbrog. 94 (M) (Cent. 2779)
- Guldager C & Co. V-Voldg. 4 (M) (Cent. 7707)
- Juncker & Branth Østerg. 62 (M) (Cent. 6275)
- Levinson Jul. T Kjøbmagerg. 6 (M) (Cent. 1802)
- Moyel Vilhelm Gl. Strand 26 (M) (By 2214)
- Nathan Wulff Badstuestr. 11 (M) (Cent. 4580)
- Schneider L Vesterbrog. 2 D (M) (Cent. 4614)
- Springborg Chr. Nørreg. 2 (M) (Cent. 9451)
- THAARUP M Strandv. 40 B Hell. (St. 366)

B. Købstederne.

Aarhus:
Ravn & Müller 917 & 2188

Ravn & Müller
Vekselerere & Bankiers.
Aarhus (Clemenstorv 9, 1. Sal).
Køb og Salg af Obligationer,
Aktier og Mønt.
Telefon 917 & 2188. Kontortid 8½-5.

Odense:
Bendix Julius & Steen (Filial) 1597
Vekselerere & Bankiers.
*Køb og Salg af Obligationer, Aktier og
Mønt. Ordning af Kreditforenings- og
Hypotekforeningslaan. Direkte Forbin-
delse med Kjøbenhavns Børs.*

Ventilatorer.

- Andersen & Meyer Badstuestræde 18 (M) (Cent. 341) — Elektriske Ventilatorer.
- Fisker & Nielsen Holteg. 5 (M) (Cent. 8622)
- Specialfabrik for elektriske Ventilatorer.*

Havemann's Aage Eftf. (Chr. A Olsen)
Boldhusg. 2 (M) (Cent. 8597 & 8598)

Elektriske Ventilatorer.

KRÜGER I Ingeniør N-Voldg. 2 (M)
(Cent. 4726 & 4727)

Fabrik Vesterfælledv. 89 (M) (Cent. 6011)

*Blæsere og Sugere for Ventilation,
Opvarmning,
Kunstig Træk,
Tørring og Transport af Spaaner
o. a. Affald*
— Dansk Arbejde —

Sabroe Thomas Ths & Co., Akts.,
Puggaardsg. 8 (M) (Cent. 1764)

Sirocco Ventilatorer.

Whisky.

(se tillige Vinagenturur).

- Bjornhak Bruno & Co. Frederiksg. 11 (M) (Cent. 5354. - Repr. for Robert Brown Int. Glasgow. „Four Crown“ Whisky.
- Bondo Chr. Colbjørnsensg. 20 (M) (V 2854x)
- Repr. for Daniel Crawford & Søn, Glasgow.*
- John Albert B, St. Annæ Pl. 10 (M) (Cent. 3283)
- Repr. for John Crabtree & Co. Int. Leith; gold Elephant og *** Scotch Whisky.*
- Elster Chr. & Co. Peder Skram G. 7 (M) (Cent. 2015. *Repræsantant for Robertson, Sanderson & Co. Int. Leith.*
- Husmann's Ernst Søn Vesterg. 12 (M) (C 3185 & 3985. - *Hovedforhandler af B & O Whisky fra Firmaet Bright & Owen, Glasgow*
- Schalburg Joh. Fr. Stormg. 8 (M) (Cent. 656)
- Generalag. for R H Thomson & Co. Leith.*
- Wengel H J & Co. Brødg. 28 (M) (Cent. 7366)
- Repræsantant for James Buchanan & Co., London & Glasgow.*

Viktualiehandlere.

- Ahrenkiel C E Agersøgade 1 (M) (St. 327 y)
- Als J Vingaardstr. 19 (M) (By 2264)
- Andersen A Saxog. 50 (M) (V 644)
- Andersen A F Østerg. 156 (M) (Ø 1220x)
- Andersen AP, st. Kongensg. 56 (M) (Cent. 8521)
- Andersen C Nabolos 2 (M) (By 2626y)
- Andersen Carl Istedg. 107 (M) (V 469 y)
- Andersen E Aaboulvard 25 (M) (N 1246x)
- Andersen H Steng. 11 (M)
- Andersen Hans Hartmannsg. 13 (M) (V 1470x)
- Andersen I Frederiksborg. 48 (M)
- Andersen J Bentzonsv. 23 (M)
- Andersen Jøns Peter, St. Annæ Pl. 18 (M) (Cent. 7903)
- Andersen L Colbjørnsensg. 20 (M) (V 2678x)
- Andersen N Ryesg. 58 (M)
- Andersen N J, Abel Cathrines G. 18 (M)
- Andersen N P Prinsesse Maries Allé 12 (M)
- Andersen N P Prinsesse Charlottes G. 17 (M)
- Andersen O Baggensg. 34 (M)
- Andersen O L Holmbladsg. 34 (M) (Am. 230y)
- Andersen P Nørrebrog. 192 (M) (Tg. 564x)
- Andersen P L Strandv. 169 (M) (Hell. 41)
- Øste- Paalvgs- og Røgeriforretning.
Varene bringes overalt.*
- Andersen S P Langg. 68 Valby (Vb. 261y)
- Andersen Wilh. D, Gl. Kongev. 99 (M) (V 2302y)
- Andersen Wm. Kronborgg. 5 (M) (Tg. 65y)
- Andreasen CP, Peter Bangs V. 37 (M) (Gh. 482x)
- Andreasen F, St. Hans G. 8 (M)
- Andreasen P Grundtvigsv. 35 (M)
- Bang-Rasmussen Olga Strandv. 161 (M) (Hell. 323)
- Bengtson N S Frankrigsg. 18 (M) (Am. 380y)
- Brødersen H Værnedamsv. 12 (M) (Cent. 6019)
- Brøgger-Jensen S Saxog. 7 (M) (V 372)
- Bugge U C O Enghavepl. 5 (M) (V 128x)
- Bødker Oscar Vesterbrog. 23 (M) (V 2548x)
- Børgesen E Melchiorspl. 7 (M) (Ø 839)
- Christensen A Skydebaneg. 7 (M)
- Christensen C Falkonerallé 112 (M) (N 1235y)

Christensen C C Amagerbrog. 242 [S] [A] Am. 328 u
 Christensen C P Enghavev. 25 [V] [V] V 842y
 Christensen F Vesterbrog. 187 [V] [V] V 659x
 Christensen Fred. Klerkeg. 26 [K]
 Christensen H P Kuhlausg. 34 [S] [S] St. 147y
 Christensen I L Ryesg. 76 [A] [A] N 2236y
 Christensen Johannes Amagerbrog. 124 [S] [A] Am. 227
 Christensen Jul. Jagtv. 125 [L] [Tg. 37x
 Christensen Niels Viborgg. 12 [K] [K] Ø 974x
 Christensen P Fredensg. 13 [N] [K] Cent. 9179
 Christensen P C Korsg. 25 [N] [N] 1318x
 Christensen V Ny Haraldsg. 2 [S] [S] St. 46y
 Christiansen P Ægirsg. 48 [K]
 Christiansen V R Dannebrogsg. 33 [V] [K] Ct. 9826
 Corneliusen C Eskildsg. 60 [V] [V] V 968x
 Cortzen C Slagelseg. 18 [K] [K] Ø 1436y
 Damsboe P Nørrebrog. 53 A [N] [N] N 666v
 Dræger Carl Nørrebrog. 11 [N] [N] N 461
 Dybvig P H Frøbg. Allé 21A [V] [K] Cent. 382
 Dyrland Catrine Frm. st. Kongensg. 63 [K] [K] Cent. 4625
 Eriksen P Dannebrogsg. 55 [V]
 Fedevareforretningen, Akts., Gl. Torv 24 [K] [K] By 2562u
 Flemmingsen L. Peder Skrams. G. 15 [K] [K] By 16x
 Folkersen O M Brobergsg. 3 [K] [K] By 1746y
 Frandsen P Ungarnsg. 1 [S] [A] Am. 298x
 Frang Olaf Griffenfeldtsg. 54 [N] [K] Cent. 3053
 Franz G Engelsborgv. 13 Lyngby
 Frederiksen Johanne Villemoesg. 20 [K] [K] Ø 1183 y
 Friis Munk Ægirsg. 65 [L] [K] Tg. 711y
 Gasberg M Nyhavn 14 [K]
 Gottfredsen C Smalleg. 56 [K] [K] Gh. 514y
 Gregorius Peter Lyngbyv. 5 [S] [S] St. 11y
 Grejersen Andreas Jægersborgg. 7 [K] [K] Tg. 4y
 Groth S F Augustag. 2 [S]
 Grøn I M C Ny Carlsbergv. 70 [V]
 Gudmundsson M LyngbyHovedg. 44 Lyngby [K] [K] Lyngby 101
 Guldborg Ivar Torveg. 26 [K] [K] By 3193
 Gyllin A Adelg. 24 [K] [K] Palæ 441 y
 Hansen A Absalonsg. 36 [V]
 Hansen A Blaaagaardsg. 17 [N] [K] Cent. 6757
 Hansen A Borgerg. 134 [K] [K] Palæ 566
 Hansen A Godthaabsv. 45 [K] [K] Gh. 558y
 Hansen A D Gormsg. 16 [K]
 Hansen A H Blaaagaardsg. 29 [N] [K] N 471 y
 Hansen A M K Fyensg. 6 [N]
 Hansen Anders Rørholmshg. 2B [K] [K] By 313
 Hansen C Smalleg. 23 [K] [K] Gh. 283 y
 Hansen Carl Vedbiæk [K] Vedbiæk 85
 Hansen Carl, N-Voldg. 108 [K] [K] By 860u
 Hansen Carl Ravnsborgg. 15 [N] [K] N 148y
 Hansen Chr. Rolfsv. 21 [K]
 Hansen Eigel Amagerbrog. 204 [S] [A] Am. 425x
 Hansen F Chr. Fredensg. 11 [N] [K] N 2028y
 Hansen Fr., Herluf Trolles G. 18 [K] [K] By 73
 Hansen H Dybbølsg. 20 [V] [V] V 1402y
 Hansen H Istedg. 75 [V] [V] V 1476y
 Hansen H Chr. Christiansh. Villakv. Skovv. 6 Klphg. [K] Chr. 37
 Hansen I P Nygaardsv. 17 [K] [K] St. 232 x
 Hansen I P, N-Frihavng. 45 [K]
 Hansen J, Gl. Jærbanev. 1 Valby [V] [V] Vb. 372u
 Hansen J Lundsg. 7 [K] [K] Ø 1716
 Hansen Jens Elmeg. 2 [N] [K] N 93v
 Hansen Jens Nyelandsv. 50 [K] [K] Gh. 603y
 Hansen Kr. Krystalg. 9 [K] [K] By 2405x
 Hansen L Torveg. 54, 56 [K] [K] By 2580y
 Hansen L F Heinesg. 14 [K] [K] Tg. 385x
 Hansen Lauritz Ægirsg. 18 [L] [K] Tg. 551y
 Hansen Martin Graabrodet. 1 [K] [K] By 894u
 Hansen N C Wesselsg. 4 [N]
 Hansen Ole Ryesg. 53 [K] [K] N 2188x
 Hansen O P Ryesg. 71 [K]
 Hansen P Ryesg. 118 [K] [K] Ø 2027y
 Hansen Paul Trepkasg. 9 [K] [K] N 1407y
 Hansen Peter Vingaardsstr. 9 [K] [K] Cent. 2315
 Hansen S C, N-Farimagsg. 50 [K] [K] Cent. 5909
 Hansen Vilh. Korsg. 10 [N] [K] N 259x
 Hardenberg Johan Østerbrog. 6 [K] [K] Ø 1685
 Hatting I, Akts., Gothersg. 33 [K] [K] Cent. 1575
 Hejnsvig C M Amagerbrog. 120 [S] [A] Am. 744x
 Hellerup Flæskehal, Akts., Strandv. 189 [K] [K] Hell. [K] Hell. 499v

Hemmingsen Chr. Absalonsg. 21A [V] [K] Cent. 4948
 Henningsen M P, Henrik Ibsens V. 29 [V]
 Heinrichsen A P, st. Kongensg. 40 [K] [K] Cent. 92
 Henriksen J Nørrebrog. 185 [L]
 Hintz Frederikke Godthaabsv. 36 [K] [K] Gh. 372x
 Holde J Istedg. 92 [V] [V] V 1186 y
 Holm G, Akts., Borgerg. 118 [K] [K] Palæ 548x
 Holm Georg Istedg. 42 [V] [V] V 397 x
 Holm R A, S-Allé 19 Valby [K] [K] Vb. 237y
 Houlberg August, st. Strandstr. 21 [K] [K] Cent. 8218
 Jacobsen Charles Frederiksborgg. 37 [K] [K] Cent. 105
 Jacobsen G Solvg. 90 [K] [K] By 305 y
 Jacobsen Gottfr. Jægersborg Allé 24 Charlottl. [K] [K] Ordr. 5
 Jacobsen J A Ægirsg. 27 [L]
 Jacobsen N Vodroffsg. 19 [V] [V] V 589x
Allid 1. Kl. Væver. Egen Tilværing.
 Jacobsen N, Ø-Farimagsg. 71 [K] [K] Cent. 5376
 Jacobsen O P Toftegaards Allé 10 Valby [K] [K] Vb. 43 x
 Jacobsen Peder Rantzau. 27 [K] [K] Cent. 7069
 Jacobsen V Nørrebrog. 163 [L] [K] Tg. 491x
 Jensen A Australieg. 2 [S] [S] St. 242y
 Jensen A Fiolstr. 20 [K] [K] By 793v
 Jensen A L, Ø-Fasanv. 237 [L]
 Jensen Anders Aarhusg. 6 [K] [K] Ø 777 x
 Jensen Anna, St. Pauls G. 3 [K] [K] Palæ 2
 Jensen Bertha, Ø-Fasanv. 26 [K] [K] Gh. 979y
 Jensen C Jægersborgg. 7 [K] [K] Tg. 4 y
 Jensen C Slotsg. 25 [N]
 Jensen C H, N-Fasanv. 26 [K]
 Jensen Chr. Roarsv. 21 [K] [K] Gh. 318 y
 Jensen Chr. Gjentofteg. 26 Gjentofte [K] [K] Gjent. 81
 Jensen Chr. Jagtv. 9 [L]
 Jensen F C Saxog. 35 [V]
 Jensen F C Østerbrog. 84 [K] [K] Ø 344 y
 Jensen H Kapelv. 48 [N] [K] N 894 x
 Jensen H Vesterbrog. 174 [V] [V] V 279
 Jensen H Chr. Rosengaarden 14 [K] [K] By 414y
 Jensen H P, Ø-Farimagsg. 65 [K] [K] Ø 1774y
 Jensen H P Ny Kronprinsessog. 3 [K]
 Jensen Ingrid Blaaagaardsg. 46 [N] [K] N 946x
 Jensen I P Dannebrogsg. 39A [V] [K] Cent. 2666
 Jensen Joachim Godthaabsv. 49 [K] [K] Gh. 853y
 Jensen J P Haraldsg. 119 [S] [S] St. 256x
 Jensen J P Nansensg. 31 [K] [K] By 5025
 Jensen J P Turesensg. 21 [K] [K] By 5231y
 Jensen J P Viktoriag. 19A [K] [K] Cent. 9407
 Jensen J P Værnedamsv. 14 [V] [K] Cent. 4387
 Jensen L Blaaagaardsg. 39 [N] [K] N 1228
 Jensen L, N-Fasanv. 9 [K] [K] Gh. 901x
 Jensen Laura Rantzau. 42 [N] [K] N 1616x
 Jensen M Frederikssundsv. 6 [K] [K] Tg. 234x
 Jensen N Griffenfeldtsg. 38 [N]
 Jensen Niels Frederiksv. 22 [K] [K] Vb. 229x
 Jensen Niels Godthaabsv. 67 [K] [K] Gh. 1329x
 Jensen Niels Vesterbrog. 118 [V] [V] V 288
 Jensen N M Langg. 33 Valby [K] [K] Vb. 61v
 Jensen N P, Esbern Snares G. 2 [V] [V] V 846x
 Jensen P Aarhusg. 62 [K]
 Jensen P Langg. 56 Valby
 Jensen P Smalleg. 3 [K] [K] Gh. 306
 Jensen T Langelandsv. 17 [K]
 Jensen V Strandv. 132A Hell. [K] [K] Hell. 849y
 Jensen V F, Ø-Fasanv. 42 [K]
 Jeppesen P C Pilestr. 88 [K] [K] By 3018
 Jepsen P Nørrebrog. 190 [K] [K] Tg. 786u
 Jespersen Julius Vesterbrog. 130 [V] [V] V 1542x
 Johannesen T Haderslevg. 30 [V]
 Johannesen A Rosenborg. 10 [K] [K] By 3644
Syltede Asier og Agurker en gros.
 Johannesen S C Ryesg. 111 [K] [K] Ø 1753y
 Johannesen S Højbropl. 13 [K] [K] Cent. 3349 & 121. — *Kongelig Hofleverandør.*
 Johansen A C Hedebyg. 16 [V] [V] V 1619 y
 Johansen B, Henrik Ibsens V 31 [V]
 Johansen H C Vesterbrog. 112 [V] [V] V 130
 Johansen H P Istedg. 43 [V] [V] V 1536x
 Johansen J F Turesensg. 33 [K] [K] By 5201y
 Johansen J Thyrring Istedg. 87 [V] [V] V 782
 Johansen N W Nørrebrog. 193 [K] [K] Tg. 425
 Johnsen B, Henrik Ibsens V. 31 [V]

Jydske Svineslagteriers Udsalg Værnedamsv. 1 [V] [K] Cent. 5947
 Jørgensen A Ravnsborgg. 14 [N] [K] N 308x
 Jørgensen Anders Ravnsborgg. 8 [N] [K] Ct. 9199
 Jørgensen C Nørrebrog. 104 [N] [K] N 479y
 Jørgensen Carl Ny Kronprinsessog. 25 [K]
 Jørgensen C C Solitudveg. 10 [N]
 Jørgensen Chr. Vestmannag. 4 [K] [K] Am. 478y
 Jørgensen Christian Falkonerallé 33 [K] [K] Gh. 434y
 Jørgensen C J Jægersborgg. 43 [K]
 Jørgensen H Aaboulevard 15 [V] [K] Cent. 2174
 Jørgensen H, Gl. Kongev. 155 [V] [V] V 2060
 Jørgensen H P Nørrebrog. 200 [K] [K] Cent. 2167
 Filial Frederikssundsv. 9 [K] [K] Tg. 282x
 Jørgensen J Istedg. 80 [V]
 Jørgensen J, V-Voldg. 96 [K]
 Jørgensen Johan Tornebuskg. 1 [K] [K] Ct. 7783
 Jørgensen J P Griffenfeldtsg. 8A [N]
 Jørgensen & Kroll Gromneg. 36 [K] [K] By 1781x
 Jørgensen Maren Jægersborg Allé 20 Charlottl. [K] [K] Ordr. 365
 Jørgensen N, N-Frihavng. 31 [K] [K] Ø 604y
 Kjær's M Fedevareforr., Akts., HC Ørstedsv. 42 [V] [K] Cent. 1432
 Kjøge C A Suensensg. 53 [K]
 Klein Anna Molleg. 10 [N]
 Klindt P V Godthaabsv. 11A [K] [K] Gh. 522x
 Bp. Rolighedsv. 5 [V]
 Klitgaard P P Frederikssundsv. 19 [K]
 Knudsen C E Amagerbrog. 188 [S] [A] Am. 709y
 Krabbe Inger Aaboulevard 9 [V] [K] N 1695y
 Krag C Sofiev. 26 [V] [K] N 941y
 Krause H Lyngby Hovedg. 54 Lyngby [K] [K] Lyngby 10
 Kristensen K Borgerg. 44 [K]
 Kristensen N P, HC Ørstedsv. 43 [V]
 Kristiansen K P, V-Voldg. 108 [K] [K] By 343y
 Larsen A Torveg. 49 [K] [K] By 1129y
 Larsen A F Kompagnistr. 7 [K] [K] By 2447x
 Larsen Agathon, HC Ørstedsv. 40 [V] [V] V 639
 Larsen B C Flensborgg. 28 [V]
 Larsen B K Istedg. 15 [K]
 Larsen C Elmeg. 28 [N] [K] N 106
 Larsen C Frederikssundsv. 38 [L]
 Larsen Carla Nikolajg. 27 [K] [K] Cent. 7074
Federar, 1ste Kl. Væver.
 Larsen Carla Thorsg. 118 [K] [K] Tg. 618x
 Larsen F Frederiksborgg. 23 [K] [K] By 560
 Larsen H Flensborgg. 40 [V] [V] V 1206
 Larsen H Gothersg. 45 [K] [K] Cent. 8517
 Larsen Hans Dromm. Tværg. 47 [K] [K] Palæ 194x
 Larsen H J Viktoriag. 3 [K] [K] V 2544x
 Larsen H P Borgerg. 47 [K]
 Larsen H P Falkonerallé 29 [K] [K] Gh. 296y
 Larsen Jens Nørrebrog. 215A [L] [K] Tg. 256
 Larsen L Nørrebrog. 213C [L] [K] Tg. 253x
 Larsen L Nørrebrog. 120 [N]
 Larsen Laurits Ordrupv. 102 Charlottl. [K] [K] Ordr. 275
 Larsen L L, N-Frihavng. 60 [K] [K] Ø 1850
 Larsen L P Slagelseg. 12 [K] [K] Ø 548y
 Larsen L P, Ø-Farimagsg. 45 [K]
 Larsen L P Viborgg. 4, 6 [K] [K] Ø 561y
 Larsen L S Dybbølsg. 66 [V]
 Larsen N, Niels Ebbesens V. 31 [V] [K] Cent. 9819
 Larsen Niels Nørrebrog. 168 [K] [K] Tg. 405y
 Larsen Niels Strandboulevard 69 [K] [K] Ø 2369 y
 Larsen N P Istedg. 109 [V]
 Larsen Ottomine Rosenv. Allé 19 [K] [K] Ø 187y
 Larsen Rasmus Fælledv. 23 [N] [K] Cent. 10146
 Larsen Søren Amagerbrog. 230 [S] [A] Am. 601y
 Larsen Valdemar Griffenfeldtsg. 45 [N] [K] Cent. 1834
 Larsen Victor Studiestr. 25 [K] [K] By 809x
 Laurentius L Toldbodg. 14 [K] [K] Cent. 1201
 Lauritzen L Mysundeg. 13 [V]
 Lynggaard P, st. Kongensg. 112 [K] [K] Palæ 144
 Madsen C J Borgerg. 53 [K]
 Madsen E, Dalgas Allé 13 Valby [K] [K] Vb. 209y
 Madsen S Smalleg. 52 A [K] [K] Gh. 36 x
 Mathiasen P C Vesselsg. 20 [K] [K] N 285 v
 Mathiesen Axel Stampesg. 7 [K] [K] Cent. 1777
 Michelsen R Nørreg. 41 [K] [K] By 1647y
 Mikkelsen S, Niels Ebbesens V. 13 [V] [K] Cent. 7332
 Mortved Chr. Rolighedsv. 14 [V] [K] N 1075
 Mortensen Hans Amagerbrog. 128 [S] [A] Am. 222 x

- Mortensen J Poppelg. 2 ☑ N 349y
 Mortensen P Blegdamsv. 42 ☑ N 2222x
 Munch Carl, St. Pauls G. 48 ☑ Palæ 132x
 Muswicz F, V-Voldg. 87 ☑ By 1163y
 Møller A D Saxog. 77 ☑ V 534x
 Møller Agnes Holsteinsg. 3 ☑
 Møller Chr. Wildersg. 56 ☑ By 2253 x
 Møller J. Ø-Faringsg. 24 ☑ Ø 1599 y
 Møller Martin Vesterbrog. 27 ☑ Cent. 5604
 Møller-Nielsen M Kildevælde. 16 ☑ St. 174x
 Nedahl J L Kronprinsesse Sofies V. 5 ☑
 Nielsen A Falkonerallé 27 ☑ Gh. 458
 Nielsen Anders Elmog. 20 ☑
 Nielsen B Strandv. 145 Hell. ☑ Hell. 5
 Nielsen Bernhard G L Kongev. 135 B ☑ V 2260x
 Nielsen C Prinsessg. 20 ☑ By 3230
 Nielsen Caroline N-Frihavns. 55 ☑ Ø 1784x
 Nielsen Chr. Strandboulevard 137 ☑ Ø 747y
 Nielsen E. Ø Sogade 74 ☑
 Nielsen H Dybbølsg. 55 ☑ V 1571 y
 Nielsen H A Smalleg. 39 ☑ Gh. 226 y
 Nielsen Hans Borgerg. 106 ☑ Palæ 997 y
 Nielsen Hans Korsg. 43 ☑ N 1336
 Nielsen Hans Sundevedsg. 5 ☑ V 1603y
 Nielsen H P Ryesg. 41 ☑ N 2002x
 Nielsen I Højbropl. 19 ☑ Cent. 4949
 Nielsen Jakob & Son Fælledv. 14 ☑ N 260
 Niolsen Jens Viborg. 19 ☑ Ø 1014x
 Nielsen Jens L Falkonerallé 67 ☑ Gh. 644x
 Nielsen J P Langg. 81 Valby ☑ Vb. 380x
 Nielsen J V Godthaabsv. 26 ☑ Gh. 639x
 Nielsen M Amagerbrog. 108 ☑ Am. 9y
 Nielsen M, Prins Jørgens G. 3 ☑ N 237y
 Nielsen M L Torveg. 21 ☑ By 2249 x
 Nielsen N Strandv. 325 Charlottl. ☑ Ordr. 687
 Nielsen N P Dronningensg. 23 ☑ By 2175y
 Nielsen N P Griffenfeldts. 23 ☑ N 516x
 Nielsen N P Strandv. 193 Hell. ☑ Hell. 901 y
 Nielsen N P A Holsteinsg. 4 ☑
 Nielsen N S, St. Peder Str. 26 ☑ By 3542
 Nielsen P Ny Carlsbergv. 82 ☑ V 419 y
 Nielsen P Nørrebrog. 159 ☑
 Nielsen Peter A Nørrebrog. 171 ☑ Tg. 478y
 Nielsen R, Peter Fabers G. 15 ☑
 Nielsen Rasmus Colbjørnsensg. 3 ☑
 Nielsen Signe Ny Carlsbergv. 19 ☑ V 184y
 Nielsen Sophus Vodroffsv. 37 ☑ V 2963y
 Nielsen Valdemar Strandboulevard 160 ☑
 St. 271y
 Nielsson's Ludovica vegetariske Viktualiehdl.,
 Akts., Fælledv. 19 ☑ N 485x
 Noer K E Kjobmager. 49 ☑ Cent. 2197
 Norsker J A Larsbjørnstr. 21 ☑ Cent. 8961
 Olsen A M Istedg. 58 ☑ V 374y
 Olsen Aug. Borgerg. 71 ☑ Cent. 3967
 Olsen B M Absalonsg. 41 ☑
 Olsen Carl Blaaagaardsg. 23 ☑ N 88 v
 Olsen Carl Hellerupv. 39 Hell. ☑ Hell. 132
 Olsen Carl Baggessensg. 29 ☑
 Olsen Chr. Falkonerallé 8 ☑ V 2359y
 Olsen Chr. Slagtesg. 3 ☑ Ø 791y
 Olsen Chr. E Strandboulevard 63 ☑ Ø 852x
 Olsen H P Ryesg. 90 ☑ Ø 2173y
 Olsen I P, N-Frihavns. 63 ☑ Ø 359y
 Olsen J Griffenfeldts. 9 ☑ N 648x
 Olsen J C Godthaabsv. 31 ☑ Gh. 297x
 Olsen M Pustervig 4 ☑
 Olsen N Kattesund 11 ☑ By 2348x
 Olsen P A Birkeg. 11 ☑
 Olsen R Borgerg. 12 ☑
 Orth's J H Enkes Eff. Nygade 3 ☑ Cent. 1025
 Ostmann H Falkonerallé 59 ☑ Gh. 406x
 Otte C Godsbaneg. 5 ☑
 Pallesen G st. Kamikestr. 5 ☑ By 4331
 Pedersen Christen, H P Larsens V. 2 Brh.
 Pedersen Emil Vesterbrog. 107 B ☑ V 1944x
 Bp. Vesterbrog. 106² ☑
 Pedersen Gorm Kompagnistr. 34 ☑ By
 2449
 Pedersen H Dannebrogs. 42 ☑ V 578x
 Pedersen M Viborg. 76 ☑ Ø 759 y
 Pedersen Morten Langg. 36 Valby ☑ Vb. 89y
 Pedersen P, Ole Suhrs G. 8 ☑ By 499
 Pedersen P Vesterbrog. 102 ☑ V 113
 Pedersen P C Sansensg. 66 ☑ By 5140
 Pentter J E Holmbladsg. 8 ☑ Am. 512 x
 Petersen A Nikolajg. 4 ☑
 Petersen A Lyngby Hovedg. 15 Lyngby
 ☑ Lyngby 213
 Petersen Albert Eshjergg. 5 ☑ Ø 670x
 Petersen Anders Holsteinsg. 32 ☑ Ø 610x
 Petersen C Dybbølsg. 44 ☑
 Petersen Carl Fredensv. 46 Charlottl. ☑ Ordr.
 144
 Petersen Carl Stationsv. Holte ☑ Holte 117
 Petersen Chr. Adelg. 87 ☑ Palæ 505y
 Petersen Chr. Howitzv. 61 ☑
 Petersen Dortha, N-Frihavns. 86 ☑ Ø
 353y
 Petersen E A Thorsg. 5 ☑
 Petersen Eiler Frdbj. Allé 53 ☑ V 1331y
 Petersen H C Strandboulevard 93 ☑ Ø 1468
 Petersen H J Colbjørnsens. 13 ☑ Cent. 6308
 Petersen H L Østerbrog. 126 ☑ Ø 648x
 Petersen H V Landskronag. 13 ☑ St. 188x
 Petersen I Jagtv. 41 ☑ Tg. 475y
 Petersen I C Falkonerallé 102 ☑ N 1705x
 Petersen J Borgerg. 93 ☑
 Petersen J Fredensg. 6 ☑
 Petersen J C Smedeg. 10 ☑
 Petersen Jens Faxeg. 19 ☑
 Petersen J H Nytorv 19 ☑ Cent. 1064
 Petersen J N Østerbrog. 47 ☑ Ø 612x
 Petersen Jørgen Aaboulevard 133 ☑ N 1127x
 Petersen Jørgen Collinsg. 6 ☑
 Petersen Jørgen G L Kongev. 139 ☑ Cent. 2677
 Petersen L Saxog. 116 ☑
 Petersen Louise, Fred. d. 7. G. 13 ☑
 Petersen L V Nørrebrog. 55 ☑ N 134
 Petersen N Fredensv. 37 Charlottl. ☑ Ordr. 240
 Petersen O Blegdamsv. 130 ☑ Ø 2034y
 Petersen O Lipkesg. 16 ☑ Ø 1564u
 Petersen Otto Vesterg. 18 ☑ Cent. 1343
 Petersen V Sølv. 95 ☑ Cent. 8177
 Petersen W C Hallings. 3 ☑
 Pilestrøeds Oste- & Viktualieforr., Akts.,
 Pilestr. 52 ☑ By 1294y
 Pold C Rasmussen Adelg. 107 ☑ Palæ 201y
 Poulsen H P Jægersborg. 25 ☑
 Poulsen Laur. Grømeg. 37 ☑ By 2182
 Poulsen P F L Classensv. 21 ☑ Ø 560y
 Poulsen Poul Godthaabsv. 52 ☑ Cent. 9994
 Prien H Kompagnistr. 31 ☑ By 2346x
 Probst A M Trekronersg. 64 Valby
 Raagaard N Overg.o.V. 48 A ☑ By 2690
 Rafn Sophus Classensg. 31 ☑ Ø 250x
 Rasmussen Chr. G L Kongev. 125 ☑ Cent. 3971
 Rasmussen Chr., J E Ohlsens G. 1 ☑ Ø 1316y
 Rasmussen H, S-Fasanv. 18 ☑ Gh. 1351y
 Rasmussen H J Oehlenschlägersg. 10 ☑
 Rasmussen J Tordenskjøldsg. 13 ☑ By
 4449
 Rasmussen Julie Vesterbrog. 19 ☑ V 2757
 Rasmussen Julius Vesterbrog. 144 ☑ V 848y
 Rasmussen Knud, G L Kongev. 113 ☑ V 2107
 Rasmussen L P Falkonerallé 45 ☑ Gh. 140
 Rasmussen N N Borgerg. 140 ☑
 Rasmussen P Classensg. 7 ☑ Ø 341
 Rasmussen P Toftegaards Allé 1 Valby ☑ Vb
 256x
 Rasmussen R N Nørrebrog. 17 ☑ Cent. 6038
 Rasmussen WA Godthaabsv. 17 ☑
 Rasmussen Vald. Holmbladsg. 62 ☑ Am. 476x
 Rosenthal J J H Frederiksv. 18 ☑
 Rovsing L C Falkonerallé 2 ☑ Cent. 6361
 Sally T & A Kjobmager. 29 ☑ Cent. 566
 Salomon E Howitzv. 25 ☑
 Salomonsen J Holsteinsg. 52 ☑
 St. Stefans Viktualiehdl Nørrebrog. 189 ☑
 Tg. 315u
 Schou Cæsar C C, N-Frihavns. 54 ☑
 Schouenborg A Ny Carlsbergv. 87 ☑ V 1479y
 Schov L Baggessensg. 24 ☑ N 839y
 Schubert H Classensg. 10 ☑ Ø 734x
 Schwartz H F Nørrebrog. 122 ☑
 Schüssel Erhard Flensborg. 15 ☑
 Sibbern Chr. Langg. 93 Valby ☑ Vb. 382x
 Siebert J Korsg. 19 ☑ N 1501x
 Simonsen C Villemoesg. 50 ☑ Ø 1137y
 Simonsen P Ryesg. 4 ☑ N 346
 Skjøldby C Vesterbrog. 143 ☑ V 265
 Smith P Svendsens Krsthvns T. 6 ☑
 Speckmann J F Sønderg. 16 ☑
 Stage H Hansen Trekronersg. 40 Valby
 ☑ Vb. 189x
 Steinert Karl Østerbrog. 116 ☑ Ø 481
 Strand A Vesterbrog. 204 ☑ V 649x
 Struck P V Mønterg. 22 ☑ By 422
 Svane M P Amagerbrog. 173 ☑ Am. 154x
 Sødder J P H Larsbjørnstr. 23 ☑ By 2504x
 Søndergaard Frederik Landemærket 16 ☑
 ☑ By 2706x
 Sørensen Chr. Oehlenschlägersg. 37 ☑ Cent.
 8522
 Sørensen Chr., Ole Nielsens V. 1 ☑ St. 241y
 Sørensen H Olivarius Vesterbrog. 117 ☑
 ☑ V 3827
 Sørensen J Chr. Istedg. 103 ☑ V 503y
 Sørensen N, Jens Juels G. 50 ☑
 Sørensen P Gasværksv. 24 ☑
 Sørensen Peter Falkonerallé 120 ☑ N 659
 Sørensen S M, st. Kongensg. 74 ☑ Cent. 4751
 Sørensen S P Tagensv. 48 A ☑ Tg. 437y
 Sørensen Th. Amagerbrog. 117 ☑ Am. 276
 Sørensen Th. St. Nicolai V. 9 ☑ N 1726x
 Sørensen Vilh. Holmbladsg. 20 ☑ ☑ Am. 446y
 Thingvad N H Adelg. 76 ☑ Cent. 9643
 Thomsen E Classensg. 46 ☑ Ø 999u
 Thomsen J Aarhusg. 41 ☑ Ø 1116x
 Thomsen N G L Kongev. 39 A ☑ V 884u
 Triangelns Fedelevsforr., Akts., N-Frihavns.
 2 ☑ Cent. 38
 Udesen I K Brobergsg. 16 ☑ Cent. 9981
 Valby Svineslagteri's Udsalg, Nr. 2, Akts.,
 Blaaagaardsg. 7 ☑ N 254
 Valby Svineslagteri's Udsalg Nr. 3, Akts.,
 Godthaabsv. 18 A ☑ Gh. 914y
 Valby Svineslagteri's Udsalg Nr. 4, Akts.,
 Langg. 41 Valby ☑ Vb. 384y
 Valby Svineslagteri's Udsalg Nr. 5, Akts.,
 Adelgade 64 ☑ Palæ 711y
 Valby Svineslagteri's Udsalg Nr. 6, Akts.,
 Østerbrog. 80 ☑ Ø 686 v
 Wang T C Steng. 18 ☑
 Wendt C J Blaaagaardspl. 9 ☑ N 87
 Vestergaard P Amagerbrog. 151 ☑ Am. 355x
 Viktualie-Huset Prima, J P Andersen Nørre-
 brog. 84 ☑ N 523 y
 Willert Johanne, H C Ørsteds V. 59 ☑ N
 1553 x
 Willumsen Vilh. Korsg. 32 ☑ N 686x
 Wilms E F C Helsingborgg. 14 ☑
 Vilsmeier Anton Livjægerg. 5 ☑ Ø 377 u
 Viltoft Knud Istedg. 71 ☑ V 930x
 Vita Jægersborg Allé 6 Charlottl. ☑ Ordr. 360
 Zinn-Hansen Mathias Holbergsg. 22 ☑
 ☑ By 54y

Artikler for Viktualiehandlere.

Andersen Alfred & Kjeldsen Studiestr. 34 ☑
 Cent. 8073
Alle Maskiner for Viktualiehandlere.
Specialitet: Smaa Anlæg med elektrisk
Drickraft.
Billigste Priser. Oerlag gratis.

Christensen Christian Vestergade 7 ☑ Cent.
 7007. - *Knive og Paalegsmaskiner.*

Dreyer M C Vesterbrog. 151 ☑ Cent. 2635
Nye Konstruktioner i Kodhakemaski-
ner, Hurtighakere, Excelsiors, Blande-
maskiner, Pølsestoppers, elektriske An-
læg med kombineret Teillingmaskine
med Excelsior og Hurtighakker.
Paalegsmaskinen „Ideal“.

Odense:

Odense Pøsefabrik ☑ 327
Se under Pølser.

Vildthandlere.

Andersen Clara Pederhvitfeldtsstr. 17 ☑
 Cent. 2189
 Andersen J L Amagert. 27 ☑ Cent. 843
Kejserlig kgl. Hof-Frugt- & Vildthdl.
 Bertelsen Johan Frederiksbergg. 32 ☑ Cent. 883
 Broch P C Classensg. 5 ☑ Cent. 2149
 Bøytler J G jun. Bredg. 8 ☑ Cent. 136
Kgl. Hof- Vildthandler.
 Christensen P E Rosenv. Allé 3 ☑ Ø 164
 Christensen R Bredg. 37 ☑ Cent. 3375
 Fuglsø Axel F Vesterbrog. 79 ☑ V 436x
Spec.: Rensdyrkod, Rytter, Daavildt.

Hansen H Vesterbrog. 177 ☐ ☐ V 991 x
 Jensen Jens Vesterbrog. 108 ☐ ☐ Cent. 6615
 Jensen S st. Kongensg. 19 ☐ ☐ Cent. 1576 & 1198
 Johansen Ferd. Højbropl. 10 ☐ ☐, Hjørnet af
 Gammel Strand ☐ Cent. 1023
 Jørgensen Jacob, Gl. Kongev. 105 ☐ Cent. 9423
 Knudsen N Frederiksbergg. 35 ☐ ☐ Cent. 3420
 Krüger P C, N-Farimagsg. 70 ☐ ☐ Cent. 9027
Fisk, Vildt, Fjerkræ og Fiskefurs.
 Larsen N & Christensen Stockholmspl. 1 ☐ Cent.
 5041. *1ste Klases Vildt, Fisk og Østers.*
 Larsen Wm. Vesterbrog. 78 ☐ ☐ Cent. 2843
 Lorentzen J C, Gl. Kongev. 99 ☐ ☐ V 2256
 Møller V & Co.'s Eftf. Bredg. 24 ☐ ☐ C 18
 Nielsen Anders Bredg. 10 ☐ ☐ Cent. 1983
 Nielsen Eduard Nørrebrog. 39 ☐ ☐ Cent. 6013
 Nielsen M, V-Voldg. 10 ☐ ☐ Cent. 3757
 Nord Anna Admiralg. 6 ☐ ☐ Cent. 1177
Rau- og Daavildt udskæres daglig.
Alle Sorter Fuglevildt og Haver samt
alle Fjerkræsorter hæves paa Lager.
Største Lager af Rensdyrkød og schäch-
let Fjerkræ.
 Nord J F O Slagterb. ved Nikolaj Taarn ☐
 ☐ Cent. 8835
 Petersen's P Eftf. ved Ludvig Sørensen
 Vesterbrog. 25 ☐ ☐ Cent. 2720
 Rasmussen Jørgen, Gl. Kongev. 163 ☐
 ☐ V 2031
 Rasmussen Peter st. Kongensg. 14 ☐ Cent. 1425
 Sehested J D Vimmelskafte 49 ☐ ☐ Cent. 3597
Største Lager af Fjerkræ, Vildt og Frugt.
 Somod Martin Vesterbrog. 19 ☐ ☐ Cent. 2990
Stort Udvalg af Frugt og Fjer-
kræ. Provinsordre ekspederes prompte.
 Sørensen J P Højbropl. 17 ☐ ☐ Cent. 3515
 Sørensen J P st. Kongensg. 93 ☐ ☐ Palæ 512
 Sørensen Ludvig Vesterbrog. 25 ☐ ☐ Cent. 2720
 Vesterbros Fiskehus ved V Jensen
 Vesterbrog. 17 ☐ ☐ Cent. 2806
 Østerbros Fiskeforr. Østerbrog. 23 ☐ ☐ Cent.
 2428. — *Vildt — Østers — Fisk.*

Vildt en gros.

A. Kjøbenhavn.

Dansk Smør & Æg Komp. Nørreg. 45 ☐ Ct. 6254
 Hansen Halvor Fredericiag. 12 ☐ ☐ Cent. 2251
 Jensen Niels Lavendelstr. 6 ☐ ☐ Cent. 1153
 Korsgaard-Jensen A Brolæggerstr. 3 ☐ Cent.
 1536 & 2998, Telegramadr. „Draagsrok“
Eksport- og Pladsforr. Større Jægter kø-
bes for Sæsonen. Import af norsk, finsk
og russisk Fuglevildt, Rensdyrkød, rus-
siske Gæs, Ænder og Høns.
 Larsen CT & Co. Snareg. 4 ☐ ☐ Cent. 1914
 Telegramadr.: „Larsman“
Norsk Fuglevildt, Rensdyrkød, russ.
Gæs, Høns og Ænder forsendes i Vinter-
månederne. Dansk Vildt og Fjerkræ mod-
tages til Forhandling.
 Russisk Import Nørreg. 6 ☐ ☐ Cent. 8854 & 8855
 Fra April Mitchellsg. 14 ☐
 Thomsen H Th. A, Herluf Trolles G. 7 ☐
 ☐ Cent. 2349. Fra April Overg. o. V. 90 ☐
Import af isl. Ryper
 Vendsyssel's Handelshus Gl. Strand 42 ☐ ☐ 167
 Villemoes J Bredg. 24 ☐ ☐ Cent. 18, pr. ☐ ☐ 125x

B. Købstæderne.

Aalborg:

Bach-Petersen (Chr. Jørgensen's Eftf.) ☐ 37
 Berthelsen P C ☐ 250

Aarhus:

Aarhus Import, Akts. ☐ 1551

Silkeborg:

Mathiasen M ☐ 125
Køb og Salg af Vildt.

Svendborg:

Müller D ☐ 198

Vildtskind.

Goldstein J & Sen Kong. Nytt. 8 ☐ Cent. 1240 &
 1245. — *Opkøber alle Slags Skind.*
 Nordisk Vildtskindberederi og Pelsrenseri
 Korsg. 29 ☐

Aarhus:

Muchitsch Julius ☐ 416
Opkøb af Vildtskind til Eksport.

Vindmotorer.

A. Kjøbenhavn.

English T R Bülowsv. 40 ☐ ☐ Cent. 1661
Amerikanske Vindmotorer.
 Kjøbenhavns Vindmotor Fabrik ved N P Niel-
 sen Frederikssundsv. 71 ☐ ☐ Tg. 555 y
 Petersen H C & Co. Industribygn. V-Boule-
 vard 18 ☐ ☐ Cent. 628 & 3236

B. Købstæderne.

Esbjerg:

Esbjerg Jærnstøberi & Maskinfabrik, Jen-
 sen & Olsen ☐ 31

Fjerritslev:

Jørgensen Laurits ☐ 14

Frederikssund:

Larsen's Hans L Maskinfabrik ☐ 79
 6, 8, 10 & 12 Fods Pumpemotorer.

Holbæk:

Holbæk Vindmotorfabr., Fr. Dahlgaard ☐ 230
Vindrose og Klapsejlsmotorer.
Eksport til Udlandet.

Hurup:

Hurup Jærnstøberi & Maskinfabrik, Akts.,
 ☐ 5, Stats ☐ ov. Vestervig
4-vingede Møller
(la Cours System).
6- og 8-vingede Klapsejls-
motorer.
Vindroses af enhver brug-
elig Størrelse.
Forlang illustrerede
Prospekter.

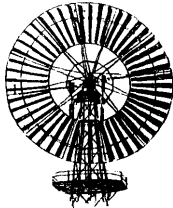

Høng:

Jensen B ☐ 2

Kjøge:

Scheibye F Maskinfabrik ☐ 191

Nykjøbing M.:

Heide D M, Galtrup ☐ Ø-Jølby 5

Skanderborg:

Skanderborg Vindmotorfabrik ☐ 55

Skive:

Hem Maskinfabrik, P H Boll ☐ 257

Viborg:

Stagsted Th P
Vindmotorer efter egen Konstruktion.
(Vingeprincip, den la Courske).

C. Landet.

Back & Christiansen Tistrup ☐ 24

Tistrup Vindmotorfabrik

Tistrup St. ☐ 24

Specialfabrik for Klapsejlsmotorer til
Landbrug,
Mølleri.

Særværker.
Elektricitets- og
Vandværker.
Forlang Prislister.

Bukh & Gry, Akts., Hørve St. ☐ Hørve 12
 Mikkelsen J Chr., Møgelvang pr. Snedsted
 Nielsen M, Højbjerg pr. Holmstrup ☐
 Blommenslyst 9
 Poulsen Poul, Harboøre

Vinduesaabnere.

Jacobsen Emil Kjøbmagerg. 53 ☐ ☐ Cent. 6383
 Bopæl Frederiksg. 11 ☐ Palæ 320



Enefabrikation af
Patent-Vinduesaabnere,
 pr. Stk. Kr. 2.50, Opsætning 50 Øre.
Sølvmedaille Kbhvn. 1908.

Vinduesdekoration.

Første skandinaviske Fagskole f. Vindues-
 Dekoration ved A Chr. Eriksen Absalonsg.
 16 ☐ ☐ V 79

Fagskole for Vinduesdekoration.

Petersen Ed. Lysgaard Amagert. 15 ☐ ☐ By
 2082 y

Schmahl H Pileallé 18 Charlottl. ☐ Ordr. 311

Vinduesglas en gros.

A. Kjøbenhavn.

Andersen G, N-Voldg. 38 ☐ ☐ By 3238
 Brochner Th. & O Nordborgg. 6 ☐ ☐ Cent. 233
 Feuerhake E Nyhavn 43 ☐ ☐ Cent. 3644
 Pens H st. Kongensg. 92 ☐ Cent. 1577 & 4777
 Petersen Ax. & Co. Gothersg. 54 ☐ ☐ Cent. 3532

B. Købstæderne.

Aalborg:

Milling A W ☐ 88

Aarhus:

Alstrup J A ☐ 300
 Christensen Carl I ☐ 257

Engl. og belg. i alle gangb. Dimensioner.

Witten I Chr. Aagade 5 ☐ 658

Ebeltoft:

Kordt L ☐ 27, Stats ☐ 11

Nakskov:

Tarp Julius ☐ 109
Lager af Vinduesglas.

NørreSundby:

Hedegaard & Christensen ☐ 1150 & 1167

Odense:

Nielsen J M Overg. 13 & Adelg. 4 ☐ 439

Skive:

Skive Tømmerhandel, Akts. ☐ 33

Svendborg:

Melson S ☐ 113

Vindueshasper.

Brock P & Co. Frederiksbergg. 38 ☐ ☐ Cent. 5631
Patent Vinduestilholder med Fjeder.
 Fich Alfred B & Co. Admiralg. 19 ☐ Cent. 724
Kapt. A Fich's patenterede Vindueshaspe.

Vinduespolering.

Aabal Vindueskompagni Aabenraa 31 ☐
 ☐ Cent. 8447

Bording A & Co. Villemoesg. 81 ☐ ☐ Ø 379 y
 Fagmandens Kompagni for Spejl- & Vindues-
 polering Vodroffsv. 41 ☐ ☐ V 1659

Frdbg Spejl- & Vinduespoleringsanstalt ved
 Aage Hansen & Johan F Andersen Gl.
 Kongev. 101 B ☐ ☐ V 1758

Frdbg Spejl- & Vinduespoleringsanstalt
 Gl. Kongevej 101 B ☐ ☐ Vester 1758

Polering udføres saavel i Forretning.
 — som i Privatboliger under Garanti —
 Polering af alt Messing

Frdbg. Vindues-Pudsekompani Taarnborgv. 10 Cent. 1573
Billigt Abonnement maanedsvi.
Vadskning og Rensning af Glaslofter.
 Fremad Komp. for Spejl- & Vinduespolering
 Kompagnistr. 15 By 1424x
 Grahmann G Harsdorffsv. 7 V 3072
 Hellerup & Omegns Vinduespoleringskomp.
 ved Kartin Petersen Onsgaards Tværv. 2
 Hell. Hell. 297y
 Hovedstadens Kompagni for Spejl- og Vin-
 duespoleringst. Kongensg. 41 Cent. 8702
 Kbhvns Spejl- & Vinduespolerings-Bureau
 Abel Cathrines G. 1 V 2827
Bureauet erstatter selvforskyldt Skade.
Kompagniet for Spejl- og Vindues-Polering
 Vesterg. 2 Cent. 1296

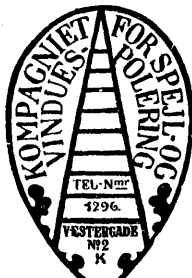

Kompagniet
 for
**Spejl- og Vindues-
 Polering**
 2, Vestergade 2.
 Direktor:
Frantz L. Olsen.

Kompagniet Reform Griffenfeldtsg. 23 N 1823y
 Larsen Edmund Gl. Kalkbrænderiv. 26 O 2357x
*Kjøbenhavns Skilte- & Vindues-
 poleringsanstalt*
 Lillelund HP Pederhvitfeldtsstr. 7 Cent. 1143
*Polering af Forretnings-Lokalers Vin-
 duer, Spejle etc. samt Privatboliger af
 øvede Folk til billige Priser.*
 Nørrebro's Spejl- og Vinduespoleringskomp.
 Ahornsg. 6 N 175 y
 Petersen Chr. V Falkoneralle 71 Gh. 544y

Vinduesudstyr.

Første skand. Fagskole f. Vindues-Dekoration
 ved A Chr. Eriksen Absalonsg. 16 V 79
 Kbhvns Vindues Udstillings Lager, Fr. Pe-
 tersen, Ny Østerg. 11
 Lindved-Petersen's Efftf. Kompagnistræde
 11 Cent. 3117
Stativer for alle Forretninger.
Komplet Lager. Illustr. Prislister.
 Welling Valdemarst. Kongensg. 108 Cent. 8175
 Werner Fritz Møllæg. 8 Cent. 7776
Stort Lager af Vinduesudstyr.

Vine.

1. Vinhandlere.
2. Vinagouturere.

1. Vinhandlere.

A. Kjøbenhavn.

Andersen Hans Krygstalg. 22 Cent. 4325
 Andersen Peter, Herluf Trolles G. 9 Cent. 3271
 Andersen's B A Vinhdl. Blaagaardsg. 17 Cent. 6325
 Andersen-Høyer A Th. Havneg. 15 Cent. 9331
 Bagger Charles Strandg. 22 Cent. 1681
 Bastrop F Colbjørnsensg. 14 V 2668
 Bauer's J Efftf. Tordenskjoldsg. 13 By 41x
 Becker Ad. Nørrebro. 163 Tg. 552
 Bendixsen & Co. Frederiksborg. 20 Ct. 1541
(Indehaver N Salskov Iversen).
 Bendtsen N Brorsonsg. 5 V 463y
 Berner & Welander Kompagnistr. 20 Cent. 1095
Sødring & Co's Udsalg.
 Bertelsen Chr., Akts., S-Boulevard 66 Cent. 3545

BESTLE GEORG Skinderg. 45, 47 Cent. 1038 & 10038



Bjerre Johs. Heibergsg. 16 Cent. 2572
 Bodega Company Amagert. 4 Cent. 1538
 Bolt Knud, Akts., Vesterbro. 24 V 2804
 Bondo Chr. Colbjørnsensg. 20 V 2854x
 Brandt Emil Hyskenstr. 10 Cent. 1390
*Specialitet: Dansk Caloric-Punsch, pris-
 bel. med Guldmedaille i Paris, Haders-
 diplom i Malmø 1881 og Kbhvn. 1888.*
 Breuning Oskar Skjoldsg. 7 Cent. 3728
 Brønning's E G Efftf. Kjøbmagerg. 39 Cent. 1882
 Buch Peter, V-Boulevard 13 Cent. 1107
*Hvid Oportovin
 anbefalet af Læger.*
 Boge IL (Firma Joh. Fr. Schalburg.) Stormg. 8 Cent. 656 Privatbolig Lyngby Lyngby 262
 Caves française les Bredg. 34 Cent. 3493
 Cederholm Oscar Adelg. 87 Pala 160
 Christensen Jesper & Co. Herluf Trolles G. 23 Cent. 3301 og Toldboden Pala 1341y
 City Vinhdl. ved M Zernichow Citypassagen
 Kristen Bernikows G. 2 By 4590
 Cohen Julie Romersg. 11
 Cohn Albert B St. Annæ Pl. 10 Cent. 3283
 Continental Bodega Companys Depot, The.
 ved A Hansen Amagert. 4 Cent. 1538
DAM N S & CO. Gl. Torv 18 Cent. 3603
*Æneste direkte Importør af græske Vine.
 Udsøgt Lager.*
 Danske Købmænds Vin-Import, De, Akts.,
 Amagert. 14 Cent. 671
 Davidsen Oskar A boulevard 56 Vinhandel
 og Vinstue Cent. 1225 & 1925
Vinhandelen Vesterbro. 153 Cent. 947
 Dorph-Petersen K Hæuserpl. 32 Cent. 3253
 Dreyer Carl P et Firm. Vesterbro. 67 Cent. 2739
 Druen, Akts., V-Voldg. 6 By 4680
 Drøhse Carl Vinggaardstr. 16 Cent. 5875
 Erichsen Julie Studiestr. 23 By 134x
 Faber Poul & Co., Akts., Kongensv. 18 Cent. 4200
*Generalagent for Danmark for John
 Mather & Son's Whisky, Champagne
 „Comte Roland“, Royal Caloric.*
 Ferdinansen Peter Thorsg. 111 Tg. 435
 Fogtmann's H B Efftf. N-Parimagsg. 13 Cent. 1057 & 7317
 Foss Vilh. Gl. Mont 2 Cent. 840
 Franck Georg & N Brems Tordenskjoldsg. 12 Cent. 9126
 Fransk-dansk Vinimport ved J Petersen Ve-
 sterbro. 12, 14 Cent. 6844
 Frdbg. Vinhdl. ved Kr. Skovby Gl. Kongev.
 152A Cent. 2961
 Frederiksberg Vinkompagni, Akts., Smalleg.
 8 Gh. 975x
 Funder Chr. Baggensensg. 20 Cent. 3671
*Eksportforr. Frihavnen Pala 874x
 Privatbopal Falded. 16 N 755y*
Gerner's Aug. Efftf. Nørreg. 7 Cent. 7574

Aug. Gerner's Efftf.

(Indehaver J Mortensen)

Nørregade 7 og Studiestræde 3

Cent. 7574

Gigas V Vinlager ved Otto Sandberg Kna-
 brostr. 1 Cent. 1283
Generalagentur for Paul Jurgensen.

Gildsig & Larsen's Efftf., Peter Jensen,
 Overg. n. V. 39 Cent. 1510
 Hansen Jul. Nikolajg. 11 By 3523
 Hansen Th., V-Voldg. 25 Cent. 1858
 Hartvig's Adolph Efftf. Vesterbro. 74, 76 Cent. 2697
 Haslund & Larsen N-Voldg. 92 Cent. 1899
 Haubroe J. & Co. Holbergsg. 3 Cent. 385
HEERING PETER F Overg. n. V. 11 Cent. 1642.
Fabrik af Cherry Brandy. Se Likører.
 Hemmingsen August et Firm. Gl. Strand 44 Cent. 821
HEY F W Gothersg. 2 Cent. 298
 Hommel Vald. Frederiksbergg. 26 Cent. 2984
 Fra April Flyttedag Hestemøllestr. 6
 Husmann's Ernst Son Vesterg. 12 Cent. 3185 & 3985
 Hviid Ernst Kong. Nyt. 19 Cent. 1065
Grundlagt 1723.
 Hyllested F W & Co. Dronn. Tvæng. 8 Cent. 3266
 Hoyer Andersen- Havneg. 15 Cent. 9331
 Importøren, Akts., Frdbg. Allé 52 V 192y
 Jacobsen LTordenskjoldsg. 14 Cent. 4167
 Jansen Joh. & Co. Solvg. 36 Cent. 1552 & 3226
Oplag af Kola Kongo Bitter
 Jensen H P Istedg. 53
 Jensen J P Fiolstr. 34
 Jensen Marius Kronprinsesseg. 6 Ct. 1161
 Jensen Martin Brokæggerstr. 9 Cent. 859
 Jensen Niels & Co., Odense, Hovedopl.: Carl R
 Rasmussen Frederiksbergg. 28 Cent. 3195
 Jensen Peter, Gildsig & Larsen's Efftf.,
 Overg. n. V. 39 Cent. 1510
Hovedoplæg for Delor Cognac.
 Jensen Vilh. & Co., Akts., Longangstr. 20 Cent. 101
 Johansen Emil Th. Gothersg. 18 Cent. 1044
*Æneforh. af C A Heins Ekspressklaring,
 23aarigt Fabrikat, bedste og hurtigste
 Klaringsm. f. alle Sorter Vine, Spiri-
 tuosa, Cider, Frugtvine, Eddike samt for
 meget sukkerholdige Likører og Safter.*
 Johansen Wilh. Gartnerg. 16 N 1679y
 Juhl & Friis Kronprinsesseg. 36 Cent. 317
 Indehaver R E Hartvig
*Specialitet: * * * * * Otard Cognac
 I & P Whisky.*
 Jørgensen C Kjørsaard Kong. Nyt. 6 Cent. 3734
 Jørgensen Hans & Co. Vesterbro. 62 Cent. 2877
 Jørgensen Knud Strandv. 149A Hell. Hell. 265
 Jørgensen Peter Nørrebro. 37 Cent. 3015
 Jørgensen S Dybensg. 20 By 2941 x
 Jørgensen Vald. & Co. Badstuestr. 9, 11 Cent. 913, 1124 & 7980
 Kær Frits & Co. H C Ørstedsv. 23 Cent. 6310
*Udsalg af egl. Hof-Vinhandler Kær
 & Sommerfeldt's Vine.*
Se end. Afd. Kundgørelser Side 107.2.
 Kær & Sommerfeldt Kontor og Lager
 Kristen Bernikows Gade 1 Cent. 305
Se endr. Afd. Kundgørelser Side 107.2.
 Kbhvns Vinforsyning ved Wulf Nathan,
 Ø-Parimagsg. 18
 Kbhvns Vin-Kompagni Fiolstr. 7 Cent. 5073
*Æneforhdl. for Pichon & Co.'s og Demagne
 & Co.'s Cognac, I C Søderberg & Son's
 Caloric Punsch og Centerline Rom.*
 Kornerup & Blads Efftf. Holbergsg. 1 Cent. 694
 Krægelund Th. Godsbaneg. 9
 Krumbak C & Co. Amagert. 10 Ct. 3409
 Krüger & Petersen., Akts., Badstuestr. 9, 11
 Cent. 913 1124 & 7980
 Kyhuab Chr. Nielsen Stockholmsg. 41 Cent. 7964
 Lange's P G Efftf. Nørrebro. 11 Cent. 2098
 Langhoff's S L Efftf. Niels Juels G. 7 Cent. 199
 Larsen Josua E Badstuestr. 20 Cent. 3277
*Generaldepot af Køsters Marebitter.
 Fabrik af „I E L“ Caloric.*

Nakskov:

Ebbesen L 119
Lindel's C R. Eff. 122
Rasmussen Chr. 63

Nyborg:

Lihme M 97
Schalburg C F, Akts. 24

Nykjøbing F.:

Hülßen J 80



80 **J Hülsen** 80

Gode lagrede Vine,
Rom og Cognac til
laveste Priser.

Repr. for Dubois
Frères & Cagnion,
Blany: c-Cognac.

Sidenius J & Son 208

Nykjøbing M.:

Bruse I S 88

I S BRUSE

Nykjøbing, Mors 88

Etableret 1896.

Spec.: Ægte Oportovine.

Saurion Cognac.
Ainslie Whisky.

Næstved:

Lorange George & Co. 28
Nandrup C 33 & 290
Grundlagt 1857. „Vinimport“.

Odense:

Christoffersen P Nederg. 12 813
„Elite“ v. O J Olesen, Vesterg. 93 42
Fransk-Dansk Vinkompagni ved Bonde &
Petersen 1509
Hansen Chr. W & Co. Klarag. 12 800
Hey F W 81



Aarhus, Odense, Kjøbenhavn.
F W Hey's Vine

salges under Garanti for, at de leveres
fuldstændig saaledes, som de ere ind-
førte fra Produktionsstedet.
Forh. overalt i By og paa Land.

Jensen Niels & Co. 49

Niels Jensen & Co.

49
Anerkendte
afflagrede
VINE
&
SPIRITUOSA

Specialitet: Bordeauxvine.

Hovedoplæg for København:
Frederiksberggade 28 Cent. 3195.

Lytjen Marinus 233 & 1733

Marinus Lytjens
Vinhandel.



233 & 1733. **Odense.**

Meyling H & Co.s Eff. 82
Odense Vin-Kompagni 140
Rasmussen N C Vesterg. 63 181

Randers:

Ishoy's A L Vinhandel, Akts. 102
Telegramadr.: „Ishøy“.



Specialiteter:
Portvin, Rødvin
og
Cognac.

Larsen J C
Randers Vinhandel. I Ove Skipper 133
Riis & Dreyer 21

Ringkjøbing:

Schønning H 11

Roskilde:

Schram P A & Son's Eff. P M Petersen
33

Skive:

Trap Cort 51

Slagelse:

Axelsen J P & Co. 324
Spec. Løve Cognac, Hygea Portvin.

Wellejus Charles 111

Storehedinge:

Richter Chr. 8 & 118
Eneudsalg for Danmark af Vine fra
I Laport, Montagne.

Svendborg:

Baagoe L J 72

Hansen & Co. 38
Etabl. 1880

Hansen & Co.

En gros
Gjerritsgade
ved
Wandals
Hotel
Svendborg

Telf. 38 Telegr.-Adr.: „Vinhansen“

Petersen & Hansen „Vinhuset“ 88

Petersen & Hansen

„VINHUSET“

Svendborg

Telefon Nr. 88.

Thisted:

Christensen & Larsen 188 & 228

Christensen & Larsen
Telefon 188 & 228. Telegram-Adr.: Vin.

Direkte Import
af Vine &
Spirituosa
fra
Udlandets bedste Huse.

Specialiteter:
Mirandella
Portvin.
Meukow & Fa-
vorito Cognac.

Agentur og Eneoplæg for Jylland af
de overalt i Udlandet berømte Cham-
pagner fra Girard & Co., Reims.

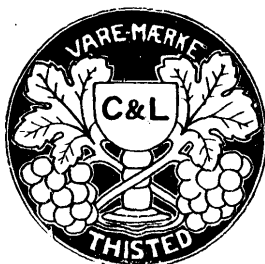

Helstrup's Wilhelm Vinforretning 18, St. 8

Telegram-Adr.:
Vøhtz Thisted.

Direkte Import af
Vine

Specialitet:
Aflagrede røde Vine
af bedste Aargange.



**Mine overalt anerkendte
Oportovine anbefales.**

Guldmedaille: Neapel 1895.
1ste Præmie: Kjøbenhavn 1895.

Varde:

Claessen B 33

Vejde:

Hartvig's Adolph Eff. 266
Vejde Vinkompagni, P Sorensen 39

Viborg:

Jensen J 46

Vordingborg:

Jorgensen Ludv., Vordingborg Vinkælder
103

2. Vinagenturer

Andersen William & Co. Overgaden nedenunder
Vandet 33 Cent. 1676
Bloch E Aug., Niels Juels G. 9 Cent. 4545
Moët & Chandon.

Blumh Wilh. Værnedamsv. 4 V 518

Repræsentant for:

S Fr. Schill Osthafen af Rhein
Ph. Bouchard & Cie. Bordeaux.

Borring H, Humlebæk 28 (6/4-8)

Christensen A C & Co. Classensg. 25 Cent. 235x

Edsberg Theodor & Co.

Overg. n. V. 33 B Cent. 514

Elster Chr. & Co. Peder Skrams G. 7 Cent. 2015

Repræsentanter for

P Frapin & Co., Segonzac Cognac,
Charles Heidsieck, Reims,
Robertson, Sanderson & Co., lmt., Leith,
Carl Heinr. Diehl & Co., Mainz, etc. etc.

Holm Thory. EV, Herl. Trolles G. 5 Cent. 1077
Jespersen T & Co. Peder Skrams Gade 3 Cent. 1565

Repræsentanter for:
Cockburn Smithes & Co., Oporto.
Cruse & Fils Frères, Bordeaux.
Power, Drury & Co., Madeira.
Louis Roederer, Reims.
Garvey & Co., Jerez de la Frontera.
Bullock, Laid & Co., Glasgow.
Geisweiler & Fils, Nuits.
T Hine & Co., Jarnac-Cognac.
C Lauteren Sohn, Mainz.
Erven Lucas Bols, Amsterdam.
Matheus Müller, Eltville.
P Loopuyt & Co., Schiedam.
E Berner Schuck & Co., Bari.
Charles Bruno, Alger.
E Augusto Egli, Grao Valencia.
L J Missir & Co., Samos.
Rodrigues & Co., Villa Nova da Goya.

Levig Rud., N-Voldg. 8 Cent. 8480

Levensen Henrik st. Kongensg. 76 Cent. 5537

Møller Laue P, Chr. d. 9 G. 5 Cent. 5670

Repræsentant for:
P Cossé & Co., Eprenay.
Angier Frères & Co. Cognac.
Clode & Baker & Co., Oporto.
J & W Nicholson & Co., Ltd., London.
Wisdom & Warter, Ltd., Jerez de la
Frontera. C Lenz & Co., Traben-Trar-
bach a. d. Mosel.

Møller Marinus & Co. Tordenskjoldsg. 27 ☐
 ☐ Cent. 1321
 Nygaard Axel Fredericiag. 8 ☐ ☐ Cent. 3896
Rothe Chr. E & Co. 1. Kirkestr. 5 ☐ ☐
 ☐ Cent. 412 & 7450. **Repræsentanter for:**
Lse Pommeroy fils & Co., Reims
W & J Graham & Co., Oporto
Nathl. Johnston & fils, Bordeaux
Pedro Domecq, Jerez de la Frontera
Regnier Moser & Colette, Dijon
Jules Robin & Co., Cognac
G R Mackenzie, Glasgow
Liqueur Cointreau (Curaçao triple sec)
E A Cunha, Madeira. o. s. fr.
 Wandel Carl & Son, Niels. Juels G. 5 ☐ ☐ Cent. 139
 Agenturer i Vine og Spirituosa.

Wildt Joh. Studiestr. 30 ☐ ☐ By 3233
 With Viggo Heibergsg. 18 ☐ ☐ Cent. 3797
 Wolf Louis H. Mont 2 ☐ ☐ Cent. 4095
Champagne „Saint Marceau“, Lorne
Whisky, Sandeman's Portwine.

Hjørring:
 Hjørring Halmvarefabrik ☐ 162
Flaskehylstre.
 Nykjøbing F.:
 Nielsen R. J. Kraghave ☐ 254
Tramarker med og uden Firma.
Alle gangbare Spundse.
Fabr. grundl. 1876, udvidet 1890 og 1896.

Violinbyggere.
 Andersen Carl I. Kongensg. 8 ☐ ☐ By 2544x
Violiner, Bratsch & Cello bygges efter
Bestilling. Reparation af alle Stryg-
instrumenter udføres.
 Hjorth Emil & Sonner Frederiksbergg. 12 ☐ ☐
 ☐ Cent. 3989
Forretningen grundlagt 1787.
Største Lager i Norden af gamle Mester-
instrumenter. Strøgehandel.
 Lange Max Vimmelskæft 47 ☐ ☐ Cent. 6941
 Rasmussen A Frederiksbergg. 37 ☐ ☐

Aarhus:
 Hvorslev A Guldsmedg. 14

Visitkort.
 Aamodt Axel E Kong. Nyt. 18 ☐ ☐ Cent. 106 & 9206
 Ferslew C & Co. st. Kongensg. 24 ☐ ☐ Cent. 470
 Henriques & Bonfils Eftf. Vimmelskæft 40 ☐ ☐
 Jensen Harald Admiralg. 21 ☐ ☐ Cent. 5199

Vognfabrikanter og -Forhandlere.
A. Kjøbenhavn.
 Andersen Carl, Bille Brahes V. 11 ☐ ☐ N 1753y
 Andersen F Th. Jagtv. 217, 219 ☐ ☐ St. 247
Fabrikken drives ved elektrisk Kraft.
 Andersen H Chr. Fælledv. 16 ☐ ☐ Søborg 80
 Andersen's L Eftf. Pilestr. 63 ☐ ☐ Cent. 2076
 Aurora, Akts., Godthaabsv. 8 B ☐ ☐ Gh. 503
Nye Vogne leveres. Reparationer udf.
 Bjørnsen P O Nørrebrog. 159 ☐ ☐
 Christensen Carl Sofiev. 3 Hell. ☐ ☐ Hell. 183
 Christensen P O Strandv. 66 Hell. ☐ ☐ Hell. 867y
Leverandør til Tuborg Fabrikker.
 Christiansen P Vesterbrog. 25 ☐ ☐ Cent. 5916
Automobilkasser. Rep. af Automobiles.
Fog Johannes Kjøbmagerg. 52 ☐ ☐ By 2052

Johannes Fog's
Vognmagasin

Kjøbmagerg. 52 K.
 Telefon By 2052.

(Indgang ved Rundetaarn)
 Frederiksen Jac. Dronn. Tværg. 42 ☐ ☐ Palæ
 693x
Automobilkasser. Startvær.
 Frederiksen P F Gothersg. 8 ☐ ☐ Palæ 1231x
 Gamst Langg. 67 Valby
 Gloy H & Son, N-Farimagsg. 65 ☐ ☐ Cent. 630
 Hansen J Pilestr. 52 ☐ ☐ By 1586
 Hansen WCA Julius Bloms G. 33 ☐ ☐
 Hansen Vilh. Gasværksv. 6A ☐ ☐ V 92
Køb og Salg af nye og brugte Vogne.
 Hersted Oskar, N-Frihavnsg. 15 ☐ ☐ Ø 425x
 Horstmann L Lyngby Hovedg. 72 Lyngby
 ☐ Lyngby 220
 Jensen Carl, HC Ørstedsv. 54 ☐ ☐ N 1699 x
 Jensen I C Viborgg. 61 ☐ ☐ Ø 1857y
 Jensen J, N-Farimagsg. 67 ☐ ☐
 Jensen Jørgen Emil st. Kongensg. 59G ☐ ☐
 ☐ Palæ 8 u
 Jensen Lauritz Blegdamsv. 18 ☐ ☐ N 2182x
 Jensen O M Enghavev. 12 ☐ ☐ V 4x
 Jensen P Vesterbrog. 121 ☐ ☐ V 564
Nye og brugte Vogne. Reparationer.

Jørgensen Carl Dronn. Tværg. 19 ☐ ☐ Palæ
 214
 Larsen G Th. Prinsesseg. 27 ☐ ☐
 Larsen Henrik & Co. Bredg. 28 ☐ ☐ Palæ
 1017x
LARSEN'S N VOGNFABRIKKER,
AKTS., Smalleg. 52 A ☐ ☐ Cent. 5811,
 Udsalg Bredg. 20 ☐ ☐ Cent. 1594
Alle Arter af Luksus- og Arbejdsvogne
samt Automobiles.

Lemming F B Larsbjørnstr. 21 ☐ ☐ Cent. 2449
 Liisberg N P Dronn. Tværg. 42 ☐ ☐ Palæ 207
 Lyng G P Nørrebrog. 92 ☐ ☐
 Malling Helmuth Absalonsg. 26 ☐ ☐ V 362y
 Meyer F & C Frederikssundsv. 18 ☐ ☐ Tg. 18
 Mortensen S Godthaabsv. 8 ☐ ☐
 Nielsen Jørgen Nyhavn 31 B ☐ ☐ Palæ 1036
 Nielsen M Krystalg. 24 ☐ ☐ By 3213
Udsalg af nye og brugte Vogne samt
lukkede og aabne Trækkefogne.
 Nielsen Otto Vognmagerg. 3 ☐ ☐

Olsen Clement Finsensv. 9 ☐ ☐ Gh. 899y
Nye og brugte Vogne. Reparationer udf.
 Olsen O, Prins Jørgens G. 14 ☐ ☐ N 54x
 Petersen H F Viborgg. 61 ☐ ☐ Ø 1857x
 Petersen J Islandsg. 14 ☐ ☐
 Petersen's J Enke Fælledv. 16 ☐ ☐ Cent. 2344
 Petersen J C Erichsbov. 2 Gjentofte
 ☐ Gjent. 177
 Petersen Jørgen Vesterbrog. 16 ☐ ☐
Forhandler nye og brugte Vogne.
 Petersen N C Absalonsg. 46 ☐ ☐
 Petersen Rasmus Roskildev. 75 ☐ ☐ Vb. 98x
 Reisenberg C F Hovedg. 67 Lyngby
 ☐ Lyngby 36 Bp. Lyngby Hovedg. 90l. yngby
 Rudolph L Amagerbrog. 215 ☐ ☐
 Schulz's F C Eftf. Norreg. 40 ☐ ☐ Cent. 5319
 Stephansen S Pilestr. 10 ☐ ☐ By 2786y
 Tilling J Hansen Olufsv. 6 ☐ ☐ Ø 174x
 Tilling Jul. H Classensg. 7 ☐ ☐ Ø 1373x
 Torbensen's Valdemar Eftf. Gothersg. 48 ☐ ☐
 ☐ Palæ 840x
Nye Vogne leveres. Reparationer udf.

B. Købstæderne.
Aalborg:
 Aalborg Vognfabrik ☐ 162
 Nissen W H
 Ringer F H ☐ 362
Luxus-, Arbejds- og Landbrugsvogne.
 Vognfabrikken Aalborg, A M Andersen
 Nørregade 14 ☐ 618

Aarhus:
 Christensen M ☐ 1096
 Jelling Frederik ☐ 139
 Jørgensen J ☐ 974
Elegante sølde Vogne til Luksus- og
Arbejdsbrug i nyeste Facons.
 Petersen's I Vognfabrik, Akts. ☐ 780
 Petersen Thomas Mejlg. 21—23 ☐ 880

Brønderslev:
 Mortensen Isak
Faaborg:
 Andersen A P ☐ 188
Herskabs- samt Arbejdsvogne i prima Udf.
Faxe:
 Larsen Jacob, Orup ☐ Orup 11
Gudhjem:
 Due P A ☐ 18
Hadsund:
 Johansen S ☐ 72
Hammel:
 Frederiksen R P
Hasle:
 Andersen J ☐ 45
Haslev:
 Hansen Chr. ☐ 177
Specialfabrikation af Gigge for Forret-
nings-, Lyst- og Sportskørsel.

Foreningen af Repræsentanter
for udenlandske Firmaers
Vinsektion.

Sektionens Medlemmer er d'Herr.:

A Andersen (William Andersen & Co.,
 Oreg. n. V. 33 ☐ ☐ Cent. 1676)
 E Aug. Bloch (E Aug. Bloch, Niels. Juels
 G. 9 ☐ ☐ Cent. 4545)
 Theodor Edsberg (Theodor Edsberg &
 Co., Oreg. n. V. 33
 A Andersen } B ☐ ☐ Cent. 514)
 C C Elster (Chr. Elster & Co., Peder
 Skrams G. 7 ☐ ☐ Cent. 2015)
 Nic. Ehlers (Nic. Ehlers, V-Voldg. 117
 ☐ ☐ By 2746)
 H Heydorn (H Heydorn, Peder Skrams G.
 15 ☐ ☐ Cent. 1979)
 S T Jespersen (T Jespersen & Co., Peder
 Skrams G. 3 ☐ ☐ Cent. 1565)
 Hans Just (Hans Just, Peder Skrams
 Poul Just } G. 5 ☐ ☐ Cent. 346 & 1838)
 J C Just }
 Johs. M Klein (Johs. M Klein, V-Boule-
 vard 47 ☐ ☐ Cent. 1211)
 V L Rudolph (Henrik Levinsen, st. Kon-
 gensg. 76 ☐ ☐ Cent. 5537)
 S P Engel (Marinus Møller & Co.,
 W Herseth } Tordenskjoldsg. 27 ☐ ☐ ☐
 Cent. 1321)
 P A Mentz (P A Mentz, St. Anna Pl. 13
 ☐ ☐ Cent. 9193)
 Axel Nygaard (Axel Nygaard, Frede-
 ricciag. 8 ☐ ☐ Cent. 3896)
 Chr. E Rothe (Chr. E Rothe & Co.,
 T J Rothe } 1. Kirkestr. 5 ☐ ☐ Cent.
 A Asmussen } 412 & 7450)
 Oskar Wandel (Carl Wandel & Son,
 Finar Wandel } Niels. Juels G. 5 ☐ ☐ ☐
 Cent. 139)
 G E Fife (Viggo With, Heibergsg. 18 ☐ ☐
 ☐ Cent. 3797)
 Joh. Wildt (Joh. Wildt, Studiestr. 30 ☐ ☐
 ☐ By 3233)

Artikler for Vinhandlere.
A. Kjøbenhavn.
 Søht P & Co. Holm. Kan. 22 ☐ ☐ Cent. 1026
Tomme Vinfustager. Opkøb og Eksport.
B. Købstæderne.
Aalborg:
 Aalborg Halmvarefabrikker, Akts. ☐ 70 &
 71, Stats ☐ 19
Specialitet: Flaskehylstre.

Frederiksen Johs Drom. Tværg. 19 Cl. 5685
 Kbhvns. Automobil-Lakereri ved Victor Mad-
 sen V-Boulevard 36 By 3191
 Larsen P, N-Farimagsg. 67
Spec.: Værksted for Vognlakering
 Mortensen & Duellund Torveg. 19 Cent. 9185
 „Normannia“ Vognlakereri
 Softev. 3 & 7 Hellerup Hell. 289y
Spec.: Forretningscogne.
 Schulz's Max Eff. Chr. Grelle, Peder Skrams
 G. 10 By 132v
Specialitet: Skrift og Vaaben.

Vognmænd.

Adam's Expres Co. Nygade 7 Cent. 7400
 Albrechtsen H, Niels Ebbesens V. 19
 Cent. 2817
 Andersen A Fælledv. 4 Cent. 3049
 Andersen C Emiliev. 16 Cent. 1309
 Andersen Frands Baldersg. 8 Tg. 206
 Andersen H P Nørrebrog. 46 N 75x
 Andersen I, Fred. d. 7. G. 23 Cent. 6473
 Andersen J Fischersg. 14 Am. 66
 Andersen Jørgen Christiansberg Allé 1 A
 Andersen K Dannebrogsg. 58 V 597y
 Andersen Karl Sverrigsg. 5 Am. 239x
 Andersen Knud Marstalsg. 6 Cent. 8936
 Andersen L Prinsesse Charlottes G. 8 N 77y
 Andersen M B, Fredericiag. 4 Cent. 6623
 Andersen N Korsg. 35 B Cent. 1941
 Andersen N Adelg. 77 Palæ. 178
 Andersen O H Vesterbrog. 122 Cent. 5309
 Andersen R Østerbrog. 47 Cent. 2418
Udlejning af Flytteomnibusser.
 Andersen Søren Torveg. 64 By 2699
 Andreasen M Tingv. 89 Am. 115y
 Andreasen S Absalonsg. 26 V 362x
 Bach-Jensen Andrea, Henrik Rungsg. 1
 Cent. 1601
 Baggesen H J Prinsesseg. 10 By 2609y
 Balslev H P, Abel Cathrines G. 23 V 44
 Beck A I Classensv. 25 A 560x
 Beck Andreas Ny Toldbodg. 23 Cent. 4159
 Becker R Fredericiag. 8 Cent. 961
 Bentzen L P Langg. 41 Valby Vb. 381x
 Berthelsen R Vesterfælledv. 83 & 85
 Cent. 1800
Store Flytteomnibusser udlejes.
 Bidstrup Fritz Vilh. Tesdorpfsv. 77
 Gh. 429
 Bigum G, I E Ohlsens G. 4 Cent. 2409
 Blyt C Smalleg. 26 A Cent. 9067
Udlejning af store nye Flytteomnibusser.
Arbejdskørsel, Landauere og Brudeka-
reter.
 Blyt Poul Frdbg. Brødeg. 15 Gh. 607
Drosker og Landauere.
 Bohn C & Co. Kjøbmangsg. 26 Cent. 303
 Brandt F V F, st. Strandstr. 11 Cent. 352
 Bringstrup R, Lille Godthaab Mariendalsv.
 Gh. 491
 Børgesen P, N-Voldg. 42 By 1059
Heste og Vogne udlejes.
 Børresen N Hyldegaardsv. 17 Charlottl.
 Ordr. 165
 Caspersen C F V Krsthvns T. 4 By 344
 Christensen A Vesterbrog. 121 V 3156
 Christensen Alfred G, Salomon Lindegaards
 V. Gh. 248x
 Christensen Anders Nørrebrog. 223 A
 Tg. 883y
 Christensen C, St. Peder Str. 41 Cent. 715
 Christensen Carl Overg. o. V. 34 A Cent. 1733
 Christensen Chr. Dagmarsg. 14 Tg. 297y
 Christensen Hans Griffenfeldtsg. 13 Cent.
 9253
 Christensen H P St. Kongensg. 108
 Cent. 187. - *Specielt Arbejdskørsel.*
 Christensen H P Blaagaardsg. 8 Cent. 3061
 Christensen I Roskildev. 49 B Vb. 312x
 Christensen Jens Stockholmsg. 3 2344x
 Christensen L P Tagensv. 23

Christensen L P Hospitalsv. 1 Gh. 313x
 Christensen N C Fredensv. 56 Charlottl.
 Ordr. 372x
 Christensen Ole Mygindsv. Tg. 818x
 Christensen P Studiestr. 12 Cent. 2911
 Christensen Rasmus Linnésg. 16 A By
 537
 Christensen S, St. Nikolaj V. 5 A
 N 1205x
 Christensen Simon Rathsacksv. 1 Cent.
 4351. - *Filial Gl. Kongev. 124 P 2034x*
 Christiansen Anders Oehlenschlägersg. 47
 V 914x
 Christiansen C Lyngbyv. 1 St. 178
 Christiansen Chr. Blegdamsv. 78 Cent. 1881
 Christiansen Chr. Jærnbaneesti Lyngby
 Lyngby 111
 Christiansen H N-Frihavng. 32 Cent.
 5433
 Christiansen I P, H C Jensens V. 22 Tg.
 58y
 Christiansen K E Nørrebrog. 88 Cent. 3014
 Christiansen Niels Chr. Theklav. 7 B Tg.
 496x
 Christoffersen F, S-Boulevard 54 V
 1050 v
 Dehlsen S V Adelg. 54 Palæ 584y
 Drachmann L P Raadmandsg. 39
 Edvardsen I, Frederikssundsv. 170 Brh.
 Brh. 39
 Emborg J Toldbodg. 8 Palæ 142x
 Eriksen H T st. Kongensg. 54
 Eriksen V Fortunens Klpg. Lyngby 161
 Findsen A Frederiksborgg. 35
 Cent. 1379. - *Drosker og Landauere.*
 Fischer V Onsgaardsv. 3 Hell. Hell. 761
 Frandsen H, Carl Bernhards V. 12 V 1209
 Frederiksen Carl G. Kongev. 80 V 292
 Frederiksen F A Dannebrogsg. 50 Vanl.
 Vanl. 86
 Frederiksen H Læssoesg. 22 Cent. 3010
 Frederiksen Johs. Skytteg. 17
 Frederiksen P Huseapl. 16 Cent. 4442
 Gammelholms Transportforr. Havneg.
 By 3422
 Graae C Amalieg. 11 Palæ 1254x
 Gudmundsson H Hoivitzv. 69 Cent. 2646
 Gundermann I & V Holbergsg. 18 By 211y
 Gundermann Peter Holbergsg. 18 By
 211 y
 Gustavsen Th., Ø-Fasanv. 52 Gh. 512y
 Handberg N. Australia Allé 3
 Hansen A L. Farimagsg. 4 0415y
 Hansen A Rosenv. Allé 4 Cent. 7506
Brudekareter, Landauere, Drosker.
 Hansen A C Gasværksv. 14 V 293x
 Hansen Alfred Roskildev. 33 B Vb. 257
 Hansen Anders Prinsesseg. 36 By 1801y
 Hansen B Rosenborgg. 6 Cent. 6945
 Hansen Brødr. Strandv. 92 Hell. Hell. 286
 Hansen Brødr. C N & M I. Vesterbrog. 147
 Cent. 2551
 Hansen C, Blaagaardsg. 14 Cent. 1937 &
 N 10
Kareter, Landauere og Charabancs
udlejes; Arbejdskørsel besørjes.
 Hansen C E Istedg. 78 V 181y
 Hansen Charles A Baldersg. 9 Tg. 360
 Hansen Chr. Leifsg. 8 Am. 747y
 Hansen Chr. Nygade 9 Valby Vb. 224 x
 Hansen Chr. Floreng. 5 N 1645y
 Hansen C P Nørrebrog. 34 Cent. 3289
 Hansen David, Enighedsv. 1 A Cent. 6561
 Hansen H Dossieringen 44 Cent. 653
 Hansen H Dronn. Tværg. 1 Cent. 9485 &
 4872
 Hansen H Tomrerg. 10
 Hansen Hans Sundholmsv. 2 Am. 402u
 Hansen Hans Vibeg. 6 Tg. 57
 Hansen Harald Kalkbrænderiv. 2 115
 Hansen H P Helleruplundis Allé 35 Hell.
 Hansen H P Gyldenlovesg. 10 Cent. 259
 Hansen H P Baadsmadsstr. 20 By
 2437y
 Hansen J P St. Pouls V. 1 Hell. Hell. 391y
 Hansen J P Thorshavnsg. 16 Am. 683y
 Hansen J Bogholderrallé 76 Vanl.
 Hansen Jens Kastaniev. 14 V 2113y

Hansen Jens, St. Nicolaj V. 50 N 1915y
 Hansen Johanne Ordrupv. 102 Charlottl.
 Ordr. 166
 Hansen Jørgen, Carolinev. 3 Tg. 355y
 Hansen L, I. Colbjørnsensg. 10 Cent. 2632
 Hansen L S-Boulevard 38 V 1574 x
 Hansen Lars Nørrebrog. 92 B Cent. 5515
 Hansen Laurits Sverrigsg. 33 Am. 225 x
 Hansen L P Egdildsg. 16 Am. 716 x
 Hansen Ludvig Frederiksborgv. 37
 Tg. 449
 Hansen N Jerichausg. 53
 Hansen N Frederiksborgv. 43 Tg. 118
 Hansen N Parcelv. 1 Klpg. Bell. 103
 Hansen Niels Vesterbrog. 27 Cent. 9085
 Hansen Niels, St. Hans Gades Pass. 1
 N 309y
 Hansen N P Allég. 5 Gh. 890
 Hansen O Brogade 14 Cent. 1654
 Hansen O L, Schacksg. 1 By 4583
 Hansen P Ryseg. 71
 Hansen P Jagtv. 115 Tg. 6
 Hansen P Strandboulevard 75 Ø 792x
 Hansen Peder I. Strandstr. 14 Cent. 7368
 Hansen Peter Hjortekjær Klpg. Lyngby 147
 Hansen & Petersen Blegdamsv. 136 980
 Hansen's R Eff. Absalonsg. 46 Cent. 2709
 Hansen Rasmus Tagensv. 41 Tg. 789
 Hansen Rasmus Jærnskuret Toldboden
 Palæ 581y
 Hansen Sofie Brogade 14
 Hansen S P, N-Farimagsg. 64 By 543
 Hansen T Gl. Kongev. 101 A
 Hansen Vald. Pederhvitfeldtsstr. 9 Cent. 987
 Hansen Valdemar, Jærnskuret Toldboden
 Cent. 4217
 Hartung JP, N-Fasanv. 70 Gh. 488y
 Hartvigsen H P, Bille Brahes V. 1
 Hempel Carl A Halmtorvet 16 Cent. 3445
 Henriksen Niels Viktoriag. 26 Cent. 1254
Elegante Landauere, Gummudrosker og
Brudekareter med elektrisk Lys udlejes.
 Henriksen C E Skovshovedv. 12 Charlottl.
 Ordr. 673
 Hermansen A Grundtvigsv. 16 V 2337
 Herskind Albert Gl. Kongev. 6 Cent. 2520
 Hertzum Th. Valdemarsg. 72
 Hoffmann N P Raadmandsg. 14 Tg. 659
 Husmann A Skodsborg Skodsb. 13
 Hørby N S J Korsorg. 19 01446
 Israelsen M st. Kannikestr. 14 Cent. 792
 Ivarsen I P Lililandsg. 10 A Am. 527y
 Jacobsen Chv. W Islands Brygge 13 Apr.
 770
 Jacobsen J Lyngby Hovedg. 50 Lyngby
 Lyngby 33
 Jacobsen Jens Kastруп Byvej Taarnby Vil-
 lakv. Kastруп Kl. Kastруп 14
 Jacobsen J H, I. J Brandes Allé 5 N 1579
 Jacobsen Svend Iankronag. 44 St. 155x
 Jakobsen Emil Klerkog. 23 Palæ 811 y
 Jappe H C F Vejlesov. Holte Holte 165
 Jensen A, Herluf Trolles G. 16 Cent. 4713
 Jensen Alfred Fabrikv. Lykkeshaab Cent.
 9842
 Jensen A P Frederiksborgv. 10 Tg. 393x
 Jensen Axel Kronprinsensv. 12 Gh. 1305x
 Jensen C, N-Frihavng. 17
 Jensen C Enghavepl. 12
 Jensen C Ravnsborgg. 19 N 13y
 Jensen C Borgerg. 112 Palæ 184x
 Jensen C Ryvangshuset Ryvangs Allé
 St. 263x
 Jensen Carl Istedg. 92 Cent. 7525
 Jensen Carl Gotfred Skovgaardsv. 5 Charlottl.
 Ordr. 628
 Jensen Chr. Krügersg. 4 N 1825v
 Jensen Chr. Vodroffsv. 48 N 1550
 Jensen Chr. Villemoesg. 42 Ø 254
 Jensen Emil Stormg. 21 Cent. 636
 Jensen H Tranegaardsv. 45 Hell. Hell. 135
 Jensen Hans Brogade 14 By 1015x
 Jensen H J Alaxandrav. 17 Tg. 823y
 Jensen J Sindshillev. 20 Gh. 199
 Jensen J Trorud Vedbak Vedbak 28
 Jensen J Roskildev. 56 A Vb. 77

Jensen J & Co. Vingaardsstr. 6 [K] forhen Kjobmagerg. Cent. 126

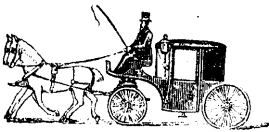

Elegante Brudekarer med Gummitjul, Landauere, Gummidrosker — Coupeer, Victoriavogne og store Char-à-bancs, Arbejdskørsel og Flytning.

Jensen Jacob Aaboulevard 64 [N] N 1768
 Jensen Jacob, S-Boulevard 44 [V] Cent. 6734
 Jensen J C Guldborgv. 8 [E] Gh. 1131y
 Jensen Jens Utterslev [L]
 Jensen J P Haabets Allé 12 Brh. Brh. 55
 Jensen J P Strandv. 123 Hell. Hell. 660 x
 Jensen's J P Enke Smalleg. 41 B [E] Gh. 204

Jensen Jørgen Teglgardsv. 4 Charlottl. [L] Ordr. 204
 Jensen Lars Nærum [N] Nærum 36
 Jensen Lars Istedg. 13 [E] V2644 y
 Jensen L P Ravnsborgg. 23 [N] Cent. 4378
Kjøbenhavns Flytteforretning.

Jensen N Ordrupv. 49 Charlottl. [L] Ordr. 590
 Jensen Niels Finlandsg. 11 [E] Cent. 5804
 Jensen O Vejleg. 12 [E]
 Jensen Ole, Jenslovs Tværv. 4 Charlottl. [L] Ordr. 111 y
 Jensen Ole Hjorringg. 31 [E] Ø 968
 Jensen Ole Strandv. 216 Skovshoved [L] Ordr. 220

Jensen Ole S. Boulevard 36 [V] Cent. 2814
 Jensen Oswald Vesterbrog. 121 [V] V 1155 y
 Jensen P Raadvad Klpgg.
 Jensen Peter Skovv. 2 Klpgg. Bell. 155
 Jeppesen Anders Ørnev. 49 [E] Tg. 740 y
 Jepsen Chr. Overg. o. V. 12-14 [E]
 Jespersen J P Annexstr. 1 Valby [V] Vb. 179y
 Johansen C Overg. n. V. 29 [E]
 Johansen H, St. Pauls G. 72 [E]
 Johansen M K Danmarksg. 4 [V] V 340x
 Johanson S J, Ø-Fasanv. 239 [E]
 Jonasson O Enghavev. 12 [V] V 4 y
 Jørgensen Chr. Bredg. 40 [E] Cent. 349 & 9380

Chr. Jørgensen's

Vognmandsforretning

Bredgade 40

Telf. Cent. 349 & 9380

Gummidrosker Brudekarer

Jørgensen Christoffer Tingv. 93 [E] Am. 38
 Jørgensen Chr. P, N-Sogade 13 [E]
 Jørgensen Daniel Hesselg. 1 [E] St. 190x
 Jørgensen J Dronn. Tværg. 9 [E] Cent. 4465
 Jørgensen Jens Tagensv. 50 [E] Tg. 90x
 Jørgensen J L Øresundsg. 98 [E] St. 231 & Ø 333x
 Jørgensen J P Viktoriag. 19B [E] Cent. 8451
 Jørgensen N Nordvestv. 5 Charlottl. [L] Ordr. 7
 Jørgensen N P Skinderg. 24 [E] By 2463
 Jørgensen S Holsteinsg. 29 [E]
 Kbhvns Kreaturtransp. Viktoriag. 14 [E] C2702
 Klentz Valdemar Jagtv. 147 [E] Tg. 612 y
 Knudsen Chr. st. Kongensg. 17 [E] Cent. 5298
 Knudsen Jens, Ny Kongensg. 20 [E] Cent. 7521
 Koch E H Vesterbrog. 98 [E] V 745
 Koføed F Amagerbrog. 156 [E] Am. 99
 Kongstad-Rasmussen A Norreg. 27 [E] Cent. 510.

Krabbe NP Bogholderallé 37 Vanl. [V] Vanl. 99
 Kristensen PH Jærnskuret Toldboden [E] Cent. 1774
 Krogh Th. Jærnskuret Toldboden [E] Cent. 4204
 Krogh T Søren Nordbys Allé 1 [E] Am. 3
 Kylesbeck Peter Thorasv. 14 [E] Tg. 372x
 Larsen A P Grenaaagde 6 [E]
 Larsen Chr. Taarbæk Strandv. 54 Klpgg. [L] Bell. 84
 Larsen Chr. Griffenfeldtg. 22N [E] Cent. 9968
 Larsen Gustav Nyelandsv. 14 [E]
 Larsen H Dronn. Tværg. 57 [E] Pale 503

Larsen Hans Rigensg. 25 [E] Pale 181x
 Larsen Hans P Vesterlg. 18 [E] Cent. 6907
 Larsen H C Blegdamsv. 116 [E] Cent. 957
 Larsen J, St. Jørgens G. 5 Valby [V] Vb 134 x
 Larsen J Vesterlillevd. 15 [E] Cent. 2661
 Larsen Jens Mariøve. Holte [E] Holte 60
 Larsen Jens Chr., Ingerslevsg. 114 [E] Cent. 3958
 Larsen Jens P Stationsv. Holte [E] Holte 95
 Larsen Jens Peter, S-Boulev. 64 [E] V1732x
 Larsen Johs. Saxog. 108 [E] V 1556
 Larsen Niels Ordrupv. 126 Charlottl. [L] Ordr. 373
 Larsen Ole, Ø-Fasanv. 207 [E] Tg. 267 y
 Larsen P M Vesterbrog. 25 [E] Cent. 5105
 Larsen Rasmus Torveg. 2 [E] Cent. 5007
 Larsen Rasmus, Sundvedsg. 19 [E]
 Larsen Søren Liffandsg. 2G [E] Am. 378 x
 Launy F Bülowsv. 36B [E] Cent. 9521
Eleg. Drosker, Landauere og Coupeer

Lindegaardens Vognmandsforr. Lindegaardsvej 20 Charlottl. [L] Ordr. 219
 Lund Carl Vendersg. 22 [E] By 5160
 Lund Theodor Remisev. 18 Valby [V] Vb. 298 x
Landauere, Drosker, Flytning.
 Low R Ørnev. 49 [E] Tg. 212 x
 Madsen F C Svanev. 26 [E] Tg. 226
 Madsen H J Smedeg. 7 [E]
 Madsen M P Schønbergsg. 11 [E] V 40 y
 Madsen Søren, Niels Brocks G. 18 [E] Cent. 140
 Meier Henrik Jagtv. 221 & 223 [E] Cent. 3575
 Meier Th. Jagtv. 219 [E] St. 110
 Meier, Th. & Co. Frihavnen [E] Ø 53 y
 Møllerup V L Schønbergsg. 20 [E] Cent. 8553
 Mensen Max Nielsen Frdbg. Allé 25 [E] V979y
 Mieritz Wilh. Godthaabsv. 103 [E] Gh. 251y
 Mikkelsen J Classensg. 6 [E] Ø 886 x
 Mikkelsen J C Thorsg. 8 [E] Tg. 305
 Mortensen M Haraldsg. 2 [E] Cent. 5310
 Mortensen P Vesterbrog. 27 [E] V2597
 Mortensen P Laxeg. 8 [E] Cent. 931
 Mortensen S C Strandg. 28 [E] Cent. 1671
 Munk H Kastrupp. Kastrupp. 18
 Munk N S Overg. o. V. 48 [E] By 2441y

Moldrup Chr. Istedg. 105 [E] V1928x
 Møller M C Liffandsg. 2F [E] Am. 767y
 Møller N, St. Annæ Pl. 9 [E] Cent. 10027
 Møller P H Strandboulevard 13 [E] Cent. 282
 Mørch C Drager [E] Drag 5
 Nielsen A GL Strand 44 [E] Cent. 6230
 Nielsen A J Lundtoftev. 3 Lyngby [E] Lyngby 113
 Nielsen Anders Gitterv. Frihavnen [E] Cent. 8335 & Palæ 837 y
 Nielsen Anders Marstalsg. 6 [E] Ø 966 y
 Nielsen AP Jærnskuret Toldboden [E] Cent. 2506
 Nielsen Brodrene Vingaardstr. 3 [E] Cent. 189
 Nielsen Carl Alexandrav. 13 [E] Tg. 33
 Nielsen Chr. Viktoriag. 14 [E] Cent. 2702
 Nielsen Chr. Dyesegaarden Kongev. Gjentofte [E] Cent. 224
 Nielsen Christen Blegdamsv. 134 [E] Cent. 3395
 Nielsen Ferd., Henrik Ibsens V. 50 [E] V 227y
 Nielsen H Nørrebrog. 164 [E] Tg. 149
 Nielsen Hans Søllerød. Holte [E] Holte 189
 Nielsen H C Fiolstr. 3 [E] By 2275
 Nielsen Henry Strandv. 236 Skovshoved [L] Ordr. 194 x
 Nielsen H & G Pilestr. 66 [E] Cent. 528
 Nielsen I Chr Christiansg. Villakv. Skovv. 2 Klpgg. [E] Chr. 71
 Nielsen's J Enke Jakob Dannefards V. 13 [E] Cent. 6253
 Nielsen J Søllerød Holte
 Nielsen Johs. Nyelandsv. 17 [E] Gh. 83 x
 Nielsen Juul Villemoesg. 48 [E] Ø 383 y
 Nielsen Lars, Frederiksborg Allé Søborg Villakv. pr. Bndrup
 Nielsen M Nærum [E] Nærum 30
 Nielsen's M Enke Kapelv. 56 [E] N 1176 x
 Nielsen N C Hessensg. 33 [E] Am. 50
 Nielsen N Marcus, Ny Kongensg. 16 [E] By 883y
 Nielsen N P, Ø-Fasanv. 207 [E] Tg. 784 y
 Nielsen Ole St. Pauls G. 14 [E] Cent. 315
 Nielsen Peter Kastelsv. 6 [E] Cent. 6345
 Nielsen Peter, Mollegaard Lyngbyv. [E] St. 40

Nielsen Rasmus Meinungsg. 7 [E] N 669 y
 Nielsen Sophus Skovgaardsv. 3 Charlottl. [L] Ordr. 653
 Nielsen Th. N-Frihavng. 55 [E] Ø 1104y
 Nissen J Hobrog. 3 [E] Ø 975
 Olsen Brodr. Overg. o. V. 28 [E] Cent. 1644
 Olsen C C Øresundsv. 20 [E] Am. 309
 Olsen Chr. Ny Kongensg. 11 [E] Cent. 178
 Olsen Chr. E Bjelkes Allé 17 [E] Tg. 646 x
 Olsen J Jærnskuret Toldboden [E] Cent. 7449
 Olsen Jacob Sogaard Sogaardsv. Vanl. [E] Vanl. 15
 Olsen J P Bogholderallé 59 Vanl. [E] Vanl. 61
 Olsen Lars Bernstorffsv. 20 Hell. [E] Hell. 363
 Olsen N Kongev. Holte
 Olsen Niels Ermelundsv. 22 Gjentofte [E] Gjent. 149
 Olsen Olaf, St. Jørgens Allé 4 [E] V2824x
 Olsen Oluf, N-Frihavng. 17 [E] Cent. 2402
 Olsen P Ermelundsv. 4 Gjentofte [E] Gjent. 150
 Olsen Peter Haabets Allé 27 Brh.
 Olsen's P Enke Lavendelstr. 5 [E] Cent. 727
 Olsen Peder Chr. Ryesg. 107 [E] Ø 2199
 Olsen P M Bernstorffsv. 5 [E] V 400
 Olsen Soph. Jærnbanev. 8 Lyngby [E] Lyngby 130

Overgaard Thomas Ryesg. 55 [E] N2133
 Ovesen A Sankelmarksg. 2 [E] V 1578 x
 Pagh-Hansen Tofftegaards Allé 9 Valby [E] Vb. 453
 Paulsen Jens Selvejes Allé 8 Valby [E] Vb. 409y
 Pedersen Carl Østerg. 3 Lyngby
 Pedersen Frederik, P DLovs Allé [E] Tg. 354
 Pedersen J Langg. 28 Valby [E] Vb. 32
 Pedersen Ole Dannebrugsallé 14 Vanl. [E] Vanl. 103
 Pedersen P, St. Annæ Pl. 21 [E] Cent. 401
 Pedersen Peder Svanev. 26 [E]
 Pedersen Søren Nørrebrog. 148 [E] Tg. 700
 Pedersen Th. Ny Toldbodg. 6 [E] Cent. 1075
 Persson Aug. Rosendalsg. 8 [E] Ø 222
 Petersen B M Borgerg. 67 [E] Cent. 6739
 Petersen Carl Fredericiag. 47 [E] Palæ 49
 Petersen's Carl Vognmandsforr. Classensg. 21 [E] Cent. 371

Petersen C F Wildersg. 11A [E]
 Petersen Chr. Lyngbyv. 30 [E] St. 185 y
 Petersen Chr. Hambroesg. [E] By 1301 y
 Petersen Emil Helgesensg. 27 [E] N 69
 Petersen Frederik Langelandsv. 53 [E] Gh. 1129 y
Drosker, Flytninger og Arbejdskørsel.

Petersen H Australiev. 5 [E] St. 150
 Petersen Henr. D Jærnskuret Toldboden [E] Cent. 2852
 Petersen H M Dronn. Olgas V. 18 [E] Gh. 145
 Petersen I Oehlenschlägersg. 72 [E]
 Petersen J Chr. Vingaardstr. 11 [E] Cent. 1897
 Petersen Jens Gothersg. 14 [E] Palæ 311
 Petersen Jørgen, St. Pauls G. 46 [E] Palæ 68
 Petersen K Mathildev. 2 [E] Gh. 1284
 Petersen L O Tordenskjoldsg. 13 [E] By 127y

Kjøbenhavns Musikinstrument Transportforretn. Flytning besørget overalt.
 Petersen L P Rantzauag. 32 [E] N 1693y
 Petersen M Nyhavn 23 [E] Pale 1058
 Petersen N Blaagaardsg. 16C [E]
 Petersen O Dronn. Olgas V. 15 [E] Gh. 404
 Petersen Ole Hjorringg. 31 [E] Ø 2395y
 Petersen P Gasværksg. 6B [E] V 1872x
 Petersen Peter Ahlefeldtsg. 21 [E] Cent. 7325
 Petersen Peter, Ø-Fasanv. 8 [E] Gh. 902x
 Petersen P I Lundtoftev. 10 Lyngby [E] Lyngby 94
 Petersen Vilhelm, Ole Suhrs G. 5 [E]
 Poulsen A Saxog. 64 [E] V 618 x
 Poulsen HK Alvebod Brygge Gasværkshavnen [E] Cent. 4718
 Poulsen N P Utterslev [E]
 Praem C F V Sankelmarksg. 32 [E] V 857y
 Preisler E Arkonag. 5 [E] V 1679x
 Raagaard H Prinsesseg. 14 [E] Cent. 1705
 Raagaard P Dronn. Tværg. 19 [E] Cent. 1562
 Rasmussen C Kirkegaardsv. 7 [E] Am. 775y
 Rasmussen Christoffer Finsensv. 22 [E] Gh. 1040 x

Rasmussen H C Gjentofteg. 14 Gjentofte Gjent. 37
 Rasmussen Henri & Søn Gasværksv. 4 Cent. 2721
 Rasmussen I P Allég. 24 A V 2311 x
 Rasmussen I P Viktoriag. 6 V 1043
 Rasmussen J P Vesterbrog. 51 Cent. 6306

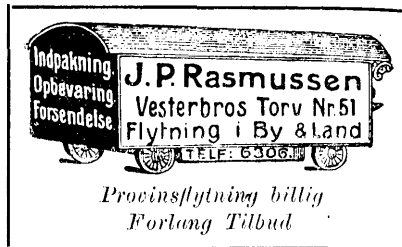

J. P. Rasmussen
 Vesterbros Torv Nr. 51
 Flytning i By & Land
 TELF. 6306
 Provinsflytning billig
 Forlang Tilbud

Rasmussen J R Enghavev. 36
 Rasmussen Jørgen Stationsv. Holte Holte 10
 Rasmussen N Allersg. 8 Tg. 494x
 Rasmussen N C Kalkbrænderi. 33 Cent. 2434
 Rasmussen N P Stationsv. Holte Holte 45
 Rasmussen N P Dybbølsg. 68 V 1883y
 Rasmussen Peter Roskildev. 52 Vb. 141 y
 Rasmussen Poul Vesterfælledv. 76 V 1184 x
 Rasmussen R Mathildev. 3 Gh. 1431 x
 Reimer L Langg. 36 Valby Vb. 362
 Flytninger og Droskehørsel besørgeres.

Reisen I P Saxog. 57
 Richter Chr. Gjentoftev. 8 Gjentofte Gjent. 202
 Rose's F Enke Aarhusg. 87 og Kalkbrænderihavnen St. 11x Sand. og Grusforretning.

Rosendahl Brdr. V-Voldg. 17 Cent. 8246
 Flytteforretning og Møbelopbevaring.
 Rosenqvist P Gl. Kongev. 6 D Cent. 6841
 Rüsch C F, Holger Danskes V. 14
 Röhrs Julius Baldersg. 46 Cent. 1706
 Saaby Niels Thorasv. 27 Tg. 307 y
 Salling Sophus, Abel Cathrines G. 8 Cent. 4969

Sangill Chr. N Stationsv. Holte.
 Schmidt A Frederiksborgv. 42
 Schmidt P, N-Fasanv. 7 Gh. 901y
 Schmidt R Christiansberg Allé 19
 Schou E A Vodroffsv. 23 V 53
 Schennemann L Overg.o.V. 92 Cent. 9078
 Schott Jacob P Gl. Kongev. 4 By 2455y
 Simonsen J P Lejrev. 2 Brh. 13 y
 Simonsen P C Bredegades Pass. 3
 Sparre Chr. Toldbodv. 8 Pala. 195
 Stæck F Landskronag. 36 St. 108.
 Statsbanernes Kørselsentreprenører ved H P Bølslev Godsbanegaarden Cent. 4571
 Kontortid 6 Morgen til 7 Aften.

Steen Simon Yrsasv. 15
 Steffensen T K Ruddinge Allé Søborg Villakv. pr. Emdrug
 Strøbæch Dragør
 Støiholm G. C. Aktus., Hejrev. 14 Cent. 4271
 Svane L J N Gullandsg. 27
 Svendsen B Prinsensg. 4 Pala. 25
 Svendsen Chr. Jærnskuret Toldboden Cent. 8098

Svendsen P Strandg. 21 Cent. 2321
 Svendsen's SA Enke Nansensg. 45 Cent. 606
 Svendsen Søren Frederiksstads. 15 V 35 y
 Svenson Sven, Andreas Bjornsg. 2
 Sørensen A Ny Toldbodg. 41 Cent. 4943
 Sørensen Charles Halmforvet 5 V 2626
 Sørensen Chr. Jagtv. 109 A Tg. 151 y
 Sørensen Chr. Hedemannsg. 6 O 2048x
 Sørensen E V, Gl. Jærnbanev. 33 Valby Vb. 96 x

Sørensen Hans Mariendalsv. 50 D Gh. 628 x
 Sørensen H C Dybbølsg. 49 V 2066x
 Sørensen K M Rosenborgg. 12
 Sørensen N Vedbæk Vedbæk 21
 Sørensen Ole Saxog. 112 V 660 y
 Sørensen P, Abel Cathrines G. 3
 Sørensen Søren Stenderupg. 1 V 301y
 Sørensen Søren Kong Oscars G. 3 St. 279 x

Thomsen A Dagogade 5 Am. 72
 Thomsen Chr. P Villemoesg. 100 O 1288x
 Thorup Ole Mariendalsv. 80 Cent. 6602
 Thrane W & Son, O-Fasanv. 92 Tg. 544y
 Valdbjørn K Dosseringen 6 N 252 v
 Wessman C G Borgerg. 71 Pala. 211
 Willumsen Peter Lyngbyv. 24 Tg. 371u
 Øemig Brdr. Absalonsg. 46 V 1400

Vognsmørelse.

Glad L C & Co. Gothersg. 175 Cent. 7010
 Fabrik Nannasg. 6 Cent. 5402.
 Fedtindhold i sort Vognsmørelse 80 %
 Kbhvns Vognsmørelsefabrik ved Ida Hammer Børomg. 32
 Olier og finsk Tjære, Seletøjssvært.
 Meyer & Henckel Kjøbmng. 60 Cent. 314 & 9168

Aalborg:

Kragelunds M Fabrikker 49 & 1367

Voks.

A. Kjøbenhavn.
 Müller P A E Graabrodrret. 4 By 3685

B. Købstæderne.

Randers:

Løgstrup Chr. 859

Viborg:

Hansen Vilh. 104

Voksdug.

Christensen Fritz Amagert. 27 Cent. 4310
 Dansk Voksdugsfabrik ved A P Jensen Howitzv. 33 Gh. 1137y
 Frdbg. Voksdugs- og Linoleums Magasin ved Chr. H Hansen, Gl. Kongev. 124 V 2020y
 Kbhvns. Voksdugsmagasin Amagert. 3 Cent. 4198
 Fr. Starup, Kgl. Hof-Leverandør.
 Krüger Th. Vimmelskaffet 38 Cent. 4087
 Linoleum og Voksdugstøpper. Specialitet: Buleomhang, Stæmpe og Hætter
 Meyer Em. Jorcks Passage Cent. 1495
 Münster Johs. Frederiksborgg. 32 By 503y
 Olesen C, Akts., Højbropl. 1 Cent. 5885 (Omstill.)
 Starup Fr. Amagertorv 3 Cent. 4198
 Kgl. Hof-Leverandør.

Vridemaskiner.

Christensen Fritz Amagert. 27 Cent. 4310
 Hansen's Hj. Vridemaskinfabrik Kjøbmngerg. 13 By 886y
 forh. P Jørgensens Forretning.
 Reparation af Vride- og Knivpudsemaskiner.
 Nye Valser paasattes.
 Kbhvns Vridemaskinfabrik ved A Dolling, H C Ørstedsv. 38 V 2323y
 Krüger Th. Vimmelskaffet 38 Cent. 4087
 Valser paasattes. Reparation udføres
 Poulsen Emil N-Voldg. 21 By 516x
 Danske Vridemaskiner. Gl. Maskiner repareres. Fuldstændig Garanti.

Væglfiser.

A. Kjøbenhavn.
 Badock H G Korsg. 4 N 503y
 Evers & Co. Fredh. Kan. 6 Cent. 575 & 7809
 Fajancefliser fra anerkendte engl. tyske og belgiske Fabrikker leeres og opsattes

Fabrikken Dan, Akts., Skoleg. 19 Valby Vb. 5
 Væglfiser. Eget Fabrikat.
 Fliseforretningen Møllog. 8 N 326
 Meyer V Ny Toldbodg. 5 Cent. 6096

B. Købstæderne.

Aalborg:

Millington A W 88

Aarhus:

Lange L, H P Jensen & Co's Fabriksudsalg, Akts., Broplæet 1058, Stats 2
 Paludan & Carlsen Clemensbro 1347

Vægte, Fabrikanter og Forhandlere.

A. Kjøbenhavn.

Andersen & Jensen Overg.n. V. 15 Cent. 1650
 Andersen P Rose Læderstr. 16, 18 By 1639y. Reparation af alle Slags Vægte.
 Arbo-Bähr & Co. Vodroffsv. 4 B Cent. 4600
 Berg W J Hyskenstr. 6 Cent. 793
 Fabrik Amerikav. 22 Cent. 2668
 Bruhn & Lehmann Valdemarsg. 17 Cent. 2605
 Start Udvalgte Vægte, alle Konstruktioner
 Fog & Morup Nørreg. 7 Cent. 8821 & 8822
 Decimal-, Disk-, Søjle-, Kreaturvægte etc.
 Kastrup's J J Eftf., C Chr. Rasmussen, Nyhavn 31 A Cent. 4146
 Knudsen Cornelius Kjøbmngerg. 15 Cent. 538
 Handels- og Laboratorievægte.
 Knudsen F. I. Strandstr. 18 Pala. 795 y
 Reparationer af alle Slags Vægte.
 Lindved-Petersen's Eftf. Kompagnistræde 11 Cent. 3117
 Nielsen Jac. & Co. Adelg. 17 Cent. 986
 Butiks-, Decimal-, Kreatur-, Mejeri-, Vogn- & Jærnbanevægte samt Jærnpengeskabe, Skrin- og Jærndøre. M
 Seefeld C Adelg. 74
 Smedegaard & Kjærgaard, Henrik Rungsg. 25 Cent. 8929

Toledo Computing Scale Company (olbjørnsensg. 5 Cent. 1516

Toledo Computing Scale Co.

Enerepræsentanter f. Skandinavien
 Isidor Heimann & Co.
 (olbjørnsensg. 5 Cent. 1516
 Telegramadresse: „Barratt“.
 Eneste automatisk prisudregnende Vejeapparat, der er nøjagtigt og vil kunne blive justeret. Enormt tidsparende.

Vedel-Nielsen Aage, P Skramsg. 26 Cent. 9425
 Vesterbros Vægtfabrik Dannebrogsg. 17 V 3114 - Vægte og Cykler repareres.

Viig Albert Vandkunsten 6 By 2496x

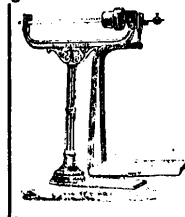

Ideal Diskvægt

(patenteret)
 uden løse Lodder
 Forlang Prislister.
 Enesforhandler for
 Kjøbenhavn.

B. Købstæderne.

Aalborg:

Guldbrandsen G 1451
 Specialitet: Vægte til Slagteribrug.
 Nordjyllands Vægtfabrik 266
 Største Lager af Vægte i Nordjylland.
 Reparationer udføres.

Aarhus:

Sørensen Hans Vesterg. 3

Fredericia:

Raben M

Nykjøbing F.:

Westmann Reinholdt 232 & 244
 Spec.: Mejeri, Balance & Decimalvægte.

Næstved:

Sommer H 119
Decimålvægte samt Diskrægte.

Odense:

Andersen Chr. Nederg. 10 1154
Gustafsson J Leon 11247
Knudsen Ferd. O-Stationsv. 15 1127
Madsen Edv. Nørreg. 53 11977

Randers:

Henriksen P 11212

Svendborg:

Jørgensen Emil 1144

Vejele:

Nellemann P 11170
Decimålvægte samt Diskrægte.
Petersen D C & Søn 11290
Fabrik af Disk- & Decimålvægte.

Værktøj, Fabr. og Imp.

A. Kjøbenhavn.

Bonne H E Vesterg. 28 11 Cent. 933
Christensen Axel Kronprinsessg. 38 11 C2676
Clausen Victor Nørrebrog. 220 11 Tg. 86
Cohn MB Toldbodv. 22 11 Cent. 1403. 3063 & 5492
Gartneres Værktøjsforr. Christen Rasmussen & Co., N-Voldg. 54 11 Cent. 8405
Hansen & Jørgensen Sundevodsg. 15 11 V 923
Al Slags Værktøj for Stenhuggere og Brolegningsentreprenører.

Ibsen Peter Kronprinsensg. 3 11 Cent. 3467
Jacobsen C Sortedamsg. 1 11 N 751y
Snedker- og Tømrerværktøj, Høylebanke.

Jensen N P Kjøbmagerg. 48 11 Cent. 8575
Karlson A Bornholmshg. 1 (Hj. af Toldbodv.) 11 Cent. 1804 & 1904
Spec.: Værktøjer for Metalbearbejdning.

Kbhvns Værktøjsfabrik ved C Sprehn, Lager & Udsalg Istedg. 89 & 91 11 V 322
Murer- og Tømrerværktøj til Videreforh.

Larsen H P & Søn, Akts., Fredh. Kan. 1 11 Cent. 5153

H. P. LARSEN.

& Søn, Akts.,

Kontor og Lager Fredh. Kan. 1 11 Cent. 5153
Fabrik Jagtv. 103 11 Cent. 5193 forh.
Rymsg. 23.

Værktøjer, Hamre, Hakker, Grebe, Koben, Økser etc.
Alt Entreprenørmateriel.

Leidecker Johan Finlandsg. 15 11 Am. 203y
Levinssens A Eftf. Blaagaardsg. 13 11 N 110
Indehaver: Robert Nørgaard.
Snedker- og Tømrerværktøj, Høylebanke.

Lund's D Eftf. Vesterbrog. 91 11 V 791

Lyng G P Nørrebrog. 92 11
Værktøj f. Entreprenører & Stenhuggere.

Marstrand's Th. Eftf. Hysenstr. 6 11 Cent. 793
Staalredskaber til Aøls- Have- og Husbrug, Garverværktøj, Slagterværktøj Beskævnene, Hølejern, Knivetil Udpressning af Læderartikler, Konvolutter, Etiketter m.m. Fabrik Amerikar. 22 11 Ct. 2668

Nielsen Holger J Studiestr. 14 11 C 5238 & 5228
Nielsen & Winther's Værktøjsmaskinfabrik, Akts., Blegdamsv. 60 11 Cent. 225 & 226
Værktøjer for alle Brancher i Jern- og Metalindustri.
Centrepatroner, Klubbe og Snittappe.

Nienstedt & Co. V-Boulevard 20 11 Cent. 7686
Nord. Hammerværk, Akts., Rymsg. 23 11 Cent. 5118. - Værktøj for alle Haandværk. Økser, Hamre, Skafter, etc.

Nørrebro's Værktøjsmagasiner ved L E Mortensen Blaagaardsg. 6 11 N 197 y
Olsen C Enghavev. 10 11 V 498
Fabrikation af Snedkerværktøj m. m.
Olsen H Vognmagerg. 11 11 Cent. 4749
Snedker- og Tømrerværktøj, Høylebanke.
Olsen P C Tomrreg. 3 & 5 11 N 1558
Lager af prima Staalskorle.

Rom C Th. & Co. Vesterbrog. 2 11 Cent. 625 & 8625
Schmahl Ferd. & A. Gl. Kongev. 11 11 Cent. 8616
Schmidt Chr. & Co., Vester Voldg. 103 11 Cent. 822 & 9097
Originalt Carborandum (Niagara Falls) Vingo Staal og Værktøj.

Thürmer & Co. V-Voldg. 133 A 11 Cent. 27
Vedel-Nielsen Aage, Peder Skrams G. 26 11 Cent. 9425
Werner T M Kultorvet 4 11 Cent. 524 & 5926
Alle Slags Værktøj til Haandværks- og Hærbrog.

B. Købstæderne.

Aarhus:

Buus Alfred, fh. Christian Møller 11317
Qvist A P M 1156
Schourup Hans, Akts. 1130, 1894
Telegramadr.: „Schourup“.

Ebeltoft:

Kordt L 1127, Stats 1111

Esbjerg:

Pedersen Henning 11373
Eneste Specialforretning i Værktøj.

Frederikshavn:

Nielsen Engelbrecht 1126

Hjørring:

Jensen S P Værktøjsmagasinet 1153

Horsens:

Fog's Trælast- og Jærnhdl., Akts. 11131 & 143

Randers:

Andersen C

Rodby:

Nielsen A 118

Skive:

Winther P 1142

Svendborg:

Krøyer's H I Enke 1127
Dansk, svensk, tysk, engelsk, fransk og amerikansk Værktøj.

Viborg:

Reimer Christian 1129
Viborg Værktøjsmagasin, F Preisler 11193

Værktøjsmaskiner.

A. Kjøbenhavn.

Bonne H E Vesterg. 28 11 Cent. 933
Christensen Chas. H. V-Boulev. 46 11 Cent. 1695
Christiansen & Co. Adelg. 77 11 Palæ 129y
Spec.: Lokkemaskiner og Pladesakse.

Dahl Brodr. Industribyg. 9 11 Cent. 6585,
herfra Omstilling til samtlige Afdelinger.
Telegramadr. „Brødredahl“.

Jensen N P Kjøbmagerg. 48 11 Cent. 8575
Karlson A Bornholmshg. 1 (Hj. af Toldbodv.) 11 Cent. 1804 & 1904. - Spec.: Maskiner for Jern- og Metalindustrien.

Meyer Isidor Vesterg. 2 11 Cent. 1253 & 1956
Elektriske Værktøjsmaskiner. Haandboremaskiner med ringe Kraftforbrug.

Nielsen & Winther's Værktøjsmaskinfabrik
Akts., Blegdamsv. 60 11 Cent. 225 & 226

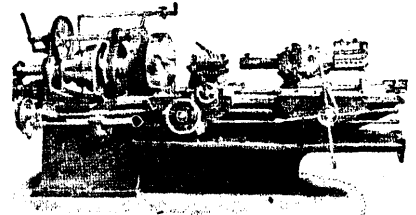

Værktøjsmaskiner af nyeste og bedste Konstruktioner samt Specialmaskiner og Transmissioner.

Nienstedt & Co. V-Boulevard 20 11 Cent. 7686
Poulsen Louis (Ludv. R Poulsen's Eftf.)
Nyhavn 11 11 Cent. 7931

Repræsentant for:
Erdmann Kircheis, Aue i/S.
Maschinenfabrik Druidenau, Aue i/S.
Schmahl Ferd. & A. Gl. Kongev. 11 11 Cent. 8616
Sonesson Wilh. & Co., Akts., Chr. 9 G. 10 11 C 8363
Alle Slags for Træ- og Jærnindustrien.

B. Købstæderne.

Aalborg:

Stuhr P Ph. 11489 & 1177
Unmack & Pedersen, Akts. 1127 & 445

Aarhus:

Qvist A P M 1156
Schourup Hans, Akts. 1130, 1894
Telegramadr.: „Schourup“.

Horsens:

Fog's Trælast- og Jærnhandel, Akts., 11131 & 143

Randers:

Boldsen Chr. 1119 & 219

Svendborg:

Knudsen's Hans Jern- & Staalforretning, Akts. 1143 & 333 - Værktøj og Maskiner for Jærnindustrien samt Vognartikler.

Værnepligtsforsikring.

Aalborg:

Forsikringsanstalt for danske Værnepligtige 11247

Oprettet 1891. Tegner Værnepligtsforsikringer overalt i Danmark for Drengene fra 1 til 12 1/2 Aar.
Garantikapital 10,000 Kr.
Repræsentantskabets Formand:
Generalmajor A L Hansen R. DM.
Formand for Direktionen:
Overretssagfører H Hammershaimb
Prospekt tilstilles paa Forlangende.

Væverier.

A. Kjøbenhavn.

Binder J L & Co. Kongens Lyngby 1111 & 6. - Klæde-, Uldvare- og Tæppefabrik.

Christensen J Chr. & Co. Vimmelskafte 32 11 Cent. 876 & 6942

Cohn Harald Fuglevangsv. 13 11 Cent. 2687

Danske Væveriers Uds. De, ved O J Bjerne-lund Walkendorfsg. 15 11 By 2267

Flensburg Carl & Sebbelov Broleggerstr. 11 11 Cent. 360, Fabrik Kastrup 11 Kastrup 40

Forenede Linnedvarefabrikker, De, Akts., Meinungsg. 8 11 Cent. 8100

Se under Tekstfabrikker.

Geismar C F & Co., Akts., Hovedvagtsg. 6 11 Cent. 469 & 3269

Gron M E & Son Holm. Kan. 7 11 Cent. 6788 & 6790

Kjong Fabrik Integ. 3 11 Cent. 5434 Grundlagt 1774. Dækkelyjer, Haandklæder, Lærreder, Lommetørkl. samt hvide Bomuldsvarer tilbll., men bestemte Fabrikspriser

Kroger Joh. Ravnsborgg. 11 ☐ Cent. 1960
 Modeweg J C & Son, Akts., Østerg. 17, 19 ☐
 Cent. 335 & By 1136. *Klædefabrik samt
 mekanisk Bomuldsvæveri Lyngby 30*
 Müller O V & Co. Vesterbrog. 123 ☐ Cent. 2654
*Grundlagt 1875. Spec.: Prima danske
 Bomuldstøjer.*
 Neubert Aug. Raadhustr. 4 ☐ Cent. 872 &
 873
*Bomulds-, Linned- og Uldvæveri,
 Farveri, Blegeri, Trykkeri, Dame- og
 Herrekonfektion.*
 Nordisk Tekstil Aktieselskab, Væveri, Tryk-
 kerer og Farveri Kronprinsesseg. 8 ☐ Cent.
 35 & 6767
 Petersen Holger Kjobmagerg. 44 ☐ Cent.
 6800, Statstelefon 102. *Aabent fra 8-5.
 Alle Barmerartikler.*
 Thøgersen R & Son Walkendorfg. 11 ☐ C 3331
 Østerbros Dampvæveri ved Brodr. Madsen
 Øresundsg. 4 ☐ Cent. 2597

B. Købstederne.

Aalborg:

Førene Textilfabrikker, De, i Aalborg,
 tidl. Langer og Wibroe, Akts. ☐ 17 & 1517
Telegramadresse „Textil“.
*Afdeling for engelske og andre
 udenlandske Hvidevarer.*
*Repræsentant for Kjøbenhavn: Villh.
 Voss, Maglekilderej 33 ☐ V 747 u.*

Aarhus:

Aarhus Dampvæveri ☐ 67

Fredericia:

Bloch & Andresen, Akts. ☐ 56, Stats ☐ 2
Se under Bomuldsvæveri.

Grenaa:

Grenaa Dampvæveri, Akts. ☐ 73

Hjørring:

Hjørring Dampvæveri, Akts. ☐ 104

Kolding:

Volkert Brodr. ☐ 344

Odense:

Mogensen og Dessau's Væverier, Akts.
 Hovedkontor ☐ 69, Lager ☐ 1269

Artikler for Væverier.

Kbhvns Drivremme-fabrik, L P Sørensen's Eftf.
 Vesterbrog. 102 ☐ Cent. 2848. Grundl. 1856.
*Slagremme, Enkelte & dobbelte Contem-
 remme, Gnidelæder, Pickers.*

Xylografi.

Allers Carl Etabl. Valbygaard Valby ☐ Ct. 950
 Andresen Th. Cityg. 21 ☐ Cent. 8264
 Bøhne C W R Rosengaarden 9 ☐

**Dansk Reproduktionsanst. & Holms Reproduk-
 tionsanst., Akts., Cityg. 24 ☐ Cent. 2207 & 7485**

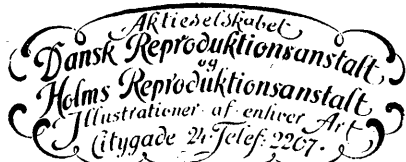

Hammer Carl Colbjørnsensg. 16 ☐ V 2575
 Hansen H P Værnedamsv. 3 ☐ V 1029x
 Heimbürger Aug. Pederhvitfeldtsstr. 6 ☐
 Hendriksen F Stormg. 12 ☐ Cent. 3623
 Kessel Philip. st. Kongensg. 55 ☐
 Neergaard Robert, Vodroffsv. 28 ☐
 Obermann Viggo Gl. Kongev. 76 ☐ V 1044y
 Pauli J G L Thorsg. 40 ☐ Tg. 20x
 Rosenstand's J F xylogr. Atelier N-Voldg. 60
 ☐ By 2046x
 Westberg V Korsg. 39 ☐

Zinkplader.

Karlson A Bornholmshg. 1 (Hj. af Toldbodv.)
 ☐ Cent. 1804 & 1904

Zinkstøbere.

Rasmussen Lauritz Raadmandsg. 16 ☐
 Cent. 5762
Se under Broncestøbere.

Æg, Eksp. & Imp.

A. Kjøbenhavn.

Alfa, Akts. Brolæggerstr. 11 ☐ Cent. 5322 & 5302
 Danish Egg Export Comp., The, Akts., Ny-
 havn 44 ☐ Cent. 8111 & 7864

Danmarks Æg-Eksp., Akts., Vesterg. 10 ☐
 Cent. 5561



*Pladsforretning og Eks-
 port af nylagte og pre-
 serverede danske Æg*

**Dansk Andels Ægexport V-Voldg. 7, 9 A ☐
 Hovedkont. ☐ Cent. 2126, Lager ☐ Cent. 8708**
Danske kontrolstemplede Æg.

Telegramadr.:

Andelseg.

*Filialer i Vejle, Odense, Nykjøbing F.,
 Rudkjøbing, Aalborg, Aarhus, Esbjerg,
 Ringsted og Næst.*

Dansk Smør- & Æg-Komp. Nørreg. 45 ☐ C 6254
 Jensen M V Bredg. 32 ☐ Cent. 182

Kbhvns Ægforsyning, Akts., l. Strandstr. 14
 ☐ Cent. 7

Korsgaard-Jensen A Brolæggerstr. 3 ☐ Cent.
 1536 & 2998, Telegramadr.: „Draagsrok“

Mathiesen Alex Badstuestr. 11 ☐ Cent. 1620
Import, Eksp. og Pladsforretning.

Nielsen Chr. Teglgaastr. 4 ☐ Cent. 3446
 & By 1041x. - *Import af russiske Æg. D.K.*

Qvist C P Vendersg. 1 ☐ Cent. 8677

Petersen Vald. Brolæggerstr. 14 ☐ Cent. 1346

Plum T & S Hellerupv. 13 Hell. ☐ Hell. 564
 Robinson Thos. Sons & Co.'s Fil. v. L E Ander-
 sen Mikkelbryggerg. 18 ☐ Cent. 5162 & 9362

*Import af russiske Æg.
 Eksp. af danske Æg.*

Russisk Import Nørreg. 6 ☐ Cent. 8854 & 8855
 Fra April Mitchellsg. 14 ☐

Schwartz Viggo Rysensteensg. 2 ☐ Cent. 8925
*Smør- Æg- og Flæskeeksport. Repræ-
 sentant for Lovell & Christmas, Int.
 London, Liverpool & Manchester og Wall
 & Co., Int. Liverpool & Manchester.*

B. Købstederne.

Aalborg:

Danish Egg Export Co. ☐ 171
 Dansk Andels Ægexport ☐ 595
*Hovedkontor: V-Voldgade 7-9 A
 Kjøbenhavn. Tlf. Cent. 2126.*

Jensen T K ☐ 156
Egen Preserveringsanstalt.

Wiese Herman ☐ 122
*Friske og serverede. Egen Preser-
 veringsanstalt.*

Aarhus:

Bojsen & Jacobsen, Akts. ☐ 2293
 Dansk Andels Ægexport ☐ 883
*Hovedkontor: V-Voldgade 7-9 A,
 Kjøbenhavn. Tlf. Cent. 2126.*

Ditlevsen C ☐ 147
 Schultz-Petersen ☐ 1991
 Sørensen P ☐ 285, Stats ☐ 1

Aarup:

Larsen Jens ☐ 49
 Skydebjerg Ægeksport, L. Rasmussen, Sky-
 debjerg ☐ Aarup 56

Assens:

Plum N M & F ☐ 50

Esbjerg:

Andels Smørpakteriet (The Danish Co-
 operative Butter Factory Company) ☐ 169
Telegr.-Adr. „Dancourt“.
*Eksp. af friske, stemplede Andels-
 Æg samt Smør.*

Dansk Andels Ægexport ☐ 242
*Hovedkontor: V-Voldgade 7-9 A, Kjøben-
 havn. Tlf. Cent. 2126*

Esbjerg Egg Export Company Ltd., Akts. ☐ 17
Telegramadr.: Eggport.
Eksp. af friske og serverede Æg.

Hedogaard N ☐ 2
 Larsen A C ☐ 40, Stats ☐ 18

Frederikshavn:

Bramming J Fr. ☐ 199

Frederikssund:

Frederikssund Andels-Svineslagteri ☐ 33
 & 103
*Eksp. af nylagte, stemplede, danske
 Andels Æg. -- Preserveringsanstalt.*

Hadsund:

Jensen Sofus ☐ 86

Hillerød:

Petersen Chr., Akts. ☐ 134
Telegram-Adr.: „Eggport“.
Eksp. af Æg.
Æg-Preserveringsanstalt.
Etableret 1880.

Hjørring:

Nielsen Chr. H jun., Akts. ☐ 177
Eksp. af nylagte og preserv. danske Æg.

Horsens:

Christiansen Johan ☐ 66 & 574

Jyderup:

Lund Jens ☐ 14
Forhandler af friske og preserv. Æg.

Kallundborg:

Kallundborg Andels-Svineslagteri ☐ 42

Kjøge:

Kjøge Ægeksport ☐ 153

Kolding:

Kolding Ægpreserveringsforretning ☐ 291
 Nielsen Brødrene ☐ 31

Logstør:

Andelssvineslagteriet ☐ 9
 Claudi Jørgen ☐ 28, Stats ☐ 7
Eksp. af danske Æg.
Glasgow 34 Robertson Street.

Nakskov:

Thorsen J F & Son ☐ 79

Nexo:

Berg P ☐ 50
Ægpreserveringsanstalt.

Dansk Andelseksp. ☐ 51
*Hovedkontor V-Voldg. 7-9 A, Kjøben-
 havn Tlf. Cent. 2126.*

Nyborg:

Gundel Anton ☐ 17

Nykjøbing F.:

Dansk Andels Ægexport ☐ 31
*Hovedkontor: V-Voldgade 7-9 A, Kjøben-
 havn. Tlf. Cent. 2126.*

Madsen N ☐ 52

Nykjøbing M.:

Petersen Hans ☐ 26

Nykjøbing S.:

Odense Ægforretning's Filial, August Andersen 174 & 36
 Odsherred's Ægpakkeri 143
 Odense:

Dansk Andels Ægexport 1711
 Hovedkontor: V-Voldgade 7-9 A, Kjøbenhavn. Tlf. Cent. 2126.
 Odense Ægforretning 1326
 Telegramadr.: Egg.
 Eksport af friske og præserverede Æg.

Præsto:

Deichmann B 122

Randers:

Ankerstjerne G 1329
 Randers Æg-Export 168
 Sorgen Bøje.
 Rasmussen Sophus 131

Ringsted:

Dansk Andels Ægexport 125
 Hovedkontor: V-Voldgade 7-9 A, Kjøbenhavn. Tlf. Cent. 2126.

Roskilde:

Roskilde Andels-Svineslagteri 175 & 512
 Stemplede danske Æg.

Rudkjøbing:

Dansk Andels Ægexport 147
 Hovedkontor: V-Voldgade 7-9 A, Kjøbenhavn. Tlf. Cent. 2126.

Rønne:

Rønne Ægforretning 15

Silkeborg:

Friis Hans 131

Skanderborg:

Bruun Osc. & Co. 14 & 15
 Telegr.-Adr.: „Bruun“. Eksport af friske og præserverede Æg.
 Møller Valdemar 13

Skive:

Just Jeus & Schou 159

Slagelse:

Matthiesen K 179
 Nielsen H C 163
 Slagelse Andels-Svineslagteri 160, Stats 116 — Telegr.-Adr.: „Slagteriet“.
 Eksport af friske og præserverede Æg.

Storhedinge:

Richter Chr. 118 & 118
 Friske og præserverede.
 Præserveringsanstalten „Stjerns“.
 Æg Eksp. og Præserveringsanstalten Stevns v. Chr. Richter og Lauritz Nielsen 115

Struer:

Sørensen O 13

Svendborg:

Jensen Jess 154

Sæby:

Nielsen Emil 133

Thisted:

Kjærgaard A N 138
 Odense Ægforretning's Filial 147
 Opkøb af friske Æg til Eksport.

Varde:

„Columbus“ Danish Egg Company, Int.
 Danish Egg Export Comp. 114

Vejle:

Dansk Andels Ægexport 175
 Hovedkontor: V-Voldgade 7-9 A Kjøbenhavn Tlf. Cent. 2126
 Hansen Anton 16
 Hansen P 240
 Opkøb og Eksport. Æg, Huder & Skind.

Thorkilsen H C 124



Landets ældste Præserveringsanstalt.
 Forhandler danske og russiske præserverede Æg, Æg i Partier til billigste Priser.

Vordingborg:

Andersen A P V & H Jensen, Mashedund 178

C. Landet.

Andersen R, Lou 1

Ægkasser.

A. Kjøbenhavn.

Dansk Papirvarefabr. Rantzaug. 62 Cent. 270
 Patent Paprum og Patentluase, præmieret med flere Sølvmedailler.

Kjøbenhavns Pakkasefabrik Godthaabsv. 72 Cent. 801 & 4772
 Østerbro's Pakkasefabrik ved F C Frederiksen Lyngbyv. 34 St. 136

B. Købstæderne.

Frederikssund:

Frederikssund Savværk, Ernst Mørch 15
 Eksportkasser paa Kral. med og uden indbrændt Firma. Patent Ægkasser.

Horsens:

Horsens Trælasthandel, Akts. 103, 116 & 292
 Forhen Kragh & Soele og Peter Mørch. Tilskaarne Eksportkasser paa Kral. med og uden indbrændt Firma til bill. Dagspris. Patent-Ægkasser med alt Tilbehør.

Vejle:

Bundgaard-Andersen, Vejle Papvarefabrik 232. — Patenterede Paprum.

Æskefabrikker.

A. Kjøbenhavn.

Andersen Chr. Samosv. S 181
 Baden Jakob Kjøbmagerg. 18 Cent. 4517
 Papasker i forskjellige Formater leveres paa Bestilling, solidt og godt Arbejde garanteres. Spec.: Stærke Butiksasker.
 Baungaard K Tingv. 10 Am. 594x
 Æneste Fabrik for løbeskyttede Sammenlægsasker. Eksport til Prorins og Udland.
 Brünnich Joh. Borgerg. 56 Cent. 3889

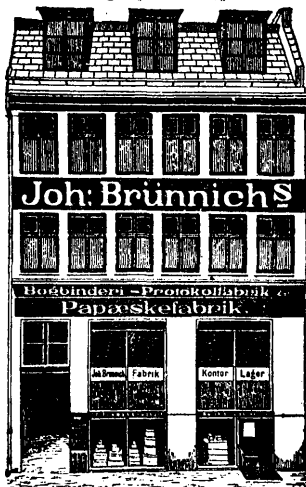

Motor drift, Butiks-, Lager- og Forsendelsesasker.

Se endr. Ann. v. Postdistrikt K's Kort.
 Bülow-Larssen Ag., Peder Skrams G. 7 Cent. By 29y

Christensen P Nørrebrog. 161 Tg. 813x
 Dohm C O Pilestr. 63 By 2226x
 Friese G F Aabenraa 15
 Hansen H Fælledv. 14A N 139
 Emballage og Butiksasker.
 Konditorpap og Papbakker.
 Hansen V Gothersg. 91 By 2910x
 Leverandør af Dokumentasker til Kjøbenhavns Raadhus.

Henriksen H P Overg.o.V. 34 Cent. 9177

Spec.: Æsker for Skotojsbranchen.

Holst Adolph, Akts., st. Kannikestr. 15 Cent. 8042. - Apoteker- og Guldsmedeasker.
 Laksuskartonager, Etuis samt Massefabrikation af Maskinasker.

Jensen O E L Sværtæg. 2
 Johansen Andrea Walkendorfs. 30 By 2980x
 Johansen J Vingaardstr. 5 Cent. 4438
 Specialitet: Billige Emballageasker.
 Kemnitz Severin Klosterstr. 23 By 2333

Kolbye Emil A, st. Kongensg. 63 Pala 23
 Levison L jun. Kjøbmagerg. 50 Cent. 7500
 Olsen P O Pilestr. 51 Cent. 3125
 Alle Slags Butiks- og Emballageasker.

Petersen & Petersen st. Kongensg. 40 C 452
 Rasmussen Carl & Worning, V-Voldg. 109 Cent. 1744
 Specialitet Æsker for Guldsmede, Chokolade- og Sebefabrikanter.

Schowt & Co. Rantzaug. 14 Cent. 752 & 5227
 Waldorf's C Bogbinderi & Papaskefabrik, Akts., Soliev. 17 Cent. 6715 & 6735



Stor Fabrikation af Emballage Udstyrs- og Guldsmedeasker.

Æsker med Gulddryk, Falsasker i alle Størrelser.
 Cigaret- og Automatasker.
 Runde Paphylstre med pressede Luag samt alle Emballageartikler i Pap.

B. Købstæderne.

Aalborg:

Holst Adolph, Akts., 212 & 1412
 Alle Sorter Æsker for Apotekere, Guldsmede, Chokolade-, Sebe- og Cigarfabrikker. Automathylstre. - Lager i Køben. st. Kannikestr. 15. Cent. 8042

Aarhus:

Aarhus Æskefabrik, N F Hoffmeyer 459
 Mammens Æskefabrik, Akts. 2059
 Møller Marius 544

Æshjerg:

Æshjerg Papaskefabrik, Jacob Poulsen 185

Odense:

Hagen & Sievertsen's Æskefabrik og Sten- trykkeri, Akts. 63
 Mortensen C A & Co.'s lithografiske Etablissement og Æskefabrik 558

Randers:

Bollerup J 281

Vejle:

Bundgaard-Andersen, Vejle Papvarefabrik 232
 Specialitet: Papasker til Margarine og for Scineslagterier, samt til Seber, Krydderier og Fodtøj etc.
 Papmærker og Manilamærker til Sække og Kasser etc.
 Papsold til Optalling af Æg.
 Paprammer til Ægtransportkasser i Følge kgl. dansk Patent Nr. 3791.

Øl.

A. Kjøbenhavn.

Alvaldi, Akts., Lyngbyv. 34 St. 278x
 Bie's H I Bryggeri, Hobro, Hovedoplag ved Otto Suenson & Co., Kong. Nytt. 8 Cent. 482

Carlsberg Bryggerierne
Hovedkont. Vesterfælledv. 100 H Cent. 7000

Forenede Bryggerier, De, Hovedkont. Raadhuspl. 2 H Cent. 8170

Kbhvns Bryggerier og Malterier, Akts, Stefansg. 51 H Cent. 5244, 638 & 5785
„Hafnia“ *Krone og Pilsnerøl.*
„ *Ægte Eksport-Dobbeltøl.*
„ *Hvidt- og Skibsol.*

Rodenberg Fr. Colbjørnsensg. 8 H Cent. 8401
Hovedoplag af Königliche Hofbräuhaus, München. Telegradr. „Hofbräu“. Salg til Private. Smaa Tønder à Kr. 3,50.

Tuborgs Fabriker Strandv. 52 Hell. H Cent. 8000
Specialitet: Bouteilleringen sker direkte fra Lagerfadene. Øllet forsendes overalt, saavel paa Træer som i original Aftapning paa Flasker.
Porter, dansk.

Kraftig, fyldig og velsmagende, Ordreadresse: Tuborgs Fabr. pr. Hell.

B. Købstæderne.

Aalborg:

Aalborg Aktie-Bryggerier H 21 & 136
Bryggeriets Specialiteter er: Lager-Øl, Pilsner, Dobbeltøl og Kroneøl.

Hobro:

Bie's H I Bryggeri H 8
Bayersk Lager-Øl, Pilsner, Münchener-Øl, Porter, Maltekstrakt, Maltøl, Hvidt-, Dobbelt-, Eksport-Dobbelt og Kroneøl.

Horsens:

Horsens Bayersk- og Hvidtøl-Bryggeri H 94,
Stats H 11
Se u. Bryggerier og Maltpræparater.

Odense:

Albani Bryggeri, Akts. H 301
og Afdeling Slotsbryggeriet H 281
Se under Bryggerier.

Svendborg:

Svendborg Bryghus, Akts. H 162 (eft. 71882)
Specialiteter: „Svendborg Bockøl“
og
Ægte Avena Øl (Havremaltekstraktøl)
samt ægte Avena Dobbeltøl.
Depot i Kjøbenhavn Pileallé 5-7
 H Cent. 8470 & 2542.
Se under Bryggerier.

Ølafavningsanstalter.

Carlsberg Bryggerierne
Hovedkontor Vesterfælledv. 100 H Cent. 7000

Krone-Øl Bryggeriet Vodroffsv. 25 H Cent. 7700
Tuborgs Fabriker Strandv. 52 Hell. H Cent. 8000

Østers.

A. Kjøbenhavn.

Bang Carl Gl. Strand 28 H Cent. 851
Centralfiskehallen Vesterbrog. 78 H Cent. 2843
Christensen C P Dybbølsg. 51 H Cent. 2502
Hoveddepot af Østers. Kun en gros.
Hansen H Vesterbrog. 177 H V 991x
Jensen Herman Gl. Kongev. 147 H Cent. 6272
Johansen Ferd. Højbropl. 10 H , Hjørnet af Gammel Strand H Cent. 1023
Jørgensen Jacob Gl. Kongev. 105 H Cent. 9423
Nielsen Eduard Nørrebrog. 39 H Cent. 6013
Petersen H, Fiskehuset No. 3, Gl. Strand 26 H Cent. 639 & 3046
Sørensen Chr., Gl. Kongev. 143 H V 2170
Hummer. Fiskefars.
Vesterbros Fiskehus ved V Jensen Vesterbrog. 17 H Cent. 2806
Østerskompagniet Raadhusstr. 17 H Cent. 8518

B. Købstæderne.

Aalborg:

Berthelsen P C H 250

Nykjøbing M.:

Limfjordsøsters Depotet H 25

Vejviseren er delt i 8 Afdelinger.

Benyt OVERSIGTEN paa Titelbladets Bagside og den efterfølgende Side.

Engelske, franske, tyske

Fagbetegnelser

oversat til dansk.

I Indholdsfortegnelsen (paa gule Blade foran i Bogen) er alle i Fag-Registret optagne Fag opført med Angivelse af Sidelal.

Trades Dictionary.

Accident Insurance Companies — Ulykkesforsikringsselskaber
 Advertising Agents — Annoncebureauer.
 Advertising Offices — Reklamebureauer
 Agencies & Commission Merchants — Agentur & Kommissionsforretninger
 Agricultural Implements — Landbrugsmaskiner
 Antiquities, Dealers in — Antikvitethandlere
 Architects — Arkitekter
 Artists — Kunstmalere
 Asphalt Manufacturers & Contractors for Asphalt Paving — Asfaltingvirksomheder
 Average Agents — Havariagenter
 Bakers — Bagere
 Bananas, Wholesale — Bananer en gros
 Banks — Banker
 Barbers & Hair Dressers — Barberere & Frisører
 Basket Makers — Kurvemagere
 Beer — Øl
 Bicycles — Cykler
 Bird-Dealers — Fuglehandlere
 Boat & Barge Builders — Baadebyggerier
 Bolt & Nut Manufacturers & Screw Makers — Bolte & Møtrikfabrikker
 Bookbinders — Bogbindere
 Booksellers & Stationers — Boghandlere & Papirhandlere
 Boots & Shoes — Skotøj
 Box Makers — Æskefabrikker
 Brass Foundries — Metalstøberier
 Brass Goods, Manufacturers of — Metalvarefabrikanter
 Braziers — Gørdere
 Bread Manufacturers — Brødfabrikker
 Brewers — Bryggerier
 Brick Works — Teglværker
 Brick Making Machinery — Teglværksmaskiner
 Brokers — Mæglere
 Bronze Founders — Broncestøbere
 Brush Makers — Børstenbindere
 Builders — Murermestre
 Building Material — Bygningsartikler
 Butchers — Slagtere
 Butter — Smør
 Butter Color — Smørfarve
 Carmen — Vognmænd
 Carpenters — Tømremestre
 Cattle Agents — Kreaturkommissionærer
 Cattle Salesmen — Kreaturhandlere
 Chair Manufacturers — Stolefabrikker
 Chartering Agents — Befragtningsagenter
 Cheese — Ost
 Cheese Color — Ostefarve
 Chemical Works — Kemiske Fabrikker
 Chemists, Analytical — Kemiske Laboratorier, analytiske
 Chemists & Druggists — Materialister
 China & Glass — Porcelæn & Glas
 China Manufacturers — Porcelænsfabrikker
 Cinematographs — Levende Billeder
 Classification & Registration of Ships, Offices for — Skibsklassificeringsbureauer
 Cleaners — Tøjrensingsanstalter
 Cloth — Klæde
 Clothiers & Outfitters — Herreekvipering
 Coffee — Kaffe
 Color — Farve
 Concrete Manufacturers — Betonstøberier
 Confection — Sukkervarer
 Confectioners — Konditorier
 Coopers — Bødkere
 Coppermiths — Kobbersmede

Cork Goods — Korkvarer
 Corn-Import & Export — Korn, Imp. & Exp.
 Credit Associations of landlords — Kreditforretninger
 Curiosity-Dealers — Naturaliehandlere
 Custom House Agents — Toldklarere
 Dairies — Mejerier
 Dentists — Tandlæger
 Dentists Material Makers — Dental-Depoter
 Dress Makers — Dameskrædderinder
 Dyers — Farvere
 Earthenware — Fajance
 Earthenware-Goods — Terrakottavarer
 Embroiderers — Broderihandlere
 Emigration Agents — Udvandringsagenter
 Engineers — Ingeniører
 Engravers — Gravører
 Exchangers — Vekselerere
 Fancy Goods — Galanterivarer
 Feathers & Eider Down — Fjer og Dun
 Files — File
 Fire Insurance Companies — Brandforsikringsselskaber
 Fishmongers — Fiskehandlere
 Florists — Blomsterhandlere
 Flour — Mel
 Forwarding Agents — Speditører
 Fruit — Frugt
 Furniture — Møbler
 Furniture Removers & Depositories — Flytteekspeiditioner
 Furriers — Bundtmagere
 Gardeners — Gartnere
 Gas and Electric Fittings — Belysningsartikler
 Gasfitters & Water Companies — Gas- & Vandmestre
 Glass Dealers — Glasudsalg
 Glass Mosaic — Glasmosaik
 Glass Insurance Companies — Glasforsikringsselskaber
 Glass-Painters & Artists in stained Glass — Glasmaleri
 Glass Works — Glasværker
 Glaziers — Glarmestre
 Gloves — Handsker
 Gold Wire Drawers — Guldtrækere
 Goldsmiths & Jewellers — Guldsmede
 Granite — Granit
 Grocers — Urtekrammere
 Hair Dressers — Frisører
 Hats — Hatte
 Hemp, Flax & Coal Dealers — Hørkrammere
 Horse Dealers — Hestehandlere
 Hosiery — Trikotage
 Hosiery Manufacturers — Trikotagefabrikanter
 Hotels — Hoteller
 Hydropathic Establishments — Vandkuranstalter
 India Rubber & Gutta Percha Goods — Gummi & Guttaperkavarer
 India Rubber Pneumatic Tyres — Luftringe
 Inquiry Offices — Oplysningskontorer
 Instrument Makers, surgical, nautical, optical & musical — Instrumentmagere, kirurgiske, mekaniske, fysiske, optiske & musikalske
 Insurance Companies, Directors of — Assurancebestyrere
 Iron — Jern
 Iron Foundries — Jernstøberier
 Ironmongers — Usenkrammere
 Ivory Turners — Kunstdrejere
 Joiners — Snedkere

Joiners-Manufacturing & Saw Mills — Maskinsnedkerier & Savværker
 Juvenile Tailors & Outfitters — Børnekonfektion
 Kitchen Furnishers & Fitters — Køkkenudstyr
 Laboratories for the Physiology of Fermentation — Laboratorier for Gæringsfysiologi
 Lacquer — Lakfernis
 Ladies Hair Dressers — Frisørinder
 Ladies Outfitters — Konfektion
 Ladies Tailors — Dameskræddere
 Lamps — Lamper
 Land-Surveyors — Landinspektører
 Last Makers — Læstefabrikker
 Laundries — Vadskerier
 Lawyers — Sagførere
 Leathers Merchants & Sellers — Læderhandlere
 Letter Files — Brevordnere
 Life Assurance Companies — Livsforsikringsselskaber
 Linendrapers — Manufakturhandlere
 Litographers — Litografiske Etablissementer, Kunst og Stentrykkerier
 Lottery Offices — Lotterikollektioner
 Machinery Merchants — Maskinforhandlere
 Machine Oil — Maskinolier
 Machine Straps — Drivremme
 Machinists — Maskinfabrikker
 Malt-preparations — Maltpræparater
 Maltsters — Maltfabrikker
 Marble — Marmor
 Margarine Manufacturers — Margarinefabrikker
 Margarine, Wholesale — Margarine en gros
 Marine Insurance Companies — Sø- og Transportforsikringsselskaber
 Masseurs & Masseuses — Massage
 Matches — Tændstikker
 Mechanists — Mekanikere
 Merchants — Grosserere
 Metalwares Manufacturers-Metalvarefabrikanter
 Metalwares, Wholesale — Metalvarer en gros
 Metalwiredlamps — Metaltraadlamper
 Midwives — Jørdemødre
 Milliners — Mødeforretninger
 Mills — Dampmøller
 Minced Fish Manufacturers — Fiskefarsfabrikker
 Mineral Water Manufacturers — Mineralvandsfabrikker
 Motor Cars — Automobileer
 Motor Car Tyres — Automobilringe
 Moulding Manufacturers — Liste & Rundstokkefabrikker
 Musical Instruments — Musikinstrumenter
 Music Publishers — Musikforlag
 Music Sellers — Musikalier
 Needle Makers — Naalemagere
 Newspapers, Periodicals — Aviser, Dagblade, Tidsskrifter
 Oil Cloth Manufacturers — Voksdugsfabrikanter
 Oil Mills — Oliemøller
 Oil Refiners & Importers — Olie-Raffinaderier & Importører
 Packing Case Makers — Pakkasefabrikanter
 Painters — Malermestre
 Paper Bag Manufacturers & Wholesale — Papirposer, Fabr. & en gros
 Paper Hangings — Tapeter
 Paper Makers — Papirfabrikker
 Paper, Wholesale — Papir en gros
 Patent Offices — Patentbureauer & tekniske Bureauer
 Paviers — Brolagningsentreprenører
 Perambulators — Barnevogne

Perfumes — Parfumer
 Photographers — Fotografier
 Physicians — Læger
 Pianofortes — Pianoer
 Pipes — Piber
 Plasterers — Gipsere
 Pork Butchers & Exporters — Svineslagterier
 Postage Stamp Dealers — Frimærkehandlere
 Poulterers — Vildthandlere
 Preserved Provisions — Konserves
 Printers — Bogtrykkerier
 Print Sellers — Kunsthandlere
 Provision Dealers — Viktualiehandlere
 Provisions, Wholesale — Fedevarer en gros
 Publishers — Bogforlag
 Railway Excursion Agencies — Rejsbureauer
 Railway Material — Jernbanemateriel
 Refreshment Rooms — Restauratorer
 Reinsurance Companies — Genforsikrings-selskaber
 Rennet — Osteløbe
 Reproducing Establishments — Reproduktions-anstalter
 Roofing Felt — Tagpap
 Rope Makers — Rebslagere
 Saddlers & Upholsterers — Sadelmagere & Tapotserere
 Safe Makers — Pengeskabe
 Sail & Flag Makers — Sejl & Flagmagere
 Sanatoriums — Sanatorier
 Sanitary Appliances — Sanitetsartikler
 Sanitary Supplies — Sygeplejeartikler
 Sausages — Pølser
 Savings Banks — Sparekasser

Scale & Weight Makers & Dealers — Vægte, Fabrikanter & Forhandlere
 Schools — Skoler
 Sculptors — Billedhuggere
 Sea-side Hotels — Badehoteller
 Seeds — Frø
 Servants Registry Offices — Fiesteforeninger
 Sewing Machines — Symaskiner
 Ship Agents & Brokers — Skibsagenter & Skibssalgsbureauer
 Ship Builders — Skibsbyggerier
 Ship Chandlers — Skibsprovianteringsforeninger
 Shipping Agents & Ship Owners — Dampskibs-ekspeditioner & Dampskibsselskaber
 Shop Fitters — Butiksinventar
 Signboards — Skilte
 Smiths — Smede
 Soap — Sæbe
 Spirit & Brandy Distillers — Spritfabrikker & Brændevinsbrænderier
 Stampers — Metaltrykkerier
 Stamps — Stempler
 Stays — Kørsetter
 Steam Engines — Dampmaskiner
 Steel — Staal
 Stone Masons — Stenluggere
 Storage business — Pakhusforeninger
 Straw Hats — Straahatte
 Stucco Manufacturers — Stukkaturfabrikker
 Sugar Manufacturers & Refiners — Sukkerfabrikker & Raffinaderier
 Sulphuric Acid — Svovlsyre
 Tailors — Skræddere
 Tanners — Garvere

Teachers — Lærere & Lærereinder
 Tea — Te
 Textilefabrics — Textilfabrikker
 Timber — Trælast & Tommer
 Timmen, Slaters & Tilers — Bikkeslagere & Skiferdækkere
 Tobacco & Cigar Manufacturers & Importers — Tobakker & Cigarer, Fabr. & Imp.
 Tobacconists — Cigarhandlere
 Tool Makers & Importers — Værktøj, Fabr. & Imp.
 Translators — Translatører
 Trimming Manufacturers — Possementmagere
 Turners — Drejere
 Type Foundries — Skriftstøberier
 Type Writing Machines — Skrivemaskiner
 Type Writers — Maskinaskrivningsbureauer
 Umbrellas & Parasols — Paraplyer & Parasoller
 Upholsterers & Decorators — Tapotserere & Dekoratorer
 Wagon, Van & Cart Builders — Vognfabrikanter
 Water Closets — Vandklosetter, see also Klosetter
 Watch & Clock Material and Watches & Clocks — Wholesale — Urfumaturer & Ure en gros
 Watch Makers — Urmagere
 Weavers — Væverier
 Wencer — Finerer & Tra
 Veterinary Surgeons — Dyrlæger
 Window Blinds — Persieimer & Rullegardiner, see also Rullegardiner
 Vinegar Makers & Importers — Eddike, Fabr. & Imp.
 Wine — Vin
 Wood Carvers — Billedskærere

Dictionnaire des professions.

Abattoirs de pores — Svineslagterier
 Acide sulfurique — Svovlsyre
 Acier — Staal
 Affréteurs — Befragtningsagenter
 Agences de commerce & commissionnaires en marchandises — Agentur- & Kommissionsforeninger
 Agents maritimes et bureaux de vente de navires — Skibsagenter & Skibssalgsbureauer
 Aiguilliers — Naalemagere
 Allumettes — Tændstikker
 Antiquaires — Antikvitethandlere
 Architectes — Arkitekter
 Art, march. d'objets d' — Kunsthandlere
 Articles sanitaires — Sanitetsartikler
 Asphalte & asphaltage — Asfaltingvirksomheder
 Assurances contre le vol — Tyveriforsikrings-selskaber
 Assurances contre le bris des glaces — Glasforsikrings-selskaber
 Assurances contre les accidents — Ulykkesforsikrings-selskaber
 Assurances contre l'incendie — Brandforsikrings-selskaber
 Assurance, directeurs d' — Assurancebestyrere
 Assurances maritimes — Sø- og Transportforsikrings-selskaber
 Assurances sur la vie — Livsforsikrings-selskaber
 Automobiles — Automobiler
 Automobiles, pneumatiques pour — Automobilringe
 Avarie, agents d' — Harariagenter
 Avocats — Sagførere
 Bains de mer — Badehoteller
 Balances, fabr. et march. de — Vægte, Fabrikanter & Forhandlere
 Bananes en gros — Bananer en gros
 Banques — Banker
 Barbiers — Barberere
 Bateaux & nacelles, constr. de — Baadebyggerier
 Bétail, commissionnaires de — Kreaturkommissionærer
 Bétail, march. de — Kreaturhandlere
 Bétonnage — Betonstøberier
 Beurre — Smør
 Bière — Øl
 Bijouterie de fantaisie — Galanterivarer
 Blanchisseries — Vadskerier
 Boîtes, fabr. de — Æskefabrikker
 Bois et bois de construction — Trælast & Tommer
 Bois feuillards — Finerer & Tra
 Bouchers — Slagtere

Boulangers — Bagere
 Boulons et écrous, fabr. de — Bolte & Møtrikfabrikker
 Brasseries — Bryggerier
 Brevets d'invention (ag. de) et ingénieurs techniciens — Patentbureauer & tekniske Bureauer
 Briques, machines à — Teglværksmaskiner
 Briquettes de charbon — Briketter
 Broderies, march. de — Broderihandlere
 Brossiers — Borstenbindere
 Café — Kaffe
 Caisses d'emballage, fabr. de — Pakkassfabrikker
 Caisses d'épargne — Sparekasser
 Caoutchouc & gutta-percha, articles en — Gummi- & Guttaperkavarer
 Carrossiers — Vognfabrikanter
 Carton-pierre — Tagpap
 Chaises, fabr. de — Stolefabrikker
 Changeurs de monn. et banquiers — Vekselerere
 Chapeaux — Hatte
 Chapeaux de paille — Straahatte
 Charenterie en gros — Fedevarer en gros
 Charentiers — Viktualiehandlere
 Charpentiers — Tømmermestre
 Chaudronniers — Købbersmede
 Chaussure — Skotøj
 Chemins de fer, matériaux de — Jernbanemateriel
 Chevaux, march. de — Hestehandlere
 Cigars, march. de — Cigarhandlere
 Classeurs de lettres — Brevordnere
 Classification de navires, bureaux de — Skibs-klassificeringsbureauer
 Coffres-forts — Pengeskabe
 Coiffeurs — Frisører
 Coiffeuses — Frisørinder
 Conduites de gaz et d'eau, constr. de — Gas- & Vandmestre
 Confection pour dames — Konfektion
 Confection pour enfants — Børnekonfektion
 Confection pour hommes — Herrekonfektion
 Confiseries — Konditorier
 Confitures — Sukkervarer
 Conserves alimentaires — Konserves
 Constructeurs de navires — Skibsbyggerier
 Couturières — Dameskrædderinder
 Copie à la machine, bureaux de — Maskinaskrivningsbureauer
 Cordiers — Rebslagere
 Corsets — Kørsetter
 Coteries — Bomuldsvæverier
 Couleurs — Farver

Couleur pour beurre — Smørfarve
 Couleur pour fromage — Ostefarve
 Courroies sans fin — Drivremme
 Courtiers — Mæglere
 Crédit mutuel, soc. de — Kreditforeninger
 Cuir, march. de — Læderhandlere
 Dégraissage — Tøjrensingsanstalter
 Déménagements, entrep. de — Flytteekspeditioner
 Dentistes — Tandlæger
 Dentistes, articles pour — Dental Depot
 Distilleries d'alcool — Spritfabrikker & Brændevinsbrænderier
 Douane, déclaration de — Toldklarere
 Drap — Klæde
 Droguistes — Materialister
 Duplicateurs — Duplikatorer
 Eaux minérales, fabr. d' — Mineralvandsfabrikker
 Eclairage, articles d' — Belysningsartikler
 Ecoles — Skoler
 Editeurs — Bogforlag
 Emigration, agents d' — Udvandringsagenter
 Enseignes — Skilte
 Epiciers — Urtekræmmere
 Expéditeurs — Speditører
 Farce de poisson, fabr. de — Fiskefarsfabrikker
 Farine — Mel
 Faïence — Fajance
 Fer — Jærn
 Fer fondries de — Jærnstøberier
 Ferblantiers & couvreurs en ardoise — Blikkeslagere & Skiferdækkere
 Fleurs, march. de — Blomsterhandlere
 Fonderies de caractères — Skriftstøberier
 Fonderies en métaux — Metalstøberier
 Fonderies en bronze — Broncestøberier
 Fondateurs en cuivre jaune — Gørtlere
 Forgerons — Smede
 Formiers — Læstefabrikker
 Fromage — Ost
 Fruits — Frugt
 Gants — Handsker
 Garde-ropes — Klosetter, voir aussi: Vandklosetter (water-closets)
 Géomètres-experts — Landinspektører
 Gibier, march. de — Vildthandlere
 Grain, imp. & exp. — Korn, Imp. & Exp.
 Graine — Frø
 Granit — Granit
 Graveurs — Græverer
 Horlogerie (fourm. d') et montres en gros — Urfumaturer & Ure en gros
 Horlogers — Urmagere

Hotels — Hoteller
 Huiles à graisser — Maskinolie
 Huile, raffinage et imp. d' — Olie- Raffinaderier & Importører
 Huileries — Oliemøller
 Hydropathie, établissements d' — Vandkuranstalter
 Imprimeries — Bogtrykkerier
 Imprimeries sur métaux — Metaltrykkerier
 Ingénieurs — Ingeniører
 Institutrices — Lærerinder
 Instruments agricoles — Landbrugsmaskiner
 Instruments de chirurgie, de mécanique, de musique — Instrumentmagere
 Jardiniers — Gartnere
 Jardiniers (artistes) — Anlægsgartnere
 Journaux & revues — Aviser, Dagblade & Tidsskrifter
 Kinématographes — Levende Billeder
 Laboratoires de chimie — Kemiske Laboratorier, analytiske
 Laboratoires pour la physiologie de fermentation — Laboratorier for Gæringsfysiologi
 Laiteries — Mejerier
 Lampes — Lamper
 Lampes à filament métallique — Metaltraadlamper
 Libraires & papétiers — Boghandlere og Papirhandlere
 Liège, objets de — Korkvarer
 Limes — File
 Litographie — Litografiske Etablissements
 Locomotives — Lokomotiver
 Loterie, collecteurs de la — Lotterikollektioner
 Machines, fabr. de — Maskinfabrikker
 Machines, march. de — Maskinforhandlere
 Machines à coudre — Symaskiner
 Machines à écrire — Skrivemaskiner
 Machines à vapeur — Dampmaskiner
 Maçons — Murermestre
 Magasinage — Pakhusforretninger
 Maisons de santé — Sanatorier
 Maltage — Maltfabrikker
 Manchons pour l'incandescence par le gaz — Gasglødenet
 Marbre — Marmor
 Margarine en gros — Margarine en gros
 Margarine, fabr. de — Margarinefabrikker
 Massage — Massage
 Matériaux de bâtisse — Bygningsartikler
 Mécaniciens — Mekanikere
 Médecins — Læger
 Menuiseries mécaniques et scieries — Maskin-snedkerier & Savværker
 Menuisiers — Snedkere
 Métal, objets en — Metalvarefabrikker
 Métal, objets en (en gros) — Metalvarer en gros
 Meubles — Møbler
 Meubles d'enfants — Barnemøbler

Mobilier de magasin — Butiksinventar
 Modes — Modeforretninger
 Moulins à vapeur — Dampmøller
 Moulures, fabr. de — Liste- & Rundstokkefabrikker
 Multicopie — Mangfoldiggørelsesapparater
 Musique, éditeurs de — Musikforlag
 Musique, instruments de — Musikinstrumenter
 Musique, march. de — Musikalier
 Naturalistes — Naturaliehandlere
 Négociants — Grossere
 Nouveautés, march. de — Manufakturhandlere
 Oiselliers — Fuglehandlere
 Orfèvres et joailliers — Guldsmede
 Outils, fabr. et imp. d' — Værktøj, Fabr. & Imp.
 Pain, fabr. de — Brødfabrikker
 Pansement, objets de, et articles hygiéniques — Sygeplejeartikler
 Papeteries — Papirfabrikker
 Papier en gros — Papir en gros
 Parapluies et ombrelles — Paraplyer og Parasoller
 Parfums — Parfumer
 Passementiers — Possementmagere
 Pavage, entrepr. de — Brolægningsentreprenører
 Peintres (artistes) — Kunstmalere
 Peintres (éta-bl.) — Malermestre
 Peinture sur verre — Glasmaleri
 Pelletiers-fourreurs — Bundtmagere
 Persiennes & stores — Persienner og Rullegardiner voir aussi Rullegardiner
 Photographes — Fotografier
 Pianos — Pianoer
 Pipes — Piber
 Placement, bureaux de — 1) Fæsteforretninger
 2) Engageringskontorer
 Plâtriers — Gipsere
 Plumes & duvets — Fjer & Dun
 Plumes de fantaisie — Fjer til Modepynt
 Pneumatiques — Luftringe
 Poissonniers — Fiskehandlere
 Porcelaine, fabr. de — Porcelænsfabrikker
 Porcelaine & verrerie — Porcelæn & Glas
 Présure — Osteløbe
 Produits chimiques, fabr. de — Kemiske Fabrikker
 Produits de malt — Maltpræparater
 Professeurs — Lærere
 Provisions maritimes, fourn. de — Skibsproviantforretninger
 Publicité, offices de — Annoncebureauer
 Quinceailliers — Isenkrammere
 Réassurance, Comp. de — Genforsikringsselskaber
 Réclame, bureaux de — Reklamebureauer
 Relieurs — Bogbindere
 Renseignements commerciaux — Oplysningskontorer

Renseignements confidentiels — Detektivbureauer
 Réproduction, établissements de — Reproduktionsanstalter
 Restaurants — Restauratorer
 Sacs de papier, fabr. de, et en gros — Papirposer, Fabr. og en gros
 Sages-femmes — Jordemødre
 Saucisses — Pølser
 Savon — Sebe
 Sculpteurs — Billedhuggere
 Sculpteurs en bois — Billedskærere
 Selliers & tapissiers — Sædelmagere & Tapetserere
 Stucs, fabr. de — Stukaturfabr.
 Sucreries et raffineries — Sukkerfabr. og Raffinaderier
 Tabacs et cigares, fabr. et imp. de — Tobakker og Cigarer, Fabr. og Imp.
 Tabletiers — Kunsdrejere
 Taille des pierres — Stenbuggerier
 Tailleurs — Skræddere
 Tailleurs pour dames — Dameskræddere
 Tanneurs — Garverier
 Tapisseries — Tapeter
 Tapissiers et tapissiers-décorateurs — Tapetserere & Dekoratorer
 Teinturiers — Farvere
 Terre cuite, marchandises en — Terrakottavarer
 Thé — Te
 Timbres — Stempler
 Timbres-poste (pour collection) — Frimærkehandlere
 Tireurs d'or — Guldtrækkere
 Tisseranderies — Væverier
 Tissus, fabr. de — Tekstilfabrikker
 Toile cirée, fabr. de — Voksdugsfabrikanter
 Tunneliers — Bødkere
 Tourneurs — Drejere
 Traducteurs jurés — Translatører
 Transports maritimes et Cies des bateaux à vapeur — Dampskibsekspeditioner
 Trikotages — Trikotage
 Utensils de cuisine — Køkkenudstyr
 Vanniers — Kurvemagere
 Vélocipèdes — Cykler
 Vernis-laque — Lakfernis
 Verre mosaïque — Glasmosaik
 Verrerie — Glasudsalg
 Vétérinaires — Dyrslæger
 Vin — Vin
 Vinaigre, fabr. et imp. — Eddike, Fabr. & Import
 Vitriers — Glarmestre
 Voiliers et fabr. de drapeaux — Sejl- & Flagmagere
 Voitures d'enfant — Barnevogne
 Voituriers — Vognmænd
 Voyage, bureaux de — Rejsebureauer

Fach-Verzeichnis.

Abschreib-Bureaux — Maskinafskrivningsbureauer
 Agentur- & Commissionsgeschäfte — Agentur- & Commissionsforretninger
 Annoncen-Expeditionen — Annoncebureauer
 Antiquitäten — Antikvitethandlere
 Architekten — Arkitekter
 Aerzte — Læger
 Asphalt- und Asphaltierungs-Geschäfte — Asphaltierungsvirksomheder
 Auskunfts-Bureaux — Oplysningskontorer
 Auswanderungs-Bureaux — Udvandringsagenter
 Automobile — Automobileer
 Badeorte — Badehoteller
 Bäcker — Bagere
 Bananen en gros — Bananer en gros
 Banken — Banker
 Barbieri und Friseur — Barberer og Frisører
 Banartikel — Bygningsartikler
 Befrachtungsgeschäfte — Befragtingsagenter
 Beleuchtungsartikel — Belysningsartikler
 Betongießereien — Betonstøberier
 Bettfedern und Daunen — Fjer og Dun
 Bier — Øl
 Bierbrauereien — Bryggerier
 Bildhauer — Billedhuggere
 Bildschnitzer — Billedskærere
 Blumenhandlungen (Naturblumen) — Blomsterhandlere

Bolzen- und Mutternfabriken — Bolte- og Møtrikfabrikker
 Bootbau — Baadebyggerier
 Böttcher — Bødkere
 Briefmarkenhändler — Frimærkehandlere
 Briefordner — Brevordnere
 Bronzegießereien — Broncestøberier
 Brotfabriken — Brødfabrikker
 Buchbinder — Bogbindere
 Buchdruckereien — Bogtrykkerier
 Buch- und Papierhändler — Bog- og Papirhandlere
 Bürstenmacher — Borstenbindere
 Butter — Smør
 Butterfarbe — Smørfarve
 Chemische Fabriken — Kemiske Fabrikker
 Chemische Laboratorien (analytische) — Kemiske Laboratorier (analytiske)
 Chemische Laboratorien für Gärungsphysiologie — Laboratorier for Gæringsfysiologi
 Cigarengeschäfte — Cigarhandlere
 Closets mit Wasserspülung — Vandklosetter, s. auch Klosetter.
 Colonialwarengeschäfte — Urtekrammere
 Conditoreien — Konditorier
 Conserven — Konservser
 Corsets — Korsetter
 Creditgenossenschaften — Kreditforeninger

Dachpappe — Tagpap
 Damengarderobe — Konfektion
 Dampfmaschinen — Dampmøller
 Dampschiffahrts-Expeditionen und Gesellsch. — Dampskibsekspeditioner og Dampskibsselskaber
 Dental-Depoten — Dental-Depoter
 Drechsler — Drejere
 Droguisten — Materialister
 Düten, Fabriken & en gros — Papirposer, Fabr. & en gros
 Eisen — Jærn
 Eisenbahn-Bedarfsartikel — Jærnbanemateriel
 Eisenbetonbauten — Jærnbetonkonstruktioner
 Eisengießereien — Jærnstøberier
 Eisenwarengeschäfte — Isenkrammere
 Essig, Fabriken und Importeure — Eddike, Fabr. og Imp.
 Fahrräder — Cykler
 Farben — Farver
 Färber — Farvere
 Fayence — Fajance
 Feilen — File
 Fettwaren, en gros — Fedevarer, en gros
 Feuerversicherungs-Gesellschaften — Brandforsikringsselskaber
 Fischfüllfabriken — Fiskefarsfabrikker
 Fischhandlungen — Fiskehandlere

Flachshändler — Hørkræmmere
 Fourniere und Hölzer — Finerer og Tra
 Frisere — Friserer
 Friseurinnen — Frisørinder
 Früchte — Frugt
 Fuhrgeschäfte — Vognmænd
 Galanteriewaren — Galanterivarer
 Gärtner — Gartnere
 Gas-Glühlicht-Strümpfe — Gasglødenet
 Geldschranke — Pengeskabe
 Gerber — Garvere
 Gesindevermittlungs-Bureaux — Fæsteforretninger
 Getreide, Imp. und Exp. — Korn, Imp. og Eksp.
 Gipsere — Gipsere
 Glaser — Glasmestre
 Glashandlungen — Glasudsalg
 Glashütten — Glasværker
 Glasmalerei — Glasmaleri
 Glasmosaik — Glasmosaik
 Glasversicherungs-Gesellschaften — Glasforsikringselskaber
 Gold- og Silberdrahtzieher — Guldtrækkere
 Goldschmiede og Juveliere — Guldsmede
 Granit — Granit
 Graveure — Gravører
 Grosshändler — Grosserere
 Gummi- og Guttaperchawaren — Gummi- og Guttaperkavarer
 Gürtler — Gørtlere
 Handschuhe — Handsker
 Haus- og Kùchengeräte — Køkkenudstyr
 Heilanstalten — Sanatorier
 Herrengarderobe — Herrekyiping
 Holz (Nutz- og Bauholz) — Trælast & Tommer
 Holzlesten- og Rundstabsfabriken — Læste- og Rundstokkefabrikker
 Hotels — Hoteller
 Hùte — Hatte
 Ingenieure — Ingeniører
 Instrumente, chirurgische, mechanische, physikalische, optische og musikalske — Instrumentmagere, kirurgiske, mekaniske, fysiske, optiske og musikalske
 Jalousien (Holz- og Roll-) — Persienner og Rullegardiner, sich auch Rullegardiner
 Kaffee — Kaffe
 Kàse — Ost
 Kàsefarve — Ostefarve
 Kàselab — Osteløbe
 Kindergarderobe — Børnekonfektion
 Kindermøbel — Børnemøbler
 Kinderwagen — Børnevogne
 Kinematographen — Levende Billeder
 Klemper og Schieferdecker — Blikkenslagere og Skiferdækkere
 Korbmacher — Kurvemagere
 Korkwaren — Korkvarer
 Krankenpflege-Artikel — Sygeplejeartikler
 Kunstdrechsler — Kunstdrejere
 Kunstgärtner — Anlægsgartnere
 Kunsthändler — Kunsthandlere
 Kunstmåler — Kunstmålere
 Kupferschmiede — Kobbersmede
 Kürschner — Bundmagere
 Lackfirnis — Lakfernis
 Laden-Einrichtungen — Butiksinventar
 Lampen — Lamper
 Landmesser — Landinspektører
 Landwirtschaftliche Maschinen — Landbrugsmaskiner
 Lebensversicherungs-Gesellschaften — Livsforsikringselskaber
 Lederhändler — Læderhandlere
 Lehrer — Lærere
 Lehrerinnen — Lærerinder
 Lithographische Anstalten, Kunst- og Steindruckereien — Litografiske Anstalter, Kunst- og Stentykkerier

Lokomotiven — Lokomotiver
 Lotterier Kollektionen — Lotterikollektioner
 Makler — Mæglere
 Malermeister — Malermestre
 Mälzereien — Maltfabrikker
 Malz-Präparate — Maltpræparater
 Manufacturhändler — Manufakturhandlere
 Marmor — Marmor
 Maschinenfabriken — Maskinfabrikker
 Maschinenhandlungen — Maskinforhandlere
 Maschinenøle — Maskinolier
 Maschinenriemen — Drivremme
 Massage — Massage
 Maurermeister — Muremestre
 Mechaniker — Mekanikere
 Mehl — Mel
 Metalldrahtlampen — Metaltraadlamper
 Metalldruckereien — Metaltrykkerier
 Metallgiessereien — Metalstøberier
 Metallwaren en gros — Metalvarer en gros
 Metallwarenfabrikanten — Metalvarefabrikanten
 Mineralwasserfabriken — Mineralvandsfabrikker
 Modewaren — Modeforretninger
 Molkereien — Mejerier
 Musikalien — Musikalier
 Musikalien-Verlage — Musikforlag
 Musikinstrumente — Musikinstrumenter
 Möbel — Møbler
 Möbeltransportgeschäfte — Flytteekspositioner
 Nadler — Naalemagere
 Nähmaschinen — Symaskiner
 Naturalien — Naturaliehandlere
 Oel-Raffinerien og -Importeure — Olie-Raffinaderier og -Importører
 Oelwerke — Olieolier
 Päckistenfabriken — Pakkasefabrikker
 Papier en gros — Papier en gros
 Papierfabriken — Papirfabrikker
 Parfums — Parfumer
 Patent- og Technische Bureaux — Patent- og Tekniske Bureauer
 Pfeifen — Piber
 Pferdehändler — Hestehandlere
 Pflastering, Unternehmer für — Brolegnings-entreprenører
 Photographen — Fotografier
 Pianoforte — Pianoer
 Pneumatic-Reifen — Luftringe
 Porzellanwarenfabriken — Porelansfabrikker
 Porellan- og Glaswaren — Porellan og Glas
 Posamentiere — Possementmagere
 Rechtsanwälte — Sagfører
 Reise-Bureaux — Rejsbureauer
 Reproduktions-Anstalten — Reproduktionsanstalter
 Restaurateure — Restauratører
 Rückversicherungs-Gesellschaften — Genforsikringselskaber
 Sämereien — Frø
 Sanitätsartikel — Sanitetsartikler
 Sattler og Tapezierer — Sadelmagere og Tapezere
 Schachtelfabriken — Æskefabrikker
 Schiffs An- og Verkauf — Skibsagenter og Skibssalgsbureauer
 Schiffsbau — Skibshyggerier
 Schiffs-Classification — Skibs-Klassificerings-Bureauer
 Schiffslieferanten — Skibsprovianteringsforretninger
 Schilder — Skilte
 Schirme — Paraplyer og Parasoller
 Schlachthöfe (Schwein) — Svinelagterier
 Schmiede — Smede
 Schmuckfedern — Fjer til Modepynt
 Schneider für Damen — Dameskræddere
 Schneider — Skræddere
 Schneiderinnen — Dameskrædderinder
 Schreib-Maschinen — Skrivemaskiner

Schriftgiessereien — Skiftstøberier
 Schuhleistenfabriken — Læstefabrikker
 Schuhwaren — Skotøj
 Schulen — Skoler
 Schwefelsäure — Svovlsyre
 See- und Fluss-Versicherung — Havariagenter
 See- und Transport-Versicherungs-Gesellsch. — Sø- og Transportforsikringselskaber
 Segel- og Fahnenmacher — Sejl- og Flagnagere
 Seifen — Søber
 Seiler — Rebslagere
 Sparekassen — Sparekasser
 Spediteure — Speditører
 Speichergeschäfte — Pakhusforretninger
 Spiritfabriken og Brantvein-Brennereien — Spritfabrikker og Brændevinsbrennereien
 Stahl — Staal
 Steinmetzgeschäfte — Steinhuggerier
 Stellen-Vermittlungs-Bureaux — Engageringskontorer
 Stempel — Stempler
 Stickereigenschäfte — Broderihandlere
 Streichhölzer — Tændstikker
 Strohhüte — Straahatte
 Stuckateure — Stukkaturfabrikker
 Stuhlfabriken — Stolefabrikker
 Tabak og Cigarren, Fabriken og Imp. — Tobakker og Cigarer, Fabr. & Imp.
 Tapeten — Tapeter
 Tapezierer og Decorateure — Tapetserere & Dekoratorer
 Terracottawaren — Terrakottavarer
 Textilfabriken — Tekstilfabrikker
 Text — Te
 Thierärzte — Dyrlæger
 Tischler — Snekker
 Tischlereien mit Dampftrieb og Sägewerke — Maskinsnedkerier og Savværker
 Tricotagen — Trikotage
 Tricotagefabriken — Trikotagefabrikanten
 Translateure — Translaterer
 Tuel — Klæde
 Uhrfournituren og Uhren en gros — Urfurniturer og Ure en gros
 Uhrmacher — Urmagere
 Unfall-Versicherungs-Gesellschaften — Ulykkesforsikringselskaber
 Verlag — Bogforlag
 Versicherungsgeschäfte — Assurancebestyrere
 Vervielfältigungs-Apparate — Mangfoldiggørelses-Apparate
 Vieualienhändler — Viktualiehandlere
 Vieh-Commissionsgeschäfte — Kreaturkommissionærer
 Viehhändler — Kreaturhandlere
 Vogelhändler — Fuglehandlere
 Waagen, Fabriken og Handlungen — Vægte, Fabriker og Forhandlere
 Wachstumfabriken — Voksdugsfabrikanten
 Wagenfabriken — Vognfabrikker
 Waschanstalten, chem. — Tøjrensingsanstalter
 Wäschereien — Vadskerier
 Wasserheilstalten — Vandkuranstalter
 Webereien — Væverier
 Wechselstuben — Vekselerere
 Wein — Vin
 Werkzeug, Fabr. og Imp. — Værktøj, Fabr. og Imp.
 Wild- og Geflügelhändler — Vildthandlere
 Würste — Polser
 Zahnärzte — Tandlæger
 Zeitungen, Tageblätter og Zeitschriften — Aviser, Dagblade og Tidsskrifter
 Ziegelei-Maschinen — Teglværksmaskiner
 Zimmermeister — Tømremestre
 Zollklarierer — Toldklarere
 Zuckerfabriken og Raffinerien — Sukkerfabrikker og Raffinaderier
 Zuckerwaren — Sukkervarer

Afdeling VIII.

Firma-Register for Kjøbenhavn.

Aabech Alfred & Co., Akts., Forretn. ved Opførelse af Ejendomme. Bestyrelse: JA Aabech (Forretningsfører), der tegner Frm. og CC Jensen. Aktk. 3000 Kr.

Aboulevardens Kreditmagasin, Akts. Skrædderforr. Bestyrelse: GA Petersen og Clary Hansen, der i Foren. tegner Frm. Prok.: JL Røssberg. Aktk. 5000 Kr. (Frdbg.).

Aagaard Anton & Co. Georg Holms Eftf., Haandv. Indeh. EEP Schmidt og AM Aagaard, der i Foren. tegner Frm. (Frdbg.).

Aagaard & Berg, Fabr. Indeh. OL Berg. Aagaard Ludvig jun., Nordisk Svamp-Kompagni, Akts. Bestyrelse: LPV Berg og AEA Berg, der hver for sig tegner Frm. Aktk. 4500 Kr.

Aagades Brødfabr., L. Larsen. Indeh. L. Larsen. Aa-Kiosken ved M. Nielsen. Indeh. Maren AJ Nielsen.

Aalberg Vilh. & Co., et Kommanditselsk., der driver Hdl. Indeh. V. Aalberg.

Aamodt Axel E. Hdl. og Haandv. Indeh. CO Aagaard og CCA Jansen.

Aarbye Frederik & Co., Hdl. Indeh. JF Aarbye. Aarup, Akts. Hdl. Bestyrelse: Fru M. Nielsen (Forretningsf.), der tegner Frm., og C. Jacobsen. Aktk. 1000 Kr. (Frdbg.).

Aarup & Co., Hdl. Indeh. SCA Aarup.

Abildgaard J. Chr., Hdl. Indeh. JCB Abildgaard.

Abrahamsen J. & Søn, Hdl. Indeh. AA Abrahamson.

Abrahamson Emil V. Hdl. Indeh. EV Abrahamson og VII Arneberg.

Absalon ved BF Jørgensen. Haandv. Indeh. Berthea F. Jørgensen. Prok.: FM Arnetoft.

Acetylenkompagniet ved Konow, Nyeboe og Nielsen. Indeh. JWW. Konow, MI Nyeboe og NE Nissen.

Achen Chr., Hdl. Indeh. MC Achen. Prok.: SJC E. Knudsen og EC Achen.

Activa, Oplysnings- og Inkassobureau, Akts. Bestyrelse: CJ Bernburg og NA Juncker, der i Foren. tegner Frm., NAC Kaas. Aktk. 30.000 Kr.

Adams Bureau, Akts. Bestyrelse: AJ Engel (adm. Dir.), der tegner Frm. AFF Phister og J. Winther. Aktk. 2000 Kr.

Adams Expres Co. ved Ingwersen, et Kommanditselsk., der driver Spedition. Indeh. RS Ingwersen. Prok.: CB Ingwersen.

Adelgades Isenkramhdl. ved Marius Petersen. Indeh. MJF Petersen.

Adler Cykle Akts. Bestyrelse: A. Hansen, A. Brecht og AL Hindenburg, der to i Foren. tegner Frm. Aktk. 150.000 Kr. Prok.: III Thomsen og BGII Prins.

Adler DB & Co. Indeh. VB Goldschmidt og DB Adler. Prok.: EM Vollmond og A. Wiedemann i Foren.

Adler HL. Hdl. Indeh. III Adler og A. Repsdorph.

Adler Julius, Hdl. og Fabr. Indeh. Albert Jacobsen.

Adler & Co., Fabr. Indeh. LF Adler.

Adolph's Cikoriefabrik, Akts. Indeh. Akts. De Danske Cikoriefabrikker.

Adolph's Fr. Th. Enke, Akts. Bestyrelse: CJ Adolph og H. Adolph (Direktører) samt E. Adolph og H. Rechnittzer, af hvilke to i Foren. tegner Frm. Aktk. 950.000 Kr. Prok.: har hver af Direktørerne i Foren. med RS Møller eller JA Nielsen eller NAF Wernberg.

Adrian HH, Haandv. Indeh. RPF Adrian.

A. E. G. Dansk Elektricitets Aktieselskab. Bestyrelsen består af en Kontrolkomité: F. Deutsch, S. Roos og JA Pfeffer, alle af Berlin, samt R. NA Faber, og en Direktion: C. Krebs og PLJ de Vos. Firma tegnes af to af Kontrolkomitéens Medl. i Foren. eller af et af dens Medl. i Foren. med en Direktør. Aktk. 250.000 Kr.

Agner Carl & Co., et Kommanditselsk., der driver Hdl. Indeh. C. Agner. Prok.: CAJ Gad.

Ahrentzen & Co., Hdl. Indeh. CMV Ahrentzen. Akademisk Boghandel, Anton Andersen. Indeh. A. Andersen.

Aktieselskabet af 1ste Juni 1900, Hdl. med faste Ejendomme. Bestyrelse: P. Hansen, MP. Hansen og CJ Møller, der i Foren. tegner Frm. Aktk. 1700 Kr.

Aktieselskabet til Afholdelse af Kunstauktioner. Bestyrelse: M. Goldstein og B. Nathansohn, der i Foren. tegner Frm. Prok.: M. Goldstein. Aktk. 10.000 Kr.

Aktieselskabet til Fremme af dansk Ferskvandskultur, Hdl. Bestyrelse: NU Gad, Formand, JD Clausen, FC Greve Moltke, GFV Clausen, CT Bang og CJ Hansen. Frm. tegnes af Formanden i Foren. med et andet Bestyrelsesmedl. Aktk. 250.000 Kr.

Aktieselskabet til Lammefjordens Tørlægning. Bestyrelse: HM Madsen, Formand, JBA Salomon og NJ Thomsen, der to i Foren. tegner Frm. Aktk. 668.000 Kr.

Aktieselskabet til Realisering af Byggearealer ved Østerbro. Bestyrelse: Aktk. 750.000 Kr.

Aktieselskabet til Udstykning af Brøndshøj Præstegaards Jorder. Bestyrelsen består af en Direktør: H. Hammersholt, der tegner Frm. og et Tilsynsraad: E. Lytthans Petersen, FCV Scheel, JP Klein, M. Poulsen og JVV Brinckmann. Aktk. 240.000 Kr.

Aktiendæmstikfabrikken Glødefri. Bestyrelse: EH Jørgensen, AW Schibbye og JH Schibbye, der i Foren. tegner Frm. Aktk. 200.000 Kr. Prok.: EH Jørgensen og JH Schibbye.

Albada, Akts., en gros, Hdl. m. Margarine m. m. Bestyrelse: GTM van den Bosch og CP Casaretto, begge boende i Holland, samt CD Magnussen, der hver for sig tegner Frm. Aktk. 5000 Kr.

Albeck CE & Søn's Eftf., Hdl. Indeh. JHC Butenschön. Prok.: CFH Butenschön.

Albrechtsen AM. Prok.: Vilhelmine P. Albrechtsen's J. Wolff.

Albrechtsen & Madsen, Haandv. Indeh. SFK Albrechtsen og JM Madsen.

Albumin, Akts., Fabr. af Glansbejtse. Bestyrelse: PHJ Petersen, Hørsholm (Formand), LC Petersen, Søbo, VVV Petersen og JC Bruun. Frm. tegnes af Formanden i Foren. med et andet Bestyrelsesmedl. Aktk. 30.000 Kr.

Alfa, Akts. Smørhdl. Bestyrelse: CH Mungfeldt, der tegner Frm. Aktk. 100.000 Kr.

Alfenide, Akts., Tilvirkning af Metalvarer, Forsølvning og lign. Bestyrelse: J. Hansen (adm. Dir.), C. Christensen og CJ Hansen. Frm. tegnes enten af den adm. Direktør alene, eller af de to andre Bestyrelsesmedl. i Foren. Aktk. 275.000 Kr.

Algemeene Verzekering-Maatschappij Providentia i Amsterdam, Akts., Ulykkesforsikringsafdelingen. Aktk. 1 Mill. Gylden. Herværende Bestyrelse: Frm. Julius Madsen.

Alhambra ved Chr. I. Grønnegaard. Hdl. Indeh. CL Grønnegaard. (Frdbg.).

Allers Carl Etabl., Haandv. Indeh. CJ Aller og A. Aller. Prok.: J. Andersen og AL Hansen i Foren.

Allgemeine Seeverversicherungs Gesellschaft i Hamburg, Akts. Aktk. 1.500.000 M. Herværende Bestyrelse: Frm. AN Grøn & W. Witzke.

Alliance Assurance Company, et Akts. i London. Aktk. er Stl. 5.000.000. Herværende Bestyrelse: Frm. Bilow & Møller.

Allianz, Akts. i Berlin. Aktk. 4 Mill. Mark. Herværende Bestyrelse for Kautionsforsikringsafdelingen: Frm. Bergh & Owen.

Allianz-Forsikrings-Akts., Berlin. Aktk. 4 Mill. Mark. Herværende Bestyrelse: Martin Meyer.

Allianz, Forsikrings-Akte-Selskab, Maskin-Afdeling i Berlin. Aktk. 8 Mill. Mark. Herværende Bestyrelse: Frm. Anthony Worm.

Allmänna Svenska Elektriska Aktiebolaget, Westeraas, Kjøbenhavns Filialen ved HC Petersen, Hdl. Indeh. HC Petersen.

Allright ved Emil Rom. Hdl. Indeh. AE Rom.

Almindelig dansk Gartnerforenings Ulykkesforsikrings-Selskab, et Selsk. med begrænset Ansvar. Bestyrelse: S. Bruun, Glostrup (Formand)

og CH Koch (Forretningsf.), der i Foren. tegner Frm. II. Andersen, Mejby, NB Jensen, Svendborg, JB Sørensen, Hjørning, P. Jensen, Stege, AS Petersen, Aalykke v. Kolding, P. Toft, Nyborg, og R. Hansen, Hillerød, Kapitalen er vekslende.

Almindelige Livsforsikrings-Selskab, Det, (Allmänna Lifförsäkrings-Bolaget) i Stockholm. Den indsk. Kapital er 600.000 Kr. Herværende Bestyrelse: Frm. Hermann Raffel. Prok.: EJ Raffel.

Alsing & Kapel, Hdl. Indeh. FT Alsing og WIM Kapel.

Alstrup Carl & Co., et Kommanditselsk., der driver Hdl. Ansv. Deltager: C. Alstrup. (Frdbg.).

Alt til Lys ved Walter Diedrichsen, Hdl. Indeh. WC Diedrichsen (Frdbg.).

Alvaldi, Akts., Fabr. af Ølurt m. m. Bestyrelse: MII Høeck (Formand) og JB Goldschmidt. Frm. tegnes af Formanden. KM Vendsyssel har Prok. Aktk. 20.000 Kr.

Alumina, Akts., driver Fajancefabrikken Alumina og den kgl. Porcelensfabr. Den adm. Direktør, F. Dalgas, har Ret til at tegne Frm. Aktk. 1.800.000 Kr. Prok.: V. Scheitel alene, G. Jensen og H. Neergaard-Møller i Foren. (Frdbg.).

Amagerbanken, Akts. Bestyrelse: CM Larsen, C. Flensburg, A. Johnsen, CH Høyer, EB Petersen, WTE Nielsen, HA Busch og HC Wandrup, hvoraf to i Foren. tegner Frm. Aktk. 50.000 Kr. (Kbhvn. og Kastrop).

Amagerbro, Akts. Forretn. med Indkøb og Udstyrelse af fast Ejendomme paa Amager. Bestyrelse: AS Blom (Formand), AOTNB Kauffmann (Næstformand), FCN Lersey og NC Rasmussen. Frm. tegnes af Formanden (Næstformanden) i Foren. med to af Bestyrelsens andre Medl. Aktk. 1 Mill. Kr.

Amagerbrogades Sæbeudsalg, Akts. Bestyrelse: CAE Andersen, der tegner Frm., LKB Schou og JV Bjerre. Aktk. 4000 Kr.

Amager Brændeskæreri, Akts. Bestyrelse: V. Bitsch (Formand), HC Bloch, F. Olsen og EV Svendsen. Frm. tegnes af Formanden. Aktk. 5000 Kr.

Amagerhus ved P. Larsen. Hdl. Indeh. PS Larsen. (Dragar, Amager Birk).

Amager Installatør ved Alb. Hansen. Indeh. AE T. Hansen.

Amager Isenkramhdl., Indeh. C. Halgreen. (Sundbyøster).

Amager Kaffe mølle ved Lauritz Madsen. Indeh. JPL Madsen.

Amagers Kaffe- og Tehdl., Akts. Bestyrelse: Sophie JK Poulsen, der tegner Frm. og JP Nielsen. Aktk. 8000 Kr.

Amagertorvs Overstykke-Magasin ved J. Olsen. Indeh. J. Olsen.

„Amator-Fotografen“ ved Enna, Hdl. Indeh. AJ Enna.

American Bar, Akts., Udlejning af American Bar Inventar og Apparater. Bestyrelse: HJ Liisberg og EIPA Colding, der tegner Frm. i Foren. Aktk. 4200 Kr.

American Company, Scandinavian factory ved Ditmer & Meyer. Indeh. AJ Meyer.

American Electric Motor Company, Akts. Bestyrelse: PM Kjeldgaard, der tegner Frm. Aktk. 5000 Kr.

American Exchange Co., The, Akts. Bestyrelse: VV Petersen og Aage M. Lotinga, der tegner Frm. i Foren. Aktk. 60.000 Kr. Prok.: H. Cordosa.

American 10-Øre Bazar ved Levi Kopowski. Indeh. L. Kopowski.

American Tailor ved AC Syrgis Enke, Thora Emilie Syrgis, Haandv. Indeh. EG Syrgis.

American Tobacco Co., Akts. Bestyrelse: Alfr. Christensen, der alene tegner Frm., HC Owen og SJ Gilchrist, London. Aktk. 100.000 Kr.

American Typewriter & Supply Co., The, Akts. Bestyrelse: John M. Heymann og OS Borch, der i Foren. tegner Frm. Aktk. 5000 Kr.

Amerikansk Agentur ved HC Petersen & Co., Indeh. HC Petersen og AS Blom.

Amerikansk Maskin Import, Hellstrøm & Præstmark, Indeh. JJCAS Hellstrøm og VE Præstmark.

Amerikansk Skotøjs-Reparations Fabrik ved Lauritz V Bisbjerg, Indeh. ALV Bisbjerg.

Amerikansk Specialitet Aktieselskab. Hdl. med Specialiteter, særligt Slibestene. Bestyrelse: A Munch-Petersen og VH Piper, der i Foren. tegner Frm. Aktk. 5000 Kr.

Amerikansk Uhr-Import, Akts., Bestyrelse: HH Salomon og AM Aagaard, Haandv. der hver for sig tegner Frm. Aktk. 5000 Kr.

Ammentorp Karl, Hdl. Indeh. K Ammentorp.

Ammitzbohl AV, Hdl. Indeh. AV Ammitzbohl.

Ammon, Akts., Handel med Tilvirkning af Træskoklampe. Bestyrelse: H Bjørn-Henriksen (Direktør), der tegner Frm. Aktk. 2000 Kr.

Amsterdamer Kaffeмагазин ved ORLA Petersen. Indeh. ORLA Petersen. Prok.: OJH Petersen.

Amundsen Brødr., Hdl. Indeh. FPH Amundsen.

Amundsen W, Hdl. Indeh. WA Amundsen.

„Amy“, Akts. Viktualiehdl. Bestyrelse: Holger Hansen (Formand), der tegner Frm. og Henrik Hansen. Prok.: Kristine Hansen. Aktk. 1200 Kr. (Frdbg.).

Anchiovisforretningen Norge ved H Petersen. Indeh. H Petersen.

L'Ancein Monastère, Will. Spange. Fabr. Indeh. HCMW Spange.

Andels-Livsforsikringselskabet „Fædrelandet“, gensidigt Selskab med Garantikapital. Bestyrelse: JP Dalsgaard, Roslev, A Beck og A Faurschou, begge af Aarhus, SP Loft, Viby, P Ejsing, Jelling, og som adm. Dir.: JCE Werner. Frm. tegnes af Direktøren i Foren. med et Bestyrelsesmedlem eller af 3 af disse i Foren. Prok. har hvert af Kontrolkommissionens Medl. i Foren. med H Jønsen Tusch, HC Nielsen og L Laursen, to i Foren. Garantikapitalen er 1,014,000 Kr.

Andels-Møbel-Magasinet, Andelselskab, et Selsk. med begrænset Ansvar, der driver Snedkerhaandv. Bestyrelse: CJ Rønnow (Formand), AA Pedersen (Næstformand), JUS Jessen og HC Nielsen. Frm. tegnes af Formanden og Næstformanden i Foren. eller en af disse i Foren. med et andet Bestyrelsesmedl. Kapitalen er vekslende.

Andels Møbel Magasinet, Akts. Bestyrelse: C Rønnow og JW Andersen, der i Foren. tegner Frm. Aktk. 5000 Kr. (Frdbg.).

Andelslagstjerneernes Flaeskesalg ved TG Jungersen. Indeh. TG Jungersen. Prok.: CW Nielsen og A Boyer i Foren.

Andelslagstjerneernes Lager ved M Emmertsen. Akts. Bestyrelse: J Cossmann, der tegner Frm. Aktk. 10,000 Kr. (Frdbg.).

Andersen A Chr., Hdl. Indeh. AC Andersen.

Andersen's Aksef C Farvehandel, Akts. Bestyrelse: ACG Andersen, der tegner Frm. Aktk. 2000 Kr.

Andersen & Albeck, Hdl. Indeh. OJ Andersen og CVA Albeck.

Andersen Alfred & Søn, Hdl. Indeh. OE Andersen.

Andersen Andreas & Olsen, Hdl. Indeh. ASV Andersen og OE Olsen. Prok.: RIHM Haagendal, fh. Andersen's Aug. Bogtrykkeri ved Laur. Andersen, Akts. Bestyrelse: BG Møller og SF Ritter, der i Foren. tegner Frm. Aktk. 60,000 Kr. Prok.: SE Ritter.

Andersen BA, Hdl. Indeh. Charlotte K Andersen-Høyer.

Andersen, Brødr., Hdl. Indeh. FCA Axelsen og J Larsen. Prok.: AW Hansen.

Andersen Brødr., Haandv. Indeh. SFOK Andersen. (Frdbg.).

Andersen Brødr. J & F. Hdl. Indeh. J Andersen og F Andersen.

Andersen's C Enke, Hdl. Indeh. Vilhelmine C Hansen, f. Nielsen.

Andersen C & H Brødrene, Haandv. Indeh. HC Andersen og CO Andersen.

Andersen's C Støbefabrik. Indeh. CJE Andersen. Prok.: GOJ Andersen.

Andersen Carl, Hdl. Indeh. LC Andersen og AV Andersen. (Frdbg.).

Andersen Carl, Akts. Detailhdl. Bestyrelse: CFV Andersen (Formand), der tegner Frm., CS Hansen og FGH Lammers. Aktk. 19,300 Kr.

Andersen Carl, Akts., Detailhdl. Bestyrelse: A Anderson og O Poulsen, der i Foren. tegner Frm. Prok.: C Andersen. Aktk. 1000 Kr. (Frdbg.).

Andersen Carl R, Hdl. Indeh. CGR Andersen.

Andersen Charles, Hdl. Indeh. NC Andersen. (Frdbg.).

Andersen Chr. FW, Hdl. Indeh. CFW Andersen.

Andersen's Chr. Møller Effk., Hdl. Indeh. Astrid JC Nielsen.

Andersen's C elektriske Korkvarefabr., Akts. Bestyrelse: CCM Levysøhn, TL Møller og AP Larson. Kun sidstnævnte tegner Frm. Aktk. 50,000 Kr.

Andersen & Co., Akts. Bankforretn. Bestyrelse: G A Mull, der tegner Frm. Aktk. 50,000 Kr.

Andersen & Davidsen, Haandv. Indeh. C Andersen og HCJ Davidsen.

Andersen's Emanuel Effk., Hdl. Indeh. CV Seidenfaden.

Andersen Emil, Hdl. Indeh. Eliot Andersen og CJV Madsen.

Andersen Emilie, Akts. Bestyrelse: Thora E Krüger og Emilie J Andersen, der hver for sig tegner Frm. Aktk. 2000 Kr.

Andersen's F Maskinsnedkeri og Listefabrik, Akts. Bestyrelse: FV Andersen (Direktør), ND Dalsgaard, JP Jacobsen (Formand), NH Schreiber og JN Trøner. Frm. tegnes af Formanden eller Direktøren i Foren. med et Bestyrelsesmedl. Aktk. 17,500 Kr.

Andersen Ferd. & Co., Hdl. Indeh. FJE Andersen og I Siesbye.

Andersen G, Hdl. Indeh. GHV Andersen.

Andersen Georg, Haandv. Indeh. GM Andersen.

Andersch H, Akts., kem. Fabr. Bestyrelse: H Andersen, der tegner Frm. Prok.: J Kjeldsen. Aktk. 2000 Kr. (Frdbg.).

Andersen H & Søn, Haandv. Indeh. SA Andersen.

Andersen J jun. & Co., Hdl. Indeh. JP Andersen. Prok.: LH Østrup i Foren. med HKE Hjørth eller TJFA Holm.

Andersen's J Efterfølger, Fabr. Indeh. AS Høegaard Nielsen og WT Rosendahl.

Andersen's Jacob Reproduktionsanstalt, Akts. Bestyrelse: Jacob Andersen (Direktør), der tegner Frm., PA Andersen og Johannes Andersen. Aktk. 7000 Kr.

Andersen J & Co., Hdl. Indeh. JJ Andersen, og GJ Andersen.

Andersen & Jensen, Haandv. Indeh. CPP Jensen og Ax. Pfeiffer.

Andersen JI, Hdl. Indeh. PJ Andersen.

Andersen's Jens Mathias Effk., Hdl. Indeh. Maren Y Andersen. Prok.: JM Andersen.

Andersen Joh. & Westi, Akts. Boghdl. Bestyrelse: JA Andersen, der tegner Frm. Aktk. 2000 Kr.

Andersen's JP Efterfølgere ved Andersen & Larsen, Haandv. Indeh. NA Andersen og IIM Larsen.

Andersen Julius & Co., et Kommanditselsk., der driver Haandv. Ansv. Delt.: JPD Andersen. Prok.: FN Johnsen.

Andersen's L Effk., Fabr. Indeh. IIM Schaufus.

Andersen Laur., Haandv. Indeh. LO Andersen.

Andersen Lauritz, Hdl. Indeh. LM Andersen. Prok.: Else J Andersen.

Andersen Lauritz & Co., Hdl. Indeh. LC Andersen.

Andersen's LV Effk., Hdl. Indeh. CUIH Lauritzen.

Andersen & Meyer, Haandv. Indeh. O Meyer.

Andersen & Muus, Hdl. Indeh. EB Muus. (Kbhvn. og Frdbg.).

Andersen's N Effk., Hdl. Indeh. TR Abildgaard.

Andersen Ole, Jens Larsen & Holm, Haandv. Indeh. LM Holm. (Frdbg.).

Andersen & Osen, Hdl. Indeh. AP Andersen. Prok.: PCC Broust.

Andersen Otto, Hdl. Indeh. CHO Andersen.

Andersen P, Fabr. Indeh. CT Andersen. Prok.: A Due. (Frdbg.).

Andersen P, Hdl. Indeh. P Andersen og NV Andersen.

Andersen's Peder Bogtrykkeri, Akts. Bestyrelse: PA Andersen, der tegner Frm. Aktk. 50,000 Kr.

Andersen & Qvist, Hdl. Indeh. AK Qvist. Prok.: Alma U Qvist, f. Nielsen.

Andersen's S Effk., Fabr. Indeh. PJ Bosrup.

Andersen Sven Aage, Hdl. Indeh. S Aage Andersen. Prok.: KW Gram.

Andersen V, Spedition. Indeh. V Andersen.

Andersen Valdemar, Hdl. Indeh. VII Andersen. Prok.: Anna UT Andersen.

Andersen Vilhelm, Vekslerer- og Bankforr. Indeh. FV Andersen.

Andersen William & Co., Hdl. Indeh. Eleanor C Andersen og AF Andersen. Frm. tegnes kun af sidstnævnte. Prok.: HCVS Dalberg.

Andersen & Vilmann, Hdl. Indeh. CP Andersen og CFC Vilmann. Prok.: LPLC Jensen og CC Elster.

Andersen-Ivam Jul, Akts., Gross. Bestyrelse: CJ Andersen-Ivam (Formand), SC Andersen-Ivam og M Andersen. Frm. tegnes af Formanden. Aktk. 10,000 Kr.

Andersson Carl & Blom, Fabr. Indeh. T Blom. Andersson & Holm, Fabr. Indeh. A Andersson og F Holm.

Andreasen CE & Co., et Kommanditselsk. der driver Haandv. Ansv. Delt.: CFE Andreasen.

Andreasen G., Hdl. Indeh. LC Nielsen.

Anglo Dane ved HC Frederiksen, Fabr. Indeh. HC Frederiksen. (Frdbg.).

Anglo-Danish Condensed Milk Company, Copenhagen, The, ved C & G Holbek, Indeh. CAJ Holbek og G Holbek.

Anglo Danish Hotel Company, Akts., Forretn. ved Erhvervelse, Opførelse og Drift af Hoteller, Restauranter o. desl. Bestyrelse: W Harris, der tegner Frm. Aktk. Lst. 150,000.

Anker, Akts., Detailhdl. FC Schepler er Bestyrelsens Formand og tegner Frm. Aktk. 2000 Kr.

Ankerske Marmorforretn., Den, Frederikshald, Filial i Kbhvn., Akts. Bestyrelse: I Glückstadt, HN Fusing og HL Adler, der i Foren. tegner Frm. Aktk. er 1/2 Mill. Kr. Prok.: HL Adler og A Repsdorph.

Announcekspedition Union, Akts. Bestyrelse: CJ Aller (Formand), AC Bork (Direktør), der hver for sig tegner Frm., FT Mørck og A Aller. Aktk. 225,000 Kr.

Announcekontoret, Akts. Bestyrelse: LKK Knud-

sen, III Salomon og Anna Salomon, der i Foren. tegner Frm. Prok.: III Salomon. Aktk. 25,000 Kr.

Arbejderbryggeriet Phønix, Akts. Bestyrelse: P Poulsen, der tegner Frm. Aktk. 1000 Kr.

Arbejdernes Bryggeri Stjernen, Akts. Bestyrelse: CC Andersen, GC Olsen og B Svendsen, der i Foren. tegner Frm. Aktk. 150,000 Kr. (Frdbg.).

Arbejdernes Pøllebageri, Akts. Bestyrelse: PCV Nygaard, GC Olsen og CS Christiansen. Den samlede Bestyrelse tegner Frm. Aktk. 27,000 Kr. Akts. driver tillige Slagteri under Frm.: Arbejdernes Kødforsynings.

Arbejdernes Kødforsynings, Akts., drives af Akts. Arbejdernes Pøllebageri (se ovenfor).

Arbejdernes Liggistemagasin, Akts. Bestyrelse: APJ Graabæk (Formand), JC Jensen og HP Christensen. Frm. tegnes af Formanden. Aktk. 6000 Kr.

Arbejdernes Manufaktur-Oplag ved Carl G Bonnesen. Indeh. JCG Bonnesen.

Arbejdsgrænsen Ulykkesforsikring, et Selsk. med begrænset Ansvar. Bestyrelse: N Andersen, FC Hansen, JJ Bruun, APA Carl, JPA Møller, O Mørch, AJ Meyer, HC Møller og CL Pagh, der fem i Foren. tegner Frm. Kapitalen er vekslende. Prok.: EH Rønnow.

Arboe OH, Akts. Detailhdl. OH Arboe er Bestyrelser og tegner Frm. Aktk. 5000 Kr.

Arbo-Bähr & Co., Akts. Hdl. Bestyrelse: H Daaugaard, CF Arbo-Bähr og JB Fischer-Simonsen (adm. Dir.), der i Foren. tegner Frm. Aktk. 100,000 Kr. Direktørerne har hver for sig Prok. (Frdbg.).

Arctander Peter, Hdl. Indeh. GP Arctander.

Arndt & Voigt, Hdl. Indeh. WE Voigt. Frm. er traadt i Likvidation, under hvilken Frm. tegnes alene af G Oppenheim.

Armour & Company, Akts., Import- og Eksport-hdl. Bestyrelse: NW Arfelt, FT Bülow, JO Armour, Chicago, og J Morrow, Rotterdam, af hvilke de to første tegner Frm. i Foren. Aktk. 100,000 Kr.

Arndal Jens & Co., et Kommanditselsk. der driver Hdl. Ansv. Deltager: JJ Arndal. Prok.: HCL Gottspenn.

Arnshof Edvard, Fabr. Indeh. EPA Arnshof.

Arncin, Teknisk Fabrik ved Mørup Petersen. Indeh. CAM Petersen. Prok.: JS Hansen.

Arntzen's EE Effk., Hdl. Indeh. VP Møller.

Arntzen Frode, Hdl. Indeh. FKA Arntzen.

Asa, Fabr. Indeh. JC Struve.

Asakofsky L, Bagerm. Indeh. CL Asakofsky. (Frdbg.).

Aschinger, Akts., Indretning af Automatkafeer m. m. Bestyrelse: JT Lund (Formand), OJJ Gissemann, CPJ Jonsson, FJ Moudville og FG Strömberg. Frm. tegnes af Formanden i Foren. med et Bestyrelsesmedlem. Aktk. 90,000 Kr.

Ash Claudius & Sons Limited Depot ved Poul Steffensen, Indeh. PG Steffensen.

Asgeirsson A, Hdl. Indeh. Sigridur M Asgeirsson, f. Sandholt, og AG Asgeirsson. Prok.: J M Riis.

Asia, Akts. Detailhdl. Bestyrelse: PMS Hertz, der tegner Frm. og MNB Lemvig-Müller. Prok.: Rosa M Berendt. Aktk. 5000 Kr.

Asiatisk Tekompagni, Akts. Bestyrelse: Ida WM v. Bornstedt, der tegner Frm. Aktk. 200,000 Kr.

Asmussen's II Kommissionsforretning, Akts. Bestyrelse: II Asmussen, der tegner Frm. og II Vinkel. Aktk. 5000 Kr. Prok.: II Vinkel.

Asmussen J, Hdl. Indeh. JJA Asmussen. Prok.: PC Asmussen.

Asp OF, Fabr., Indeh. FLN Bock og Alma Bock. Prok.: Jenny D Olsen.

Asp's OF Udsalg, Indeh. FLN Bock og Alma Bock. Prok.: CF Klit.

Aspegrøn's AA Effk., Hdl. og Spedition. Indeh. Mathilda C Mathiessen, f. Ekvall. Prok.: NL EG Mathiessen.

L'Assicuratrice Italiana, Ulykkes- og Ansvarsforsikrings Akts. i Mailand. Aktk. 5 Mill. Lire. Hervedende Bestyrelse: Frm. Max Levig & Co. Assicurazioni Generali, Akts., det k. k. priv., Brand- og Livsforsikringselsk. i Trieste. Aktk. 10,500,000 Gylden. Hervedende Bestyrelse: Frm. Julius Heckscher.

Assuranceforretningen Ydun ved FS Nissen. Indeh. FS Nissen.

Assurandøren, Tidsskriftet, Akts. Bestyrelse: OA Rechendorff. Kapit. 2000 Kr.

Aster, Akts. Hdl. en gros. Bestyrelse: Alma V Aster og MP Mortensen, der i Foren. tegner Frm. Aktk. 2000 Kr.

Astrachan Caviar Import, Holger JF Asmussen. Indeh. HJF Asmussen. Prok.: Dagmar CA Asmussen.

Atelier Elegance ved P Hansen. Indeh. FPN Hansen.

Atelier Elektra ved A Højring. Indeh. Aage B Højring. Prok.: Johanne Obel.

Atelier Empire ved W Gollmann. Indeh. FMW Gollmann.

Atelier Friis, Akts., Fabr. af Lyskopieringspapir m. m. JH Hjørt er Bestyrelsens Formand og tegner Frm. Aktk. 2000 Kr. Prok.: TM Pflugmacher.

Atelier du Nord ved H Nybo. Indeh. H Nybo.

Atelier Populær ved W Gollmann. Indeh. FMW Gollmann.

Atelier Premier, Indeh. TVJ Rieger.

Atelier 1009 ved Henry Adler. Indeh. HJ Adler.
 Atlas, Akts., driver Maskinfabr. og Jærnstøberi.
 Bestyrelsen bestaar af et Bestyrelsesraad: AW
 Buchwald, Joh. Guindal, NC Monberg, BV
 Schou og HCV Møller, og en Driftsbestyrelse:
 HH Schou, OLN Madsen og BJF Vøltz. Frm.
 tegnes enten af to Mdl. af Driftsbestyrelsen i
 Foren. eller af en af disse i Foren. med et
 Medlem af Bestyrelsesraadet. Prok. har hver
 enkelt af Driftsbestyrelserne i Foren. med HTA
 Martens. Aktk. 1 Mill. Kr.
 Atlas Assurance Company, et Akts. i London.
 Aktk. 500,000. Herværende Bestyrelse:
 Frm. Krüger & Rubow. Prok.: CLM Chri-
 stiansen og REA Spiegel i Foren.
 Aubertin & Co., Hdl. Indeh. BLH Aubertin og
 AFF Aubertin.
 Aubertinus Traimport. Indeh. LEE Aubertin.
 Augustinus Chr., Fabr. Indeh. LAC Augustinus
 og AEC Augustinus.
 Auktions- og Partivare-Udsalg af Manufaktur
 ved Charles Form, Indeh. CE Form.
 Aurora, Akts., Fabr. Bestyrelse: A Michelsen
 (Formand), G Christensen og M Madsen. Frm.
 tegnes af Formanden og M Madsen i Foren.
 Aktk. 12,000 Kr. (Frdbg.).
 Auto-Centralen, Akts., Kommissionshdl. i Automo-
 bilfaget. Bestyrelse: F Rahlf og RWA Peter-
 sen, der i Foren. tegner Frm. Prok.: RWA
 Petersen. Aktk. 35,000 Kr.
 Automafabrikken Skandia, Akts. Bestyrelse: N
 P Olsen (Direktør), KV Bildsøe og W Ander-
 sen. Frm. tegnes af Direktøren. Aktk. 1100 Kr.
 Automathotellet, Akts. Bestyrelse: CV Jørgen-
 sen, LEPR Nielsen og M Mortensen af hvilke
 to i Foren. tegner Frm. Aktk. 10,000 Kr.
 Automatisk Facondrejri & Metalskruefabr. ved
 MB Richter. Indeh. MB Richter. Prok.: FV
 Richter.
 Automobilkørselskompagniet, Akts. Bestyrelsen
 bestaar af et Bestyrelsesraad: B Dessau, KC
 Levsyohn og N Mogensen, samt en Direktør,
 EL Kirelheimer. Frm. tegnes af to Bestyrel-
 sesmedl. i Foren. Aktk. 100,000 Kr.
 Automobil-Telegram Kioskerne, Akts. Bestyrelse:
 CV Sparwath (Formand), der tegner Frm., AC
 Meyer (Næstformand) og J Hansen. Aktk.
 12,000 Kr. (Frdbg.).
 Autopyrophon, System Hiilker, Akts. Fabrik af
 Brandalarmringesapparater. Bestyrelse: AS
 Goldschmidt (Formand), PS Meyer (Næstfor-
 mand), MA Abrahamson og E Hienius (Direk-
 tører) samt CF Hiilker. Frm. tegnes af en
 Direktør i Foren. med Formanden eller Næst-
 formanden. Aktk. 300,000 Kr.
 Auto-Stereotypi (Niels Bendixens Patent), Akts.,
 Bestyrelse: SW Lovenskiold, LEL Ehrich og P
 Malling, af hvilke to i Foren. tegner Frm.
 Aktk. 60,000 Kr.
 Aux petit tours, Akts., driver Kagebagernæring.
 Bestyrelse: HA Møller, MNB Lemvig-Møller
 og ET Schoustrup, der to i Foren. tegner Frm.
 Aktk. 8000 Kr.
 Avance ved Jul. Boeck, Hdl. Indeh. CJ Boeck.
 Avanti-Kompagniet ved A Volmer Huus, et Kom-
 manditselskab, der driver Haandv. AV Huus.
 Prok.: Anna M Huus. (Frdbg.).
 Avanti ved Jünger, Hdl. Indeh. O Jünger.
 Avertor, Akts., Annonce- og Reklamevirksomhed.
 Bestyrelse: ES Bang-Ebbestrup, Alfild OM
 Hilsen og LKK Knudsen, der i Foren. tegner
 Frm. Prok.: LKK Knudsen og B Hilsen i
 Foren. Aktk. 6000 Kr.
 Ax ved Vilh. Jensen. Assuranceforretn. Indeh.
 V Jensen.
 Axelholm, Hdl. og Haandv. Indeh. T Axelholm.
 Prok.: Agnes KM Narming.
 Axt P & Co., et Kommanditselsk., der driver
 Hdl. Indeh. PJ Axt. Prok.: Maria E Axt.

Baadarten paa Søerne, Akts. Bestyrelse: VC
 Hansen og JEV Fris, der hver for sig tegner
 Frm. Aktk. 30,000 Kr.
 Baadh & Winther's Eff., Hdl. Indeh. Julius G
 Rohde. Prok.: FC Jørgensen, AW Rohde og
 JG Rohde.
 Baage's T Eff., Hdl. Indeh. AGS Ammerup.
 Prok.: FVGC Frandsen.
 Baasch Th. & Hansens Automafabr. Indeh. TJ
 B Baasch og AA Hansen.
 Bach Jørgen, Hdl. Indeh. JGC Bach.
 Bach's O Kaffehandel, Akts. Bestyrelse: EC
 Hertz, PL Carl og O Bach, af hvilke to i
 Foren. tegner Frm. Aktk. 10,000 Kr. Prok.:
 O Bach.
 Bache Chr., Hdl. Indeh. CBO Bache.
 Backhausen Chr., Haandv. Indeh. Emma NM
 Backhausen.
 Badeanstalten Kjøbenhavn, Akts. Bestyrelse:
 Ulf Hansen, Formand, KH Faber, HF de Neer-
 gaard, OCK Drewes, SC Jensen og J Jørgen-
 sen. Frm. tegnes af Formanden i Foren. med
 et andet Bestyrelsesmedl. Aktk. 150,000 Kr.
 Prok.: AED Møller.
 Baden Jakob, Haandv. Indeh. J Baden.
 Baden Ole, Haandv. Indeh. O Baden.
 Badische Schiffahrts-Assecuranz-Gesellschaft i
 Mannheim. Aktk. 4,000,000 Mark. Herværende
 Bestyrelse: Joh. L Madsen.
 Badstuestrædes Møbelstoflager ved FC Frederik-
 sen. Indeh. FC Frederiksen.

Baess A & Komp., Hdl. Indeh. AM Baess og
 HSE Møller.
 Bagdad, Akts. Kagebageri og Sukkervarefabr.
 Bestyrelse: JE Jensen, der tegner Frm. Aktk.
 2000 Kr.
 Bageri Falken ved Otto Krsziza. Indeh. OMK
 Krsziza.
 Bagge's Fr. Kongelig Hof-Bogtrykkeri. Indeh.
 FA Bagge.
 Bagger Charles, Hdl. Indeh. CW Bagger.
 Bagger Gottschalch & Co., Hdl. Indeh. CA
 Erichsen.
 Bagger JI, Hdl. Indeh. II Bagger.
 Bagger's William Eff., Hdl. Indeh. RJ Ras-
 mussen.
 Baggesen Ragnar, Hdl. Indeh. R Baggesen.
 Bahn Christian Ludvig Nielsen, Hdl. Frm. er
 traadt i Likvidation under Bestyrelse af: PJ
 Thomsen, CGPJ Cohrt, AVMT Amussen, ST
 Jespersen og MJM Bertelsen. Frm. tegnes af
 Sidstn. alene, de øvrige to i Foren.
 Baln's Ludvig Bog- og Papirhdl. Indeh. KCL
 Baln. Prok.: Alexandra JA Baln.
 Bahnsen Hansen, Hdl. Indeh. LSE Bahnsen
 Hansen. Prok.: NPN Andresen.
 Bakke's H Chr. Boghdl. Indeh. JE Wismann.
 Bakmann & Madsen, Akts. Cyklefabr. Bestyrel-
 se: II Madsen, GMJ Bakmann og JC Jacob-
 sen, der hver for sig tegner Frm. Aktk. 5000 Kr.
 (Frdbg.).
 Bakteriologisk-kemisk-teknisk Laboratorium Hal-
 las ved HM Hallas. Indeh. HM Hallas. (Nor-
 dre Birk).
 Bakteriologisk Laboratorium Ratin, Akts., Frem-
 stilling af en Bakteriekultur. Bestyrelse: VII
 Pedersen, HNJ Goldschmidt, HC v. Harten, E
 K Levy og IAW Kjær, af hvilke to i Foren.
 tegner Frm. Aktk. 200,000 Kr.
 Bakteriologisk Laboratorium Ratin's Salgskontor
 for Danmark ved Viggo Petersen. Indeh. VG
 Petersen.
 Ballin's MJ Søner, Akts. Fabr. og Haandv.
 Bestyrelse: MA Ballin, EJ Møller og AJF
 Levin. Frm. tegnes af førstnævnte alene eller
 af to Bestyrelsesmedl. i Foren. Prok.: AJF
 Levin og SA Bigtved i Foren. samt JHH Po-
 lack og SA Bigtved, hver for sig i Foren. med
 et Bestyrelsesmedl. Aktk. 1,750,000 Kr. (Frdbg.).
 Ballin's Mogens Eff. Haandv. Indeh. HP Hertz.
 Balslev Johan, Hdl. Indeh. JC Balslev.
 Baltic Company Ltd., Akts. Im- og Export af
 Mel, Korn og Foderstoffer. Bestyrelse: ND
 Mørch, der tegner Frm. og WW Stelling. Aktk.
 60,000 Kr.
 Baltische Agentur, E v. Ramm, Hdl. Indeh.
 CARE v. Ramm.
 Banankaffe-Kompagniet ved David Metz. Indeh.
 D Metz og HL Nathan.
 Bandagehuset ved Christensen, Haandv. Indeh.
 C Christensen. Prok.: C Jørgensen.
 Banemann & Knudsen, Haandv. Indeh. KCVF
 Banemann.
 Bang AC, Haandv. Indeh. OCF Bang. Prok.:
 CG Spønderby.
 Bang Carl, Hdl. Indeh. Anna III Bang. Prok.:
 E Bang.
 Bang Conrad, Hdl. Indeh. CN Bang. Prok.:
 Nina Bang og AL Kruse i Foren.
 Bang & Pingel, Hdl. Indeh. HT Pingel. Prok.:
 NJ Hamborg.
 Bang & Tegner, Fabr. Indeh. SMF Bang og
 LBN Tegner. Deltagernes private Gæld er
 Frm. uvedkommende.
 Bang-Rasmussen O, Hdl. Indeh. Olga J Bang-
 Rasmussen. (Nordre Birk).
 Banken for Lyngby og Omegn, Akts. Bestyrelse:
 Læge J Lemche (Formand), Gaardejer G Jen-
 sen (Næstformand), Bankdirekt. JH Jørgen-
 sen, Murerer P Petersen, Fabr. G Binder,
 Sagf. II Hansen og Gaardejer J Lund. De tre
 sidstn. er Medl. af Kontrolkomitéen, og tegner
 Frm. i Foren. Aktk. 150,000 Kr. Prok.: CF
 Lytting og Catinca Petersen i Foren., eller en
 af disse i Foren. med et af Kontrolkomitéens
 Medl. (Nordre Birk).
 Banken for Ny Holte og Omegn, Akts. Bestyrel-
 se: EC Hilbert, HPJ Henriksen og H Peder-
 sen, der udgør Kontrolkomitéen, endvidere CFC
 Tvermoes, TC Lovenskiold, V Waløe og FV
 Christensen. Frm. tegnes af 2 Medl. af Kon-
 trolkomitéen eller af 3 Bestyrelsesmedl. i Foren.
 Aktk. 40,000 Kr. Prok.: JP Nissen i Foren.
 med et Medl. af Kontrolkomitéen. (Nordre
 Birk).
 Bankhuset Danmark ved Carl Gabs, CCN Gabs.
 Bankinstituttet Skandia, Akts. Bank- og Veksel-
 rerforret. Bestyrelse: ME Rasmussen, Formand,
 og CCN Gabs, der i Foren. tegner Frm. Aktk.
 100,000 Kr.
 Barding's Johs. Farverier og kem. Tøjrensings-
 etabl., Akts. Bestyrelse: J Barding, JF Bar-
 ding og C Barding, der to i Foren. tegner Frm.
 Aktk. 70,000 Kr.
 Barfod Olaf O & Co., Hdl. Indeh. OO Barfod.
 Prok.: JF Hansen.
 Barfod N Chr., Hdl. Indeh. NC Barfod. Prok.:
 AV Dreyer.
 Barfod Olaf & Møller, Hdl. Indeh. OJ Barfod
 og Aage Møller.
 Barnevognsfabrikken Helge ved Jensen & Søren-
 sen. Indeh. AT Jensen og CP Sørensen. (Frdbg.).
 Barth & Jensen's Eff., Hdl. Indeh. WC Hansen.

Baseler Versicherungs-Gesellschaft gegen Feuer-
 schaden, et Akts. i Basel. Aktk. 10 Mill. Frs.
 Herværende Bestyrelse: Frm. AN Grøn & W
 Witzke.
 Basler-Transport-Versicherungs-Gesellschaft, Akts.
 i Basel. Aktk. 5 Mill. Frs. Herværende Bes-
 tyrelse: Frm. Krüger & Rubow. Prok.: CLM
 Christiansen og REAB Spiegel i Foren.
 Bast's CB Efterfølgers Efterfølgere, Fabr. Indeh.
 II Lorentzen og CA Thielemann.
 Bauche & Hammond, Akts., Hdl. med Penge-
 skabe og Skrivemaskiner. Bestyrelse: CIJ Al-
 brechtsen. Aktk. 16,500 Kr. Frm. er traadt i
 Likvidation, under hvilken Frm. tegnes af
 VMN Møller, NM Falkow og JLV Grabod, to
 i Foren.
 Bauer's J Eff., Hdl. Indeh. OC Malmgreen.
 Baumgarten & Schmidt, Hdl. Indeh. JC Baum-
 garten og NJE Schmidt.
 Baume Joh. & Co., et Kommanditselsk., der
 driver Hdl. Indeh. FCCJ Baume.
 Bay Frants, Hdl. Indeh. FO Bay og JL Bay.
 Prok.: FCJ Rohlf.
 Bay Juls. Hdl. Indeh. J Bay.
 Bayer Carl, Akts., Hdl. med Landbrugsartikler.
 Bestyrelse: E Meyer og CPG Bayer (Direktør),
 der i Foren. tegner Frm. Direktøren har til-
 lige Prok. Aktk. 10,000 Kr.
 Bayerischer Lloyd, Transportforsikrings-Akts.,
 München. Aktk. 4,000,000 M. Herværende Bes-
 tyrelse: Frm. AN Grøn & W Witzke.
 Bayerische Forsikringsbank, Akts., forhen Bayer-
 ske Hypotek- og Vekselbank's Forsikrings-
 Anstalter i München. Aktk. 10 Mill. Mark. Her-
 værende Bestyrelse: Frm. Julius Madsen.
 Bech & Buch, Hdl. Indeh. HM Bech og ACA
 Buch.
 Bech Harald, Hdl. Indeh. II Bech. Prok.: II
 Jensen og Lagertha A Jacobsen i Foren.
 Bech Jørgen & Søner, Hdl. Indeh. JG Hansen.
 Prok.: D Thomsen alene, III Jacobsen og JSV
 Wichmand i Foren.
 Bech Theodor, Hdl. Indeh. CT Bech.
 Bech VC & Son, Haandv. Indeh. VCS Bech og
 BMN Bech.
 Beck & Jørgensen, Hdl. CIIH Beck og FPC Jør-
 gensen.
 Becker Carl J, Hdl. og Assuranceagentur. Indeh.
 CJ Becker.
 Beckett & Meyer, Hdl. Indeh. L Meyer og ES
 Meyer. Prok.: HJP Heilbuth.
 Beckmann & Jørgensen, Hdl. Indeh. L Beckmann
 og A Beckmann.
 Becken & Ravn, Haandv. Indeh. VVO Ravn.
 Prok.: IIA Becken.
 Beer's PW Eff., Hdl. Indeh. HCCJ Kruse.
 Behr & Pedersen, Fabr. Indeh. PC Pedersen og
 GWEGK Behr.
 Behrens A. Prok.: Frederikke L Behrens.
 Beitzel Carl, Haandv. Indeh. JC Beitzel.
 Belgica, Akts., Hdl. Bestyrelse: JL Parker og
 J Cohen, der hver for sig tegner Frm. Aktk.
 20,000 Kr.
 Belgisk Import-Kompagni, J Bøgelund og J
 Bruun. Indeh. JAB Bruun. Prok.: CV Chri-
 stiansen.
 Bella Nova, Fabr. Indeh. Alvida JA Mansfeld-
 Büllner. Prok.: GJC Rieneck.
 Bendix & Co., Hdl. Indeh. Betty Bendix. Prok.:
 WT Jessen og J Wetlesen i Foren.
 Bendix AH, Hdl. Indeh. Geo S Bendix.
 Bendix Brødr., Hdl. Indeh. W Bendix og GS
 Bendix. Prok.: CM Hansen.
 Bendix EA & Co., Spedition. Indeh. EA Bendix.
 Prok.: AMJS Malm.
 Bendix EA, Oscar Scheitel & Bendix' Eff. Spe-
 dition. Indeh. EA Bendix.
 Bendix Julius & Steen, Vekselerer og Bankfor-
 retn. J Bendix og VFC Steen. Prok.: CE
 Ziehmman og PF Heymann i Foren.
 Bendix M, Hdl. Indeh. Martin Bendix og Louis
 Bendix.
 Bendixen Brødr., Hdl. Indeh. K Bendixen og P
 Bendixen.
 Bendixen I, Akts. Hdl. en gros og en detail. Bes-
 tyrelse: JE Neye, JA Hassing og J Rasch,
 af hvilke to i Foren. tegner Frm. Prok.: OG
 Møller, CJ Rønnebak og A Alexander, to i
 Foren. Aktk. 230,000 Kr.
 Bendixen & Mathiasen, Haandv. Indeh. NSII
 Bendixen.
 Bendixen & Co., Hdl. Indeh. NS Iversen.
 Bendtzen & Hansen, Haandv. Indeh. SP Bendt-
 zen og ES Hansen.
 Bentzon FC & Co., Spedition. Indeh. FC Bentzon
 og NH Bentzon. Prok.: Ingeborg AE Hansen.
 Benzen S & M, Haandv. Indeh. Sofie P Benzen
 og Mathilde J Benzen.
 Benzon Alfred, Hdl. og Fabr. Indeh. BPIA Ben-
 zon og COV Benzon. Prok.: LB Andresen.
 Benzon L, Hdl. Indeh. L Benzon.
 Berendsen's B Olie- og Tjære-Kompagni, Akts.
 Bestyrelse: B Berendsen (adm. Direkt.), AJT
 OS Malling, CV Schierbeck og AF Sørensen, de
 tre sidstn. udgør Bestyrelsesraadet. Frm. teg-
 nes af den adm. Direkt. alene, eller af 2 Medl.
 af Bestyrelsesraadet i Foren. Aktk. 125,000 Kr.
 Berendsen Sophus, Akts., Hdl. Bestyrelse: JS
 Meyer (Formand) og JM Berendsen, der er
 Kontrolkomité, I Elsass, ALT Ohlenschläger
 og BCV Hassing, der er Forretningsf. Frm.
 tegnes enten af Kontrolkomitéens Formand

- alene eller af to Forretningsførere i Foren. Aktk. 300,000 Kr. Prok.: have Forretningsførerne, hver især i Foren. enten med AC Hansen eller AL Partsch.
- Berendt JA & Co., Hdl. Indeh. EM Salomon.
- Berendt Sigvard & Co., Hdl. Indeh. S Berendt og A Berendt, der i Foren. tegner Frm.
- Berent E & Co., et Kommanditselsk., der driver Haandv. Ansv. Delt.: KFP Berent. (Frdbg.).
- Berg Anthon, Hdl. Indeh. A Berg og TC Berg.
- Berg Brødr., Hdl. Indeh. AEA Berg og VPL Berg.
- Berg Chr. & Søn, Haandv. Indeh. WE Berg og OC Berg.
- Berg & Co.'s Efterf., Hdl. Indeh. HF v. Bergen.
- Berg EE & Co., Haandv. Indeh. EEF Berg og CC Petersen.
- Berg & Friis, Fabr. Indeh. CF Berg.
- Berg Hans Chr. & Flyge, Haandv. Indeh. HC Berg og PE Flyge.
- Berg J., Hdl. Indeh. Ottilia VN Berg.
- Berg & Larsen, Hdl. Indeh. JLH Berg og V Larsen.
- Berg's Thorvald Eff., Hdl. Indeh. SP Jensen.
- Berg WJ, Haandv. Indeh. CW Berg, PCE Uldall og CET Middelboe.
- Bergens Brandforsikrings-Selskab, et Akts. Aktk. 2,500,000 Kr. Herv. Best.: Frm. Theo. Koch & Co. Berger Gustav & Søn, Haandv. Indeh. CCGH Berger.
- Bergh & Owen, Hdl. Indeh. AJ Bergh og CA Owen.
- Bergh's van den Margarincoplag ved Bang. Indeh. IIV Bang. Prok.: Th. Henriksen.
- Bergmann's Emil Eff., Hdl. Indeh. JJIH Due-lund.
- Bergmann & Hüttemeier, Akts., Fabr. af Cykler og Symaskiner. Bestyrelse: FF Hüttemeier, N C Jørgensen, APC Strandgaard og AL Schjønning, adm. Direkt. Frm. tegnes enten af den adm. Direkt. alene eller af 2 Bestyrelsesmedl. i Foren. Aktk. 250,000 Kr.
- Bergske Blade, De, Interessentskab ved S Berg, et Kommanditselsk., der driver Haandv. Ansv. Deltager: S Berg. Prok.: RK Olsen.
- Bergsøe Paul, Fabr. Indeh. P Bergsøe. Prok.: C (Glückstadt). (Frdbg.).
- „v. Berkel's Patent“, Maskinfabrik, Akts. Bestyrelse: AT Michaelsen, der tegner Frm. Aktk. 10,000 Kr.
- Berliner Magasinet, Akts. Hdl. Bestyrelse: AM Rasmussen (Formand), der tegner Frm., AP Hinrichsen og K Koch. Aktk. 5000 Kr. Prok.: K Koch.
- Berlinske Brandforsikrings-Anstalt, Den, Akts. Aktk. 6 Mill. M. Herværende Bestyrer: LJA Madsen.
- Berner Aug., Hdl. CHA Berner.
- Berner & Welander, Hdl. Indeh. HJ Berner.
- Bertelsen's Boghandel's Forlag, Indeh. HA Bertelsen.
- Bertelsen Chr., Akts. Vinhdl. Bestyrelse: I. Christensen, JCY Drews og CM Hauerslev, der to i Foren. tegner Frm. Aktk. 1000 Kr.
- Bertelsen CJ, Hdl. Indeh. CJ Bertelsen.
- Berthelsen Hans, Hdl. Indeh. H Berthelsen.
- Berthelsen's Hans Eff., F Redsted, Hdl. Indeh. J P Redsted.
- Berthelsen & Sørensen, Fabr. Indeh. P Berthelsen.
- Bestle Georg, Hdl. Indeh. GC Bestle. Prok.: H Chr. Rodian.
- Besætningslageret ved Ellen Sørensen, Indeh. Ellen BC Sørensen.
- Bethesdas Boghd. Indeh. AH Müller.
- Bianco Luno's Bogtrykkeri, Indeh. CJ Aller. Prok.: VC Berg.
- Bibow-Jensen's Reproduktionsanstalt, Indeh. FJ Bibow-Jensen. (Frdbg.).
- Bie FL, Akts. Hdl. med Bogtrykkeri- og Bogbinde-dermaskiner. Bestyrelse: Th. Hansen og O Skotvedt, begge af Kristiania, samt HL Eriksen, der hver for sig tegner Frm. Aktk. 10,000 Kr.
- Biehl G., Hdl. Indeh. GF Biehl.
- Bielefeldt CH, Hdl. FS Bielefeldt.
- Biering & Thomsen, Akts., Hdl. m. tekn.-kom. Præparater. Bestyrelse: O Thomsen, der tegner Frm. og PH Biering. Aktk. 600 Kr.
- Bigler Joh. & Søn, Hdl. Indeh. AA Bigler.
- Bigler VJ & Co., Fabr. Indeh. VCA Bigler.
- „Bikuben“, et Selsk. med begrænset Ansv. som driver Sparekassevirksomhed. Direktion: HL Westergaard, SHC Bülow og V Berg, af hvilke to i Foren. tegner Frm.
- Bildsø & Co., Hdl. Indeh. RH Schou.
- Billard Kontrol Urer, Akts. Bestyrelse: L Lillienfeld, GCN Lendorff og FVT Rieneck, af hvilke to i Foren. tegner Frm. Aktk. 12,000 Kr.
- Bilting's Koncertbureau, Akts. Bestyrelse: HC Bilting, der tegner Frm., og AW Nørager. Aktk. 3000 Kr.
- Bilz Central-Bureau for Skandinavien, Akts., Hdl. Bestyrer: JA Andersen, der tegner Frm. Aktk. 10,000 Kr.
- Binder JL & Co., Uldvar- og Tæppefabr. samt Uldtæppevaskeri. Indeh. Georg CA Binder. (Nordre Birk).
- Bing & Grøndahl's Porcelænsfabr., Akts. Bestyrelse: HJ Bing (Direktor), RF Hendriksen, H Petersen, H Levin og A Heide. Frm. tegnes af Direkt. alene eller af to Bestyrelsesmedl. i Foren. Aktk. 400,000 Kr. Prok.: P Simonsen.
- Binzer's FE Eff., Haandv. Indeh. ØSL Johnsen. Prok.: Anna CN Johnsen.
- Birch's Chr. Bogtrykkeri ved Anna Birch. Anna B Birch.
- Birch V & Co., Haandv. Indeh. FV Birch.
- Birma, Akts., Detailhdl. Bestyrelse: AA Wissing og HE Kunst, der hver for sig tegner Frm. Aktk. 4000 Kr.
- Birram, Akts. Savskarereri. Bestyrelse: GF Schiøth (Formand) og OR Mobeck, der tegner Frm. i Foren. samt MN Hansen. Aktk. 15,000 Kr.
- „Biscuitfabrikken Norden“ ved Christen Jensen. Indeh. C Jensen. (Kbhvn. og Frdbg.).
- Bispebjerg Brødfabrikker, Akts. Bestyrelse: H Hiikier, OC Jepsen og A Lunn, der to i Foren. tegner Frm. Aktk. 250,000 Kr. Prok.: PJ Ager-skov. (Kbhvn. og Nordre Birk).
- Bjerve Akts. Høkerhdl. Bestyrer: OS Kongstad, der tegner Frm. Aktk. 6000 Kr.
- Bjerre Johs., Hdl. Indeh. J Bjerre.
- Bjerring's JE Eff., Forhen, ved FT Nielsen, Haandv. og Hdl. Indeh. FP Nielsen.
- Bjørkegren Joh. & Søn, Haandv. Indeh. LJT Bjørkegren og OM Bjørkegren.
- Bjørn-Andersen E, Hdl. og Fabr. Indeh. E Bjørn-Andersen.
- Bjørnbak Bruno & Co., et Kommanditselsk., der driver Hdl. Ansv. Delt.: BF Bjørnbak. Prok.: TSB Drechsel.
- Bjørnbak Johan, Haandv. Indeh. JEN Bjørnbak. Prok.: Ellen Madsen.
- Bjørnbak's P Konvolutfabr., Akts. Bestyrelse: L P Wrenfeldt, adm. Direkt., CE Jensen og CB Herforth. Den adm. Direkt. alene eller de to andre Bestyrelsesmedl. i Foren. tegner Frm. Aktk. 300,000 Kr.
- Blaagaards kemiske Fabrik ved JIHM Gøtterup, Indeh. Cand. pharm. JIHM Gøtterup.
- Blaagaards Lerbrænderi, Indeh. Stephanie PA Bernhoft, Louise C Heegaard, LC Heegaard, B Stephensen og HFCMA Heegaard. Frm. tegnes af de tre sidstn., hver for sig. Prok.: LT Frederiksen.
- Blaagaards Materialhdl. ved Michael West. Indeh. M West.
- Blaakilde Møllens Fabrikker, Akts. Bestyrelse: H CV Siegmundfeldt, T Nielsen, JB Levin, CAA Clement og AG Owen. De tre førstn. tegner Frm. hver for sig, de to sidstn. i Foren. Aktk. 300,000 Kr.
- Black Emil, Hdl. Indeh. CEA Black.
- Bladcentralen, Ludvig Schüth, Indeh. L Schüth. Prok.: A de Nully Brown.
- Blankensteiner's Eff., Hdl. Indeh. JWA Jensen.
- Bleehing C & Co., et Kommanditselsk., der driver Hdl. Indeh. OCF Bleehingberg.
- Blegdamsmøllen, V Lund & Co. Indeh. VCS Lund.
- Blichert MP, Hdl. Indeh. MP Blichert.
- Blichfeldt Lauritz, Hdl. Indeh. LP Blichfeldt.
- Bloch & Behrens, Hdl. Indeh. JJ Behrens og SF Behrens.
- Bloch's Chr. Cementstøberier, Akts. Bestyrelse: FE Petersen og HC Bloch (Forretningsfører). Frm. tegnes af Forretningsføreren. Aktk. 6000 Kr.
- Bloch F, Fabr. Indeh. F Hvass.
- Bloch's GM Eff., Hdl. Indeh. V Holm.
- BlochHeymann- & Co., Fabr. Indeh. L Heymann-Bloch. Prok.: AIT Heymann-Bloch.
- Bloch Victor M, Fotomekanisk Etablissement. Indeh. VM Bloch.
- Blomberg E, Hdl. Indeh. CE Blomberg. Prok.: NM Jensen.
- Blomsten, Akts., Forretning med Erhvervelse og Udnyttelse af faste Ejendomme. Bestyrelse: H Hammersholt (Direktor) og NCM Rømer. Frm. tegnes af Direktøren. Aktk. 150,000 Kr.
- Blomsterforretningen Capri ved Jensen. Indeh. ICE Jensen.
- Bloes Th. Eff., J Wiberg, Hdl. Indeh. JV Wiberg.
- Boas & Gautier, Hdl. Indeh. CD Gautier.
- Boas William, Hdl. Indeh. OFW Boas. Prok.: A J Boas.
- Bock JR, Hdl. Indeh. JR Bock.
- Bock & Co., Akts., Bankforretn. Bestyrer: GIIC Fischer, der tegner Frm. Aktk. 25,000 Kr.
- Bodé Charles & Co., Haandv. Indeh. Marie DC Brüngrer.
- Bodé Chas., Spedition og Haandv. Indeh. CEJ Bodé.
- Bodecker AF, Haandv. Indeh. AJE Bodecker.
- Bodholdt Th. & Co., Hdl. Indeh. TV Bodholdt.
- Boeno, Akts., Detailhdl. Bestyrelse: CHJ Schep-ler, der tegner Frm., HF Petersen og S Greif-ferberg. Aktk. 2000 Kr.
- Bogmarkedet som paa Paris's Kajer, Th. Johansen. Indeh. TP Johansen.
- Bogtrykkeriet Hafnia, et Selsk. med begrænset Ansv. Bestyrelse: RS Dresler, der tegner Frm. og HHL Petersen. Den indsk. Kapital er 5000 Kr.
- Bogtrykkeriet Mercantil ved S Thiele. Indeh. JS A Thiele.
- Bogtrykkeriet Standard ved CL Beck. Indeh. CL Beck.
- Bohn H, Hdl. Indeh. AG Bohn. Prok.: IAL Jen-sen. (Kbhvn. og Sundbyvester).
- Bollhorn J & Co., et Kommanditselsk., der driver Hdl. Indeh. J Bollhorn.
- Bolt Knud, Akts. Agenturforr. Bestyrelse: PK
- Bolt, der tegner Frm. og NA Bolt. Aktk. 2000 Kr.
- Bonde, Akts. Detailhdl. Bestyrelse: CC Bjørn-mark, der tegner Frm. og HJ Hansen. Aktk. 2000 Kr.
- Bona ved Bang, Fabr. Indeh. IIV Bang.
- Bonne C Riis, Linoleum Aktieselskab. Bestyrelsen består af en Kontrolkomité: CGE Werner og CHH Cremer, begge boende i Brønne, og en Direktion: HE Bonne og FW Gersdorf. Frm. tegnes af Direktørerne i Foren., eller af en af disse i Foren. med et Medl. af Kontrolkomit-ten. Aktk. 130,000 Kr.
- Bonne HE, Hdl. Indeh. HE Bonne.
- Bonneseu & Danstrup, Fabr. Indeh. CF Dan-strup.
- Borch Olaf, Fabr. Indeh. OG Borch. Prok.: Val-borg W Schibrach.
- Borchsenius C, Hdl. Indeh. CLB Borchsenius. Prok.: Emma Borchsenius. (Frdbg.).
- Bording FE, Hdl. og Haandv. Indeh. VJB Peter-sen.
- Borgen, Aug., Hdl. og Assurance-Agentur. W Malling. Prok.: VL Bauer og KO Fich.
- Borgen Bertel & Co., Hdl. Indeh. BH Borgen.
- Borgen's Papirforretn. en gros. Indeh. JT Bor-gen. Prok.: PW Bjørn.
- Borgen-Nielsen H, Hdl. Indeh. HCB Nielsen.
- Borgersen & Co., Hdl. Indeh. W Truelsen. Prok.: TCE Petersen.
- Borgersenske Fabrikker, De, Akts., Fabr. og Hdl. Bestyrelse: JM Carlsen, TCE Petersen og W Truelsen, der to i Foren. tegner Frm. Aktk. 150,000 Kr. Prok.: W Truelsen.
- Bornholms Granitværk, Akts. Adm. Direktør: H JB v. Ohlendorff, der tegner Frm. Aktk. 600,000 Kroner.
- Borum Charles, Hdl. Indeh. FO Borum.
- Bos, Akts. Fabr. af kem. Art. Bestyrelse: N Th. Mogensen (Formand), NS Grave og CT Jensen, der i Foren. tegner Frm. Prok.: JG Tagen i Foren. med et Bestyrelsesmedl. Aktk. 10,000 Kr. (Frdbg.).
- Boston, A Warren, Hdl. Indeh. A Warren.
- Box, Akts. Hdl. Bestyrer: OA Kayser, der teg-ner Frm. Aktk. 5000 Kr.
- Boye V & Watt, Hdl. Indeh. LC Hansen.
- Boysen M, Haandv. Indeh. OFV Boysen.
- Brama-Livs-Bliksir, Fabr. Indeh. Alvida JA Mansfeld-Bühler. Prok.: GJC Rieneck.
- Bramsen Aage, Hdl. og Assurance-Agentur. In-deh. AP Bramsen. Prok.: R Hammer og SB Bramsen.
- Bramsen Ludvig, Assuranceforretn. Indeh. L Bramsen.
- Brandenburger - Spiegelglas - Versicherungs-Gesell-schaft, Brandenburg a. d. Havel. Medlemmerne hæfte gensidigt. Herværende Bestyrer: Frm. P Sølt & Co.
- Brandforsikringsaktieselskabet Norrland, Stock-holm. Aktk. 1,050,000 Kr. Herværende Bestyrer: JAN Nyholm.
- Brandforsikringselskabet Nederlandene af 1845, Aktieselskabet. Haag. Aktk. 4 Mill. Fl. Herværende Bestyrer: IIB Linnemann. Prok.: OH Holbøll.
- Brandfri Kontormøbler, Akts. Bestyrelse: CV Hansen, J Jacobsen og HFA Jensen, der to i Foren. tegner Frm. Prok.: CV Hansen. Aktk. 31,000 Kr.
- Brandforsikrings-Aktiebolaget Fenix, et Akts. i Stockholm. Aktk. 1,600,000 Kr. Herværende Bestyrer: Frm. Hermann Raffel.
- Brand- & Livsforsikrings-Akts. Skåne, Malmø. Aktk. 120,000 Kr. Garantifond 10,900,000 Kr. Herværende Bestyrer for Brandforsikring: HO Rist. Prok.: Augusta E Rist og Lili R Tuil-nius.
- Brand- & Livsforsikrings-Akts. Svea, Gøteborg. Aktk. 10 Mill. Kr. Herværende Bestyrer: Frm. Fritsche & Co.'s Assuranceforretning.
- Brandt Emil, Hdl. Indeh. Emil Brandt.
- Brandt Mouritz, Hdl. Indeh. MC Brandt.
- Brandt NP, Kbhvns. og Frdbg.'s Læder- og Driv-remme-Fabr. Indeh. NP Brandt. (Frdbg.).
- Branner Kaj & Co., Hdl. JA Christensen og K Branner.
- Branth Carl, Hdl. Indeh. CAK Branth. Prok.: A B Andersen.
- Braun Brødr., Fabr. Indeh. P Braun og HJ Braun.
- Braunstein PC, Hdl. Indeh. PC Braunstein.
- Braunstein & Schibbye, Hdl. Indeh. N Schibbye. Prok.: JF Lønborg.
- Bredahl HJ, Akts., Cigar-kassefabr. Bestyrelse: ACEN Broe, AP Petersen, PCJ Petersen, G Steenberg og KL Müllen, der to i Foren. tegner Frm. Aktk. 33,000 Kr. Prok.: C Lentz-Reo. (Frdbg.).
- Brehm's Johs. Blikkenslagerforretning, Akts. Bestyrelse: J Brehm, der tegner Frm. og J Ham-mer. Aktk. 4500 Kr.
- Breit & Pay, Hdl. Indeh. NCA Breit.
- Brenøe Lauritz, Fabr. Indeh. Bodil H Brenøe.
- Brikkeforretningen ved H Sand. Indeh. Hulda A H Sand.
- Brinch & Spehr, Hdl. Indeh. UKS Brinch og JP KI Spehr.
- Brinckmann C & Co., Hdl. Indeh. CFA Brinck-mann.
- Brinker JP, Haandv. Indeh. SCA Brinker.

Brinkmann & Richter, Hdl. Indeh. W Brinkmann og VP Richter.

Britannia ved Theodor Pedersen, Hdl. Indeh. TO Pedersen. Prot.: Rosa J Pedersen. (Nordre Birk).

British Crown Assurance Corporation Limited, The, Akts., i London. Aktk. Strl. 500,000. Hverværende Bestyrer: Firmaet Anthony Worm.

Britisk Tehus, CS Lange. Indeh. CS Lange. Prot.: NGB Raaschou.

Brix HIC & Son, et Kommanditselsk., der driver Haandv. Ansv. Deltager Anna D Brix, der tegner Frm. Prot.: A Brix. (Frdbg.).

Brix-Pedersen & Co., Haandv. Indeh. JPB Pedersen og JB Hansen.

Brøberg Chr. Søn & Co., Hdl. Indeh. CA Brøberg. Prot.: C Rasmussen.

Brøberg P jun. & Co., Hdl. Indeh. LP Brøberg. Prot.: PB Sørensen og PNA Brøberg.

Brock P & Co., Haandv. Indeh. KS Mikkelsen. Prot.: PM Brock.

Broze V & Co., Hdl. Indeh. VLH Birkedahl, der er embedetiget til at tegne Frm., og Charlotte C Broge. Prot.: Charlotte C Broge og SV Broge i Foren.

Brorson HC, Akts. Elektr. Installation. Bestyrer: HC Brorson, der tegner Frm. Aktk. 2000 Kr.

Bro's M kemisk-tekniske Fabrikker, Akts. Bestyrelse: O Pay (Formand), M Bro og M Jensen (Forretningsførere), Frm. tegnes af Forretningsførerne, hver for sig. Aktk. 25,500 Kr. (Frdbg.).

Brown P jun. & Co., Hdl. Indeh. P de Nully Brown jun. Prot.: CA Nielsen og AV Winkelmann i Foren.

Bruhn Alfred & Co., Hdl. Indeh. AJ Bruhn.

Bruhn & Lehrmann, Hdl. Indeh. CA Bruhn. Prot.: Ayclia Petersen.

Bruun & Andresen, Fabr. Indeh. O Schmidt og NEJ Ferlov. Prot.: V Jørgensen.

Bruun Chr. & Co., Hdl. Indeh. WIJ Møller.

Bruun & Co., Hdl. Indeh. TE Bruun.

Bruun's Holzer Cykle- og Automobilfabrik. Indeh. HDV Bruun.

Bruun JC, Hdl. Indeh. JC Bruun. Prot.: Christine Larsen.

Bruun Johs. I & Co., Hdl. Indeh. JI Bruun, Vi borg. Prot.: VE Larsen.

Bruun Julius, Fabr. Indeh. Victory L Bruun. Prot.: Dagny G Bruun og VPA Frederiksen i Foren.

Bruun LE, Hdl. Indeh. LE Bruun. Prot.: TC Thomassen og ACS Nielsen i Foren.

Bruun Otto, Hdl. Indeh. O Bruun.

Bruun & Sørensen, Fabr. Indeh. HH Bruun og CH Sørensen.

Bruun V & Co., Hdl. Indeh. JV Bruun.

Bryde JPT, Hdl. Indeh. JPT Bryde og HJ Bryde.

Bryde Orla, Hdl. Indeh. O Bryde.

Bryggerierne Stevens, Akts. Bestyrelse: CA Olsen, EH Permin, AFT Krestensen, AH Suhr, HIF Hoffmeyer og T Algreen-Ussing. De to sidstn. er adm. Direktører og tegner Frm. i Foren., hvorhos de hver for sig har Prot. i Foren. med VF Heyman. Aktk. 215,000 Kr.

Bryggeriet Odin's Hovedoplag for Kbhvn. JA Lumholdt. Indeh. JA Lumholdt.

Bryggeriet Stefan, Akts. Bestyrelse: A Albeck, CH Meyer og ET Nielsen, der tilsammen danne et Bestyrelsesraad, samt VII Meyer, der er Direkt. Frm. tegnes af Direkt. alene eller af to af Bestyrelsesraadet Medl. i Foren. Aktk. 300,000 Kr.

Brønning Chr., Haandv. Indeh. CHA Petersen.

Brønning's BG Eff., Hdl. Indeh. CHA Petersen.

Brøchner Th. & O, Hdl. Indeh. O Brøchner. Prot.: NAA Nommels.

Brødfabrikken Danmark ved OJ Clausen & Co., et Kommanditselskab, Indeh. OJ Clausen.

Brødfabrikken Kjøbenhavn, Akts. Bestyrelse: K Jensen (Formand) og JNM Mørck. Frm. tegnes af Formanden. Aktk. 1500 Kr.

Brødhandlerforeningens Bagerier, Akts. Bestyrelse: J Nielsen, Formand, SLP Petersen, Næstformand, O Olsen, N Petersen og M Petersen. Frm. tegnes enten af Formanden eller af Næstformanden, hver i Foren. med et andet Bestyrelsesmedl. Aktk. 5000 Kr. Prot.: Formanden eller Næstformanden hver i Foren. med LH Hartvig.

Brøndberg & Tandrup, Haandv. Indeh. LF Brøndberg og CC Tandrup.

Brønderslew & Lohse, Hdl. og Haandv. Indeh. EATE Lohse.

Brøndshøj Smørforsyning, Akts. Bestyrelse: P Jensen og J Jensen, der i Foren. tegner Frm. Aktk. 2000 Kr. Prot.: J Jensen.

Brøndum JO & Co., Hdl. Indeh. NE Jakobsen og JO Brøndum.

Brøndum JO & Co., Cigarafdeling (van Sillevoldt & Horstinks Filial) Indeh. NE Jacobsen og JO Brøndum.

Brøndum's RW Eff., Fabr. Indeh. Aage A Borchorst.

Brønnum Oluf & Co., Hdl. Indeh. OT Brønnum.

Buch Emil, Hdl. Indeh. FE Buch.

Buchs Farvefabrik, Indeh. TW Buch. Prot.: AA Bagge.

Buch Peter, Hdl. Indeh. ME Buch og FE Buch.

Buchardt Jul. & Søn, Hdl. Indeh. JF Buchardt og EH Buchardt.

Buck HC & Co., Haandv. Indeh. CII Buck og RN Lihner.

Buck-Friis's W Eff., Carl Salomon, Haandv. Indeh. CGO Salomon.

Bucka & Nissen, Hdl. Indeh. LJJ Nissen og E P Nissen. Prot.: F Andersen og FCC Petersen.

Budcentralen, Akts. (Københavns Bud Ekspres) Bestyrelse: O Pay, der tegner Frm. og KS Bang-Ebbestrup. Aktk. 15,000 Kr.

Budde Augusta, Hdl. Indeh. VV Timm.

Budde, Schou & Co., Akts. Patentbureau. Bestyrelse: VF Blom og CV Schou (adm. Direktører) samt T Fusing. Frm. tegnes af de adm. Direktører hver for sig. Aktk. 24,200 Kr. Prot.: HHA Fleischer og Johanne Draminsky.

Budde-Lund CFF. Prot.: Marie IIF Budde-Lund.

Budde-Lund G & P, Forsikringsagentur. Indeh. G Budde-Lund og PG Budde-Lund.

Budtz-Müller's Eff., Hdl. Indeh. JPC Steenbro og M Abrahamsen.

Budtz-Müller & Co., Hdl. Indeh. Anna IIC Müller og Christian Madsen.

Buffalo Motor Co., Akts. Bestyrelse: MJF Petersen (Formand), BM Bendixen og A Pedersen. Aktk. 13,000 Kr. Frm. er traadt i Likvidation, under hvilken Frm. tegnes af MJF Petersen og BM Bendixen, hver for sig.

Buhelt Brødr. Akts. Reklamevirksomhed. Bestyrelse: CJK Buhelt og SEK Buhelt, der i Foren. tegner Frm. Aktk. 6000 Kr.

Bull's F Eff., Hdl. Indeh. OE Bärenholdt.

Bunch's C Federeverff. Indeh. CV Bunch.

Bunch PC & Søner's næste Eff. Lauritz Cohen, Hdl. Indeh. LA Cohen.

Buntzen's A Eff., Hdl. Indeh. CE Christensen.

Buntzen L, Haandv. Indeh. Thora E Buntzen.

Bureau Ceres, forhen JI Jensen, Akts., kem. Fabr. Bestyrelse: HCF Weilskov (Forretningsfører), Gudrun Weilskov og LFF Houmann, af hvilke to i Foren. tegner Frm. Aktk. 21,000 Kr. Prot.: HCF Weilskov. (Frdbg.).

Burmeister & Wain's Eksport Kompagni, Akts. Bestyrelsen bestaar af Bestyrelsesraadet og Direktionen. Frm. tegnes af Direktørerne M Dessau og IB Knudsen. Aktk. 2 Mill. Kr. (Frdbg.).

Burmeister & Wain's Maskin- og Skibshyggeri, Akts. Bestyrelsen bestaar af Bestyrelsesraadet og Direktionen. Frm. tegnes af Direktørerne M Dessau og JPB Knudsen. Aktk. 10 Mill. Kr.

Busch AH & Søn, Haandv. Indeh. AH Busch.

Busch Chr. G, Hdl. Indeh. CG Busch. Frm. er traadt i Likvidation, under hvilken Frm. tegnes af CG Busch og R Sand i Foren.

Busch Emil II, Hdl. Indeh. EH Busch. Prot.: Anna C Busch.

Busch L & Gynther, Haandv. Indeh. Petra Busch og CF Gynther, der tegner Frm. i Foren.

Busck & Wisbeck, Hdl. Indeh. AABA Busck.

Bühmann Fr. & Islin, Haandv. Indeh. FA Bühmann og MA Islin.

Byggeselskabet Aktieselskabet Istedraades Magasin. Bestyrelsen Formand er SCC Hede, der tegner Frm. Aktk. 40,000 Kr.

Byggeselskabet Rosenvang, Akts. Bestyrelse: HP Hansen, der tegner Frm. og TC Nielsen. Aktk. 30,000 Kr.

Byggeselskabet Skandinavisk Hotel, Akts. Bestyrelse: PE Christensen, C Christensen og ACC Evers. Forretningsf. Frm. tegnes af Forretningsf. i Foren. med et andet Bestyrelsesmedl. Aktk. 1/2 Mill. Kr.

Byggeselskabet Westend, Akts. Bestyrelse: SN Meyer, E Lyththans-Petersen og CA Tesch, der to i Foren. tegner Frm. Aktk. 550,000 Kr.

Bygningsbureauet Danmark, Akts. udfører Bygningsreparationer og driver Ejendomsandel. Bestyrelse: NS Søtofte (Formand), der tegner Frm. og LT Nielsen. Aktk. 5000 Kr.

Bygningsmaterialefabr. Pinus, Akts. Bestyrelse: CG Lerche, VA Thalbitzer, GE Forum, der i Foren. tegner Frm. Aktk. 80,000 Kr.

Bygningsmateriale-Kompagniet ved Hugo Salomonsen, et Kommanditselsk. Ansv. Delt. HB Salomonsen.

Bygningsnedkøbersvendens Akts. for Udførelse af Snedkerarbejde. Bestyrelse: PT Nielsen, CV Møller og N Larsen, der i Foren. tegner Frm. Aktk. 25,000 Kr. Prot.: L Poulsen.

Bilow F & Co., et Kommanditselsk., der driver Fabr. Ansv. Deltager: FL Bilow. Prot.: FEL Ernst.

Bilow & Møller, Hdl. og Assurance-Agentur. Indeh. VRI Broe.

Bähnecke W & Co., Fabr. og Assurance-Agentur. Indeh. EMW Bähnecke og ACW Bähnecke.

Bærentzen CV, Haandv. Indeh. CV Bærentzen.

Bærentzen Theo., Akts., Hdl. med Maskiner m. m. Bestyrelse: JM Bærentzen og J Stausholm, der i Forening tegner Frm. Aktk. 5000 Kr. Prot.: TA Bærentzen.

Böckmann & Nielsen, Haandv. Indeh. JFJG Böckmann og RP Nielsen.

Bøgelund Hans, Hdl. Indeh. HCJ Bøgelund. Prot.: FC Iversen. (Frdbg.).

Bøgelund & Jacobsen, Hdl. Indeh. HCJ Bøgelund og VG Jacobsen. Frm. er traadt i Likvidation, under hvilken Frm. tegnes af Sagf. J Jensen som Likvidator. (Frdbg.).

Bøgelund-Jensen, Hdl. Indeh. AM Bøgelund-Jensen. Prot.: Jenny H Mørch og Julie H Hansen i Foren.

Bøgevang, Akts. Detailhdl. Bestyrer: JP Petersen, der tegner Frm. Aktk. 1000 Kr.

Bohm's JM Filial, Kbhvn., ved Aage Larsen. Spedition: Aage VE Larsen.

Børgesen & Co., Hdl. Indeh. CCR Vilstrup. (Frdbg.).

Børgesen Hugo, Hdl. Indeh. HW Børgesen. (Frdbg.).

Børgesen Martin, Hdl. Indeh. M Børgesen.

Børgesen N & Co., Hdl. Indeh. CCE Thorsoe. Prot.: JP Almtoft.

Børgesen S & Co's Eff., Akts., Straahattefabr. og Hdl. Bestyrelse: JV Møldrup, ET Berg og FGE Børgesen, af hvilke to i Foren. tegner Frm. Aktk. 500,000 Kr. Prot.: VJA Børgesen og CCV Sechusen.

Børnekveperingen Dagmar, RF Wollny. Indeh. RF Wollny.

Børne-Ekviperings-Depotet ved LP Thomsen. Indeh. LP Thomsen.

Børnekveperingsforeningen Maagen, Engelsted & Laursen. Indeh. Magdalene L Engelsted og Agnes M Laursen.

Børnens Bazar ved Carl N Jensen, Indeh. CN Jensen. Prot.: Elna I Jensen.

Børnens Beklædnings Salon ved Inger Conradsen, Indeh. Inger M Conradsen.

Børre J & Co's Eff., Hdl. Indeh. IIP Melson. Prot.: EH Schytt.

Børresen Iver, Haandv. og Hdl. Indeh. W Børresen. Prot.: PH Lenander.

Børresen & Co., Hdl. Indeh. PJH Elbak.

Børstefabrikken „Danmark“ ved A Sørensen & Co., et Kommanditselsk., som driver Haandv. Indeh. A Sørensen.

Bøying's PJ Eff., Hdl. Indeh. CFL Galle og H I Galle.

Bøytler JG jun., Hdl. Indeh. FC Hansen.

Café-Bladet, Akts. Bestyrer: JL Wulff, der tegner Frm. Aktk. 5000 Kr.

Callesen William, Hdl. Indeh. VE Holm.

Calor, Akts. Hdl. med Rugemaskiner og Foderstoffer. Bestyrelse: S Caspersen, J Lemvig-Fog og IB Hansen, af hvilke to i Foren. tegner Frm. Aktk. 10,000 Kr.

Cantor, Akts. Detailhdl. Bestyrelse: NC Bjerg og AC Bonde, der i Foren. tegner Frm. Aktk. 2000 Kr.

Cantor J & Co., et Kommanditselsk. Hdl. Indeh. JA Cantor. Prot.: Juliane M Petersen.

Carlé FH Haandv. Indeh. FH Carlé og EAE Esbensen.

Carlsberg Bryggerierne, Indeh. Carlsbergfondet. Fabr. Direktionens Formand SM Jørgensen tegner Frm. Prot.: Carl Jacobsen, alene, AJ Andersen og PC Poulsen i Foren.

Carlsen's Søstre Maskinstrikkeri. Indeh. Johanne CA Carlsen og Petra ME Carlsen.

Carlshttes Eneforhandling af Jærnstøbegods etc. for Danmark, Sverige og Norge, Indeh. Ohlsen & Ahlmann, DAH Ohlsen.

Carlson's Eff., Haandv. Indeh. IIT Sørensen. Prot.: Johanne E Carlson.

Carlton Hotel ved Akts. Anglo Danish Hotel Company, Akts. Anglo Danish Hotel Company.

Carnø N, forh. L Koppel's Fabrik. Indeh. NB Carnø og CT Ehlers.

Carstens & Kjær, Haandv. Indeh. GC Carstens og NCJ Kjær.

Carøe CJ, Hdl. Indeh. HE Odewahn og A Simonsen, der i Foren. tegner Frm.

Carøe & Co., Akts. Hdl. med Korn og Foderstoffer. Bestyrelse: NC Carøe (adm. Direktør), LA Grundtvig (Formand), TE Colding og CS Hasselbach, Frm. tegnes enten af den adm. Direktør alene, eller af Formanden i Foren. med et andet Bestyrelsesmedl. Prot.: AE Berg. Aktk. 150,000 Kr.

Castberg Jean, Hdl. Indeh. JEA Castberg.

Cato Chr. J, Haandv. Indeh. JC Cato, CC Cato og FC Cato, der to i Foren. tegner Frm.

Caves françaises, les. Indeh. Martha E Chauveau.

Cederlunds J Søner, Stockholm, Akts. Fabr. af Punsch. Bestyrelse: WB Hærseth, SP Engel, A E Cederlund jun., Stockholm, NLEG Matthesen og CAJ Becker. Frm. tegnes af en af de to forstn. i Foren. med et andet Bestyrelsesmedl. Aktk. 120,000 Kr.

Celluloidfabrikken Dania ved H Jerne. Indeh. H J Jerne.

Celluloidvarefabrikken Danmark, Akts. Bestyrer: OL Lorek, der tegner Frm. Aktk. 3000 Kr.

Cementfabrikken Kongsdal. Akts. Bestyrelse: E Rothe (Formand), K Andersen, PSIH Larsen, ME Gjerloff, E Klein, E Lyththans-Petersen og C Schjøtz. Frm. tegnes af Formanden i Foren. med et Bestyrelsesmedl. eller af 3 Bestyrelsesmedlemmer i Foren. Aktk. 800,000 Kr. Prot.: Firmaet C Valeur & Co.

Centralbanken for Handel og Industri, Akts. Bestyrelsen bestaar af et Bankraad: HOG Rasmussen, GC Bestie og APV Olsen (Delegerede) RJ Schou, JIH Schibbye og SV Grumstrup samt SHG Andersen og JM Brun (Direktører). Frm. tegnes enten af to Delegerede i Foren. eller af to Direktører i Foren. eller af en Delegeret og en Direktør i Foren. Prot.: SHG Andersen og JM Brun hver især i Foren. med IIT Tofte samt CFL Groth i Foren. med FC Mouritzen eller IIT Tofte.

- Central-Bureau for Ringapparater og Gasglødelamper ved Georg AA Terney. Indeh. GAA Terney.
- Centralkiosken ved Johs. Poulsen Indeh. CPJ Poulsen.
- Central Kompagniet ved P Holm Vestergaard og HC Petersen. Indeh. PH Vestergaard.
- Central-Kreaturforsikrings-Forening i Berlin. Kapital 92,600 M. Hverværende Bestyrer IJA Madsen.
- Centralmagasinet for Haandsker. Indeh. NP Nielsen.
- Centralpavillonen ved V Bergenholz. Indeh. VGO Bergenholz.
- Central Skolejs-Depôt ved Christensen. Indeh. NP Christensen.
- Central-Sæbe Lageret, Ad. Lybke. Indeh. GAFF Lybke. Prot.: CPS Højberg.
- Centraltrykkeriet. Indeh. JC Ferslew. Prot.: E D Olsen, GOV Larsen og PWJT Larsen, to i Foren.
- Centro ved Julius Hansen. Fabr. Indeh. J Hansen. Prot.: CJ Reumert.
- Centrum, Akts., driver Fabr. af Mejeriprodukter. Bestyrelse: J Hansen (Formand), der tegner Frm. IJ Hartvig og J Nielsen. Aktk. 10,000 Kr. (Frdbg.).
- Charlottenlands Ejendoms-Aktieselskab. Bestyrelse: JU Nielsen, Aage N Døssing og CPB Olsen, af hvilke to i Foren. tegner Frm. Aktk. 50,000 Kr.
- Charlottenlands Skrædderforretning, Akts. Bestyrelse: V Walther, PP Thiem og R Laursen. Frm. tegnes af Førsten i Foren. med en af de to andre Bestyrelsesmedl. Aktk. 1000 Kr. (Nordre Birk).
- Chauveau G. Hdl. Indeh. Martha E Chauveau.
- Chokoladefabrikken Luzern, Akts., drives af Akts. Hutz & Co., Elisabethsmide, med samme Bestyrelse. Kapital og Signaturforhold som dette.
- Chokoladehuset Pandrup, Fabr. Indeh. C Pandrup. Prot.: V Pandrup.
- Christensen AC & Co., et Kommanditselsk., der driver Hdl. Indeh. AC Christensen. Prot.: CC Christensen.
- Christensen Alfred, Hdl. Indeh. A Christensen. Prot.: PO Nielsen, LA Christensen, AF Christensen, HA Christensen og HE Christensen.
- Christensen Alfred & Co., Akts. Hdl. og Rederiforetn. Bestyrelsen består af et Bestyrelsesråd: LA du Plessis de Richelien, FO Bay, CC Clausen og Alfred Christensen (Kontroll. Direktør) samt 2 adm. Direktører: AF Christensen og HA Christensen. De tre Direktører tegner hver for sig Frm. Aktk. 700,000 Kr., hvoraf 400,000 i Præferencaktier.
- Christensen Anton & Co., Akts., Hdl. en gros med Fedevarer. Bestyrer CA Christensen, der tegner Frm. Aktk. 20,000 Kr. Prot.: Kirsten M Christensen.
- Christensen Axel. Hdl. Indeh. A Christensen. Prot.: Elisabeth Olsen. (Frdbg.).
- Christensen Carl C, Hdl. Indeh. JLCC Christensen.
- Christensen Carl J & Co., Haandv. Indeh. CJ Christensen og CSO Christensen. Prot.: Karla MCS Gullmann.
- Christensen Carl Julius, Akts. Bagernæring. Bestyrelse: CJ Christensen og C Christiansen, der i Foren. tegner Frm. Aktk. 1200 Kr. Prot.: C J Christensen.
- Christensen Chas. II, Hdl. Indeh. CH Christensen og AJJ Svendsen. Frm. tegnes kun af sidstn.
- Christensen's Christen Efflt., Hdl. Indeh. CA Frederiksen.
- Christensen Chr., Hdl. Indeh. JNP Linneballe. Frm. er traadt i Likvidation, under hvilken Frm. tegnes af CFF Bast.
- Christensen Chr. F & Co., Hdl. Indeh. CJF Christensen og FE Lademann.
- Christensen Chr. & Co., Haandv. Indeh. BUA Christensen.
- Christensen Christian, Hdl. Indeh. HC Christensen. Prot.: Johanne K Christensen.
- Christensen CJ, Hdl. Indeh. CJ Christensen. Prot.: P Gottlieb og HC Christensen.
- Christensen FM, Hdl. Indeh. FM Christensen.
- Christensen Fr., Hdl. Indeh. F Christensen.
- Christensen Fr. & Philip, Hdl. Indeh. CA Philip.
- Christensen Fritz, forliden Fritz Holmer, Hdl. FV P Christensen.
- Christensen Jans, Hdl. Indeh. HM Christensen. Vindeby v. Rudkjøbing. Prot.: CN Jørgensen.
- Christensen Hans C, Hdl. Indeh. HC Christensen.
- Christensen & Hansens Efflt., Hdl. NL Birch og CLG Olsen.
- Christensen Hedegaard & Høj, Haandv. Indeh. NH Christensen og CJ Høj.
- Christensen HPC og CC Berg, Haandv. Indeh. HPC Christensen og CC Berg. (Frdbg.).
- Christensen HV & Co., Hdl. HV Christensen. Prot.: JV Christensen og AP Søe-Pedersen.
- Christensen J Ch. & Co., Hdl. og Fabr. Indeh. JC Christensen og HSP Christensen.
- Christensen JCM. Prot.: M Lauritzen.
- Christensen Jesper & Co., Hdl. CVJ Christensen.
- Christensen Joh., Hdl. Indeh. JP Christensen.
- Christensen Krøyer, Hdl. Indeh. HK Christensen. Prot.: C Hammelev.
- Christensen KW, Hdl. Indeh. KW Christensen.
- Christensen Ludvig, Hdl. Indeh. L Christensen.
- Christensen's N Efflt., Hdl. Indeh. JLL Oxholt-Howe. Prot.: Johanne I Høilund.
- Christensen O & Co., Akts. Bestyrer: GHC Fischer, der tegner Frm. Aktk. 100,000 Kr.
- Christensen Paul, Hdl. Indeh. PC Christensen. Prot.: VC Mathisen.
- Christensen Robert, Hdl. Indeh. RA Christensen.
- Christensen SC & Co., et Kommanditselsk., der driver Haandv. Indeh. S Hansen (Frdbg.).
- Christensen & Schrei, Hdl. Indeh. CH Christensen og AC Schrei.
- Christensen & Thøgersen, Hdl. Indeh. CB Thøgersen. Prot.: JE Rahlf.
- Christensen & Wedel, Hdl. Indeh. P Christensen.
- Christensen William, Hdl. Indeh. WJ Christensen. Prot.: Anna JC Christensen.
- Christensen & Winther, Hdl. Indeh. F Christensen og SH Winther. Prot.: KPW Christensen.
- Christensen & Zahrtmann, Hdl. Indeh. NC Christensen.
- Christian den 4de, Akts., opfører og udlejer en Bygning i Sundbyøster, Taarnby Sogn. Bestyrelse: SW Olsen, HA Busch og HP Knudsen, der i Foren. tegner Frm. Aktk. 12,000 Kr. (Sundbyøster).
- Christiansberg's Vinhdl. ved F Dencker. Indeh. FCF Dencker.
- th. Christiansen's A Forlag. Indeh. Hermann Petersen.
- Christiansen's Brødr., Trikolagefabrik. Indeh. J P Christiansen.
- Christiansen C & Søn, Fiskekommissionsforretning. Indeh. CC Christiansen og CCF Christiansen.
- Christiansen Carl & Co., Hdl. Indeh. CT Christiansen.
- Christiansen & Co., Haandv. Indeh. PH Christiansen og C Nielsen.
- Christiansen Charles Hdl. Indeh. CHH Christiansen. Prot.: AM Høyer.
- Christiansen Fr., Hdl. Indeh. Agnes MJ Christiansen og ECP Christiansen.
- Christiansen HII, Akts., Gross. Bestyrelse: NWJ Mortensen og A Larsen, der tegner Frm. i Foren., samt HIII Christiansen, der tegner Frm. alene. Aktk. 60,000 Kr. Prot.: Frandsine Rudkjøbing og HA Larsen i Foren.
- Christiansen's Johan Ægforretning ved LE Andersen. Indeh. LE Andersen.
- Christiansen J Th., Hdl. Indeh. Helma HC Christiansen og NHV Christiansen.
- Christiansen K. Haandv. Indeh. Karen Christiansen. Prot.: CL Christiansen.
- Christiansen's N Efflt., Hdl. Indeh. OEP Eriksen og EPT Eriksen.
- Christiansen & Nielsen, Haandv. Indeh. MJ Christiansen og OC Nielsen.
- Christiansen P, Haandv. Indeh. PC Voegtle. Prot.: JG Ernst.
- Christiansen P & Søn, Hdl. Indeh. CT Christiansen.
- Christiansen Vilh., Hdl. Indeh. V Christiansen.
- Christiansen Wilh. L, Hdl. Indeh. WLM Christiansen.
- Christiansen Wm. O, Hdl. Indeh. WO Christiansen.
- Chrsthvns Auktions- og Partivare-Udsalg ved Haivor Dahl. Indeh. HII-Dahl.
- Chrsthvns Brændeforsyning og Oplag af patenterede russiske Ildtændere (Beroska), Akts. Bestyrelse: M Clausen (adm. Direkt.), der tegner Frm., og CEZ Clausen. Aktk. 10,000 Kr.
- Chrsthvns Cyklefabr. og Symaskineudsalg Hjærtør S ved Buchard Christensen. Indeh. PB Christensen.
- Chrsthvns Herreekviperings-Magasin ved Esben P Esbensen. Indeh. EP Esbensen.
- Chrsthvns Kolonialmagasin ved Johanne Jonassen. Indeh. Johanne Jonassen. Prot.: HCF Hjørrth.
- Chrsthvns nye Sukkerhus ved Jeppesen's Efflt., Hdl. Indeh. HAM Hansen.
- Chrsthvns Oplagspladser, Akts. Bestyrelse: A Heide, Indeh. AF Sørensen og CGD Køhler, der to i Foren. tegner Frm. Aktk. 1,200,000 Kr. Prot.: AF Sørensen.
- Christiansholms engelske Villakvarter, Akts., Forretning med Bebyggelse af et Areal i Ordrup Sogn. Bestyrelse: GAF Clausen-Kaas (adm. Direktør), AO Lærche og KH v. Lindholm. Frm. tegnes af den adm. Direktør. Aktk. 100,000 Kr.
- Christiansholms Fabrikker, Akts. Bestyrelse: C Busch, CL Smidt og S Harboe, der danner en Kontrolkomité, og CV Slomann, Forretningsf. To af disse tegner Frm. i Foren. Aktk. 500,000 Kr.
- Christianshus, Akts., opfører og udlejer nogle Bygninger i Sundbyerne. Bestyrelse: HA Busch og A Walther, der i Foren. tegner Frm. Aktk. 14,000 Kr. (Amager Birk).
- Christoffersen & Co., Akts., Snedker-, Tapetserer- og Dekoraterforretn. Bestyrelse: CF Christoffersen, der tegner Frm. og RV Brandt. Aktk. 4000 Kr.
- Christoffersen's P Efflt., Hdl. Indeh. HCJ Høft.
- Christolkompaniet, Akts., Fabr. og Hdl. Bestyrelse: MP Levig og JV Glücksstadt (adm. Direktør) samt HII Schmidt, hvoraf to i Foren. tegner Frm. Aktk. 150,000 Kr. De adm. Direktører har hver for sig Prot.
- Christtrens Frantz Bogtrykkeri. Indeh. FGJ Christtrens.
- Chuit, Naef & Cie's Filial ved Olaf Borch, Fabr. Indeh. OG Borch. Prot.: Valborg Schirbach.
- Cidril, Akts. Fabr. af Frugtvine m. m. Bestyrelse: JT Hansen (Formand), der tegner Frm., IU Hertz og CR Uebe. Aktk. 100,000 Kr.
- Cigarautomaterne, et Akts., der driver Fabr. og Hdl. med Cigarer og Cigaretter. Bestyrelse: A Lunn, CW Messerschmidt og B Jacobsen, der hver for sig tegner Frm. Aktk. 125,000 Kr. (Nordre Birk).
- Cigaret- & Cigarillosfabrikken St. Felix, et Selsk. med begrænset Ansvar. Bestyrelse: A Philipson og SJ Brønner, der hver for sig tegner Frm. Den indsk. Kapital er 20,000 Kr.
- Cigaretfabrikken Anglo-Dane, G Gregersen. Indeh. GCL Gregersen.
- Cigaretfabrikken Orient, Akts. Bestyrer: CAF Hartmann, der tegner Frm. Aktk. 30,000 Kr.
- Cigarfabrikken Danmark ved Niels Jensen. Indeh. N Jensen.
- Cigarfabrikken Godthaab ved N Jacobsen. Indeh. N Jacobsen.
- Cigarfabrikken Kjøbenhavn ved FO Rasmussen. Indeh. FO Rasmussen. (Frdbg.).
- Cigarfabrikken Phønix, Hugo Hansen. Indeh. H AV Hansen.
- Cigarfabrikken Primeros ved NC Nielsen. Indeh. NC Nielsen. (Frdbg.).
- Cigar Fabr. Lageret ved AJ Zernichow. Indeh. AJ Zernichow.
- Cigarforretningen Brasil, Akts. Bestyrelse: S Haubroe og K Haubroe, der i Foren. tegner Frm. Prot.: HT Høppe. Aktk. 1000 Kr.
- Cigarforretningen „Dana" ved JC Harlev. Indeh. JC Harlev.
- Cigarforretningen Den grønne Mand, PV Andersen. Indeh. PV Andersen.
- Cigarillosfabrikken Central ved A Jacobsen. Indeh. A Jacobsen.
- Cigar- og Tobaks- en gros Forretningen „Import", Dansk-Hollandsk Tobakshus ved FCW Jacobsen. Indeh. FCW Jacobsen.
- Cigar- og Tobaksfabrikken Danmark, Vm. Rieneck. Indeh. PVI Rieneck. Prot.: GL Rieneck.
- Cigar- og Vinforretningen Frem ved Hermann. Indeh. EJW Hermann. Prot.: Anna O Hermann.
- Cikoriefabrikken Nørrejylland, Akts. Akts. de danske Cikoriefabrikker. Prot.: E Klein.
- Cikoriefabrikken Ringkøbing, Akts. Akts. de danske Cikoriefabrikker. Prot.: E Klein.
- Cikoriefabrikken Svendborg, Akts. Akts. de danske Cikoriefabrikker. Prot.: E Klein.
- Cikoriefabrikken Sønderjylland, Akts. Akts. de danske Cikoriefabrikker. Prot.: E Klein.
- Cimbria, Akts. Fabr. af Cement og Kalk og Eksport af Kridt. Bestyrelsen består af 2 Forretningsf.: MIIT Quistorp og AFO Petersen, som begge tegner Frm. Aktk. 550,000 Kr.
- Cimbria Symaskiner ved PJ Rasmussen. Indeh. PJ Rasmussen.
- Cirkusetablisementet, Akts. Bestyrelse: HF Eiermann (Formand) FC Krabbe og HC Rodian. Frm. tegnes af Formanden i Foren. med et af de andre Bestyrelsesmedl. Aktk. 270,000 Kr.
- Cito ved Ewald Arker, Hdl. Indeh. VCE Arker.
- Citta, Akts., Detailhdl. Bestyrelse: A Bjørck, O Kjørulff og A Christian, af hvilke to i Foren. tegner Frm. Prot.: Karen II Kjørulff. Aktk. 1200 Kr.
- Citus ved Th. Lippert & Co., Fabr. Indeh. TAF Lippert og HM Petersen.
- City, Akts., Smørdhl. Bestyrelse: Carl Jensen (Formand), der tegner Frm., og CC Søe. Aktk. 1200 Kr. (Frdbg.).
- Citybageriet, Akts. Bestyrelse: MMJ Larsson, der tegner Frm. og CJF Svensen. Aktk. 2000 Kr.
- City-Chic ved Axel Sørensen, Hdl. Indeh. AC Sørensen.
- City, elektrisk Fodtøjs- og Reparatørfabrik, Akts. Bestyrelse: VO Bømler og SP Sørensen, der hver for sig tegner Frm. Aktk. 2000 Kr.
- Citytrykkeriet ved Laur. Madsen og Vald. Carlsen. Indeh. CPL Madsen og VVA Carlsen.
- City Vinhdl. ved M Zernichow. Indeh. M Zernichow.
- Claro, Akts., Detailhdl. Bestyrelse: GMR Jensen. Indeh. Johanne Jensen og R Christiansen, der i Foren. tegner Frm. Aktk. 1000 Kr.
- Clausen Brødrene, Haandv. Indeh. BCL Clausen og FCG Clausen.
- Clausen CG & Co., Hdl. Indeh. GA Jensen.
- Clausen's HIA Efflt., Haandv. Indeh. HP Hølgersen.
- Clausen J & Co., Hdl. Indeh. GCF Hansen.
- Clausen M, Hdl. Indeh. MD Clausen og SP Knoblow.
- Clausen & Stuckenberg, Hdl. Indeh. VET Clausen og TF Stuckenberg.
- Clausen Victor, Hdl. Indeh. VA Clausen.
- Claussen AV & Co., Haandv. Indeh. AVT Clausen.
- Clémens Efflt. (se Universitetsbogbinder).
- Clemmensen H, Haandv. Indeh. VH Clemmensen.
- Cloëtta Brødrene, Fabr. FB Cloëtta. Prot.: AT H Prehn.
- Clorius Brødrene, Akts. Bestyrelse: AW Clorius, OT Clorius og HC Clorius, af hvilke to i Foren. tegner Frm. Aktk. 16,000 Kr. Prot.: AW Clorius og OT Clorius. (Frdbg.).

Cocolith-Foreningen, Harald Rump, Hdl. og Haandv. Indeh. HEA Rump.

Cohen's I Bogtrykkerier, Akts. Bestyrelsen bestaar af en adm. Direktør: GA Bach, der er eneberettiget til at tegne Frm., og et Tilsynsraad paa 3 Medlemmer. Aktk. 200,000 Kr.

Cohen Lauritz, Hdl. Indeh. LA Cohen. Prok.: Pauline S Cohen og Ida P Cohen.

Cohen Martin & Co., Vekselerer. Indeh. M Cohen. Prok.: FA Lorek.

Cohen MH & Lamm, Vekselerer og Bankierforetn. Indeh. AF Lamm. Prok.: Aage J. Trier.

Cohen Siegfried & Co., Hdl. Indeh. SA Cohen.

Cohn Albert B., Hdl. Indeh. AB Cohn og CG Moritz.

Cohn MB, Hdl. Indeh. S Cohn, A Cohn og B Cohn.

Cohn Sofus, Hdl. Indeh. S Cohn.

Cohn Viggo, Hdl. Indeh. VS Cohn.

Colberg's HA Effl., Hdl. Indeh. LP Knudsen og H Land.

Colding Wilh. & Co., Hdl. Indeh. TE Colding. Prok.: Aage W Colding og A Rasmussen.

Collette ved Jørgensen, Hdl. Indeh. HJ Jørgensen.

Collstrop R, Hdl. Indeh. A Collstrop. Prok.: AT Schmidt alene, ES Svendsen og E Bülow i Foren.

Columbia, Akts., driver Fabr. af og Handel med Cykler. Bestyrelse: APV Olsen, JH Jessen og HC Jørgensen, der to i Foren. tegner Frm. Kap. er 72,000 Kr. Prok.: JA Lange.

Columbia Photograph Magazin ved Paul Mortensen, Indeh. PM Mortensen.

Commercial internationalt Industri- & Handelsbureau, Akts. Bestyrelse: EP Nielsen, P Rosen-gaard, OA Stegvillan og A Kristjansen, af hvilke to i Foren. tegner Frm. Aktk. 2000 Kr. Prok.: F Petersen i Foren. med et Bestyrelsesmedl. (Frdbg.).

Commercial Union Assurance Company, Int., et Akts. i London. Aktk. Lst. 2,500,000. Hverværende Bestyrere, Brandassurance: A Gudske Hvalsoe & Co. Transportforsikring: CCBL Brorson. Prok.: MP Levig.

Concordia, Akts., en gros, Hdl. Bestyrelse: KM Andersen (Formand) og CJ Gade (Kasserer), der i Foren. tegner Frm. Aktk. 10,000 Kr. Prok.: W Møller. (Frdbg.).

Concurrenften ved D Schmidt, Hdl. Indeh. DWI Schmidt. Prok.: CP Holm.

Consol, Akts. Mineralvandsfabr. Bestyrelse: IIP Jensen (Formand), R Andersen og VRA Pals. Frm. tegnes af Formanden. Aktk. 68,000 Kr.

Continental Bodega Companys Depot, The, ved A Hansen. Indeh. AT Hansen.

Continental Dunlop Pneumatic Tyre Co.'s danske Filial, The, ved Wm. Gunn. Indeh. Wm. Gunn. Prok.: JP Coulter og CR Fisher.

Continental Films Co., Akts. Bestyrelse: GF Biehl, der tegner Frm. GH Biehl, Flensborg, og ABP Salomonsen. Aktk. 40,000 Kr.

Cook Thos & Son ved WG Kirk, Filial af Vekseler- og Bankforetn. Indeh. WG Kirk.

Copenhagen, Hdl. og Fabr. Indeh. LCA Glad. Prok.: JE Glad.

Copenhagen Butter Packing Co., The, ved Keller, Restorff og Rindom. OFE Keller, VD Restorff og AJP Rindom, der to i Foren. tegner Frm.

Copenhagen Export Co., The, Akts. Bestyrelse: LE Bruun, der tegner Frm. Aktk. 50,000 Kr. Prok.: TC Thomassen og ACS Nielsen i Foren.

Copenhagen Preserved Butter Company, Wm. Bagger & Co. Indeh. LE Bruun. Prok.: TC Thomassen og ACS Nielsen i Foren.

Copenhagen Rennet Extrakt & Color Manufactory by GC Starup. Indeh. GC Starup.

Corn Products Co. mit beskranktet Haftung, Hamburg, Filial af, Indeh. IL Cardozo.

Creditreformforeningens Akts. Inkassations- og Assuranceforetn. m. m. Bestyrelse: CA Jørgensen, AC Oxen og CV Quaade, der to i Foren. tegner Frm. Aktk. 120,000 Kr.

Crome & Goldschmidt's Eneudsalg paa Nørrebro ved Lauritz Jacobsen, Akts. Indeh. LJ Jacobsen.

Crome & Goldschmidt's Fabrikkeres Filial, Akts. Foreningen bestyres af AKH Wilmer, som underskriver Frm. med Vedføjelse af eget Navn.

Crome & Goldschmidt's Fabrikkeres samt Horsens Tagthus's Ene-Oplag og Udsalg for Østerbro ved Jacob M Schmidt. Indeh. JM Schmidt.

Crome & Goldschmidt's Fabrikkeres samt Horsens Tagthus's Ene-Udsalg for Krstbvn. ved Preben Buchtrup. Indeh. PA Buchtrup.

Crome & Goldschmidt's Fabrikkeres samt Horsens Tagthus's Ene-Oplag og Udsalg for Vesterbro og Frdbg. ved Carl Winblad. Indeh. CMII Winblad.

Crone V & Møller, Hdl. Indeh. V Crone og PV Møller, der i Foren. tegner Frm. Prok.: Hver af Indeh. i Forening med ACL Sørensen.

Crown-Butter Export Co., The, Akts. Bestyrelse: HS Plum og TSB Plum (adm. Direktør) PG C Jensen, C Bech, Engelsholm, H Hammerich, C Sehested-Juul, Ravnholt og V Goldschmidt. Frm. tegnes af de adm. Direktører, hver for sig, eller to af de andre Bestyrelsesmedl. i Foren. Prok.: E Yding i Foren. med A Hansen eller V Christensen. Aktk. 350,000 Kr., hvoraf Halvdelen er anbragt i Akts. The United Danish Butter Preserving Co., Int.

Cumann's J Effl., Haandv. Indeh. CC Olsen.

Curdt's Otto Effl., Hdl. Indeh. AN Olsen.

Cyklefabrikken Danevirke, Akts. Bestyrelse: J Nielsen og C Hansen, der i Foren. tegner Frm. Aktk. 1000 Kr.

Cyklefabrikken Danmark ved Adler Peter Johansen. Indeh. AP Johansen. (Frdbg.).

Cyklefabrikken Heimdal ved C Ramm. Indeh. J CD Ramm.

Cyklefabrikken Iris ved JC Jacobsen. Indeh. JC Jacobsen.

Cyklefabrikken Sport ved Chr. Hansen. Indeh. C Hansen.

Cyklefabrikken Zenia, Akts. Bestyrelse: J Thorvaldsen-Hansen, Formand, NPJ Ørholm og A L Nielsen. Frm. tegnes enten af Formanden alene eller af de to andre Bestyrelsesmedl. i Foren. Aktk. 50,000 Kr. Prok.: AL Nielsen.

Cykleforretningen „Dansk Victor“ ved Fr. Grunnet. Indeh. NAAF Grunnet.

Cykleforretningen Centaur, Akts. Bestyrelse: CC O Priegaard, LC Larsen og HGL Gregersen, der i Foren. tegner Frm. Aktk. 5000 Kr. Prok.: HGL Gregersen. (Nordre Birk).

Cykleforretningen La bella ved D Lundsten. Indeh. DPA Lundsten.

Cykleforretningen Pacific, Akts. Cyklereparat. Bestyrer: S Johann, der tegner Frm. Prok.: AP Andersen. Aktk. 500 Kr.

Cykelakerieret Stjernen ved Carl Rydman. Indeh. CS Rydman.

Cykle- & Motorfabrikken „Dansk Ørsted“, Akts. Bestyrelse: P Petersen, der tegner Frm. og JE Olsen. Prok.: G Bengtson. Aktk. 5000 Kr. (Frdbg.).

Cykle- & Motorfabrikken Kjøbenhavn ved Carl Nielsen. Indeh. CM Nielsen.

Cykletyveri-Forsikrings-Akts. Dana. Bestyrelse: KV Pedersen, der tegner Frm. Aktk. 14,400 Kr.

Daell's Varehus. Indeh. CDC Daell.

Dagbladet „Politiken“, Akts. Bestyrelse: O Johansen (Formand), G Philipsen og FM Olsen, samt de paa Bladet navngivne Redaktører: H PO Cayling og O Rode. Frm. tegnes af Formanden i Foren. med to Bestyrelsesmedl. Aktk. 510,000 Kr. Prok.: CN Jespersen.

Dahl Aage, Hdl. Indeh. N Aage Dahl.

Dahl Aklvild, Christensen & Matthæi's Effl., Haandv., Indeh. AJE Dahl.

Dahl Anders, Hdl. Indeh. ASJ Dahl.

Dahl's Anders Fabr. Udsalg, Aage Hviid. Indeh. Aage N Hviid.

Dahl Brødrene, Hdl. Indeh. VFJS Dahl og CS Dahl.

Dahl Carl & Co., Hdl. og Haandv. Indeh. SW Christensen.

Dahl's Carl Rullegardinsfabrik, Akts. Bestyrelse: CAT Dahl jun. og CP Faurholt, der i Foren. tegner Frm. Aktk. 10,000 Kr. Prok.: CP Faurholt. (Kbhvn. og Frdbg.).

Dahl's EF Enke, Indeh. Hofjuveler J Th. Dahl.

Dahl Einar S, Hdl. Indeh. ES Dahl.

Dahl's Ernst Tapet-, Rullegardin- og Persienne-Fabrik. Indeh. Edl M Dahl.

Dahl's Fabriks Udsalg ved S Josephsen. Indeh. SAJ Josephsen.

Dahl's HC Effl., Hofskomager. Indeh. WF Bahnsen.

Dahl's J, Fabrik. Indeh. JJP Dahl.

Dahl's P, Fabrikker, Akts. Bestyrelse: GA Broomé og PAV Dahl, der i Foren. tegner Frm. Aktk. 50,000 Kr. (Nordre Birk).

Dahl WF & Son, Haandv. VV Bisted.

Dahl's Wiggo, Porcelænforetn. ved Clement Dahl. Indeh. CJ Dahl.

Dahlenborg J, Hdl. Indeh. J Dahlenborg. Prok.: T Prior.

Dah'sgaard's Chr. Effl., Chr. Mikkelsen, Haandv. Indeh. C Mikkelsen.

Dahlman Brødrene F & L, Haandv. Indeh. Th. FO Dahlman og JLF Petersen.

Dahlmanns Sværtfabr. ved Th. Dahlman og Lauritz Petersen. Indeh. TOF Dahlman og JLF Petersen.

Dalgaard Th., Hdl. Indeh. T Dalgaard. Prok.: HPH Dalgaard.

Dalhoffs H Son, Hofgørtler. Indeh. VPV Dalhoff.

Dall JP, Hdl. Indeh. JP Dall. Prok.: JH Glæiser og KP Venge i Foren.

Dalsgaard Daniel, Nikolai Taarns Kaffebed, Akts. Bestyrelse: CS Harris og ND Dalsgaard, der i Foren. tegner Frm. Prok.: CS Harris. Aktk. 50,000 Kr.

Dam NS & Co., Hdl. Indeh. Petra C Dam. Prok.: JC Nielsen.

Dam Thor, Hdl. Indeh. T Dam.

Damborg Chs. & Wiberg, Hdl. Indeh. CAP Damborg og NC Wiberg, der tegner Frm. i Foren.

Damerus Blad, Akts. Bestyrelse: EH Petersen, der tegner Frm. Aktk. 5000 Kr.

Damerus Linnedmagasin ved P Bojesen. Indeh. Palma C Bojesen.

Damm C & B Eriksen, Haandv. Indeh. B Eriksen.

Damp-Korkvarefabrikken Danmark, Akts. Bestyrelse: R Jensen, der er adm. Direkt. og eneberettiget til at tegne Frm., og CLJ Olesen. Aktk. 500,000 Kr. (Frdbg.).

Dampmøllerne Alliance, Akts. Bestyrelse: SHG Andersen, CJ Ulrich, CLK Røthe, O Skovgaard-Petersen og PF Nielsen, af hvilke tre i

Foren. tegner Frm. Aktk. 600,000 Kr. Prok.: P F Nielsen, alene OW Nielsen og JC Madsen i Foren.

Dampsejpefabrikken Prima ved Pedersen. Indeh. J Pedersen.

Dampvaskeriet Phonix ved Ingeborg Blenner. Indeh. Ingeborg FM Blenner.

Dampvaskeriet Solvang ved JK Jensen. Indeh. JK Jensen.

Danchell's Fabrikker ved WII Danchell og SC Jensen. Indeh. WII Danchell og SC Jensen. Frm. tegnes kun af sidstn. Prok.: WII Danchell og TCF Caspersen i Foren.

Danefærd, Chr. Rasmussen, Akts. Høkerhdl. Bestyrer: C Rasmussen, der tegner Frm. Aktk. 400 Kr.

Dania ved Carl Jensen, Hdl. Indeh. C Jensen. (Frdbg.).

Danica ved Cornelius Stau, Hdl. Indeh. C Stau.

Danish Butter Colour Co., Blauenfeldt & Tvede. J Blauenfeldt og HHAJ Tvede, der hver for sig underskr. Frm. med Tilføjelse af eget Navn. Deres private Gæld er Frm. uvedkommende. (Kbhvn. og Nordre Birk).

Danish Butler Co., The, ved Keller og Restorff. Indeh. OFE Keller og DV Restorff.

Danish Butter Export Union, The, ved J Stilling-Andersen. Indeh. JHMF Stilling-Andersen.

Danish Egg Export Company, The, Akts. Bestyrelse: EC Høst (adm. Direkt.) og CAJ Hølbæk, Skodsborg. Frm. tegnes af den adm. Direkt. Prok.: TA Poulsen. Aktk. 70,000 Kr.

Danish Export Society, The, Indeh. V Holm.

Danish Import and Export Mercury, Sally Darvild. Indeh. S Darvild.

Danish Islands Preserved Butter Company, The. Indeh. LE Bruun. Prok.: TC Thomassen og ACS Nielsen i Foren.

Danish Leather Clothing Company, The, Akts., drives af Akts. J Moresco.

Danish Produce Export, The, (Den danske Produkt Eksport), V Schwartz. Indeh. V Schwartz.

Danish Straw Export, Ltd., Akts. Bestyrelse: N M Jørgensen, A Ammitzbøll, GW Jørgensen og WP Hansen, af hvilke to i Foren. tegner Frm. Aktk. 40,000 Kr.

Danmarks Fotløjsfabr. ved I Blok. Indeh. JJ Blok. (Frdbg.).

Danmarks største og billigste Herre-Beklædnings-Magasin ved Jens Kjeldsen, Akts. Indeh. Akts. Jens Kjeldsens Herreklædning.

Danmarks Æg Eksport, Akts. Bestyrelse: NC Schurmann (Direktør), AJ Wiuff, Asnaes, RD Hansen, L Eriksen og WII Dørrfer. Frm. tegnes enten af Direktøren alene, eller af to andre Bestyrelsesmedl. i Foren. Aktk. 40,000 Kr.

Dannebrogsgades Kaffeмагазин ved A Petersen. Indeh. Anna S Petersen.

Dannebrogsgades Viktualiehdl., Akts. Bestyrer: Jens Nielsen, der tegner Frm. Aktk. 3500 Kr.

Dannevang, Akts., Smørhdl. Bestyrelse: PO Larsen og GA Nielsen, der hver for sig tegner Frm. Aktk. 2000 Kr.

Dannevirke, Akts. Detailhdl. Bestyrelse: PO Larsen, (Formand) og GA Nielsen, der hver for sig tegner Frm. Aktk. 2000 Kr.

Dansk Acetylen Gasværk ved H Gabe. Indeh. H FG Gabe. (Frdbg.).

Dansk Aktieselskab Continental-Caoutchouc & Gutta-Percha Comp. Bestyrelse: H Voigt, JL Nathansen, S Seligmann, W Tischbein og G Beck, de tre sidstn. boende i Hannover. Frm. tegnes af to Bestyrelsesmedl. i Foren. Prok.: H Voigt. Aktk. 50,000 Kr.

Dansk Aktieselskab for fotografisk Industri. Bestyrelse: PP Damgaard og EC Froberg, der i Foren. tegner Frm. Aktk. 16,000 Kr., deraf 6900 Kr. i Præferencaktier.

Dansk Aktieselskab for Selas Belysning. Bestyrelse: JOJ Hornum, ARV Karlson, PD Marshall, HG Trolle og PH Schmidt, der to i Foren. tegner Frm. Aktk. 105,000 Kr.

Dansk Aktieselskab Septic Tank, Forretn. ved Anlæg og Drift af Septic Tanks. Bestyrelse: UH Hansen, GAF Clauson-Kaas, HJ Nyborg og CEFH Clauson-Kaas, adm. Direkt. Frm. tegnes enten af den adm. Direkt. alene, eller af to andre Bestyrelsesmedl. i Forening. Aktk. 55,000 Kr.

Dansk Aktieselskab Siemens-Schuckert, udfører elektr. Anlæg og driver Fabr. af elektr. Art. m. m. Bestyrelse: KI Lund, CG Høst, RP Hartmann og A Levy, der to i Foren. tegner Frm. Aktk. 450,000 Kr.

Dansk Aktieselskab Sinalco, Fabr. af alkoholfrio Drikkevarer. Bestyrelse: CFA Jensen, Aarhus, EYL Vett og PM Ørnsnes, der to i Foren. tegner Frm. Prok.: PM Ørnsnes. Aktk. 50,000 Kr.

Dansk Amerikansk Handelselskab, Akts. Bestyrelse: A Schibbye og JZ Thorvaldsen Hansen, der hver for sig tegner Frm. Aktk. 125,000 Kr.

Dansk-amerikansk Sækkemarkfabrik ved Niels Nielsen & Co. Indeh. N Nielsen.

Dansk-amerikansk Tandsystem ved P Damm. Indeh. PS Damm.

Dansk Anker Cykle ved G Christoffersen. Indeh. GC Christoffersen. (Frdbg.).

Dansk Arbejderbank, Sparekasse samt Laane- og Forsørgelseskasse. Bestyrelsen bestaar af den adm. Direktør, JPC Valentiner og de kontr. Direktører JH Deutzer og P Hansen, der hver for sig tegner Frm. Aktk. 63,740 Kr.

- Dansk Asfaltfabrik, Akts. Bestyrer: JC Jørgensen, der tegner Frm. Aktk. 5000 Kr.
- Dansk Aspirator Forretning ved Carl Brønson. Indeh. CGBL Brønson.
- Dansk Automatorforsikring, Akts. Bestyrer: C Nielsen, der tegner Frm. Aktk. 10,000 Kr. Prok.: Magdalene F Nielsen.
- Dansk Automatkompagni, Akts. Bestyrer: O Brenner, EB Korch, JC Høytrup, NM Kjer og C Lipmann, der to i Foren. tegner Frm. Aktk. 65,000 Kr.
- Dansk Bædeovnsfabrik ved A Rygaard. Indeh. A GM Rygaard.
- Dansk Beklædningskompagni, Akts. Bestyrer: P Pagh, CF Larsen (Direktør), der hver for sig tegner Frm. samt OC Christensen, Roskilde. Aktk. 60,000 Kr.
- Dansk Beklædnings Oplag, Victor Kølle. Indeh. VOL Kølle.
- Dansk Beton-Bjælke Kompagni (Ingeniørkapt. Mohls Patent). Akts. Bestyrer: LS Levin (Formand), WOF Boas, CFM Lehman, WC Hansen og NF Møhl. Frm. tegnes enten af Formanden alene, eller af tre andre Bestyrelsesmedl. i Foren. Aktk. 15,000 Kr. Prok.: NF Møhl.
- Dansk Bitter Fabrik ved Hans Chr. Rasch. Indeh. HICJ Rasch.
- Dansk Bogforlag. Bestyrer: PA Hansen (Formand), SJC Raft (Næstformand), NP Nelson, J Olsen, P Hansen, HIL Henriksen og L Munderspach. Frm. tegnes af Formanden eller Næstformanden, hver især i Foren. med to Bestyrelsesmedl. Kapitalen er vekslende. Prok.: J Olsen. (Frdbg.).
- Dansk Byggeselskab, Akts. Bestyrer: NII Jensen, der tegner Frm. Aktk. 20,000 Kr.
- Dansk Børnefordøjfabr., ved EF Jacob, et Kommanditselskab.
- Dansk Chamottetvare-Fabrik Int., et Selsk. med begrænset Ansvar. L Edelstein er Forretningsfører og tegner Frm. Kapit. er 175,000 Kr. Prok.: HG Edelstein i Foren. med S Goldschmidt eller Ingeborg Jensen.
- Dansk Cigar-kassefabrik, Akts. Bestyrer: JØ Apmann (Formand) og AH Meyer, Frm. tegnes af Formanden. Aktk. 5500 Kr.
- Dansk Chromlæderfabr., Int., et Selsk. med begrænset Ansvar. Bestyrer: CG Lundstedt, S N Meyer, OMC Borum, MA Ballin, FFO Klenow og OTW Klenow, der to i Foren. tegner Frm. Den indsk. Kapit. er 100,000 Kr.
- Dansk Clichéfabrik ved Hjalmar Carlsen. Indeh. HJ Carlsen.
- Dansk Cremal Fabrik ved MS Hansen. Indeh. M S Hansen.
- Dansk Cykle Assurance, Akts. Bestyrer: VD Rantzau, H Nielsen, CV Fischer og PE Kolde-rup-Rosenvinge, der er Kontrolkommitterede, samt LC Skaarup, Direktør, der to i Foren. tegner Frm. Aktk. 20,000 Kr.
- Dansk Cyklefabr. Brennabor, Akts. Bestyrer: Ingrid W Christensen (Formand), der tegner Frm. og Dagmar FM Petersen, Aktk. 10,000 Kr.
- Dansk Cykle-Forsendelse, Thorvald Lippert. Indeh. TAF Lippert.
- Dansk Cykle-Karousel-Kompagni, Akts. Bestyrer: HV Frederiksen, der tegner Frm. og M VC Olsen. Aktk. 1200 Kr.
- Dansk Cykle- og Maskin-Import, Akts. Bestyrer: L Johansen, der tegner Frm. Prok.: P Petersen. Aktk. 10,000 Kr.
- Dansk Dental Depot, Akts. Bestyrer: CE Svendsen (Direktør), HS Stürup, CLH Jensen, NPR Boherg og B Andersen. Frm. tegnes af Direktøren alene, eller af Flertallet af de øvrige Bestyrelsesmedl. i Foren. Aktk. 63,000 Kr.
- Dansk Destillation, Akts. Fabr. og Hdl. af Spirituosa. Bestyrer: KC Lassen, J Kielland, LJJ Piculell og J Petersen, af hvilke to i Foren. tegner Frm. Aktk. 10,000 Kr.
- Dansk elektrisk Fabrik Seldan, Akts. Bestyrelsen bestaar af en Kontrolkomité: VC Knuth, FV Grüner og AHA Schrader samt en Direktør: S Darvild. Aktk. 150,000 Kr. Akts. er traadt i Likvidation, under hvilken Frm. tegnes af Bestyrelsens Medl. AHA Schrader og FW Grüner samt BM Bendixen og FG Brønning, to i Foren.
- Dansk-engelsk Tekompagni ved Thor Dam og Ferd. J Heymann, Hdl. Indeh. T Dam.
- Dansk Eksport Handels Kompagni, Akts. (The Danish Export Trading Company). Bestyrer: HHAJ Tvede, JS Møller, AC Hansen og A Wulff (Formand). Aktk. 100,000 Kr. Akts. er traadt i Likvidation under Ledelse af Likvidatorerne: JS Møller, HHAJ Tvede og A Wulff, Aarhus. Sidstn. tegner Frm. under Likvidationen.
- Dansk Farvefabrik, System Holzapfel, Akts. Bestyrer: FR Hansen, E Thielson og H Rechtenitz, af hvilke to i Foren. tegner Frm. Aktk. 200,000 Kr. Prok.: CP Seidelin.
- Dansk Farvevare Kompagni, Akts. Bestyrer: C V Schulstede og CE Walsøe, der hver for sig tegner Frm. Prok.: GFJ Reich. Aktk. 15,000 Kr. (Nordre Birk).
- Dansk Films Comp., Akts. Bestyrer: PJH Meder, der tegner Frm. og M Nybæk, Holstebro. Aktk. 10,000 Kr.
- Dansk Filtvarefabr., Akts. Bestyrer: CFJ Dühr og R Madsen, der hver for sig tegner Frm. Aktk. 47,000 Kr.
- Dansk Foderstof-Import, Akts. Bestyrer: AVH Jensen og BJH Schult, der i Foren. tegner Frm. Aktk. 30,000 Kr.
- Dansk Folkforsikringsanstalt, Akts., Livsforsikringsvirksomhed. Bestyrelsen betaar af en Kontrolkomité: PA Jerichau-Christensen, HCR Cronne og C Winther, samt en adm. Direktør: W PH Hansen. Frm. tegnes af den adm. Direktør i Foren. med et Medl. af Kontrolkomitéen. Aktk. 1/2 Mill. Kr.
- Dansk Fotograf Magasin ved AV Swendsen. Indeh. AV Swendsen.
- Dansk Forniklingsanstalt, J Hansen. Prok.: CJ Hansen.
- Dansk Forsøvningsanstalt, J Hansen. Prok.: C J Hansen og OM Møller.
- Dansk Frøavis Kompagni og Markfrøkontoret (Trifolium) Akts. Bestyrelsen bestaar af et Bestyrelsesraad: AV Tesdorpf (Formand), OTC Guldencrone (Næstformand), HV Tønderlund, H E v. Beck, V Huus, Næstved, JQM Willumsen og GV Hage samt en Direktion: JJM Larsen og C Maag, der er Direktører, og AL Maag, der er Suppleant. Frm. tegnes enten af en Direktør i Foren. med et andet Bestyrelsesmedl. eller af Suppleanten i Foren. med en Direktør eller et Medl. af Bestyrelsesraadet. Aktk. 350,000 Kr.
- Dansk Proforsyning, Hdl. Indeh. J Hansen. Prok.: Laura B Schmidt.
- Dansk Færøsk Havfiskeriselskab, Akts. Bestyrer: EE Andersen, R Rothe, HJH Andersen, C Rasmussen, N Andreasen og OE Andersen (Forretningsf.). Frm. tegnes af Forretningsf. Aktk. 100,000 Kr. Prok.: N Andreasen.
- Dansk Gardin- og Tekstil-Fabrik, Akts. Bestyrer: GS Hasselbalch, der tegner Frm., samt HFW Dietrichson og S Hasselbalch. Aktk. 1 Mill. Kr. Prok.: GP Jensen.
- Dansk Gardin- og Textilfabr. (Filial). Akts. Indeh. Akts. Dansk Gardin- og Textilfabr. i Kbhvn. Prok.: G Kayesen. (Lyngby).
- Dansk Gips-Industri-Komp., Akts. Bestyrer: E Lythang-Petersen og P Philipson, der i Foren. tegner Frm. Aktk. 75,000 Kr. Prok.: J Buch i Foren. med et Bestyrelsesmedl. (Frdbg.).
- Dansk Gips- og Cementskillemsfabrik ved Rud. Høst. Indeh. RM Høst. (Frdbg.).
- Dansk Glasflisefabrik, Akts. Bestyrer: FA Tramm og CJ With, der i Foren. tegner Frm. Aktk. 5500 Kr.
- Dansk Glasforsikrings-Aktieselskab „Prudentia“. Bestyrer: Frm. CB Lohrer. Aktk. 50,000 Kr.
- Dansk Glasindustri, AP Nørlund. Indeh. AP Nørlund.
- Dansk Glas- og Cykle-Tyveri-Forsikrings-Akts. Bestyrer: OA Rechenдорff og WT Rechen-dorff. Frm. tegnes af sidstn. Akt. 50,000 Kr.
- Dansk Glødematfabr. Helios, Akts. Bestyrer: S Haabroe, L Heerskind og LPV Elper, af hvilke to i Foren. tegner Frm. og N Bjerre. Prok.: M JII Lilimo i Foren. m. et af Bestyrelsens Medl. Aktk. 52,000 Kr.
- Dansk Gulvkludfabrik ved CP Thomsen. Indeh. CP Thomsen.
- Dansk Handelskompagni, Akts. Bestyrer: HC Siger og SC Fogh, der hver for sig tegner Frm. Aktk. 10,000 Kr.
- Dansk Hattefabrik, Akts. Bestyrer: HPH Cohn, FJHMEJ Daverkosen og PM Meyer, af hvilke den første tegner Frm. alene, de to sidstn. i Foren. Aktk. 200,000 Kr.
- Dansk Hjemmesko Fabrik ved P Caspersen. Indeh. P Caspersen. (Frdbg.).
- Dansk Hjemme Virke, HJA Hansen, Hdl. Indeh. HJA Hansen.
- Dansk-Hollandsk Kaffe-Kompagni. Indeh. EM Møller.
- Dansk-Hollandsk-Tobakshus ved Einar Lassen. Indeh. EV Lassen. (Frdbg.).
- Dansk Huudebureau ved Bagre & Ingolff Petersen. Indeh. AN Bagge og EI Petersen, der i Foren. tegner Frm.
- Dansk Iyalfangst- og Fiskeri-Akts. Bestyrer: A Wattne og E With, der i Foren. tegner Frm. Aktk. 150,000 Kr.
- Dansk Import Kompagni, Akts. Detailhdi. Bestyrer: PJH Meder og T Sørensen, der hver for sig tegner Frm. Aktk. 5000 Kr.
- Dansk Imprægneringskompagni, Akts. Virksomhed ved Imprægnering af Træ og andre brændbare Stoffer. Bestyrer: OE Hansen, EK Levy og A Fugmann, af hvilke to i Foren. tegner Frm. Aktk. 75,000 Kr. Prok.: har den adm. Direktør: F Andersen. (Frdbg.).
- Dansk Industri ved Bagge Petersen. Indeh. NB Petersen. Prok.: SF Steffens.
- Dansk Installations Bureau, Akts. Bestyrer: E C Danjelsen (Formand), og E Ertberg, der i Foren. tegner Frm. Aktk. 2000 Kr. Prok.: EC Danjelsen. (Frdbg.).
- Dansk Isoleringfabrik ved Valdemar Hansen. Indeh. VNP Hansen. (Frdbg.).
- Dansk JVA Comp. ved Victor I'andrup, et Kommanditselskab, Hdl. Ansv. Deltager: V Pandrup.
- Dansk Kaffe-Bod ved B Dons Blædel. Indeh. BI D Blædel.
- Dansk Kaffebrønderi, Akts. Bestyrer: NN Munding, EC Lauridsen (kaldet Chr. Enevoldsen) og P Petersen. Frm. tegnes alene af sidstn. Aktk. 7100 Kr.
- Dansk Karton Fabrik, J Bøgelund, J Bruun. Indeh. JAB Bruun.
- Dansk Kautionsforsikrings-Akts. Bestyrer: C Torp, Formand, Aage P Bramsen Næstformand, A Albeck, JA Lefolli og A Worm, der to i Foren. tegner Frm. Aktk. 1 Mill. Kr.
- Dansk Keramik- og Flisefabrik, Akts. Bestyrer: EV Schaumburg, CPA Kjærsgaard, MLG Korch, Odense, og HP Glud, af hvilke to i Foren. tegner Frm. Aktk. 90,000 Kr.
- Dansk Kinematograf Fabrik, Akts. Bestyrer: HC Heidemann og C Jensen, der i Foren. tegner Frm., samt C Heidemann. Aktk. 4000 Kr.
- Dansk Kjølenefabrik, Akts. Bestyrer: FV Gündel (Direkt.), der tegner Frm. og GF Karberg. Aktk. 4000 Kr.
- Dansk Klædeskofabr. ved Møller. Indeh. JED Møller.
- Dansk Kommissionsforretning, Akts. Hdl. med Korn og Foderstoffer. Bestyrer: LC Huld, E K Levy, NL Thomsen og HV Andersen, af hvilke to i Foren. tegner Frm. Prok.: LC Huld, Minna Ørnberg og Anna Jensen, to i Foren. Aktk. 50,000 Kr.
- Dansk Kompagni for automatisk Salg ved Brødr. Cloetta, Frm. Brødrene Cloetta.
- Dansk Korklinol Kompagni, H Arnsted & Co., et Kommanditselsk. Indeh. IIP Arnsted. (Frdbg.).
- Dansk Korsfæbrik ved Mortensen og Fasmer. Clara J Mortensen og Nathalie F Fasmer.
- Dansk Kortforsyning ved J Knudsen. Indeh. J Knudsen.
- Dansk Kunstbroderi-Magasin ved M Madsen. Indeh. Maria C Madsen.
- Dansk Kunstflidforening, et Selsk. med begrænset Ansvar, der driver Hdl. Indeh. Emmareize HJM Gad er Formand og tegner Frm. Aktk. 4000 Kr.
- Dansk Købmandsbank, Laane- og Notebank, Akts. Bestyrer: CP Lauridsen (Direktør), P A Andersen, AP Olsen og FCW Paustian (Kontrolkommitterede) samt JB Thomsen og W Jørgensen. Frm. tegnes enten af de tre Kontrolkommitterede i Foren., eller af en af disse og Direktøren i Foren. Aktk. 15,000 Kr.
- Dansk Lactin-Kompagni, Akts., Fabr. af Næringspulver. Bestyrer: HCO Rosenkrantz (Formand), der tegner Frm., og CM Fenger. Prok.: CM Fenger. Aktk. 10,000 Kr.
- Dansk Laktarnisfabrik ved L Weihe. Indeh. LE Weihe. (Vally).
- Dansk Legeløj, Akts. Bestyrer: Købmd. J Cohn, Gøteborg, Gross. C Wright, Gøss. O Larsen (adm. Direkt.) og Overretssagf. C Lehmann. Frm. tegnes af den adm. Direkt. alene eller af to andre Bestyrelsesmedl. i Foren. Prok.: Fru A Larsen. Aktk. 24,000 Kr. (Frdbg.).
- Dansk Likørkompagni, Akts. Bestyrer: J van Deurs Jensen og CA Fode, der hver for sig tegner Frm. Aktk. 7000 Kr.
- Dansk Linoleumfabrik, C Olesen. Indeh. CLI Olesen.
- Dansk Landmandskontor ved H Etrrup, Hdl. Indeh. HNJ Etrrup.
- Dansk Lyvsreklame Aktieselskab. Bestyrer: KK Seidentanden, der tegner Frm. Aktk. 12,000 Kr.
- Dansk Manufakturindustri ved Hedvig Cohn. Indeh. Hedvig Cohn. Prok.: L Cohn.
- Dansk Maskin-Trædrejeri ved Axel Pedersen og Christian E Hansen. Indeh. AA Pedersen og CE Hansen.
- Dansk Mejeriforsyning, Indeh. MN Rand.
- Dansk Metal-Industri, Akts. Bestyrer: GSC Kirk, R Larsen og KK Kirk, af hvilke to i Foren. tegner Frm. Aktk. 42,000 Kr.
- Dansk Metalvarefabrik, Akts. Bestyrer: HR Sørensen (Formand), HC Vinther og G Winstedt, af hvilke to i Foren. tegner Frm. Aktk. 14,000 Kr. (Frdbg.).
- Dansk Multico-Aktieselskab. Bestyrer: Wol-sing-Jørgensen (adm. Direktør), AJ Enna og G Haldkjar. Frm. tegnes af den adm. Direktør. Aktk. 50,000 Kr. (Frdbg.).
- „Dansk Møbelbørs“, Akts. Bestyrer: CCM Jensen, Hilerød, (Formand), PCE Jensen (adm. Direkt.) og Sagf. VJ Leopold. Frm. tegnes af den adm. Direkt. Aktk. 2500 Kr. (Frdbg.).
- Dansk Møbelfabrik ved A Sperling. Indeh. ARV Sperling.
- Dansk Møbel-Industri ved W Bischoff. Indeh. W L Bischoff.
- Dansk Møbelindustri Fællesindkøb, Andels Selskab, et Selsk. med begrænset Ansvar. Bestyrer: EEA Born (Formand), NB Jørgensen (Næstformand), VC Rée (Bestyrer), JF Poulsen, AC Svendsen, CE Dahlmann, H Rasmussen og JP Hansen. Frm. tegnes af Formanden, Næstformanden og Bestyreren i Foren.
- Dansk Møbelsnedkeri, Chr. Duus. Indeh. HC Duus. Prok.: Elvine M Duus.
- Dansk Natteavgit, Akts. Bestyrer: B Kossmann, Køl, S Bernhard, Charlottenburg, Berlin og CLJ David, der hver for sig tegner Frm. Aktk. 100,000 Kr. Prok.: J Rippe og M Steiner i Foren.
- Dansk Normal Tid, Akts., Forretn. med central-regulerede Ure m. m. Bestyrer: PC Holm, T A Schäffer, EB Petersen, V Cohrt og F Wolff, af hvilke tre i Foren. tegner Frm. Aktk. 300,000 Kr. Prok.: O Wolff.

- Dansk Oleomargarinefabr., Akts. Bestyrelse: FE Westrup, der tegner Frm. Indeh. OFF Klenow og CB Thøgersen. Aktk. 150,000 Kr.
- Dansk Olie-Import ved N Sørensen. Indeh. NCA Sørensen. Prok.: Harriet Sørensen.
- Dansk Papirforsyning, S Petersen. Indeh. SJ Petersen.
- Dansk Papirposemaskine ved JA Schönberg & Co. og S Madsen & Co., et Kommanditselsk. Firmaet JA Schönberg & Co. ved Indeh. JAH Schönberg og Firmaet S Madsen & Co. ved Indeh. S Madsen og NP Gierring. Frm. tegnes af JAH Schönberg i Foren. med enten S Madsen eller NP Gierring. Prok.: JAH Schönberg.
- Dansk Papirvarefabr., Akts., driver Bog- og Sten- trykkeri samt Papirposefabr. Bestyrelse: JP Jønsen, der tegner Frm. Aktk. 220,000 Kr.
- Dansk Papyrolithfabrik, Akts. Bestyrelsen bestaar af et Bestyrelsesraad: GAF Clauson-Kaas, AO Lerche, SW Løvenskjold og N Rasmussen, samt en adm. Direktør: AVIFC Clauson-Kaas. Frm. tegnes enten af to af Bestyrelsesraadet Medl. i Foren. eller af den adm. Direkt. alene. Aktk. 100,000 Kr.
- Dansk Paramenthdl. ved M Buch, Indeh. Magdalene M Buch. Prok.: Alma AJ Krarup.
- Dansk Paraply-Fabrik ved Jonassen, Kolding og Nyborg. Indeh. CJO Jonassen og KON Kolding, der tegner Frm. i Foren.
- Dansk Patent Kontor, Akts. Bestyrelse: AJT Carlsen, der tegner Frm. alene, og G Oppenheim og LA du Plessis de Richelieu, der tegner Frm. i Foren. Aktk. 20,000 Kr. Prok.: JM Schellerup.
- Dansk Patent Vinduesfabrik, NII Jensen & Arnold Nebel. Indeh. NII Jensen og AF Nebel.
- Dansk Penselfabr., LP Brandt & Chr. Jørgensen. Indeh. LP Brandt og HC Jørgensen.
- Dansk Pensionat-Bureau, Akts. Bestyrelse: MI Rosenørn-Lang og A Rosenørn-Lang, der i Foren. tegner Frm. Aktk. 1000 Kr.
- Dansk Pinol Komp., Akts. Fabr. og Hdl. Bestyrelse: AH Therkelsen (Forretningsf.) og WR Clayton. Frm. tegnes af Forretningsf. Aktk. 10,000 Kr.
- Dansk Plüsch- og Møbelstof-Fabrik ved C Olesen. Indeh. CLJ Olesen og CCM Levsyohn.
- Dansk Produkthandel, Akts. Bestyrer: PJ Madsen, der tegner Frm. Aktk. 1000 Kr.
- Dansk Protokolforsyning, Vilhelm Jensen. Indeh. AV Jensen.
- Dansk Rammefabrik, V Christiansen. Indeh. EV Christiansen.
- Dansk Registrator Kompagni, Akts. Bestyrelse: AHM Jensen (Formand) og VJ Jacoby. Frm. tegnes af Formanden. Aktk. 2500 Kr.
- Dansk Reklame-Kunst ved Edmund Jacobsen. Haandv. Indeh. EA Jacobsen.
- Dansk Rekyrliffel Syndikat, Akts. Bestyrelse: S C Jensen, Formand, CH Christensen og C Winther. Frm. tegnes enten af Formanden alene eller af de to andre Bestyrelsesmedl. i Foren. Aktk. 1 Mill. Kr.
- Dansk Reproduktionsanstalt og Holms Reproduktionsanstalt, Akts. Bestyrelse: M Ray, FF Pio, BU Middelhøe, CH Schmidt og MM Warburg, af hvilke to i Foren. tegner Frm. Aktk. 48,500 Kr., deraf 17,000 Kr. i Præferencaktier. Prok.: BU Middelhøe og T Hiort i Foren.
- Dansk Rigeffabrik og Maskinsnedkeri ved Alex Hansen. Indeh. JA Hansen.
- Dansk-Russisk Cigaretforhandling Moscow ved Behr, Cohn. Indeh. B Cohn.
- Dansk-Russisk Vulkaniseringsanstalt, Akts. Bestyrelse: JP Andersen (Direktør), L Østrup og T Holm. Frm. tegnes af Direktøren alene, eller af to andre Bestyrelsesmedl. i Foren. Prok.: T Holm. Aktk. 15,000 Kr.
- Dansk Røghættfabrik ved Vald. Leisted. Indeh. VPA Leisted.
- Dansk Salgsbureau, Akts., Agentur & Kommissionshdl. Bestyrelse: CN Clausen og Aa Schwarztkopf, der i Foren. tegner Frm. Aktk. 10,000 Kr.
- Dansk Sandblæseri ved Olaf C Madsen. Indeh. OC Madsen.
- Dansk Selsefabrik, Jens Sand. Indeh. JT Sand.
- Dansk Selskab for Fabrikation af Maalere og Værkmateriel, Akts. (Forhen J Timm's Søner J & O Timm). Bestyrelse: CP Gjellerup (adm. Direkt.), EGII Chamon, FHJ Røll og G Heeley. Aktk. 200,000 Kr.
- Dansk Skindbeklædnings-Fabrik ved Frederik Petersen. Indeh. OF Petersen.
- Dansk Skovfrøhdl., NPA Bauditz. Indeh. NPA Bauditz.
- Dansk Sløjdiindustri ved Marius Jacobsen. Indeh. JCM Jacobsen.
- Dansk Smør Depot, Akts. Detailhdl. Bestyrelse: JC Jensen, der tegner Frm. og OII Christiansen. Aktk. 2000 Kr.
- Dansk Smørforsyning ved R Green. Indeh. R Green. Prok.: A Kjærgaard. (Kbhvn., Nordre Birk og Frdbg.).
- Dansk Smørforsyning ved CC Søe. Indeh. CC Søe. (Nordre Birk).
- Dansk Smørhus, Akts. Bestyrelse: PC Paulsen, der tegner Frm., PL Paulsen, JG Monti og FO Carstensen. Aktk. 2500 Kr.
- Dansk Smørlager, Akts. Bestyrelse: JK Eskildsen, FCC Sørensen og R Green. Sidstn. er enerettiget til at tegne Frm. Aktk. 5000 Kr.
- Dansk Smør- og Æg-Kompagni, Akts. Bestyrelse: MJ Høst og PW Poulsen, der i Foren. tegner Frm. Aktk. 10,000 Kr.
- Dansk Smørpakkeri ved O Mørck. Indeh. OV Mørck.
- Dansk Sojakagefabrik, Akts. Bestyrelse: IIN Andersen (Formand), JM Mygdal og M Christensen. Frm. tegnes af Formanden alene eller af de to andre Bestyrelsesmedl. i Foren. Aktk. 600,000 Kr.
- Dansk Sommervejviser ved Th. Cohrt. Indeh. IIO TV Cohrt.
- Dansk Sparermerkekasse af 1881, Akts. Bestyrelse: GHJ Ulrich, Formand, HA Clod, KV Theisen, AOG Tuxværd og VC Ravn. Formanden i Foren. med to andre Bestyrelsesmedl. tegner Frm. Aktk. 50,000 Kr. Prok.: JVF Pratz og M Alstrup.
- Dansk Sportsfodtøjsfabrik ved K Brydning. Indh. Karen Brydning. Prok.: OA Brydning og TE Brydning. (Frdbg.).
- Dansk Sportsmagasin, Oscar Henriques & Co. Indeh. OI Henriques og OH Davidsen. Frm. er traadt i Likvidation, under hvilken Frm. tegnes af A Repsdorph og A Simonsen, hver for sig.
- Dansk Staal-Beholderfabrik, Akts. Bestyrelsen bestaar af et Bestyrelsesraad og en Direktør, der ogsaa kan være Medl. af Bestyrelsesraadet. Dette bestaar af: TT Sabroe, EJ Raffel og CF V Flint (Direktør). Frm. tegnes af 2 Medlemmer af Bestyrelsesraadet i Foren., eller af en af disse i Foren. med Direktøren. Aktk. 80,000 Kr.
- „Dansk Stenkompagni“, Akts. Bestyrelse: II Repsdorph og IIL Adler, der i Foren. tegner Frm. Aktk. 30,000 Kr. Prok.: IIL Adler og A Repsdorph.
- Dansk Steriliseringskompagni, Akts. Bestyrelse: W Lerche, F Frandsen, F Hasselriis og MAO Heineke af hvilke tre i Foren. tegner Frm. Aktk. 150,000 Kr.
- Dansk Stofabrik ved HP Hansen og F Asmussen. Indeh. HP Hansen.
- Dansk Stone Linol ved HC Rasmussen. Indeh. II C Rasmussen.
- Dansk Straa- og Filtballefabrik ved Axel E Tafdrup. Indeh. AE Tafdrup. Prok.: Andreas Tafdrup.
- Dansk-Svensk Staal-Aktieselskab. Bestyrelse: CJ Flachi, der tegner Frm., og JH Wibroe. Aktk. 40,000 Kr.
- Dansk Svovlsyre- og Superphosphatfabr., Akts. Bestyrelsen bestaar af et Bestyrelsesraad: A Abrahamson, NC Carøe og O Gießefeldt, samt tre Direktører: HP Høilbuth, HC V Siegmundfeldt og CAA Clément. Frm. tegnes af Direktørerne hver for sig, eller af to af Bestyrelsesraadets Medl. i Foren. Aktk. 1,500,000 Kr. Prok.: AC Owen.
- Dansk Sofartstidende, Akts. Bestyrelse: APA Carl, HA Hansen, AV Knudsen, NJ Ohlsen og CE Will, der to i Foren. tegner Frm. Aktk. 25,000 Kr.
- Dansk Tapetmagasin, Akts. Bestyrelse: OH Jacobsen, A Poetzold og KW Schlick, af hvilke to i Foren. tegner Frm. Aktk. 10,000 Kr.
- Dansk Taxameter Kompagni, Akts. Bestyrelse: RFE Schrader, NC Nielsen, CFV Møller, GLC Dahlbom og SCC Høde, af hvilke to i Foren. tegner Frm. Aktk. 48,000 Kr.
- Dansk Te-Import ved Joh. Jansen. Indeh. JF Jansen. Prok.: VA Jansen.
- Dansk Tekstil Lager. Indeh. FJM Flemmer. (Frdbg.).
- Dansk Tekstil Lagers Nørrebro-Afdeling, Akts. Bestyrelse: JP Lund, V Rievers og C Steinmetz, af hvilke to i Foren. tegner Frm. Prok.: JP Dall i Foren. med et Bestyrelsesmedl. Aktk. 5000 Kr.
- Dansk Tekstil Lagers Vesterbro-Afd. ved Jes Kø-nig & Co. Indeh. JPK Kø-nig.
- Dansk Tekstillager ved Harald V Jensen. Indeh. HV Jensen. (Sundbyøster).
- Dansk Telegrafonfabr., Akts. Bestyrelse: J Messerschmidt, PO Pedersen og EA Hytten, der to i Foren. tegner Frm. Aktk. 100,000 Kr.
- Dansk Trawl- og Fiskekompagni & JJ Storm's Efflt., Akts. Bestyrelse: PH Brammer, AC Nissen og PA Dam (adm. Direktør). Frm. tegnes af den adm. Direktør. Aktk. 185,000 Kr. Prok.: S Brammer.
- Dansk Træfarvingsfabrik, Akts. Bestyrelse: BW Lundin, HESB Henriksen og CV Rigenstrup, af hvilke to i Foren. tegner Frm. Aktk. 100,000 Kr.
- Dansk Træindustri ved Madsen & Jensen, Indeh. JC Madsen og OSP Jensen.
- Dansk Trækul Kompagni, Akts. Bestyrelse: A Lundsteen (adm. Direktør), HCJ Høft og R Ejlø, af hvilke to i Foren. tegner Frm., samt HC Kolbye. Aktk. 20,000 Kr.
- Dansk Træstukkfabr., Gips- og Cementstøberi, ogsaa kaldet Kbhvns. Træstukkfabrik. Indeh. HP Hansen. (Frdbg.).
- Dansk Trauldorfabrik, Kbhvns. Maskinsnedkeri, Akts. Bestyrer SE Andersen, der tegner Frm. Aktk. 6000 Kr.
- Dansk Trævare-Industri ved GF Schmidt. Indeh. GF Schmidt. (Frdbg.).
- Dansk-tyske Petroleumskompagni, Det, Akts. Bestyrelse: O Hamburger, P Nirrhein, CHN Gar-
- rigues, HAN Olsen, Kristiania, EG Stauss, Berlin og J Braun, Paris. Frm. tegnes af 2 Bestyrelsesmedl. i Foren. Aktk. 1 Mill. Kr. Prok.: CHN Garrigues og CV Fresløv i Foren.
- Dansk Vaabenlager ved Ferd. S Bahnsen. Indeh. FS Bahnsen.
- Dansk Vadskeri-Tidende, (Vadskeri-Bladet), Akts. Bestyrer: JP Møller, der tegner Frm. Prok.: Harryet Wulff. Aktk. 3000 Kr.
- Dansk Vareautomatfabr., Akts. Bestyrelse: AA Riisager og JIJ Edsberg, der i Foren. tegner Frm. Prok.: HCT Rasmussen. Aktk. 11,000 Kr.
- Dansk Vibrations-Kompagni ved AE Gall & Co., Kommanditselskabet. Ansv. Indeh. AE Gall, der tegner Frm. (Frdbg.).
- Dansk Voksdugfabrik ved AP Jensen. Indeh. AP Jensen. Prok.: EMV Jensen. (Frdbg.).
- Dansk Væge Imprægnering ved HP Knudsen. Indeh. HP Knudsen. Prok.: CA Nielsen.
- Dansk Væveri- og Fabriksudsalg ved Hjalmar Schou. Indeh. HM Schou.
- Danske Afholdtsfolks Agitations- og Literaturselskab, Akts. Bestyrelse: HVV Figgé (Direktør), JP Olsen, R Knudsen, EM Olesen, W Thinggaard og CHHT Pjæstedt. Frm. tegnes af Direktøren.
- Danske Andelsslagteriers Lager ved M Emmertsen, Akts. Bestyrelse: JA Cossmann, der tegner Frm. Aktk. 10,000 Kr.
- Danske Argus ved Albinus Larsen, Hdl. Indeh. FA Larsen.
- Danske Bogtrykkeres Farvefabrik, Akts. Bestyrelse: LW Pacht, HOM Hagemann og JNJ Schrøder, af hvilke to i Foren. tegner Frm. Aktk. 65,000 Kr.
- Danske Cikoriefabrikker, De, Akts. Bestyrelse: P OA Andersen, Formand, der alene tegner Frm., NJ Thomsen, CLS Boetius, E Frimodt, C Berthelsen, GPB Christensen, AC Nissen, JP Justesen og JN Abildgaard, Randers. Aktk. 1,850,000 Kr. Prok.: E Klein.
- Danske Dampmøller, De, Akts. Bestyrelse: LHF de Fine Olivarius, A Heide og II Klitgaard, Aktk. 400,000 Kr. Akts. er traadt i Likvidation, under hvilken Frm. tegnes af LHF de Fine Olivarius.
- Danske Dampsejlsfabrikker, De, ved Louis Lind & Co. Indeh. L Lind og A Andersen.
- Danske Bldikebryggerier, De, ved C Lange. Indeh. NCT Lange. Prok.: A Nielsen. (Frdbg.).
- Danske Elektricitetskompagni, Det, Akts. Bestyrelse: VTE Nielsen, SC Hauberg, OM Bing, L Arntzen og JK Petersen, af hvilke mindst to i Foren. tegner Frm. Aktk. 400,000 Kr.
- Danske Embedsmænds Import ved Holstein. Indeh. Aage Holstein.
- Danske Fabrikkers Partivarehus, HAM Larsen. Indeh. HAM Larsen.
- Danske Fabrikkers Udsalg ved Julius Andersen, Indeh. AJ Andersen.
- Danske Fjerrenseriers Udsalg, De, ved CJ Bjørnelund. Indeh. CJT Bjørnelund.
- Danske Gaskompagni, Det, Akts. Direktør: JR Cridland tegner Frm. Aktk. 6,300,000 Kr. i almindelige Aktier og 1,800,000 Kr. i Præferencaktier. (Frdbg.).
- Danske Gødningskompagni, Det, et Selsk. med begrænset Ansvar. Bestyrelse: NC Carøe og A Abrahamson som Medlem af Bestyrelsesraadet f. Akts. Dansk Svovlsyre- og Superphosphat-Fabr., der hver for sig tegner Frm. Indsk. Kapital er 100,000 Kr. Prok.: HP Heilbuth, AC Owen og HCW Siegmundfeldt.
- Danske Handelsflaades Skoleskib for Befalingsmænd, Den, Akts. Bestyrelsen bestaar af et Bestyrelsesraad paa 20 Medlemmer, samt af et af dettes Midte valgt Forretningsudvalg: AHJB Münster (Formand), CP Jensen (Næstformand), HPCJ Kronmann, JAD Jensen, SRL Zeuthen og J Holm. Frm. tegnes af Formanden eller Næstformanden eller af to af Forretningsudvalgets andre Medl. i Foren. Aktk. 300,000 Kr.
- Danske Isenkammer, Den, (Dansk Isenkammer-tidende), Akts. Bestyrer: Harryet Wulff, der tegner Frm. Aktk. 2,000 Kr.
- Danske Kaffe-Kompagni, Det, Akts. Detailhdl. Bestyrelse: T Mortensen og Anna C Jensen, der i Foren. tegner Frm. Aktk. 10,000 Kr.
- Danske Kaffesurrogatfabrikker, De, Akts. Akts. de danske Cikoriefabr. Prok.: E Klein.
- Danske Kartoffelmøllefabrikker, De, Akts. Bestyrelse: JP Angerholm, TC Erichsen, CCC Heckscher, J Henriksen, J Sthyr og VF Welsch, der to i Foren. tegner Frm. Prok.: J Sthyr. Aktk. 100,000 Kr.
- Danske Kulforsyning, Den, ved Sørensen. Indeh. ET Sørensen.
- Danske Kulkompagni, Det, Akts. Bestyrelse: H Ostenfeld, adm. Direktør, Jørgen Hoppe og OC Krüger, kontrollerende Direktører, Johs. Holm, Wm. Th. Malling, Joh. G Guldaal, EAC Fogh og NC Monberg. Frm. tegnes af 2 Direkt. i Foren. Aktk. 2,750,000 Kr.
- Danske Købmænds Vin-Import, De, Akts. Bestyrelse: CA Matell og AE Silseth, der i Foren. tegner Frm. Aktk. 80,000 Kr. Prok.: NM Matell.
- Danske Landmandsbank, Hypotek- og Veksel-bank, Den, Akts. Bestyrelsen bestaar af 3 Direktører: J Glückstadt, ER Glückstadt og PCC Harhoff, der hver for sig tegner Frm. Aktk.

60 Mill. Kr. Prok.: KCE Rasmussen, alene, A R Berend, CW Møller, SA Larsen, PM Meyer, E Raffel, CC Boath, LF Bache, CGFJ Cohrt, JP Prahl, ET Kiellerup, OC Nielsen, AA Hoepfel, O Ringberg, A Tofft og P Harhoff, to i Foren.

Danske Livsforikringsselskab Carentia, Det, gensidigt, et Akts. med begrænset Ansvar. Bestyrelsen bestaar af et Forretningsudvalg: H Laub, P Heegaard, AH Steinhilf, CFW Witzke og CE Schanheyder samt en Direktør, CCA Lund. Frm. tegnes af Direktøren i Foren. med et Forretningsudvalgsmedl. eller event. af to Direktører i Foren. Kapital 250,000 Kr.

Danske Lloyd, Sø- og Transportforsikrings-Akts. Bestyrelsen bestaar af en adm. Direkt. HB Linnemann og et Bestyrelsesraad: N Andersen, EE Arntzen, FJE Andersen, Joh. Guulaa, NC Monberg, CH Schnakenburg, Odense, IJE Bramsen, AS Blom og PL Carl. Frm. tegnes enten af den adm. Direkt. alene eller af to af Bestyrelsesraadets Medl. i Foren. Akkt. 2 Mill. Kr.

Danske Malfabrikker, De, Akts. Bestyrelse: CF Haze, AJ Levin, VAC Tegner og AC Broberg, af hvilke to i Foren. tegner Frm. Akkt. 400,000 Kr.

Danske Mejeriers Andels-Smørkøbsforening. (Danish Dairies), et Selsk. med vekslende Medlemsantal. Bestyrelse: HP Larsen, CC Ladefoged og NJ Mols, hvoraf to i Foren. tegner Frm. Prok.: A Krause.

Danske Mejeriers Fællesindkøb, De, et Selsk. med begrænset Ansvar, der driver Hdl. Bestyrelse: A Nielsen, Formand, T Jensen, JP Justesen, J PT Møller og HLA Jensen, der i Foren. tegner Frm. Den indsk. Kapital er 238,000 Kr. Fælles med Frm.: De danske Mejeriers Maskinfabr. Prok.: Formd. i Foren. med enten KP Sørensen eller Anna D Sørensen samt NPN Haftas i Foren. med en af de to sidstn.

Danske Mejeriers Maskinfabr., De, et Selsk. med begrænset Ansvar. Bestyrelse: Akkt. og Prokurister fælles med Frm.: De danske Mejeriers Fællesindkøb.

Danske Mejeriers Smørforsyning ved NP Brynoldt, Indeh. NP Brynoldt.

Danske Mejeriers Smørfærdforening (Lørmærket), et Selsk. med begrænset Ansvar, Hdl. med Smør-Emballage. Bestyrelse: A Nielsen, Svejstrup Østergaard pr. Alken, HLA Jensen, Vemmeløv pr. Forley, R Lassen, Glosunde pr. Nakskov, JIFCCRIH Syberg, Odense, og J Petersen, Aastrupgaard pr. Bræstrup, der i Foren. tegner Frm. Den indsk. Kapital er 25,000 Kr.

Danske mekaniske Dampkedelrensings Akts. Det. Bestyrelse: C Decker, der tegner Frm. Akkt. 50,000 Kr.

Danske Melasse-Kompagni, Det, Akts. Bestyrelse: HP Heilthuth og ES Meyer, der i Foren. tegner Frm. Akkt. 60,000 Kr.

Danske Mineralvandsfabrikker's Essents- og Æther-Fabr., De, Akts. Bestyrelse: O Hansen, JT Thæroe og HJ Hansen (adm. Direkt.). Frm. tegnes af den adm. Direktør. Akkt. 20,000 Kr.

Danske Mælk-Kompagni, Det. (Casses System), Akts. Bestyrelse: L Meyer, SC Hauberg, NS Eyber og VTE Nielsen, der to i Foren. tegner Frm. Prok.: JGJ Roed og A Frederiksen i Foren. eller hver for sig i Foren. med et Bestyrelsesmedl. Akkt. 600,000 Kr.

Danske og svenske Teglværkers Kontor, ved Julius Adamsen, Indeh. JM Adamsen.

Danske Oliemøller og Sæbefabrikken, Akts. Bestyrelse: CC Milo, NA Jørgensen og CH Schnakenburg, alle af Odense, ET Nielsen og SRL Zeuthen, af hvilke to i Foren. tegner Frm. Prok.: PM Waidtlow, CT Loehr og GPM Waidtlow. Akkt. 1 Mill. Kr.

Danske Osteløbefabr., Den, ved FA Thiele, Indeh. JCV Krayenbühl.

Danske Petroleumsktjeselskab, Det, Bestyrelse: CVAE Holm, Forretningsfører, JM Holm, WT Malling, WC Teagle og CA Sutfield. Frm. tegnes enten af Forretningsføreren alene, eller af tre andre Bestyrelsesmedl. i Foren. Akkt. 2,800,000 Kr. Prok.: JM Holm og WT Malling, hver for sig, samt NM Wistoft, AJ Hingel og CLB Borchsenius, to i Foren.

Danske Provinsslagtermestres Hudeauktionssalg ved Søren Jensen og Holger Meyer, Indeh. SC Jensen og HM Meyer. Prok.: EV Ingemann.

Danske Skotøjfabrikker, De, ved Chr. Conrad Danielsen, Indeh. CC Danielsen.

Danske Spillekortfabrik, Den, Georg Andersen, Indeh. GM Andersen.

Danske Spritdestillation, Den, ved M Matell, Indeh. NM Matell.

Danske Spritfabrikker, De, Akts. Bestyrelse: CA Olesen, adm. Direktør, og FGA Nielsen, Suppleant, som hver især tegner Frm. Akkt. 3 Mill. Kr.

Danske Spritfabrikkers Filial, De, forhen A Brøndum & Søn, Akts. Bestyrelse: CA Olesen, Kapital fælles med Akts. De danske Spritfabrikker.

Danske Statsbaners private gensidige Hjælpeskasse, De, et Selsk. med begrænset Ansvar. Bestyrelse: RT Hansen (Formand), WAF Folkenberg, PA Blichfeldt, Roskilde, FE Luxhøj,

Odense, JP Jensen, Aarhus, og CE Petersen, Skive. Frm. tegnes af Formanden i Foren. med et Bestyrelsesmedl. Den indsk. Kapital er 17,000 Kr.

Danske Sukkerfabr., De, Akts. Bestyrelse: JL Ahlefeldt-Laurvig-Bille, GA Hagemann, JG Haalkier, CV Jørgensen, V Maar, K Schested og KTO Redtz-Thott, samt Direktørerne CC Gammeltoft, CV Løse og WH Millinge. Frm. tegnes enten af 2 Direktører i Forening eller af 4 andre Bestyrelsesmedl. i Foren. Akkt. 10 Mill. Kr.

Danske Svineslagterier, De, Akts. Bestyrelse: Aage P Heyman og J Nathansen, der er Direktører, CVB Castenschiold, ABJ Clausager, J Hansen og KC Levsyohn. Frm. tegnes af de to Direkt. i Foren. eller en af disse i Foren. med et andet Bestyrelsesmedl. Akkt. 800,000 Kr.

Danske Sæbefabrikker, De, Akts. Bestyrelse: HJ A Smidt, Kolding (Formand), HJ Becka og C Fode. Frm. tegnes af Formanden. Akkt. 25,000 Kr. Prok.: PMA Schmidt. (Frdbrg.).

Danske Vin- og Konserverfabrikker, De, JD Beauvais, M Rasmussen, Akts. Bestyrelse: OP Davidsen (Formand), RJ Schou (Næstformand), V Boekelund, JP Rasmussen, K Schested, SPH Skonensborg, og M Rasmussen. Frm. tegnes af Formanden eller Næstformanden i Foren. med et Bestyrelsesmedl. Akkt. 850,000 Kr.

Danske Væveriers Udvalg, De, ved CJ Bjørnelund, Indeh. CJ Bjørnelund.

Danziger L, Vekseller- og Bankforr. Indeh. I Danziger.

Darré & Co., Haandv. Indeh. GHA Budde-Lund og AV Darré. Frm. tegnes af førstn. alene eller af begge i Foren.

David LM Hdl. Indeh. LM David.

Davidson Gerson, Hdl. Indeh. Gabriel Davidsen. Davidsen & Co., Hdl. Indeh. HVSA Heramb. Davidsen Salomon, Hdl. Indeh. WMH Davidsen og EN Davidsen.

Davidsen Salomon jun., Hdl. Indeh. Thora A Davidsen, Mary J Davidsen og Sara Davidsen. Prok.: DF Davidsen.

Davidsen Th., Hdl. Indeh. T Davidsen.

Decrottes, Akts. Fabr. af Høstesaft. Bestyrelse: CV Olsen (Formand) og OP Wiboe, der i Foren. tegner Frm. Prok.: CV Olsen. Akkt. 15,000 Kr.

Dede A. Prok.: JFA Dede.

Défenseur, Akts., Hdl. en gros. Bestyrelse: SHG Andersen og LE Andersen, der i Foren. tegner Frm. Akkt. 35,000 Kr.

Degras, Akts., Olieraffineri. Bestyrelse: Ulf Hansen og LP Nielsen, der i Foren. tegner Frm. Akkt. 70,000 Kr. Prok.: LP Nielsen.

Dehn's Gustav, Dampvaskeri. Indeh. Augusta C Dehn.

Dehn's NL Dampvaskeri, Indeh. L Heckscher. Dellheim Sigmund, Akts. Hdl. med Skind og Huder. Bestyrelse: S Dellheim (adm. Direktør), der tegner Frm., og Dellheim (Forretningsf.), der har Prok. Akkt. 30,000 Kr. (Frdbrg.).

Demant's F Effl., Fabr. Indeh. AGPV Richter. Den elektriske, Akts. Skomagernæring. Bestyrer: M Jensen, der tegner Frm. Akkt. 6000 Kr.

Derby Magasinet ved C Peitersen, Indeh. C Peitersen.

Desinfecter, Akts., Kem. Fabrik. Bestyrelse: FC KE Voss og OE Møller, der i Foren. tegner Frm. Akkt. 15,000 Kr.

Dessau H & Co., Hdl. Indeh. HSS Dessau. Prok.: JA Jensen.

Dessauer JF & Co., Haandv. Indeh. JF Dessauer. Prok.: Julie Dessauer.

Detailhandlerbanken, Akts. Kapital 12 Mill. Kr. Akts. er traadt i Likvidation under hvilken Frm. tegnes af Likvidatorerne D Friis og G Andersen i Foren. eller af en af disse i Foren. med enten PA Roepstorff eller J Filskov.

Detlefsen Ludvig, Hdl. Indeh. L Detlefsen.

Deutsche-nordische Exportgesellschaft, lim., et Selsk. med begrænset Ansvar. Ansv. Delt. AA Jensen og OH Barentzen, der hver for sig tegner Frm. Den indsk. Kapital er 20,000 Kr.

Deutsche Rück- und Mitversicherung-Gesellschaft, Akts., Berlin. Akkt. 1,500,000 M. Hverværende Bestyrer: Frm. Max Levig & Co.

Deutsche Transport- Versicherung- Gesellschaft, Akts. Berlin. Akkt. 1,200,000 M. Hverværende Bestyrer: Frm. W Bähneke & Co.

Dewulff's ACL Effl., Hdl. Indeh. WH Dewulff-Hansen.

Diatomessilicium, Akts., Fabr. og Saig af et Isolationsstof. Bestyrelse: JM Holm, S Pedersen, Høsted og PM Tegner, der to i Foren. tegner Frm. Akkt. 30,000 Kr. Prok.: JM Holm og C E Jansen i Foren.

Diemar Otto, Hdl. Indeh. OCT Diemar.

Diers Carl, Hdl. Indeh. CV Diers.

Dige Helmuth William, Haandv. Frm. er traadt i Likvidation under Bestyrelse af Jærn-, Metal- og Kortevarebranchens Kreditforening, der tegner Frm. ved A Myhlertz.

Dinesen's C Effl., Hdl. Indeh. N Pedersen.

Djørup M & Co., Hdl. Indeh. Camilla J Djørup og C Glahson.

Doberck Aug. & Rubin, Hdl. og Haandv. Indeh. A Doberck.

Doberck FW & Søn, Haandv. Indeh. Emilie A Doberck

Dollerup Vilhelm, Hdl. Indeh. V Dollerup.

Dominion Belting Company, The, C Woge, Hdl. Et Kommanditselskab, hvori CW Woge er eneste ansvarlige Deltager. Prok.: Poula Christensen.

Dortheasmünde og Boring Teglværker, Akts. Bestyrelse: HACE Møller, JCA Brandt, Helsingør, og JK Jensen, Dortheasmünde pr. Horsens, af hvilke to i Foren. tegner Frm. Akkt. 35,000 Kr.

Dous P le, Haandv. Indeh. AH le Dous. Prok.: Chr. M Nielsen.

Dragsted A, Haandv. Indeh. ABC Dragsted og FMN Dragsted.

Dragør Beklædningsmagasin ved M Thøgersen, Indeh. Enkefru MF Thøgersen. Prok.: AN Gregersen. (Amager Birk).

Dragør Gas-, Vand- og Elektricitetsværk, et Akts. Bestyrelse: GW Møller, AN Harboesgaard og J Dam-Nielsen, der i Foren. tegner Frm. Akkt. 120,000 Kr. (Amager Birk).

Dragør Jærnbankiosk, Akts. Bestyrelse: SL Mindermann, VA Holm og AN Harboesgaard, der i Foren. tegner Frm. Akkt. 800 Kr. (Amager Birk).

Dragørs Smørforsyning, Akts. Bestyrelse: CHJ Schepler, der tegner Frm., HF Petersen og S Greiffenberg. Akkt. 2000 Kr. (Amager Birk). Frm. har en Filial i Kbhvn., med RPI Petersen som Bestyrer.

Drejer JN & Co., Akts., Tømmerhdl. Bestyrelse: C Christensen, JN Drejer og CF Olsen, af hvilke to i Foren. tegner Frm. Akkt. 25,000 Kr.

Drejer JN, Hdl. Indeh. JN Drejer. Prok.: CAT Herbst.

Drewsen CC, Haandv. Indeh. CC Drewsen.

Drewsen's HC Effl., Haandv. Indeh. PA Hansen.

Drewsen Hjalmar, Trælastforretning, Indeh. H Drewsen.

Drewsen Otto, Hdl. Indeh. Emilie A Drewsen, CP Larsen og E Beck. Prok.: JJ Jensen.

Dreyer AV & Brix, Hdl. Indeh. PDP Wohlens og AV Dreyer. Prok.: AVE Dreyer og PK Petersen.

Dreyer Carl P, Hdl. Indeh. E Bay. Prok.: VAC Tegner og II Tegner.

Dreyer C Th. & Co., Haandv. Indeh. JN Holm.

Driftsaktieselskabet Svendstrup, Fabr. af Teglværksprodukter. Bestyrelse: HIG Hallager og O PA Holmstedt, der i Foren. tegner Frm. Akkt. 60,000 Kr.

Drivemuffabrikken Dana, Akts. Bestyrelse: S Madsen, CV Fischer og H Lotinga, af hvilke to i Foren. tegner Frm. Akkt. 138,000 Kr. Prok.: FC Schrøder (adm. Direktør) i Foren. med et Bestyrelsesmedl. (Nordre Birk).

„Dronninggaard“, Akts. Bestyrelse: A Heide, Formand, FV Grüner og Toxen Worm, der to i Foren. tegner Frm. Akkt. 193,500 Kr.

Dronninggaard's Villa Byggeselsk., Akts. Bestyrelse: HV Dittmann og CCD Kähler, der i Foren. tegner Frm. Akkt. 30,000 Kr.

Dronningmølle Teglværker, Akts. Bestyrelse: H BE Ebert og PJE Andersen, der hver for sig tegner Frm. Akkt. 150,000 Kr.

Drost Valentin, Hdl. Indeh. EF Drost. Prok.: II JP Angel.

Drost Valentin & Jensen, Hdl. Indeh. C Jensen. Prok.: OA Nielsen.

Drucker HJ & Søn, Hdl. Indeh. R Drucker. Prok.: D Nathan.

Druen, Akts., Vinhdl. Bestyrelse: P Christensen (adm. Direktør), IIC Agerkov, N Olsen, PE Hintz, FVJ Vamdrup og F Carlsen. Frm. tegnes af den adm. Direktør. Akkt. 15,000 Kr.

Drupse Carl, Hdl. Indeh. MP Johnsen.

Due Chr. J Hdl. Indeh. CJ Due.

Dunlop Pneumatic Tyre Co.s danske Filial, se Continental Dunlop Pneumatic o. s. v.

Dupont JL & Co., Hdl. Indeh. JL Dupont.

Dustless Oil-Company, Akts. Bestyrelsens Formand: PR Pedersen tegner Frm. Akkt. 3000 Kr.

Duus HP, Hdl. Indeh. Christiane F Duus og OA Olafsson.

Du West, Malerforretning, Akts. Bestyrer: PD Løw, der tegner Frm. Akkt. 1000 Kr.

Dyhr Kay, Hdl. Indeh. KE Dyhr og FCH Overgaard.

Dynchuset ved Chr. Wennemoes Sørensen, Indeh. CW Sørensen.

Dyrhauge Th., Hdl. Indeh. HTE Dyrhauge.

Dyrlund Cathrine, Hdl. Indeh. CPA Hansen.

Dänischer Bankverein, Akts. Bestyrelse: N Schraivesande og GE Mordig, der hver for sig tegner Frm., N Larsen og ET Christensen. Akkt. 10,000 Kr.

Dørgrebsfabrikken København ved W Jørgensen, Indeh. JW Jørgensen.

Dørgreb- og Metalvarefabrikken, Rich. Wieder, Indeh. PRV Wieder.

Ebbesen H de H & Søn, Hdl. Indeh. I de II Ebbesen.

Ebert's Hermann Dampsnedkeri og Trævarefabr., Akts. Bestyrelse: F Andersen og Sagf. HP Hansen, der er kontroll. Bestyrere, samt H Ebert, adm. Direkt. Frm. tegnes af sidstn. alene eller af de to førstn. i Foren. Akkt. 200,000 Kr. (Kbhvn. og Amager Birk).

Ebert's Herman Kolonialhandel, Akts. Bestyrelse: HO Ebert (Formand), der tegner Frm. og MP Jensen. Aktk. 1500 Kr.

Ebstrup's Chr. Sommer, Haandv. Indeh. CG Ebstrup og MJ Ebstrup.

Ecco Ego Cigar-Aktieselskab, Bestyrelse: EIT Møller, PM Foscolo, MLE Heintschel, EC Hilbert og CA Buene, af hvilke to i Foren, tegner Frm. Aktk. 50,000 Kr.

Eckardt John, Akts. Smedeønering, Bestyrelse: H Christiansen, AA Pindstoft og JG Eckardt, af hvilke to i Foren, tegner Frm. Prøk.: JG Eckardt. Aktk. 3000 Kr.

Edelstein Ludwig, Hdl. Indeh. L Edelstein. Prøk.: IG Edelstein i Foren, med S Goldschmidt eller Ingeborg Jensen.

Edelstein, Olsen & Co., et Kommanditselsk., der driver Hdl. Indeh. C Edelstein og CP Olsen. Prøk.: L Edelstein.

Edelweis ved Eugen Günther, Haandv. Indeh. Kagebager EA Günther. (Frdbg.)

Edsberg Theodor & Co., Hdl. Indeh. PTE Edsberg, med beskikket Værg: AS Blokman og AF Andersen, der i Foren, tegner Frm. Prøk.: AF Andersen og HCVS Dalberg, hver for sig i Foren, med OS Bentzen eller PD Aamo.

Edwards & Rasmussen, Hdl. Indeh. BE Edwards og CO Rasmussen.

Ehrhardt Holger, Hdl. Indeh. HPEH Ehrhardt. Ehrlich MS, Hdl. Indeh. Z Lehrburger. Prøk.: Heintzette Lehrburger.

Eibe PH, Hdl. Indeh. CFVC Eibe.

Eickhoff JGA, Fabr. Indeh. PGL Eickhoff og JWH Eickhoff. Prøk.: JGA Eickhoff og PPL Eickhoff.

Eiermann CF & Co., Haandv. Indeh. CF Eiermann.

Eiermann HF & Co., Haandv. Indeh. FH Eiermann.

Eigtved Anton, Hdl. Indeh. CA Eigtved og V Eigtved.

Eigtved Peder, Hdl. Indeh. PA Eigtved. Prøk.: HN Eigtved og HP Eigtved.

Eilersen Richard, Hdl. Indeh. HR Eilersen. Prøk.: GC Starup.

Ejendomsaktieselskabet Holmen, Forretn. ved Udnyttelse af Ejendomme Matr. Nr. 253 og 240 i Øster Kvarter. Bestyrelse: MP Levig, JV Glückstadt og HH Schmidt af hvilke to i Foren, tegner Frm. Aktk. 50,000 Kr.

Ejendomselskabet af 1907, Akts. Forretn. ved Erhvervelse og Administration af Ejendomme, samt Køb og Salg af Panteobligationer. Bestyrelse: AJ Fugmann, RS Koldt, JJ Jensen og S Jensen, af hvilke to i Foren, tegner Frm. Aktk. 200,000 Kr.

Ejlersen Jørgen & Co., et Kommanditselskab, Hdl. Bæstse ansvarlig Deltager: EJ Ejlersen. Prøk.: FE v. Binzer.

Eklipika, Akts. Fabr. af Cigarklippere. Bestyrelse: R Simonsen, der tegner Frm. Aktk. 3000 Kr.

Ekman A & Co., Hdl. Indeh. AVA Ekman. Prøk.: C Warburg.

Eksporthandelen, Akts. Eksporthandelen og Bankforretn. Bestyrelse: V Walter og FJ Walter, der hver for sig tegner Frm. Aktk. 10,000 Kr.

Ekspres, Fabr. Indeh. PMT Grønning. Prøk.: S W Lauritzen.

Ekspresdrøjeriet ved H Ludvigsen. Indeh. IIII Ludvigsen.

Ekspresstrykkeriet ved LD Petersen. Indeh. LD Petersen.

Elberfelder Brandforsikrings Aktieselskab i Elberfeld. Aktk. 6 Mill. M. Herværende Bestyrer: Frm. Bertel Borgen & Co.

Elberfelder Farvefabrikkers Agentur, et Selsk. med begrænset Ansvar. Bestyrelse: A Kvenild, O Doerner, og C Hess, begge Sidstn. boende i Elberfeld. Frm. tegnes af Bestyrelsens Medl., hver for sig. Den indsk. Kapital er 10,000 Kr.

Elegance ved Carl O Nielson, Haandv. Indeh. C O Nielson. (Frdbg.)

Elektra, Akts. Bestyrelse: FG Haansen (Formand), der tegner Frm., og TAC Bülow. Aktk. 3000 Kr.

Elektrisk Bureau, A Thomsen. Indeh. A Thomsen.

Elektrisk Forsikring, Akts. Bestyrelse: AK Jensen (Formand), der tegner Frm., AG Balslev, AC Jensen og KAK Jensen. Aktk. 12,600 Kr.

Elektrisk Industri, Akts., Bestyrer: AET Haansen, der tegner Frm. Aktk. 2000 Kr.

Elektrisk Lampe- og Ledningsforsikring, Akts. Bestyrelse: AM Nielsen (Direktør), BOA Petersen og JFWML Kappers, der i Foren, tegner Frm. Direktøren har tillige Prøk. Aktk. 10,500 Kr.

Eliassen Wald, Fabr. Indeh. PW Eliassen og PW Eliassen jun.

Elsen & Kohn, Haandv. Indeh. PFT Kohn.

Elite-Vejviseren, Akts. Bestyrelse: JPM Truelsen (Formand), som tegner Frm. og CWS Fahrenholtz. Aktk. 10,000 Kr.

Elleby & Turek, Haandv. Indeh. JG Elleby.

Ellegaard E Jacobsen, Hdl. Indeh. EWH Jacobsen Ellegaard. Frm. er traadt under Administration under hvilken Frm. tegnes af Indehaveren i Foren, med S Madsen eller med VJB Petersen. Prøk. har Indehaveren i Foren, med CP Andersen.

Ellegaard & Kirk's Maskinsmedkeri, Akts. Besty-

relse: C Kirk og JV Quisgaard, der i Foren, tegner Frm. Aktk. 5000 Kr.

Elleham Motorecykelfabrik, Akts. Indeh. Akts. Frihuleit Dan.

Ellermann's G Effit, Hdl. Indeh. VCT Sørensen. Prøk.: ABP Sørensen.

Elmquist M & Co., Hdl. Indeh. FAME Elmquist. Prøk.: PG Ludvigsen.

Elstedius Køhmandshdl. ved AK Andersen. Indeh. Ane K Andersen.

Elster Chr. & Co., et Kommanditselsk., der driver Hdl. Indeh. CG Elster.

Eiverhøj, Akts. Detailhdl. Bestyrelse: PO Larsen (Formand) og GG Jensen. Frm. tegnes af Formanden. Aktk. 1000 Kr.

Embroidery Magazin, Akts. Bestyrelse: Ella A Restofte (Forretningsfører), CC Restofte og Andrea SC Petersen. Frm. tegnes af Forretningsføreren. Prøk.: CEV Restofte. Aktk. 16,000 Kr.

Emmeches Wilhm. Effit, Haandv. Indeh. CCE Mehr.

Enemark's Iver Effit, C Boesen, Hdl. Indeh. CR Boesen. Prøk.: Ingeborg MA Sørensen.

Enevoldsen & Andersen, Haandv. Indeh. CF Andersen.

Enevoldsen & Hansen, Fabr. Indeh. KK Enevoldsen og P Sørensen.

Engel & Kisky, Fabr. Indeh. ASW Engel og JH T Engel.

Engelberg Carl, Hdl. Indeh. CA Engelberg.

Engelbrecht's V Frugt- og Delikatesshdl. Indeh. VCE Engelbrecht.

Engelhardt Collapsible Life Boat Co., The, et Kommanditselsk. Indeh. A Wattne, der tegner Frm. alene, VVJ Engelhardt og CH Melchior, der tegner Frm. i Foren. (Nordre Birk).

Engelhardt & Lohse, Hdl. Indeh. W Levysolm. Prøk.: TA Spelling.

Engelsen & Schröder, Hdl. og Haandv. Indeh. H C Engelsen, K Engelsen og V Engelsen.

Engell Chr. E, Hdl. Indeh. CE Engell.

Engelsk Beklædningskompagni Kjøbenhavn ved Esche & Jensen. Indeh. ES Esche.

Engelsk Beklædningsmagasin ved E Bock. Indeh. ERS Bock.

Engelsk Beklædnings-Oplag Valby ved V Kiærulff. Indeh. VE Kiærulff.

Engelsk-Dansk Biscuits-Fabrik, Akts. Bestyrelse: C Stau og LMMC Stau, der hver for sig tegner Frm. Aktk. 30,000 Kr.

Engelsk-Russisk Magasin, ved Aug. Schrader. Indeh. PA Schrader.

Engelsk Sports Magasin ved V Kuhn München. Indeh. CGV Kuhn München.

Engelsk Stald, Kjøbenhavn, Akts. Handel med Heste. Bestyrelse: JM Hartvig, der tegner Frm. Aktk. 22,000 Kr.

Engen, Akts. Detailhdl. Bestyrelse: S Greiffenberg og CHJ Schepler. Frm. tegnes af sidstn. Aktk. 2000 Kr. (Nordre Birk).

Engholm JP, Hdl. Indeh. CML Engholm. Prøk.: CM Engholm.

England, Akts. Detailhdl. Bestyrer: JPP Christensen, der tegner Frm. Aktk. 1000 Kr.

English hat magazin, Valdemar Petersen. Indeh. V Petersen.

Enna Andreas & Co., Hdl. Indeh. AA Enna og GBC Bähneke, der i Foren, tegner Frm. Prøk.: CA Enna og N Philipsen hver for sig i Foren, med en af Indehaverne.

English House, Carl Holten. Hdl. og Haandv. Indeh. CC Holten og HC Holten.

En-gros-Lageret, Akts., driver Kolonialhdl. Bestyrelse: AN Christensen (Forretningsfører), der tegner Frm. JPRB Overgaard og NH Hansen. Aktk. 1200 Kr.

Enna's Axel, Skraafabr., Akts. Bestyrelse: Anders J Enna, CFH Enna og E Henriksen, af hvilke to i Foren, tegner Frm. Aktk. 5000 Kr. Prøk.: Axel Enna.

Enna Ernst & Co., Hdl. Indeh. EFH Enna. Prøk.: LH Poulsen, V Ragozy og RO Müller.

Entrepreneurforretningen Stone, Akts. Bestyrelse: TC Olsen (Forretningsfører), T Nielsen og PC Olsen. Frm. tegnes af Forretningsføreren. Aktk. 1500 Kr. (Frdbg.)

Equitable Agency Union of Denmark ved Christian Schwartz. Indeh. PCG Schwartz.

Equitable Life Assurance Society of The United States, The, Akts. i New York. Aktk. 100,000 Dollars. Herværende Bestyrer: CE Martens.

Erichsen H, Hdl. Indeh. IIGV Erichsen.

Erichsen's JHV Effit, Akts. Maskinsmedønering. Bestyrelse: JP Nielsen (Formand), OC Mogenssen, CFA Thomsen og VJ Berendt. Frm. tegnes af Formanden. Aktk. 1000 Kr.

Erichsen Knud, Hdl. Indeh. K Erichsen og JF Erichsen.

Erichsen Otto & Co., Hdl. Indeh. JJ Simonsen. Ericksen Chr., Hdl. Indeh. ACT Ericksen.

Eriksen Jul. Hdl. Indeh. ACJ Eriksen og CFL Eriksen.

Erlenbeck Carl, Hdl. Indeh. CHLWA Erlenbeck. Prøk.: EA Bølling.

Eritzæ Th. Expedition, Indeh. TE Eritzæ.

Ersgaard & Møller, Hdl. Indeh. V Ersgaard.

Erslev & Hasselbalch, Hdl. Indeh. Aage II Erslev og SA Hasselbalch.

Erslev's Jacob Forlag, Akts. Bestyrelse: K Erslev (Formand), Aage H Erslev og SA Hasselbalch. Frm. tegnes af Formanden i Foren, med et andet Bestyrelsesmedl. Aktk. 50,000 Kr.

Ernst Fr., Hdl. Indeh. FEL Ernst.

Eshensen, F., Hdl. Indeh. FRAE Eshensen.

Esbensen F, Butter Export. Indeh. FRAE Esbensen.

Esbensen PF, Hdl. Indeh. NO Christensen. Prøk.: J Iversen og FV Petersen i Foren.

Esmann BE, Hdl. Indeh. HP Hansen og OE Andersen.

Esmarch Joh., Hdl. Indeh. J Esmarch.

Eszlinger P, Akts. Sæbefabr. Bestyrelse: FJ Eszlinger, der tegner Frm. Aktk. 15,000 Kr.

Etablissementet Bergougnan, Filial for Norden ved Peter Sørensen. Indeh. PC Sørensen.

Etablissementet Flora, Akts. Afholdsrestaurat. Bestyrelse: JIT Grau (Formand og adm. Direkt.), JVA Jonsson, C Nielsen, BV Jensen og RS Grau. Frm. tegnes af den adm. Direkt. alene eller af 2 andre Bestyrelsesmedl. i Foren. Aktk. 4000 Kr. (Frdbg.)

„Etablissementet Kosmorama“, se: „Kosmorama“.

Ettrup H & Søn, Hdl. Indeh. HNJ Ettrup.

Ettrup N & Co., Hdl. Indeh. NBB Ettrup.

Evers & Co., Hdl. og Fabr. Indeh. SNW Evers og JFC Mathisen. Dellagerens private Gæld er Frm. uvedkommende. Prøk.: EFT Evers og AF Jørgensen, hver for sig, samt JHC Christophersen og EH Evers i Foren.

Evers CR & Co., Fabr. Indeh. HHCL Brix. (Kbhvn. og Frdbg.)

Evert's Heinrich Linierforretning, Akts. Bestyrelse: HGC Evert (Formand), VVA Brendstrup og HC Evert. Formanden tegner Frm. Aktk. 20,000 Kr.

Exakt ved G Grüner, Haandv. Indeh. G Grüner. Ekspres se: Ekspres.

Eyben Chr. L, Haandv. Indeh. CLPAE Eyben.

Eyrich & Elløbye, Hdl. Indeh. TEH Eyrich.

Faaborg Knud, Hdl. Indeh. M Th. Andersen.

Faber Axel, Hdl. Indeh. AJ Faber. (Frdbg.)

Faber Chr. & Co., Hdl. Indeh. CF Eff. Prøk.: JC Kolding.

Faber Nikolaj, Hdl. Indeh. NCK Faber.

Faber Poul & Co., Akts. Vinhdl. P Faber er Forretningsf. og tegner Frm. Aktk. 8000 Kr. (Frdbg.)

Fabius & Co., Akts. Hdl. en gros. Bestyrelse: HJ Oest, H Christensen og CF Fabius, af hvilke to i Foren tegner Frm. Prøk.: H Christensen og CF Fabius. Aktk. 40,000 Kr.

Fabrik chom. Grawiren Luppe & Heilbronner, Gesellschaft mit beschränkter Haftung, München, Filial af, ved Axel Madsen. Indeh. AC HN Madsen.

Fabrikken Alex, ved VGF Soldath. Indeh. VGF Soldath. Prøk.: Gerda K Soldath.

Fabrikken Automatic ved MB Richter. Indeh. M B Richter. Prøk.: FV Richter.

Fabrikken Avant ved Johs Smidt. Indeh. PJ Smidt. Frm. er traadt i Likvidation, under hvilken Likvidatorerne: Overretssagf. S Andersson, Sagf. J Ancker og Sagf. JP Jacobsen, Odense, tegner Frm., to i Foren. (Frdbg.)

Fabrikken Avena, den danske Havregrynfabriks Hovedoplag ved A Boesen. Indeh. A Boesen, Maribo.

Fabrikken Carl. Indeh. FCC Pasberg.

Fabrikken „Dan“, Akts. Tekn. kem. Fabr. Bestyrelse: OS Andersen (Direktør), der tegner Frm., AJ Boas og AF Andersen. Prøk.: AF Andersen. Aktk. 50,000 Kr.

Fabrikken Derby, Akts. kem. Fabr. Bestyrer: Sofie FM Stockbæk, der tegner Frm. Aktk. 1000 Kr.

Fabrikken Dybbøl. Indeh. IIP Hansen.

Fabrikken Favorit, Akts., Fabr. af Barnevogne og Cykler. Bestyrelse: EE Nielsen, KVJ Bendix og PR Borgersen. Frm. tegnes af sidstn. Aktk. 700 Kr.

Fabrikken Ferré ved Julius Torp. Indeh. FCJP Torp.

Fabrikken Fiducia, Akts. Bestyrelsen består af en Forretningsf., H Jessen, som har Ret til at tegne Frm. Aktk. 220,000 Kr. Prøk.: RAJ Larsen.

Fabrikken Grand Danois og Kødfoderfabrikken, Akts. Bestyrelse: WFF Juul, CPB Olson og O H Sønné, af hvilke to i Foren, tegner Frm. Aktk. 70,000 Kr. Prøk.: OH Sønné.

Fabrikken Hermes. Indeh. OP Møller.

Fabrikken Iris ved RA Ussing. Indeh. RA Ussing. (Frdbg.)

Fabrikken Island ved J Warburg. Indeh. JG Warburg.

Fabrikken Jarl ved Carl Pasberg. Indeh. FCC Pasberg. (Frdbg.)

Fabrikken Juno, Akts. Bestyrelse: AH Brun, P MDW Philipsen og CF de Fino Skibsted, hvoraf to i Foren, tegner Frm. Aktk. 45,000 Kr. Prøk.: PMDW Philipsen.

Fabrikken Jylland ved JT Grau. Indeh. JT Grau.

Fabrikken Kultur ved Østergaard & Jensen. Indeh. J Nordsig og O Østergaard.

Fabrikken Marseille. Indeh. JC Stablfest Møller.

Fabrikken Olympia, Terrament og Kalipaststøberi, Akts. Bestyrelse: VLP Nielsen, der tegner Frm., LCA Nielsen og CHL Hansen. Aktk. 12,000 Kr.

Fabrikken Pierre ved EB Gudme. Indeh. EB Gudme. (Frdbg.)

Fabrikken Pommeroy ved Otto Odgaard. Indeh. O JO Odgaard.
 Fabrikken Ransø ved P Thomsen. Indeh. PJ Thomsen.
 Fabrikken Randers. Indeh. JE Rasmussen.
 Fabrikken Salubrin ved H Schou. Indeh. HCL Schou.
 Fabrikken St. Helena ved Hans Marcher. Indeh. H Marcher. (Frdbg.).
 Fabrikken Sapolio ved Rasmussen. Indeh. HF Rasmussen.
 Fabrikken Solicum, G Andersen. Indeh. GJ Andersen.
 Fabrikken Spar ved Gustav A Netterstrøm. Indeh. GAE Netterstrøm.
 Fabrikken Util ved P Ernst Andersen. Indeh. PE Andersen.
 Fabrikken Willstein, ved Olaf Borch. Indeh. OG Borch.
 Fabrikken Åskulap. Indeh. H Saabye.
 Fabrikkerne Lyneborg, lmt. Bestyrelse: Aage V Colding, (adm. Direktør), TE Colding og JM Carlsen, der alle hver for sig tegner Frm. Den indsk. Kapital er 150,000 Kr. Medl. hæfter ikke for Selsk. Forpligtelser.
 Fabrikernes Salgskontor ved Carl Jørgensen. Indeh. CA Jørgensen.
 Fabriksselskabet Marquis ved Vald. Friis. Indeh. VNB Friis.
 Fabriksselskabet Schweitz ved Vald. Friis. Indeh. VNB Friis.
 Fahnøe Th., Akts., Detailhdl. Bestyrelse: TCI Fahnøe og JB Fahnøe, der i Foren. tegner Frm. Aktk. 2800 Kr.
 Falkentorp & Krohn. Hdl. Indeh. AG Falkentorp og A Krohn.
 Falkoneralleens Fiskehalle ved Niels M Dam. Indeh. NM Dam. (Frdbg.).
 Falkoneralleens Mel- og Grynforretn., N Nielsen. Indeh. N Nielsen. (Frdbg.).
 Falkoneralleens Fabrikker. Indeh. A Hvilsom. (Frdbg.).
 Fællesen & Fisker, Haandv. og Hdl. Indeh. HVA Fisker.
 Fangel W, Hdl. Indeh. FW Fangel.
 Fanoø L, Hdl. Indeh. LA Fanoø.
 Farmers of Denmark butter-export-association, The, et Selsk. med begrænset Ansvar, som driver Hdl. Bestyrelse: N Briandson, HJ Mortensen, O Pedersen, Øiby, H Jensen, Tornevad, H Hansen, Remkølle og F Olsen, Vinslev. Foreningens Medlemmer ere de Andelsemerier i Østifterne, som paa foreskrevet Maade ere optagne i denne. Der er ingen indsk. Kapital. Medl. hæfter solidarisk for Foreningens Forpligtelser. Selsk. er traadt i Likvidation under hvilken Bestyrelsen er suppleret med SIJ Lange, Engsgaard, JCS Jarp, Hvalso, P Madsen, Vallekilde, J Jensen, Kamstrup, JP Jensen, Bjellekær, P Mortensen, Hellebjerggaard (Formand) og JS Eskbjerg, Flakkebjerg. Under Likvidationen tegnes Frm. af Formanden i Foren. med et af nedennævnte Bestyrelsesmedl.: O Pedersen, JS Eskbjerg, N Erlandsen eller JP Jensen.
 Farum Teglværk, Sten- og Gruskompagni, Akts. Bestyrelse: NS Eyber, HW Boserup og VM Amtrup, af hvilke to i Foren. tegner Frm. (Frdbg.). Bestyrelse: Aage Raun i Foren. med et Bestyrelsesmedl. Aktk. 100,000 Kr.
 Farvefabrikken Faaborg ved P Rasmussen. Indeh. P Rasmussen (Frdbg.).
 „Favorit“, Akts. Syge og Ulykkes-Assurance. Bestyrelse: P Klein og JD Riis-Hansen, der i Foren. tegner Frm. Aktk. 30,000 Kr.
 Faxø Kalkbrud, Akts. Bestyrelse: O Mortensen, (adm. Direkt.), der tegner Frm. (Frdbg.). Bestyrelse: V Wiiberg, N Langkilde og C Schow, to i Foren. Aktk. 1,500,000 Kr.
 La Fédérale Compagnie d'assurances contre les risques de transport, Akts. i Zürich. Aktk. 3 Mill. Frs. Herværende Bestyrelse: ACW Bähucke.
 Felby, Akts., Detailhdl. og Byggespekulation. Bestyrelse: C Felby, HC Felby og HR Felby, der i Foren. tegner Frm. Aktk. 8500 Kr. (Frdbg.). Bestyrelse: C Felby.
 Felby Herman, Akts., Smedenæring. Bestyrelse: HC Felby, der tegner Frm. Aktk. 7000 Kr.
 Felumb's Emil Pianofabr. Indeh. JE Felumb.
 Fenger JF, Hdl. Indeh. JF Fenger. (Frdbg.). Bestyrelse: CV Petersen.
 Ferlow & Co. Haandv. Indeh. TFF Ferlow og CT Petersen. Frm. tegnes af førstn., medens sidstnævnte har Prok.
 Ferlov Holger, Hdl. Indeh. HJ Ferlov.
 Ferrofix, Akts., Forretn. ved Udnyttelse af et Patent til Lodning af Støbejern. Bestyrelse: S P Enevoldsen, N Schnack og FVG Korch, der hver for sig tegner Frm. Aktk. 12,000 Kr.
 Ferslew C & Co., Indeh. JC Ferslew. Prok.: ED Olsen, GOV Larsen og PJWT Larsen, to i Foren.
 Feuer-Assuranz-Kompagnie von 1877, Akts. i Hamborg. Aktk. 1,600,000 Mark. Herværende Bestyrelse: Firmaet P Sølt & Co.
 Feuerhake E, Hdl. Indeh. CHE Feuerhake. Prok.: VE Jensen og A Hansen.
 Fich H Chr., Hdl. og Haandv. Indeh. HC Fich. Prok.: CHHP Behrens og HBT Mikkelsen i Foren.

Fich's Johan Eff., L Vold, Hdl. Indeh. NJL Vold. Prok.: NRS Petersen.
 Fick Axel & Co., Hdl. Indeh. AE Fick.
 Fiebig's Carl Boghandel. Indeh. CJ Fiebig.
 Fiedler Frederik, Hdl. Indeh. FJ Fiedler. Prok.: Jenny M Petersen og E Christensen i Foren.
 Fiedler V, Akts. Smedehaandv. Bestyrelse: HJ HJ Fiedler (Direktør), JL Nathansen og JHC Tranberg. Frm. tegnes af Direktøren alene eller af de to andre Bestyrelsesmedl. i Foren. Prok.: Andrea Fiedler. Aktk. 70,000 Kr. (Frdbg.).
 Figgø V & E Kristensen. Haandv. Indeh. CE Kristensen.
 Filtenborg Henrik, Hdl. Indeh. HIG Filtenborg og NA Filtenborg.
 Firkløver, Akts. Smørhdl. Bestyrelse: JC Jensen (Formand) og J Jørgensen. Frm. tegnes af Formanden. Aktk. 1000 Kr.
 First American Perfumery Oja, CH Allerup. Indeh. CH Allerup.
 Fischer Alfred & Co., et Kommanditselsk., der driver Hdl. Ansv. Delt.: ALF Fischer. Prok.: JPW Jepsen.
 Fischer Brødrene, Hdl. Indeh. M Fischer. Prok.: HE Fischer alene, A Mathison-Hansen og AJ Frank i Foren.
 Fischer G & Co., Akts., Bankforretning. Bestyrelse: G Mull, der tegner Frm. Aktk. 50,000 Kr.
 Fischer HL, Haandv. Indeh. Catharine AC Fischer.
 Fischer PA, Fabr. Indeh. NA Fischer.
 Fischer PLU & Son, Hdl. Indeh. PLU Fischer og CF Fischer.
 Fischer W, Hdl. Indeh. FC Fischer.
 Fiskeforretningen Norden ved JC Jørgensen. Indeh. JC Jørgensen.
 Fiskehuset Nr. 1, Oscar Fredericksen. Indeh. OF F Fredericksen og KE Fredericksen.
 Fiskehuset Nr. 3 ved HP Petersen. Indeh. HK Petersen og NA Søderberg.
 Fisker J & Co., Akts., Fabr. af Parfumer. Bestyrelse: Ulf Hansen, NCA Nissen og CA Hald, der to i Foren. tegner Frm. Prok.: JJ Fisker i Foren. med et Bestyrelsesmedl. Aktk. 30,000 Kr.
 Fisker & Nielsen, Fabr. Indeh. PA Fisker og H M Nielsen.
 Fjeldsøe's Ferd., Bogtrykkeri. Indeh. Louise JA Fjeldsøe. Prok.: OA Kayser.
 Fjerde Søforsikringsselsk., lmt. Bestyrelsen bestaar af 2 Kommitterede: NC Carøe og JBA Salomon samt en Forretningsf.: ATE Ahlefeldt-Laurvig. Frm. tegnes af 2 Medl. af Best. i Foren., hvoribl. en Kommitteret. Ejerne af Selsk. paa Navn lydende 300 Andele have dels kontant indbetalt, dels ved Depot sikret en Kapital af 600,000 Kr., og der skal altid være Sikkerhed for 540,000 Kr.; desuden hæfter enhver Ejer af en Andel uden solidarisk Ansvar for de øvrige Andelsejere for en Tredjededel af hver Forsikring, og alle Andele skulle steds være fordelt.
 Fjorrenseriet, Harald Cohn. Indeh. H Cohn.
 Fleinert Carl, Hdl. Indeh. CM Fleinert.
 Flemming Aug. Steen, Hdl. Indeh. AS Flemming.
 Flensburg & Co., Hdl. Indeh. Anna HJ Flensburg og Katy G Flensburg.
 Flensburg Carl & Sebbelov, Fabr. Indeh. CC Flensburg, H Sebbelov og Anna MM Sebbelov. Den sidstn. tegner ikke Frm.
 Flenssted-Hansen P Expedition. Indeh. P Flenssted-Hansen. Prok.: Louise EV Flenssted-Hansen.
 La Fleuriste ved Andersen og Mortensen. Hdl. Indeh. JP Andersen og AME Mortensen.
 Fløedner Vilh. Akts. Tømmerhaandv. Bestyrelse: VII Fløedner, der tegner Frm. Aktk. 10,000 Kr.
 Flindt, Drost & Co., Hdl. Indeh. C Drost. Prok.: E Drost.
 Flint, Akts. Fabr. og Haandv. Bestyrelse: CFV Flint. Aktk. 16,000 Kr. (Frdbg.).
 Flip-Centralen ved LS Christensen. Indeh. LS Christensen.
 Fløppen, K Hintz. Indeh. KR Hintz.
 Fløpasken ved Vald. Hansen, Hdl. Indeh. V Hansen.
 Flor Chr., Hdl. Indeh. CEE Flor.
 „Flora“ ved P Kanstrup. Indeh. Johanne P Kanstrup.
 Flyge's HB Son, Haandv. Indeh. HLL Flyge.
 Flügger's JD Filial ved Chr. Ewald, Hdl. Indeh. CA Ewald.
 Fløishuset, Arthur Willumsen, Hdl. Indeh. HC Willumsen.
 Fløystrup CG, Hdl. Indeh. LV Fløystrup. Prok.: CF Fløystrup.
 Fodtøjsfabrikken Glænsø, ved Christensen & Hansen. Indeh. WV Christensen.
 Fodtøjsmagasinet City ved Verner Christensen, Indeh. VG Christensen.
 Fodtøjs-Magasinet Lehmann ved Adolf Lehmann. Indeh. A Lehmann.
 Fodtøjsmagasinet Salamander ved V Christensen. Indeh. VG Christensen.
 Fodtøjsmagasinet Tagenshøj ved Chr. Jensen. Indeh. C Jensen.
 Fodtøjsmagasinet Victoria, F Michelsen. Indeh. F Michelsen.
 Fodtøjs-Reparationen ved Actoni Frandsen. Indeh. AJFM Frandsen.

Fog & Mørup, Hdl. Indeh. A Fog og EH Mørup. Prok.: N Th. Nielsen.
 Fog & Pedersen, Haandv. Indeh. CEJ Pedersen.
 Fog's Ferd. Eff., Hdl. Indeh. CA Heggum. Prok.: PA Christensen.
 Fogh F & Son, Haandv. Indeh. BCF Fogh og CL Fogh.
 Fogtmann's HB Eff., Hdl. Indeh. A Andersen. Prok.: Bertha Lehmann.
 Folders's O Eff., C Nobel. Haandv. Indeh. CP Nobel.
 Folkebanken i Kbhvn., Akts. Bestyrelse: CEVC Bestofte, der tegner Frm., C Christiansen og L RM Johansen. Aktk. 12,000 Kr.
 Folkenberg C, Hdl. Indeh. Louie D Folkenberg. Prok.: BV Folkenberg.
 Fønnesbech A, Hdl. Indeh. A Fønnesbech og JH Fønnesbech. Prok.: JP Lund.
 Fønnesbech CM, Hdl. Indeh. CS Fønnesbech-Sandberg. Prok.: Jenny EHF Sandberg.
 Fønnesbech's Udsalg ved E Duc. Indeh. Elisabeth M Duc.
 Forbindst-Depotet ved Chr. Christensen. Indeh. C Christensen. Prok.: C Jørgensen.
 Forbæk's John Eff., Hdl. Indeh. HJF Nielsen. Prok.: WSJ Jensen.
 Forenede Bagermestres Rugbrødsfabr., De, Akts. Bestyrelse: Frm. tegnes alene af Formanden. Aktk. 100,000 Kr.
 Forenede Bryggerier, De, Akts. Bestyrelsen bestaar af 2 Bestyrelsesraad: JG Halkier, CH Melchior, JC Tvede, A Benzon, PFRA Lassen-Landorph og L Zenithen samt en adm. Direktør: B Dessau. Frm. tegnes af den adm. Direktør alene eller af to Medl. af Bestyrelsesraadet i Foren. Aktk. 7 Mill. Kr.
 Forenede Byggeselskaber, De, Akts. Bestyrelsen bestaar af 2 Bestyrelsesraad: JC Sundberg, S HG Andersen og K Mandrup-Poulsen, samt en Direktion: NS Nielsen og AJM Nielsen. Aktk. 2,900,000 Kr. Frm. tegnes enten af to af Bestyrelsesraadets Medl. i Foren., eller af de to Direktører i Foren., eller af en Direktør i Foren. med et af Bestyrelsesraadets Medl.
 Forenede Bugseriselskab, Det, Akts. Bestyrelse: J OH Hansen (Formand), S Cohn, CFF Hansen, OIH Barentzen og CJ Hansen, af hvilke tre i Foren. tegner Frm. Aktk. 244,800 Kr.
 Forenede Bygningssnedkerier, De, F Oxelberg og Kr. Andersen & Co., Akts. Bestyrelse: ACEN Broe, PCJ Petersen, A Heide, HPCB Brandt, KL Müllen, G Steenberg, JC Nielsen og FF Hansen, der to i Foren. tegner Frm. Aktk. 1,500,000 Kr. Prok.: KL Müllen og G Steenberg.
 Forenede Chokolade- og Konfektfabrikker Globus, De, Akts. Bestyrelse: FJE Andersen, I Siesby, CC Lassen og IIS Plum. Frm. tegnes af tre Bestyrelsesmedl. i Foren. Prok.: C Lassen alene, VNA Schmidt i Foren. med et Bestyrelsesmedl. Aktk. 450,000 Kr. (Frdbg.).
 Forenede Cyklefabrikker, De, Akts. Bestyrelse: AL Nielsen, der tegner Frm. Aktk. 200,000 Kr. Prok.: T Syvertsen. (Frdbg.).
 Forenede Dampskibsselskab, Det, Akts. Bestyrelse: Is. Glückstadt, Erik S Henius, J Larsen, AI Lassen, A de Richelieu, Carl Torp og JC Tuxen; Direktører: CMT Cold, John Larsen og NJ Høst. Frm. tegnes af Direktørerne, hver for sig eller af 4 Bestyrelsesmedl. i Foren. Prok.: CHA Bayer, AJ Høhne, Arth. Christensen, HJ Hansen, Alfr. Larsen og H Juul, to i Foren. Aktk. 25 Mill. Kr.
 Forenede Danske Livsforsikrings-Akts. Hafnia, Det. Bestyrelse: TN Thiele, JP Gram, CF de Fine Skibsted og WPH Hansen, af hvilke to i Foren. tegner Frm. Aktk. 4 Mill. Kr.
 Forenede Danske Tændstikfabrikker, De, Indeh. Akts. HE Gosch & Co.'s Tændstikfabrikker og Aktiedandstikfabrikken Godthaab. (Kbhvn. og Frdbg.).
 Forenede Eddikebryggerier, De, ved J Nydam. Indeh. JH Nydam.
 Forenede Glarmestres Glasforsikringsselskab i Danmark, De, Akts. Bestyrelse: GCW Stallknecht, HWMO Engstrøm (Formand), JA Petersen, JC Hansen, VF Schaeffer, CHA Schnohr, LV Ohland og GC Madsen, af hvilke de to førstn. tegner Frm. i Foren. Aktk. 70,000 Kr.
 Forenede Grundejeres Glasforsikrings-Akts., De, Bestyrelse: JP Nielsen, der alene tegner Frm. HP Lillelund og PDT Mortensen. Aktk. 50,000 Kr.
 Forenede Gulvbeklædningsfabrikker, De, Akts., Bestyrelse: Murem. HP Arnsled, der tegner Frm. og Sneederm. C Rømer. Aktk. 20,000 Kr. (Frdbg.).
 Forenede Gummi- og Lufttrøngfabrikker, De, (Schønning & Arvé), Akts. United Rubber and Pneumatic Tyre Co. Bestyrelse: HJ Hansen, MP Levig, JS Monies og JME Schønning, der to i Foren. tegner Frm. Aktk. 300,000 Kr. Prok.: JME Schønning.
 Forenede Handelsmerier, De, Akts., Bestyrelse: AC Nissen, Grønnaesgaard pr. Frederiks-værk, JP Nissen, Holte, S Simonsen, Græsted og TM Frøsig, Hillerød, der i Foren. tegner Frm. Prok.: TM Frøsig. Aktk. 40,000 Kr. (Nordre Birk.).
 Forenede Isoleringsforretninger, De, ved Chr. Nielsen. Indeh. JC Nielsen. (Frdbg.).

Førene jydsk Farverier og Trikotagefabrikker, De, Akts. Bestyrelse: CM Sørensen (Direktør) og LD Lauritzen af Esbjerg, samt CH Olesen og CCM Levysøhn, af hvilke to i Foren. tegner Frm. Aktk. 75,000 Kr. Prok.: CM Sørensen.

Førene Jærnstøberier, De, Akts. Bestyrelsen bestaar af et Bestyrelsesraad; CF Haage (Formand), SC Warum, HP Jensen, AJ Fugmann, D Friis og FOHT Hermandsen samt en Direktion: JJM Lange og MAO Heineke. Frm. tegnes af to Direktører i Foren. eller af en Direktør og Formanden for Bestyrelsesraadet hver for sig i Foren. med et af Bestyrelsesraadets Medlemmer, eller af tre af dets Medl. i Foren. Aktk. 900,000 Kr.

Førene Kaffebrænderier, De, Akts. Bestyrelse: FJE Andersen, VA Christensen og OJ Andersen, der to i Foren. tegner Frm. Aktk. 300,000 Kr. Prok.: Valborg EMC Lillieskjold.

Førene Konservfabrikker, De (Chr. Tidemand — Br. Wolff & Arve), Akts. Bestyrelse: ADVI B Mazaz de la Garde, adm. Direkt., III Schmidt, Formand, VJ Glückstadt, JT Henriques og MP Levig. Frm. tegnes enten af den adm. Direktør alene eller af Formanden i Foren. med et andet Bestyrelsesmedl. Aktk. 130,000 Kr.

Førene Korkvarefabrikker, De, ved CG Campen & Co. Indeh. CG Campen, der alene har Ret til at tegne Frm., HC Christensen og MW Hansen.

Førene Kreditmagasiner, De, Akts. Herreskrædderi. Bestyrelse: JL Røssberg, der tegner Frm., ROC Johansen og HC Johansen. Aktk. 20,000 Kr.

Førene Knilimportører, De, Akts. Bestyrelse: C Drost (Formand), VE Holm og E Drost. Frm. tegnes af Formanden alene, de andre Bestyrelsesmedl. i Foren. Aktk. 500,000 Kr. Prok.: VE Holm og E Drost.

Førene Kul- og Kokes-Forretninger, De, lmt., et Selsk. med begrænset Ansv. Bestyrelse: J J Maag, TAF Müller og CG Busch, af hvilke to i Foren. tegner Frm. Den indsk. Kapital er 10,000 Kr.

Førene Linnedvarefabrikker, De, Akts. Bestyrelse: HC Elsen (Direktør), I Elsass, JH Jensen, N Poulsen og EK Levy. Frm. tegnes af Direktøren. Aktk. 200,000 Kr.

Førene Malermestres Farvemølle, De, Akts. Bestyrelse: CF Støgemann, Formand, V Hansen, Næstformand, og JCN Norbye, adm. Direkt., som hver for sig have Ret til at tegne Frm. Aktk. 180,000 Kr.

Førene Mineralvandsfabrikker, De, ved Ottesen. Indeh. MAS Ottesen.

Førene Oplagspladser og Værfter i Kbhvn., De, Akts. Bestyrelse: C Winther, FP Uldall og A PA Carl. Den sidstn. og Selsks. Direktør, JJ Hoppe, tegner hver for sig Frm. Aktk. 1,300,000 Kr.

Førene Papirfabrikker, De, Akts. Bestyrelsen bestaar af et Bestyrelsesraad: FCCF Zahle, Formand, JC Ferslew, PCJ Holsoe, JCE Michaelsen, Næstformand, LB Muns, HG Trolle og NJ Thomsen samt en adm. Direktør: FC Bulow. Frm. tegnes af tre af Bestyrelsesraadets Medl. i Foren. Aktk. 4,375,000 Kr.

Førene Skræddermestre, De, Indeh. Andersen og Troedsen, A Andersen, der alene tegner Frm., og A Troedsen.

Førene Stilladsforretninger, De, Akts. Bestyrelse: C Andraesen, CF Støgemann, PP Gram og J Thomsen, der hver især tegner Frm. Aktk. 75,000 Kr.

Førene Støbefabrikker, De, Akts. Direktør: CF C Pasberg, der tegner Frm. Aktk. 84,000 Kr. (Frdbg.).

Førene Teglværks Kontor, lmt., De, Bestyrelse: KV Schou, JFE Andersen og VJ Kähler, der to i Foren. tegner Frm. Prok. har hver af Bestyrelsesmedlemmerne i Foren. med HR Sørensen.

Førene Vatfabrikker, De, Akts. Bestyrelse: S II Simonsen, CV Slomann, JS Møller, RAB Larsen og VTE Nielsen. Frm. tegnes enten af JS Møller alene eller af to andre Bestyrelsesmedl. i Foren. Aktk. 400,000 Kr. (Frdbg.).

Førene Værksteder for Blikkenslager-, Gas- og Vandarbejder, De, Akts. Bestyrelse: LM Fatum, der tegner Frm., A Larsen og W Petersen. Aktk. 800 Kr.

Føringen til Gavn for Kvinders Haandarbejde, et Selskab med begrænset Ansv. der driver Hdl. Bestyrelsen bestaar af et Forretningsudvalg: Ellen M Michelsen, Marie K Schou og Magdalene C Jøhneke, samt en Forretningfører: Emilie V Baadsgaard. Frm. tegnes af Forretningsudvalgets Medl. Den indskudte Kapital er 4000 Kr.

Forzyldte Støve, Den, ved Wald. Hoffenblad. Indeh. W Hoffenblad.

Forlaget Norden, Akts. Bestyrelse: JA Andersen, der tegner Frm. Akt. 27,000 Kr.

Forlagsbureauet i Kjøbenhavn. Indeh. GEC Gad. Forlagsmagasinet, Akts. Bestyrelse: CC Clausen og E Howy-Bang, der i Foren. tegner Frm. Aktk. 2000 Kr.

Formann A & Co., Fabr. Indeh. MR Wiehe. Formann Charles J., Hdl. Indeh. JJC Formann. Forsikringsaktieselskabet Albingia, Hamburg.

Aktk. 6 Mill. Mark. Herværende Bestyrer: OA Rechenдорff.

Forsikrings-Akts. Fønix, Syge- og Ulykkesforsikring. Bestyrelse: LV Andersen (Direktør), EF Monrad, Helsingør, EPG Bech (Formand), NT Andersen, Skive, T Skafte, Spølested, K Brøndum, Slagelse og PAM Lind. Frm. tegnes af Formanden og Direktøren i Foren. Prok.: EE Folmar og Direktøren i Foren. Aktk. 100,000 Kr.

Forsikrings-Akts. Hansa, Stockholm. Aktk. 11 Mill. Kr. Herværende Bestyrer: Magnus Bojensen i Foren. med et Tilsynsraad: IV Tegner og JA Olsen, der samtlige hver for sig tegner Frm.

Forsikrings-Akts. Heimdal, Forsikr. mod Indbrudstyveri- og Ansvarsforsikring. Bestyrelse: C O Søft, F Heckscher, RP Andersen, JH Malmström, NH Bache og ELP Hoppe, der hver for sig tegner Frm. Aktk. 100,000 Kr.

Forsikrings-Akts. Idun, Stockholm. Aktk. 50,000 Kr. Herværende Bestyrer: BH Borgen. Prok.: A Borgen.

Forsikrings-Akts. National, Syge- og Ulykkesforsikring. Bestyrelse: J Berg, CV Jessen og CS Billenstein, af hvilke to i Foren. tegner Frm. Aktk. 1 Mill. Kr.

Forsikrings-Akts. Palatine Insurance Company, lmt., The, i London. Aktk. udgør Lst. 100,000. Herværende Bestyrer: CA Wiltier.

Forsikringsakts. Securitas i Berlin, Ulykkes- og Vandskade-forsikring. Aktk. 2 Mill. Mark. Herværende Bestyrer: BH Borgen.

Forsikrings-Akts. Skandia, Stockholm. Aktk. 15 Mill. Kr. Herværende Bestyrer: Frm. Rothe & Rosenstand.

Forsikrings-Akts. Skjold. Bestyrer: JP Gram, (Direktør), som er enberettiget til at tegne Frm. Aktk. 500,000 Kr.

Forsikringsaktieselskabet L'Urbaino i Paris. Aktk. 5 Mill. Fcs. Herværende Bestyrer: JE Frimodt.

Forsikrings-Akts. Terra. Bestyrelsen bestaar af et Repræsentantskab: FK Meyring (Formand), R Olsen, E Lassen, OA Olesen, HP Nielsen, TW Lind og M Jacobsen, Viby pr. Aarhus, samt en Direktør: CC Christensen Carlsen. Frm. tegnes af Repræsentantskabets Formand i Foren. med Direktøren. Aktk. 250,000 Kr.

Forsikrings-Akts. Aktieselskabet Værnet, Syge- og Ulykkesforsikr. Bestyrelse: JA Hansen, AP Andersen, Dragør, og LM Thyboe (adm. Direkt.), der i Foren. tegner Frm. Aktk. 100,000 Kr. Prok.: LM Thyboe.

Forsikringselskabet Patria, et Selsk. med begrænset Ansv. Bestyrelsen bestaar af en Kontrolkomité: JM Carlsen, AO Rechenдорff og ANA Carlsen, samt en Direktion: K Høge-Petersen og C Burrau. Frm. tegnes af Direktørerne i Foren., eller af en Direktør i Foren. med et Medl. af Kontrolkomitén. Den indskudte Kapital er 150,000 Kr.

Forsikrings-Akts. Aktieselskabet Økonomen. Bestyrer: AM Nielsen, der tegner Frm. Aktk. 5000 Kr. Forst- og Jagtthuset ved Riegels, Hdl. Indeh. J FV Riegels. (Frdbg.).

Forstædernes Beklædningsmagasin, Akts. Bestyrelse: E Andrysson og CAA Hansen. Prok.: PA Hallengren. Aktk. 1000 Kr.

Forstædernes Brødfabrikker, Akts. Bestyrelse: D A Johansen (Direktør), E Knox og FO Bay. Frm. tegnes af Direktøren i Foren. med et af de andre Bestyrelsesmedlemmer. Prok.: LCC Larsen. Aktk. 25,000 Kr.

Forstædernes Mælkforsyning ved Bregendahl. Indeh. KS Bregendahl.

Forstædernes Parti- og Avktionsvare-Udsalg ved W Zimmermann. Indeh. Vilhelmine C Zimmermann. Prok.: OC Zimmermann.

Foss Chas, Hdl. Indeh. COF Foss.

Fos's H Eftf., O Nielsen, Haandv. Indeh. O Nielsen.

Fotograf-Atelier Iris ved Emil Clausen. Indeh. E Clausen.

Fotografisk Forlag ved JR Christensen. Indeh. JR Christensen. Prok.: CE Christensen.

Fotografisk Handelshus, M Abrahamson Indeh. M Abrahamson

Fotografisk Specialforretning, J Bruun. Indeh. JAB Bruun.

Fox Skrivemaskine Komp., ved G Gregersen. Indeh. JT Svendsen og GCL Gregersen.

Fraenckel's L. Tapet- og Farvefabr. Indeh. RA Fraenckel, der er enberettiget til at tegne Frm., og Flora B Fraenckel, f. Nathanson. Prok.: SLW Nielsen.

Fraenckel Georg, Hdl. Indeh. G Fraenckel.

La Française, JL Brandt Møller. Haandv. Indeh. JLB Møller.

Franck Georg & N Brems. Hdl. Indeh. GV Franck og NPH Brems.

Franck HP & Son, Haandv. Indeh. HP Franck og HA Franck.

Frandsen E & Meyer, Hdl. og Fabr. Indeh. AGS Rasmussen.

Frandsen E & Meyer (Gødningshuset) Hdl. og Fabr. Indeh. AGS Rasmussen og JOB Howitz.

Frauden F. Hdl. Indeh. Jensine Frauden. Prok.: NAV Frauden og CLF Frauden.

Frauden J jun. Hdl., Indeh. JCA Frauden.

Frauden's Vinhdl., Akts. Bestyrelse: FC Frauden (Direktør), der tegner Frm., IPTV Ben-thin og N Lauritzen. Aktk. 6000 Kr.

Frankfurter Transport-Unfall und Glas-Versicherungs-Aktien-Gesellschaft. Frankfurt am Main. Aktk. 5 Mill. M. Herværende Bestyrer: Frm. W Bähneke & Co.

Fransk-dansk Vinimport ved J Petersen. Indeh. J Petersen.

Fransk Olie-Import ved CF Clausen & Co. Indeh. CF Clausen og H Juhl.

Franske Pianomagasin, Det, Akts. Bestyrelse: M W Nathansen, CA Buch og J Levy, der i Foren. tegner Frm. Aktk. 60,000 Kr.

Fratz's Chr. Eftf. Hdl. Indeh. OP Poulsen.

Fredens Kaffe mølle, Akts. Detailhdl. Bestyrelse: FC Schepler, der tegner Frm. og Olga AF Christensen. Aktk. 2000 Kr.

Frederiksberg, Akts. Udg. af et Blad. Bestyrelse: Overretssagf. C Holm (Formand), Manufakturhdl. E Seifert (Kasserer) og Trikotagehdl. JB Thomsen (Sekretær). Frm. tegnes af Formanden. Aktk. 500 Kr. (Frdbg.).

Frdbg. Bank, Akts. Bestyrelsen bestaar af en Direktør: S Schoubye. Frm. tegnes af Direktøren eller af to af Delegerede: CA Tesch, SN Meyer og FW Gruner. Aktk. 2 Mill. Kr. Prok.: H v. Eszen, FN Balzer, FVJ Michaëlis og RC Dam, to i Foren. (Frdbg.).

Frdbg. Barnevognsfabr. ved ME Friedel. Indeh. ME Friedel. (Frdbg.).

Frdbg. Beklædningsoplag ved Fr. Axelsen. Indeh. FCA Axelsen. (Frdbg.).

Frdbg. Benzin Compagni ved Emil Falck & Co., Kommanditselsk. Ansv. Deltager: E Falck. (Frdbg.).

Frdbg. Bogtrykkeri ved JS Nielsen. Indeh. JHS Nielsen. (Frdbg.).

Frdbg. Byggeselskab (Louis Hansen, Carl Køhler, Adam Matthissen og Victor Mertins). LO Hansen, A Matthissen, CAV Mertins og C Køhler, der to i Foren. tegner Frm. (Frdbg.).

Frdbg. Chaiseløng- og Madras-Fabrik, Akts. Bestyrelse: Anna MM Jensen, der tegner Frm., og NPA Jensen. Aktk. 5000 Kr. (Frdbg.).

Frdbg. Cigar-Import, Akts. Bestyrer: FV Werdelin, der tegner Frm. Aktk. 1500 Kr. (Frdbg.).

Frdbg. Farvehdl., Akts. Bestyrelse: AC Andersen og F Jensen, der i Forening tegner Frm. Aktk. 8000 Kr. (Frdbg.).

Frdbg. Fourageforretning ved NP Mortensen og LC Thorsen. Indeh. NP Mortensen og LC Thorsen. (Frdbg.).

Frdbg. Glasværk, Akts. Bestyrelsen bestaar af en Kontrolkomité: FL Hey (Formand), HHH Jensen og V Hansen, af hvilke to i Foren. tegner Frm. Aktk. 400,000 Kr. (Frdbg.).

Frdbg. Isenkram- og Udstyrsforretn. ved OE Lund. Indeh. OE Lund. (Frdbg.).

Frdbg. Isværk, H Jensen. Indeh. H Jensen. (Frdbg.).

Frdbg. Jærnstøberi og Maskinfabr., Akts. Bestyrelse: EA Krog og JT Goldberg, der er Direktører, samt et Bestyrelsesraad, bestaende af PG Ramm, PHS Larsen, FFV Johansen, JT Henriques og ECF Dyrhaage. Ret til at tegne Frm. har Direktørerne i Foren., eller en af disse i Foren. med et Medl. af Bestyrelsesraadet. Aktk. 500,000 Kr. Prok.: HC Nielsen i Foren. med et Bestyrelsesmedl. (Frdbg.).

Frdbg. Kaffehdl. ved Peter Wandel. Indeh. HPM Wandel.

Frdbg. Kaffe- & The-Forretning ved Orla Bryde. Indeh. O Bryde. Prok.: Fru HC Bryde. (Frdbg.).

Frdbg. Kemiske Fabrikker ved NP Heskier. Indeh. NP Heskier. (Frdbg.).

Frdbg. Konservmagasiner, et Selsk. med begrænset Ansv. Louise C Faber tegner Frm. Den indsk. Kapit. er 2400 Kr. Prok.: NCK Faber.

Frdbg. Lejebibliothek, Bog- og Papirhdl. ved Povl Hansen. Indeh. P Hansen. (Frdbg.).

Frdbg. Liggistomagasin ved Carl Bagge. Indeh. CB Bagge. (Frdbg.).

Frdbg. Materialhdl. ved Peter Andersen. Indeh. PA Andersen.

Frdbg. Metalvarefabr., Akts. Bestyrelse: M Dessau og J Knudsen, der i Foren. tegner Frm. Aktk. 500 Kr. (Frdbg.).

Frdbg. Mælkforsyning ved J Sørensen. Indeh. J Sørensen.

Frdbg. Møbelmagasin ved Andersen & Rasmussen. Indeh. A Andersen og V Rasmussen. (Frdbg.).

Frdbg. nye Mælkforsyning ved NP Hansen. Indeh. NP Hansen. (Frdbg.).

Frdbg. Papirfabrik. Indeh. JC Ferslew. Prok.: E D Olsen, GOV Larsen og PWJT Larsen, to i Foren.

Frdbg. Papirforretning. Akts. Bestyrelse: R. Mortensen (adm. Direkt.), der tegner Frm. Aktk. 500 Kr. (Frdbg.).

Frdbg. Parti- & Auktionsvare-Udsalg ved O Zimmermann. Indeh. O Zimmermann. (Frdbg.).

Frdbg. Sandkagebageri ved V Jensen. Indeh. V Jensen. (Frdbg.).

Frdbg. Smørforsyning ved V Jacobsen & Co., et Kommanditselskab. Indeh. V Jacobsen. (Frdbg.).

Frdbg. Sporvejs- og Elektricitets-Akts. Bestyrelse: A Heide, SC Hauberg, SHC Bulow, NJ Thomsen, FV Johansen og CAIS Johnson, de to sidstn. ere valgte af Frdbg. Kommunalbestyrelse. Frm. tegnes af mindst fem Bestyrelsesmedl. i Foren., deraf mindst en

af de af Frdbg. Kommunalbest. valgte Medl. Aktk. 4 Mill. Kr. (Frdbg.).
 Frdbg. Sukkerhus ved Fritz Paustian. Indeh. FC W Paustian. (Frdbg.).
 Frdbg. Træskæreri og Tommerhdll. Akts. Bestyrelse: JJJ Kaaber og G Groth Hansen, der i Foren. tegner Frm. Prok.: A Carlsen i Foren. med et Bestyrelsesmedl. Aktk. 300,000 Kr. (Frdbg.).
 Frdbg. Tøjhus ved Joh. Ørtenblad, V Christensen. Indeh. JHH Ørtenblad og JV Christensen. (Frdbg.).
 Frdbg. Vinhdj. ved H Skovby. Indeh. IIG Skovby (Frdbg.).
 Frdbg. Vinkompagni, Akts. Bestyrelse: V Nielsen og AV Johnsen, der i Foren. tegner Frm. Aktk. 130,000 Kr. Prok.: R Haansen. (Frdbg.).
 Frdbg. Voksdugs- og Linoleums Magasin ved Chr. H Haansen. Indeh. CH Haansen. (Frdbg.).
 Frederiksbjergedags Kjølemagasin ved Ella Haansen. Indeh. Ella Haansen.
 Frederiksbjergske Ejendomsassocief, Det. Akts. Vedtaget af 3. Novbr. 1898. Bestyrelse: LO Haansen, CAV Merlious og JL Busch, der to i Foren. tegner Frm. Aktk. 250,000 Kr. (Frdbg.).
 Frederiksbjergsgades nye Materialhdl., Indeh. Axel Grove, Cand. pharm. AV Grove.
 Frederiksen's C Maskinsnedkeri. Indeh. NC Frederiksen. Prok.: NP Christensen og L Madsen.
 Frederiksen Carl, Akts. Øl- og Spiritushdl. Bestyrelse: M Madsen, CV Frederiksen og V Hammer, der i Forening tegner Frm. Aktk. 2500 Kr. Prok.: CV Frederiksen. (Lyngby, Nordre Birk).
 Frederiksen Haans, Hdl. Indeh. HPT Frederiksen. Frederiksen Jens A, Hdl. Indeh. JAPC Frederiksen.
 Frederiksen J & Co., Fabr. Indeh. J Frederiksen. Frederiksen & Kanstrup, Haandv. Indeh. FC Frederiksen og AP Kanstrup.
 Frederiksen & Kirschner. Haandv. Indeh. HP Frederiksen og A Kirschner, der tegner Frm. i Foren. (Frdbg.).
 Frederiksen M. Hdl. Indeh. ME Frederiksen, Hølbæk.
 Frederiksen M & Søn, Haandv. Indeh. M Frederiksen sen. og MV Frederiksen jun.
 Frederiksen's N Glassliberi, Akts. Bestyrelse: N Frederiksen, Birkedal (Formand), der tegner Frm., AL Stegler, Sorø, og Jenny F Frederiksen. Aktk. 3000 Kr.
 Frederiksen NW, Akts. Bagerbæring. Bestyrelse: NW Frederiksen (Formand), CC Ejerne og J Olsen, der i Foren. tegner Frm. Prok.: NW Frederiksen. Aktk. 3000 Kr.
 Frederiksgaard, Akts., Udparcellering og Salg af en Ejendom i Brønshøj. Bestyrelse: PIP Beyer, HVII Beyer og CE Beyer, der i Foren. tegner Frm. Aktk. 186,87 Kr. 50 Øre.
 Frederiksholms Salt, Cokes og Cindersfabrikker, Akts. Bestyrelse: AF Christensen, Joh. Guildal, NC Monberg, A Salomonsen og OS Køhler, der to i Foren. tegner Frm. Aktk. 150,000 Kr., hvoraf 50,000 Kr. i Preferenceaktier. Prok.: Aage W Colding.
 Frederiksholms Tegl- og Kalkværker, Akts. Bestyrelsen bestaar af en Kontrollkomité: NCMonberg, CC Køhler, V Aagesen, SC Hauberg og BP Røe, og en Direktion: OS Køhler og TCP Kjer. Frm. tegnes af Kontrollkomiteen alene eller af to andre af dens Medl. i Foren. eller af Direktørerne i Foren. Aktk. 3 Mill. Kr. Prok.: har hver af Direktørerne i Foren. med enten Jensine Madsen eller JJ Sorterup.
 Frederikssundvejens Bog-, Musik- og Papirhdl. ved Asger Koefoed. Indeh. AK Koefoed.
 Frederikssundsvejs Materialhdl. ved Waldemar Hansen. Indeh. HPW Hansen.
 „Freja“, ved ACN Folkenberg, Fabr. Indeh. AC N Folkenberg. (Frdbg.).
 „Frejr“ (Danske Landbrugers Andels-Selsk.), et Selsk. med begrænset Ansvar, der driver Hdl. en gros og en detail. Bestyrelse: L Benzon, Direktør, og et Bestyrelsesraad: O Bruun, Formand, G Sass, JS Breinholt, L Nielsen, GP Thalbitzer, ICEV Cederfeld de Simonsen og V A Thalbitzer. Frm. tegnes af Direktøren og af Form. for Bestyrelsesraadet, hver for sig. Kapit. udgør 400,000 Kr. Medl. hæfter ikke for Selsk. Forpligtelser ud over Indskudet. Prok.: HH Skott.
 Frelsens Hærs Bygnings- og Forretningsaktieselskab. Detailhdl. Bestyrelse: V Booth, kontroll. Direktør. JAH Povlsen. (adm. Direktør), J Jørgensen, J Nielsen og CT Breien. Frm. tegnes af den adm. Direktør i Foren. med et andet Bestyrelsesmedl. Aktk. 215,000 Kr.
 Fremmedsprøg-Trykkeriet Athene ved Albert Hansen & Co. Indeh. AC Hansen.
 Friberg CG, Akts., Agentur- og Kommissionsforretning. Bestyrelse: CG Friberg, der tegner Frm. Aktk. 6000 Kr.
 Fridrichsen Fr., Assuranceagentur. Indeh. FCC Fridrichsen. Prok.: Johanne Have.
 Fridericia & Koch, Hdl. Indeh. CV Andersen.
 Fridericia's Holger Bittf., Hdl. Indeh. AM Salomonsen. Prok.: JJ Bunch.
 Friede Wilh. Aug. & Co., Fabr. Indeh. WA Friede.
 Friedländer S, Hdl. Indeh. A Meyer. Prok.: Helga HM Petersen og CJN Berg i Foren.
 Friedrich Wilhelm, Preussisk Livs- og Garanti-

forsikrings-Akts. i Berlin, Aktk. 3 Mill. M. Hvervarende Bestyrer: OA Nissen.
 Frihavens Kaffe Kompagni, Akts. Bestyrelse: J Toft, C Winther og CO Lindbach, der to i Foren. tegner Frm. Aktk. 100,000 Kr.
 Frihavens Skibsprovinianteringsforretn., Akts. Bestyrelse: VJ Glückstadt, MP Levig og YF Schonberg, der to i Foren. tegner Frm. Aktk. 40,000 Kr.
 Frihavens Oliekompagni, et Selsk. med begrænset Ansvar. Bestyrelse: CGA Jørgensen og JP Jensen, der i Foren. tegner Frm. Den indsk. Kapital er 20,000 Kr.
 Frihjulnet Dan, Akts., Fabr. og Salg af Frihjul og Motocykler. Bestyrelse: MKMH Petersen og AL Nielsen, der i Foren. tegner Frm. Aktk. 150,000 Kr. Prok.: AL Nielsen.
 Friis Munk, Akts. Detailhdl. Bestyrelse: MM Friis (Formand), der tegner Frm. RPJE Petersen og NM Kjer. Aktk. 3000 Kr.
 Friis S, Akts. Smedehandv. Bestyrelse: S Friis og R Edlelsen, der i Foren. tegner Frm. Aktk. 800 Kr. (Frdbg.).
 Frimodt Joh., Hdl. Indeh. Louise J Frimodt og JE Frimodt.
 Frimodt V, Hdl. Indeh. E Frimodt.
 Frisenette Carl, Hdl. Indeh. PCJ Frisenette og KGO Frisenette. (Frdbg.).
 Fritsche & Co., Hdl. Indeh. JC Jensen og H Fritsche. Prok.: TV Pontoppidan.
 Fritsche & Co's Assuranceforretning, et Kommanditselsk. Indeh. Marie A Fritsche. Prok.: HF Willer.
 Fritsche & Co's Speditionsforretning, Indeh. Marie A Fritsche og H Fritsche. Prok.: CB Franck, TV Pontoppidan og HF Willer, to i Foren.
 Fritzbøger W, Hdl. Indeh. WHH Fritzbøger. Prok.: Alma H Fritzbøger.
 Fritzsche GE, Hdl. Indeh. Marie E Fritzsche og CAE Fritzsche.
 Fritzsche's PH Effit., Hdl. Indeh. HEE König. Froberg & Ingwersen, Hdl. Indeh. CES Ingwersen, Slagelse, og F Froberg.
 From Carl, Hdl. Indeh. CC From.
 From Thøger, Hdl. Indeh. JM Holm.
 Frost C, Hdl. Indeh. JC Frost.
 Fructus, Akts. Frugthdl. Bestyrelse: TL Larsen, der tegner Frm. Aktk. 2000 Kr.
 Frugt Centralen ved AVC Larsen. Indeh. AVC Larsen.
 Frugthuset, Akts. Bestyrelse: WMC Nielsen, der tegner Frm., og HC Andersen. Aktk. 2000 Kr.
 Frugtkogieriet Excelsior, København, E. Volquartz. Indeh. Laura E. Volquartz.
 Frugtkonserveringfabrikken „Cherly“ ved Charles Cherly. Indeh. C Cherly. (Frdbg.).
 Frugtkompagniet, Akts. Bestyrelse: JCA Jensen og ET Jørgensen, der i Foren. tegner Frm. Prok.: EST Jørgensen. Aktk. 10,000 Kr.
 Frugt- og Torvehallen Nr. 1 ved August Hansen. Indeh. A Hansen.
 Frydenlund GW & Søn, Haandv. Indeh. JAV Harnisk.
 Frydenlund INS (Skandinavisk-teknisk Agentur). Indeh. INS Frydenlund. (Frdbg.).
 Franckel BL & Co's Effit., Vekselerer- og Bankierforretning. Indeh. FJ Franckel.
 Fuglebakken, Akts., Forretn. med Realisation af en Ejendom paa Frdbg. Bestyrelse: AHV Mathissen, JC Nimb og CAV Mertens, der to i Foren. tegner Frm. Aktk. 200,000 Kr.
 Fuglede Wm., Hdl. Indeh. WTJSC Fuglede.
 Fuglehuset ved Carl Rosenqvist, Hdl. Indeh. CA Rosenqvist.
 Fugleud Skotøjsfabrik, Akts. Bestyrelse: FT Jensen, der tegner Frm. Aktk. 10,000 Kr.
 Fuldamp, Georg B Mathiasen. Haandv. Indeh. GE Mathiasen.
 Futurum, Akts. Køb og Salg af Ejendomme. Bestyrelse: AHV Mathissen, LO Hansen og CF Fischer, der to i Foren. tegner Frm. Aktk. 150,000 Kr.
 Fyens Sukkervarefabr. ved Ludvig Hansen. Indeh. LA Hansen. (Frdbg.).
 Fyhr & Co's Effit. G Hartvig, Hdl. Indeh. GAR Hartvig.
 Først Fritz Th., Hdl. Indeh. GFA Jensen og J Jørgensen.
 Fyrwald CJM & Co., Haandv. Indeh. ARE Øller. Fællesagenturet for Faxø og Limhamns Kalkbrud, et Selsk. med begrænset Ansvar. Bestyrelse: EF Wehtje, Limhamn, II Ulrich, CC Nielsen og O Mortensen samt JG Müller som Suppleant, af hvilke to i Foren. tegner Frm. Medl. hæfte ikke for Selsk. Forpligtelser. Fælledvejens Messe ved Ingeborg Rasmussen. Indeh. AME Ingeborg Rasmussen.
 Føroya Handl. & Industri Partafelag (Akts.) Bestyrelse: OJ A Heegym, Vestmanhavn, Færøerne (Direktør), EBJ Brockmeyer og E Frimodt. Frm. tegnes af Direktøren alene, eller af to andre Bestyrelsesmedl. i Foren. Aktk. 211,000 Kr.
 Forsikringsaktiebolaget Iter i Stockholm. Aktk. er 50,000 Kr. Hvervarende Bestyrer: Frm. Gerson Melchior & Co.
Gad GEC, Hdl. Indeh. OT Gad og FH Gad Prok.: FF Lamprecht.
 Gad's Lorents, Bog- og Papirhdl. Indeh. IS Gad. Gade & Bekhøj, Hdl. Indeh. A Gade og AS Bekhøj.

Galle & Jessen's Chokolade- og Konfektfabrikker, Akts. JH Jessen og VFN Christensen er konst. Direktører, der hver for sig tegner Frm. Aktk. 170,000 Kr. Prok.: V Christensen.
 Galle's F Reproduktionsanst. Indeh. GFL Galle, Gama, Akts., Detailhdl. Bestyrelse: J Jørgensen, der tegner Frm. Aktk. 1000 Kr.
 Gamél AC, Hdl. Indeh. ACJ Gamél. Prok.: CE Madsen og LJW Gripke i Foren.
 Gammelholms Cyklereparationsværksted, Akts. Bestyrelse: ICEC Romer, der tegner Frm. Aktk. 300 Kr.
 Gammelholms Papirforretning ved Chr. Smith. Indeh. CJ Smith.
 Gammelholms Sækkelager ved AJ Jensen. Indeh. AJ Jensen.
 GI Kongevejs Kiosk ved Haans Nielsen. Indeh. II Nielsen. (Frdbg.).
 GI Kongevejs Materialhdl., F Frederiksen. Indeh. Cand. pharm. F Frederiksen.
 GI Kongevejs Skotøjmagasin ved O Christiansen. Indeh. O Christiansen. (Frdbg.).
 Gammelhoff-Schongaaard, Hdl. Indeh. JC Gammelhoff-Schongaaard. Prok.: Agnes R Gøth.
 Gammel Torvs Papetlager, ved Chr. G Andersen. Indeh. CG Andersen.
 Gamst FC & Søn, Haandv. Indeh. CF Gamst.
 Ganterie Grenobloise à la, ved AT Bording. Indeh. ATA Bording.
 „Garnieriet Fortly“, Akts. Bestyrelse: DM Nathansen (Formand) og CA Jensen, der hver for sig tegner Frm. Aktk. 20,000 Kr. (Søndre Birk).
 Garnernes Værktøjsforretning, Christen Rasmussen & Co., et Kommanditselsk. Ansv. Deltager: RCV Rasmussen.
 Garton's Erpkontor, J Harving. Indeh. JKD Harving.
 Gasglødelampe-Forsikringen ved V Johnsen. Indeh. V Johnsen.
 Gee AJ, Akts. Forretn. m. levende Billeder. Bestyrelse: AJ Gee, der tegner Frm. AL Strøm og EP Nielsen. Prok.: FCC Petersen. Aktk. 90,000 Kr.
 Gefion, Axel Strøm. Spedition. Indeh. A Strøm.
 Gefion-Laasen, Akts. Bestyrelse: KV Rosendal, der tegner Frm. og J Hammer. Aktk. 6000 Kr. (Frdbg.).
 Gefion, Skandinavisk Sygeforsikring af 1906. Akts. Bestyrelse: FA Berleme Nix, JH Foersom, SJJ Nielsen (adm. Direktør), HJV Pedersen og VAL Rosenberg. Frm. tegnes af den adm. Direktør alene, eller af to andre Bestyrelsesmedl. i Foren. Aktk. 80,000 Kr.
 Gefions Partivareforretning, Akts., Detailhdl. Bestyrelse: SH Slaatorn og PJ Brodmann, der i Foren. tegner Frm. Prok.: IIP Petersen. Aktk. 3000 Kr.
 Geismar AF, Hdl. Indeh. AF Geismar.
 Geismar CF & Co., Akts., Hdl. Bestyrelse: JO Geismar, JP Justesen og OWH Geismar, der to i Foren. tegner Frm. Aktk. 300,000 Kr. Prok.: HV Børgesen og R Madsen.
 Geismar CF & Co's, Amagerfilial ved Gottlieb Hintsche. Indeh. GT Hintsche.
 Geismar CP & Co's Nørrebro Filial, AE Lauritzen. Indeh. NAE Lauritzen.
 Geismar CF & Co's Østerbro Filial ved GV Raff. Indeh. GV Raff.
 Gelert Chr., Hdl. Indeh. CP Gelert. Prok.: LCC Gelert.
 General Accident Fire and Life Assurance Corporation, Lmt., Akts. i Perth. Aktk. SH. 1,000,000. Hvervarende Bestyrer: JE Frimodt.
 General-Agenturet ved Bergstrøm. Indeh. CFG Bergstrøm.
 Genforsikrings-Akts. Skandinavica. Bestyrelsen bestaar af et Forretningsudvalg: C Winther, FI Hey, F Heckscher og HB Linnemann samt en Direktion: AN Grøn og CFW Witke. Frm. tegnes enten af Direktionsmedl. hver for sig eller af tre af Forretningsudvalgets Medl. i Foren. Aktk. 3 Mill. Kr. Prok.: FWR v. Grumbkow, FWS Wallenburg og WEE Nagel, to i Foren.
 Gensidige Begravelseselskab Dania, Det. Selskab med begr. Ansv. Bestyrelse: CFG Lønholdt (Formand), CAP Torp, SW Christensen, VA Heiberg og CV Flor. Frm. tegnes af Formanden i Foren. med CAP Torp. Kapitalen bestaar af de indbetalte Premier.
 Gensidige Forsikringselskab Danmark, Det. et Selsk. med begrænset Ansvar, der driver Brand- og Livsforsikring. Bestyrelsen bestaar af en Direktion: GF Tvermoe, VA Falbe-Hansen, NU Holten og FC Grønvald (konstitueret), af hvilke to i Foren. tegner Frm. Kapitalen er vekslende.
 Gensidige Livsforsikringselskab Andels-Anstalten, Det. et Selskab med begrænset Ansvar. Direktion: JH Olesen (adm. Direkt.), TC Larsen, K K Vium og JH Krabbe. Frm. tegnes af den adm. Direkt. i Foren. med et af Direktionens andre Medl. Garantikapitalen udgør 137,600 Kr.
 Gentleman ved B Madsen, Hdl. Indeh. Elise Madsen.
 Gera ved Haansen & Nygreen, Hdl. Indeh. FA Nygreen og Augusta VD Hansen.
 Gera Fabrikernes Kjøletøj-Udsalg. Hansen & Nygreen. Indeh. FA Nygreen og Augusta WD Hansen.
 Gerlach's Chr. II Effit., Haandv. Indeh. GCJA Melcher.

- Germania, Akts. Bankforetn. Bestyrer: F. Lambrecht, der tegner Frm. Aktk. 50,000 Kr. Germer's Aug. Effl., Hdl. Indeh. BC Mortensen. Gershoi Haas, Akts. Hdl. Landbrugsprodukt. Bestyrer: HJ Gershoi (Formand), CH Petersen og HTM Sartorisio, London, af hvilke to i Foren. tegner Frm. Aktk. 15 Skov og GJS Petersen i Foren. eller en af disse i Foren. med et Bestyrelsesmedl. Aktk. 250,000 Kr.
- Gervai Alexander, Hdl. Indeh. A Gervai. Gether's Wilhelm Effl., Haandv. Indeh. EGI Lindgreen.
- Giertsen J Chr., Hdl. Indeh. JC Giertsen. Prok.: HP Fischer.
- Giese A. Hdl. Indeh. Elise F Giese. Giese's Edv. A Effl., Haandv. og Fabr. Indeh. JL Peelman.
- Giessing Th., Hdl. Indeh. TCJ Giessing. Prok.: VJG Linze og Anna K Velli.
- Gigas's V Vinlager ved Otto Sandberg. Indeh. OC Sandberg.
- Gidsig's Chr. Effl., Hdl. Indeh. AC Slott.
- Giselaforeningen til Brudeudstyr, Wien. Ansvarer er begrænset til Selskabskapitalen, der bestaar af Medlemmernes Indskud og Kontingent, samt de Selsk. tilflydende Gaver. Herværende Bestyrer: JAL Martens.
- Gjellerup CP. Hdl. Indeh. CP Gjellerup. Prok.: HO Gjellerup.
- Gjellerup's H Effl., Hdl. Indeh. Fanny W Ho-vall.
- Gjellerup Jul., Hdl. Indeh. JF Gjellerup. Prok.: JP Olsen.
- Gjerulff Th., Hdl. Indeh. TJJ Gjerulff. Prok.: AG Skjoldborg.
- Gjødensens FE, Tobaksfabr. Indeh. og Clara E Gjødens, der i Foren. tegner Frm. (Frdbg.).
- Gjörup O & Co., Haandv. Indeh. Karen MS Mad-sen og O Gjörup, der i Foren. tegner Frm. la Glace ved Thorvald Schröder. Indeh. TJ Schröder.
- Glad LC & Co., Hdl. og Fabr. Indeh. LCA Glad. Prok.: JE Glad.
- Gadhacher Feuerversicherungs-Aktion Gesell-schaft, München-Gladbach. Aktk. 9 Mill. Mark. Herværende Bestyrer: Firmaet Bergh & Owen.
- Glahnson's A Effl., Akts. Hdl. m. tek. Art. Bestyrer: CV Quade og E Vermehren (Direktører), der hver for sig tegner Frm., samt HR Carstensen. Aktk. 60,000 Kr. Prok.: AH FJ Hammershøj.
- Glahnson's C Trikotagefabrik. Indeh. C Glahnson. Glasforsikringselskabet Absalon, Akts. Bestyrer: PC Petersen, der tegner Frm. Aktk. 100,000 Kr.
- Glasmagasinet ved Louis Meyer. Indeh. LB Meyer.
- Glavd's J Effl., Hdl. Indeh. WF Nielsen.
- Glötsmann ET, Akts. Kommissionshdl., Bestyrer: E Teilmann-Jørgensen (Formand), der tegner Frm., OC Maresch og CML Khysell, de to sidstn. af Trellebørg. Prok.: OC Maresch. Aktk. 10,000 Kr.
- Glønten, Akts. Smørhdl. Bestyrer: OI Christia-nen (Formand) og NJ Andersen. Frm. tegnes af Formanden. Aktk. 5000 Kr.
- Gliemann V. Hdl. Indeh. V. Gliemann. Prok.: A. Engell.
- Globus, Akts., Hdl. med Pengeeffekter. Bestyrer: G Mull, der tegner Frm. Aktk. 120,000 Kr.
- Gloria Olie Comp. ved Norholt & Hansen. Indeh. GJAK Norholt og CAHF Hansen.
- Glud & Marstrand's Fabr., Akts. Direktører: P C Glud og T Marstrand, der tegner Frm. hver for sig. Aktk. 1 Mill. Kr.
- Glyptotekkvartæret's Kolonial-Magasin ved Søren Nielsen. Indeh. S Nielsen.
- Glud's G Sønner, Haandv. Indeh. Thora EF Glud. Prok.: HL Glud og FA Glud.
- Glødelysforretningen Thor ved Anthon Sørensen. Indeh. A Sørensen.
- Glødenefabrikken Urania, V Tranberg. Indeh. V Tranberg.
- Glødeneforsikring ved Gjertsen. Indeh. T Gjertsen.
- Gloy III & Son, Haandv. Indeh. LF Gloy.
- God Gang ved Amandus Petersen, Haandv. In-deh. AA Petersen.
- Gods ekspeditionen Jylland ved A Jørgensen. Indeh. A Jørgensen.
- Godt Haas jun., Hdl. Indeh. HP Godt.
- Godt HP, Hdl. Indeh. HP Godt.
- Godtfredsen R, Haandv. Indeh. AJG Godtfredsen. Godthaah, Akts., Køb og Salg af faste Ejendome. Bestyrer: AF Knudsen (adm. Direktør), der tegner Frm. Aktk. 15,000 Kr. (Frdbg.).
- Goecker Ad., Hdl. Indeh. A Langkjær og FF Didrichsen.
- Goldberg Valdemar jun. & Co., et Kommandit-selsk., der driver Hdl. Indeh. VJL Goldberg.
- Goldschmidt JM. Hdl. Indeh. Henry Gold-schmidt.
- Goldschmidt Jul. M., Hdl. Indeh. Henry Gold-schmidt.
- Goldschmidt Julius M jun., Hdl. Indeh. JM Gold-schmidt.
- Goldschmidt's Magasin. Indeh. H Goldschmidt. Prok.: KH Goldschmidt.
- Goldschmidt & Nordholm, Akts. Fabr. og Hdl. Best. bestaar af et Bestyrelsesraad: LB Bram-sen, JPSG Guildal og AG Nordholm, samt en
- Direktion, hvis Medlemmer er de to sidstn., der som saadanne hver for sig tegner Frm. Aktk. 800,000 Kr.
- Goldschmidt's Son, Julius M & Co., Hdl. Indeh. H Goldschmidt. Prok.: KH Goldschmidt.
- Goldstein J & Son, Hdl. Indeh. JE Goldstein. Prok.: J Goldstein alene, HE Christensen i Foren. med enten N Philip eller Sarah Z Po-lack.
- Gommesen & Rude, Hdl. Indeh. J Rude. Prok.: Caroline Høy.
- Gosch HE & Co.'s Tændstikfabrikker og Aktie-tændstikfabrikken Godthaah, Akts. Bestyrer: A Heide, Formand, OP Davidsen, Næstformand, AH Green, NG Steenberg, CAE Munck, J Abild-gaard, Randers, C Bertelsen, Aarhus og JP Justesen. Frm. tegnes af Formanden eller Næstformanden i Foren. med et andet Medl. af Best. Aktk. 1,600,000 Kr. (Kbhvn. og Frdbg.).
- Gosch & Thürmer, Hdl. Indeh. GJ Gosch og JCF Thürmer.
- Gotha Livsforsikringsbank paa Gensidighed i Gotha. Den indsk. Kapital er 270 Mill. Kr. Herværende Bestyrer: Brødr. O & C Thielst.
- Gøthersgades Gummivarelager ved Bergstrøm. Indeh. CFG Berstrøm.
- Gøthersgades Materialhandel. JP Ebbesen. Indeh. PJWB Lindenberg.
- Gotschalk Frederik & Eduard, Hdl. Indeh. J' Hornemann. Prok.: V Hansen.
- Gotsche AF Haandv. Indeh. Marie Gotsche.
- Gottlieb F, Akts., Hdl. med Bygningsart. Bes-tyrelsen bestaar af et Bestyrelsesraad: KU Levsøhn og KS Petersen, samt en Direktør: GF Gottlieb. Frm. tegnes af de to Medl. af Bestyrelsesraadet i Foren. eller af Direktøren alene. Prok.: PC Sørensen. Aktk. 40,700 Kr.
- Gottlieb Viggo & Co., Hdl. Indeh. JHV Gottlieb. Gottlielsen & Andersen. Haandv. Indeh. AAH Gottlielsen og CTM Andersen.
- Gottschalk Wm., Hdl. Indeh. AJC Schiellerup.
- Gottschalk Chr., Hdl. Indeh. JPC Gottschalk. Prok.: POJ Koch og EI Gottschalk.
- Gottschalk M. Hdl. Indeh. M Gottschalk. Prok.: HFV Møller.
- Gottschalk Paritz, Hdl. Indeh. PL Gottschalk. Prok.: Cæcilie Gottschalk.
- Gottschaer's J, Straa- og Filthattfabr. ved L. Dünweber og Albert Just, Fabr. og Hdl. Indeh. TLV Dünweber og JA Just.
- Gradert William, Hdl. Indeh. Catharina ME Gradert.
- Grafia, Akts. Detailhdl. med Prospektkort. Bes-tyrelse: Hansine C Vattervall og P Jensen, Sidstn. tegner Frm. Aktk. 5000 Kr.
- Græfiske Institut, Det. Andelselskabet Bogtryk-ker- og Bogbindernæring. Bestyrer: N-JN Cohn, CT Nørsgaard, PJ Nielsen og CJ Michel-sen, af hvilke to i Foren. tegner Frm. Den indsk. Kapital er 45,000 Kr.
- Gram's N Chr., Hdl., Akts. Bestyrer: CAJ Becker, PJ Thorsteinsson, VEA Møller, GS Thorsteinsson og KCJ Nielsen, der to i Foren. tegner Frm. Prok.: VEA Møller, AT Møller og OI Benjaminsson. Aktk. 167,000 Kr.
- Grand Magasin, Akts., Forf. af Beklædningsgen-stande. Bestyrer: NML Holbek, Randers, og PMT Hansen, der i Foren. tegner Frm. Prok.: Hanne HH Holbek. Aktk. 6000 Kr.
- Grand Depot, Gamle, ved Chr. Christensen. In-deh. C Christensen.
- Graucob Bernh. & Co., Haandv. Indeh. BEH Graucob og JA Graucob.
- Grave HO, Hdl. Indeh. KH Kristensen. Prok.: Johanne M Christensen.
- Grave NP, Hdl. Indeh. Laura FV Grave.
- Grave NS & Co., et Kommanditelsk., der driver Veksler- og Bankvirksomhed. Ansv. Delt. NS Grave. Prok.: NT Mørgensen.
- Gravengård Th., Akts. Agentur og Hdl. Bestyrer: TA Gravengård, der tegner Frm. Aktk. 1000 Kr.
- Gravensen GC, Hdl. Indeh. GC Gravesen.
- Green's Bankforening. Indeh. OEL Hansen. Prok.: I Schrader og J Petoletti i Foren.
- Green's Smørforsyning, Akts., Detailhdl. Bestyrer: JK Bskildsen, FCC Sørensen og R Green, der i Foren. tegner Frm. Aktk. 5000 Kr. Prok.: R Green.
- Green & Thielemann's Efterfølgere, Hdl. og Fabr. Indeh. H Lorentzen og CA Thielemann.
- Gregersen G, Hdl. Indeh. GCL Gregersen og JT Svendsen.
- Grenaa Dampvæveri, Akts. Bestyrer: AT Buhl. JH Jørgensen og HP Rosenvinge, af hvilke to i Foren. tegner Frm. Aktk. 250,000 Kr.
- Gresham Life Assurance Society Lmt., The, Akts., London. Aktk. Stl. 100,000. Herværende Bestyrer: FJE Andersen.
- Griffenfeld, Akts., Detailhdl. Bestyrer: GATV Petersen, der tegner Frm., PM Boesen og CG Ellinger. Aktk. 10,000 Kr.
- Grober & Co., Akts. Bankforr. Bestyrer: H Grober, der tegner Frm. Aktk. 50,000 Kr.
- Grober & Co.'s Filial, Akts. Bestyrer: FHW Scheel, der tegner Frm. (Nordre Birk).
- Grove Edwin, Bog-, Papir- og Kunsthandel. In-deh. EA Grove boende i Roskilde.
- Grubert's HA Sønner, Haandv. Indeh. FWH Grubert, PH Grubert, HA Grubert og CMJ Grubert.
- Grundtjørnes Vand Closet Forsikring ved Ernst E Nielsen. Haandv. Indeh. EE Nielsen.
- Grundtjørnselskabet for Kbhvn. og Omega, Akts. Bestyrer: CHH Hatting, I Jørgensen og JL Graff (Formand). Frm. tegnes af Formanden eller af to af Bestyrelsens andre Medl. i Foren. Aktk. 300,000 Kr.
- Grunth & Petersen, Assurance & Hdl. Indeh. G M Grunth og E Petersen.
- Grøbe's Bogtrykkeri. Indeh. AE Grøbe og CE Grøbe.
- Grøn AN & W Witzke, Assuranceforr. Indeh. A N Grøn og CFW Witzke. Prok.: CFF Güthler og SV Sørensen i Foren.
- Grøn ME & Søn, Hdl. og Fabr. Indeh. LJT Grøn og MC Grøn. Prok.: CGH Hartvigsen, PTM Høgested og CV Krogh, to i Foren.
- Grøn Otto, Hdl. Indeh. O Grøn.
- Grønbech MJ & Sønner, Hdl. Indeh. OV Grøn-bech og AM Haunstrup.
- Grøndahl's Effl. Johannes Allen, Haandv. Indeh. JPT Allen.
- Grøndahl VJ. Tilvirkning af Husholdningsvarer. Indeh. VVJ Grøndahl. Prok.: VJ Grøndahl. (Frdbg.).
- Grønlandsk Minedrifts Aktieselskab. Bestyrer: ER Glückstadt, C Hasselbaleh, H Falkner, MJ Nyboe og HP Prior, af hvilke to i Foren. tegner Frm. Aktk. 400,000 Kr.
- Grønning M & Co., Fabr. Indeh. MFC Grønning og EC Brønnum, der i Foren. tegner Frm. (Frdbg.).
- Grønning P, Hdl. Indeh. PMT Grønning. Prok.: SEK Buhelt.
- Grønvold & Gether, Hdl. Indeh. NPSG Grøn-vold.
- Guardian Assurance Company, Lmt., Akts. i London. Aktk. Lst. 2 Mill. Herværende Bestyrer: Frm. Aug. Borgen.
- Guardian Plate Glass Insurance Company, Lmt., The, Manchester. Aktk. Lst. 25,000. Herværende Bestyrer: Joh. L Madsen.
- Gudmann's Effl., Hdl. Indeh. EA Sørensen.
- Gudnitz Axel J, Entreprenørforet. og Cement-støberi, Akts. Bestyrer: M Christensen (For-mand) og AJ Gudnitz (Forretningsfører). Frm. tegnes af Forretningsføreren. Aktk. 12,000 Kr. (Frdbg.).
- Guldager C & Co., et Kommanditelsk., der driver Veksler- og Bankforetn. Ansv. Deltager: C Guldager.
- Guldbrandsen, Andersen & Co., Hdl. Indeh. FF Andersen. Prok.: V Munck.
- Guldmann Alfred, Hdl. Indeh. AVE Guldmann.
- Guldmann Haas, Hdl. Indeh. HK Guldmann. Prok.: AVE Guldmann i Foren. med enten CGV Winckler eller JFPI Jensen.
- Gulrah Harald & Co., Hdl. og Haandv. Indeh. JPEH Gulrah.
- Gulv- & Vægbelægnings Forretningen Trænolith, H Mathisen. Indeh. H Mathisen.
- Gummi-Ballon-Depotet ved Chr. Christensen. Indeh. C Christensen. Prok.: C Jørgensen.
- Gummihuset ved Lars Hansen, Indeh. LP Han-sen. Prok.: Charlotte Gjædde.
- Gummitjærfabrikken Danmark ved S Meier. Indeh. SCA Meier.
- Gummivarelageret Hygi ved J Petersen. Indeh. JMO Petersen. Prok.: B Uhrenholdt (Frdbg.).
- Gunnløgsson Jakob, Hdl. Indeh. JP Gunnløgsson. Prok.: HJ Gunnløgsson.
- Guntel C & V, Haandv. Indeh. KNK Guntel.
- Gurre, Akts. Detailhdl. Bestyrer: GA Nielsen (Formand), der tegner Frm., og GC Jensen. Aktk. 1000 Kr.
- Gutensohn's Max Efterfølgers Effl. ved Nic. Ehlers, Hdl. & Fabr. Indeh. JN Ehlers.
- Gyldendalske Boghandel, Nordisk Forlag, Akts. Bestyrer: JDF Hegel, G Philipsen, ALH Bagge, BSJ Bojesen, A Heide, PV Høffding, CJO Liebe, P Nansen og CHC Shaw, der to i Foren. tegner Frm. Aktk. 2,400,000 Kr.
- Gyelling J, Sygekasseforetn. Indeh. Charlotte M Blechingsberg.
- Gythler Brødr., Haandv. Indeh. JP Gythler og TR Gythler.
- Gyth Leopold, Hdl. Indeh. VAL Gyth. Prok.: Alb. J. Nielsen.
- Godningskontoret, Sophus Iversen. Indeh. HSA Iversen.
- Haabegodt, Akts., Foretn. ved Realisation af** Ejendommen Matr. 5 ab og 5 y af Frdbg. Bestyrer: LO Louis-Hansen, AJ Fugmann, S Jensen og OFE Köhler, af hvilke to i Foren. tegner Frm. Aktk. 150,000 Kr.
- Haabet, Akts. Detailhdl. Bestyrer J Jørgensen, der tegner Frm. Aktk. 1000 Kr.
- Haagensen & Co., Hdl. Indeh. NF Sødring.
- Haandarbejdets Venner, Hdl. Indeh. EA Schou.
- Haand i Haand, dansk Syge- og Ulykkesforsik-ring, Akts. Bestyrer: HL Colding, PHP Beyer og SCC Hede, der to i Foren. tegner Frm. Aktk. 1 Mill. Kr.
- Haand i Haand's Hovedagentur ved JC Poulsen. Indeh. JC Poulsen.
- Haandværkerbanken (Kreditsforeningen for Haand-værkere og Industridrivende), Akts., Bestyrer-sen bestaar af et Bestyrelsesraad: AN Hvass (Formand), JLF Petersen (Næstformand), SK W Røstrup, CRA Weitemeyer, CJ Olsen, HA VH Zeltner og HP Nielsen samt 2 Direktører: JC Sundberg og AN Juul. Frm. tegnes af Di-rektørerne i Foren. eller af en af disse i

Foren, med Bestyrelsesraadet Formand eller Næstformand. Aktk. 1 Mill. Kr. i alm. Aktier og 1 Mill. i Præferencaktier.

Haandværkerens Kredit-Bank, Akts. Bestyrelse: AP Hald, der tegner Frm. Aktk. 100,000 Kr.

Haandværkerens Livsfor sikring af 1899, et Selsk. med begrænset Ansvar. Bestyrelse: P Pedersen, ALT Fløren og NCC Smith, som i Foren. tegner Frm.

Haar & Møller, Hdl. Indeh. NCF Haar. Prok.: AF Larsen.

Haarbye CS, Akts. Malerforr. Bestyrelse: CS Haarbye (Formand), der tegner Frm. og SF Svendsen. Aktk. 4000 Kr. (Nordre Birk).

Haar-Depotet, Akts. Bestyrelse: HPA Høyer, der tegner Frm. og Alice EA Høyer, Lillerød. Sidstn. har Prok. Aktk. 10,000 Kr. (Kbhvn. og Frdbg.).

Haas P & Co., Hdl. Indeh. P Haas.

Haastrup CF & Co., Haandv. Indeh. Dagmar W F Hastrup. Prok.: AFP Nielsen.

Haastrup H & C Andersen, Haandv. Indeh. V Meyer. Prok.: IG Skaarup.

Haabnø, Akts. Cigar- og Tobakshdl. Bestyrelse: I Petersen, H v. Essen og ASA Nielsen, hvoraf to i Foren. tegner Frm. Aktk. 2000 Kr.

Haaderslevgaards Kolonialmagasin, Akts. Bestyrelse: LT Larsen (Formand), der tegner Frm., og P Petersen. Aktk. 2600 Kr.

Hage & Co., Hdl. Indeh. CF Hage.

Hagen & Co.'s Effit., Hdl. og Haandv. Indeh. J J Svane. Prok.: LPE Svane.

Hagerup H, Hdl. Indeh. HHH Hagerup. Prok.: A Christensen, Aage E Laudrup og MC Creutz, to i Foren.

Hahn's JS Enke, Vekseler- og Bankforretn. Indeh. SH Simonsen og Andr. Simonsen.

Halberg Chr., Haandv. Indeh. SCI Halberg og PPE Halberg.

Halberstadt's A Effit., Haandv. Indeh. W Hoppe. Prok.: Constance S Hoppe.

Halberstadt Gustav, Hdl. Indeh. GI Halberstadt. Prok.: HJ Jacobsen og NLO Nielsen i Foren.

Halby KG, Hdl. Indeh. KG Halby. Prok.: CG Halby.

Hald & Fester, Haandv. Indeh. CAE Hald og H Fester.

Hald Ove, Akts., Tømmerhdl. Bestyrelse: Ove Hald (Forretningsf.), der tegner Frm., JFB Rieper og CK Nielsen. Aktk. 10,000 Kr.

Haldagerille Teglværk, Akts. Bestyrelse: O Olsen, MN Hansen og C v. Meyeren, der i Foren. tegner Frm. Aktk. 23,000 Kr. Prok.: SEJ Olsen.

Haldkier Edvard, Hdl. og Bankforretn. Indeh. JE Haldkier.

Halgreen Th., Haandv. Indeh. Hulda EE Halgreen og AJ Petersen.

Halkier G & Co., Hdl. Indeh. JG Halkier og P EH Halkier. Prok.: COC Schlichtkrull.

Halkier J & Co., Hdl. Indeh. J Halkier og HM W Menzel. Prok.: C Nielsen og Margrethe Schøbel i Foren.

Halmvarefabrikken Fuglevad, Akts. Bestyrelse: LJ Lindgren, der tegner Frm., CAH Tønning og HHT Tønning. Aktk. 25,000 Kr.

Hamann Thorvald & Co., Hdl. Indeh. HC Hamann. Prok.: Nicolette CF Hamann.

Hamburg Kaffehandel ved H Klein jun. Indeh. HA Klein.

Hamlet, Kbhvns. Cyklefabrik. Carl Simonsen. Indeh. CB Simonsen. Prok.: AJ Wedum og C Dreyer.

Hammelev Emil, Hdl. Indeh. Cathrine J Hammelev. Prok.: ECJC Lamp og TC Krabbenhøft i Foren.

Hammel's Albert F Effit., Fabr. Indeh. HU Johansen.

Hammer's HV Effit., Hdl. Indeh. NM Knudsen.

Hammer Otto, Akts., Fabr. af kem. Art. Bestyrelse: O Hammer, der tegner Frm., HCM Gjerulff og AMMO Erichsen. Aktk. 4500 Kr.

Hammer Viggo OP & Søn, Akts., Kommissions- og Trælsthdl. Bestyrelse: AO Hammer, der tegner Frm., CF Christensen og PP Hammer. Aktk. 2500 Kr.

Hammond & Sun Company, The, Akts. Detailhdl. Bestyrelse: HPB Storm (Formand) og FA Sørensen. Frm. tegnes af Formanden. Aktk. 8000 Kr.

Handelsakademiet „Kjøbenhavn“, Akts. Bestyrelse: JZ Thorvaldsen-Hansen og P Bokkenhøuser, der i Foren. tegner Frm. Aktk. 5000 Kroner.

Handels-Aktieselskabet (Kbhvns. Kartoffellager. Bestyrelse: H Larsen og NAAH Larsen, der i Foren. tegner Frm. Aktk. 5000 Kr. Prok.: NA AH Larsen.

Handelsaktieselskabet Kontrahent, Akts. Bestyrelse: J v. Deurs, CB Jensen og CA Fode, der hver for sig tegner Frm. Aktk. 50,000 Kr.

Handelsaktieselskabet Scharling & Jørgensen. Agentur- og Kommissionsforr. Bestyrelse: KA P Knudsen, Nakkov, HC Fick og FCAF Thürmer, af hvilke to i Foren. tegner Frm. Prok.: VT Scharling i Foren. med et Bestyrelsesmedl. Aktk. 5000 Kr.

Handelsbureauet, Akts., Bestyrelse: SS Sørensen, der tegner Frm., og MJ Hildebrandt. Aktk. 10,000 Kr.

Handelshuset Prinsensgade 12, Akts. Bestyrelse: I Hansen og Bertha M Bandholm, der i

Foren. tegner Frm. Prok.: Bertha M Bandholm og JM Bandholm i Foren. Aktk. 3000 Kr.

Handelsselskabet Ideal, Akts. Bestyrelse: PD Juhl, JP Johnson, Skodsborg og A Brønnum, af hvilke to i Foren. tegner Frm. Aktk. 50,000 Kr.

Handelsselskabet Mundus, Akts., Cyklehdl. Bestyrelse: AL Nielsen og MKM Høwinghoff. Petersen, der i Foren. tegner Frm. Aktk. 220,000 Kr. Prok.: AL Nielsen og PA Hansen.

Handskeforrettn. Thyra ved Magnus Mårtensson. Indeh. M Mårtensson.

Hansen Aage, Hdl. Indeh. Aage A Hansen. (Frdbg.).

Hansen Alfred, Hdl. Indeh. JA Hansen. Prok.: Nathalia A Nielsen.

Hansen & Andersen, Hdl. Indeh. HO Jørgensen. Prok.: C Trønier.

Hansen A & Købler, Haandv. Indeh. LA Hansen og CAE Købler.

Hansen AN & Co., Hdl. Indeh. Andr. N Hansen og Allan Hansen. Prok.: E Müller.

Hansen AP Akts., en gros Hdl. med Pergamentpapir m. m. Bestyrelse: OL Lorek, der tegner Frm. Aktk. 3000 Kr.

Hansen Axel, Hdl. Indeh. AT Hansen og MK Olsen.

Hansen Axel & Co., Haandv. Indeh. AJL Hansen og APV Andersen.

Hansen Brødrene, Hdl. Indeh. JCC Hansen.

Hansen Brødr. H & J, Haandv. Indeh. H Hansen.

Hansen's CB Etabl. for Møbeludstyrgenstande, Snedker og Hofstølmager. Indeh. Paul W Johansen, der tegner Frm.

Hansen Carl C, Hdl. Indeh. CC Hansen.

Hansen Carl & FV, Haandv. Indeh. JPC Hansen og FV Hansen.

Hansen Carl & Gissenmann, Hdl. Indeh. CHN Hansen. Prok.: Astrid N Ipsen.

Hansen CK, Hdl. Indeh. Generalkonsul Johan Hansen, Grossererne Robert Hansen og Johan FC Hansen. Prok.: HJA Burmeister og AP Møller.

Hansen & Callesen, Hdl. Indeh. PE Hansen og A Callesen.

Hansen Claus, Fabr. Indeh. C Hansen. (Frdbg.).

Hansen's Chr. Tekn. Kem. Laboratorium. Indeh. CDA Hansen. Prok.: J Hansen.

Hansen Chr. P, Hdl. Indeh. Emma Hansen. Prok.: CPJ Hansen.

Hansen CM Haandv. Indeh. Thora F Hansen og WSC Hansen.

Hansen C & Nielsen, Haandv. Indeh. C Hansen og J Nielsen. (Hellerup, Nordre Birk).

Hansen CR & Sønner, Haandv. Indeh. CR Hansen, OPC Hansen og CRS Hansen.

Hansen DO, Hdl. Indeh. DO Hansen.

Hansen Duzaime, Fabr. Indeh. PD Hansen. Prok.: AD Hansen.

Hansen Emil, Hdl. Indeh. ER Harfelt.

Hansen Emma Birgitte. Prok.: PC Hansen.

Hansen F Gottlieb, Akts., Anlæg af Høstefelefoner og elektriske Ringapparater. Bestyrelse: F Gottlieb Hansen (Formand), der er eneberettiget til at tegne Frm., og L Mohrbutter. Aktk. 10,000 Kr.

Hansen Frydendahl & Co., Hdl. Indeh. CCFJ Hansen og S Hansen.

Hansen's Fritz Effit., Haandv. Indeh. AA Pedersen og CE Hansen.

Hansen Georg Groth. Prok.: Anna SA Petersen.

Hansen Godtfred, Hdl. Indeh. NVG Hansen.

Hansen Halvor, Hdl. Indeh. Anna C Hansen.

Hansen Hans, Haandv. Indeh. H Hansen med beskikket Væрге, M Jensen, der i Foren. med Marie Hansen tegner Frm. Prok.: A Klitgaard. (Frdbg.).

Hansen's Hans Markforretn. Indeh. H Hansen.

Hansen Harald, Akts., Glarmesterforr. Bestyrelse: NH Hansen (Forretningsf.), der tegner Frm., JCPN Wulff og AN Christensen. Aktk. 1500 Kr.

Hansen HC & Meiniche, Hdl. Indeh. HC Hansen og PJ Meiniche.

Hansen HC, Trikotage- og Garnforretn. Indeh. LMC Hansen.

Hansen H Chr. & Co., Hdl. Indeh. HC Silcowitz-Hansen.

Hansen HE, Hdl. Indeh. CFF Hansen.

Hansen & Hjulær, Akts. Hdl. en gros. Bestyrelse: LA Hjulær, der tegner Frm. Aktk. 1000 Kr.

Hansen Holger & P Thomsen, Hdl. Indeh. HK Hansen og P Thomsen.

Hansen HS, Hdl. Indeh. KH Petersen.

Hansen J Axel & Schmidt, Akts. Cigarmager- og nering. Bestyrelse: UC Ulrichsen og OAC Schmidt, der i Foren. tegner Frm. Aktk. 5000 Kr.

Hansen JS Hdl. Indeh. JS Hansen. Prok.: KG Holm og JC Christensen i Foren.

Hansen Jørgen, Hdl. Indeh. J Hansen. Prok.: Laura B Schmidt.

Hansen & Jørgensen, Haandv. Indeh. HJ Hansen og J Jørgensen.

Hansen & Co., et Kommanditselsk., der driver Hdl. Indeh. V Hansen. Prok.: JH Tornblad.

Hansen & Larsen, Hdl. Indeh. HP Hansen og LP Larsen.

Hansen's L Listefabrik. Indeh. Henninga C Hansen. Prok.: HV Hansen.

Hansen Lars, Hdl. Indeh. LP Hansen. Prok.: Charlotte Gjeddø.

Hansen's LE Effit. Hdl. Indeh. JE Granzow.

Hansen Louis, Hdl. Indeh. L Hansen. Prok.: L WB Hansen.

Hansen LP. Hdl. Indeh. LP Hansen. Prok.: V E Hansen.

Hansen Ludvig & Co., Hdl. Indeh. APC Hansen og OW Hansen. Prok.: LA Johansen.

Hansen Magnus, Hdl. Indeh. M Hansen.

Hansen's Magnus Effit., M Clausen. Indeh. MD Clausen.

Hansen N & Co., Hdl. Indeh. F Lucas's Dødsbo. Frm. tegnes af Boets Eksekutor: KC Levysohn. Prok.: E Lucas.

Hansen's NP Store Nordiske Sygeassurance. Indeh. NP Hansen.

Hansen's N Traskereri og Pakkassfabrik, Akts. Bestyrelse: N Hansen, der tegner Frm. alene, MC Hansen og ESC Hansen, der tegner Frm. i Foren. Aktk. 6000 Kr.

Hansen O, Hdl. Indeh. JO Hansen. Prok.: Wilhelmine Hansen.

Hansen's P, Skrædder-Etablissement, Akts. Bestyrelse: NP Mortensen (Formand), HP Christensen, CW Jacobsen, RWC Kaasrup og NC Bjerg. Frm. tegnes af Formanden i Foren. med et andet Bestyrelsesmedlem. Aktk. 3400 Kr. Prok.: P Hansen.

Hansen PH & Co., Fabr. Indeh. FCC Pasberg.

Hansen Ph. & Meyer, Hdl. Indeh. PSM Hansen og AS Meyer.

Hansen Sigvard, Hdl. Indeh. SC Hansen. Prok.: Ingeborg C Mattesen.

Hansen Sophus & Gad, Hdl. Indeh. HS Hansen og TGJ Gad.

Hansen & Søndergaard, Haandv. Indeh. HM Hansen og APM Søndergaard. (Frdbg.).

Hansen Thomas, Hdl. Indeh. JT Hansen.

Hansen & Truelisen, Fabr. Indeh. AB Hansen og LA Truelisen. (Frdbg.).

Hansen Valdemar, Hdl. Indeh. HV Hansen. Prok.: EH Mathiesen og NV Hansen i Foren.

Hansen's Wilhelm Effit., J Mathiasen & Co., Hdl. Indeh. J Mathiasen og Martha CM Albrechtsen.

Hansen Wilhelm, Hdl. Indeh. Jonas W Hansen og AW Hansen.

Hansen Vilhelm & Co., Hdl. Indeh. CV Hansen. Prok.: VA Strange og JF Freliesleben.

Hansen Vilh. G, Vekseler- og Bankforr. Indeh. VGP Hansen.

Hansen William, Hdl. Indeh. WP Hansen. Prok.: LAN Secher og Anna CDJ Pedersen i Foren.

Hansen Wm. & Wiesener, Hdl. Indeh. W Hansen og GT Wiesener.

Harboe Egil, Assuranceforretning. Indeh. E Harboe.

Harémst I. & J Kiehn, Haandv. Indeh. LFJ Harémst og FIJ Kiehn.

Harms Alb. & Co., Hdl. Indeh. AJH Harms.

Harskilde P, Akts. Gørtler- og Metalstøber- nering. Bestyrelse: P Harskilde, Højetaastrup (Formand), der tegner Frm. og CPA Kjærsgaard. Aktk. 1600 Kr.

Harreschou Chr., Hdl. Indeh. CE Harreschou. Prok.: V Harreschou.

Hartenberg C & Co., Haandv. Indeh. CHW Hartenberg og CA Hartenberg.

Harter Chr. Hdl. Indeh. JCH Harter.

Harth Ed. Hdl. Indeh. MC Hansen.

Hartmann FD, Akts. Røgerforr. Bestyrelse: P D Hartmann og PD Juhl, der i Foren. tegner Frm. Aktk. 10,000 Kr.

Hartmann Hjalmar & Co., Hdl. Indeh. H Hartmann.

Hartmann's Skriftstøberi, Akts. Bestyrelse: H Hartig, A Hartmann og CJ Schack v. Brockdorff, af hvilke to i Foren. tegner Frm. Aktk. 80,000 Kr. (Nordre Birk).

Hartvig's Adolph Effit., Hdl. Indeh. Aage Ørsted.

Hartvig's Moritz mekaniske og elektriske Fabrikker, Akts., Bestyrelse: IM Hartvig, M Hartvig og V Lachmann, der to i Foren. tegner Frm. Aktk. 60,000 Kr.

Hartz & Jøns, Hdl. Indeh. NFVK Hartz.

Hasle Klinker- og Chamotestens-Fabrik, Akts. Bestyrelse: MS Meyer og L Edelstein, der hver for sig tegner Frm. Aktk. 150,000 Kr. Prok.: S Goldschmidt alene, HIG Edelstein og Ingeborg Jensen i Foren.

Haslund & Larsen, Hdl. Indeh. MHL Haslund og P Larsen.

Haslund's Ole Hus, ved Haslund & Heymann, Hdl. Indeh. O Haslund og SV Heymann.

Hass Frode, Haandv. Indeh. FC Hass.

Hass Heintz J, Hdl. Indeh. HG Hass. Prok.: HJP Hass.

Hasse Louis, Hdl. Indeh. JMI Hasse.

Hassel & Teudt, Haandv. Indeh. YGF Hassel og Aage LV Hassel.

Hasselbalch & Co., Hdl. Indeh. CS Hasselbalch.

Hastrup's Vibe, kemiske Fabrikker ved Betty Vibe Hastrup. Indeh. Betty MV Hastrup. Prok.: CV Hastrup og M Schnauburg. (Frdbg.).

Hatthebuset ved L Nielsen. Indeh. LP Nielsen.

Hattemagasinet „Stockport“ ved AF Bodecker. Indeh. AJE Bodecker.

Hatte- og Pelsvarehuset, Akts. Bestyrer: HC Crone, der tegner Frm. Aktk. 6000 Kr.
 Hatting I, Akts., Detailhdl. Bestyrelse: AK Jensen og NR Nielsen, der i Foren. tegner Frm. Aktk. 8000 Kr.
 Haubroe L & Co., Hdl. Indeh. L Haubroe.
 Hauen Reinl. van, Haandy. Indeh. CR van Hauen. (Frdbg.).
 Haugsted Ove, Spedition. Indeh. OJM Haugsted, Prot.: JP Reimer og KDA Jørgensen.
 Haunstrup AC, Hdl. Indeh. AC Haunstrup. Prot.: CJM Gether.
 Haunstrup's Anna Linned-Udstyrs Magasin, Akts. Bestyrelse: Anna S Haunstrup, der tegner Frm., og T Drowsen. Aktk.: 5000 Kr.
 Haureberg Peter, Hdl. Indeh. PK Haureberg.
 Haurowitz's Lion V Eftf., Hofhandskefabrikant. Indeh. PA Nielsen.
 Havaunhuset ved JP Poulsen. Indeh. JP Poulsen.
 Havemann's Aage Eftf., Hdl. Indeh. CA Olsen. Have- og Markfrøkonkret, Herman A Jensen. Indeh. HA Jensen. Prot.: NSII Hunderup.
 Havholm & Co., Akts. Udf. tekn. Forretn. Bestyrelse: AP Havholm, Formand, der tegner Frm. og NC Steffens. Aktk. 5000 Kr.
 Havnemøllen, Akts. Bestyrelse: N Bang og EF Levin som Direktører, samt JVF Heilbuth, der i Foren. tegner Frm. Aktk. 300,000 Kr. Prot.: har Direktørerne, hver for sig.
 Havreholm Papirfabriks Udsalg, Indeh. K Culmsee. Prot.: HP Otlesen og Astrid P Lorentzen.
 Heckscher Julius, Hdl. Indeh. Frederik Heckscher. Prot.: Victor Malm.
 Heckscher Paul, Hdl. Indeh. P Heckscher.
 Heckscher MG, Hdl. Indeh. GS Heckscher. Prot.: L Heckscher.
 Hector, Firmaet, Haandy. Indeh. HE Hector.
 Heegaard Johs., Hdl. Indeh. PJCN Heegaard. (Frdbg.).
 Hedemark og Dalberg, Hdl. Indeh. FCW Dalberg og JH Hedemark.
 Heden, Akts., Hdl. med Fødevarer. Bestyrelse: S Greiffenberg og CHJ Schepler, Lyubj. Frm. tegnes af sidstn. Aktk. 2100 Kr.
 Heegaard Anker, Fabr. Indeh. LC Heegaard, B Stephensøn og HFCM Anker Heegaard. Prot.: VJS Hensfeldt.
 Heegaard Aug., Engquist & Co., Hdl. Indeh. CCA Engquist og H Nathansen. Prot.: LH Nathansen.
 Heegaard's Skotøjsmagasin. Indeh. CL Heegaard.
 Heering Peter F, Hdl. Indeh. PN Heering, William Heering og Harald Heering.
 Heggum E & Søn, Hdl. Indeh. CET Heggum og CV Heggum.
 Heggum & Hansen, Hdl. Indeh. MLA Hansen. Prot.: APH Kramer og TAL Nielsen i Foren.
 Heidemann & Fode, Hdl. Indeh. HBK Heidemann og JJ Fode.
 Heilbuth C, Hdl. Indeh. SJ Heilbuth.
 Heimann P & Co., Hdl. Indeh. Amalie AH Heimann. Prot.: ARF Heimann og VCC Heimann.
 Heimann Ferd., Hdl. Indeh. Laura AO Heimann. Prot.: V Heimann.
 Heimann Isidor & Co., Kommanditselskab, der driver Hdl. Eneste ansvarlig Deltager: JI Heimann. Prot.: HJ Heimann og H Schebye i Foren.
 Hein HJ. & Møller-Holst, Haandy. Indeh. H Hein.
 Hein og Møller-Holst's Sanitetsafdeling ved Andreasen og Henningsen. Indeh. CA Andreasen og KG Henningsen.
 Heine JH & Co., Hdl. Indeh. JH Heine.
 Heinhøst, Akts., Fabr. af Maskiner. Bestyrelse: H Hein, EV Schiødt, W Fischer og AJ v. d. Lieth, der hver for sig tegner Frm. Aktk. 75,000 Kr.
 Heinrich & Poulsen, Hdl. Indeh. JDT Heinrich, T Poulsen og CLV Poulsen.
 Heinze Carl, Akts. Bankforretn. Bestyrer: E Beins, der tegner Frm. Aktk. 20,000 Kr.
 Hejreborg, Akts., Forretn. ved Køb og Bebyggelse af en Grund. Bestyrelse: HP Hansen, der tegner Frm. og HP Rasmussen. Aktk. 8000 Kr.
 Helge Akts., Hdl. med Fødevarer. Bestyrelse: C HJ Schepler, der tegner Frm., og HF Petersen. Aktk. 2000 Kr. Frm. har en Filial paa Frdbg. under Navn: Filial af Akts. Helge, der bestyres af SA Greiffenberg, der tegner Frm.
 Helix, Akts., Forr. ved Salg af Patenter paa et Slagværk til Ure. Bestyrelse: FH Wich (Formand), HJ Ljnsberg, OPR Wiboe og CG Wildschmidt. Frm. tegnes af Formanden i Foren. med et af de andre Bestyrelsesmedl. Aktk. 10,000 Kr.
 Hellobæk Fabrikker, Akts. Bestyrelse: GF Hamann, PE Sporon og J Glückstadt, af hvilke to i Foren. tegner Frm. Aktk. 1 Mill. Kr.
 Hellerie ER, Fabr. Indeh. Emma R Hellerie.
 Hellerung JH, Hl Gamst & HC Lands Eftf., Fabr. Indeh. VL Hellerung.
 Hellerup Bygeselskab, Akts. Bestyrelse: CA Hoyrup og CCN Sørensen, der i Foren. tegner Frm. Aktk. 100,000 Kr. (Nordre Birk).
 Hellerup Flaskeshalle, Akts. Bestyrelse: T Jensen (Formand), HJ Hansen og Fru Olga Bang-

Rasmussen. Frm. tegnes af den samlede Bestyrelse eller af Formanden alene. Aktk. 3000 Kr. (Nordre Birk).
 Hellerup Furageforretn., Akts. Bestyrelse: OR Pødenphant og ETOA Hellmuth, der i Foren. tegner Frm. Aktk. 5000 Kr. Prot.: M Madson. (Nordre Birk).
 Hellerup Jærbyggeri og Damp-Træskæreri, Akts. Bestyrelse: KC Borring, adm. Direkt., der er eneberettiget til at tegne Frm., NC Jørgensen og OA West, der ere kontroll. Direktører. Aktk. 25,000 Kr.
 Hellerup Kaffehdl. ved J Thordahl Nielsen. Indeh. JT Nielsen. (Nordre Birk).
 Hellerup Kiosker og Ekspres Bureau, et Akts. Bestyrelse: J Frederiksen, der tegner Frm. Aktk. 2000 Kr. (Nordre Birk).
 Hellerup Konfektforretning ved Helga Thaulow. Indeh. Helga SS Thaulow. (Nordre Birk).
 Hellerup Kontantforretning, Akts. Manufakturhdl. Bestyrelse: CM Mahr og Marie CP Steen, der i Foren. tegner Frm. Aktk. 2200 Kr. (Nordre Birk).
 Hellerup Korsetmagasin ved K Bindseil. Indeh. K Bindseil. (Nordre Birk).
 Hellerup Legetøjsbazar, Akts. Bestyrelse: M Jensen og AT Wittrup, som i Foren. tegner Frm. Prot.: Semonia Hansen. Aktk. 2600 Kr. (Nordre Birk).
 Hellerup Ligkistefabrik ved J Jahusen. Indeh. Johanne OK Jahusen (Nordre Birk).
 Hellerup og Omegns Vinduspoleringskompagni ved Karlin Petersen. Indeh. KMF Petersen. (Nordre Birk).
 Hellerup Paraplyfabrik ved Christian Rasmussen. Indeh. JPC Rasmussen. (Nordre Birk).
 Hellerup Parti- og Auktionsvarers Udsalg ved P Koføed. Indeh. PJ Koføed. (Nordre Birk).
 Hellerup Petroleumsaflypningsanstalt ved O Olsen. Indeh. O Olsen. (Nordre Birk).
 Hellerup Savaark og Maskinsnedkeri, Akts. Bestyrelse: AB Rasmussen, der tegner Frm. Aktk. 2000 Kr. (Nordre Birk).
 Hellerup Skotøjslager ved AP Andersen. Indeh. Johanne M Andersen. (Nordre Birk).
 Hellerup Skotøjsmagasin ved F Jacobsen. Indeh. FJ Jacobsen. (Nordre Birk).
 Hellerup Smørforsyning, Akts., Bestyrelse: Carl Jensen, der tegner Frm., og J Jørgensen. Aktk. 1500 Kr. (Nordre Birk).
 Hellerup Station-Kiosk ved G Kolrengen. Indeh. PGN Kolrengen. (Nordre Birk).
 Hellerup Telefonkiosker, Akts. Bestyrelse: I Frederiksen, der tegner Frm. Aktk. 400 Kr. (Nordre Birk).
 Hellerup Trasko- og Læstefabr. Indeh. RP Nielsen. (Kbhvns. Amts nordre Birk).
 Hellerup Trædstikfabr., Akts. Bestyrelse: CG Bangert, RCJ Falck, GT Neubert, RP Nielsen, P Karberg, LNJ Nissen, RS Sühlyr og OPH Hansen, af hvilke to i Foren. tegner Frm. Aktk. 252,000 Kr., hvoraf 72,000 Kr. i Præferentaktier. (Nordre Birk).
 Hellerup Øllager ved HC Petersen. Indeh. HC Petersen. (Nordre Birk).
 Hellesen & Malmstrøm, Assuranceforr. Indeh. C V Hellesen og JH Malmstrøm. Prot.: VH Petersen.
 Hellesen's Enke & V Ludvigsen, Fabr. Indeh. HV Ludvigsen. (Kbhvn. og Frdbg.).
 Hellesen W & Co., Hdl. Indeh. Mette SC Dreyer. Prot.: JTC Carlsen.
 Helligkilde L, Akts., Hdl. Bestyrelse: L Helligkilde, der tegner Frm., J Skaarup, A Mikkel- sen, NM Helligkilde. Aktk. 1000 Kr. (Nordre Birk).
 Helms Aage, Hdl. Indeh. Aage L Helms.
 Helsingborgs Margarineaktiebolsags Filial: Kø- behavnske Sægteres Talgsmelteri, Akts. Bestyrelse: JCG Howitz, som tegner Frm., og WFF Juul. Aktk. skal udgøre mindst 50,000 Kr., højst 200,000 Kr.
 Helsingborgs Gummifabriks Aktiebolsags Udsalg ved John Prange, Akts. Bestyrelse: HCL Duncker, Helsingborg, J Prange og WJ Honum, af hvilke to i Foren. tegner Frm. Prot.: Anna Christell i Foren. med et Bestyrelsesmedl. Aktk. 30,000 Kr.
 Hemme S, Hdl. Indeh. S Hemme.
 Henckell's Ulr. Eftf., Fabr. Indeh. VO Christensen.
 Henriksen Carl, Haandy. Indeh. CCH Henriksen.
 Henriksen's F Reproduktions-Atelier. Indeh. R P Henriksen.
 Henius Emil, Hdl. Indeh. E Henius. Prot.: AH Engelbrecht.
 Henius Erik S, Hdl. Indeh. ES Henius.
 Henius Erik S & Co., Hdl. Indeh. ES Henius og WEB Petersen.
 Henningsen Andreas, Akts., Kommissionsforretn. og Gross. Bestyrelse: A Henningsen, HW Schmidt og E Israal, af hvilke to i Foren. tegner Frm. Aktk. 150,000 Kr.
 Henningsen August, Hdl. Indeh. APGB Peter- sen.
 Henningsen AW, Haandy. Indeh. Emma L Henningsen Alf, WG Henningsen og John A W Henningsen.
 Henningsen's Frits Eftf., Ernst Permin, Hdl. Indeh. EA Permin. Prot.: Ingeborg M Niel- sen.

Henningsen & Wolf-Jørgensen, Haandy. Indeh. V Henningsen og IAE Wolf-Jørgensen.
 Henrichsen AP, Hdl. Indeh. Anna S Henrich- sen.
 Henrichsen's Chr. Eftf., Hdl. og Fabr. Indeh. Otto Andersen. Prot.: Frida C Petersen.
 Henriksen H, et Kommanditselsk., der driver Hdl. Ansv. Delt.: H Henriksen.
 Henriksen L, Hdl. Indeh. J Henriksen. Prot.: C Elmer.
 Henriksen's S Eftf. Hdl. Indeh. Gerda R Bag- ger.
 Henriksen Valdemar, Hdl. Indeh. V Henriksen. Prot.: M Andersen.
 Henriksen's J Bogtrykkeri. Indeh. Maren S Henriksen.
 Henriques & Bonfil's Eftf. FH Böttzauw, Hdl. Indeh. FH Böttzauw.
 Henriques Johannes & Co., Vekselerer- og Bank- forretn. Indeh. JT Henriques og OM Vieth. Prot.: OB Jensen og HC Olsen i Foren.
 Henriques & Løvengreen's Trikolagefabrikker, Akts. Bestyrelsen bestaar af en Kontrolkomité: W Honum, Formand, N Hjørth, P Bülow og JA Løvengreen, samt af 3 Direktører: OJ Løvengreen, M Henriques og PG Løvengreen. Frm. tegnes af Bestyrelsen og hver enkelt af Direktørerne. Aktk. 500,000 Kr. (Frdbg.).
 Henriques Moritz R, Hdl. Indeh. RC Henriques og W Salomon. Prot.: PA Henriques.
 Henriques Oscar & Co., Hdl. Indeh. OJ Henri- ques og OH Davidsson. Frm. er traadt i Likvi- dation, under hvilken Frm. tegnes af A Reps- dorph og A Simonsen, hver for sig.
 Henriques R jun., Vekselerer- og Bankierforr. Indeh. OR Henriques og ES Henriques. Prot.: MR Henriques.
 Henriques & Zoylner, Hdl. Indeh. GA Henri- ques og C Zoylner.
 Henze Brodr., Fabr. Indeh. TCA Henze og ACJ Henze.
 Herforth Brødrene, Vekselererforr. Indeh. JEV Herforth.
 Herkules ved H Paboritz. Hdl. Indeh. H Pabo- ritz.
 Herlin AH & Co., et Kommanditselsk., der dri- ver Haandy. Indeh. AH Herlin.
 Hermann CC, Haandy. Indeh. og JCW Hermann.
 Hermansen & Lannoy, Haandy. Indeh. VJ Her- mansen og JAJ de Lannoy.
 Hermansen Karl S, kemisk Handske- og Tøj- renningsetablissement samt Dekatering. In- deh. KSE Hermansen.
 Herning, Akts., Detailhdl. Bestyrelse: CHJ Schepler (Forretningsf.), der tegner Frm., og HF Petersen. Aktk. 3500 Kr.
 Herreborg Alex., Hdl. og Assurance-Agentur. Indeh. AN Herreborg. Prot.: JHD Schwitter.
 Herreborg P & Co., Akts., Annoncebureau. Be- styrelse: Paula O Herreborg og CN Clausen, der i Foren. tegner Frm. Aktk. 5500 Kr.
 Herreborg Th., Haandy. Indeh. AAJA Herre- borg.
 Herre-Skrædderiet Fix ved LM Vium. Indeh. L PM Vium.
 Herskind's A Eftf., F Olsen, Hdl. Indeh. JF Olsen. (Frdbg.).
 Herskind Anton C, Hdl. Indeh. AC Herskind.
 Herskind Føns, Knud Knudsen's Eftf., Bog- og Papirhdl. Indeh. FPE Herskind.
 Herskind's Chr. Eftf., Hdl. Indeh. V Albertsen.
 Herskind L & Co., Hdl. Indeh. JP Ebhesen.
 Herskind & Wulff, Hdl. Indeh. AC Herskind og A Wulff.
 Hertz Bernhard, Haandy. Indeh. GE Hertz.
 Hertz's Bogtrykkeri. Indeh. PMS Hertz.
 Hertz Brødrene, Hdl. Indeh. EE Hertz og JP Hertz.
 Hertz Eduard & Co.'s Eftf., Hdl. Indeh. VM Goldschmidt.
 Hertz Emil, Hdl. Indeh. EC Hertz. Prot.: KS Appel og C Petersen i Foren.
 Hertz Emil P & Co., Hdl. Indeh. EP Hertz. Prot.: Anna Hertz.
 Hertz Garveri og Skotøjsfabr., Akts. Besty- relse: AA Hertz og AF Scheel, Direktører, K C Levsyohn, KM Meyer, F Heckscher, A Selig- mann og NG Steenberg. Frm. tegnes af to Bestyrelsesmedl. i Foren. Aktk. 400,000 Kr.
 Hertz Julius, Hdl. Indeh. J Hertz. Prot.: Fanny Hertz.
 Hertz's Kartothek, Hdl. Indeh. PMS Hertz.
 Hertz Magnus, Akts., Agenturforr. Bestyrelse: M Hertz (adm. Direktør), der tegner Frm. Aktk. 5000 Kr. (Frdbg.).
 Hertz Oluf & Co., Hdl. Indeh. O Hertz. Prot.: Ebba SC Hertz, Kamma E Hansen og Karen M Linde, to i Foren.
 Hertz Peter, Haandy. Indeh. JP Hertz. Prot.: JA Hertz.
 Hertz Poul, Hdl. Indeh. PMS Hertz.
 Hertz S & J, Fabr. Indeh. JP Hertz. Prot.: J A Hertz.
 Hertz S & Co., Hdl. og Assuranceagentur. Indeh. CH Hertz. Prot.: Galathea Hertz.
 Hertz Sigismund, Hdl. Indeh. S Hertz.
 Hertzprung Vald., Akts. Urtekramhdl. Besty- rer: V Hertzprung, der tegner Frm. Aktk. 3000 Kr.
 Hey FW, Hdl. Indeh. FJ Hey.
 Heydorn H, Hdl. og Fabr. Indeh. CMH Hey- dorn.

Heyerdahl CJ, Hdl. Indeh. FN Heyerdahl. (Frdbg.).
 Heyman FJ, Prok.: C.J. Gericke.
 Heyman Martin & Co., Vekseler- og Bankforretn. Indeh. og WP Nathan.
 Heyman Otto Ph., Hdl. Indeh. OP Heyman.
 Heyman Philip W., Hdl. Indeh. Hanne E Heyman og Aage P Heyman, Prok.: LCG Hansen og AH Wellersø, sidstn. kun i Foren, med enten JA Olsen, JF Slomann eller HøT Asmussen.
 Heyman WP, Hdl. Indeh. WP Heyman.
 Heymann & Co., Hdl. Indeh. A Heymann.
 Hilberts Smede- og Maskinværksted, Akts. Bestyrelse: NE Hilbert, J Cohen og EC Hilbert. Frm. tegnes enten af førstn. alene, eller af de to andre Bestyrelsesmedl. i Foren. Akkt. 10,000 Kr.
 Hildebrandt & Co., et Kommanditselsk., der driver Fabr. Indeh. CA Hildebrandt.
 Hildesheim & Hoffgaard, Vekseler- og Bankforretn. Indeh. JH Hildesheim og FOA Hoffgaard.
 Hilker Carl & Co., Hdl. Indeh. CL Hilker.
 Hillerød eller Frederiksborg Savværk, Træskæreri, Spaan- og Pakkasefabrik ved Adolf Gegner og A Kornerup. Indeh. AV Gegner og A Kornerup.
 Hiltigse, Kjødt & Co., Hdl. Indeh. AP Kjødt. Prok.: J Jørgensen.
 Himalaya ved HG Klugmann, Hdl. Indeh. HG Klugmann.
 Hindenburgs Effk., Hdl. Indeh. VL Seidorf. Prok.: OL Staffeldt.
 Hinrichsen Petersen, Haandv. Indeh. SC Petersen Hinrichsen. Prok.: C Petersen Hinrichsen.
 Hintz & Co. (Elisabethsmide), Akts., Fabr. Bestyrelse: FAS Winkel og P Funder (Direktører), S Winkel, Hillerød, V Winkel og OH Winkel (kontroll. Medlemmer). Frm. tegnes af Direktørerne, hver for sig, og de kontroll. Medlemmer, to i Foren. Akkt. 220,000 Kr.
 Hirschsprung AM & Sønner, Akts., Fabr. og Hdl. Bestyrelsen består af et Bestyrelsesraad: J Glückstadt, B Hirschsprung, EA Hirschsprung, HN Andersen og AHJB Münster, samt en adm. Direkt.: HJ Hirschsprung. Frm. tegnes enten af den adm. Direkt. alene eller af to af Bestyrelsesraadet Medl. i Foren. Akkt. 700,000 Kr.
 Hirschsprung E, Hdl. Indeh. CE Hirschsprung. Prok.: NB Sommerfeldt.
 Hitzinger Albert, Hdl. Indeh. ATJ Hitzinger. Prok.: JAM Bjørkenheim.
 Hjemmebageriet Abel Kathrine ved C Zander. Indeh. C Zander.
 Hjemmets Novellers Forlag, J Clausen. Indeh. J Clausen.
 Hjorth's NJ Effk., Haandv. Indeh. AVA Ducker.
 Hjorth Emil, Hdl. Indeh. EV Hjorth.
 Hjorth Emil & Sønner, Haandv. Indeh. TE Hjorth, OE Hjorth og KJ Hjorth.
 Hjorth F & Co., Hdl. Indeh. JF Hjorth.
 Hjorth MH Haandv. Indeh. HH Hjorth.
 Hjorth-Degenkolv J, Hdl. Indeh. JC Hjorth-Degenkolv.
 Hjul M, Akts. Detailhdl. Bestyrelse: Marie Hjul og Marie Johansen, der i Foren. tegner Frm. Akkt. 3000 Kr. (Nordre Birk).
 Hjul MH, Hdl. Indeh. MH Hjul.
 Hoffesbergske Etablissement, Det. Akts. Bogtrykkeri, Litografier etc. Bestyrelse: AP Jensen, Viborg, HJ Helger og CD Schérfig, af hvilke to i Foren. tegner Frm. Prok.: HJ Helger. Akkt. 150,000 Kr.
 Hoffmann CJ, Hdl. og Fabr. Indeh. CJ Hoffmann. Prok.: KM Hoffmann.
 Hoffmann Johs. & Søn, Haandv. Indeh. HAJ Hoffmann, Therese A Hoffmann og JLM Hoffmann.
 Hoffmann P, Hdl. Indeh. Anna D Hoffmann. Prok.: CJ Hoffmann.
 Hoffmann's Th. C Effk., V Thorberg. Hdl. Indeh. VFC Thorberg.
 Hoffman-Bang & Boutard, Spedition. Indeh. P Hoffman-Bang og ED Boutard.
 Hohlenberg's Carl Bogtrykkeri, Akts. Bestyrelse: C Hohlenberg, CP Larsen og HCV Byrdal, af hvilke to i Foren. tegner Frm. Akkt. 25,000 Kr.
 Holbech's JP Effk., Hdl. Indeh. JOTL Gjerulff og EV Gjerulff.
 Holbek Carl, Hdl. Indeh. CAJ Holbek. Prok.: VPM Dahlsen.
 Holbek C & Co., Haandv. Indeh. H Margolin-sky. Frm. er traadt i Likvidation under Bestyrelse af MA Ballin, A Cohn, HC Hansen og F Wolff, der to i Foren. tegner Frm.
 Holbek G, Hdl. Indeh. G Holbek.
 Holbøll Kai & Co., Hdl. Indeh. KV Holbøll.
 Hollandsk Handelshus, Akts., Detailhdl. Bestyrelse: JF Larsen, der tegner Frm. og NC Jensen. Akkt. 3000 Kr.
 Holm's AR Effk., Hdl. Indeh. CP Mogensen.
 Holm CJ, Hdl. Indeh. FA Holm. Prok.: HV Bjørn.
 Holm's CL Effk. Vald. Hansen, Haandv. Indeh. HCV Hansen. (Frdbg.).
 Holm's Einar Jærnstøberi Tagensvej. Indeh. E P Holm.
 Holm EH, Haandv. Indeh. Laura C Holm.
 Holm G, Akts., Hdl. med Fedevarer. Bestyrelse:

PC Holm, G Holm, der tegner Frm., og Anna M Holm. Akkt. 2000 Kr.
 Holm Hans, Hdl. Indeh. H Holm.
 Holm Hans A & Søn, Haandv. Indeh. HVA Holm.
 Holm J, Haandv. Indeh. WJP Holm og ALW Jacobsen.
 Holm Jacob & Sønner, Hdl. og Fabr. Indeh. A PC Holm, Christian Holm, Johannes Holm og Poul Holm.
 Holm & Jensen, Haandv. Indeh. GOV Holm og JPM Jensen.
 Holm JPB & Søn, Haandv. Indeh. TH AF Holm.
 Holm & Larsen, Hdl. Indeh. PE Holm og C Larsen. (Frdbg.).
 Holm NC, Hdl. Indeh. NC Holm.
 Holm PC, Gross. Indeh. MG Holm. Prok.: SO Magnussen.
 Holm Sophus, Hdl. Indeh. Bentino K Jousson og Rigmor SE Leidesdorff.
 Holm & Strøberg, Hdl. Indeh. KV Holm og E JF Strøberg.
 Holm's Theodor Bureau, Spedition. Indeh. TJP A Holm.
 Holm's W Effk., Haandv. Indeh. AJP Daaugaard.
 Holmblad & Co.'s Effk., Fabr. Indeh. LFMHS Friis og MTR de la Laing.
 Holmblad LP, Hdl. og Fabr. Indeh. Karen M Holmblad. Prok.: HC Hansen, JPM Ulfbeck og HPJ Holm, to i Foren.
 Holmblad's Spillekort-Forretning ved Damborg, Jacobsen & Wiberg. Indeh. GAP Damborg, V P Jacobsen og NC Wiberg, af hvilke to i Foren. tegner Frm.
 Holme F, Hdl. Indeh. FM Holme. Prok.: HV Holme.
 Holmegaards Glasværk ved Lehnsgreve Chr. Fr. Dannekskjold Sarosø. Indeh. CF Dannekskjold Samsø, Gisselfeldt. Prok.: CG Høyrup.
 Holmes Victor, Hdl. Indeh. V Holmes. Prok.: Fanny Holmes og Emilie Kroz.
 Holst's Carl Enkes Bogbinderi. Indeh. JVL Petersen og JM Polack.
 Holst's HE Effk., Hans Lüsberg, Haandv. Indeh. HJ Lüsberg. Prok.: Fanny EML Lüsberg.
 Holst's Johannes Effk., Haandv. Indeh. Astrid A Holst.
 Holst Waldemar, Hdl. Indeh. Ane M Fittenberg, C Piltenberg og JV Schmitth.
 Holstebro Adolph & Co., Hdl. Indeh. Vilh. Holstebro.
 Holte Boghandel ved Kaj Rossin. Indeh. GCK Rossin. (Nordre Birk).
 Holte Fedevarerforretning, Akts., Bestyrelse: R Welling-Bie, der tegner Frm. Akkt. 500 Kr. (Nordre Birk).
 Holte's Knud Skrædder Etablissement. Indeh. K H Holte. Prok.: RI Holte.
 Holtegaard's Fabrikker ved Vilh. Valbø. Indeh. V Valbø (Nordre Birk).
 Holten Carl Hdl. Indeh. CC Holten og HC Holten.
 Holten & Lindemann (kemisk Fabrik). Indeh. K N Holten og J Lindemann.
 Honoré Charles, Hdl. Indeh. CL Honoré.
 Hoppe Jørgen, Hdl. Indeh. JP Hoppe og FLP Hoppe.
 Hornemann & Hansen's Glasfabr. ved Fr. Hornemann & JS Meyer. Indeh. JS Meyer og F Hornemann, der tegner Frm. i Foren.
 Hornum Brødr., Haandv. Indeh. CFJ Hornum. Prok.: JOJ Hornum.
 Hornum & Co., Hdl. & Fabr. Indeh. JOJ Hornum.
 Hornung & Møller, Akts., Fabr. Bestyrelsen består af et Bestyrelsesraad: FAA Møller og C G Møller, samt en Direktion: K Møller og AR Møller. Frm. tegnes af hvert af Bestyrelsens Medlemmer. Akkt. 400,000 Kr.
 Hornung TM & Sønner, Fabr. Indeh. SJN Hornung og MT Hornung.
 Horwitz Alfred, Vekseler- og Bankforretn. Indeh. A Horwitz. Prok.: CV Horwitz.
 Horwitz & Kattentid, Hdl. og Fabr. Indeh. S Horwitz og JIM Kattentid. Prok.: B Horwitz.
 Hotel d'Angleterre ved Akts. Anglo Danish Hotel Company. Indeh. Akts. Anglo Danish Hotel Company.
 Hotel Kongen af Danmark, Akts. Bestyrelse: P Hansen, PE Hedemann, T Marstrand og CA Tesch, der tre i Foren. tegner Frm. Akkt. 800,000 Kr.
 Hotel & Restaurant Charlottenlund, Akts. Bestyrelse: A Albeck, Formand, M Polack og R Schrader, der i Foren. tegner Frm. Akkt. 150,000 Kr.
 Hon's Ludvig, Iseukram- og Udstyrsforr., Akts. Bestyrelse: EH Busch og OM Haase, der i Foren. tegner Frm. Akkt. 10,000 Kr. Prok.: CA Olsen i Foren. med et Bestyrelsesmedl.
 Houggaard's Charles Effk., Haandv. Indeh. VV Bisted.
 Houtmann's Gebr. Filial ved JO Brøndum & Co., Hdl. Indeh. NE Jakobsen og JO Brøndum.
 Hovedoplæg for den nye danske Hvalregrynfabr., Akts. Vejle Hvalregryn-Mølle ved C Brohm. Indeh. CFV Brohm.
 Humania, Butiks- og Kontorinventarforretning, et Selsk. med begrænset Ansvar. Bestyrelse: E Eriksen og AJ Nielsen, der hver for sig tegner Frm. Den indsk. Kapital er 8000 Kr.

Hummelgaard & Co.'s Effk. Joh. G Waitz, Hdl. Indeh. Prok.: Thora V Waitz.
 Hurtigpreparatoren, Akts., Skomagerning. Bestyrelse: LP Nielsen, CRH Faber og J Mimer, der i Foren. tegner Frm. Prok.: S Jensen. Akkt. 6000 Kr.
 Hurwitz Julius, Hdl. Indeh. J Hurwitz. Prok.: L Hurwitz.
 Husmann's Ernst Søn, Hdl. Indeh. JM Husmann.
 Husmann's GA Effk., JF Hansen, Haandv. Indeh. JF Hansen.
 Husmoderens Blad, Akts. Bestyrelse: L Sofie R Horten (Forretningsleder), LBG Stange og E Jespersen. Akkt. 50,000 Kr. Frm. er traadt i Likvidation, under hvilken Likvidatorerne: L Sofie R Horten og S Thamsen tegner Firma i Foren.
 Husvariana Fabrikkers General-Deput ved H Rothenborg. Indeh. HA Rothenborg.
 Husum C, Hdl. Indeh. CH Kraul.
 Hvalfanger-Aktieselskabet Emma. Bestyrelse: C D Lerche og CV Quaade, der i Foren. tegner Frm. Akkt. 100,000 Kr. Prok.: A Mønsen.
 Hvalfangereselskabet Norddeble, Akts. Bestyrelse: E With, der tegner Frm. og JZ Nielsen. Akkt. 250,000 Kr. Prok.: F Andersen og U Neumann i Foren.
 Hvalsøe A Godske & Co., Hdl. Indeh. HC Mohr. Prok.: Marie Meyer.
 Hvalsøe Einar, Hdl. & Spedition. Indeh. KE Hvalsøe.
 Hvalsøe & Erlandsen, Hdl. Indeh. VC Hvalsøe. Prok.: H Hvalsøe.
 Hvalsøe H & Co., Hdl. Indeh. H Hvalsøe.
 Hvid Sylvester, Haandv. Indeh. JSV Sylvester Hvid.
 Hvide Flip, Den, ved Charles Olsen, Hdl. Indeh. CEC Olsen.
 Hvide Flips Hatte-Magasin, Den, ved Knud Olsen. Indeh. KJ Olsen.
 Hviid Ernst, Hdl. Indeh. Henriette M Hviid. Prok.: LG Møller.
 Hviid HN & Co., Hdl. Indeh. HN Hviid.
 Hvilson's FC Sønner, Hdl. og Haandv. Indeh. EE Hvilson og PV Hvilson.
 Hyldstrup L Nielsen, Hdl. Indeh. LN Hyldstrup. Prok.: MN Hyldstrup.
 Hylsted F & Co., Hdl. Indeh. SJ Begholm.
 Høegh's J Sukkervare- og Kapselabr., Akts. Bestyrelse: JCMJ Høegh (Formand), ECH Schnohr og C Høegh. Frm. tegnes af Formanden. Akts. 3000 Kr.
 Høeffer Carl, Hdl. Indeh. Anna M Høeffer. Prok.: EA Sørensen.
 Høffding NE, Hdl. Indeh. PV Høffding, OJC Petersen og Aage Høffding.
 Højmark Johs., Hdl. Indeh. J Højmark. Prok.: Alexandra B Højmark.
 Højbro's Vildt- og Fiskehale, J Johansen. Indeh. CPT Johansen.
 Højdevejen, Akts., Forretning ved Udparcellering og Salg af en Ejendom i Sundbyvester. Bestyrelse: CE Beyer, AO Hammer og ATV Andersen. Akkt. 60,750 Kr. Akts. er traadt i Likvidation, under hvilken Frm. tegnes af CE Beyer, HCR Sommer og CA Olsen i Foren.
 Høkerens en gros Lager, Akts. NP Johannessen er Formand og tegner Frm. Akkt. 7170 Kr.
 Hørholm Klædefabr., Akts. Bestyrelse: JM Levin, STM Jensen og M Dessau, der to i Foren. tegner Frm. Akkt. 650,000 Kr. Prok. har hvert af Bestyrelsens Medlemmer i Foren. med AE Schou.
 Høst Andr. Fred. & Søn, Hdl. Indeh. Marie Høst. Prok.: LAE Deleuran og MJT Thuesen.
 Høst EC, Hdl. Indeh. EC Høst.
 Høy LR, Hdl. og Fabr. Indeh. LR Høy.
 Høy LR & Sønner, Fabr. Indeh. LR Høy, RV Høy og HM Høy.
 Høyberg's Karl Effk., A Jacobsen, Hdl. Indeh. Anna L Jacobsen.
 Høyer Aage, Hdl. Indeh. AT Høyer.
 Højmark Alex. & Co., Hdl. Indeh. AF Højmark og HW Højmark.

Ibach Hugo, Hdl. Indeh. HA Ibach. Prok.: Emma I Ibach, og JJ Frost.
 Ibsen Peter, Hdl. Indeh. SW Christensen.
 Ibsen & Secher, Spedition og Hdl. Indeh. TJ Ibsen. Prok.: O Lage.
 Ibrich L, Akts., Haandv. Bestyrer: LEL Ibrich, der tegner Frm. Akkt. 10,000 Kr.
 Ildsluknings-Kompagniet Kustos ved CG Clausen & Jensen. Indeh. GA Jensen.
 Illum AC, Hdl. Indeh. ACP Illum. Prok.: CO Bang.
 Illum AC, Hdl. Indeh. AC Illum. (Hellerup, Nordre Birk).
 Illum's AC Amager Afdeling, Emil Thyssen. Indeh. E Thyssen.
 Illum's AC Nørrebro Udsalg ved I Hermann. Indeh. I Hermann.
 Illum's AC Vesterbro Afdeling ved Søren Hansen. Indeh. SV Hansen.
 Illustreret Familieblad, Akts. Bestyrer: J Andersen, der tegner Frm. Akkt. 120,000 Kr.
 I Lukustog gennem Verden, Akts. Fremvisning af Illusionsteater. Bestyrelse: JC Dahl (Formand), JCY Lassen (Næstformand), CV Smith og OCV Lundgren (Supplanter). Frm. tegnes af Formanden eller Næstformanden i

- Foren. med en af Suppleanterne. Aktk. 18,000 Kroner.
- Import ved Carl Halgreen. Indeh. CN Halgreen. Importaktieselskabet Svea. Bestyrelse: J Brinek, (adm. Direkt.), der tegner Frm. Aktk. 10,000 Kr. (Frdbg.).
- Importforretningen Merkantil, Akts. Bestyrelse: OV Thestrup, CE Larsen og HC Aerskov, af hvilke to i Foren. tegner Frm. Aktk. 3000 Kr.
- Importforretningen Schweitz ved M Jensen. Indeh. Ane M Jensen.
- Import-Kaffekompagniet ved HJ Andersen. Indeh. HJ Andersen. Prok. Ida T Andersen.
- Importkompagniet Skandia, Akts. Bestyrelse: Vilhelmine Petersen og C Elling, der i Foren. tegner Frm. Prok.: GA Petersen. Aktk. 3000 Kr.
- Import- og Eksporthuset Arian, Akts. Kaffehdl. Bestyrelse: JF Petersen og JW Rowes, der i Foren. tegner Frm. Aktk. 10,000 Kr. Prok.: HJA Petersen.
- Import- og Melkompagniet, Akts. Bestyrelse: T N Clausen og TLS Dam, der hver for sig tegner Frm. Aktk. 100,000 Kr.
- Importøren, Akts., Hdl. med tekniske Artikler. Bestyrelse: CG Rasmussen, der tegner Frm. Aktk. 3000 Kr.
- Importøren, Akts. Vinhdl. Bestyrelse: Gross. M TF Faber, der tegner Frm. Aktk. 10,000 Kr. (Frdbg.).
- Industribanken i Kbhvn., Akts. Bestyrelsen består af et Bankraad: H.W. Christensen, JL Lassen, EG Meyer, B Stephensen, CA Næser, og IC Seemann, — to Direktører: CGEJ Cohrt og J Forchhammer og to Suppleanter: CS Christensen og AT Hørlyck. Direktørerne i Foren. eller en af disse i Foren. med en Suppleant tegner Frm. Aktk. 2 Mill. Kr.
- Industrielt Patent- og Salgsbureau ved H Bønnclokke. Indeh. H Bønnclokke (Frdbg.).
- Industriemasjineri, Akts., Hdl. især med udenl. Artikler. Bestyrelse: JL Møller og NPW Vangedal, der i Foren. tegner Frm. og hver for sig har Prok. Aktk. 10,000 Kr.
- Ingerslev Otto, Akts., Blomsterhdl. Bestyrelse: V Olsen og OE Ingerslev, der i Foren. tegner Frm. Aktk. 1000 Kr. Prok.: OE Ingerslev.
- Inkassobanken i København, Akts. Bestyrelsen består af en Direktør: CE Nissen og en Kontrolkomité: J Hassing-Jørgensen, MA Hannover og A de Fine Skibsted. Frm. tegnes af Direktøren i Foren. med et af Kontrolkomitéens Medl. Aktk. 50,000 Kr.
- Installatør ved A Hansen & Co. Indeh. AET Hansen.
- International Blusecentral, Akts. Bestyrelse: NP Rasmussen, SE Klein og CR Herbst. Frm. tegnes af Førstn. i Foren. med en af de andre Bestyrelsesmedl. Aktk. 30,000 Kr.
- International elektrisk Trappeautomat, Akts. Bestyrelse: Aage WMT Asmussen, SCFN Hefsh og HCP Weiskov, af hvilke to i Foren. tegner Frm. Aktk. 166,000 Kr. Prok.: CWW Asmussen.
- International Flagfabrik ved Olsen. Indeh. Ane M Olsen.
- International Harvester Company, Akts., Maskinhdl. Bestyrelse: M Leaf, der tegner Frm. Aktk. 50,000 Kr.
- International Kommissionsforretning, Akts. Bestyrelse: S Andersen, der tegner Frm. Aktk. 1000 Kr.
- Internationale Unfallversicherungs-Actien-Gesellschaft, Wien. Aktk. 1,200,000 østr. Kr. Hærværende Bestyrelse: CE Martens.
- International Bank-Bureau Kosmos, ved CG Sacht. Indeh. CG Sacht.
- International Bureau, Spedition. Indeh. P Hofmann-Bang og EDC Bontard.
- Internationalt Engageringsbureau, Akts. Bestyrelse: CJV Geisler, HAA Hansen (Direktør) og LB Norby (Formand), Frm. tegnes af Direktøren og Formanden i Foren. Aktk. 1000 Kr.
- Internationalt Handels-Depot ved A Wilkenschildt. Indeh. ABC Wilkenschildt. Prok.: H E Wilkenschildt og SOK Wilkenschildt.
- Internationalt Musik-Sortiment ved Knud Larsen. Indeh. KIH Larsen. (Frdbg.).
- Internationalt Patent-Bureau, et Selsk. med begrænset Ansvar. Bestyrelse: VC Elberth og H Marens-Møller, der hver for sig tegner Frm. Prok.: HBE Frost og Ella Hansen i Foren. Den indsk. Kapital er 15,000 Kr.
- Internationalt Papet-Magasin, H Olsen. Indeh. HG Olsen.
- Internationalt Trævespik-Akts. Bestyrelse: CGE Schimmelmann, E Balzer, BH Jacobsen, V Fock og GC Bestle, af hvilke to i Foren. tegner Frm. Aktk. 195,000 Kr.
- Ipsen's Chr. O Bflf., S Møller, Hdl. Indeh. HG Nissen.
- Ipsen's P Enkes Terrakottafabrik, Akts. Bestyrelse: Overretssagf. JM Carlsen, Læge PMC Arup og Fabr. BC Ipsen, sidstn. som adm. Direktør. Frm. tegnes af den adm. Direkt. alene eller af to Medl. af Bestyrelsen i Foren. Aktk. 90,000 Kr. (Kbhvn. og Nordre Birk).
- Ipsen U & Co., Haandv. Indeh. GU Ipsen og S Ohlson.
- Iron, Akts. Maskinfabr. Bestyrelse: O Nordenhoff og CG Arnesen (adm. Direktører) samt O Meyer. Frm. tegnes af sidstnævnte i Foren. med en af de adm. Direktører. Aktk. 2200 Kr.
- Isenkram- og Kolonialhandlernes Kommissionsanstalt, Akts., Bestyrelse: FCC Bølling, der tegner Frm., EF Petersen og SFC Christensen. Aktk. 3000 Kr.
- Island-Farvo-Kompagniet, Fiskeri- og Handelsakts. Bestyrelse: LD Lauritzen (Formand), Esbjerg, CIA Trolle, JC Balslev og JH Krabbe, alle af Kbhvn. samt AT Flygenring, Island. Frm. tegnes af Formanden i Foren. med to andre Bestyrelsesmedl. Prok.: JC Balslev, SHS Goos og JP Adamsen. Aktk. 390,000 Kr.
- Islands Konserver Depot ved Th. Bjarnarson. Indeh. T Bjarnarson.
- Islandsk Eksport- & Importkompagni, Akts. Bestyrelse: K Høllgrimmson, VBA Rasmussen, P K Müller og CF Nielsen (adm. Direkt.). Frm. tegnes af den adm. Direktør. Prok.: LP Laurson. Aktk. 50,000 Kr.
- Ismejeriet Kallundborg ved Lars Pedersen. Indeh. L Pedersen.
- Isol ved Chr. Feddersen, Hdl. Indeh. CLAJ Feddersen. Prok.: JL Frølich.
- Iskubefabrikken Vallby, NP Pedersen. Indeh. N P Pedersen.
- Istedgades Blusemagasin, I Jensen. Indeh. LV Jensen.
- Istedgades Børnekvæperings Magasin ved A Jensen & Co., et Kommanditselsk. Indeh. Anna J Jensen. Prok.: AS Schmidt.
- Istedgades Messe ved Victor Lybecker. Indeh. V Lybecker.
- Istedgades Ostelager, Akts. Bestyrelse: Emma R Møller, der tegner Frm. Aktk. 1500 Kr.
- Istedgades Smørforsyning, Akts. Bestyrelse: SC Sørensen, PR Pedersen og O Steen-Møller, der i Foren. tegner Frm. Aktk. 2500 Kr.
- Istedhus' Møbelmagasin ved Kr. Nielsen. Indeh. K Nielsen. Prok.: AAV Nielsen.
- Iversen A, Haandv. Indeh. Klara LJ Iversen. Iversen & Co., Akts. Høkerhdl. Bestyrelse: GN Iversen (Forretningssj.), der tegner Frm. Indeh. HC Paulsen og PF Pedersen. Aktk. 1000 Kr.
- Iversen Jul & Co., Hdl. Indeh. J Iversen.
- Iversen & Larsen, Hdl. Indeh. CP Iversen.
- Jacob & Co., Hdl. Indeh. EOF Jacob. Prok.: GIL Lührs og AT Andersen i Foren.
- Jacob J Præd., Hdl. Indeh. GCA Larsen.
- Jacobsen Adolf, Akts. Urtekramhdl. Bestyrelse: CW Madsen og ADH Jacobsen, der i Foren. tegner Frm. Aktk. 5000 Kr. Prok.: A Jacobsen. (Frdbg.).
- Jacobsen Axel, Hdl. Indeh. ALII Jacobsen. Prok.: Agnes M Jacobsen.
- Jacobsen A & W, Hdl. Indeh. JH Jacobsen.
- Jacobsen's C Bflf., Haandv. Indeh. NP Nielsen og WA Pedersen.
- Jacobsen Carl, Hdl. Indeh. CF Jacobsen.
- „Jacobsen Carl“, Akts., Skrådderforretn. Bestyrelse: C Jacobsen, der tegner Frm. og C Nielsen. Aktk. 500 Kr. (Frdbg.).
- Jacobsen Carl, Ny Carlsberg, Indeh. Carlsbergfondet, Fabr. Stiftelsen Carlsbergfondet, hvis Direktion består af: SM Jørgensen (Formand), der tegner Frm., C Christiansen, JEB Warming og V Thomsen. Prok.: Carl Jacobsen, alene, AJ Andersen og PC Poulsen i Foren.
- Jacobsen Chr. & Co., Hdl. Indeh. JC Jacobsen. Prok.: AHJ Philipp.
- Jacobsen Chr. S, Hdl. Indeh. CS Jacobsen.
- Jacobsen's Chr. S Østergro Afdeling ved Heinrich Th. Larsen, Hdl. Indeh. HT Larsen.
- Jacobsen E & Co., Hdl. Indeh. EJ Jacobsen.
- Jacobsen Floris & Co., Hdl. Indeh. JM Jacobsen. Prok.: CM Andersen.
- Jacobsen Harald, Hdl. Indeh. NH Jacobsen.
- Jacobsen Hendr. & Co., Hdl. Indeh. CP Hornsleth.
- Jacobsen Herbert & Co., Akts., Gross. Bestyrelse: CP Drescher (Formand), HHC Kruse og L Detlefsen. Frm. tegnes af Formanden i Foren. med et andet Bestyrelsesmedl. Aktk. 20,000 Kr. Prok.: HHC Kruse.
- Jacobsen's H Søner, Haandv. Indeh. C Jacobsen Ellegaard og W Jacobsen Ellegaard.
- Jacobsen HC & Jørgensen, Haandv. Indeh. CA Jacobsen og HT Jacobsen.
- Jacobsen Ingolf, Hdl. Indeh. I Jacobsen.
- Jacobsen JC, Gamle Carlsberg, Indeh. Carlsbergfondet, SM Jørgensen tegner Frm. Prok.: Carl Jacobsen, alene, AJ Andersen og PC Poulsen i Foren.
- Jacobsen Johan, Haandv. Indeh. J Jacobsen. Prok.: CF Jacobsen.
- Jacobsen Jørgen Christian, Hdl. Frm. er traadt under Administration, under hvilken Frm. tegnes af CP Larsen og PA Freilev i Foren.
- Jacobsen L, Haandv. og Fabr. Indeh. John Jacobsen. Prok.: Jacob P Jacobsen og PR Løtz hver for sig, GW Knoop og GL Becker i Foren.
- Jacobsen & Olsen, Hdl. Indeh. OJ Olsen. Frm. er traadt i Likvidation, under hvilken Frm. tegnes af FCH Høst og PDT Mortensen i Foren.
- Jacobsen PW & Son, Hdl. Indeh. PG Jacobsen og PG Jacobsen jun.
- Jacobsen S, Hdl. Indeh. S Jacobsen.
- Jacobsen SL & Co., Hdl. og Haandv. Indeh. Galathea Jacobsen og SL Samson, der tegner Frm. i Foren. Prok.: RF Münchenberg og HS Trier i Foren., eller en af disse i Foren. med en af Indehaverne.
- Jacobsen's S Søner, Hdl. Indeh. GBC Jacobsen.
- Jacobsen Th., Akts., Salg af Maskiner og Materialier for Bryggerier og Maskinfabrikker. Bestyrelse: RC Levig, der tegner Frm., og OJP Torp. Aktk. 10,000 Kr.
- Jacobsen VP, Hdl. Indeh. VP Jacobsen.
- Jacobson ED, Hdl. Indeh. ED Jacobson, der tegner Frm., og SJSB Gønst.
- Jacoby MI., Hdl. Indeh. MI, Jacoby og TV Jacoby.
- Jagtvejens Mølle og Brødfabr. ved Erik Jacobsen & Co. Indeh. Karen Jacobsen. Prok.: HJY Jacobsen.
- Jagtvejens Sæbefabrikker ved C Schlichting & Co. Indeh. JRC Schlichting og COV Sørensen, der i Foren. tegner Frm.
- Jahnsen's & Co's Bflf., Hdl. Indeh. AC Limkilde og JPN Schmoek.
- Jahnsen Otzen, Hdl. Indeh. FOTS Jahnsen.
- Jans Christian, Akts., Kolonialhdl. Bestyrelse: A C Jans, der tegner Frm., AA Bracher og JC Raagaard. Aktk. 2000 Kr.
- Jansen & Co., Hdl. Indeh. ICF Jansen og NC Jansen. Prok.: AJ Schneider og TB Tofte i Foren.
- Jansen Joh. & Co., Hdl. Indeh. JF Jansen.
- Janssen Carl Joh., Hdl. Indeh. CJF Janssen. Frm. er traadt i Likvidation, under hvilken Frm. tegnes af JL Nathansen, VVND Parlist, CVH Ricard og H Voigt, to i Foren.
- Jarlsberg ved NC Jensen, Haandv. Indeh. NC Jensen (Frdbg.).
- Java Kaffe- & Tehandelen ved Rathcke. Indeh. CPW Rathcke.
- Jeanne ved Christiane Jensen, Haandv. Indeh. MC Jensen.
- Jeannot Copenhagen, M Rasmussen, Fabr. og Hdl. Indeh. KM Rasmussen. (Frdbg.).
- Jendarata Rubber Company, Int., The, Akts., Produktion af Gummivarer, anerkendt dansk Selsk. med Hjemsted i Bangkok i Siam. Bestyrelse: V Gedde, TA Göttsche og C Schønheyder, af hvilke to i Foren. tegner Frm. Aktk. SH. 40,000.
- Jensen's A Bflf. Hans Steen, Hdl. Indeh. HP Steen.
- Jensen Alexander Viggo, Haandv. Frm. er traadt i Likvidation, under hvilken Frm. tegnes af K Q Schjørring, HAA Suhrke og MA Abrahamson, hver for sig. Prok.: A Myhlertz.
- Jensen Andreas, Hdl. og Fabr. Indeh. ACC Jensen.
- Jensen Arnold, Hdl. Indeh. AH Jensen.
- Jensen Axel & Co., Hdl. Indeh. AEB Gram. Prok.: Rosalie P Koppel.
- Jensen & Bagger, Hdl. Indeh. VAL Bagger. Prok.: AGC Bagger og JN Scharff.
- Jensen & Bentzen, Haandv. Indeh. JR Jensen og AP Bentzen.
- Jensen Bjørch & Co., Hdl. Indeh. BB Jensen og AHD Hansen.
- Jensen & Buch, Haandv. Indeh. R Jensen og CHF Buch.
- Jensen Carl, Hdl. Indeh. CFJ Jensen. Prok.: C CW Urban.
- Jensen C & P Petersen, Haandv. Indeh. JC Jensen og NP Petersen.
- Jensen CJ, Fabr. Indeh. CJ Jensen.
- Jensen CJ & Co., Hdl. Indeh. Christine J Jensen og Johanno K Madsen.
- Jensen Carl F, Hdl. Indeh. CF Jensen.
- Jensen Carl H & Co., Hdl. Indeh. CHC Jensen.
- Jensen Carl & Co., Hdl. Indeh. CJ Jensen.
- Jensen & Christensen, Hdl. Indeh. JM Jensen og R Christensen.
- Jensen Christian & Co., Hdl. Indeh. JC Jensen og JL Larsen.
- Jensen Chr. & Hansen, Fabr. Indeh. JF Hansen.
- Jensen & Co., Akts., Hdl. med Lotterisedler. Bestyrelse: HC Jensen, der tegner Frm. Aktk. 1000 Kr.
- Jensen Conrad & Co., Hdl. Indeh. OP Heyman.
- Jensen E, Hdl. og Fabr. Indeh. HCE Jensen og PCT Jensen.
- Jensen EA, Hdl. Indeh. Emmy A Jensen. Prok.: Aage GPCOW Jensen.
- Jensen Eli, Hdl. Indeh. PE Jensen.
- Jensen E & Søn, Haandv. Indeh. CE Jensen og PM Jensen.
- Jensen Emanuel & H Schumacher, Akts., Murer- og Monierforr. samt Cementvarefabr. Bestyrelse: JE Jensen, HPA Schumacher, JC Seemann og CAJ Juul. Frm. tegnes af de to førstn. hvor for sig eller af de to sidstn. i Foren. Aktk. 1/2 Mill. Kr. (Frdbg.).
- Jensen Emil, Akts. Papirhdl. Bestyrelse: SHC Bülow, MM Warburg og CE Jensen. Frm. tegnes enten af sidstn. alene eller af de to andre Bestyrelsesmedl. i Foren. Aktk. 400,000 Kr.
- Jensen F & Søn, Hdl. Indeh. EJ Jensen.
- Jensen F, Hdl. Indeh. FB Jensen. Prok.: TP N Jensen.
- Jensen's FJ Bflf. ved FVT Nielsen, Fabr. FVT Nielsen. Prok.: Gerda FVT Nielsen.
- Jensen Fritz & Co., Hdl. Indeh. OC Jørdening og VCC Johansen.
- Jensen & Fode, Hdl. Indeh. J van Deurs Jensen og CA Fode.
- Jensen & Glad, Hdl. Indeh. SV Jensen. Prok.: PB Jensen.

Jensen Hans & Co., Hdl. Indeh. CG Filtenborg, Aarhus og JW Schmith.
 Jensen Hermann & Co., Hdl. Indeh. H Jensen. (Frdbg.).
 Jensen H Chr., Hdl. Indeh. HCH Jensen.
 Jensen HC & Søn, Hdl. Indeh. SC Jensen. Prot.: TOL Caspersen og CGB Müller i Foren.
 Jensen HL, Hdl. Indeh. HLL Jensen. Prot.: V O Christensen.
 Jensen HP, Hdl. Indeh. HP Jensen.
 Jensen HV, Hdl. Indeh. HV Jensen. (Frdbg.).
 Jensen J Berndth & Co., Hdl. Indeh. JB Jensen. Prot.: CMR Ørum.
 Jensen J Berndth & Co., et Kommanditselsk., der driver Hdl. Indeh. JB Jensen.
 Jensen JC, Hdl. Indeh. JC Jensen.
 Jensen J Chr., Hdl. Indeh. JC Jensen.
 Jensen's J Chr. Galvaniserings-Etabl. Indeh. JC Jensen og N Jensen.
 Jensen Jens Chr. & Co., et Kommanditselsk., der driver Hdl. Indeh. JC Jensen. Prot.: EC Thede.
 Jensen JD & Søn, Haandv. Indeh. JD Jensen og HPI Jensen.
 Jensen J Møller, Hdl. Indeh. Valborg AHL Jensen.
 Jensen JP, Fabr. Indeh. JAV Jensen. Prot.: M E Hansen.
 Jensen JP Chr. & Søner, Haandv. Indeh. JPC Jensen, CJ Jensen og WJ Jensen.
 Jensen Julius C, Haandv. Indeh. JPCSJ Jensen. Prot.: CSJ Lange.
 Jensen & Jørgensen, Hdl. Indeh. JO Jørgensen.
 Jensen's JS Eff. (Th. Frederiksen), Hdl. Indeh. TATIC Frederiksen.
 Jensen JS, Hdl. Indeh. JS Jensen. Prot.: Eva Jensen.
 Jensen's Jørgen Eff., Hdl. Indeh. PM Kaae. Prot.: A Sørensen & BE Jensen i Foren.
 Jm. Jensen's Jørgen Efterfølger & NE Munck's Jærnforretninger, PG Munck. Indeh. PG Munck. Prot.: CLA Poulsen og JVIH Jensen i Foren.
 Jensen & Kjeldskov, Hdl. Indeh. KLE Jensen og HV Kjeldskov.
 Jensen LC & Haansen, Haandv. og Hdl. Indeh. LC Jensen og HC Haansen.
 Jensen & Langebeck Petersen's kemisk-tekniske Fabrikker, lmt. Indeh. FV Langebeck Petersen.
 Jensen Magnus, Haandv. Indeh. PM Jensen.
 Jensen Marius, Hdl. Indeh. JMM Jensen.
 Jensen Martin, Hdl. Indeh. LM Jensen.
 Jensen & Møller, Haandv. og Fabr. Indeh. A Møller. Prot.: Hans P Nielsen.
 Jensen Nicola, Hdl. og Haandv. Indeh. JJ Haansen.
 Jensen Niels, Hdl. Indeh. N Jensen.
 Jensen NP, Hdl. Indeh. NP Jensen.
 Jensen's Osvald Eff., Hdl. Indeh. AHC Haansen og HACM Jørgensen.
 Jensen Peter, Gildsig & Larsen's Eff., Hdl. Indeh. P Jensen og TGJ Gad.
 Jensen's Peter Eff., Hdl. Indeh. OL Vorn.
 Jensen Philip & Co., Hdl. Indeh. Prot.: HOJ Jensen.
 Jensen's PC Søner, Haandv. Indeh. CCJ Jensen og EET Jensen.
 Jensen Robert, Hdl. Indeh. R Jensen. Prot.: JP Carlsen og Frejda Sandström i Foren.
 Jensen S, Hdl. Indeh. S Jensen og CFJ Brøndahl.
 Jensen Sophus, Hdl. Indeh. SEJ Jensen. Prot.: Christine R Jensen.
 Jensen's Sofus Eff., Hdl. Indeh. JCB Abildgaard.
 Jensen S Chr., Hdl. Indeh. SC Jensen.
 Jensen SE & Roed, Haandv. Indeh. SE Jensen og WTM Roed.
 Jensen Severin og Andreas, Haandv. Indeh. JA Jensen, JJ Jensen og CJP Jensen.
 Jensen Th., Akts., Fabr. af Cykler og andet mek. Arbejde. Bestyrelse: TJ Jensen, der tegner Frm., OB Ottesen og FO Oxenbøll. Aktk. 2500 Kroner.
 Jensen Theodor & Co., Hdl. Indeh. TP Jensen. Prot.: JSP Jensen, CPD Nielsen og P Nielsen, to i Foren.
 Jensen WE & Søn, Haandv. Indeh. CW Jensen. Prot.: O Bruhn.
 Jensen Wm., Hdl. Indeh. PWC Jensen.
 Jensen Valdemar & Co., Hdl. Indeh. V Jensen.
 Jensen Vilh. & Co., Akts. Vinhdl. Bestyrelse: CF V Jensen, FA Hoffmann og RC Christensen. Frm. tegnes af den førstn. alene og af de to sidstn. i Foren. Prot.: RC Christensen. Aktk. 70,000 Kr.
 Jensen's Vilh. Eff., Emil Eilert, Hdl. Indeh. EC G Eilert.
 Jensen-Witt J, Hdl. Indeh. JD Jensen-Witt.
 Jeppesen's J Eff., Hdl. Indeh. FE Jensen.
 Jeppesen & Petersen, Haandv. Indeh. N Petersen.
 Jeppesen William, Hdl. Indeh. HJW Jeppesen og TMV Mackeprang. Prot.: JW Halgreen.
 Jernberg Erik, Akts., en gros Hdl. med Papir og Pap. Bestyrelse: AE Jernberg (Formand) og KV Lous. Frm. tegnes af Formanden. Aktk. 5000 Kr.
 Jespersen's E Forlag, Indeh. II Jespersen. Prot.: HFA Irving.
 Jespersen's JK Eff., Hdl. Indeh. HPCT Nielsen.

Jespersen OP & Søner, Hdl. Indeh. TP Jespersen og HO Jespersen.
 Jespersen P & Co., Hdl. Indeh. FAJ Jensen.
 Jespersen T & Co., Hdl. Indeh. ST Jespersen. Prot.: G Edlich.
 Jessen A, Hdl. Indeh. A Jessen. Prot.: J Jessen.
 Jessen A & Co., Assuranceforr. Indeh. JV Jessen og Asta Jessen.
 Jessen Carl T, Hdl. Indeh. CT Jessen.
 Jessen ES, Hdl. Indeh. ES Jessen.
 Jessen Vilh. S, Hdl. Indeh. VS Jessen.
 Jettadam Fabrikker ved H Busck. Indeh. H Busck. Prot.: VJ Petersen (Kbhvn. og Frdbg.).
 Johannesson S, Hdl. Indeh. Laura C Johannesson og JC Johannesson.
 Johannsen & Co., Hdl. Indeh. SE Johannsen.
 Johannsen & Bruum, Hdl. Indeh. VJ Johannsen, CJ Bruum og ABV Madsen.
 Johannsen Brødrene E & J, Fabr. Indeh. JPEE Johannsen og JPHI Johannsen.
 Johannsen Chr., Hdl. Indeh. HC Johannsen.
 Johannsen & Ehrhardt, Hdl. Indeh. JMT Johannsen og PEH Ehrhardt.
 Johannsen J, Søn, Fabr., Indeh. VII Johannsen.
 Johannsen M, Hdl. Indeh. MF Johannsen. Prot.: Karen HJ Bockhoff.
 Johannsen N Fr., Hdl. Indeh. NF Johannsen.
 Johannsen's Th. Antikvariat ved Th. Johannsen og Chr. Jørgensen & Co., et Kommanditselsk. Ansv. Deltagere: TP Johannsen og C Jørgensen, der tegner Frm. i Foren.
 Johnsen Hans, Hdl. Indeh. Laura W Johnsen. Prot.: AA Johnsen.
 Johnsen JP, Skodsborg Klædefabr., Akts. Bestyrelse: JSV Johnsen, C Jensen, A Albeck og JP Johnsen. Sidstn. tegner Frm. alene, to andre Bestyrelsesmedl. i Foren. Aktk. 350,000 Kr. (Nordre Birk).
 Johnsen's N Eff., Hdl. Indeh. PJ Madsen. Prot.: II Jørgensen.
 Johnsen's S Skotøjfabr., Akts. Bestyrelse: SJ Johnsen og ASE Johnsen, der hver for sig tegner Frm. Aktk. 250,000 Kr.
 Joost-Petersen P, Hdl. Indeh. P Joost-Petersen. Frm. er traadt i Likvidation, under hvilken det tegnes af ECF Dyhrhauge i Forbindelse med en af de tre andre Likvidatorer, nemlig OS Andersen, AAC Boas og AK Arendrup.
 Jordbær-Andersen, Hdl. Indeh. PJ Andersen.
 Jordening Chr. T, Hdl. Indeh. CT Jordening.
 Juel Christian W, Hdl. Indeh. CWN Juel.
 Juhl & Friis, Hdl. Indeh. RE Hartvig.
 Juhl HC, Hdl. Indeh. HC Juhl.
 Juncker & Branth, Vekselerer- og Bankforretn. Indeh. T Juncker og WV Branth.
 Juhl & Lauritsen, Hdl. Indeh. A Lausen (Lauritsen). Prot.: Hertha S Lauritsen.
 Juncker's Th. Eff., Hdl. K Juncker.
 Just Hans, Hdl. Indeh. HJH Just. Prot.: PO Just.
 Justesen Brødrene, Hdl. Indeh. JP Justesen.
 Juul M & Co., Hdl. Indeh. Marie NB Juul, NW H. Madsen og WT Olsen. Prot.: Gertrude K Nielsen.
 Juulmann CW & Søn, Haandv. Indeh. Chr. Juulmann og OFC Juulmann.
 Juul-Simonsen Niels, Hdl. Indeh. N Juul-Simonsen.
 Jydsk Kjøle-Klædehus ved Jean Sachs. Indeh. J Sachs. Prot.: FL Jøns.
 Jydsk Kød-Import-Komp., Akts. Bestyrelse: Ane K Ringgaard og J Nikolaisen, der tegner Frm. i Foren. Aktk. 1500 Kr. Prot.: Ane K Ringgaard.
 Jydsk Hødeplantager's Brøndeudsalg, Vilh. Kjør. Indeh. VF Kjør.
 Jydsk Kalkværk, De, Akts. Bestyrelse: V Petersen, VED Køhler, CC Nielsen og O Mortensen, af hvilke to i Foren. tegner Frm. Aktk. 500,000 Kr. Prot.: KV Volff.
 Jydsk Svineslagteri's Udsalg, Thorsen Nørsgaard, Indeh. CT Nørsgaard. (Frdbg.).
 Jydsk Væveriers Udsalg, De, ved CJ Bjørnelund. Indeh. CJ Bjørnelund.
 Jürgensen & Rasmussen, Vekselerer- og Bankforretn. Indeh. AVII Jürgensen og CM Rasmussen.
 Jürgensen's G mek. Etablissement og Humber & Co's danske Cyklefabr., Akts. Bestyrelse: C P Jürgensen, EK Levy og HA Rothenborg. Sidstn. tegner Frm. Aktk. 195,000 Kr. Prot.: AI Nielsen.
 Jürgensen Urban & Søner's Eff., Haandv. Indeh. Caroline Kiens.
 Jægerspris og Selsø Mejerier ved II Rasmussen. Indeh. II Rasmussen.
 Jærnkøretøjet, Akts., Maskinhdl. en gros. Bestyrelse: SC Haaberg, PSII Larsen og FM Wieneberg, af hvilke to i Foren. tegner Frm. Aktk. 50,000 Kr. Prot.: Forretningstørrer A Thorsen.
 Jærnstøberierne's Salgskontor, Akts. Bestyrelse: EH Rasmussen, Slagelse og AH Therkelsen, der i Foren. tegner Frm. Prot.: AH Therkelsen. Aktk. 10,000 Kr.
 Jærnstøberiet Godthaab, lmt. Indeh. Marie IHD Heineke, MAO Heineke, VCJ Heineke og HB Heineke, hvilke tro sidstn. hver for sig tegner Frm. Den indsk. Kapit. er 93,511 Kr. 39 Øre.
 Jærnvarefabrikken Danmark ved CP Thøgersen. Indeh. CP Thøgersen. (Frdbg.).

Jørgensen's N Eff., Hdl. Indeh. CNO Andersen og Anna FJ Hansen.
 Jønsson's N Eff., Bordfabrik og Lager ved Alfred Lauritzen & Co., Indeh. AA Lauritzen.
 Jørgensen Alfred V, Hdl. Indeh. HAV Jørgensen.
 Jørgensen & Andersen, Haandv. Indeh. OP Jørgensen og JV Andersen.
 Jørgensen Andreas & Co., Hdl. Indeh. AM Jørgensen. Prot.: Marie MH Jørgensen.
 Jørgensen Axel, Akts. Detailhdl. Bestyrelse: N P Jørgensen og Niini GO Jørgensen, der i Foren. tegner Frm. Aktk. 1200 Kr.
 Jørgensen Brødr. & Co., Hdl. Indeh. RJ Jørgensen.
 Jørgensen CN, Hdl. Indeh. CN Jørgensen.
 Jørgensen Chr. & Co., Haandv. Indeh. HC Jørgensen og LP Brandt. (Kbhvn. og Frdbg.).
 Jørgensen Else og Agnete, Haandv. Indeh. EM Jørgensen og A Jørgensen.
 Jørgensen Em. & Olsen, Haandv. Indeh. JE Jørgensen og AFV Olsen. Deltagerens private Gæld er Frm. uvedk.
 Jørgensen Emil, Hdl. Indeh. EPC Jørgensen.
 Jørgensen FF & Co., Hdl. Indeh. FF Jørgensen og NJ Rasmussen.
 Jørgensen's Frederik O Metalvarefabr., Akts. Bestyrelse: FO Jørgensen, der er Forretningstørrer og tegner Frm., JO Andersen, OFE Larsen, CA Bech, HC Rasmussen og HC Johannsen. Aktk. 6000 Kr.
 Jørgensen G, Hdl. Indeh. GER Jørgensen.
 Jørgensen GH, Hdl. Indeh. SGH Jørgensen. Prot.: AP Petersen.
 Jørgensen Hans & Co., Hdl. Indeh. HJ Jørgensen. Prot.: JC Christensen.
 Jørgensen Henrik, Hdl. Indeh. JH Jørgensen.
 Jørgensen JA, Hdl. Indeh. Marie LH Jørgensen og Firmaet Jensen & Kjeldskov.
 Jørgensen Jens, Hdl. Indeh. JP Jørgensen.
 Jørgensen J & Co., Haandv. Indeh. MA Hannover.
 Jørgensen J Nielsen, Akts., Tømrerlægning. Bestyrelse: JN Jørgensen (Formand) og J Petersen. Frm. tegnes af Formanden. Aktk. 500 Kroner.
 Jørgensen Jørgen, Hdl. Indeh. J Jørgensen. Prot.: PV Nielsen.
 Jørgensen Karl J, Hdl. Indeh. KJ Jørgensen.
 Jørgensen LA, Haandv. Indeh. Emma CFA Jørgensen.
 Jørgensen & Levin, Akts. Hdl. en gros m. Gaullerivarer. Bestyrelse: E Valeur og HA Kipp, der i Foren. tegner Frm. Prot.: E Kipp og AG Jørgensen. Aktk. 30,000 Kr.
 Jørgensen Marius, th. Jørgen Ravn's Eff., Hdl. Indeh. M Jørgensen.
 Jørgensen Martin, Hdl. Indeh. NM Jørgensen.
 Jørgensen & Mathiasen, Haandv. Indeh. CV Jørgensen. (Frdbg.).
 Jørgensen MS, Haandv. Indeh. M Jørgensen og JT Jørgensen.
 Jørgensen N, Akts., Urtekramhdl. Bestyrelse: H A Jørgensen (Formand), og PE Puggaard. Frm. tegnes af Formanden. Aktk. 1500 Kr.
 Jørgensen NP, Hdl. Indeh. NP Jørgensen. Prot.: C Jørgensen.
 Jørgensen Peter, Hdl. Indeh. PC Jørgensen.
 Jørgensen Peter, Akts. Tømrer- og Snedkerhaandv. Bestyrelse: HIA Nielsen, NV Nielsen og P Petersen, der i Foren. tegner Frm. Prot.: JP Jørgensen. Aktk. 5000 Kr. (Nordre Birk).
 Jørgensen P, Haandv. Indeh. Ane K Jørgensen, med beskikket Lavværge V Lemvig-Müller. Prot.: AE Høelsted, CE Jørgensen og AIT Olsen, to i Foren.
 Jørgensen's Th. Eff., Hdl. og Fabr. Indeh. CCJ Bestle.
 Jørgensen Valdemar, Fabr. Indeh. O Schmidt og NBJ Ferlow. Prot.: V Jørgensen.
 Jørgensen Vald. & J., Haandv. Indeh. J Jørgensen og V Jørgensen.
 Jørgensen Vald. & Co., Hdl. Indeh. V Christiansen.
 Jørgensen Wilh., Hdl. Indeh. Emilie A Jørgensen.
 Jørgensen & Wulff's Eff., Hdl. Indeh. RV Petersen. Prot.: CW Petersen.

Kaa's AG Eff., Haandv. Indeh. JPA Albrechtsen.
 Kaffebarren ved Helene Andersen. Indeh. MK Helene Andersen.
 Kaffeboden Batavia, Akts. Bestyrelse: JP Stoustrup, der tegner Frm., J Schmidt og Elna Stoustrup. Aktk. 1200 Kr.
 Kaffeboden Mekka, Akts. Bestyrelse: APC Andersen (Formand), HRA Malmquist og JF Andersen. Frm. tegnes af Formanden. Aktk. 2000 Kroner.
 Kaffeboden Posthornet, Akts. Bestyrelse: HPCIH VI Prior og JP Nielsen, der i Foren. tegner Frm. Aktk. 1400 Kr.
 Kaffeboden Rabat, Akts. Bestyrelse: JP Stoustrup, der tegner Frm. J Schmidt og C Schmidt. Aktk. 3000 Kr.
 Kaffeboden Røde Mølle, Akts. Bestyrer: AA Wissing, der tegner Frm. Aktk. 4000 Kr.
 Kaffeboden Røde Mølle ved A Wissing. Indeh. A A Wissing. (Frdbg.).
 Kaffeforretningen Bonus ved ER Henriksen. Indeh. ER Henriksen.

Kaffe-forretningen Dan (J Jensen). Indeh. J Jensen.
 Kaffe-forretningen Fix ved Gøerge Hansen, Hdl. Indeh. GFC Hansen.
 Kaffe-forretningen Hermes ved Sophus Larsen. Indeh. S Larsen. (Frdbg.).
 Kaffe-forretningen Holland ved Carl Tobiesen, Hdl. Indeh. SCF Tobiesen.
 Kaffe-forretningen Java ved CC Hnuuus. Indeh. CC Hnuuus. (Frdbg.).
 Kaffe-forretningen Java, Hdl. Indeh. CV Olsen.
 Kaffe-forretningen Svanen ved C Helmuth Olsen. Indeh. CIEF Olsen.
 Kaffe-handelen Heimdal ved A Thorup. Indeh. A J Thorup. (Frdbg.).
 Kaffe-handelen Laura ved AE Nielsen. Indeh. A B Nielsen.
 Kaffe-handelen Rantzauhus, Akts. Bestyrer: CA Permin, der tegner Frm. Aktk. 2500 Kr.
 Kaffehuset Nr. 1 ved Frk. Alma Brandt. Indeh. Alma JI Brandt.
 Kaffe-Kilden ved V Wegens, Hdl. Indeh. VJ Wegens.
 Kaffe-magasinet Børsen ved Georg A Berg. Indeh. GA Berg.
 Kaffe-Magasinet Sana ved AH Sørensen. Indeh. AHSH Sørensen.
 Kaffe-magasinet Ølund ved Anna Hansen. Indeh. Anna K Hansen.
 Kaffe- og Behandelen Nørrevoldgade 80 ved PC Hansen. Indeh. PC Hansen.
 Kaffe- og Tekompagniet ved EM Knudsen. Indeh. Ellen M Berger. (Frdbg.).
 Kaffesurrogatfabrikken Danmark, Akts. Bestyrer: CEA Muncck, Formand, VT Mengel, AT Lützboft, OG Lemvig-Müller, NV Sønderøse og HPA Schram, der 4 i Foren. tegner Frm. Aktk. 30,000 Kr. (Søndre Birk).
 Kaffesurrogatfabrikken Heimdal, Akts. Bestyrer: EH Jørgensen, JH Schibbye, CPB Olsen, der to i Foren. tegner Frm. Aktk. 250,000 Kr. (Søndre Birk).
 Kaffesurrogatfabrikken Norden, Akts. Indeh. Akts. De danske Cikoriefabrikker. (Søndre Birk).
 Kaffesurrogatfabrikken Skandia, Akts. Bestyrer: JS Schou, der tegner Frm., og Aktk. 30,000 Kr.
 Kagstrup Kalkværk, Akts. Bestyrer: A Foss, HRH Grøn, CV Slomann og F Johansen, der to i Foren. tegner Frm. Aktk. 125,000 Kr. (Søndre Birk).
 Kakkellovns-pudse-Kompagniet, Akts. Bestyrer: P Rasmussen, der tegner Frm. Aktk. 1000 Kr.
 Kalkkar MN, Hdl. Indeh. JFS Kalkkar.
 Kalkkar & van Deurs, Vekslerer og Bankforr. Indeh. L Kalkkar og OH van Deurs.
 Kalkkar Henrik, Hdl. Indeh. JIG Kalkkar.
 Kalkværksgrundene, Akts., Køb og Salg af Grundene. Bestyrer: AR Petersen, MML Frimodt, G Kähler og AK Fussing, der tre i Foren. tegner Frm. Aktk. 600,000 Kr.
 Kampmann & Hærskind, Hdl. Indeh. CJ Kampmann. (Frdbg.).
 Kampmann, der tegner Frm. Aktk. 1000 Kr.
 Kann's Dørlukerfabrik, Akts. Bestyrer: EF Kann og NC Steinmetz, der i Foren. tegner Frm. Aktk. 1000 Kr.
 Kann EF, Hdl. Indeh. EF Kann.
 Kanneworff L, Hdl. Indeh. J Schmidt.
 Kaolin-Industri, Akts. paa Bornholm. Bestyrer: L Edelstein, der i Foren. tegner Frm. Aktk. 252,000 Kr. (Søndre Birk).
 Kappen's J Effff., Hdl. Indeh. VHM Meyer.
 Kapsel-fabrikken Skandinavien ved L Hansen. Indeh. Hennifiga C Hansen. (Frdbg.).
 Kaptajn Ishøj's ny Skibstype, Akts. Bestyrer: MGN Leutholtz, Formand, SPJ Christensen, Næstformand, CFE v. Holstein-Rathlou, FCG Ishøj, HFF Jensen, CEL Mengelberg, F Münster, CC Stærh og CF Østberg. Frm. tegnes af Formanden alene, eller af Næstformanden i Foren. med et andet Bestyrelsesmedl. Aktk. 100,000 Kr.
 Karlson A, Hdl. Indeh. ARW Karlson. (Frdbg.).
 Kasino-Elbillemsement, Akts. Bestyrer: A Albeck, Formand, FVL Bentzen og JA Blom. Frm. tegnes af Formanden i Foren. med et Bestyrelsesmedl. Aktk. 150,000 Kr.
 Kasseapparatet Sana, Akts. Bestyrer: EH Ludvigsen, HJP Krogh og BEB Jacobsen, der hver for sig tegner Frm. Aktk. 200,000 Kr.
 Kastoff's A Effff., Hdl. Indeh. Dorthea M Nielsen. (Frdbg.).
 Kastrup Glasværk, Akts. Bestyrer: FL Hey (der tillige er Formand i Direktionen), CC Gammeltoft og CB Henriques, samt en Direktion: FL Hey og V Hansen. Frm. tegnes af FL Hey og V Hansen, hver for sig samt af Kontrolkomitéens øvrige Medl. i Foren. Aktk. 1 1/2 Mill. Kr.
 Kastrup Kolonial- og Cigar-Import, Akts. Bestyrer: FW Petersen, der tegner Frm. Aktk. 2000 Kr.

Kastrup Maskinfabr. ved J Saabye og O Lerche. Indeh. J Saabye og O Lerche (Amager Birk).
 Kastrup's JJ Effff., C Chr. Rasmussen, Haandv. Indeh. C Chr. Rasmussen.
 Kastrup ny Kolonialhdl., JFC Jensen. Indeh. JP C Jensen. (Amager Birk).
 Ihn. Kaufmann's Emil Effff., Einar Kiellerup ved RM Jacobsen, Hdl. Indeh. RM Jacobsen.
 Kayser Th. & Co., Hdl. Indeh. TPH Kayser. (Frdbg.).
 Kehlet Christian F, Hdl. og Fabr. Indeh. HGM Hansen.
 Kehlet & Co., Hdl. Indeh. A Kehlet og J Hammen.
 Keller Joh. & Co., Hdl. Indeh. Caroline Keller, JP Thorlund og AS Sørensen.
 Keller Oscar, Hdl. Indeh. OFE Keller. (Frdbg.).
 Kemika, Akts. Kem. Fabr. Bestyrer: Aage Albeck (Direkt.) og CV Schou. Frm. tegnes af Direktøren. Aktk. 20,000 Kr.
 Kem. Teknisk Firma Rekna ved Brinck Clausen. Indeh. Dagmar D Brinck Clausen.
 Kemiske Fabrikker Standard, De, Akts. Bestyrer: N Vermehren og PFMJ Willumsen, der i Foren. tegner Frm. (Søndre Birk).
 Kem.-tekn.-farm. Laboratorium Ozonin ved II Hnuus. Indeh. III Hnuus.
 Kemp & Lauritzen, Haandv. Indeh. S Lauritzen, OJ Munsfeldt og JA Kemp.
 Kersemakere-Rath & Co's Filial, ved AP Andersen. Indeh. AP Andersen.
 Kessel GE & Augustsen, Haandv. Indeh. G: Kessel og AP Augustsen.
 K. F. F. (Kbhvns Fællesindkøbsforening af Fisk), et Selsk. med begrænset Ansvar. Bestyrer: G Nissen (Formand), A Christiansen (Kasserer), CF Petersen (Næstformand), Lyvinka H Hansen, Blime Hansen, JK Larsen, JFA Christensen, LA Sørensen og R Hammer. Frm. tegnes af Formanden i Foren. med Næstformanden eller Kassereren. Den indsk. Kapital er 2000 Kr.
 Kierulff Marcus & Co., Hdl. Indeh. CPH Hånshel.
 Kierulff Arnold V, Hdl. Indeh. AV Kierulff.
 Kihl's Bogtrykkeri, Indeh. CJ Kihl og CNW Kihl.
 Kildoveld, Akts. Detailhdl. Bestyrer: OII Christiansen, der tegner Frm., og JC Jensen. Aktk. 2000 Kr.
 Killefich V & Co., Haandv. Indeh. HO Fisker.
 Kinografen, Akts. Bestyrer: TMT Krog, SF Wegener og CO Hinding, sidstu. boende i Næstved, og en Direktion: LP Effelt og O Philip, Skodsborg. Frm. tegnes af et Medl. af Bestyrelsesrådet i Foren. med en Direktør. (Søndre Birk).
 Kirkeby Lauritz, Haandv. Indeh. LEV Kirkeby, Kirkeby & Bremers Filial ved AW Kirkeby, Hdl. Indeh. AW Kirkeby.
 Kirketerp Alfred & Schram, Hdl. Indeh. ACE Kirketerp og PA Schram.
 Kirschner H, Hdl. Indeh. HJO Kirschner. (Frdbg.).
 Kirurgisk Varehus ved Chr. Christensen. Indeh. C Christensen. (Søndre Birk).
 Kisling AB, Akts. Kolonial- og Høkræmmdl. Bestyrer: AE Kisling, der tegner Frm. Aktk. 2000 Kr. (Søndre Birk).
 Kjar Frits & Co., et Kommanditselsk., der driver Hdl. Indeh. P Kjar. (Frdbg.).
 Kjørboe Axel & Co. Indeh. A Kjørboe og JFMF Halling.
 Kjørboe FW & Co., Hdl. Indeh. G Kjørboe.
 Kjeldgaard Brødrene, Akts. Fabr. af og Hdl. m. Lysreklamer. Bestyrer: PM Kjeldgaard, O Meyer og CC Andersen, af hvilke to i Foren. tegner Frm. (Søndre Birk).
 Kjeldsen Axel, Hdl. Indeh. WA Kjeldsen.
 Kjeldsen's Jens Herrevæveri, Akts. Bestyrer: Anna Kjeldsen og et Bestyrelsesraad: AR Kjeldsen og JCA Jensen. Frm. tegnes af Direktøren alene, eller af Bestyrelsesrådet i Foren. Aktk. 80,000 Kr. (Søndre Birk).
 Kjørsgaard S & Co., Hdl. Indeh. LMH Obenhaupt og JSB Munch. (Frdbg.).
 Kjørsgaard SG, Hdl. Indeh. SG Kjørsgaard. (Frdbg.).
 Kjortemunde Støbegodsudsalg, Emil Christiansen. Indeh. ECM Christiansen.
 Kjettinge Georg E, Hdl. Indeh. GE Kjettinge. (Frdbg.).
 Kjøle- og Kostume-Lageret, "Osborne", Chr. Meldgaard-Nielsen. Indeh. C Meldgaard-Nielsen.
 Kjøletøjslageret "Sproge", Hdl. Indeh. CJM Sproge.
 Kjer Brødrene, Fabr. Indeh. EV Kjer og HV Kjer.
 Kjer's Carl Effff., Akts. Hdl. med Smør. Bestyrer: OE Andersen og HPH Hansen, der hver for sig tegner Frm. Aktk. 100,000 Kr.

Kjer's Chr. Møbel- og Stølefabr., Akts. Bestyrer: C Kjar, der tegner Frm. Aktk. 2000 Kr.
 Kjar CV, Hdl. Indeh. CV Kjar. (Frdbg.).
 Kjar, alene, FW Conrad, Bibba Steiness og Ellen Christophersen, to i Foren.
 Kjar Harald & Co., Hdl. Indeh. HV Kjar og II T Kjar.
 Kjar's M Fedevareforretn., Akts. Bestyrer: M Kjar, der tegner Frm. Aktk. 3400 Kr. (Frdbg.).
 Kjar & Sommerfeldt, Hdl. Indeh. Marie P Kjar og E Kjar. (Frdbg.).
 Kjerulff & Gotsche, Hdl. Indeh. Maren TCG Gotsche.
 Kbhvns Abnorm-Fodtøjsforretn. Indeh. HE Sevel.
 Kbhvns Alkyrie-Fabrik ved AJ Jacobsen, Haandv. Indeh. AJ Jacobsen.
 Kbhvns Albumfabr. ved F Lucas. Indeh. F Lucas's Dødsbo. Frm. tegnes af Boels Eksekutor: KC Levysøhn. (Søndre Birk).
 Kbhvns Albumin-Maltose og Gluten-Fabr. Indeh. AR Leerbeck og JF Holm. Deltagerens private Gæld er Frm. uvedk.
 Kbhvns Annonce-Bureau, Akts. Bestyrer: G Skov, der tegner Frm. (Søndre Birk).
 Kbhvns Asfalt-Kompagni, Akts. Bestyrer: A Albeck, CAV Blad, OII Holbøll og AW Krarup, af hvilke to i Foren. tegner Frm. Aktk. 250,000 Kr.
 Kbhvns Assurance-Kompagni, Dorph & Larsen. Indeh. PJ Dorph, der tegner Frm., og PFJ Larsen.
 Kbhvns Auto-Garage, Akts. Bestyrer: VO Hansen (Formand), CH Hansen og EBE Rasmussen. Frm. tegnes af Formanden i Foren. med et andet Bestyrelsesmedl. Aktk. 25,000 Kr.
 Kbhvns Automat-kompagni, Akts., Forretn. med Udleje af Tilbehør til Automat-kaffeer. Bestyrer: HJ Andersen, VA Thalbitzer, HT Hansen, VA Fischer og LGA Gottlieb, der to i Foren. tegner Frm. Aktk. 30,000 Kr. (Søndre Birk).
 Kbhvns Automobil-Lakereri ved Victor Madsen. Indeh. VJ Madsen.
 Kbhvns Automobil- & Motor-Sidevozn-fabrik. Akts. Bestyrer: H Løvenskiold (Formand), NA Kaas og PM Boesen. Frm. tegnes af Formanden i Foren. med et andet Bestyrelsesmedl. Aktk. 10,000 Kr.
 Kbhvns Belysnings Kompagni, Akts. Bestyrer: ICT Rasmussen og NP Rasmussen, der i Foren. tegner Frm. Aktk. 15,000 Kr. (Søndre Birk).
 Kbhvns Bestillingskontor for Tændstikker samt økonomiske Husholdningsartikler, CM Hansen. Indeh. Caroline MH Herding.
 Kbhvns billige Kolonialhdl., Akts. JCW Schiermer er Bestyrelsens Formand og tegner Frm. Aktk. 1000 Kr.
 Kbhvns billige Smør- og Ostesudsalg, Akts. Bestyrer: AJ Nielsen, der tegner Frm. Aktk. 2000 Kr.
 Kbhvns Bitterfabrik, Johan Frederik Larsen. Indeh. JF Larsen. (Frdbg.).
 Kbhvns Bluse- og Linnedfabr., Th. Skovgaard. Indeh. T Skovgaard.
 Kbhvns Bolte- og Møttrik-Fabr. ved Holm & Jensen. Indeh. JPM Jensen og GOW Holm.
 Kbhvns Briket Kompagni, en detail Afdeling, Martinus Jensen, et Kommanditselsk. Ansv. Deltager: M Jensen.
 Kbhvns Briket Kompagni, en gros Afdeling, Carl Winther, et Kommanditselsk. Ansv. Deltager: TCC Winther.
 Kbhvns Brilleforretning ved Niels Offersen. Indeh. NN Offersen.
 Kbhvns Bryggerier og Malterier, Akts. Bestyrer: C Torp, Formand, WF Bahnsen, CH Meyer, V TE Nielsen og PA Preilev. Frm. tegnes af Formanden i Forening med et andet Bestyrelsesmedl. eller af mindst Halvdelen af Bestyrelsens Medl. i Foren. Aktk. 900,000 Kr. (Søndre Birk).
 Kbhvns Brød-Automat Fabrikker, Akts. Bestyrer: C Jacobsen, S Madsen og PM Boesen, der i Foren. tegner Frm. Aktk. 10,000 Kr.
 Kbhvns Butiksinventarie-Forretn. ved N Andersen. Indeh. N Andersen.
 Kbhvns Bypost, Spedition. Indeh. SH Hirsch.
 Kbhvns Bæltfabrik, Akts. Bestyrer: Anna M M Larsen og NP Thomsen, der i Foren. tegner Frm. Aktk. 4000 Kr. (Søndre Birk).
 Kbhvns Bærepindfabrik, Akts. Bestyrer: AMJ van Aller, der tegner Frm. Aktk. 10,000 Kr.
 Kbhvns Børstebinderi, ved KN Nielsen. Indeh. Karoline N Nielsen. (Frdbg.).
 Kbhvns Cerafabrik ved Otto Odgaard. Indeh. OJO Odgaard.
 Kbhvns Cicel- og Drivningsanstalt, Ivar Nathansohn. Indeh. I Nathansohn.
 Kbhvns Cigar-Import ved Riise. Indeh. G Riise.
 Kbhvns Cigar-Kompagni ved P Møller, et Kommanditselskab. Ansv. Deltager: P Møller. (Frdbg.).
 Kbhvns Cykle-Børs, Cornelius Steffensen. Indeh. RC Steffensen.
 Kbhvns Cykle-Depot, Akts. Bestyrer: NP Olsen (Formand), der tegner Frm. og HJ Koborg. Aktk. 25,000 Kr.

Kbhvns Cykle-Import, N Olsen. Indeh. NP Olsen.
 Kbhvns Cykle-Magasin, Ditz & Olsen. Indeh. P
 H Ditz og JA Olsen.
 Kbhvns Cykle-Ovn-Lakerings Etablissement,
 Hans Hansen, Haandv. Indeh. H Hansen.
 Kbhvns Cyklepumpfabr. ved Jul. W Friis. In-
 deh. JW Friis. (Frdbg.).
 Kbhvns Cykle-Tyveriforsikring, Akts. Bestyrelse:
 PT Rasmussen og SP Petersen, der i Foren.
 tegner Frm. Prøk.: PT Rasmussen. Aktk.
 5000 Kr.
 Kbhvns Damchatte- og Modebazar, Akts. Besty-
 relse: TAL Andersen, der tegner Frm. Kapit.
 er 8200 Kr.
 Kbhvns Dampmøller, Akts. Bestyrelse: L Adler,
 BGG Friis, Allan B Hansen, L Meyer, NS Ey-
 ber og CA Olesen (Formand). Adm. Direktør:
 OAE Hytten. Tre af Bestyrelsens Medl. i Foren.
 eller et af samme i Foren. med den adm. Di-
 rekt. tegner Frm. Aktk. 1,200,000 Kr.
 Kbhvns Dampsliberi, Staalpolerings- og Fornik-
 lingsanstalt. Indeh. PCE Uldahl og CET
 Middelboe.
 Kbhvns Damptræderjeri, Johannes Peter Peder-
 sen. Indeh. JP Pedersen.
 Kbhvns Damp-Trævarefabrik. Indeh. AH Meyer.
 Kbhvns Dragée-Bonbons Fabrik, Alb. Haugsted.
 Indeh. AL Haugsted.
 Kbhvns Drivremefabrik LP Sørensen's Eff.
 Indeh. LMV Olsen.
 Kbhvns Drops- og Konfekturfabrik ved H Ma-
 thiassen. Indeh. HII Mathiassen. (Frdbg.).
 Kbhvns Dørgreb- og Metalvarefabr. ved Hansen
 og Søe-Jensen. Indeh. CGE Hansen og GM Søe-
 Jensen.
 Kbhvns Dørpladefabr. ved Emil Hansen. Indeh.
 NPBE Hansen. Prøk.: AL Arentzen.
 Kbhvns Eddikebryggeri ved C Lange. Indeh. NC
 T Lange.
 Kbhvns Ejendomskontor, Akts. Bestyrelse: G Hol-
 bek, der tegner Frm. Aktk. 10,000 Kr. i alm. Ak-
 tier og 10,000 Kr. i Præferencaktier.
 Kbhvns Ejendomselskab, Akts. Bestyrelse: J
 Munthe-Brum, F Hansen og P Torp, af hvilke
 to i Foren. tegner Frm. Aktk. 860,000 Kr.
 Kbhvns Ekspert Tændstikfabrik, Akts. Bestyrelse:
 OP Davidson, F Preisler, H Madsen, L
 Cobbaert og J Prové, begge sidstn. boende i
 Ninove i Belgien. Frm. tegnes af to Bestyrel-
 sesmedl. i Foren. Aktk. 600,000 Fres.
 Kbhvns Ekspres ved CM True, Spedition. Indeh.
 CM True.
 Kbhvns Emulsions- og Aristopapirfabrik ved M
 Abrahamsen og Indeh. M Abra-
 hamsen og JPC Steenbro.
 Kbhvns Emulsionspladefabr. Indeh.
 og M Abrahamsen.
 Kbhvns en gros Import, W Nørregaard, Akts.
 Bestyrelse: WA Nørregaard, der tegner Frm.
 Aktk. 4000 Kr.
 Kbhvns en gros Ligkistelager ved J Semler og L
 Chr. Pedersen. Indeh. JFR Semler og LC Pe-
 dersen. Kun sidstn. tegner Frm.
 Kbhvns Entreprenørforetning og Cementstøberi.
 Akts. Bestyrelse: PJ Carvil (Formand),
 C Olrich, BH Sell, JH Nimb og JC Thor-
 ning, Roskilde. Frm. tegnes af Formanden i
 Foren. med et Bestyrelsesmedl. Aktk. 200,000 Kr.
 (Frdbg.).
 Kbhvns Etui-Fabrik. Indeh. WOA Stege.
 Kbhvns Facondejeri ved G Sonne. Indeh. GEH
 Sonne.
 Kbhvns Farvefabrik og Papirfarveri. Indeh. WS
 Lorenzen. Prøk.: PH Nielsen.
 Kbhvns Fedevareforretning, Akts. Ild. en gros.
 Bestyrelse: CEJC Larsen, der tegner Frm. og
 E Kiellnerup. Aktk. 1500 Kr.
 Kbhvns Fedtsmelteri ved O Hansen og Vald. Pe-
 tersen. Indeh. JO Hansen og CGV Petersen,
 der tegner Frm. i Foren.
 Kbhvns Fjerrenseri, Akts. Bestyrelsen bestaar af
 et Tilsynsraad: AE Warburg, Formand, JM
 Carlsen og A Rothenborg, samt en Direktion:
 M Cohn og OV Meyer. Frm. tegnes enten af
 Direktørerne i Foren. eller af en Direktør i
 Foren. med Tilsynsraadet's Formand, eller med
 begge de andre Medl. af Tilsynsraadet. Aktk.
 90,000 Kr.
 Kbhvns Flydedok og Skibsværft, Akts. Bestyrelse:
 A Colstrop, ER Glückstadt, K Reinhard, F
 R Hansen, F Krebs og CFS Ernst, af hvilke 4
 i Foren. tegner Frm. Aktk. 700,000 Kr. Prøk.:
 H Arentz og CM Lund i Foren.
 Kbhvns Fodtøjsfabrik, M Goldstein, Akts. Besty-
 relsen bestaar af et Bestyrelsesraad: AA Hertz,
 KC Levysohn, KM Meyer, AF Scheel, A Selig-
 man og NG Steenberg, samt en Direktør EV
 Bredahl. Frm. tegnes af to Bestyrelsesmedl. i
 Foren. Aktk. 400,000 Kr.
 Kbhvns Fonds- og Vekselsbank, Akts. Bestyrelse:
 S Wulff (adm. Direktør), I Nathanson og CN
 Svendsen. Frm. tegnes af den adm. Direkt.
 alene, eller af de to andre Bestyrelsesmedl. i
 Foren. Aktk. 15,000 Kr.
 Kbhvns Forniklingsanstalt ved H Lauritz Ras-
 mussen. Indeh. HL Rasmussen.
 Kbhvns Frdbg's Nattevagt, Akts. Bestyrelse: MJVL
 Hogrefe, der tegner Frm. Aktk. 10,000 Kr.
 Prøk.: Anna OF Hogrefe.
 Kbhvns Frugtaktioner, Akts. Bestyrelse: AGN
 Rand (adm. Direkt.), der tegner Frm. A Aller,

E Harboe, SC Hauberg og HCV Siegmundfeldt.
 Aktk. 100,000 Kr.
 Kbhvns Frugtsalt-, Vin- og Konserverfabr. ved
 J Bilsted-Nielsen. Indeh. JR Bilsted-Nielsen.
 Kbhvns Frøhøld. ved Svend Haagenzen, Akts. Besty-
 relse: SCH Haagenzen, CFV Brohm og CJ
 Ulrich, af hvilke to i Foren. tegner Frm. Aktk.
 20,000 Kr. Prøk.: SCH Haagenzen og CFV
 Brohm.
 Kbhvns Galvaniserings-Anstalt, Marius Petersen.
 Indeh. MJF Petersen.
 Kbhvns Gips- og Cementstøberi ved CM Nygaard.
 Indeh. CM Nygaard.
 Kbhvns Grundejerbank, Akts. Bestyrelsen bestaar
 af 4 Direktører: VA Krøger, OE Hansen, E
 Meyer og NS Eyber, af hvilke to i Foren. teg-
 ner Frm. Aktk. 10 Mill. Kr. Prøk. har hver af
 Direktørerne i Foren. med FVRJ Hoeppe, CAA
 Brøndum eller HCR Lømmøer.
 Kbhvns Grundejerbureau, Akts. Bestyrelse: JD
 Nielsen og HD Hansen, der hver for sig teg-
 ner Frm. Aktk. 10,000 Kr.
 Kbhvns Gryumølle ved A Hartvig. Indeh. Aage
 H Hartvig. Prøk.: Hedvig Schmidt.
 Kbhvns Guldlistefabrik, Akts. Bestyrelse: P Je-
 nsen (Formand), der tegner Frm., JCF Holm og
 SB Svendsen. Aktk. 20,000 Kr.
 Kbhvns Gulvkuldefabr. ved CM Madsen & Co., et
 Kommanditselsk., der driver Haandv. Indeh.
 CM Madsen. Prøk.: VC Madsen.
 Kbhvns Gummivarelager ved Jørgen Eriksen.
 Indeh. J Eriksen. Prøk.: ELM Reinhardt og F
 L Hou.
 Kbhvns Halvvarerfabrik, Akts. Bestyrelse: C
 Tønning, der alene tegner Frm., E Ammitzbøll
 og LJ Lindgreen. Aktk. 5000 Kr.
 Kbhvns Handelsbank, Akts. Bestyrelsen bestaar
 af 4 Direktører: PN Damm, GJ Døcker, EL
 Damm og P Nørsgaard, af hvilke to i Foren.
 tegner Frm. Aktk. 30 Mill. Kr. Prøk.: AP
 Christensen, CGL Harpoth, JOD Carlsen, P.
 Cohen, CL Ernst og V Svane, to i Foren.
 Kbhvns Håndsefabr., Rasmussen & Jørgensen.
 Indeh. ICT Rasmussen.
 Kbhvns Havreforsyning ved H Hansen. Indeh.
 H Hansen.
 Kbhvns Hestekofabr., Akts. Bestyrelse: A Abra-
 hamson, L Meyer og PJH Heilbuth, der hver for
 sig tegner Frm. Aktk. 200,000 Kr.
 Kbhvns Hjemmeskofabr. ved S Petersen. Indeh.
 S Petersen. Prøk.: H Jensen. (Frdbg.).
 Kbhvns Hovsnørelsefabrik ved Th. Dahlmann og
 Lauritz Petersen. Indeh. TOF Dahlmann og J
 LF Petersen.
 Kbhvns Hørfram- og Sydfrugt-Import ved A Pe-
 tersen & Co., et Kommanditselskab. Indeh. Ane
 L Petersen. Prøk.: ON Andreassen.
 Kbhvns Høvleri og Savværk, Akts. Bestyrelse: C
 A Tesch, Formand, der er eneberebtiget til at
 tegne Frm., AF Christensen, NP Fieldsøe og C
 FE Kørnerup-Bang. Aktk. 100,000 Kr.
 Kbhvns Høltænderfabrik ved H Christiansen. In-
 deh. HV Christiansen. (Frdbg.).
 Kbhvns Isforsyning, Akts. Bestyrelse: JB Secher
 og E Drost, der hver for sig tegner Frm. Aktk.
 30,000 Kr.
 Kbhvns Isoleringskompagni ved Otto Jensen &
 Co., et Kommanditselsk., der driver Haandv.
 Indeh. O Jensen (Frdbg.).
 Kbhvns Isolerings Kompagni ved S Paulsen & O
 Jensen, et Kommanditselsk. Indeh. O Jensen.
 Kbhvns Kaffebrønderi ved A Kieme. Indeh. AJ
 H Kieme.
 Kbhvns Kaffeekompagni, Akts. Bestyrelse: AM
 Poulsen, der er eneberebtiget til at tegne Frm.,
 VJ Leopold og VC Madsen. Aktk. 10,000 Kr.
 Kbhvns Kaffeelager ved S Hansen. Indeh. Sofie F
 Hansen. Prøk.: LE Dahl.
 Kbhvns Kalkværk, Akts. Bestyrelse: PP Gram
 (Formand), C Olsen, AV Günther, E Rothe og
 JF Kielberg. Frm. tegnes enten af Formanden
 alene eller af to Bestyrelsesmedl. i Foren.
 Aktk. 584,000 Kr. Prøk.: FA Ostermann.
 Kbhvns Kapselabrikker, Akts., JE Wegmann &
 Co. Bestyrelse: SEIS Høyer, Formand, JA
 Marlow, Næstformand, JJJ Kaaber og HPJ
 Nielsen. Frm. tegnes af Formanden eller Næst-
 formanden i Foren. med et af de andre Besty-
 relsesmedl. Aktk. 150,000 Kr. Prøk. har den
 adm. Direktør WI Fix.
 Kbhvns Kemiske Fabrikker, Akts. Bestyrelse: JM
 Børresen, der er eneberebtiget til at tegne Frm.,
 og P Broe. Aktk. 50,000 Kr.
 Kbhvns Klicheefabrik, Akts. Bestyrelse: JHCJ
 Møller (Direktør), JC Willemann, JS Møller og
 N Bendixen. Frm. tegnes enten af Direktøren
 alene, eller af de tre andre Bestyrelsesmedl. i
 Foren. Aktk. 12,500 Kr.
 Kbhvns Kloakerrensings Kompagni, Akts. Besty-
 relse: HII Jensen (Formand), der tegner Frm.,
 og JC Jensen. Aktk. 5000 Kr.
 Kbhvns Kloestmagasin, O Jønger. Indeh. O Jøn-
 ger.
 Kbhvns Kolonial-Forsyning, Christiansen. Indeh.
 HHH Christiansen.
 Kbhvns Kolonialvarelager, Vilh. C Nielsen. In-
 deh. CPV Nielsen.
 Kbhvns Kommissions- & Auktionsforretning, Akts.
 Bestyrelse: SJ Møller, Helsingør og SD Møller,
 Holte, der i Foren. tegner Frm. Prøk.: SJ Møl-
 ler. Aktk. 35,000 Kr.

Kbhvns Konserver Depot ved S Raen, Aalborg.
 Indeh. SAJ Raen. Prøk.: Aage F Barfoed.
 Kbhvns Konserver og Pølsefabrik, Akts. Besty-
 relse: JP Thingvad, der tegner Frm. Aktk.
 30,000 Kr.
 Kbhvns kontante Urtekræmforretning, Akts. Besty-
 relse: OII Røllif (Formand), T Quie og NP
 Mortensen. Frm. tegnes af Formanden. Aktk.
 3000 Kr.
 Kbhvns Korn- & Foderstof-Kontrol, Cornelius
 Møller, Ild. Indeh. JC Møller.
 Kbhvns Korsfabr. Michael Madsen. Indeh. JM
 Madsen.
 Kbhvns Korsetmagasin ved H Munksgaard. In-
 deh. HAE Munksgaard.
 Kbhvns Kortforretning, Akts. Bestyrelse: JP
 Knudsen, der tegner Frm., S Knudsen og BM
 Thygesen. Aktk. 2000 Kr.
 Kbhvns Kravaforretning, Akts. Bestyrelse: Julie
 II Fugl (Formand), AS Fugl og Laura E
 Schreiber. Frm. tegnes af Formanden. Aktk.
 4000 Kr.
 Kbhvns Kreaturtransport ved Nielsen. Indeh. Jo-
 hanne CA Nielsen. Prøk.: CJ Nielsen.
 Kbhvns Kuffert- og Lædervarefabr. ved Karl K
 Hartmann. Indeh. KK Hartmann. (Frdbg.).
 Kbhvns Kul- og Koks-Forsyning ved Chr. Olsen.
 Indeh. FCC Olsen, Esbjerg.
 Kbhvns Kul- og Koks-Kompagni, Akts. Bestyrelse:
 HJO Kirschner, PA Jensen og VJA Müller,
 af hvilke to i Foren. tegner Frm. samt MEII
 Møller. Aktk. 100,000 Kr.
 Kbhvns Laane- og Diskontofabrik, Akts. Besty-
 relse: CJ Brorson og VTE Nielsen, Direktører,
 der i Foren. tegner Frm. Aktk. 16 Mill. Kr.
 Prøk. har hver af Direktørerne og JØ Gam-
 borg i Foren. med enten Anna Liebe, CF Jo-
 hansen, E Svendsen, J Brock, GA Christensen
 eller VE Westergaard.
 Kbhvns Lampe- og Lysekronfabr., Akts. Besty-
 relse: PV Petersen, GII Budde-Lund og AA
 Meyer, der to i Foren. tegner Frm. Aktk.
 50,000 Kr. Prøk.: PG Budde-Lund i Foren. med
 et Bestyrelsesmedl.
 Kbhvns Lampeskærmefabr., NP Mortensen. In-
 deh. NP Mortensen.
 Kbhvns Ligkistefabr. ved J Johansen. Indeh. CJ
 Johansen.
 Kbhvns Linnedfabrik, Akts. Bestyrelse: FEB Jør-
 gensen, der tegner Frm. Aktk. 20,000 Kr.
 Kbhvns Linnedvæveri, Akts. Bestyrelse: JP Je-
 nsen og O Rasmussen, der i Foren. tegner Frm.
 Prøk.: F Packness (Forretningsf.) i Foren. med
 et Bestyrelsesmedl. Aktk. 55,000 Kr. (Frdbg.).
 Kbhvns Lædervare-Magasin ved Binar Meyer. In-
 deh. EV Meyer.
 Kbhvns Læstefabr. ved J Petersen Ruus. Indeh.
 J Petersen Ruus.
 Kbhvns Løveapoteks bakteriologiske Laborato-
 rium ved Aug. Kongsted & Anton Petersen.
 Indeh. AMMC Petersen og AJH Kongsted.
 Kbhvns Løveapoteks kemiske Fabrik ved Apote-
 kerne August Kongsted og Anton Petersen.
 Indeh. AJH Kongsted og AMMC Petersen, der
 tegner Frm. i Foren.
 Kbhvns Madrassefabrik ved Severin og Anton
 Jensen Vinner. Indeh. SJ Vinner og AMJ Vin-
 ner. (Frdbg.).
 Kbhvns Maler-Etablissement ved AE Meyer. In-
 deh. AE Meyer.
 Kbhvns Malerforretning, Akts. Bestyrelse: VLE
 Christiansen og GII Nielsen, der i Foren. teg-
 ner Frm. Aktk. 4000 Kr. (Frdbg.).
 Kbhvns Manufaktur- og Klæde-Oplag ved Ph.
 Nathan's Eff. Indeh. Lauritz Blichfeldt, LP
 Blichfeldt.
 Kbhvns Marsipan- og Makronmassefabr. ved
 Dietz Peschardt. Indeh. JHD Peschardt.
 (Frdbg.).
 Kbhvns Margarinefabr., Akts. Bestyrelse: A Hol-
 mer, adm. Direkt., OB Mnuus, PFRAL Lan-
 dorff, TE Colding og AW Colding. Frm. teg-
 nes af den adm. Direktør alene eller af to andre
 Bestyrelsesmedl. i Foren. Aktk. 300,000 Kr.
 Prøk.: AW Colding.
 Kbhvns Markfrøkontor ved Carl Seerup. Indeh. C
 Seerup.
 Kbhvns Markisefabr. ved N Nielsen. Indeh. N
 Nielsen.
 Kbhvns Maskinposefabrik, Akts. Bestyrelse: Aage
 WMP Assmussen, E Jensen (Direktør), JAJH
 Schønberg og MM Warburg. Frm. tegnes af
 Direktøren eller af to Bestyrelsesmedl. i Foren.
 Aktk. 175,000 Kr. (Frdbg.).
 Kbhvns Maskinforretning, Int., et Selskab med
 begrænset Ansvar, Bestyrelse: JF Schroeter og
 OH Brønntzen, der hver for sig tegner Frm.
 Prøk.: ACH Meyer. Kapital 20,000 Kr.
 Kbhvns Mejeri ved HJ Andersen. Indeh. HJ An-
 dersen. Prøk.: JONJ Rønnebjerg.
 Kbhvns mekaniske Net- og Garnfabr. ved NP
 Utzon. Indeh. NP Utzon.
 Kbhvns Metalkuldefabr. ved LP Hansen. Indeh.
 LP Hansen.
 Kbhvns Metalstøberi og mekaniske Værksted ved
 Moritz Hartvig. Indeh. M Hartvig. (Frdbg.).
 Kbhvns Metalvarefabrik og Fortinneri, M Siegler.
 Indeh. Marie CG Siegler.
 Kbhvns Monumentforretning, Akts. Bestyrelse: II
 P Schannong, PM Hansen og NT Jensen, der
 i Foren. tegner Frm. Prøk.: HP Schannong og
 PM Hansen i Foren. Aktk. 15,000 Kr.

Kbhvns Murreparationsforretning ved CM Nygaard. Indeh. CM Nygaard.

Kbhvns Mærfekforsyning, Akts. Bestyrelsen bestaar af: G Busck og HB Halkier, som i Foren. tegner Frm. Aktk. 150,000 Kr. Prok.: JV Petersen, PA Halkier og G Møller (Kbhvn. og Frdbg.).

Kbhvns MøbelFabr., Akts. Bestyrelse: JV Nielsen (Formand), ECL Hansen (Direktør), CFL Noch og PA Bruun. Frm. tegnes enten af Formanden eller Direktøren. Aktk. 5000 Kr.

Kbhvns Møbelblager ved A Andersen & Bohm. Indeh. AC Andersen.

Kbhvns Møbel- og Kunstsmedkeri, Akts. Bestyrelse: KJA Nielsen, CPB Olsen og AA Wissing, af hvilke to i Foren. tegner Frm. Aktk. 5000 Kr. Prok.: HE Kunst i Foren. med et Bestyrelsesmedlem.

Kbhvns Møllestenfabrik, Ferd. Jensen. Indeh. Agnes E Jensen. Prok.: HV Lange. (Kbhvn. og Frdbg.).

Kbhvns ny Dampvaskeri ved Wiggo Møller. Indeh. WA Møller.

Kbhvns ny Pakkeseffabr. ved Fr. Christensen. Indeh. FP Christensen.

Kbhvns ny Schweizer-Café og Konditori, Akts. Aktk. 10,500 Kr. Bestyrelse: LC Lendorff, DF Schnack og W Petersen, hvoraf to i Foren. tegner Frm.

Kbhvns ny Sukkerhus. Indeh. LE Nielsen.

Kbhvns Oliiefabr., Akts. Bestyrelse: HG Rasmussen og BV Hansen, Korsør, der i Foren. tegner Frm. Aktk. 400,000 Kr.

Kbhvns Oplysnings-, Inkasso- & Laane-Bureau, Akts. Bestyrelse: HG Møth-Borglum og NC Jørgensen, Korsør, der hver for sig tegner Frm. Aktk. 25,000 Kr.

Kbhvns Pakkeseffabr., Chr. Lind. Indeh. JC Lind. Prok.: CPV Bendahl og HP Lind. (Kbhvn. og Frdbg.).

Kbhvns Pakkeeksportation, Akts. Bestyrelse: AR Warburg og SH Hirsch, der i Foren. tegner Frm. Aktk. 100,000 Kr.

Kbhvns Papfabrik, Madsen & Giersing. Indeh. S Madsen og NP Giersing.

Kbhvns Paraplyfabr. Indeh. FOE Sørensen. Prok.: Emma E Hülmer.

Kbhvns Parti- og Auktionsvareforretn. ved N Hansen. Indeh. N Hansen.

Kbhvns Partivareforretn. Indeh. CC Fobian.

Kbhvns Patentbureau, Akts. Bestyrelse: HHA Reischer (adm. Direktør), der tegner Frm., (CV H Richard og Johanne Draminsky. Aktk. 20,000 Kr. Prok.: V Blom og CV Schou.

Kbhvns Pavillonbyggeri og HavemøbelFabr., Akts. (H. C. Muxøll's Eff., S Falck). Bestyrelse: MN B Lemvig-Hüller, JPT Allen og CV Fischer, der to i Foren. tegner Frm. Aktk. 150,000 Kr.

Kbhvns Pensel-, Børste- og GadkestofFabr. Indeh. Else J Wulff. Prok.: AS Rasmussen.

Kbhvns Petroleumskompagni, Akts. Bestyrelse: CTJ Christophersen, CHV Hansen, A Swan og EG Wilhelm, af hvilke to i Foren. tegner Frm. Aktk. 8000 Kr.

Kbhvns PianoFabr., Akts. Bestyrelse: Olivia Markussen og GA Petersen, der i Foren. tegner Frm. Prok.: J Marcussen. Aktk. 5000 Kr.

Kbhvns Porcelænsmaleri, Carl Jacobsen. Indeh. C K Jacobsen.

Kbhvns Possementfabrik ved Julius Erichsen. Indeh. JE Erichsen.

Kbhvns Poudrefabrik, ER Hellerie. Indeh. Emma R Hellerie.

Kbhvns private Laanebank, Akts. Bestyrelsen bestaar af et Repræsentantskab: FA Hartmann, FT Bülow, APV Olsen, L Heine, F Wolff, FV Blom, PERAL Landorph, A Heide, CBF Herforth og SM Grunstrup, 2 Direktører: CC Wehl og EP Nygreen og 2 Suppleanter: VV Larsen og AW Mielche, De to Direktører i Foren. eller en af dem i Foren. med en Suppleant tegner Frm. Aktk. 4 Mill. Kr.

Kbhvns Profokolfabr., M Kirchheimer. Indeh. M MB Kirchheimer.

Kbhvns Prægeanstalt, Akts. Bestyrelse: M Weng (Direktør), LA Bruun og K Pedersen. Frm. tegnes af Direktøren i Foren. med et andet Bestyrelsesmedl. Aktk. 5500 Kr.

Kbhvns Raatobakslager og Cigarfabrik ved Houlberg. Indeh. AN Houlberg.

Kbhvns og Frdbg's Redningskorps, Akts. Bestyrelse: H Meyring (Formand), CJ Janssen (Næstformand), RBG Ortvad, HP Godt og SA Falck (adm. Direktør). Frm. tegnes af den adm. Direktør i Foren. med Formanden eller Næstformanden. Aktk. 60,000 Kr.

Kbhvns Renovations-Kompagni, Akts. Bestyrelse: V Aagesen (Formand), PES Herfurth og JH Krabbe, der to i Foren. tegner Frm. Aktk. 810,000 Kr.

Kbhvns Røgætte-Fabr. og Lager ved JC Frandsen. Indeh. JC Frandsen.

Kbhvns Rør- og Fittingslager, Akts. Bestyrelse: PV Poulsen, der tegner Frm. og CE Thiellesen. Aktk. 6500 Kr. (Frdbg.).

Kbhvns Sadelmager-Magasinet, Akts. Bestyrelse: P L Sørensen, Formand, JHB Lyngberg og AL Sørensen. Frm. tegnes af Formanden alene. Aktk. 30,000 Kr. Prok.: W Kierulf.

Kbhvns Sandblæseri og Glasskillefabrik ved G Madsen jun. Indeh. GC Madsen.

Kbhvns Sandkagebageri ved O Andersen. Indeh. OFE Andersen.

Kbhvns Sandsten-, Ølandsten- og Billedhugger-Etablissement, Akts. Bestyrelse: AC Hærskind (Formand), JJ Maag og TAE Møller (administrerende Direktører) samt OV Nielsen. Frm. tegnes af Direktørerne i Foren. eller af Formanden i Foren. med en af disse. Aktk. 50,000 Kr.

Kbhvns Skarnkasseforsyning, Akts. Bestyrelse: H F Hansen (Formand), JP Winstedt, Hørsholm og H Sallingboe. Frm. tegnes af Formanden i Foren. med et andet Bestyrelsesmedl. Prok.: H F Hansen. Aktk. 5000 Kr. (Frdbg.).

Kbhvns Skilssalg Bureau ved Charles Hvilsom. Indeh. CE Hvilsom. Prok.: KNC Hvilsom.

Kbhvns Skiferlager, Int., et Selsk. med begrænset Ansvar. Bestyrelse: HC Vinter og HR Sørensen, der hver for sig tegner Frm. Den indskudte Kapital er 10,000 Kr.

Kbhvns Skillefabr. Indeh. NPEE Hansen. Prok.: A Arentzen.

Kbhvns Skillefabriks Glasskille-Assurance, ved Emil Hansen. Indeh. NPEE Hansen. Prok.: A Arentzen.

Kbhvns Skotøjslus ved Olsen. Indeh. III. O. Sen. Prok.: Jutta R Schmidt.

Kbhvns Slips- og Lintøjsfabrik ved N Jørgensen. Indeh. NV Jørgensen.

Kbhvns Smørelsefabrik ved Oscar Weitemeyer. Indeh. OLE Weitemeyer. Prok.: Dorothea J Weitemeyer og EF Granth.

Kbhvns Sommer-Tivoli, Akts. Bestyrelse: K Arne-Petersen (Direktør) og Kontrolkomiteen: H Bing, NMA Krieger, NKP Lassen, A Meyer og TS Thrane. Frm. tegnes af 4 Bestyrelsesmedlemmer i Foren. Aktk. 1,230,000 Kr.

Kbhvns Speditions- & Transport-Kompagni, Akts. Bestyrelse: MP Henriksen (Forretningsf.), der tegner Frm., MT Andersen og EF Didrichsen. Aktk. 100,000 Kr.

Kbhvns SpritFabr., Akts. Bestyrelse: NC Carøe, T E Colding, HJ Hannover, AV Schibbye, WTE Nielsen og NV Ormslev, der to i Foren. tegner Frm. Aktk. 1 Mill. Kr. Prok.: NV Ormslev.

Kbhvns Sprøjtefabr. ved FOT Tidstrøm. Indeh. F OT Tidstrøm.

Kbhvns Stearinlys-fabrik, Akts. Bestyrelse: CEA Munk og Lemvig-Müller, C Christensen, BJ Jacobsen og SP Sørensen. Aktk. 120,000 Kr. (Frdbg.). Frm. er traadt i Likvidation, under hvilken Frm. tegnes af Likvidatorerne: CEA Munk, RIIR Larsen og FL Jordahn, to i Foren.

Kbhvns Stearinlys-fabr., et Selsk. med begrænset Ansvar. Bestyrelse: SP Sørensen og RIIR Larsen, der hver for sig tegner Frm. Den indsk. Kap. er 40,000 Kr.

Kbhvns Stempel-fabr., E Winkler. Indeh. WE Winkler.

Kbhvns Steynerforretn., ved Heyman & Klein. Indeh. SV Heyman.

Kbhvns stenografiske Institut (Stenografisk Forlag) ved JM Jørgensen. Indeh. JM Jørgensen. Prok.: R Jørgensen.

Kbhvns Stølefabrik, HC Pedersen's Efterfølgere. Indeh. CVE Christophersen og ETC Wätzold.

Kbhvns Straa- og Filthæftfabr., Akts. Bestyrelse: JV Moldrup, ET Berg og VL Sehusen, der to i Foren. tegner Frm. Aktk. 100,000 Kr. Prok.: Aage Hausen.

Kbhvns Strømpemagasin, F Haastrup. Indeh. FJ Haastrup.

Kbhvns Stukfabr. ved H Garde. Indeh. H Garde.

Kbhvns Svampelager ved Tonny Poulsen. Indeh. Tonny BE Poulsen.

Kbhvns Svineslagteri. Indeh. Hanne E Heyman og Aage P Heyman. Prok.: LFCW Hansen.

Kbhvns Sække Kompagni ved Jørgensen & Co. Indeh. OE Jørgensen.

Kbhvns Sækkeklager ved Otto Jørgensen og Geo Reventlow. Indeh. OE Jørgensen og ICG Reventlow.

Kbhvns Tapetlager, Akts. Bestyrelse: JPC Nielsen og J Nygaard, der to i Foren. tegner Frm. Aktk. 10,000 Kr.

Kbhvns tekniske Smørelsefabrik ved V Wæber. Indeh. VS Wæber.

Kbhvns Trikotagemagasin ved VO Jessen. Indeh. Olga M Jessen.

Kbhvns Træimport og Kommissionsforr., Akts. Bestyrelse: CJ Frimand, der tegner Frm., FC Nielsen og M Cordosa. Aktk. 10,000 Kr. (Frdbg.).

Kbhvns Trælast-Handel, Akts. Bestyrelse: H Simonsen (adm. Direkt.), CL Ibsen, NJ Thomsen, OE Hansen, HR Sørensen, C Lützen og O H Barentzen. Den adm. Direktør eller 4 andre Medlemmer af Bestyrelsen tegner Frm. Aktk. 2 Mill. Kr.

Kbhvns Træstukfabrik, se Dansk Træstukfabrik.

Kbhvns Træstikfabrikker og Aktiefærdstikfabrikken Merkur. Akts. Bestyrelse: JN Abildgaard, C Berthelsen, OP Davidsen, A Heide, (Formand), JP Justesen, AH Green og NG Steenberg. Frm. tegnes af Formanden i Foren. med et andet Bestyrelsesmedlem. Aktk. 800,000 Kr.

Kbhvns Tømmer-Handel, Akts. Bestyrelse: CB Herforth, JC Nielsen, R Hansen og OHP Lønborg, af hvilke tre i Foren. tegner Frm. Aktk. 300,000 Kr. Prok.: JC Jacobsen.

Kbhvns Vadsækkefabr. ved Carl Hartmann. (Frdbg.).

Kbhvns Værehus, Joh. Ubbesen. Indeh. J Ubbesen.

Kbhvns Villakontor, Chr. Rahlff. Indeh. CGM Rahlff.

Kbhvns Vindmotorfabrik ved NP Nielsen. Indeh. NP Nielsen. Prok.: JP Rasmussen.

Kbhvns Vinudues Udstillings Lager, Fr. Petersen. Indeh. FCC Petersen.

Kbhvns Vinforsyning ved Wulff Nathan. Indeh. W Nathan.

Kbhvns Vinhus ved Jesper Willadsen. Indeh. JA J Willadsen. Prok.: TLM Trne.

Kbhvns Vinkompagni ved Petersen & Andersen. Indeh. CFJ Petersen & H Andersen.

Kbhvns Vognfjederfabrik ved MC Sørensen. Indeh. Clothilde Sørensen. Prok.: Aago SM Sørensen og HC Sørensen.

Kbhvns Vognsmørelse-Fabrik ved Ida Hammer. Indeh. Ida I Hammer.

Kbhvns Voksdugsmagasin, Frm. Indeh. Frederik Starup.

Kbhvns Yridemaskinefabrik ved A Dølling. Indeh. CAA Dølling.

Kbhvns Værktøjsfabr. ved C Sprehn. Indeh. CF Sprehn.

Kbhvns Ægfforsyning, Akts., drives af Akts. Indeh. Carl Bayer.

Kbhvns Haveseleksal, Del, Akts., Udlejning og Salg af smaa Havelodder. Bestyrelse: P Hansen, (Formand), FC Jacobsen, Næstformand, og FC Jensen, Sekretær. Formanden tegner alene Frm. Aktk. er 20,000 Kr., men kan forøges til 30,000 Kr.

Kbhvnske Sø-Assurance-Foren., Den. Int. Bestyrelse: GS Hecksher, CC Gammeltoft og H Wolfhagen, som have Ret til at tegne Frm. Selsk. hæfter saavel ved den indsk. Kapital, 90,000 Kr., som ved hvert Medlems øvrige Formue efter den Andel, for hvilken hver er indtegnet i Foreningen. Prok.: JJA Behrendt.

Kbhvnske Væverier's Udsalg, De, ved CJ Bjørnelund. Indeh. CJ Bjørnelund.

Kjøbmagergades Kaffehdl., Juul Clemmensen. Indeh. NJ Clemmensen.

Kjøbmagergades Parti- og Auktionsvare-Udsalg ved Møller & Hansen. Indeh. AT Møller og JJ Hansen.

Kjøge Trævarefabrik, Akts. Bestyrelse: JP Jacobsen, RP Nielsen, AS Goldschmidt og C Winther, af hvilke to i Foren. tegner Frm. Aktk. 125,000 Kr. Prok.: GH Becker.

Kjølbye Theodor, Ild. Indeh. CJ Petersen. Prok.: PE Petersen.

Kjølstad Holger, Haandv. Indeh. Pauline Kjølstad.

Kjølstad Victor, Akts. Bestyrer: VL Kjølstad, der tegner Frm. Aktk. 1000 Kr.

Kjøng Fabrik. Indeh. C Olsen.

Kjørup H & Co., Akts., Eddikefabrik. Bestyrelse: JF Jansen (Formand), TR Larsen og J B Cortsen. Frm. tegnes af Formanden. Aktk. 10,000 Kr.

Kleffel Waldemar, Ild. Indeh. W Kleffel.

Klein's Forlag, Camilla Klein, Ild. Indeh. Camilla Klein.

Klein's Louis Eff., Fabr. Ida JD Koefoed, Amalie MK Petersen og Agnes E Hoyer.

Klein Viggo A. Haandv. Indeh. VA Klein.

Kleinsorg's Max Kunst- og Kobbertrykkeri, Akts. Bestyrelse: EH Petersen, VII Hammer og L Moe, der to i Foren. tegner Frm. Prok.: M Kleinsorg. Aktk. 15,000 Kr. (Frdbg.).

Kleis Valdemar, Haandv. Indeh. V Kleis.

Klem Charles, Ild. Indeh. CF Klem.

Klem & Krüger, Fabr. Indeh. FC Klem og VGIT Krüger.

Klemp's Effct. A Schou, Ild. Indeh. AO Schou.

Klenow's W Sonner, Fabr. Indeh. WCT Klenow.

Kliatschko Theo., Ild. Indeh. T Kliatschko. Prok.: LS Albert.

Klingemann G & Co., Ild. Indeh. GWT Klingemann. Prok.: A Rasmussen.

Klingsey & Levin, Fabr. Indeh. Prok.: JPJ Andersen.

Klinton, Akts. Detailhdl. Bestyrer: P Larsen, der tegner Frm. Aktk. 2000 Kr.

Klitgaard H & Co., Ild. Indeh. H Klitgaard. Prok.: Aage C Buntzen, OE Carlsson og OL Petersen, to i Foren.

Klitgaard og Nielsen, Haandv. Indeh. (CE) Klitgaard og AP Nielsen. (Frdbg.).

Kloch & Børsch, Ild. Indeh. DP Kloch og NA Kloch.

Kløkker Th. & Co., Ild. Indeh. JP Jensen. Prok.: HV Bache.

Kløbel Viggo, Haandv. Indeh. Anna KM Kløbel.

Kløbedfabrikkenes Udsalg ved Philip Hansen. Indeh. PEE Hansen.

Kløde-Huset Aarhus ved H Samson. Indeh. HJ VJ Samson.

Klødeskofabrikken Prima. Akts. Bestyrelse: JP Jensen, der tegner Frm., Maren K Jensen og L Mortensen. Aktk. 5000 Kr.

Klødeskofabrikken Skandia, Akts. Bestyrelse: M C Thomsen og IIC Hansen, der i Foren. tegner Frm. Aktk. 4000 Kr.

Knobstrædes Skille-Fabrik, Søren Olsen. Indeh. SS Olsen.

Knaur's Paul Depot ved F Gløde. Indeh. FAK Gløde.
 Knoop JPM & Co., Hdl. Indeh. SB Schon.
 Knudsen & Bertelsen, Haandv. Indeh. VA Knudsen og CN Bertelsen.
 Knudsen & Carl Verdicke, Hdl. Indeh. CC Verdicke. **Prø.**: Anna MV Verdicke.
 Knudsen CFM, Hdl. Indeh. CFM Knudsen. **Prø.**: Dagmar D Christiansen.
 Knudsen GJS, Hdl. Indeh. JA Brøchner.
 Knudsen Cornelius, Haandv. Indeh. TVC Knudsen.
 Knudsen & Co., Haandv. Indeh. OII Knudsen.
 Knudsen Laur., mekanisk Etablissement. Indeh. LP Knudsen. **Prø.**: BAJM Petersen, HJC Jørgensen og RCJ Falck, to i Foren.
 Knudsen P, Hdl. Indeh. P Knudsen.
 Knudsen's PM, Børnevognfabrik. Indeh. Anna CV Knudsen. (Kbhvn. og Frdbg.).
 Knudsen's Th. Efft., Hdl. Indeh. FN Fürst.
 Knudsen W, Hdl. Indeh. WM Knudsen. **Prø.**: LIIC Knoblauch.
 Knudtzon's Fr. G Bogtrykkeri ved Fr. G Knudtzon og O Enevoldsen. Indeh. FG Knudtzon og OJJ Enevoldsen.
 Knutsson A, C & J, Hdl. Indeh. Anna J Knutsson, Johanne S Knutsson og CM Knutsson.
 Koch, Magnussen & Co., Akts., Agenturvirksomhed. **Bestyrelse**: AK Koch og GA Broomé, der hver for sig tegner **Frm.**. **Prø.**: AG Magnusson. **Aktk.** 5000 Kr. (Nordre Birk).
 Koch Mathias M, Hdl. Indeh. JPM Koch.
 Koch's PC Efft., Akts., Sukkervarefabr. **Bestyrelse**: CQB Møller (Formand) og R Willadsen. **Frm.** tegnes af Formanden. **Aktk.** 4500 Kr.
 Koch Theo. & Co., Hdl. Indeh. CGA Hansen. **Prø.**: EPM Brink, AV Olesen og FWW Gammeltoft, to i Foren.
 Koefoed, Hauberg, Marstrand & Helweg, Aktieselskabet Titan, Maskinfabr., Jærntøberi og elektroteknisk Virksomhed m. m. **Direktører**: SC Hauberg, R Helweg og GD Garde, der tegner **Frm.** hver for sig. **Aktk.** 1 Mill. Kr.
 Koefoed & Rasmussen, Hdl. Indeh. F Koefoed og AM Rasmussen.
 Koefoed's S Maskinhdl. Indeh. SC Koefoed.
 Kofod Aug. & Co., Fabr. Indeh. FA Kofod og JL Jensen.
 Kofod-Hansen V, Hdl. Indeh. VII Kofod-Hansen. **Prø.**: C Stau.
 Kofod J & Co., Haandv. Indeh. AN Østergaard.
 Koh-i-Noor, J Jespersen, Spedition. Indeh. J Jespersen.
 Koldt & Jespersen, Hdl. Indeh. JJ Koldt og S Jespersen.
 Kolonial- og Hørkramforretningen Fremad, Akts. **Bestyrelse**: NJ Nielsen, der tegner **Frm.** alene, HP Sørensen og NC Nielsen, der tegner **Frm.** i Foren. **Aktk.** 600 Kr.
 Kolonial- og Mel-Kompagniet, et Selsk. med begrænset Ansvar. **Bestyrelse**: JJ Justesen, S Justesen og HC Justesen, der hver for sig tegner **Frm.**. **Kapital**: 100,000 Kr.
 Kolonialvarelageret Nørrevoldgade 80. Indeh. P C Hansen.
 Kom ind, Akts., Kagebageri og Sukkervarefabr. **Bestyrelse**: POHA Sømød (Formand), WJA Sømød og SPJ Christensen, der i Foren. tegner **Frm.**. **Prø.**: POHA Sømød. **Aktk.** 25,000 Kr.
 Kommissions- og Auktionsforretningen Thor, Akts. **Bestyrelse**: OT Krüger (Formand), NV Andersen og PT Krüger. **Formanden** tegner **Frm.**. **Aktk.** 12,000 Kr.
 Kommissionshuset Non plus ultra, Akts. **Kommissionshdl.** **Bestyrelse**: C MBøving, der tegner **Frm.**. **Aktk.** 500 Kr.
 Kommissionskontoret for By og Land, J Hansen. Indeh. HJ Hansen.
 Komus ved A Ohm, Hdl. Indeh. A Ohm.
 Konerding C & Nielsen, Haandv. Indeh. ICC Konerding og JP Nielsen.
 Konfektforretningen „Drops“, Akts. **Bestyrelse**: Jensignø Schiøltved, der tegner **Frm.**. **Aktk.** 1000 Kr. (Frdbg.).
 Konfektionshuset Flora ved Fr. Larsen. Indeh. F Larsen.
 Konfekturforretning ved A Haugaard. Indeh. Anna K Haugaard. **Prø.**: V Pandrup.
 Konfekturforretning Caramel ved AF Madsen. Indeh. AF Madsen.
 Kgt. Hof-Paraplyfabrikant M Polack jun.'s Efft. Indeh. V Meyser.
 Kgl. oktrojerede ahmindelige Brandassurance-Kompagni, Det. for Varer og Effekter, Akts. **Bestyrelsen** bestaar af 2 tilsynsførende **Direktører**: HB Halkier og HW Scharling og en forretningsførende **Direktør**: J Teisen, af hvilke to i Foren. tegner **Frm.**. **Aktk.** 4 Mill. Kr.
 Kongsbak & Cohn, Hdl. Indeh. ON Cohn og NJ Kongsbak.
 Konservfabrikken Norden, Akts. **Bestyrelse**: J Jensen, der tegner **Frm.** og C Steffensen. **Aktk.** 3000 Kr.
 Konserves- og Ostehuset Gloria, Akts. **Bestyrelse**: SC Sørensen og O Jensen, der i Foren. tegner **Frm.**. **Prø.**: SC Sørensen. **Aktk.** 3000 Kr.
 Kontakt ved Sørensen & Co., Assuranceforr. Indeh. NP Sørensen og CB Sørensen, der i Foren. tegner **Frm.**.
 Kontantforretningen Mars, Akts., Hdl. med Modvare. **Bestyrelse**: CP Andersen, der tegner **Frm.**. **Prø.**: Doris Hansen. **Aktk.** 1000 Kr.

Kontant Iidkjøb, Akts. **Bestyrelse**: OL Steinmetz, der tegner **Frm.** og RA Nielsen. **Aktk.** 5000 Kr.
 Kontinentale Syndikat for Poulsen Radio-Telegraf, Det. Akts. **Bestyrelse**: CF Haage (Formand), OCF Blechberg og CF Philip, sidstn. boende i Aalborg. **Frm.** tegnes af Formanden eller af 2 andre **Bestyrelsesmedl.** i Foren. **Aktk.** 288,000 Kr.
 Kontoret for Fællesindkøb af undersøgt Markfrø (Markfrøkontoret) ved Carl Maag. Indeh. C Maag.
 Kontoret for Lurmærkepapir. Indeh. Selskabet Danske Mejeriers Smørmærkeforening (Lurmærket).
 Kontoret for Lurmærkestaver. Indeh. Selskabet Danske Mejeriers Smørmærkeforening (Lurmærket).
 Konvolutfabrikken Danmark, F Bjørnubak og Gjellehøjl. Indeh. FO Bjørnubak og JV Gjellehøjl. **Prø.**: JGA Frelse.
 Koopmann's JD Margarineoplæg, Akts., Filial af Akts. JD Koopmann's Margarineoplæg i Silkeborg. **Prø.**: Konsul WF Godberg i Aalborg og Gross. M Pedersen i Foren.
 Kopenhagener Bøltfedernfabrik, Aktiengesellschaft. Indeh. Akts. Kbhvns Fjerrøseri.
 Koppel FM, Hdl. Indeh. FM Koppel, der tegner **Frm.** og RM Jacobsen.
 Koppel J, Hdl. og Fabr. Indeh. JFG Hansen. **Prø.**: HJS Bernsteen og AC Grøndahl i Foren.
 Koppel Marx, Hdl. Indeh. MW Koppel. **Prø.**: J Petersen.
 Korkvarefabrikken Dana (Th. Andersen). Indeh. TO Andersen.
 Kornerup & Blad's Efft., Hdl. Indeh. MSC Lund.
 Kornerup's C Efft., Hdl. Indeh. SE Kornerup.
 Kornerup HJ Bruun & Co., Haandv. Indeh. HJ Bruun Kornerup jun. og K Olsen. **Prø.**: HJ Bruun Kornerup sen.
 Kornerup Jørgen, Akts., Hdl. en gros. **Bestyrelse**: CVM Løffler, ILW Jeppesen og JGO Kornerup, der hver for sig tegner **Frm.**. **Aktk.** 250,000 Kr.
 Kornet, Akts., Detailhdl. **Bestyrelse**: CHJ Schepler, der tegner **Frm.** og HF Petersen. **Aktk.** 4000 Kr.
 Korn- og Fødestof-Kompagniet, et Selsk. med begrænset Ansvar. **Bestyrelsen** bestaar af et **Bestyrelsesraad**:, JMC Ankerstjerne og O Mønsted samt en **Direktion**: CG Hansen og NC Guldman. **Frm.** tegnes af de to **Direktører** i Foren. eller af en **Direkt.** i Foren. med et af **Bestyrelsesraadet's Medl.** Den indsk. **Kapital**, der er fælles med **Frm.** Korn- og Fødestof-Kompagniet i Aarhus, er 2½ Mill. Kr.
 Kornlærings- og Oplagsmagasinet i Kbhvn., Akts. **Aktk.** 500,000 Kr. **Bestyrelsen** bestaar af en **Kontrollkomité** paa 3 **Medl.**: PN Damm, J Glückstadt og HW Christensen, der to i Foren. tegner **Frm.**.
 Korsetfabrikken Constant ved H Faxholm. Indeh. H Faxholm. **Prø.**: Agnes JA Faxholm.
 Korsetfabrikken Royale ved Carl Jørgensen. Indeh. CA Jørgensen.
 Korsetforretningen Dana ved H Munksgaard. Indeh. HAA Munksgaard.
 Korsetforretningen Kvik ved Irma Westerberg. Indeh. Irma P Westerberg.
 Korsgades Kaffehandel ved Valdemar Jensen. Indeh. VOGV Jensen.
 Korsør Margarineoplæg ved Fr. Froberg. Indeh. F Froberg.
 Kortbazaren ved Ingeborg Møller. Indeh. Ingeborg M Møller.
 Kosmorama, Etablissementet, Constantin Philipson. Indeh. CCL Philipson.
 Kosmos, Akts., Hdl. **Bestyrelse**: EM Schmidt og JE Høegh-Guldberg, der hver for sig tegner **Frm.**. **Aktk.** 50,000 Kr.
 Kostume-Magasinet ved P Petersen. Indeh. P Petersen.
 Kostumemagasinet Falken ved BK Wilster. Indeh. Birthe K Wilster, Uggerløsebro pr. Uggerløse. **Prø.**: WC Klein jun.
 Kraftfoder, Akts., Hdl. **Bestyrelse**: JM Carlsen, NC Johansen og CT Levinson, af hvilke to i Foren. tegner **Frm.**. **Aktk.** 50,000 Kr. **Prø.**: H J Gjessing.
 Krakh's Carl Kolonialhandel, Akts. **Bestyrelse**: C AO Krakh, der tegner **Frm.**. **Aktk.** 1000 Kr.
 Krakh Franz, Hdl. Indeh. FM Krakh.
 Krakh William, Hdl. Indeh. W Krakh.
 Krak, Kjøbenhavn Vejviser, Danmarks Handels-spejl. Indeh. Ove Krak. **Prø.**: Cecilius Brosted.
 Krak's Vejviser. Indeh. Ove Krak. **Prø.**: Cecilius Brosted.
 Krarup Carl, Hdl. Indeh. CSV Krarup. **Prø.**: CLG Kollberg, AJT Petersen og Emma EA Krarup, to i Foren.
 Krarup's Chr. Efft., Hdl. Indeh. JGN Petersen.
 Krarup TE, Hdl. Indeh. CE Krarup.
 Krarup's Thomas Efft., Hdl. Indeh. HJJ Smith. **Prø.**: F Siersted.
 Kraunse A, Hdl. Indeh. A Kraunse.
 Krause C, Haandv. Indeh. CF Krause.
 Krause MH, et Kommanditselsk. der driver Hdl. og Haandv. **Ansv.** **Deltagere**: MH Krause og AA Krause. (Frdbg.).

Kravat Central ved NH Jørgensen. Indeh. NH Jørgensen. **Prø.**: Elise C Jørgensen. (Frdbg.).
 Kravatforretningen Fix, Otto Andersen. Indeh. HOJ Andersen.
 Kravat Huset ved PS Petersen. Indeh. PS Petersen.
 Kreaturforsikrings-Anstalten „Pan“, dansk Akts. **Bestyrelsen** bestaar af en **Direktion**: AJ Bergh og CA Owen, og et **Bestyrelsesraad**: O Olsen (Formand), AGR Tramp, OW Hillestrøm, SH Hirsch, NL Espensen, L Andersen og WFF Junl. **Frm.** tegnes enten af **Direktionens Medl.** i Foren. eller af **Bestyrelsesraadet's Formand** i Foren. med et andet **Medl.** af **Bestyrelsesraadet** eller et andet af **Direktionen**. **Aktk.** 505,000 Kr.
 Kreaturforsikrings-Foreningen for Kongeriget Danmark, et Selsk. med begrænset Ansvar. **Bestyrelse**: P Baumann, EA Schmidt, G Kier, HC Petersen og VR Cramer, der tre i Foren. tegner **Frm.**. **Prø.**: AJ Brøbeek.
 Krebs F, Akts., Blikkenslagernæring. **Bestyrelse**: FNPC Krebs, der tegner **Frm.**. **Aktk.** 10,000 Kr.
 Kristeligt Dagblad, Akts. **Bestyrelse**: SC Sørensen, FVL Bentzen og OC Lobse, der i Foren. tegner **Frm.**. **Aktk.** 60,000 Kr. **Prø.**: EP Kjærsgaard.
 Kristensen's Emil Bogtrykkeri. Indeh. CE Kristensen.
 Kristensen HC & Co., Haandv. Indeh. HC Kristensen, der er enberedt til at tegne **Frm.**, og HV Grøstedt. (Frdbg.).
 Kristensen L, Hdl. Indeh. L Kristensen. **Prø.**: SV Hansen.
 Kristianshavn, se under Christianshavn.
 Kristiansholm, se under Christiansholm.
 Krogh Christian, Akts., Detailhdl. **Bestyrelse**: Chr. Krogh, der tegner **Frm.** og JP Nielsen. **Aktk.** 1000 Kr.
 Krogh & Dahl, Hdl. Indeh. CPL Krogh.
 Krogh Hugo & Co., Hdl. Indeh. HP Krogh og WJ Barentzen.
 Kroll Joh. E, Hdl. Indeh. CJK Aagesen.
 Krone Magasinet ved M Thorup. Indeh. MC Thorup.
 Kronen, Akts., Kaffehdl. **Bestyrelse**: V Madsen (Formand), der tegner **Frm.**, og HVEJ Bang; sidstn. har **Prø.** **Aktk.** 11,000 Kr. (Nordre Birk).
 Kronesølvfabrikkernes Udsalg, Akts. **Bestyrelse**: JB Jensen og HV Friderichsen, der i Foren. tegner **Frm.**. **Aktk.** 25,000 Kr. **Prø.**: JB Jensen.
 Kronmann Rudolf & Co., Hdl. Indeh. RCØ Kronmann.
 Kronprinsensgades Materialhdl. Indeh. F Hee og AL Hee.
 Kronprinsensgades ny Materialhdl. Indeh. CV Meide.
 Kronprinsensgades Tehdl. ved AR Hansen. Indeh. AR Hansen.
 Kruckow Sophus, Haandv. Indeh. SM Kruckow. **Prø.**: Kety A Kruckow. (Frdbg.).
 Kruckow's Spillekortfabr., Akts. **Bestyrelse**: S Kruckow, der tegner **Frm.**. **Aktk.** 20,000 Kr.
 Kruckow's Spillekortfabr., Akts. **Bestyrelse**: SM Kruckow og VGJ Lewald, der hver for sig tegner **Frm.**. **Aktk.** 45,000 Kr. (Frdbg.).
 Krumbak Carl & Co., Hdl. Indeh. og CA Sørensen.
 Kruse Herluf J, Hdl. Indeh. HL Kruse.
 Kruse & Kjær, Haandv. Indeh. AI Kruse og CE Kjær.
 Kruse Gustav & Søn, Hdl. Indeh. JL Kruse.
 Krüger CH & Co., Akts. **Bankforr.** **Bestyrelse**: G Mull, der tegner **Frm.**. **Aktk.** 40,000 Kr.
 Krüger's C Tapetfabr. Indeh. Louise J Levison. **Prø.**: CC Jørgensen.
 Krüger E & Co., et Kommanditselsk., der driver Hdl. Indeh. ETN Krüger. **Prø.**: AVJ Sørensen.
 Krüger G, Hdl. Indeh. GCP Krüger.
 Krüger Hermann, NF Bonnesen's Efft., Hdl. og Fabr. Indeh. JC Hansen.
 Krüger J, Hdl. Indeh. JJ Krüger. **Prø.**: KM Gent og CA Bloch i Foren.
 Krüger & Petersen, Akts., Vinhdl. **Bestyrelse**: V Christiansen (Formand), LC Lendorff og HFD Müller. **Frm.** tegnes af **Formanden** i Foren. med et andet **Bestyrelsesmedl.** **Aktk.** 75,000 Kr.
 Krüger & Rubow, Hdl. Indeh. OC Krüger. **Prø.**: LCM Christiansen og REAB Spiegel i Foren.
 Krüger Th., Fabr. Indeh. LO Andersen.
 Krüger's Theodor Efft., Alfred Bøegh, Hdl. Indeh. AJ Bøegh.
 Kryger Anton, Hdl. Indeh. AC Kryger. (Kbhvn. og Frdbg.).
 Kryolith, Mine- og Handels-Selskabet, Akts. **Bestyrelse**: HFA Toppø, OC Krüger og SA Weber, af hvilke to i Foren. tegner **Frm.**. **Aktk.** 1 Mill. Kr.
 Krystalhuset, Akts. **Forretn.** ved Udlejning af Ejend. **Fiolstr.** 3. **MT Andersen** er **Forretningsf.** og tegner **Frm.**. **Aktk.** 20,000 Kr.
 Kröll Jacob B, Hdl. Indeh. HPT Wismann.
 Krøncke L & Co., et Kommanditselsk., der driver Haandv. Indeh. Laura Krøncke. **Prø.**: AO Christensen.
 Kühr James A, Hdl. Indeh. JSF Levin.
 Kulhandlernes Brandimport, et Selsk. med begrænset Ansvar. **Bestyrelse**: R Rasnussen, JIP

- Hansen, P. Pedersen, A. Engelbrechtsen og HP Andersen. Den indsk. Kapital er 16,670 Kr. Selskabet er traadt i Likvidation, under hvilken Firm. tegnes af F Wolff og KAVII Järner i Foren.
- Kullberg & Co.'s Maskinforretning, Akts. Bestyrer: OKT Rylander, der tegner Firm. Aktk. 12,000 Kr.
- Kul- og Cokes-Importforretningen Britannia, Forum Hansen, Indeh. N Forum Hansen.
- Kultorvets Parvehd. Indeh. H Averbhoff.
- Kunst, Akts. Kunsthdl. Bestyrelse: O Haslund og CK Larsen, der hver for sig tegner Firm. Aktk. 4500 Kr.
- Kunstforlaget Danmark ved S Mathiasen. Indeh. Maren S Mathiasen. Prok.: HA Mathiasen.
- Kunstforlaget Polychrom ved Aage Gjødosen. Indeh. Aage Gjødosen.
- Kuntze & Co. i Stockholm, ved P Rønning og E Gjerløff, Generalagenturet for, Indeh. ME Gjerløff.
- Kæden, Akts., Kommissionshandel. Bestyrelse: O T Larsen, JA Hansen og LM Thybo, der i Foren. tegner Firm. Aktk. 30,000 Kr. Prok.: L M Thybo.
- Kähler Carl F, Akts. Fabr. af Fajanceovne. Bestyrer: CF Kähler, der tegner Firm. Aktk. 7000 Kr.
- Kæse, Akts., Hdl. Bestyrer: JP Larsen, der tegner Firm. Aktk. 1500 Kr.
- Købler & Krogh, Fabr. Indeh. CGP Købler og V L Krogh, der tegner Firm. i Foren.
- Købmændsboden, Akts., Detailhdl. Bestyrelse: T R Larsen (Formand), AS Simonsen og TL Petersen. Firm. tegnes af Formanden. Aktk. 1000 Kr.
- Købmændsforretningen Godthaab ved Hagbarth Nielsen. Indeh. THH Nielsen (Taarnby, Amager Birk).
- Købmandshuset, Akts. Bestyrelse: P Brøste, JOA Barentzen og OH Barentsen, der hver for sig tegner Firm. Aktk. 60,000 Kr. Prok.: Aage CH Meyer.
- Købmændenes Chokolade-, Drops- og Konfekturfabrik, Lady, Akts. Bestyrelse: CA Christensen, M Faber, PG Vespermann, alle af Kbhvn., HJM Jacobsen, Køge og A Skaarup, Aarhus, der to i Foren. tegner Firm. Aktk. 45,000 Kr. i Preference-Aktier.
- Købmændenes Trædstikfabr., Andelselskabet, et Selsk. med begrænset Ansvar. Bestyrelse: VC Fock, HP Helme, JCA Jensen og EV Kaarsberg, af hvilke to i Foren. tegner Firm. Prok.: AA Samson i Foren. med et Bestyrelsesmedl. Den indsk. Kapital er 75,000 Kr.
- Køhler Carl, Haandv. Indeh. CCD Køhler.
- Køhler & Frost's Eff. ved Søren Justsen, Haandv. Indeh. S Justsen.
- Køhler Vilh., Haandv. Indeh. VS Køhler.
- Køle- og Fryseshuset København, Akts. Bestyrelse: JT Hansen (Direktør), MJM Bertelsen (Formand), GV Fischer og JO Hansen. Firm. tegnes af Direktøren alene eller af Formanden i Foren. med et Bestyrelsesmedl. Aktk. 400,000 Kr.
- Kølnér-Magasinet ved JP Jensen. Indeh. JP Jensen.
- Kölnische Glas-Versicherungs-Aktien-Gesellschaft i Köln. Aktk. 50,000 M. Herværende Bestyrer: Firm. AN Grøn & W Witzke.
- Köln-Lündenthaler Metallwerkes Filial for Skandinaviæ ved Emil Rom, Indeh. AE Rom.
- Laanekassen i Kbhvn., Akts. Bestyrelsen består af en Direktion: JP Christensen og og et Tilsynsraad: JH Nimb, kontroll. Medl., AC Deltano, EH Sell, SCC Høde, JC Thomsen, Roskilde og JP Jacobsen. Firm. tegnes enten af begge Direktører i Foren., eller af en af disse i Foren. med Tilsynsraadets kontroll. Medl. Aktk. 2 Mill. Kr. Prok. har hver af Direktørerne i Foren. med MGT Hansen eller C EJ Müller.
- Laane- og Spareforeningen for Embeds- og Bestillingsmænd, et Selsk. med begrænset Ansvar. Bestyrelse: HA Bache, der som Formand er eneberetiget til at tegne Firm., VE Koefoed og LJ Fleron. Den indsk. Kap. er 45,000 Kr. Medl. hæfter ikke for Selsk. Forpligtelser.
- Lachmann Brødrene, Hdl. Indeh. og J Lachmann.
- Lademane F, Akts., Farvehdl. Bestyrelse: LQ Harboe, Odense, CG Scherfin og OCF Lademann (Forretningfører), Firm. tegnes af Forretningføreren. Aktk. 5500 Kr.
- Lagerman jun., Akts., en gros Hdl. Bestyrelse: A Lagerman, P Larson og KK Seidenfaden, af hvilke to i Foren. tegner Firm. Aktk. 10,000 Kr. Prok.: KK Seidenfaden.
- Lages & Co., Akts., Bankforretn. Bestyrer: HFC Lages, der tegner Firm. Aktk. 30,000 Kr.
- Lambrecht H & Co., Akts. Bankforr. Bestyrer: HFC Lages, der tegner Firm. Aktk. 30,000 Kr.
- Lambrecht H & Co., Akts. Bankforr. Bestyrer: EH Lambrecht, der tegner Firm. Aktk. 50,000 Kr.
- Landboernes Kommissionskontor & Cykle-Import ved H Poulsen. Indeh. HFF Poulsen.
- Landboønnen, Akts., Bladvirksomhed. Bestyrelse: HF Riegels og N Christoffersen, der hver for sig tegner Firm. Aktk. 25,000 Kr.
- Landsberger & Rüter, Vekselerer- og Bankierforretn. Indeh. B Landsberger.
- Landsberger S, Hdl. Indeh. S Landsberger.
- Landschultz C, Hdl. og Fabr. Indeh. Jane M Landschultz.
- Landskronagades Møbelsnedkerier, Akts. Bestyrelse: GVJ Müller (Direktør), CR Jensen og JV Møldrup. Firm. tegnes enten af Direktøren alene, eller af de to andre Bestyrelsesmedl. i Foren. Aktk. 210,000 Kr.
- Landvæskeriets Hjørtespriug ved Carl Olsen. Indeh. CJ Olsen. (Nordre Birk).
- Langballe Alexander, Hdl. Indeh. AF Langballe. Prok.: Marie E Langballe.
- Lange Bendix, Hdl. Indeh. BK Lange. Prok.: Cecilie M Budtz.
- Lange C, Hdl. Indeh. NCT Lange. Prok.: Ellen M Lange.
- Lange Carl, Hdl. Indeh. CTT Lange. Prok.: Blua Lange.
- Lange JT, Hdl. Indeh. Octavia A Lange. Prok.: VFF Lange.
- Lange's PG Eff., Hdl. Indeh. OS Bentzen.
- Lange & Raaschou, Hdl. Indeh. CS Lange og N GB Raaschou.
- Lange Tage, Hdl. Indeh. TJC Lange. Prok.: Mary J Lange.
- Langgades Magasinier, Valby, Akts. Bestyrelse: LA Fanoe (Direktør), der tegner Firm., P Christensen og GW Mogenssen. Aktk. 6000 Kr.
- Langhoff's SL Eff., Hdl. Indeh. PSJ Rasmussen. Prok.: NA Beck og AAM Behrend i Foren.
- Langkjær's Bogtrykkeri. Indeh. HCM Langkjær.
- Langrenth's W Eff., Hdl. Indeh. TC Gad. Prok.: EC Barfoed.
- Langsted's Boghdl. Indeh. Elise C Langsted.
- Langsted CFA & Søn, Haandv. Indeh. CFA Langsted og AH Langsted.
- Larsen & Andersen, Haandv. Ansv. Deltagere: F V Andersen og Den private Gæld er Firm. uvadkommende.
- Larsen Alex., Hdl. Indeh. COA Larsen.
- Larsen's Anna Hjemmelagerier, Akts. Bestyrelse: HP Larsen (Formand), OP Christensen og JK Jacobsen. Firm. tegnes af Formanden i Foren. med et andet Bestyrelsesmedl. Aktk. 3000 Kr.
- Larsen Brøchner & Krogh, Akts., Ingeniør- og Entreprenørvirksomhed. Bestyrelsen består af et Bestyrelsesraad: PR Lotz, CWB Castenschild, PJE de Neorgaard, og WCMC Thulstrup, samt en Direktion: ASB Larsen, OP Krogh og HP Krogh. Firm. tegnes enten af en Direktør alene, eller af to af Bestyrelsesraadets Medl. i Foren. Prok.: NPH Bang. Aktk. 500,000 Kr.
- Larsen Brødr., Haandv. Indeh. CVFA Larsen og TFP Larsen. (Frdbrg.).
- Larsen Brødr. HP & L, Haandv. Indeh. HP Larsen og VLA Larsen.
- Larsen Carl & Martin, Haandv. og Hdl. Indeh. BTV Spichal.
- Larsen C Octavius, Fabr. Indeh. CO Larsen.
- Larsen Chr., Akts., Hdl. Bestyrelse: LC Larsen (Forretningf.), der tegner Firm., og LT Schmidt. Aktk. 2000 Kr.
- Larsen & Co., Haandv. Indeh. VC Larsen. Prok.: Louise G Larsen.
- Larsen CT & Co., Hdl. Indeh. CT Larsen.
- Larsen Haas & Jørgen, Haandv. Indeh. HILW Larsen, JCF Olsen og LF Olsen.
- Larsen Henrik & Co., Haandv. Indeh. HG Larsen, der alene tegner Firm., og WA Müller.
- Larsen Horman P, Akts., Detailhdl. Bestyrelse: HP Larsen, der tegner Firm. og NC Hansen. Aktk. 6000 Kr.
- Larsen HP & Søn, Akts. Fabr. af og Hdl. med Staalvare. Bestyrelse: HP Larsen og LV Larsen, der hver for sig tegner Firm. Aktk. 50,000 Kr.
- Larsen & Jensen, Haandv. Indeh. VE Jensen.
- Larsen JNF, Hdl. Indeh. JNF Larsen. Prok.: WD Jensen.
- Larsen Josua E, Hdl. Indeh. JE Larsen.
- Larsen's Julius Fodtøjmaskiner, Akts. Bestyrelse: J Larsen, CG Jørgensen, HPV Christiansen, WC Direkineh Holmfeldt og CV Jørgensen, af hvilke tre i Foren. tegner Firm. Aktk. 200,000 Kr.
- Larsen & Jørgensen, Hdl. Indeh. AA Jørgensen og O Jørgensen.
- Larsen J & Søn Fabr. Indeh. CCA Larsen og O VE Larsen.
- Larsen K, Haandv. Indeh. KK Larsen.
- Larsen Kr. E, Spedition. Indeh. KE Larsen. Prok.: Eline R Larsen.
- Larsen L, Hdl. Indeh. Conradino F Larsen.
- Larsen LP & Oscar Petersen, Haandv. Indeh. L F Larsen og OLM Petersen.
- Larsen's M Eff., Hdl. Indeh. JL Larsen.
- Larsen Martin, Hdl. og Assuranceforretn. Indeh. MC Larsen. Prok.: HOT Thygesen.
- Larsen & Nielsen, Hdl. Indeh. HAM Larsen.
- Larsen & Nielsen's Malterforretn. Indeh. P Larsen og C Nielsen.
- Larsen NF & Søner's Handskefabr., Akts. Bestyrelse: KI Müllen, CL Larsen og EJ Larsen, de to sidstn. er Direktører og tegner Firm. hver for sig. Aktk. 200,000 Kr.
- Larsen NW & Co., Hdl. Indeh. NW Larsen. Prok.: Gerda Larsen.
- Larsen's N Vognfabrikker, Akts. WH Larsen er Direktør og tegner Firm. Aktk. 400,000 Kr. (Kbhvn. og Frdbg.).
- Larsen P & N Petersen, Haandv. Indeh. P Larsen og N Petersen.
- Larsen R & Co., Hdl. Indeh. R Larsen.
- Larsen's R Tapetlager, Indeh. R Larsen.
- Larsens Plads, Akts. Bestyrelsen består af en Kontrolkomité: WT Malling, EAC Fogh, A Normann og JPC Hansen og to Direktører: O A Nielsen og CG Ruhow, der i Foren. tegner Firm. Aktk. 1,000,000 Kr. Prok.: JB Rohde i Foren. med en af Direktørerne.
- Larsen Walter & Co., Hdl. Indeh. ARW Larsen og HSA Larsen.
- Larsen Virgo, Hdl. Indeh. MLAV Larsen.
- Larsen WH, Spedition. Indeh. WH Larsen.
- Larsen WØ, Hdl. Indeh. WØ Larsen og LP Larsen.
- Larsen's Carl Filial ved C Chr. Holten-Nielsen. Spedition. Indeh. CC Holten-Nielsen.
- Larsen CP, Spritfabrikken Gammelmont. Indeh. CP Nielsen.
- Larsen DJ & Søn, Haandv. Indeh. CRK Larsen.
- Larsen Harald V, Hdl. Indeh. HV Larsen. Prok.: Karen C Nielsen.
- Larsen J & Co., Hdl. Indeh. J Ørnfelt.
- Larsen JF & Co., Hdl. Indeh. JFF Larsen og E A Lauritzen.
- Laurberg's JP Eff. V Jensen, Haandv. Indeh. J CV Jensen. (Frdbg.).
- Laurberg Julie & Co., Haandv. Indeh. Julie RM Laurberg og Francisca J Gad.
- Lauritsen J & Co., Akts., Hdl. Bestyrer: TC Eriksen, der tegner Firm. Aktk. 55,000 Kr. Prok.: Aage JSH Ehrhardt.
- Lauritzen's Carl Eff., Akts., Manufakturhdl. Bestyrelse: CWA Thomsen, AL Lassen, ASB Lyhne, JS Jacobsen og EA Sønderberg, der tre i Foren. tegner Firm. Aktk. 24,000 Kr.
- Lauritzen CP & Co., Hdl. Indeh. CP Lauritzen. Prok.: LCE Lauritzen og CFO Petersen i Foren.
- Lauritzen Th., Hdl. Indeh. CT Lauritzen. Prok.: PC Jensen.
- Lautrup CC, Hdl. Indeh. CC Lautrup.
- Laybourn Richard & Co., Hdl. Indeh. C Richard W Laybourn og C Robert W Laybourn.
- Lazarol, Akts., Fabr. af tekniske Præparater. Bestyrer: R Roberts, der tegner Firm. Aktk. 5000 Kr.
- Lazarus's Louis Eff., Hdl. Indeh. KK Dagmar Mauritzen. Prok.: JPA Høffner.
- Lebahn Fritz, Hdl. Indeh. SFN Lebahn.
- Lebahn's Frits Eff., Hdl. Indeh. JA Struck.
- Leerbach's BD Eff., Hdl. Indeh. MB Norregaard.
- Lefolii JRB, Hdl. Indeh. JA Lefolii. Prok.: PD Petersen, G Starcke og S Thamsen, to i Foren.
- Legatøjs-Huset ved Theodor Thorngreen. Indeh. T Thorngreen.
- Lehmann Paul, Hdl. Spedition. Indeh. PA Lehmann. Prok.: HJ Lehmann.
- Lehmann & Rée, Spedition. Indeh. J Lehmann og H Rée.
- Lehmann & Stage, Hdl. Indeh. DVE Lehmann og GS Stage.
- Lemos's Julius Eff., Hdl. Indeh. FCW Jacobsen.
- Lemvig-Müller AC, Hdl. Indeh. AC Lemvig-Müller. Prok.: K Hansen.
- Lemvig-Müller Ernst & Co., Hdl. Indeh. EJC Lemvig-Müller og HW Andersen.
- Lemvig-Müller JF, Hdl. Indeh. V Lemvig-Müller.
- Lendorf Chr. H, Hdl. Indeh. CH Lendorf.
- Lendorf & Co., Hdl. Indeh. VG Lendorf.
- Leukewitz Carl G, Fabr. Indeh. W Maag.
- Lerrøsemaskinen Elapidator, Akts. Bestyrelse: AVT Sabroe og J Caroe, samt som Suppleanter for disse henholdsvis J Henriksen og SC Koefoed. Firm. tegnes enten af de to første i Foren. eller af den ene af disse i Forening med den andens Suppleant. Aktk. 60,000 Kr. Prok.: J Caroe og SC Koefoed.
- Lervarebørsen, KW Christensen, Hdl. Indeh. K W Christensen.
- Lervarehuset ved S Schmidt. Indeh. SSV Schmidt.
- Leth CA & Co., Hdl. Indeh. CA Leth og K Leth.
- Lever C & E Lakjer, Haandv. Indeh. CSF Lever og E Lakjer. (Frdbg.).
- Levig Max & Co., Hdl. Indeh. M Levig og WJ Glückstadt.
- Levin Axel L & Co., Fabr. Indeh. AL Levin.
- Levin Axel, Hdl. Indeh. AJF Levin.
- Levin Harry, Hdl. Indeh. Herman Levin. Prok.: PT Levin.
- Levin Joseph & Co., Akts. Gross. Bestyrelse: JB Levin, HP Heilbuth og J Werner. Firm. tegnes enten af førstn. alene, eller af de to andre Bestyrelsesmedlemmer i Foren. Aktk. 150,000 Kr. Prok.: LH Larsen i Foren. med CFGV Edvardsen eller HJ Hemmingsen.
- Levin JM & Co., Vekselerer- og Bankierforretn. Indeh. MJ Levin og JM Levin.
- Levin & Salomonsen, Hdl. Indeh. Prok.: JS Salomonsen og C Børgesen.
- Levin Soph. J, Hdl. Indeh. SJF Levin.
- Levin Soph. J & Hans Christensen, Hdl. Indeh. SJF Levin og HP Christensen.
- Levin & Søners Efterfølgere, Akts., Anders J Andersen, Hdl. Indeh. AJ Andersen. Prok.: JJE Gjøssing, PPEL Halvorsen og WENJ Frits, to i Foren.

Levinsen's A Effl., Fabr. og Hdl. Indeh. RV Nørgaard.
 Levinsen's Aug. T Effl., Hdl. Indeh. JPW Jepsen.
 Levinsen Henrik, Hdl. Indeh. VL Rudolph.
 Levinsky M & Co., Haandv. Indeh. CJ Schottländer. *Prøkt.*: LF Schottländer.
 Levison L jun., Hdl. og Haandv. Indeh. AM Levison. *Prøkt.*: FT Müller, CW Rée og ML Haenber, to i Foren.
 Levring & Larsen, Haandv. Indeh. HD Larsen. (Frdbg.).
 Levy Brødr., Hdl. Indeh. HN Levy. *Prøkt.*: JJ Levy.
 Levy George, Hdl. Indeh. GS Levy.
 Levy J & Co., Hdl. Indeh. Julius Levy.
 Levy jun. & Co., Hdl. Indeh. T Schwarzl.
 Levysohn Albert, Hdl. Indeh. A Levysohn.
 Levysohn's Broderimagasinet ved Mariane Levysohn. Indeh. Mariane J Levysohn. *Prøkt.*: Hilda B Levysohn.
 Levysohn & Rasmussen. Indeh. KJC Rasmussen.
 Licht's JR Enkes Effl. Indeh. Malerm. VFJ Sølye.
 Lichtenberg Th. & Co., Hdl. Indeh. JT Lichtenberg, ACR Lilliecrona og CFM Fredholm.
 Lichtenberg TJP, Haandv. Indeh. NL Lichtenberg.
 Lichtinger J, Fabr. Indeh. Sabine Lichtinger, B D Lichtinger og Aage H Lichtinger.
 Licitationen (Dansk Licitationsfidejende), Akts., udgiver et Tidsskrift. Bestyrer: JL Wulff, der tegner Frm. Akkt. 2000 Kr.
 Liebmann Pineus, Hdl. Indeh. PS Liebmann.
 Lifforskrings-Aktiebolaget Victoria. Stockholm. Akkt. 2 Mill. Kr. Herværende Bestyrer: MC Larsen.
 Lignum, Akts., kem. Virksomhed ved Imprægning af Træsorter. Bestyrer: AO Lerche, G Steenberg og L Petersen-Hvid, af hvilke to i Foren. tegner Frm. Akkt. 100,000 Kr. (Kastrup, Amager Birk).
 Lildholdt Hugo, Hdl. Indeh. HHH Lildholdt.
 Lillieqvist's JFF Enke, Haandv. Indeh. LES Lillieqvist.
 Lind's JH Effl., JG Lind, Fabr. Indeh. JG Lind. (Frdbg.).
 Lind's Th. Effl. (Eckardt & Frandsen), Hdl. Indeh. H Frandsen.
 Lindahl K, Assuranceforretn. Indeh. JAKK Lindahl. *Prøkt.*: HJ Hansen.
 Lindbom's Carl Effl., M Lange, Haandv. Indeh. MM Lange.
 Lindegaard F, Litografisk Etablissement. Indeh. FB Lindegaard.
 Lindhard J & Co., Hdl. og Fabr. Indeh. JP Lindhard. *Prøkt.*: CA Jørgensen alene, HJG Hansen i Foren. med AC Sørensen eller AC Westergaard.
 Lindved-Petersen's Effl., Hdl. Indeh. VAB Lemvig-Müller.
 Linnedforretningen Frieda ved Jacobsen. Indeh.: Frederikke Jacobsen.
 Linnol, Akts. Fabr. af Gulvbeklædning og Cementstøberi. Bestyrelse: RIF Hansen og OO Nielsen, sidstn. af Ørholm, der i Foren. tegner Frm. Akkt. 18,000 Kr.
 Linoleum-Kompagniet, Akts., Bestyrelse: CR Bonne, OPC Hansen og MFC Krøyer, af hvilke to i Foren. tegner Frm. Akkt. 200,000 Kr., af hvilke Halvdelen er Præferenaktier.
 Linotol-Kompagniet, Magnesi-Gulvbeklædnings-fabrik, Akts. Bestyrelsen består af et Repræsentantskab: CF Lytting, H Hansen, H Ringberg og CC Nørgaard samt 2 Direktører: H Drescher og CP Drescher. Frm. tegnes af 2 Repræsentanter i Foren. og af Direktørerne hver for sig. Akkt. 26,000 Kr.
 Linotol Kompagniet, Afdeling for Øerne ved Valdemar Larsen. Indeh. V Larsen. *Prøkt.*: Christiana Larsen. (Frdbg.).
 Litteraturselskabet, Akts. Forlagsboghdl. Bestyrelse: CD Madsen, der tegner Frm., og EL Madsen, begge af Rødovre. Akkt. 2000 Kr.
 Liverpool & London & Globe Forsikringselsk., Akts. Akkt. Lst. 2,000,000. Aktionærerne hæfter solidarisk for Selsks. Forpligtelser. Herværende Bestyrer: Frm. Max Levig & Co.
 Livsforsikrings-Aktieselskabet Utrecht i Utrecht. Akkt. 250,000 Gylden. Herværende Bestyrer: FSB Jacobsen.
 Livsforsikringsaktieselskabet Nordstjernen, Stockholm. Akkt. 5 Millioner Kr. Herværende Bestyrer: Bergh & Owen.
 Livsforsikringsaktieselskabet Thule, Stockholm. Akkt. 1 Mill. Kr. Herværende Bestyrer: LP Nielsen.
 Livsforsikringsbanken Kosmos i Zeist. Akkt. 2,700,000 Gylden. Herværende Bestyrer: JC Stannow.
 Livsforsikringselskabet Dan, Akts. Bestyrelse: C S Billenstein og H Valentin, der i Foren. tegner Frm. Akkt. 1 1/2 Mill. Kr.
 Livsforsikringselskabet Danebrog, Akts. Bestyrelse: HIF Helweg-Larsen (Formand), FF Biering, IUD de la Cour, Ib Windfeld-Hansen, H C Wandrup samt A Akesson og COCW Nath (Direktører) Frm. tegnes af Formanden i Foren. med en af Direktørerne. Akkt. 300,000 Kr.
 Livsforsikringselskabet New York. Garantifond: 1626 Mill. Pres. Medl. hæfter ikke for Selsk.

Forpligtelser. Herværende Bestyrer: HM Hansen.
 Livsforsikringselskabet Standard, Akts. Edinburgh. Akkt. Lst. 500,000. Herværende Bestyrer: SS Melville.
 Lodberg Carl, Hdl. Indeh. CC Lodberg.
 Lodberg's Carl W Effl., Hdl. og Haandv. Indeh.: HE Holm.
 Lodberg's P Effl., Haandv. Indeh. PC Andersen.
 Lohmann H, Haandv. Indeh. HAF Lohmann. (Sundbyøster).
 Lohrer CB, Hdl. og Assurance-Agentur. Indeh. CB Lohrer, GJ Lohrer og A Lohrer, af hvilke to i Foren. tegner Frm.
 Lohse & Co., Hdl. Indeh. GH Lohse. *Prøkt.*: JF Lohse og GE Lohse.
 Lohse Ernst C & Co's Effl., Hdl. Indeh. NG Poulsen og PC Poulsen.
 Lohse's GG Effl., Hdl. Indeh. Eugenie Darville med beskikket Lavværge: Oskar Johansen. *Prøkt.*: EVM Darville, J Winther og H Winther, to i Foren.
 Løke, Akts. Beyertermaring. Bestyrelse: A Gerwai (adm. Direktør), CA Giehm og EH Oest. Frm. tegnes af den adm. Direkt. alene, eller af de to andre Bestyrelsesmedl. i Foren. Akkt. 45,000 Kr.
 London and Lancashire Fire Insurance Company, Akts. Liverpool. Akkt. Lst. 1,852,000. Herværende Bestyrer: Joh. L Madsen. *Prøkt.*: A Kløvborg.
 London Hat Magazine, CF Jensen, Haandv. Indeh. CF Jensen.
 London Kravat Magasin ved E Severin. Indeh. Christine E Severin.
 London Leo, Hdl. Indeh. L London.
 London Platte Glas Insurance Company, lmt., Akts. i London. Akkt. Lst. 10,000. Herværende Bestyrer: OA Rechendorf.
 London Te Kompagni ved Carl L Dreyer. Indeh. CL Dreyer.
 Londoner 10 Øres Bazar, W Rubinstein & Co., et Kommanditselsk. Ans. Delt.: W Rubinstein.
 Lonsdale & Co., et Kommanditselsk., der driver Hdl. Ans. Deltager: W Lonsdale. *Prøkt.*: GV Juhler.
 Lorenzen's Chr. Effl., Haandv. Indeh. KV Pamperin.
 Lorenzen S Bonnevie, Hdl. og Fabr. Indeh. SA B Lorenzen.
 Lorenzen's Vilh. Effl., Vald. Nielsen, Haandv. Indeh. VT Nielsen.
 Lorenzen Børre & Co., Hdl. Indeh. OV Ringberg og IIB Christensen.
 Lorenzen & Co., Akts., Hdl. med Lotterisedler. Bestyrer: LJ Lorenzen, der tegner Frm. Akkt. 10,000 Kr.
 Lorenzen Thomas S, Hdl. Indeh. TS Lorenzen.
 Loril'peux Ch. & Co's, Filial ved Paritz Gottschalk. Indeh. PL Gottschalk. *Prøkt.*: Cæcilie Gottschalk.
 Lose Th. & Co., Hdl. Indeh. F Hee og AL Hee.
 Lotinga B, Hdl. Indeh. H Lotinga. *Prøkt.*: C Wismann og HR Petersen i Foren.
 Lotus, Akts., Blomsterhdl. Bestyrelse: KEA Vennervald og O Eriksen, der i Foren. tegner Frm. samt AV Schmidt. Akkt. 1460 Kr.
 Louvre de Paris ved Jens Kjeldsen, Akts. Indeh. Akts. Jens Kjeldsens Herreokvipering.
 Low's And. Effl., Hdl. Indeh. AVE Asep.
 Lucas Henrik & Baggensen, Hdl. Indeh. H Lucas.
 Lucas & Schaltz, Hdl. Indeh. JG Albinus.
 Ludvigsen BR & Co., Akts. Hdl. med Te. Bestyrelse: JG Gosch og JCF Thürmer, der hver for sig tegner Frm. Akkt. 10,000 Kr.
 Ludvigsen Carl A & Co., Hdl. Indeh. JW Melbye og K Aazo Schaltz.
 Ludvigsen Carl Anthon, Akts. Hdl. Bestyrer: C A Ludvigsen, der tegner Frm. *Prøkt.*: Karla M Ludvigsen. Akkt. 5000 Kr.
 Ludvigsen C Thyge & Co., Hdl. og Fabr. Indeh. Mathilde SC Gudme. *Prøkt.*: APA Smith, NC Larsen og CJUE Olsen.
 Ludvigsen & Hermann, Fabr. Indeh. A Møller og IIF de Neergaard.
 Ludvigsen V & J, Haandv. Indeh. VM Ludvigsen og Ida ACL Ludvigsen.
 Lund Axel, Hdl. Indeh. A Lund.
 Lund B & Heidemann, Haandv. Indeh. Børgine SC Lund og Frederikke J Heidemann.
 Lund's Carl Bogtrykkeri. Indeh. Johanne F Lund.
 Lund's Carl Fabrikker, Akts., Metalvarefabr. Bestyrelse: C Lund, HA Hammerich og R Helweg, af hvilke to i Foren. tegner Frm. Akkt. 800,000 Kr. *Prøkt.*: VCC Lassen og AT Krarup i Foren. eller en af dem i Foren. med et Bestyrelsesmedl. (Frdbg.).
 Lund Cathrine, Bog-, Papir- og Musikhandel. Indeh. A Cathrine Lund.
 Lund H Th., Hdl. Indeh. HT Lund. *Prøkt.*: HJ Madsen og Ellen M Scheitel.
 Lund Jacob, Hdl. Indeh. BIIV Borgen. *Prøkt.*: CFV Jensen.
 Lund's JR Pariseretablissement, Haandv. Indeh. Aage B Lund. *Prøkt.*: Anna MSCG Lund.
 Lund & Lawerentz, Akts., Hdl. med tekniske og Sanitetsartikler. Bestyrelse: CBT Lund (Formand) og JU Ohlsen, der hver for sig tegner Frm., samt DAIH Ohlsen og JA Ohlsen. Akkt. 1 Mill. Kr.

Lund's Marius Vinforretning, Akts. Bestyrer M SC Lund, der tegner Frm. Akkt. 5000 Kr.
 Lund Mathias Chr., Hdl. Indeh. Vilhelmine EP Lund.
 Lund Sophus & Co., Købmandshdl. Indeh. AV Bentzen. (Lyngby).
 Lund Theodor & Petersen, Hdl. Indeh. FO Kiersgaard og NC Groes-Petersen. *Prøkt.*: A Jacobsen, PK Kiersgaard og AEV Petersen, to i Foren.
 Lund's Thomas Enke, Haandv. Indeh. Camilla E Lund. (Frdbg.).
 Lund & Thorsen, Hdl. Indeh. AT Bojesen. *Prøkt.*: C Dige og HA Hertzum.
 Lund V, Hdl. Indeh. VCS Lund og E Knox. *Prøkt.*: IG Nielsen og P Bach i Foren.
 Lundback Chr., Haandv. Indeh. Gertrud C Lundback. *Prøkt.*: EA Lundback.
 Lundholm & Jensen, Hdl. og Haandv. Indeh. F W Lundholm og JCVJ Jensen. Deltagerens personlige Gæld er Frm. uredk. *Prøkt.*: AV Madsen.
 Lundqvist & Olsen, Haandv. Indeh. JAC Lundqvist og GJ Olsen, der i Foren. tegner Frm.
 Lundsby & Gundorph, Hdl. Indeh. NC Lundsby. Lundstedt P, Valby, Garveri. Indeh. G Lundstedt. (Valby).
 Lundsteen & Co., Hdl. Indeh. A Lundsteen.
 Lunn Aug. & Co., Veksel- og Bankierforr. Indeh. A Lunn. *Prøkt.*: GA Bølling og Aage Lunn.
 Luplau's Fr. W Effl., Hdl. Indeh. LC Jørgensen.
 Lyders's HP Papir- og Galanteriforretning. Indeh. Caroline CE Lyders. (Frdbg.).
 Lunøe P & Co., Hdl. Indeh. JPT Lunøe.
 Lux ved Brostrøm, Nepper og Brostrøm, Fabr. Indeh. J Brostrøm, JSJ Nepper og FV Brostrøm.
 Lüders A & Co., Hdl. Indeh. VI Melchior. *Prøkt.*: J Metz.
 Lüders H & Co., Hdl. Indeh. AH Lüders.
 Lykke Brødr., Haandv. Indeh. VK Lykke og H J Lykke.
 Lykkeberg P, Hdl. Indeh. P Lykkeberg. *Prøkt.*: Elisa Ammitzbøll.
 Lyngback & Co., Hdl. Indeh. JJ Lyngback.
 Lyngby & Co., Akts. Cigar- og Tobakshdl. Bestyrelse: JFA Lyngby og PE Pytak (Direktører) samt AV Nabra. Frm. tegnes af Direktørerne, hver for sig. Akkt. 5000 Kr.
 Lyngby Gardin- og Textilfabr., Akts. Indeh. Akts. Dansk Gardin- og Textilfabr.
 Lyngby Gardin- og Textilfabr. (Filial), Akts. Indeh. Akts. Lyngby Gardin- og Textilfabr. *Prøkt.*: G Kaysen (Lyngby).
 Lyngby Gulvkludfabrik, Akts. Bestyrelse: CA Pøhls (Formand), OCJS Sunnes og J Agergaard. Frm. tegnes af Formanden. Akkt. 25,000 Kr.
 Lyngby Gulvkludfabrik ved S Pritzel. Indeh. S MS Pritzel. (Nordre Birk).
 Lyngby Kaffe-Magasin ved E Chr. Dahl. Indeh. EC Dahl. (Nordre Birk).
 Lyngby Osteforsyning, Akts. Bestyrelse: JC Elmer, der tegner Frm. og IIII Neerup. Akkt. 1000 Kr. (Nordre Birk).
 Lyngby Smørforsyning, Akts. Bestyrelse: AV Madsen, der tegner Frm. og NP Brynøldt. Akkt. 1000 Kr.
 Lyngby Sukkerraffinaderi, Akts. Bestyrelse: Akts. De danske Sukkerfabrikker ved dets Direktion: CC Gammeltoft, CV Løse og WII Millinge, der tegner Frm. Akkt. 500,000 Kr.
 Lyngby Uldtæppevaskeri ved Georg Binder. Indeh. Georg Binder (Nordre Birk).
 Lyngbye E Svitzer, Hdl. Indeh. EZS Lyngbye.
 Lyngze Herman HJ & Son, Hdl. Indeh. HJV Lyngze.
 Lyngze Teglværk, Akts. Bestyrelse: HN Fussing, MI Grønlund, II Münster og V Petersen, af hvilke tre i Foren. tegner Frm. Akkt. 400,000 Kr.
 Lysberg & Hansen, Haandv. Indeh. CIH Lysberg og V Hansen.
 Løber Georg & Son, Hdl. og Fabr. Indeh. VG Løber og AE Løber.
 Løfa, Akts., der driver Erhverv ved Udnyttelse af nogle Bygninger i Prihavnen. Bestyrelse: J PE Andersen og JTV Løwener, der hver for sig tegner Frm. Akkt. 20,000 Kr.
 Lønqvist F Th., Fabr. Indeh. FT Lønqvist og C A Lønqvist.
 Løsecke F & Son, Haandv. Indeh. AFV Løsecke og ITG Løsecke.
 Løser EC, Haandv. Indeh. Laura SA Løser.
 Løsrø-Børsen, Akts. Auktions- og Kommissionsforr. Bestyrelse: JH Jensen, der tegner Frm. og CG Jacobsen. Akkt. 20,000 Kr.
 Løw B & Son, Fabr. Indeh. JFB Løw.
 Løwe Einar, Hdl. Indeh. E Løwe. *Prøkt.*: JJB Lykke.
 Løwener V, Hdl. Indeh. V Løwener og Aage Løwener. *Prøkt.*: J Løwener.
 Løvengreen's JIP Garveri, Akts. Bestyrelse: GA Løvengreen, der er Direktør og enebestyrer til at tegne Frm., HP Løvengreen, PV Heiso og O Stab. Akkt. 300,000 Kr. (Frdbg.).
 Maale S, Hdl. Indeh. SLB Maale.
 Maardt JG & Co., Hdl. Indeh. JG Maardt.
 Madsen, Brødrene V & C, Fabr. Indeh. VC Madsen og CF Madsen.

Madsen, Brødrene, ved Edg. Madsen & Co., Hdl. Indeh. OGE Madsen og EFG Madsen.
 Madsen FC & Rich, Nørrebro Isværk. Indeh. G Rich, HA Rich og Fr. Brødrene Madsen ved Edg. Madsen & Co.
 Madsen & Giersing, Fabr. & Hdl. Indeh. NP Giersing og S Madsen.
 Madsen Heinrich, Hdl. Indeh. JH Madsen. Prot.: H Bøtger Madsen.
 Madsen Jessen, Akts. Urtekramhdl. Bestyrelse: RP Madsen og BVM Madsen, der i Foren. tegner Frm. Prot.: AJ Madsen. Aktk. 500 Kr.
 Madsen Joh. L., Hdl. Indeh. A Cathrine H Madsen og APC Klovborg.
 Madsen Julius, Assuranceforretn. Indeh. LJA Madsen.
 Madsen Lind's JP Boghandel. Indeh. JP Madsen Lind.
 Madsen's MP Boghandel. Indeh. Hanne T Madsen.
 Madsen Otto, Hdl. Indeh. OGE Madsen. Prot.: JEB Schacke alene, F Bang og Marie Borglum i Foren.
 Madsen's P Polsefabrik. Akts. Bestyrelse: PJ Madsen, PE Pedersen og MA Nielsen, der i Foren. tegner Frm. Aktk. 1000 Kr. Prot.: PJ Madsen.
 Madsen's P Skærvefabr. og Grusgrav ved Hedehusene, Akts. Bestyrelse: P Madsen, H Schjøtz og W Honum, der to i Foren. tegner Frm. Aktk. 500,000 Kr. (Frdbg.).
 Madsen Rich. & Co., et Kommanditselsk., der driver Hdl. Indeh. RS Madsen. Prot.: NA Møiler.
 Madsen Rud., Hdl. Indeh. RRD Madsen
 Madsen S & Co., Hdl. Indeh. CR Jensen. Prot.: HPLR Sørensen.
 Madsen & T Baagø, Hdl. og Fabr. Indeh. N Th. Madsen og Th. Baagø. Prot.: C Jensen. Deltagerens private Gæld er Frm. uvedt.
 Madsen's TC Effl., Hdl. Indeh. Julie WM Andersen.
 Madsen Theodor & Co., Hdl. Indeh. Alvida E Madsen og T Madsen. Prot.: AP Madsen.
 Madsen & Wivel, Hdl. Indeh. ASV Wivel og KC Madsen.
 Magasin Dana ved Axel Petersen. Indeh. NPMA Petersen.
 Magasin de France ved Ingeborg Rasmussen. Indeh. Ingeborg JK Rasmussen.
 Magasin du Nord's Frederiksberg Afdeling ved C Osterhammel. Indeh. CA Osterhammel. Prot.: H Osterhammel. (Frdbg.).
 Magasin du Nord, Hellerup, ved HP Nielsen. Indeh. PH Nielsen. (Nordre Birk).
 Magasin du Nord's Nørrebro Afdl., Villh. R Madsen. Indeh. VR Madsen.
 Magasin du Nord ved FN Pedersen, Valby. Indeh. FN Pedersen.
 Magasin du Nord ved Johannes Petersen. Indeh. J Petersen. (Nordre Birk).
 Magasin du Nord's Vesterbro Afd., F Petersen. Indeh. JFF Petersen.
 Magasin du West. Indeh. RC Roussel.
 Magasin Elegance, Akts., Dameskrædderi. Bestyrelse: Anna Christiansen (Direktør), PC Christiansen og OPL Poulsen. Frm. tegnes af Direktøren alene, eller af de to andre Bestyrelsesmedl. i Foren. Aktk. 4000 Kr.
 Magasin Morfous ved Fred. L. Petersen. Indeh. FJJH Petersen.
 Magasin „Old England“ ved MSV Kleffel. Indeh. MSV Kleffel.
 Magasin Premier, JG Schjøtte. Indeh. JG Schjøtte.
 Magasin sans gêne, Akts. Bestyrelse: VIIC Darre, der er enebestyrer til at tegne Frm. Aktk. 1600 Kr.
 Magasin Tip Top ved William Pedersen. Hdl. Indeh. CV Pedersen.
 Maglekilde og Frdbg. Brøndaustalt, et Akts. Bestyrelse: Cand. pharm. EVB Dam, adm. Direktør. Dr. med. J. Bundtzen, Cand. pharm. GE Rager og Ass. pharm. HP Madsen, kontroll. Direkt. Aktk. 160,000 Kr. Akts. er-traadt i Likvidation med Bestyrelsens Medlemmer som Likvidationskomité, der to i Foren. tegner Frm. (Frdbg.).
 Magneten ved Wulff, Hdl. Indeh. FF Wulff.
 Magnitol, Akts. Fabr. af Bygningmateriale. Bestyrelse: PE Ringsted (Formand), PJ Petersen og JM Thuesen. Frm. tegnes af Formanden i Foren. med et andet Bestyrelsesmedl. Aktk. 7100 Kr.
 Magstrædes Dampmølle. Indeh. JO Meyer.
 Maison française, Marino & Co., Akts. Agentur med Kolonialvarer. Bestyrelse: W Schultz, der tegner Frm., JG Fugmann og HTA Henriksen. Aktk. 4000 Kr.
 Maison Ove Thomsen, Akts., Forfærdigelse af og Hdl. med Damekostumer. Bestyrelsen består af et Bestyrelsesraad: OPS Petersen, H Jacobsen og EF Pio, samt en Kontrolkomité, OP S Petersen og CE Brønson. Frm. tegnes af to Bestyrelsesmedl. i Foren. Prot.: FO Thomsen og GVA Olsen i Foren. Aktk. 35,000 Kr.
 Malkemaskinen Danmark. Akts. Bestyrelse: NC Jarne (Formand), HDT Sabroe, AVT Sabroe, Haderslev, J Henriksen, Ny Holte, HC Sørensen, AWV Schrader og CJ Hemmingsen.

Frm. tegnes af Formanden i Foren. med to andre Bestyrelsesmedl. Aktk. 1 Mill. Kr.
 Malkemaskinen Vitula ved Jacob Møller. Indeh. JS Møller, der tegner Frm. Prot.: Th. Schmidt. (Frdbg.).
 Malling P, Akts., Hdl. med Papir, Pap m. n. Bestyrelse: P Malling og SW Lovenskiold, der hver for sig tegner Frm. samt H Juncker. Aktk. 100,000 Kr. Prot.: EJ Malling.
 Malling P Chr., Hdl. Indeh. R Malling.
 Malling William, Hdl. Indeh. W Malling. Prot.: H Malling.
 Malm E Expedition. Indeh. EYF Malm.
 Malmberg Karl A & Co., Akts., Hdl. en gros. Bestyrelse: KA Malmberg, JA Olsen, CE Brønson og PM Tegner (Formand). Frm. tegnes af Formanden alene eller af to andre Bestyrelsesmedl. i Foren. Aktk. 500,000 Kr. Prot.: CW Holm. Frm. traadt i Likvidation under Bestyrelse af BK Levy, PM Tegner og H Tegner. Frm. tegnes herunder af den førstn. i Foren. med en af de to sidstn.
 Malmgreen L & Son. Indeh. L Malmgreen og A Malmgreen. (Nordre Birk).
 Malmqvist F & Son, Haandv. Indeh. AFCWS Malmqvist.
 Malva ved JP Jensen, Hdl. Indeh. JP Jensen. Mammen & Drescher, Expedition. Indeh. AW Mammen og MP Drescher, Aarhus. Prot.: NA Christensen.
 Mantley Emilie ved FA Christensen, Hdl. Indeh. FA Christensen. (Nordre Birk).
 Mansfeld-Büllner & Lassen, Hdl. Indeh. Alvida JA Mansfeld-Büllner. Prot.: GJC Rieneck.
 Manson Cykle Co. ved Hansen Koed. Indeh. KP Hansen Koed. (Frdbg.).
 Manufakturhandlerens Kommissionsanstalt, Akts. Bestyrelse: RIIRT Helms, der tegner Frm., WS Olsen og Kirstine M Nielsen. Aktk. 3000 Kr.
 Manufaktur-Lageret, et Selsk. med begr. Ansv. Bestyrelse: MP Schmidt, Gentofte, der tegner Frm. og VK Krøyer. Aktk. 5000 Kr.
 Manufakturmagasinet, Akts. Bestyrelse: JH Giersing (Formand), H Nielsen og CH Hansen. Frm. tegnes af Formanden. Aktk. 7000 Kr.
 Manufaktur- og Syforretningen Bien, Akts. Bestyrelse: Regine JS Møllgaard, der tegner Frm. Aktk. 1500 Kr.
 Marckes's Johs. Bog- og Papirhdl. ved Hans Martin Petersen. Indeh. HM Petersen. (Frdbg.).
 Marcus & Co., Hdl. Indeh. LB Marcus, S Simonson og A Marcus.
 Marcussen P & Son, Haandv. Indeh. KCHV Marcussen.
 Margarinefabrikken Bjørn ved Mathiesen. Indeh. NAT Mathiesen.
 Maribo Sukkerfabrik, Akts. Bestyrelse og Direktion som De danske Sukkerfabrikker. Aktk. 1 Mill. Kr.
 Mariboe Emil & Son, Haandv. Indeh. NI Mariboe og JFG Lehnert.
 Mariboe Svend, Hdl. Indeh. S Mariboe.
 Mariendal's Gummifabrik, Akts. Bestyrelse: Grossererne LA Meyer og H v. Jessen, Nykjøbing p. F. samt Fuldm. JL Møller, af hvilke to i Foren. tegner Frm. Prot.: Gross. WJ Raffel. Aktk. 50,000 Kr. (Frdbg.).
 Marken, Akts., Detailhdl. Bestyrelse: CHJ Schepeler, der tegner Frm. og S Greiffenberg. Aktk. 2000 Kr.
 Markførretningen Bredgade 40. Indeh. MS Nebelung og GAF Franck. Prot.: Ingeborg N R Barentzen.
 Markførretning, se Kontoret.
 Markwardt Fr. & Co., Akts., Forlagsvirksomhed. Bestyrelse: GP Rump og GFL Markwardt, der hver for sig tegner Frm. Aktk. 10,000 Kr.
 Marsmann Heintz, Hdl. og Fabr. Indeh. JH Marsmann.
 Marstrand's Jacob Bagerier og Biskuitfabr. Indeh. OT Marstrand.
 Marstrand's Th. Effl., Fabr. Indeh. PGE Udall og CET Middeboe. Prot.: NST Dahlberg.
 Martens CA & Søner, Haandv. Indeh. SJA Martens.
 Marx's JC, Effl., Haandv. Indeh. CVE Hansen.
 Maschke Otto, Forsikringsvirksomhed. Indeh. OHHJ Maschke.
 Maskinfabrikken Dania, H Petersen. Indeh. HP A Petersen.
 Maskinfabrikken Rannje ved JA Larsen. Indeh. JA Larsen.
 Maskinfabrikken Urania, Akts. Bestyrelse: AA Pindstøffe, AM Jørgensen og CC Christiansen, af hvilke to i Foren. tegner Frm. Prot.: JYM Schlippe i Foren. med et Bestyrelsesmedl. Aktk. 20,000 Kr.
 Maskinforretningen Aktieselskabet F Portefee Bahnsen. Bestyrelse: FP Bahnsen, J Wenzel og FVD Mink, af hvilke to i Foren. tegner Frm. Prot.: FP Bahnsen. Aktk. 10,000 Kr.
 Maskinforretningen „Axel Malmqvist“ ved Even Ibsen. Indeh. EB Ibsen.
 Maskinkompagniet, Akts. Bestyrelse: AL Levin (Formand), der tegner Frm. og MVE Nielsen. Aktk. 25,000 Kr.
 Maskinsnedkeriet Thor, Akts. Bestyrelse: NT Møgenec (Formand) NS Grave og CT Jensen. Frm. tegnes af Formanden i Foren. med et andet Bestyrelsesmedl. Prot.: SC Bauer i Foren. med et Bestyrelsesmedl. Aktk. 40,000 Kr.
 Massa, Akts., Kaffehdl. Bestyrelse: Sabine MC

Jørgensen, der tegner Frm. og LRM Johansen. Aktk. 2000 Kr.
 Massavib, Akts., Fabr. af Vibrationsmaskiner. Bestyrelse: O Borch, der tegner Frm. og G Hansen. Aktk. 15,000 Kr.
 Matell & Co., Expedition. Indeh. Emma M Kier. Mathiasen Georg E, Haandv. Indeh. GE Mathiasen.
 Mathiasen NK & Co., Fabr. og Hdl. Indeh. NK Mathiasen.
 Mathieson Alex, Hdl. Indeh. NAT Mathieson.
 Mathieson Chr. E & Odewahn, Hdl. Indeh. MA Odewahn.
 Mathieson & Holmbom, Hdl. Indeh. FSEP Mathieson.
 Mathieson's litografiske og Lyskopierings-Anstalt. Indeh. V Mathieson. Prot.: H Mathieson.
 Mathisen H & Co., Hdl. Indeh. Karen M Mathisen. Prot.: CA Mathisen.
 Mathissen W, Akts., Slagternæring. Bestyrelse: WFF Juul, A Jensen og CF Fischer, der i Foren. tegner Frm. Den adm. Direktør: CWJ Mathissen har Frm. i Forening med et Bestyrelsesmedlem. Aktk. 10,000 Kr. (Frdbg.).
 Matr. Nr. 14 r af Frederiksberg, Akts. Bestyrelse: HP Hansen, der tegner Frm. og HP Rasmussen. Aktk. 5000 Kr.
 Matr. Nr. 16 om af Gentofte. Bestyrelse: H Hammersholt, der tegner Frm., A Fugmann og NS Søefotte. Aktk. 2000 Kr. (Nordre Birk).
 Matr. Nr. 181 af Frederiksberg, Akts. Bestyrelse: JPM Jensen (Formand) GOV Holm og Enkefru M Amussen. Frm. tegnes af Formanden. Aktk. 30,000 Kr.
 Matr. Nr. 253 og 254 i Vester Kvarter, Akts. Bestyrelse: H Hammersholt, der tegner Frm. og OH Arboe. Aktk. 40,000 Kr.
 Matr. Nr. 3582 i Udenbys Klædebo Kvarter, Akts. Bestyrelse: NCM Rømer (Formand), CC G Hansen og H Hammersholt. Frm. tegnes af Formanden. Aktk. 12,000 Kr.
 Matr. Nr. 3645 i Udenbys Klædebo Kvarter, Akts. NCM Rømer (Formand), CCG Hansen og H Hammersholt. Frm. tegnes af Formanden. Aktk. 4200 Kr.
 Matr. Nr. 3725 i Udenbys Klædebo Kvarter, Akts. Bestyrelse: NCM Rømer (Formand), CCG Hansen og H Hammersholt. Frm. tegnes af Formanden. Aktk. 20,000 Kr.
 Matthiesen Heintz A, Fabr. Indeh. OHC Matthiesen og WOA Matthiesen.
 Matthiesen Heintz G, Hdl. Indeh. HIG Matthiesen.
 Matthiesen Johan & Co., et Kommanditselsk., der driver Haandv. Indeh. JC Matthiesen.
 Matthiesen & Dittmann, Hdl. Indeh. EGV Matthiesen, Roskilde, og HV Dittmann.
 Matzen's H Cliché-Anstalt, Akts. Bestyrelse: Agathe K Matzen (Formand), der tegner Frm., ACJ Matzen og JMV Matzen. Aktk. 30,000 Kr. Prot.: ACJ Matzen.
 Matzen JH Glarmester, Akts. Bestyrelse: JH Matzen, Heil., der tegner Frm. Aktk. 2000 Kr.
 Mau, Stockmann & Co., et Kommanditselsk., Hdl. Ansv. Deltager: OO Stockmann. Prot.: AW Stockmann.
 Mauritzen's Ifans M Søner, Hdl. Indeh. HME Mauritzen og AJG Mauritzen.
 Mayland C, Akts., Bogtrykkeri. Bestyrelse: PO A Andersen, JHT Holm, EF Mayland, OK Mayland og PF Schumacker, der tre i Foren. tegner Frm. Aktk. 75,000 Kr.
 Mecklenburgische Lebensversicherungsbank af Gensidighed i Schwerin. Kapitalen er vekslende. Hverværende Bestyrer: Frm. Bertel Borgen & Co.
 Medecinal- og Sygeplejeforretningen „St. Thomas“, Akts. Bestyrelse: B Thalbitzer (adm. Direkt.), der tegner Frm., og HJNZ Hansen. Aktk. 1500 Kr. (Frdbg.).
 Medova, Te- og Smør-Co. ved J Vincent. Indeh. J Vincent.
 Meier & Hansen's Effl., Fabr. Indeh. PFG Empacher.
 Meisner Brødrene, Hdl. Indeh. CC Meisner og JIG Meisner (Frdbg.).
 Mejerforretningen Jelling, Akts. Bestyrelse: N Jønsen og V Hartvig. Førstn. tegner Frm. Aktk. 1000 Kr.
 Mejeriet Flora ved C Nielsen. Indeh. C Nielsen. (Frdbg.).
 Mejeriet Merkur ved Andersen. Indeh. HP Andersen.
 Mejeriet Monte Karlo, J Olsson. Indeh. J Olsson.
 Mekanikernes Cykle- og Ovnakereri, Akts. Bestyrelse: NJ Jensen, NC Hansen og AP Johansen, der i Foren. tegner Frm. Aktk. 1500 Kr. Prot.: HP Mørkeberg.
 Melbye Alfred W, Vekseller- og Bankforr. Indeh. AW Melbye. Prot.: O Thomsen.
 Melbye William, Hdl. Indeh. JW Melbye.
 Melchior's Effl., Hdl. Indeh. R Haamann.
 Melchior Ad. & Co., Hdl. Indeh. AWM Melchior. Prot.: LA Melchior.
 Melchior Gerson & Co., Hdl. og Assuranceagentur. Indeh. VL Melchior. Prot.: J Metz.
 Melchior Johan, Hdl. Indeh. JA Melchior.
 Melchior Ludvig, Hdl. Indeh. JH Melchior.
 Melchior Martin, Hdl. Indeh. M Melchior.
 Melchior Moritz & Co., Vekselerforretn. Indeh.

Clara R Melchior og W Melchior. *Prøkt.*: A König.

Melchior Moses & Søn, G. Hdl. Indeh. M Melchior og CH Melchior. *Prøkt.*: A Hertz.

Mellemakten, Akts., udg. et Teaterblad. Bestyrelse: HH Salomon og LKK Knudsen, der i Foren. tegner *Frm.* Aktk. 1000 Kr.

Melton P, autoriseret Installatør af elektrisk Lys og Kraft. Indeh. PR Melton.

Meltzer PO, Hdl. Indeh. PO Meltzer. *Prøkt.*: S P Meltzer.

Mena, Akts., Detailhdl. Bestyrelse: CHJ Schepher, der tegner *Frm.*, HF Petersen og S Greifenberg. Aktk. 2000 Kr.

Menck & Co., Hdl. Indeh. EAE Menck.

Mentzler W & Co., et Kommanditselsk., der driver Fabr. Indeh. WIE Mentzler.

Mercurius, Akts. Bestyrelse: S v. Halle Philipsson (Formand), der tegner *Frm.*, CF Østberg og HHHC Becker. Aktk. 2000 Kr.

Mercury Cycle Manufacturing Company, Société anonyme, The, Filial af (ancienne société (Graddon & Co.) ved Janssen. Indeh. C.F Janssen. *Prøkt.*: CLE Janssen.

Merkur af Hellerup, Akts. Bestyrelse: HEG Holm og MPT Christensen og J Kragh, Marslev. Aktk. 3000 Kr. (Nordre Birk).

Merkur, Kbhvns billigste Urtekræmforretn., Amanda Nielsen. Indeh. Amanda PF Nielsen. „Messen“, Helligsøe, Køedt & Co., Hdl. Indeh. AP Køedt.

Messens Nørrebro-Udsalg. Indeh. PED Voss.

Messen ved F Steiner. Indeh. APC Steiner. (Frdbg.).

Messerschmidt CW, Hdl. Indeh. CWW Messerschmidt.

Messerschmidt's Emil Sønnen, Fabr. Indeh. J Messerschmidt og L Messerschmidt.

Metallvarefabrikken Hellas, Akts. Bestyrelse: O H Winkel (Formand), ECA Rung og AF Petersen (adm. Direktør). *Frm.* tegnes af den adm. Direktør. *Prøkt.*: Fru MF Petersen. Aktk. 6000 Kr. (Frdbg.).

Metallvarefabr. Victoria, Nicolai Jensen. Indeh. NPN Jensen. *Prøkt.*: Thyra L Lucas.

Metz AM, Hdl. Indeh. AM Metz.

Metz David, Hdl. Indeh. D Metz og HT Nathan.

Metz Ivan, Hdl. Indeh. J Metz.

Metz Samuel, Hdl. Indeh. S Metz.

Mexico ved Mads Laier, Hdl. Indeh. MN Laier. *Prøkt.*: JL Olsen.

Meyer A & H, Fabr. Indeh. A Meyer og H Meyer, der i Foren. tegner *Frm.*

Meyer Aug., Hdl. Indeh. AH Meyer.

Meyer B, Hdl. Indeh. B Meyer.

Meyer's Bernhard Bogs- og Papirhandel. Indeh. BPGT Meyer (Frdbg.).

Meyer Carl F, Haandv. Indeh. JPC Meyer og J E Meyer. Den Andel, enhver af disse har i Interessentskabet, kan ikke være Genstand for Arrest, Beslag eller Eksekution for nogen Fællesskabets uvedk. Gæld.

Meyer CJ, Fabr. Indeh. Mariane M Meyer. *Prøkt.*: V Meyer.

Meyer E, Fabr. Indeh. AJO Meyer og EG Meyer.

Meyer Emil & Co., Haandv. Indeh. EV Meyer.

Meyer Ernst, Hdl. Indeh. E Meyer.

Meyer Ernst & Co., Akts., Bankforr. Bestyrelse: G Mull, der tegner *Frm.* Aktk. 50,000 Kr.

Meyer Fritz, Haandv. Indeh. T Meyer.

Meyer Fr. Neergaard, Hdl. Indeh. FJN Meyer.

Meyer Fr. Neergaard & Co., Hdl. Indeh. HR Nielsen.

Meyer F & Co., Hdl. Indeh. AJJ Meyer og HC Formann. *Prøkt.*: Johanne V Meyer.

Meyer Georg E, Akts., Skredderforretn. Bestyrelse: N Lauritzen og OV Meyer, der i Foren. tegner *Frm.* *Prøkt.*: GE Meyer. Aktk. 1500 Kr.

Meyer's H Bogtrykkeri ved Holger Meyer. Indeh. HA Meyer.

Meyer's HC Møbel-Blabl. Indeh. AD Meyer.

Meyer & Henckels Akts., Hdl. og Fabr. Bestyrelse: WM Møller, der tegner *Frm.* Aktk. 60,000 Kr.

Meyer Herman, Vekselerer- og Bankforr. Indeh. H Meyer.

Meyer Holger, Hdl. Indeh. HM Meyer. *Prøkt.*: DS Jacobson.

Meyers J Enkes Effl., Haandv. Indeh. OTM Larsen.

Meyer Isidor, Hdl. Indeh. JB Meyer.

Meyer's Julius Effl., Hdl. Indeh. AGC Bagger.

Meyer Louis, Hdl. Indeh. L Meyer.

Meyer M, Hdl. Indeh. Frederikke Meyer.

Meyer Magnus & Co., Cand. pharm., et Kommanditselsk., der driver Hdl. Ansv. Delt. MEA Meyer. *Prøkt.*: MA Meyer.

Meyer MJ, Hdl. og Haandv. Indeh. JS Meyer.

Meyer Martin & Co., Hdl. Indeh. M Meyer. *Prøkt.*: E Meyer.

Meyer & Riis, Haandv. Indeh. MC Riis og MH Meyer, der i Foren. tegner *Frm.*

Meyer Sally & Co., Hdl. Indeh. FHB Bøytler. *Prøkt.*: Lilly M Bøytler og Emmy M Wisman i Foren.

Meyer Siegfried. *Prøkt.*: GA Henriques.

Meyer & Schou, Hdl. Indeh. MD Meyer og HW Schou.

Meyer SN & Co., Hdl. Indeh. SN Meyer. *Prøkt.*: OM Børn.

Meyer V, Hdl. Indeh. V Meyer.

Meyer William, Hdl. Indeh. W Meyer.

Meyers Ch. v. & Co., Assuranceforr. Indeh. CF E v. Meyers.

Michaelsen Carl J & Co., Hdl. Indeh. CJ Michaelsen.

Michaelsen Ernst. *Prøkt.*: JCE Michaelsen.

Michaelsen & Heinemann, Hdl. og Fabr. Indeh. SOR Michaelsen og AA Karberg.

Michaelsen JCE, Hdl. Indeh. JCE Michaelsen.

Michaelsen Karl, Vekselerer- og Bankforretn. Indeh. KKK Michaelsen.

Michaelsen MJ, Hdl. Indeh. SA Michaelsen. *Prøkt.*: Charlotte Michaelsen.

Michaelsen Olaf, Hdl. Indeh. OJ Michaelsen. (Frdbg.).

Michaelsen William H, Vekselerer- og Bankforretn. Indeh. VH Michaelsen.

Michelsen A, Haandv. og Hdl. Indeh. C Michelsen. *Prøkt.*: Agnes C Vidal og LPE Rungwald.

Michelsen P, Hdl. Indeh. PW Michelsen.

Michelsen Paul & Co., Hdl. Indeh. PF Michelsen og MC Olsen.

Middagsposten, Akts. Bestyrelse: Aaron H Heimann og Magnus Jensen, der i Foren. tegner *Frm.* Aktk. 50,000 Kr.

Middelboe Bernh., Haandv. Indeh. B Middelboe. (Frdbg.).

Mikkelsen Jens, Hdl. Indeh. JC Mikkelsen.

Mikkelsen Johannes, Hdl. Indeh. Emilie T Mikkelsen.

Millet Augustin, Akts., Detailhdl. Bestyrer: AP A Millet, der tegner *Frm.* Aktk. 2000 Kr.

Mindermann Albrecht, Hdl. Indeh. Alvilde HE Mindermann. *Prøkt.*: APC Hansen og KNE Mindermann i Foren.

Mineralvandsfabrikken Gaysir, Akts. Bestyrelse: AJ Eberth og LA Larsen, der hver for sig tegner *Frm.* samt PTM Folkmann. Aktk. 25,000 Kr.

Mineralvandsfabrikken Kjøbenhavn, S Grøn. Indeh. SCH Grøn.

Mineralvandsfabrikken Kronen ved V Dam. Indeh. EVB Dam. (Frdbg.).

Mineralvandsfabrikken Najaden ved PA Freilev jun. Indeh. PA Freilev jun. *Prøkt.*: PA Freilev.

Mineralvandsfabrikken Saxos ved Chr. Larsen. Indeh. C Larsen.

Mineralvandsfabrikken Svane ved H Pedersen. Indeh. H Pedersen. (Frdbg.).

Mini Jacob & Sønnen, Fabr. Indeh. Josephine Mini. *Prøkt.*: GA Mini og JG Mini.

Miskow & Co., Hdl. Indeh. JM Miskow og T Kier. *Prøkt.*: CFW Kabermann. *Frm.* er traadt i Likvidation, under hvilken *Frm.* tegnes af Likvidator LEL Irich.

Missionshotellet i Badstuestræde, Akts. Bestyrelse: GLN Bahn (Formand), SB Østergaard og PFT Eriksen. *Frm.* tegnes af Formanden. Aktk. 10,000 Kr.

Missionstrykkeriet (ved J Fischmann). Indeh. J F Fischmann.

Mix & Genest, Telefon- og Telegraf-Fabrik, Akts., Dansk Afdeling ved Joh. P Sørensen & Co., et Kommanditselsk. Ansv. Delt.: JP Sørensen.

Modeforretningen Mignon ved FC Zillmer. Indeh. FC Zillmer.

Modeforretningen Mignon, ved Anton Bonnesen. Indeh. A Bonnesen. (Frdbg.).

Modemagasinet Moderne ved H Christensen. Indeh. HPL Christensen-Færch.

Moderne Mekaniik og Jacobsen & Jensen. Indeh. JP Jacobsen og HF Jensen.

Modesalonen Estvad, ved Christian Jensen. Indehaver C Jønsen (Frdbg.).

Modesalonen Estvad, Kristian Jensen. Indeh. K Jønsen.

Moderne Hjem ved G Huld, Haandv. Indeh. G VT Huld.

Modeweg JC & Søn, Akts., Fabr. Bestyrelsen bestaar af et Bestyrelsesraad: FJH Hansen, P W Salling, C Winther, HFMJJE Daverkosen og CC Jensen; de to sidstn. er tillige adm. Direktører. Disse tegner *Frm.* hver for sig: af det øvrige Bestyrelsesraad kan *Frm.* tegnes af 2 Medl. i Foren. Aktk. 1½ Mill. Kr.

Moe Olaf E, Hdl. Indeh. OE Moe.

Mogensen's AW Effl., Førgylder. Indeh. N Hansen. *Prøkt.*: Johanne R Hansen.

Mogensen F, Fabr. Indeh. Anna D Mogensen. *Prøkt.*: N Mogensen, PE Mogensen og FV Mogensen.

Mogensen H & Holst, Smede- & Maskinværksted. Indeh. JHS Mogensen og APE Holst, der i Foren. tegner *Frm.*

Mogensen Hierm. & Co., forhen WE Gedties Bomuldsvæveri. Indeh. JP Jensen og HE Mogensen.

Mohn's Bogtrykkeri. Indeh. WW Mohn og JPJ Olsen.

Mohr A, Hdl. Indeh. AEC Madsen.

Mohr & Co., Haandv. Indeh. JFA Mohr, CF Ingvorsen og JA Hansen.

Mohr's Margarineoplæg ved Th. Henriksen. Indeh. TJV Henriksen.

Mohr & Weien, Hdl. Indeh. HCLE Weien og H C Mohr.

Møllerup's J Maskinfabrik, Akts. Bestyrelse: C V Quaade, JO Jensen og CD Lerche. *Frm.* tegnes af den førstn. alene, og af de to andre Bestyrelsesmedl. i Foren. Aktk. 120,000 Kr., hvoraf 63,000 Kr. i Preferentaktier.

Møllerup R & Co., et Kommanditselsk., der driver Hdl. Indeh. RP Møllerup. *Prøkt.*: NJ Ehrenreich og HV Jensen.

Monies & Andersen, Haandv. Indeh. JC Andersen.

Monies IS, Vekselererforr. Indeh. IS Monies. *Prøkt.*: LD Marck-Jensen og PCV Jørgensen i Foren.

Monies S & Co., Hdl. Indeh. Frederikke Monies. *Prøkt.*: Bertha E Nancke.

Monrad D & Co., Hdl. Indeh. OAVJ Steensen.

Moresco J, Akts., Fabr. Bestyrelse: CJ Moresco, H Petersen og HFW Dietrichson. *Frm.* tegnes af førstn. alene eller af de to sidstn. i Foren. Aktk. 2,500,000 Kr. *Prøkt.*: EML Müller, JA Birch og SA Kjeldsen, hver for sig, samt GM Grønbech og FVT Ebbesen i Foren.

Moritz NJ Vekselerforretn. Indeh. NJ Moritz.

Mortensen C, Akts., Hørfkræmhd. en gros. Bestyrelse: JC Bruun, TG Jørgensen og CP Jensen, der to i Foren. tegner *Frm.* Aktk. 15,000 Kr.

Mortensen Carl, Haandv. Indeh. Enkefru C Mortensen. *Prøkt.*: MP Mortensen. (Frdbg.).

Mortensen's A Korkvarefabrik, Akts. Bestyrelse: PD Deltøsen og AV Mortensen, der i Foren. tegner *Frm.* *Prøkt.*: AW Mortensen. Aktk. 2000 Kr.

Mortensen's H Enke, Haandv. Indeh. Dortha Hammer.

Mortensen's Hans Efterfølgere, Hdl. Indeh. M Thomsen.

Mortensen Lauritz, Akts., Kolonialhdl. Bestyrelse: SL Mortensen, der tegner *Frm.* Aktk. 3000 Kr.

Mortensen Martin Peder, Haandv. *Frm.* er traadt under Likvidation. *Frm.* tegnes af Likvidatorerne: T Lund, JH Polack og C Poulsen, to i Foren.

Mortensen VE & Søn, Haandv. Indeh. CSEJ Mortensen.

Mosaik Tidsskrift og Tidende, Akts. Indeh. Akts. Jødisk Tidsskrift.

Mosedruet, Akts., Vinimport. Bestyrelse: EHHW Kühn (adm. Direktør), der tegner *Frm.* og OH Hansen. Aktk. 10,000 Kr. (Frdbg.).

Mosmagasinet ved Andersen, Fabr. Indeh. Jenny MCA Andersen. *Prøkt.*: EA Andersen.

Mossloff Th. Haandv. Indeh. Elise F Hansen og LWJ Friederichsen.

Motorcykelfabrikken Dania, Akts. Bestyrelse: T J Jensen, der tegner *Frm.* og OV Børgesson. Aktk. 700 Kr.

„Motoren“, Akts. Bestyrelse: MN Lossius, der tegner *Frm.* og V Rittkamp. Aktk. 5000 Kr. (Frdbg.).

de la Motte, OL, Hdl. Indeh. J Lyngback.

Motldau's Aug. Træskæreri, Akts. Bestyrelse: A JK Guthmann, HS Johansen, A Umack, K Veng og JM Motldau, der to i Foren. tegner *Frm.* Aktk. 67,000 Kr.

Motldau Emil, Kjøbenhavn L, Hdl. Indeh. EJ Motldau.

Moulin Rouge, Akts., Detailhdl. Bestyrer: AA Wissing, der tegner *Frm.* Aktk. 4000 Kr.

Moyel Vilhelm, Vekselererforr. Indeh. CVLC Moyel.

Multi Laase Compagniet, et Selsk. med begrænset Ansvar. Bestyrelse: PK Korsholm, CP Schmidt og SWM Nielsen. *Frm.* tegnes af sidstn. Den indsk. Kapital er 12,000 Kr.

Mumm & Zaum's Filial, Th. Lassen, Hdl. Indeh. TPV Lassen.

Munck Chr. A, Hdl. Indeh. CEA Munck.

Munck NF, Hdl. Indeh. PG Munck. *Prøkt.*: JV Holst-Jensen.

Mundus, Oplysnings- og Inkassobureau, Akts. Bestyrelse: PM Boesen, der tegner *Frm.*, NP Olsen og NP Pedersen. Aktk. 5000 Kr.

Munksgaard Binar, Hdl. Indeh. HAE Munksgaard. *Prøkt.*: Olga Munksgaard.

Murersvendens Akts. for Ildførelse af Murerarbejde. Bestyrelse: HFO Rasmussen, PVA Wilson og CR Madsen, der i Foren. tegner *Frm.* Aktk. 20,000 Kr. *Prøkt.*: SL Andersen og PVA Wilson i Foren.

Musikforretningen Harmonia. Bestyrelse: M Meyer, Sarah Meyer og Regitze Meyer; af hvilke to i Foren. tegner *Frm.* Aktk. 10,000 Kr. *Prøkt.*: Jette Abel.

Muus B & Co., Hdl. Indeh. OB Muus, G Nagel og LB Muus, Odense. *Prøkt.*: KB Muus i Foren. med CCA Larsen eller A Harboe.

Müller CF & Co., et Kommanditselsk., der driver Hdl. Indeh. CF Müller.

Müller OV & Co., Hdl. og Fabr. Indeh. CJ Müller.

Müller PAE, Hdl. Indeh. JLE Müller.

Müller's W Kunstforlag. Indeh. WAG Müller.

Mynder Laura, Hdl. Indeh. SA Nielsen. *Prøkt.*: Laura H Nielsen.

Myren, Akts., Detailhdl. Bestyrelse: JP Stoustrup (Formand), der tegner *Frm.*, Elna Stoustrup og C Schmidt. Aktk. 2500 Kr.

Mæhl Brødrene, Hdl. og Haandv. Indeh. VFI Mæhl. *Prøkt.*: CVB Mæhl.

Mælkforsyningen Danmark, C Jensen. Indeh. C Jensen.

Mælkieriet Enigheden, Akts. Bestyrelse: H Jensen, P Mikkelsen og MC Lyngsøe, af hvilke to

- i Foren, tegner Frm. Aktk. 29,500 Kr. Prot. : KA Lyngge. (Frdbg.).
 Mohel Børsen ved A Born, Haandv. Indeh. EEA Born.
 Mohellakeriet København ved Christensen & Hansen. Indeh. CF Christensen og NP Hansen. Møgelvang Chr. & Co., et Kommanditselsk., der driver Hdl. Ansv. Delt. AG Møgelvang (Frdbg.). Mollen ved MJ Clausen, Hdl. Indeh. Margrethe J Clausen. (Frdbg.).
 Møller AT & Co., Hdl. Indeh. AT Møller og VE A Møller.
 Møller Axel E. Fabr. Indeh. EA Møller. Prot. : K Møller.
 Møller CB & Co., Hdl. Indeh. Th. E Heuser.
 Møller Chr., Hdl. Indeh. H. Bech.
 Møller Cornelius, Hdl. Indeh. JC Møller.
 Møller's GW Eff. Haandv. Indeh. CV Eriksen. Prot. : ATS Eriksen.
 Møller E & Co., et Kommanditselsk., der driver Hdl. Indeh. CAO Hansen. Prot. : EMB Møller.
 Møller's E Eff., Hdl. Indeh. JE Andersen.
 Møller Ed., Hdl. og Assuranceagentur. Indeh. CJE Møller.
 Møller Edv. G. Hdl. Indeh. EG Møller. Prot. : HP Lovengreen.
 Møller Emanuel & Co., Hdl. Indeh. NM Seiersen.
 Møller Erik, Veksellerer og Bankforretn. Indeh. E Møller og CBS Boëtius.
 Møller Fred. A. Haandv. Indeh. FA Møller.
 Møller's Fru Elisabeth Eff., Frøken Julie Nehammer. Hdl. Indeh. Julie PM Nehammer.
 Møller's Georg C Efterfølgere, Akts., Vinhdl. Bestyrelse : V Christiansen (Direktør), CLN Balm, CCK Bentzen, L Andersen og PC Bundesen. Frm. tegnes af Direktøren. Aktk. 100,000 Kr.
 Møller Holger, Hdl. Indeh. HF Møller.
 Møller's JE Enke & Co., Hdl. Indeh. VA Christensen og AG Christensen. Prot. : TE Brødahl.
 Møller Johs., Hdl. Indeh. JP Møller. Prot. : FV Svane.
 Møller & Co., Haandv. Indeh. Caroline WD Berg.
 Møller Laue P. Hdl. Indeh. LP Møller.
 Møller LC Ipsen, Hdl. Indeh. LCJ Møller.
 Møller & Landschultz, Hdl. Indeh. HF Møller og CN Landschultz.
 Møller & Mammen, Hdl. Indeh. JJ Møller.
 Møller Marinus & Co., Hdl. Indeh. WB Herseth og SP Engel.
 Møller M & Co., Hdl. Indeh. Martine EA Møller og HVE Rydning.
 Møller ML & Meyer, Hdl. og Fabr. Indeh. JP Ebbesen. Prot. : PJWB Lindenberg.
 Møller's NA Eff., Hdl. Indeh. Betty B Cohen.
 Møller N Olaf & Co., et Kommanditselsk., der driver Hdl. Ansv. Deltager : NO Møller. Prot. : JJC Fyhr.
 Møller P & Sørensen, Hdl. Indeh. PJ Møller og CV Sørensen. Frm. traadt i Likvidation, under hvilken HJB Gumöts, EAW Poulsen og S Thomsen, to i Foren, tegner Frm.
 Møller & Pedersen, Haandv. Indeh. CC Møller og R Pedersen.
 Møller & Réé, Veksellerer- og Bankforretning. Indeh. HC Møller og JM Réé.
 Møller & Schacke & Co., Hdl. Indeh. RS Møller og OE Weng, der i Foren, tegner Frm.
 Møller & Seiersen, Hdl. Indeh. JF Jensen. Prot. : CC Jensen.
 Møller's SL Bogtrykkeri. Indeh. JV Møller.
 Møller's Theodor Olieraffinaderi, Akts. Bestyrelse : CP Holm, FM Wienberg og E Philipson, af hvilke to i Foren, tegner Frm. Aktk. 120,000 Kr. Prot. : AME Thomsen i Foren, med et Bestyrelsesmedlem.
 Møller V & Co's Eff., Hdl. Indeh. J Willmoes.
 Møller Viggo, Haandv. Indeh. VA Møller.
 Møller Viggo C, Haandv. og Hdl. Indeh. CFV Møller.
 Møller & Thomsen, Hdl. Indeh. JVL Møller.
 Møller Wigand, Hdl. Indeh. NWC Møller.
 Møller Wm. M. Hdl. Indeh. HW Møller.
 Mun. Møller-Holst O & Co's Eff., Akts., Hdl. Bestyrer HP Hansen, der tegner Frm. Aktk. 45,000 Kr.
 Møllmann C & Co., Haandv. Indeh. CC Møllmann og NP Rasmussen.
 Mousted's HV Eff., Haandv. Indeh. CJ Gottschalk.
 Monster CH & Søn, Hdl. Indeh. EE Arntzen, CH Arntzen og CNW Christensen.
 Mørch Jac., Hdl. Indeh. JL Mørch.
 Mørch MW & Søn, Haandv. Indeh. SV Mørch.
 Mørch JP, Haandv. Indeh. JP Mørch. Prot. : A E Mørch.
 Mørch LF & Co., Hdl. Indeh. CCH Lillien-schild. Prot. : S Pedersen.
 Nathan Juls. & Petersen, Hdl. Indeh. J Nathan og J Berendsen. Prot. : Ane M Haug.
 Nathan Louis & Co., et Kommanditselsk., der driver Hdl. Ansvarlig Deltager : SCF Pado.
 Nathan Marcus M., Hdl. Indeh. JM Nathan. Prot. : Elise Nathan, W Magnus og LN Nathan, to i Foren.
 Nathansen Michael W. Pariser-Blomsterhallen. Indeh. MW Nathansen.
 Nathansohn Alfred, Hdl. Indeh. A Nathansohn. Frm. er traadt under Administration, under denne tegnes Frm. af Administratorenne : O Davidsen og EK Levy samt Indehaveren, to i Foren.
 Nathansohn Berthold, Veksellerer- og Bankforretning. Indeh. B Nathansohn.
 National-Forlaget, Akts. Bestyrelse : JM Christiansen, der tegner Frm. og JOJE Brørdum. Aktk. 500 Kr.
 National Provincial Spejlglassforsikringselskab, mt., London. Akts. er Lst. 50,000. Hverværende Bestyrer : Frm. Julius Heckscher.
 Nationaltrykkeriet, Akts. Bestyrelse : HCF Weilskov, Gudrun Weilskov og LFF Houmann, af hvilke to i Foren, tegner Frm. Aktk. 120,000 Kr. Prot. : HCF Weilskov og LFF Houmann.
 Naylor's Eff.'s Filefabr. Indeh. HNL Nienstædt, HO Nienstædt og CR Nienstædt.
 Nebelong MS & Co., Hdl. Indeh. GAF Franck og MS Nebelong. Prot. : Ingeborg NR Bærentzen.
 Neekelmann & Svedstrup, Haandv. Indeh. LC Neekelmann.
 Nederlandske Lloyd, Akts., Amsterdam. Aktk. 4 Mill. Gylden. Hverværende Bestyrer : Frm. Max Levig & Co.
 Nederlandske Tobakksfilial, Den, NS Krüger. Indeh. NS Krüger.
 Neergaard Th. A & Co., Haandv. Indeh. TA Neergaard og AGE Hansen.
 Neergaard's V Eff., Søstræne Simonsen, Hdl. Indeh. Frederikke Simonsen og Cecilie Simonsen.
 Nehammer CD & Søn, Fabr. Indeh. A Nehammer.
 Neidendam Johan A. Hdl. Indeh. HC Klintholm.
 Neidendam's Johan A. Sukkerhus. Indeh. HC Klintholm. Prot. : LP Petersen.
 Nellenmann F. Hdl. Indeh. GCE Foersom.
 „Neptun“, Hdl. Indeh. MC Glandt.
 Netherstrøm PN. Prot. : GAE Netherstrøm.
 Neubert Aug., Fabr. Indeh. CT Neubert, TG Neubert og ER Neubert.
 Neuchatel Asphalt Company Ltd., The. Akts., Filial i Kbhvn., er en Filial af Akts. i London af samme Navn. Bestyrelse : Frm. Hans Guddmann og JW Louth, der hver for sig tegner Frm. Aktk. 450,000 Lst.
 Neuhaus Chr. Eff., Haandv. Indeh. OV Jørgensen.
 Neve JE. Prot. : JCA Hassing.
 Nido, Akts., Drift af Kalkbrud. Bestyrelse : OV Reimann og FO Holmsted, der i Foren, tegner Frm. Prot. : OV Reimann. Aktk. 20,000 Kr.
 Niederrheinische Güter-Assekuranz-Gesellschaft Akts. i Wesel. Aktk. 3 Mill. M. Hverværende Bestyrer : OA Nissen.
 Nielsen AC, Hdl. Indeh. AC Nielsen.
 Nielsen A Fagel, Hdl. Indeh. AF Nielsen.
 Nielsen Ab., Hdl. Indeh. CA Nielsen.
 Nielsen Alfred & Co., Haandv. Indeh. JFA Nielsen og H Jensen.
 Nielsen Anders i Administration, Hdl. Indeh. A Nielsen. Administratorenne JAL Martens og N C Jørgensen tegner Frm. i Foren. (Nordre Birk).
 Nielsen's AT Eff., JE Langermann, Haandv. Indeh. JE Langermann.
 Nielsen's Berndt Eff., Akts. Manufakturhdl. Bestyrer : GA Nielsen, der tegner Frm. Aktk. 20,000 Kr.
 Nielsen's Brodr. Bordfabr., Haandv. Indeh. HC Nielsen og M Nielsen.
 Nielsen Brødrene, Haandv. Indeh. AP Nielsen og NML Nielsen.
 Nielsen's Brødrene R & E, Eff., Haandv. Indeh. EJ Maanssen.
 Nielsen & Bune, Haandv. Indeh. HC Nielsen og J Bune.
 Nielsen C, Hdl. Indeh. NC Nielsen. Prot. : NCA Nielsen og MTF Faber i Foren.
 Nielsen C & Hestbech, Hdl. Indeh. NC Nielsen.
 Nielsen Carl, Hdl. Indeh. CEF Nielsen.
 Nielsen Carl E, Hdl. Indeh. CE Nielsen.
 Nielsen Carl J, Akts., Gross. Bestyrelse : P Christensen og M Nielsen, der tegner Frm. i Foren. Aktk. 7600 Kr. Prot. : KCJ Nielsen.
 Nielsen Charles V, Hdl. Indeh. CV Nielsen. Prot. : LH Beckmann og Mariane Bloch i Foren.
 Nielsen Chr., Hdl. Indeh. WOH Stephensen og BS Nielsen.
 Nielsen's Chr. Eff. Marius Jacobsen, Haandv. Indeh. JCM Jacobsen.
 Nielsen Chr. Fr. & Co., Hdl. Indeh. CJF Nielsen og PK Müller. Prot. : LP Laursen.
 Nielsen CM & Søn, Haandv. Indeh. CM Nielsen og NCM Nielsen.
 Nielsen & Co., Hdl. Indeh. GA Nielsen.
 Nielsen's CV Enke & Søn, Malermester. Indeh. Julie CW Nielsen og OJ Nielsen.
 Nielsen C Vill., Akts., Manufakturhdl. Bestyrelse : AJ Nielsen og CV Nielsen. Frm. tegnes af sidste. Aktk. 6000 Kr.
 Nielsen E, Haandv. Indeh. RL Nielsen.
 Nielsen E & Co., et Kommanditselsk., der driver Hdl. Indeh. EP Nielsen. Prot. : TJ Nielsen.
 Nielsen Edvard, Akts., Gross. Bestyrelse : NPE Nielsen (Forretningsl.) og MC Clausen. Frm. tegnes af Forretningsforeren. Aktk. 30,000 Kr.
 Nielsen Ferd., Hdl. Indeh. JF Nielsen.
 Nielsen FJ & Brønnum, Fabr. og Hdl. Indeh. FJS Nielsen og Aage Brønnum.
 Nielsen's F Wihl. Eff., Hdl. Indeh. PBS Herfurth.
 Nielsen & Frandsen, Hdl. Indeh. N Nielsen.
 Nielsen Frederik, HC Hoegaard's Eff., Haandv. Indeh. F Nielsen.
 Nielsen & Friis, Haandv. Indeh. JP Nielsen.
 Nielsen Fritz, Akts., Smedkerhaandv. Bestyrer : F Nielsen, der tegner Frm. Aktk. 2000 Kr.
 Nielsen H Chr. & Co., Haandv. Indeh. HC Nielsen og KVE Fischer.
 Nielsen HAM, Haandv. Indeh. CL Seifort.
 Nielsen Haas, Haandv. Indeh. H Nielsen. (Frdbg.).
 Nielsen Henry, Hdl. Indeh. Agnes SC Nielsen. Prot. : BH Nielsen.
 Nielsen Holger J, Hdl. Indeh. HJ Nielsen.
 Nielsen Jacob, Haandv. Indeh. AJ Jensen.
 Nielsen Jacob & Co., Haandv. Indeh. PO Petersen.
 Nielsen Jacob N & Co., Haandv. Indeh. JN Nielsen.
 Nielsen Jakob & Søn, Hdl. Indeh. NEC Nielsen.
 Nielsen IC, N Poulsen's Eff., Haandv. Indeh. IC Nielsen.
 Nielsen JC, Akts., Detailhdl. Bestyrer : JC Nielsen, der tegner Frm. Aktk. 1000 Kr.
 Nielsen Jens, Akts., Hdl. Bestyrelse : NPW Wangedal (Direktør), CA Madsen og J Nielsen, Frm. tegnes af Direktøren i Foren, med et andet Bestyrelsesmedl. Prot. : NPW Wangedal. Aktk. 1000 Kr.
 Nielsen JF, Det hvide Hus, Hdl. Indeh. JF Nielsen.
 Nielsen's Joh., Forageforretning ved M Kruse's Eff. August Møllentin. Indeh. A Møllentin. (Frdbg.).
 Nielsen Johannes & Falck, Hdl. og Fabr. Indeh. ET Falck. Prot. : Othilde Petersen og SE Nielsen.
 Nielsen J & P. Brdr., Hdl. Indeh. J Nielsen og LP Nielsen.
 Nielsen Julius, Hdl. Indeh. JB Nielsen.
 Nielsen & Jørgensen, Haandv. Indeh. AC Nielsen og SP Jørgensen.
 Nielsen Lauritz P, Hdl. Indeh. LP Nielsen.
 Nielsen & Leth, Fabr. og Hdl. Indeh. P Nielsen og U Leth.
 Nielsen & Lydiche, Haandv. og Hdl. Indeh. AJ Simmelkær. Prot. : P Christensen.
 Nielsen Marie ved V Heimsich, Fabr. Indeh. RV T. Heimsich. (Frdbg.).
 Nielsen Martin, Hdl. Indeh. MS Nielsen. (Frdbg.).
 Nielsen NCF, Hdl. Indeh. NCF Nielsen.
 Nielsen NC, Fabr. Indeh. NC Nielsen. Prot. : H Willestoft.
 Nielsen N & Co., Haandv. Indeh. AV Nielsen. Prot. : TA Nielsen.
 Nielsen Niels, Hdl. Prot. : R Green.
 Nielsen Niels & Co's Protokolforretn. Indeh. N Nielsen.
 Nielsen's NP Skibsprovanteringshdl. Indeh. Mozetta HM Nielsen.
 Nielsen OV, Vigdalsbrudet i Norge, Haandv. Indeh. OV Nielsen.
 Nielsen PA & Co., Hdl. Indeh. AV Nielsen.
 Nielsen PC, Hdl. Indeh. PC Nielsen og HA Nielsen. Prot. : AN Møller.
 Nielsen P & Co., Akts., Handkemagerforretning. Bestyrelse : PAC Peschardt og NP Nielsen, der hver for sig tegner Frm., samt JC Jørgensen. Aktk. 4500 Kr.
 Nielsen PF, Hdl. Indeh. SM Christensen og FC Nørgaard.
 Nielsen Rasmus & Co., Akts., Papirhdl. Bestyrer : R Nielsen, der tegner Frm. Aktk. 5000 Kr.
 Nielsen RP, Akts., Muremæring. Bestyrelse : R P Nielsen og PS Petersen, der hver for sig tegner Frm. Aktk. 5000 Kr.
 Nielsen S & Co., Hdl. Indeh. SIB Nielsen.
 Nielsen Theodor, Hdl. Indeh. HT Nielsen.
 Nielsen TT, Hdl. Indeh. TT Nielsen. Prot. : N CA Nielsen.
 Nielsen Victor, Akts., Hdl. Bestyrer : GEG Guldner, der tegner Frm. Aktk. 27,000 Kr.
 Nielsen Viggo, Hdl. Indeh. JV Nielsen.
 Nielsen Vilh. & Co's Eff., Akts., Kolonialhdl. en gros. Bestyrer : VP Svendsen, der tegner Frm. Aktk. 10,000 Kr.
 Nielsen William & Co., et Kommanditselsk., der driver Hdl. Ansv. Deltager : SWM Nielsen. Prot. : PG Poulsen.
 Nielsen & Winther's Værktøjsmaskinfabr., Akts. Bestyrelse : VTE Nielsen. AVA Christensen, A Wafne, PN Holst og FHT Rambusch (adm. Direktør), af hvilke to i Foren, tegner Frm. Aktk. 650,000 Kr. Prot. : Direktør APV Schmidt i Foren, med et Bestyrelsesmedl.
 Nienstædt & Co., Hdl. Indeh. JINI Nienstædt, CR Nienstædt og HO Nienstædt. Prot. : GE Petersson.
 Nikolaj Taurus Køkkenudstyrmagasin ved Hemme, Indeh. TI Hemme.
 Nilsson Carl, Hdl. Indeh. C Nilsson. Prot. : NE Hagemann.
 Nilsson's Gustaf franske Ise- og Kageforretning, Akts. Bestyrelse : Christine JJM Schødt, Ane KN Petersen og G Nilsson (Formand). Frm. tegnes af Formanden. Aktk. 2050 Kr.
 Nilsson L, Haandv. Indeh. L Nilsson. Prot. : C O Petersen.
 Nilsson's Ludovica vegetariske Viktualiehandel.

Akts. Bestyrelse: AO Nilsson og Ludovica D Nilsson, der hver for sig tegner Frm. Aktk. 1000 Kr.
 Nimb Jens, Hdl. Indeh. J Nimb. Prok.: IIT Nimb.
 Nissen Aug. & Co., Hdl. Indeh. A Nissen.
 Nissen Ernst, Fabr. Indeh. EA Wenke.
 Nissens's Fabrikker, Akts., Senneps- og Eddikefabr. Bestyrelse: NC Lundshy (Formand), der tegner Frm. og J Jørgensen. Aktk. 50,000 Kr.
 Nissen OA. Prok.: BE Broyen.
 Nissens O Juul Effl., Hdl. Indeh. Aage H Smith, der tegner Frm. og Inger CV Smith.
 Noack G. Hdl. Indeh. HM Noack.
 Nobels Explosives Company, Limt. Filial ved Alfred Gad. Indeh. A Gad.
 Nobel E., Fabr. Indeh. Nanna BE Nobel, HS Nobel og EF Nobel.
 Noblesse, E Lehming, Haandv. Indeh. Elida AR Lehming.
 „No Name“ ved HV Mønsted, Fabr. Indeh. HV Mønsted.
 „Nora“ ved P Rasmussen, Hdl. Indeh. PCA Rasmussen. Prok.: Sara Rasmussen.
 Nord JFO, Hdl. Indeh. OV Nord.
 Norden, R Jacobsen, Hdl. Indeh. RM Jacobsen.
 Norddeutsche Versicherungsgesellschaft in Hamburg, Akts. Aktk. 10 Mill. M. Hverværende Bestyrere: Frm. Ed. Møller og Frm. Alfred Terslow.
 Nordeuropæisk Compo Board, Akts., Fabrik., særlig af Træmasse. Bestyrelse: SII Hirsch, OFJ Kähler og OS Kähler, der er Direktører, samt en Kontrolkomité og C Winther. Frm. tegnes enten af Direktørerne i Foren. eller af en Direkt. i Foren. med en Delegeret eller af 3 af Kontrolkomitéens Medl. i Foren. Kapitalen er 1 Mill. Kr.
 Nordische Transportgesellschaft, lmt., et Selsk. med begrænset Ansvar, der driver Expedition. Bestyrelse: JFH Bertling, EA Bendix og OBC Fischer, der hver for sig tegner Frm. Den indsk. Kapital er 20,400 M. Prok.: OA Scheitel.
 Nordisk Affineri, F Nielsen, Hdl. Indeh. HIF Nielsen.
 Nordisk Antikvar- og Kunsthdl., O Andersen. Indeh. OH Andersen.
 Nordisk Automatfabrik, Akts. Bestyrelse: JG Schiødt, der tegner Frm. Aktk. 60,000 Kr.
 Nordisk Bank- og Være-Kommissions-Forretn., Akts. Bestyrer: N Nielsen, der tegner Frm. Aktk. 200,000 Kr.
 Nordisk Beklædnings-Oplag, Akts., Hærreskræderi. Bestyrelse: N Lauritzen og LT Schmidt, der i Foren. tegner Frm. Prok.: LC Larsen og GE Meyer i Foren. Aktk. 20,000 Kr.
 Nordisk Benzin-Kompagni, Akts. Bestyrelse: C V Hansen, ABPL Benzou, COV Benzou, ET Nielsen og LS Levin. Frm. tegnes af førstn. alene, eller af to andre Bestyrelsesmedl. i Forening. Aktk. 500,000 Kr.
 „Nordisk Blacking Kompagni“, Akts. (Guldpuddings-Præparat for Skotøjs Industri). Bestyrelse: HC Christensen og V Grabod, der i Foren. tegner Frm. Aktk. 13,000 Kr. (Frdlg.).
 Nordisk Blomster-Import, Akts., Bestyrelse: AB P Dalskov (Formand), AFB Becker, NS Nielsen og LC Christensen. Aktk. 500 Kr.
 Nordisk Blomster- og Bladefabrik, JH Andersen. Indeh. JH Andersen.
 Nordisk Brandforsikring. Akts. Bestyrelse: CAJ Borgen, JM Ree, PCC Olsen, CE Will, CCB Magnussen, der to i Foren. tegner Frm. Aktk. 4 Mill. Kr.
 Nordisk Broderi Import ved A Jørgensen. Indeh. C Adolfin R Jørgensen. Prok.: AA Jensen.
 Nordisk Cigar-kassefabrik, Akts. Bestyrelse: HR Støb og ANI/NHJ Grøsted, der i Foren. tegner Frm. Aktk. 4000 Kr.
 Nordisk Droge- & Kemikalieforretning, Chr. B Emborg og Henry Warthoe. Indeh. CE Emborg og HW Warthoe.
 Nordisk Elektrisk Apparatfabrik ved Vald. Selmer Trane. Indeh. VS Trane.
 Nordisk Bessens Fabrik ved HB Schousboe, Madsen & Co., et Kommanditselsk. Ansv. Deltager: HB Schousboe og TM Madsen. Prok.: J G Hage.
 Nordisk Farvefabr. ved N Willandsen. Indeh. N Willandsen.
 Nordisk Films Kompagni ved Ole Olsen & Co. Indeh. OA Olsen, der tegner Frm. Prok.: Olga CM Christensen.
 Nordisk Pjerfabrik, Akts. Bestyrelse: JN Rosenthal, Formand, HICJ Berg og LCA Bønnelycke samt HO Lange, adm. Direkt. Frm. tegnes enten af den adm. Direkt. alene eller af Formanden i Foren. med et andet Bestyrelsesmedl. Aktk. 240,000 Kr. Prok.: HPL Rosenthal alene, Johanne Lehmann og VJAC Thomsen i Foren.
 Nordisk Flag- & Fanefabrik ved Anker Wilmer. Indeh. AKH Wilmer. Prok.: Jenny M Wilmer.
 Nordisk Fonds- og Bankforretning, Akts. Bestyrer: N Nielsen, der tegner Frm. Aktk. 200,000 Kr.
 Nordisk Forlagsbureau, Akts. Bestyrelse: I Hiorst, der tegner Frm. og H Johnsen. Aktk. 8000 Kr.
 Nordisk Prkonfort. Indeh. BA Jørgensen.
 Nordisk Genforsikringsselskab, Akts., Genforsikring for de af andre Selskaber tegnede Transport-, Brand-, Livs- og Uheldsforsikringer. Be-

styrelse: PCC Olsen, Direktør CB Will, CAJ Borgen og IM Røe, af hvilke to i Foren. tegner Frm. Aktk. 2,500,000 Kr.
 Nordisk Glaskompagni, Akts. Bestyrelse: HP Lillelund, PV Hansen, ME Høg, JGJ Ohland, PC Morville, LP Larsen og L Nielsen. Aktk. 50,000 Kr. Akts. er traaet i Likvidation under en Likvidationskomité: CV Berg, CB Marcus, London, PC Morville, CB Henriques og W Nielsen, af hvilke de to sidstn. tegner Frm. i Foren.
 Nordisk Good-Templar Ordens Bogtrykkeri, Akts. Bestyrelse: MP Bøgh og FCC Lumbye, der i Foren. tegner Frm. Aktk. 10,000 Kr.
 Nordisk Grammofon- og Pionografabrik, Akts. Bestyrelse: HC Hansen, der tegner Frm. Aktk. 10,000 Kr. Prok.: Valborg V Schirbrach.
 Nordisk Gulvbeklædningskompagni, Akts. Bestyrelse: G Ewald og JC Rasmussen, der i Foren. tegner Frm. Aktk. 5000 Kr.
 Nordisk Gummi- & Guldperle-Kompagni. Indehaver: FGM Bauer.
 Nordisk Hammeværk, Akts. Bestyrelse: JET Friberg og FOA Holmsted, der i Foren. tegner Frm. Aktk. 40,000 Kr.
 Nordisk Handelskalender ved Aage Prior. Indeh. Aage Prior.
 Nordisk Handelskompagni, Akts. Bestyrelse: P Hilsen (Formand), Alfhild OM Hilsen og GNA Ulmer. Frm. tegnes af Formanden i Foren. med et andet Bestyrelsesmedl. Prok.: E Hilsen. Aktk. 22,250 Kr.
 Nordisk Import-Hus ved A Jørgensen. Indeh. Nielsine CPA Jørgensen.
 Nordisk Kaffe Kompagni, Akts. Bestyrer: PCL Petersen, der tegner Frm. Aktk. 200,000 Kr. Prok.: JF Jensen, HP Jensen og CPA Rasmussen, to i Foren.
 Nordisk Klavdeskofabr. V Caspersen. Indeh. VA Caspersen.
 Nordisk Kolonial-Kompagni, Akts. Bestyrelse: J C Abildgaard og CJ Andersen-Hvam som Direktører samt VE Præstmark, JP Nielsen og JN Abildgaard. Frm. tegnes af Direktørerne i Foren. eller af en af disse i Foren. med et af Bestyrelsens andre Medl. Aktk. 40,000 Kr.
 Nordisk Konfiture- og Marzipanfabr. ved G Vespermann. Indeh. PG Vespermann.
 Nordisk Kulsyrefabr. Akts. Bestyrelse: HIE Kofod, PE Nielsen, JS Monies, B Dessau og SRL Zenithen, der to i Foren. tegner Frm. Aktk. 200,000 Kr. Prok.: J Gormsen.
 Nordisk Kunstanstalt, Johan Schøller. Indeh. J Schøller.
 Nordisk Kunstanstalt's Forlagsafdeling N Lorentzen. Indeh. NC Lorentzen.
 Nordisk Lakse Kompagni, Akts. Bestyrelse: PD Juhl og CHO Andersen, der hver for sig tegner Frm. Aktk. 50,000 Kr.
 Nordisk-Livsforsikrings-Akts. af 1897. Bestyrelse: VE Gamburg og JV Møldrup, der i Foren. tegner Frm. Prok.: JJ Pedersen i Foren. med en Direktør. Aktk. 1 Mill. Kr.
 Nordisk Løderfabrik, Akts. Bestyrelse: F Salomonsen og C Børgesen, der hver for sig tegner Frm., samt H Wulff. Aktk. 25,000 Kr.
 Nordisk Mandel-Olie Aktieselskab. Bestyrelse: ER Glückstadt, E Michaelsen og CJ Michaelsen (adm. Direkt.). Frm. tegnes af den adm. Direktør alene, eller af de to andre Bestyrelsesmedl. i Foren. Aktk. 250,000 Kr.
 Nordisk Motor-Vogn-Kompagni, Akts. Bestyrelse: CB Simonsen, Formand, AJ Vedum og C V Drøver. Frm. tegnes enten af Formanden alene, eller af de to andre Bestyrelsesmedl. i Foren. Aktk. 50,000 Kr.
 Nordisk Musikforlag, Akts., Bestyrelse: JFC Hansen, HIOAJ Hennings, PV Hoffding og C A Meyer, der to i Foren. tegner Frm. Aktk. 140,000 Kr. Prok.: HIOAJ Hennings og H Gleeson i Foren.
 Nordisk Nodestik og Trykkeri, samt Litografisk Etbl. ved Josef Ångström. Indeh. JU Ångström.
 Nordisk Olie- og Petroleum Aktieselskab. Bestyrelse: AA Andersen og RN Rasmussen, der i Foren. tegner Frm. Prok.: JP Thomsen. Aktk. 50,000 Kr.
 Nordisk Simplex ved Bork Matthiessen og Nielsen. Haandv. Indeh. HS Bork, Kbhvn., BGV Matthiessen og NV Nielsen, begge i Roskilde, der to i Foren. tegner Frm.
 Nordisk Skilssalg Bureau ved Claus Christensen. Indeh. C Christensen.
 Nordisk Skotøjskompagni, Akts. Bestyrelse: HJ V Lønhald, CM Petersen og PAMK Rønnow, af hvilke to i Foren. tegner Frm. Aktk. 20,000 Kr.
 Nordisk Skotøjsfabr., Akts. Bestyrelsen bestaar af et Bestyrelsesraad: OP Krogh, KB Larsen og SE Jacob samt to Direktører: EF Jacob og HP Krogh. Frm. tegnes af Direktørerne hver for sig eller af Bestyrelsesraadets Medlemmer i Foren. Aktk. 80,000 Kr.
 Nordisk Snilmonster-Fabrik ved Carl Wiberg. Indeh. CPE Wiberg.
 Nordisk Søbefabr. ved C Wadum. Indeh. NC Wadum.
 Nordisk Sækkekompagni, Akts. Bestyrelse: NL Thomsen og LCC Huld, der hver for sig tegner Frm., samt EK Levy og NM Jørgensen, der i Foren. tegner Frm. Prok.: Minna CE Ørberg.

Nordisk Taxameter Kommanditselskab ved II Chr. Fich, Fabr. og Hdl. Indeh. JIC Fich.
 Nordisk Teimplor-Forretn. ved A Chr. Andersen. Indeh. AC Andersen.
 Nordisk Teknisk Materialehandel. HIE Christensen. Indeh. HIE Christensen. Prok.: GAE Petersen.
 Nordisk Tekstil Aktieselskab, Væveri, Trykkeri og Farveri. Bestyrelsen bestaar af et Bestyrelsesraad: SIO Bilow, ER Glückstadt, FFW Johansen, E Thielsen og C Ruben, der tillige er kontroll. Direktør, samt en Direktion: FLV Nielsen og AA Abrahamsen. Frm. tegnes enten af en Direktør alene, eller af to af Bestyrelsesraadets Medl. i Foren., eller af den kontroll. Direktør alene. Aktk. 2,500,000 Kr.
 Nordisk Tvinstenseri, Akts. Bestyrelse: CP Olsen, C Edelestein og RN Rasmussen, der hver for sig tegner Frm. Aktk. 100,000 Kr.
 Nordisk Ulykkesforsikrings-Akts. af 1898 Bestyrelse: VE Gamburg og JV Møldrup, der i Foren. tegner Frm. Prok.: CJEH Lecker i Foren. med en Direktør. Aktk. 1 Mill. Kr.
 Nordisk Vildtskindtilberederi og Peltrenseri ved O Thomsen & Co., et Kommanditselsk. Indeh. OFC Thomsen. Prok.: WCT Klenow Jun.
 Nordisk Væveri & Varehus ved Albert Larsen. Indeh. HAAM Larsen.
 Nordiska Pelsvarefabrikken, Aktiebolag, Filial af, ved Alex. Petersen. Indeh. TA Petersen.
 Nordiska Aner Kompagni, Akts. Bestyrelse: O flamburger, der tegner Frm. alene, VM Amtrup og A Laurans, der tegner Frm. i Foren. Aktk. 500,000 Kr. Prok.: SF Buch og RBG Ortved i Foren. eller en af disse i Foren. med et Bestyrelsesmedlem.
 Nordiske Forfatteres Forlag ved Emil Rasmussen. Indeh. LE Rasmussen.
 Nordiske Importører, Akts., Gross. Bestyrer: H A Bertelsen, der tegner Frm. Aktk. 20,000 Kr.
 Nordiske Kabel- og Traadfabrikker, Akts. Bestyrelse: HJ Prior, der er Direktør, samt et Bestyrelsesraad: TI Glückstadt, Formand, BPLA Benzou, EI Raffel og CFE Schemmann. Frm. tegnes af Direktøren alene eller af Formanden i Foren. med et andet Medl. af Bestyrelsesraadet. Aktk. 2,500,000 Kr. Prok.: JHP Petersen og PEH Halkier, hver for sig, samt JW Christensen, HV Pade og GF Ortmann, to i Foren.
 Nordiske Nodestikkeri, Det. ved Odin Drewes. Indeh. CJO Drewes. (Frdlg.).
 Nordlandsbank, Akts., Veksellerer- og Bankforretn. Bestyrelse: Ida M Peters, der tegner Frm. Aktk. 50,000 Kr.
 Nordlys ved Ludvig Schrøder, Hdl. Indeh. LP Schrøder.
 Nordre Birk's Bogtrykkeri, Akts. Bestyrelse: E STD Carlsen, Lyngby, der tegner Frm., R Laursen og SC Svenning, begge af Vejen. Aktk. 7500 Kr. (Nordre Birk).
 Nordstjernens, Dansk Vin- & Konserver-Fabrik Fritz Lebahn. Indeh. SF Lebahn.
 Nordtyske Brandforsikrings Selskab, Det. Akts. Haaborg. Akts. 7,500,000 M. Hverværende Bestyrer: Frm. Alfred Terslow.
 Nordtyske Tørvestofabrikkers Saigskontor ved Carl Norstrand. Indeh. CCH Norstrand.
 Norholt Georg, Hdl. Indeh. GJAK Norholt.
 Norma ved Eivind Westerboe. Fabr. Indeh. HIE Westerboe.
 Normal-Beklædnings-Forretningen ved HJ Henriksen. Indeh. HJ Henriksen.
 Normannia Skiltefabrik & Malerforretning ved Niels L. Andersen. Indeh. NL Andersen. (Nordre Birk).
 Norstrand Carl, Hdl. Indeh. CCH Norstrand og F Norstrand. Prok.: LP Christensen og CCV Jensen i Foren.
 Northern Assurance-Company, The, et Akts. i London. Aktk. er Lst. 3,000,000. Hverværende Bestyrer: Frm. Ferd. Andersen & Co. Prok.: WE Siesbye.
 Northern Preserved Butter Company, The, Akts. Bestyrer: LE Bruun, der tegner Frm. Aktk. 50,000 Kr. Prok.: TC Thomassen og AS Nielsen i Foren.
 Norwich Union Fire Insurance Society, Lmt, Akts., i Norwich. Aktk. Lst. 1,100,000. Hverværende Bestyrer: Gerson Melchior & Co. Prok.: J Melz.
 Nutidens Krav ved H Jensen, Haandv. Indeh. HJN Jensen. (Frdlg.).
 Nyborg Olaf, Hdl. Indeh. SKH Nyborg. (Frdlg.).
 Ny dansk Drivremfabrik ved Chr. F Berg & Chr. Friis. Indeh. CF Berg og JIC Friis.
 Nye Danske Automatfabr., Akts. Bestyrelse: AF Jensen og ED Hartmann, der i Foren. tegner Frm. Aktk. 1000 Kr.
 Nye danske Brandforsikrings-Selskab, Akts. Bestyrelsen bestaar af en Kontrolkomité: RN Strøm, AS Blom, CII Melchior, AM Koefod, CC Gammeltoft og C Winther samt en Direktør: LE Bransen, der tegner Frm. Aktk. 4 Mill. Kr. Prok.: EB Bransen, alene, Aage R Rasmussen og JNR Petersen i Foren.
 „Nye Danske“ Reassurandører, Akts., Genforsikr. mod Brand og anden Skade fra Akts. Nye Danske Brandforsikringsselsk. Bestyrelse:

- FVL Bentzen, der tegner Frm. Akkt. 500,000 Kr.
- Nyboe & Nissen, Hdl. Indeh. NF Nissen og MJ Nyboe. Prok.: Cathrine A Korsgaard og FC L Sodemann i Foren.
- Nyboelle's JG Eftf., Fabr. Indeh. Frm. J Chr Christensen & Co.
- Nygaard Axel, Hdl. Indeh. A Nygaard. Prok.: HA Hansen.
- Nygaard & Møller, Hdl. Indeh. HA Møller. Prok.: CT Jensen.
- Ny Hellerup, Akts., Salg af Parceller eller paa anden Maade udaytter Dele af Jordene til Ejendommen Øregård i Gentofte By og Sogn. Bestyrelse: DAIH Ohlson, HA Busch, GR Øllgaard. Akkt. 500,000 Kr. (Kbhvns. Amts Nordre Birk).
- Nyholm & Frederiksen, Hdl. Indeh. TF Frederiksen og JF Frederiksen.
- Ny Kafferiesteri, Del, ved CA Bunc. Indeh. CA Bunc.
- Ny Kalkbrænderi, Akts. Bestyrelse: V Petersen, adm. Direktør. V Fussing, MML Primødt og HN Fussing. Ret til at tegne Frm. tilkommer dels den samlede Bestyrelse, dels den adm. Direktør. Akkt. 2 Mill. Kr.
- Ny Laanckasse Den, Akts., Bankvirksomhed. Bestyrer: L Mortensen, der tegner Frm. Akkt. 9000 Kr.
- Nymølle Skarvefabrik, Akts. Bestyrelse: JE Jensen, JC Semann og H Hansen, der hver for sig tegner Frm. Akkt. 150,000 Kr. (Frdbg.).
- Nyrop's Camillus Etabl., Fabr. Indeh. JE Nyrop og HL Nyrop. Prok.: E Falkenskjold.
- Nyrup M & Co., Hdl. og Fabr. Indeh. EC Poulsen.
- Nyrup's M Modebazar, Akts. Bestyrelse: Jørgine M Nyrup, der tegner Frm., Anna K Tvestamm og K Aage Hansen. Akkt. 4000 Kr.
- Ny Teaters Kiosk, Del, Akts. Bestyrelse: KA Bauditz og GA Lonov, der hver for sig tegner Frm. Akkt. 700 Kr.
- Ny Toldbodgades Maskinsnedkeri, Akts. Bestyrelse: NC Jensen og J Olsen, der hver for sig tegner Frm. Akkt. 6000 Kr.
- Ny W. C. Forsikring ved P Rasmussen. Indeh. NP Rasmussen.
- Ny Østergades Materialhdl. Indeh. BPLA Benzon og CVO Benzon. Prok.: LB Andersen.
- Nyt dansk Forlag, P Jakobsen. Indeh. P Jakobsen. Prok.: Maria Hansen.
- Nyt dansk Taksumeter-Kompagni, Akts. Bestyrelse: LP Knudsen (Formand), C Petersen, A K Helweg-Larsen. Frm. tegnes af Formanden alene, de to andre Bestyrelsesmedl. i Foren. Akkt. 40,000 Kr.
- Nyt Magazin, Akts. Bestyrelse: J. Hjerdegaard (Formand), AL Hjerde og GEAV Borch. Frm. tegnes af Formanden i Foren med et andet Bestyrelsesmedl. Akkt. 700,000 Kr.
- Næser Albert & Co., Hdl. Indeh. CA Næser. Prok.: C Busch.
- Næsted Chr., Haandv. Indeh. CMB Næsted. Prok.: EJ Næsted.
- Nørgaard A, Hdl. Indeh. A Nørgaard. Prok.: C T Nørgaard.
- Nørgaard Thorsen, Hdl. Indeh. CT Nørgaard. Prok.: Johanne EM Lebahn.
- Nørholm N & Son, Haandv. Indeh. NE Nørholm.
- Nørrebro Annoncebureau, Akts. Bestyrelse: CV Hansen, W Jensen og Inger M Strange, der to i Foren. tegner Frm. Akkt. 5000 Kr.
- Nørrebro Baand- og Medehdl. ved M Hansen. Indeh. Marie Hansen.
- Nørrebro Badeanstalt, Akts. Bestyrelse: CV Hansen (Formand), PW Høst, S Monies, HJ Ortløv og AJ Zinn. Frm. tegnes af Formanden. Akkt. 50,000 Kr.
- Nørrebro Beklædningsoplag ved Ørtenblad. Indeh. JH Ørtenblad.
- Nørrebro billige Kaffeelæder, Akts. Bestyrelse: NP Brynøldt (Formand), og JP Brynøldt. Frm. tegnes af Formanden. Akkt. 1000 Kr.
- Nørrebro Cigarfabrik ved Kjerumgaard. Indeh. CVN Kjerumgaard.
- Nørrebro Damchalfe-Bazar ved Anton Bonnesen. Indeh. A Bonnesen.
- Nørrebro Farvehandel ved K Marfeld. Indeh. K JMR Marfeld.
- Nørrebro grafiske Etablissement ved Brødrene Gislason Pedersen. Indeh. AAFG Pedersen og FAG Pedersen.
- Nørrebro Herrekvipering, Møller & Krogh. Indeh. WT Møller.
- Nørrebro Importforretning, Akts., Detailhdl. Bestyrelse: PM Boesen, der tegner Frm., GA Petersen og C Hansen. Akkt. 2000 Kr.
- Nørrebro Isenkramhandel ved FC Jørgensen. Indeh. FC Jørgensen.
- Nørrebro Kaffebrænderi, ved NP Poulsen. Indeh. NP Poulsen.
- Nørrebro Kaffebrøds ved B Andersen. Indeh. EA Andersen.
- Nørrebro Kaffehdl. ved Emil Sørensen. Indeh. WE Sørensen.
- Nørrebro Kiosk ved H May. Indeh. HMA May.
- Nørrebro Maleretablissement ved Thomas Nielsen. Indeh. T Nielsen.
- Nørrebro Maskinsnedkeri, Jensen & Sørensen. Indeh. CA Jensen og CC Sørensen.
- Nørrebro Material- og Farvehandel, Akts. Bestyrelse: VHT Jørgensen og CO Jensen, der i Foren. tegner Frm. Akkt. 4000 Kr.
- Nørrebro Parti- og Auktionsvare Udsalg af Manufaktur ved Oskar Zimmermann. Indeh. OC Zimmermann.
- Nørrebro Profokollfabrik, Chr. Ernst, Haandv. Indeh. CL Ernst.
- Nørrebro Skavværk. Indeh. N Hansen og JV Hansen.
- Nørrebro Skivfabrik ved Chr. Schleisner. Indeh. CE Schleisner.
- Nørrebro Skovfabrik, Akts. Bestyrelse: A Herzkind, TC Olsen og PC Olsen, af hvilke sidstn. tegner Frm. Akkt. 1200 Kr.
- Nørrebro Strømpøls og E Petersen. Indeh. Else Petersen.
- Nørrebro Sækkelager ved Jens Olsen. Indeh. J Olsen.
- Nørrebro Tøjhus ved Ørtenblad. Indeh. JHH Ørtenblad. Prok.: HR Ørtenblad.
- Nørrebrovoldkvarterets Beklædningsoplag ved JA Christensen. Indeh. JA Christensen.
- Ofafine Company, The, Filial ved Einer Esmer. Indeh. EH Aage Esmer.
- Obel's CW Udsalg, Filial af Frm. Indeh. CW Obel i Aalborg. Bestyrer: SH Jensen, der tegner Frm.
- Obligationsbanken i Kbhvn., Akts., Vekseller- og Bankforr. Bestyrelse: CRS Sacht og CG Sacht, der i Foren. tegner Frm. Akkt. 100,000 Kr.
- Odd-Fellowhjem, Akts. Bestyrelsen bestaar af en forretningsførende Direktør: LP Olsen, en Kasserer: AH Petersen, og et Bestyrelsesraad paa 5 Medlemmer: RH Olsen, J Oehler, CEG Lønholdt, S Jørgensen og R Hansen. Frm. tegnes af mindst 5 af Bestyrelsens Medl. i Foren. Akkt. 164,000 Kr.
- Odense Støbejds. H Rasmussen, Hdl. Indeh. H Rasmussen, Odense.
- Odense Trikotagefabrik ved O Flamand. Indeh. SEO Flamand. (Frdbg.).
- Odevalu Henri, Fabr. Indeh. HE Odevalu. Prok.: HABB Sommer.
- Odgaard Otto & Co., et Kommanditselsk., der driver Fabr. Indeh. OJO Odgaard.
- Oehlenschläger's O Eftf., Hdl. Indeh. HCM Lassen og TFF Lassen. Prok.: AW Sjøqvist og P CB Lassen i Foren.
- Oehlenschläger Th. & Co., Hdl. Indeh. TM Oehlenschläger.
- Oehlenschläger W, Akts., Agenturforr. Bestyrelse: WCC Oehlenschläger, der tegner Frm. og NM LA Nielsen. Akkt. 2000 Kr.
- Oest Emil & Co., et Kommanditselsk., der driver Hdl. Ausv. Delt.: EH Oest.
- OFPA-Kagebageri ved O Andersen. Indeh. OFE Andersen.
- Oh'sen & Ahlmann, Akts., Hdl. med tekniske og Sanitetsartikler. Bestyrelse: DAIH Ohlson (Formand) og JA Ohlson, der hver for sig tegner Frm. samt CL Lawerentz og CBT Lund. Akkt. 1 Mill. Kr. Prok.: VAD Dilleben.
- Ohlson's JE Enke, Hdl. Indeh. NEA Ohlson.
- Olafviks Handel, Akts. Bestyrelse: CAJ Becker, PJ Thorsteinsson, AT Møller og VE Aage Møller. Frm. tegnes enten af den adm. Direkt. alene eller af to andre Bestyrelsesmedl. i Foren. Prok.: VEA Møller, AP Møller og OI Benjaminsson. Akkt. 67,000 Kr.
- Oldenburger Versicherungs-Gesellschaft, Akts. i Oldenburg. Akkt. 3 Mill. M. Herværende Bestyrer: Frm. W Bähneke & Co.
- Olesen C, Akts. Fabr. af og Hdl. med Møbelstoffer. Bestyrelsen bestaar af et Bestyrelsesraad: LE Bransen, NC Carøe, J Glückstadt, CLI Olesen og J Werner, samt 2 Direktører: CLI Olesen og CCM Levysohn. Frm. tegnes enten af CLI Olesen alene, eller af tre af Bestyrelsesraadets øvrige Medl. i Foren., eller af CCM Levysohn i Foren. med et af Bestyrelsesraadets Medl. Akkt. 1,500,000 Kr. Prok.: C CM Levysohn og J Løve i Foren.
- Olesen & Jørgensen, Haandv. Indeh. A Olesen og JT Jørgensen.
- Olesen's Simon Trikotagefabrik, Akts. Bestyrelse: S Olesen, der er enebestyrer til at tegne Frm., og O Olesen. Akkt. 503,000 Kr. Prok.: CC Olesen og TN Christensen i Foren.
- Olie- og Trau-Kompagniet, Akts. Bestyrelse: PL Koch og HP Møller, der i Foren. tegner Frm. Akkt. 50,000 Kr. Prok.: LC Eriksen.
- Olieaffinaderiet Norden ved Frederik Andersen & JH Hald. Indeh. F Andersen og JH Hald.
- Olie-Union ved H Sørensen jun. Indeh. H Sørensen. Prok.: MS Sørensen.
- Olivarius & Christensen, Hdl. Indeh. HK Christensen. Prok.: C Hammelev.
- Olivarius HC, Hdl. Indeh. HOG Rasmussen. Prok.: O Larsen, HAM Jarding og HCE Teisen.
- Olsen's Aage Vinhandel, Akts. Bestyrelse: Aage Olsen (Direktør), der tegner Frm. og GB Hagen. Akkt. 5000 Kr.
- Olsen A & E, Haandv. Indeh. CCA Olsen og L E Olsen.
- Olsen Alfred & Co., Hdl. Indeh. JA Olsen.
- Olsen's Aug. Bog- og Papirhdl. Indeh. AGH Olsen. (Nordre Birk).
- Olsen Aug., Haandv. og Hdl. Indeh. Nicoline VP Olsen. Prok.: HP Olsen.
- Olsen Carl Jul., Hdl. Indeh. CJ Olsen. Prok.: ASW Amussen alene, samt HS Sørensen i Foren. med Bengta AJ Engdahl.
- Olsen Chr., Hdl. Indeh. SCF Olsen.
- Olsen Chr. & Co., et Kommanditselsk., der driver Haandv. Ansv. Deltager: TC Olsen (Frederiksberg).
- Olsen C Will., Haandv. Indeh. Elmine M Olsen og OAM Olsen.
- Olsen Ernst & Son, Haandv. Indeh. ELB Olsen og AEL Olsen.
- Olsen's FAC Enke, Hdl. Indeh. HGW Olsen.
- Olsen FAL. Prok.: VH Olsen.
- Olsen FF & Co., Hdl. Indeh. Nathalia CA Olsen. Prok.: JC Jensen.
- Olsen & Hansen, Akts., Mineralvandsfabr. og Hdl. Bestyrelse: JH Glæiser (Direktør), der tegner Frm. og O Hansen. Akkt. 16,000 Kr.
- Olsen Henry, Hdl. Indeh. HMF Olsen. Prok.: Olaf B Carlsen.
- Olsen JW & Son, Hdl. Indeh. OEA Olsen.
- Olsen Hans, Haandv. Indeh. HN Olsen og SA Olsen.
- Olsen Ivan, Hdl. Indeh. CVF Olsen. Prok.: JC L Rasmussen og VTC Petersen i Foren.
- Olsen Jul. & Co., et Kommanditselsk., der driver Hdl. Indeh. JJ Olsen.
- Olsen Lauritz, Hdl. Indeh. OL Olsen.
- Olsen Ludvig, Hdl. Indeh. CL Olsen. Prok.: CC Jensen.
- Olsen & Meelby, Hdl. Indeh. CFA Olsen. Prok.: Regina M Meelby.
- Olsen O & Co., Haandv. Indeh. OC Olsen og AO Henriques.
- Olsen PC, Fabr. Indeh. Thora M Olsen. Prok.: SH Berg alene, HC Andersen, CCJR Lundstrøm og J Brockdorff, to i Forening.
- Olsen Rasmus, Haandv. Indeh. CL Frederiksen. Olsen Svend, Hdl. Indeh. S O'sen.
- Olsen's Son, Kongelig Hofbager. Indeh. JLV Olsen. Frm. er stillet under Administration med L Larsen, V Olsen og GV Tegner som Administratører, af hvilke to i Foren. tegner Frm.
- Olsen Valdemar, Haandv. Indeh. V Olsen og H V Olsen.
- Olsen Valdemar, WS Wagner's Eftf., Haandv. Indeh. CVG Olsen.
- Olson PO & Co., Haandv. Indeh. PO Olson og
- Olycksfallförsäkrings-Aktiebolaget Norden i Stockholm. Akkt. 150,000 Kr. Herværende Bestyrer: Frm. Bergh & Owen.
- Olympia, Akts. Smørhdl. Bestyrelse: J Jørgensen (Formand) og CC Sæc. Frm. tegnes af Formanden. Akkt. 1000 Kr.
- Omsk Filial, R Petersen, Akts., en Filial af Aktieselskabet Omsk i Stubbeekjøbing. Bestyrer: RPL Petersen, der tegner Frm.
- von Oosten's Bitter, Akts. Bestyrer: NM Seiersen, der tegner Frm. Akkt. 42,000 Kr.
- Oppenheim Gerson, Assuranceforretn. Indeh. G Oppenheim.
- Optisk Institut ved Preisler. Indeh. FC Preisler.
- Ordrup-Charlottenlund Bank, Akts. Bestyrelse: FC Rasmussen (Formand), EAB Petersen (Næstformand), JC Frederiksen, NH Petersen, N Jacobsen, PFW Schiøth, CCJ Tofte, V Winkel og PC Brandt (Forretningsfører) samt JH Jørgensen, NG Andersen og J Dam-Nielsen som kontrolkommitterede. Frm. tegnes af to af Kontrolkomitéens Medl. i Foren. Prok. har Forretningsføreren i Foren. med Bogholderen M Eghoff, eller en af disse i Foren. med en Kontrolkommitteret. Akkt. 50,000 Kr. (Nordre Birk).
- Ordrup-Charlottenlund Isenkram- og Udstyrsforretning, Akts. Bestyrelse: J Tofte, der tegner Frm. Akkt. 5000 Kr. (Nordre Birk).
- Original Danish Butter Preserving Co., The, Akts. Indeh. Akts. The United Danish Butter Preserving Co., lmt.
- Orlandi's W Eftf., Haandv. Indeh. J Christiansen og JA Lund.
- Orth's JH Enkes Eftf., Hdl. Indeh. Birthe H Gildsig.
- Orth William, Hdl. Indeh. WG Orth.
- Orth's William Eftf., Arnold Johansen, Hdl. Indeh. AHJF Johansen.
- Osteforretningen Dagmar ved Lindskov. Indeh. HE Lindskov.
- Osteforretningen Thy ved Alfr. E Petersen. Indeh. AE Petersen. (Frdbg.).
- Ostehuset, Akts. Bestyrelse: JL Nielsen (Formand), HA Nielsen og PA Nielsen. Frm. tegnes af Formanden. Akkt. 2000 Kr.
- Ostekløkken, CA Olsen. Indeh. CA Olsen.
- Otteson & Sundstrøm, Haandv. Indeh. PT Ottensen og BA Sundstrøm.
- Otto's Carl Eftf., Haandv. Indeh. TW Wiborg.
- Otto & Raben, Akts., Hdl. med Silkestoffer. Bestyrelse: NC Raben og JA Jørgensen, der hver for sig tegner Frm. Akkt. 30,000 Kr.
- Olzen P & Thorstensen, Haandv. Indeh. PCC Olzen og NPC Jørgensen.
- Overbeck AV & Co., Haandv. Indeh. AV Overbeck, CMJ Keyper og M Nathansohn.
- Overstykkemagasinet Lady, B Olsen. Indeh. S S Olsen.

Oversøiske Kompagnie, Det, Akts. Hdl. med japanske, kinesiske og indiske Varer m. m. Bestyrelse: FLIP Hoppe, kontroll. Medlem, H Repsdorph, CF Wandel og EO Schaffalitzky de Muckadell. Firm. tegnes enten af det kontroll. Medlem alene, eller af de andre Bestyrelsesmedl. i Foren. Aktk. 340,000 Kr. Prok.: NP Henningsen, Karen H Møller og IV Hoppe, to i Foren.

Ovesen Ehrenfrid, Akts. Gross. Bestyrer: OIHE Ovesen, der tegner Firm. Aktk. 20,000 Kr.

Oven-Kompagniet, ved E Lauritzen & Co., et Kommanditselskab, der driver Hdl. Indeh. EE Lauritzen.

Oxholm & Paelius, Hdl. Indeh. CA Oxholm og A F Paelius.

Oxholt-Hoye & Jørgensen, Hdl. Indeh. CLO Jørgensen.

Ozon-Kompagniet, Akts. Bestyrelse: Nicoline CG M Christoffersen og Mathilde SF Christoffersen, der hver for sig tegner Firm. Aktk. 20,000 Kr.

Paaletgæsbørsen, Akts. Polsefabr. m. m. Bestyrelse: JAC Hansen (Formand), der tegner Firm. og CMK Hansen. Aktk. 3000-Kr.

Pacht & Crones IllustrationsEtabl. Indeh. JUH Crone.

Packness Carl & Andersen, Hdl. Indeh. PCF Andersen.

Packness & Co., Hdl. Indeh. JCC Packness og Aago C Packness.

Pactz's Harald Efftl., Hoffotograf, Haandv. Indeh. H Pactz.

Pahl Hermann, Hdl. Indeh. HP Pahl. Prok.: HC Pahl.

Pakhuset ved RJ Rasmussen. Indeh. RJ Rasmussen.

Palads-Hotellet, Akts. Bestyrelse: JEV Hansen, Anders Jensen, VE Lemvig, GUCI Bardenfleth, JA Nielsen og OC Christensen, af hvilke to i Foren. tegner Firm. Aktk. 580,000 Kr. Prok.: Anders Jensen.

Palais Ostende, Akts. Bestyrelse: MG Christensen, C Larsen og CT Rom, der to i Foren. tegner Firm. Aktk. 60,000 Kr.

Palm, AP, Akts. Tapetserer- og Snedkerforr. Bestyrer: AP Palm, der tegner Firm. Aktk. 2000 Kr.

Palmehuset, ved SV Larsen, Hdl. Indeh. Sophie V Larsen.

Pamperin Ad., Hdl. Indeh. AJT Pamperin.

Panzer Cykle Fabrik, Hermann Prenzlau, Akts., Bestyrelse: H Prenzlau, Hamburg, og C Agner, der hver for sig tegner Firm. Aktk. 50,000 Kr.

Papirkompagniet, Akts. Bestyrelse: JS Jensen (Forretningsfører), CAA Lindholdt og GCV Larsen, Holbæk. Firm. tegnes af Forretningsføreren i Foren. med et andet Bestyrelsesmedl. Aktk. 30,000 Kr.

Papmachéfabrikken Unicem, Akts. Bestyrelse: HLB Mørch og A Andersen, der i Foren. tegner Firm. Aktk. 2500 Kr.

Pappenheim Victor & Co.'s Depot ved Carl Schleiss. Indeh. CFJ Schleiss.

Papyrus af Charlottenlund, Akts. Hdl. med Papirartikler. Bestyrelse: PNS Petersen, der tegner Firm., og Fru TCES Petersen. Aktk. 5000 Kr. (Nordre Birk).

Papyrus, Akts. Bogtrykkeri og Bogbinderi. Bestyrelse: TE Rasmussen, der tegner Firm. Aktk. 7300 Kr.

Parist Victor, Hdl. Indeh. YNND Parbst.

Parfumerie Breining. Indeh. PT Breining. Prok.: H Harowitz og Vilhelmine EUJ Breining i Foren.

Parfumerie hygiénique, HV Mansfeld-Büllner. Indeh. Alvida JA Mansfeld-Büllner. Prok.: G JC Rieneck.

Parfumerie Impériale ved Richard Laybourn & Co. Indeh. C Robert W Laybourn, Richard W Laybourn.

Parfumerie Lion de la Perse, Axel J Gram, Fabr. og Hdl. Indeh. AEBJ Gram.

Parfumerie Nizza, et Selsk. med begrænset Ansv. Bestyrelse: JHR Vetter, der tegner Firm. og GGA Finzel. Den indsk. Kapital er 20,000 Kr.

Parfumerie Osborne ved O Petersen. Indeh. JOY Petersen. Prok.: Anna CM Petersen.

Parfumerie Royale, Madsen & Wivel. Indeh. K C Madsen og ASV Wivel.

Pariser-Bazaren ved A Andersen. Indeh. AVP Andersen. (Nordre Birk).

Pariserbasaren ved Axel E Tafdrup. Indeh. AE Tafdrup. (Nordre Birk).

Pariser-Bazaren ved Axel Emil Tafdrup. Indeh. AE Tafdrup. (Frdbg.).

Pariserdukkemagasinet, Akts. Bestyrelse: Thyra EM Weidemann, der tegner Firm. Aktk. 7000 Kr.

Parisiana, Julie Thomsen, I. Buchardt, Akts. Bestyrelse: CFV Johansen og Julie ME Thomsen. Firm. tegnes af sidstn. Aktk. 100,000 Kr.

Partivareforretningen Danmark ved C Frederiksen. Indeh. C Frederiksen (Frdbg.).

Passagens Kolonialmagasin, Akts. Bestyrer: NC Nielsen, der tegner Firm. Aktk. 800 Kr.

Patontanken, Akts. Bestyrelsen bestaar af 2 Direktører: VC Knuth og JCH Ellehammer, der hver for sig tegner Firm. Aktk. 250,000 Kr. Prok.: J Ingerslev.

Patentbureau Hald ved AM Hald, Hdl. Indeh. A MF Hald. Prok.: Hilde C Gram.

Patentbureauet Danmark, J Fredmund. Indeh. JI Fredmund.

Patentskildradet Fremtiden, Akts. Bestyrelse: S Kiersgaard, der tegner Firm. og M Andersen. Aktk. 15,000 Kr.

Paulsen's CG Efftl., A Johansen. Haandv. Indeh. VA Johansen.

Paulsen BE & Søn, Haandv. Indeh. NF Paulsen.

Paulsen H & Co., Assuranceforretn. Indeh. ART Stock.

Paulsen JD & Co., Hdl. Indeh. PJK Bøggild og JD Paulsen.

Paulsen L & Co., Hdl. Indeh. DIIN Jørgensen. Prok.: OE Siesby alene, F Schneider, FR Rasmussen, JPM Christensen og MJ Rasmussen, to i Foren.

Paulsen Vald., Hdl. Indeh. V Paulsen.

Pay & Co., Hdl. Indeh. CM Pay. Prok.: B Pay og C Knudsen.

Pechüle CW, Haandv. Indeh. VT Pechüle.

Pedersen Frederik, Hdl. Indeh. OF Pedersen. Prok.: HK Pedersen.

Pedersen Hans & Co., Hdl. Indeh. M Pedersen.

Pedersen HJM & Co., Haandv. Indeh. HJM Pedersen (Frdbg.).

Pedersen Martin, Hdl. Indeh. M Pedersen.

Pedersen's O Fourageforretning, Indeh. O Pedersen. (Frdbg.).

Pedersen Peter, fh. Chr. Møller Andersen & Co., Hdl. Indeh. P Pedersen.

Pedersen Severin & Co., et Kommanditselsk., der driver Hdl. Ansv. Deltager: SC Pedersen.

Pedersen V & Juulmann, Hdl. Indeh. JCA Juulmann og HRV Pedersen.

Pens H, Fabr. Indeh. HAK Pentz (Pens) ved beskikket Væрге JCF Pentz (Pens). Prok.: CH Pens og COV Pens.

Penther Sophus, Haandv. Indeh. SCT Penther og VAV Penther.

Perch's AC Efftl., Tehdl. A Ros. Hansen. Indeh. AR Hansen.

Perfect ved HGR Nielsen, Hdl. Indeh. HGR Nielsen.

Perfection, Carl D Madsen, Fabr. Indeh. CD Madsen.

Perlen, ved Eleo. Petersen, Haandv. Indeh. Eleonora KN Petersen.

Permin Carl, Hdl. Indeh. CA Permin og FW Permin.

Permin Chr., Hdl. Indeh. VF Permin og CJ Permin.

Permin HHL. Prok. LLV Schultz.

Pers H, Haandv. Indeh. HIA Pers.

Peschardt Ditz, Hdl. Indeh. JHD Peschardt. Prok.: RC Petter.

Peschardt Oscar & Co., et Kommanditselsk., der driver Hdl. Indeh. OV Peschardt og JGM Riefbergen. Prok.: RC Petter og ALF Fischer i Foren.

Petersen's AA Efftl., Haandv. Indeh. PC Petersen og JPT Rasmussen; disses private Gæld er Firm. uvedk.

Petersen AF, Haandv. Indeh. AF Petersen og LVC Petersen.

Petersen & Albeck, Hdl. og Fabr. Indeh. PV Petersen og OW Petersen. Prok.: KH Steinmann, JA Knudsen og CA Landsvig, to i Foren.

Petersen AAW, Spedition og Assurance. Indeh. AAW Petersen.

Petersen & Andersen, Haandv. Indeh. CL Petersen.

Petersen Alfred, Hdl. Indeh. AJT Petersen.

Petersen Andreas Rudolf, Akts., Hdl. med Tegl- og Kalkværksprodukter. Bestyrelse: AK Petersen, WC Hansen og LEM Olesen, der hver for sig tegner Firm. Aktk. 500,000 Kr.

Petersen Anton & Henius, Hdl. Indeh. AMMC Petersen og E Henius.

Petersen's Aug., Papirposefabrik. Indeh. Karoline L Petersen. Prok.: CVJ Petersen.

Petersen AV & Søn, Muremester, Akts. Bestyrelse: AV Petersen (Formand), der tegner Firm. og OC Petersen. Aktk. 5000 Kr. (Frdbg.).

Petersen Axel, Hdl. Indeh. A Petersen. Prok.: C Payberg.

Petersen Ax. & Co., Hdl. Indeh. AV Petersen.

Petersen B & C, Haandv. Indeh. CM Petersen og B Petersen. (Nordre Birk).

Petersen & Brill, Haandv. Indeh. OIE Petersen og CJ Brill.

Petersen Brødr., Haandv. Indeh. CL Petersen.

Petersen Brødr. & Olsen, Handelsgartneri, Kongens Enghave i Hvidovre Sogn. Indeh. NP Olsen, O Petersen, CL Strandholm og CV Olsen.

Petersen's Carl Enke, Hfobgbinder. Indeh. JV L Petersen og JM Polack.

Petersen's Carl A, Enke. Haandv. Indeh. LAA Hooge.

Petersen CE, Hdl. Indeh. CE Petersen.

Petersen Carl F, Hdl. Indeh. CF Petersen. Prok.: Carla R Petersen og JP Jensen.

Petersen Carl Gunnar, Bog- og Papirhdl. Indeh. CG Petersen. (Nordre Birk).

Petersen Charles, Bog-, Papir- og Musikhdl. Indeh. CVB Petersen.

Petersen Chr., Hdl. Indeh. Christen Petersen. Prok.: TA Petersen.

Petersen's Christian Porcelænsforretning, Akts.

Bestyrelse: AHV Larsen og VE Andersen, der i Foren. tegner Firm. Prok.: Bertha Petersen. Aktk. 1000 Kr.

Petersen CW, Haandv. Indeh. HE Petersen.

Petersen Dines, Hdl. Indeh. PD Petersen.

Petersen Dines & Co., Hdl. Indeh. PD Petersen, H Hendriksen og SNS Holm.

Petersen Einar H, Hdl. Indeh. EIJ Petersen.

Petersen Emanuel, Hdl. Indeh. PE Petersen. Prok.: CE Petersen.

Petersen Emil, Hdl. Indeh. E Petersen.

Petersen Ewald, Hdl. Indeh. EPG Petersen. Prok.: Vallborg M Hansen.

Petersen Fr., Hdl. Indeh. PF Petersen. Prok.: Julie A Petersen.

Petersen Frits, Hdl. Indeh. FV Petersen.

Petersen GA, Hdl. Indeh. GAVT Petersen.

Petersen Gorm, Akts., Entreprenørvirksomhed. Bestyrer: G Petersen, der tegner Firm. Aktk. 2000 Kr.

Petersen & Haas, Hdl. Indeh. AO Haas.

Petersen's H Efftl., J Olsson. Haandv. Indeh. Janno Olsson.

Petersen H & B Kallehaug, Akts., Forretn. med Nedlæggelse af Fisk. Bestyrelse: HJ Petersen, BP Kallehaug og Josephine A Kallehaug, der hver for sig tegner Firm. Aktk. 2100 Kr.

Petersen HC & Hansen, Haandv. Indeh. P Hansen.

Petersen Herm. N & Søn, Fabr. Indeh. HN Petersen. Prok.: PV Meyer og Elisabeth A Edelmann i Foren.

Petersen HC & Co., Hdl. Indeh. og Alfred S Blom.

Petersen, Hjalmar, Akts., Oste- og Delikatessehdl. Bestyrelse: HJA Petersen (Formand), P Petersen og CM Petersen. Firm. tegnes af Formanden. Aktk. 3000 Kr.

Petersen's Hjalmar, Efftl., Hdl. Indeh. JHC Kongsbak.

Petersen HJ, Haandv. Indeh. SAVR Petersen.

Petersen Holger, Hdl. Indeh. H Petersen, AC Petersen og PJD Petersen. Prok.: JM Mørch og AJL Petersen.

Petersen's Holger Fabrik, Indeh. H Petersen og JTMG Petersen.

Petersen Hulda, Hdl. Indeh. Hulda E Petersen.

Petersen J, Hdl. Indeh. Aage P Heymann. Prok.: AH Wellerup, JA Olsen, HOT Amussen og JF Slomann, to i Foren.

Petersen's J Enke, Haandv. Indeh. Karen M Petersen. Prok.: APJ Petersen og HGA Petersen.

Petersen Jacob, Haandv. Indeh. JA Petersen.

Petersen James & Co., Hdl. Indeh. OH Barentzen. Prok.: P Brøste.

Petersen J Chr., Hdl. Indeh. HGC Petersen og R Wassmann.

Petersen J Martin, Akts. Tømmerhaandv. Bestyrer: JM Petersen, der tegner Firm. Aktk. 10,000 Kr.

Petersen Joh. Chr. & Søn, Hdl. Indeh. JH Andersen og A Hansen.

Petersen JF & Søn, Haandv. Indeh. JPC Petersen.

Petersen John, Hdl. Indeh. JL Petersen. Prok.: Hansine Knudsen.

Petersen JV, Haandv. Indeh. PJV Petersen. Prok.: PD Petersen.

Petersen Jørgen & Co., Hdl. Indeh. JA Petersen.

Petersen Karl & Co., Hdl. og Fabr. Indeh. KIS Petersen og LE Petersen. Prok.: AP Petersen.

Petersen KM, Hdl. Indeh. KM Petersen.

Petersen L, Akts. Detailhdl. Bestyrelse: Fru Laura M Petersen, der tegner Firm. Aktk. 600 Kr. (Frdbg.).

Petersen LA, Haandv. Indeh. LA Petersen.

Petersen Laur. O, Hdl. Indeh. PLO Petersen, C G Petersen og SV Petersen. Prok.: AM Nørgaard.

Petersen Lorentz, Hdl. Indeh. HJ Wengel og A V Reyn.

Petersen Max, Hdl. Indeh. JM Petersen. Prok.: Martha EN Jørgensen.

Petersen N, Hdl. Indeh. NP Petersen. Prok.: C C Bostrom.

Petersen NC & Søn, Haandv. Indeh. FG Petersen.

Petersen Nedergaard, Akts. Urmagerhaandv. Bestyrelse: NFN Petersen, der tegner Firm., NC Larsen og R Edlefsen. Aktk. 8000 Kr.

Petersen O & A, Haandv. Indeh. OP Petersen og AMG Petersen, der tegner Firm. i Foren.

Petersen Otto & Søn, Fabr. Indeh. IIK Petersen.

Petersen's P Bogtrykkeri. Indeh. EH Petersen.

Petersen's P Pølsefabr. Indeh. PA Petersen og V Nielsen, der i Foren. tegner Firm. Prok.: C Petersen. (Frdbg.).

Petersen P Carl, Hdl. Indeh. PGL Petersen. Prok.: COA Rasmussen, OE Christensen og E TA Lange.

Petersen & Petersen, Haandv. Indeh. T Petersen og N Petersen.

Petersen & Prahl, Haandv. Indeh. TJ Petersen og NJB Prahl.

Petersen RP & Jul. Brødr., Haandv. Indeh. R P Petersen og J Petersen.

Petersen & Rand, Hdl. Indeh. MN Rand.

Petersen & Rechoff's Efftl., Hdl. Indeh. PSI

Rasmussen, Prok.: NA Beck og AAM Behrend i Foren.
 Petersen Skjoldborg & Kruse, Fabr. Indeh. F Kruse.
 Petersen Sophie P. Prok.: AC Petersen.
 Petersen & Staack, Haandv. Indeh. JF Petersen og HPNV Staack.
 Petersen & Steenstrup, Haandv. Indeh. HGA Steenstrup, Prok.: AV Nielsen.
 Pl. Petersen's Thorvald Eff. Viggo Becker, Hdl. Indeh. VLF Becker.
 Petersen's Thorvald elektro tekniske Forretning i Kbhvn. Akts. Bestyrelse: TSN Petersen og HH Müller, der i Foren. tegner Frm. Aktk. 10,000 Kr.
 Petersen Valborg, Hdl. Indeh. LCO Fmæk, Prok.: Helga Y Fauck.
 Petersen Valdemar, Hdl. Indeh. VJ Petersen.
 „Petersen Waldemar“, Hdl. Indeh. EW Petersen, Prok.: V Petersen og Camilla Petersen i Foren. (Frdbg.).
 Petersen Victor, Hdl. Indeh. VET Petersen.
 Petersen Vilh., Hdl. Indeh. CVO Petersen, Prok.: HOA Petersen.
 Petersen Vilh. & Co., Hdl. Indeh. Olaf Skovgaard-Petersen, Prok.: CPS Schousboe.
 Petersen & Wraae, Haandv. Indeh. CLM Petersen og F Wraae.
 Petersen-Bastrup P & Co., Haandv. Indeh. P Petersen-Bastrup og DE Davidsen.
 Petit Charles & Co's Filial ved Paul Lehmann, Spedition, Indeh. PA Lehmann, Prok.: HJ Lehmann.
 Petresch's Pl Eff., Hdl. Indeh. JS Haansen, Prok.: PA Lorek.
 Petri Chr. F, Fabr. Indeh. CF Petri.
 Petroleumafføringsanstalten Solekær ved C Borchsenius, Indeh. CLB Borchsenius. (Frdbg.).
 Peuchert Agnes, Hdl. Indeh. Agnes F Peuchert, Pflugmacher & Budelmann, Hdl. og Fabr. Indeh. NRC Bay.
 Pflüger Louis, Hdl. Indeh. JC Andersen.
 Pharmaceutiske Materialisters Fabrikker, De. et Selsk. med begrænset Ansvar. Bestyrelse: A Nielsen, Formand, F Frederiksen og CVF Bestle, Frm. tegnes af Formanden i Foren. med et andet Bestyrelsesmedlem. Den indsk. Kapital udgør 15,000 Kr.
 Philip Edm. & Son, Hdl. Indeh. LVA Philip.
 Philip J, Gross, Prok.: M Melchior.
 Philip Oscar, Hdl. Indeh. O Philip.
 Philip S, Hdl. Indeh. S Philip.
 Philipens & Co., Haandv. Indeh. LFC Jenzsch og L Andersen.
 Philipson KS, Reykjavik, Akts. Hdl. med Heste. Bestyrelse: KS Philipson (Formand), AH Bruhn og JT Just-Lund, Frm. tegnes af Formanden, Aktk. 18,500 Kr.
 Philipson Albert, Hdl. Indeh. A Philipson.
 Philipson Ferd. & Holm, Hdl. og Assurance-agentur, Indeh. F Philipson og CA Holm.
 Philipson P & Co., Hdl. Indeh. PF Philipson, Prok.: JWE Winstedt.
 Philipson Sigismund, Hdl. Indeh. S Philipson, Prok.: Axeline Holm og Ingeborg Hemmeth.
 Philipson's Tehdl. Indeh. SR Philipson, Prok.: Frederikke J Philipson.
 Phoenix Assurance Company, Akts., London. Aktk. Lst. 2,688,800. Herværende Bestyrer: Frm. P Solt & Co. Prok.: JH Petersen-Zobel.
 Phos, Akts., Fabrikation af Istryk-papir m. m. Bestyrelse: JH Knaack, FW Quack og HJ Jürgensen, der to i Foren. tegner Frm. Aktk. 60,000 Kr.
 Phonix, Akts., Træfabrikation og Haandv. Bestyrelse: CF de Fine Skibsted, WC Nielsen og CAT Herbst, hvoraf to i Foren. tegner Frm. Prok.: NJT Jensen og JC Jensen, Aktk. 700,000 Kr. (Frdbg.).
 Piccolo, Akts., Automobildroskedrift. Bestyrelse: MTVO Kragge (Formand), WCH Furst og KK O Petersen, Frm. tegnes af Formanden i Foren. med et af Bestyrelsens andre Medl Aktk. 8000 Kr.
 Pilestrades Kaffebed, Chr. Ørum & Co., Indeh. CMR Ørum.
 Pilestrades Konfektionsmagasin ved N Lund, Indeh. CNW Lund.
 Pilestrades Ost- og Viktualieforretning, Akts. Bestyrelse: JP Haansen, CSJ Friis og J Christiansen, der i Foren. tegner Frm. Prok.: JJJ Friis, Aktk. 5000 Kr.
 Pingel Heinrich, Hdl. Indeh. HFC Pingel.
 Pingel Heinrich & Co., Akts. Hdl. og Fragtart. Bestyrelse: HFC Pingel (Formand) OGTH Pingel og BEMA Pingel, Hamburg, Frm. tegnes af Formanden, Prok.: OCH Pingel, Aktk. 100,000 Kr.
 Pino Jean B, Hdl. Indeh. JBH Pino.
 Pio's F Vinhandel, Indeh. Olavia F Pio, Prok.: A Andersen.
 Pio F Chr. jun. Hdl. Indeh. FC Pio.
 Pio's V Boghdl. Indeh. Th. C Branner, Prok.: P Branner.
 Piora J & E, Haandv. Indeh. E Piora.
 Plakatsøjlerne, Akts. Bestyrelse: CG Jacobsen og JH Jensen, der i Foren. tegner Frm. Aktk. 10,000 Kr.
 Plambeck H, Haandv. Indeh. Valborg JCE Plambeck.

Plantageselskabet Dansk Vestindien, Akts. Bestyrelsen består af et Forretningsudvalg paa 4 Medlemmer: Holger Petersen (Formand), H A Hammerich, PRA Lassen-Landorph og HJ Ramsing, samt af: N Andersen, P Bjerre, F Borgesen, J Lachmann, OV Lassen, JCL Lovinsen, M Melchior, JF Seavenius, CL Smidt, RS Sthyr, A Tesdorpf, BA Tscherning og CS Wassard, Frm. tegnes af Formanden for Forretningsudvalget i Foren. med et af dettes Medl. Aktk. 1 Mill. Kr.
 Plege & Schilder, Akts. Reparation af og Hdl. med brugt Emballage, Bestyrelse: AJ Plege og LGE Schilder, der hver for sig tegner Frm. Aktk. 25,000 Kr.
 Plum Chr. & Vald. Brødr., Haandv. Indeh. CPL Plum og JDV Plum.
 Plum N & Paul, Hdl. Indeh. TEEP Plum, Prok.: JD Blædel og WH Schiellerup i Foren.
 Plum T & S, et Kommandititsk., der driver Hdl. Ansv. Delt.: T Plum, Prok.: ARF Larsen, V Lawætz og VFE Hornemann, to i Foren.
 Pluto, Akts. Fremvisning af Illusions-teater. Bestyrer: JC Dahl, der tegner Frm. Aktk. 9000 Kr.
 Poetzold & Jacobsen, Haandv. Indeh. A Poetzold og OH Jacobsen. (Frdbg.).
 Poetzold & Jacobsen, Afdeling for Lys- og Kraft-overførings-Anlæg ved A Poetzold, OH Jacobsen og AJ Berg, Indeh. A Poetzold, OH Jacobsen og AJC Berg. (Frdbg.).
 „Politiken“ se Dagbladet „Politiken“.
 Pontoppidan HB, Akts., Cigar- og Vinhdl. Bestyrelse: VP Schrøder og HB Pontoppidan, der hver for sig tegner Frm. Aktk. 4000 Kr.
 Populær ved Olga Sørensen, Hdl. Indeh. Olga S M Sørensen.
 Porcelæn-Huset Chicago ved Chr. P Haansen, Indeh. CP Haansen.
 Portland Cementfabrikken Danmark, Akts. Bestyrelse: PSIH Larsen, D Berg, CCH Norstrand, AP Andersen og Joh. Guuldal, af hvilke tre i Foren. tegner Frm. Aktk. 625,000 Kr. Prok.: AFW Boas.
 Poss's Th. Eff., Haandv. Indeh. JPV Sørensen.
 Poulsen's Brødr. Handels- og Anlægsgartneri, Indeh. L Poulsen. (Frdbg.).
 Poulsen C, Fabr. Indeh. CJC Poulsen.
 Poulsen & Co., Hdl. Indeh. BB Poulsen, Prok.: FJ Poulsen.
 Poulsen E & O, Haandv. Indeh. EA Poulsen og CO Poulsen.
 Poulsen JC, Hdl. Indeh. JC Poulsen. (Kbhvn. og Frdbg.).
 Poulsen Johan F, Akts. Sadelmg. og Tapetsererforr. Bestyrelse: AOW Velden, der tegner Frm., JF Poulsen og C Rasmussen, Aktk. 40,000 Kr. (Nordre Birk).
 Poulsen & Søner, Haandv. Indeh. CO Poulsen, HO Poulsen og PW Poulsen.
 Poulsen's Geo. Depot ved JF Lindhardt, Hdl. Indeh. Anine K Lindhardt, Prok.: Ludvika AK Lindhardt.
 Prah! Joachim, Hdl. Indeh. FJ Prah!, Prok.: CA Møller.
 Prange John & Co., Hdl. Indeh. J Prange.
 Prehn Hans, Haandv. Indeh. HF Prehn, Prok.: IHHE Prehn.
 Pressens Illustrationsbureau ved Hjalmar Carlsen, Indeh. HHC Carlsen.
 Preussische National-Versicherungs-Gesellschaft, Akts., Stettin, Aktk. 9 Mill. M. Herværende Bestyrere: OA Nissen (Brand- og Transportforsikring) og LA Madsen (Sø- og Transportforsikring).
 „Prima“, Akts. Detailhdl. Bestyrelse: H Christensen (Formand), der tegner Frm. og G Petersen, Aktk. 3000 Kr. (Frdbg.).
 Prince of Wales ved CA Hagemeister og CB Simonsen, Indeh. CACP Hagemeister og CBJ Simonsen (Frdbg.).
 Prinsen, Akts., Detailhdl. Bestyrer: J Jørgensen, der tegner Frm. Aktk. 1000 Kr.
 Printa, Akts., Detailhdl. Bestyrer: AA Wissing, der tegner Frm. Aktk. 3000 Kr.
 Prior Adolf, Hdl. og Fabr. Indeh. JA Prior.
 Prior Axel, Akts., Hdl. Bestyrelse: AFO Petersen, der tegner Frm. Aktk. 400,000 Kr. Prok.: AT Bruce de Neergaard alene, CPL Johansen og GCC Lenthe i Foren.
 Prior Holger, Hdl. Indeh. Holger Prior og Ejnar Prior.
 Prior Wilhelm, Hdl. Indeh. HWE Prior og Aage Prior, Prok.: TB Steinmetz.
 Privatbanken i Kbhvn. Akts. Bestyrelsen består af 3 Direktører: A Heide, V With og CC Clausen, samt 14 Suppleanter: CFV Farsbolle, L Bissrup, MCAE Wandall, AEV Haxthausen, E Faber, HJMJ Høghing, VT Thomsen, FSH Helsted, MA Lütken, OVE Larsen, KV Saxild, PEC Royn, OCV Lauritzen og H Thamsen, Frm. tegnes af to Bestyrelsesmedl. i Foren. Aktk. 36 Mill. Kr.
 Private Assurandører, De, lmt. Bestyrelse: E Suenson, (Formand), SC Knudtzon (Næstformand), H Klitgaard og CH Melchior, Kommitterede, HH Sthyr og CCW Sass, Delegerede, samt CE Will, Forretningsfører. Ret til at tegne Frm. har de Kommitterede og Forretningsf. to i Foren. Den indskudte Kapit. er 800,000 Kr. Ejerne af Selsks. 200 paa Navn indtegnede Andele indestaa, hver for sin Andel, de For-

sikrede for enhver Erstatning, som tilkommer dem. Assurandørerne have dels kontant indbetalt i Selsks. Kassefond, Obligationsfond og Premiereseriefond 500,000 Kr., dels ved Depot i Nationalbanken yderligere sikret fuld Værdi for 1500 Kr. pr. Andel, altsaa 300,000 Kr.
 Private Reassurandører, De, lmt., driver Genforsikring udelukkende for Selsk. De private Assurandører. Bestyrelse: JLR Schouboe og Robert Haansen, Kommitterede, samt CE Will, Forretningsf., der alle hver for sig tegner Frm. Den indskudte Kapital er 400,000 Kr. Ejerne af Selsks. 200 paa Navn lydende Andele indestaa, hver for sin Andel, for alle Tab. De have ved Depot i en Kbhvnsk Bank sikret fuld Værdi for 2000 Kr. pr. Andel.
 Privatligehedernes Glasassurance ved AN Schjøtt Indeh. AAN Schjøtt (Frdbg.).
 Produktforretningen ved de offentlige Slagtehus. Indeh. HC Jensen, Prok.: SC Jensen.
 Programmet, Akts. Bestyrelse: FCC Petersen, der tegner Frm., HN Petersen og CJ Olsen, Aktk. 1000 Kr.
 Provinshotellet, Akts. Bestyrelse: LGA Gottlieb, CV Jørgensen og JC Schjerbeck, der i Foren. tegner Frm. Aktk. 40,000 Kr. Prok.: CC Jørgensen.
 Provision Import Company, lmt., et Selsk. med begrænset Ansvar. Bestyrelse: CH Heltgreff, (GJ) Witt og M Jensen, der to i Foren. tegner Frm. Den indsk. Kapital er 150,000 Kr.
 Præcis, Akts., Herre- og Damekonfektion. Bestyrelse: L Ellebæk og M Chr. Rokkjær, der i Foren. tegner Frm. Prok.: M Chr. Rokkjær, Aktk. 5000 Kr. (Frdbg.).
 Publikum, Akts., udg. et Teaterblad. Bestyrelse: JCN Haansen og FAV Kirehøf, der i Foren. tegner Frm. Aktk. 1000 Kr.
 Pugh & Genkel, Hdl. Indeh. CTH Pugh og RE Genkel.
 Pilschen & Co., Akts. Bankforr. Bestyrelse: H EC Lages, der tegner Frm. Aktk. 50,000 Kr.
Quaade JP & Son, Hdl. Indeh. CV Quaade, Prok.: AHEFJ Hammershøj.
 Quick-Meal Stove Company, Akts., Hdl. Bestyrelse: VAT Andersen og KN Kiertzner, der i Foren. tegner Frm. Aktk. 217,500 Kr. Prok.: L S Schultz og A Bay, hver for sig i Foren. med et Bestyrelsesmedl.
 Quistgaard A, Fabr., Indeh. C Frederiksen. (Frdbg.).
 Qvist JD & Co., Haandv. Indeh. EIH Levison, Prok.: C Lassen.
 Qvistoff's Carl Eff. Johan Lund, Hdl. Indeh. JEH Lund.
Rådhusstrades Kaffehdl. ved Vilh. Hertz, Indeh. VCC Hertz.
 Raadvaddams Fabrikker, Akts. Bestyrelse: Ulf Haansen, ABE Brincker og CF Brincker, der to i Foren. tegner Frm. Aktk. 180,000 Kr. Prok.: JA Krumhardt og CF Brincker.
 Raaschou & Munk, Akts. Bestyrelse: NF Munk der tegner Frm. Aktk. 14,000 Kr.
 Raaschou EV & Son, Hdl. Indeh. P Raaschou og LC Bastrup.
 Raaschou HG, Hdl. Indeh. AV Raaschou.
 Rabitz P, Akts., Hdl. med Manufacturvarer. Bestyrelse: Hanne K Rabitz, JM Mørch og R SLB Sand, Frm. tegnes af førstn. Aktk. 1000 Kr.
 Rabitz & Jørgensen, Hdl. Indeh. E Rabitz.
 Radium, Akts., Installation af Huustelefoner og elektriske Ringapparater m. m. Bestyrelse: F G Haansen (Formand) og L Mohrbutter, Frm. tegnes af Formanden, Aktk. 3000 Kr.
 Radiv, Akts., Bjenomshld. Bestyrelse: JEJ Friberg og OFA Holmsted, der i Foren. tegner Frm. Aktk. 15,000 Kr.
 Raff's Carl Eff., Marius Raff, Haandv. Indeh. TM Raff.
 Raff GW, Hdl. Indeh. GW Raff.
 Raff Richard & Co., Hdl. Indeh. RCF Raff, Prok.: LSAE Raff.
 Raffel Hermann, Hdl. Indeh. AB Raffel, der tegner Frm., og Julie SC Raffel, Prok.: EJ Raffel, alene, SCV Michelson, VVM Grove og PT Hansen, to i Foren.
 Raff's C Fabrikkers Oplag ved S Raan, Indeh. SAJ Raan, boende i Aalborg, Prok.: AF Barfoed.
 Rahr Chr. C & Co., Hdl. Indeh. PCC Møller, Prok.: EL Parsbo.
 Rames's CA Sønfabrik, Indeh. HEE König.
 Ramic-Magasin, Akts. Bestyrelse: JO Nimb, JC Lauritzen og CGY Ringheim, af hvilke to i Foren. tegner Frm. Aktk. 20,000 Kr. Prok.: Fanny L Olsen.
 Ramlau Erik, Hdl. Indeh. ES Ramlau.
 Rammefabrikken M L, ved ML Andersen, Indeh. ML Andersen.
 Ranch's Carl Efterfølgere, Haandv. Indeh. Fanny AM Jørgensen, Prok.: PE Bjerring og Joh. Andersen i Foren.
 Randel & Rosen, Haandv. Indeh. VS Randel og H Rosen.
 Randers Handske-Fabriks-Udsalg ved D Hansen, Indeh. Libertà DK Kryger.
 Randers Handskehush, M Thomsen, Indeh. CM Thomsen.

- Ranft Niels, Akts. Bundefmagernøring. Bestyrer: N Ranft, der tegner Frm. Aktk. 10,000 Kr.
- Ransy's C Effl., Haandv. Indeh. V Jensen.
- Rasch Chr., Hdl. og Assurance-Agentur. Indeh. HC Rasch. Prok.: RBC Friis.
- Rasch CJE, Haandv. Indeh. Fleming C Rasch.
- Rasch Carl S, Hdl. Indeh. CS Rasch. Prok.: S A Rievers.
- Rasmussen Alex., Fabr. Indeh. Ida EJ Schrøder og J Schrøder jun. Prok.: JP Sørensen, LAH Schrøder og G Bergmann.
- Rasmussen AJ & Co., Hdl. Indeh. AJ Rasmussen og RWC Kaastrup.
- Rasmussen's Anton Effl., Haandv. Indeh. F Haagen-Larsen.
- Rasmussen Axel & Co., Hdl. og Haandv. Indeh. AVM Rasmussen.
- Rasmussen C, Hdl. Indeh. CLR Rasmussen.
- Rasmussen Carl & Co., Hdl. og Haandv. Indeh. C Rasmussen og AC Fochtenburg, der i Foren. tegner Frm.
- Rasmussen Carl, Akts., Detailhdl. Bestyrelse: C P Rasmussen, Maria C Rasmussen og NAV Clausen, der hver for sig tegner Frm. Aktk. 2000 Kr.
- Rasmussen Carl & Worning, Haandv. Indeh. CE Rasmussen og L Worning.
- Rasmussen's Chr. Akts. Gross. Bestyrelse: CA Fode og JDCB Jensen (Direktører), der hver for sig tegner Frm. Aktk. 60,000 Kr.
- Rasmussen's Chr. Enke, Haandv. Indeh. Laura LAAM Rasmussen. Prok.: Frederikke E Hansen.
- Rasmussen Christian, Richards & GA Krog's Effl., Kunst- og Møbelsnedkeri. Indeh. PCAN Rasmussen.
- Rasmussen Christian, Th. Berg's Effl., Hdl. Indeh. AC Rasmussen.
- Rasmussen CM & Spies, Fabr. Indeh. VI Spies. Prok.: Petra C Spies.
- Rasmussen F & Søner, Haandv. Indeh. FCS Rasmussen, OC Rasmussen og SF Rasmussen. Frm. tegnes af førstn. i Foren. med en af de andre Indehavere.
- Rasmussen III & Søn, Haandv. Indeh. II Rasmussen og HJE Rasmussen.
- Rasmussen JC & Søn, Assuranceagentur og Hdl. Indeh. JC Rasmussen. Prok.: JP Rasmussen.
- Rasmussen & Jensen, Haandv. Indeh. HJP Jensen.
- Rasmussen's Johan, Porcelenshdl., Akts. Medl. af Bestyrelsen C Hansen tegner Frm. Aktk. 1500 Kr. (Frdbg.).
- Rasmussen Johannes, Hdl. og Fabr. Indeh. Agnes N Rasmussen. Prok.: KV Rasmussen.
- Rasmussen's Johs. Effl., Nielsen & Johansen, Haandv. Indeh. JP Nielsen og GC Johansen.
- Rasmussen Jul. & Jørgensen, Haandv. Indeh. J RB Rasmussen og R Jørgensen.
- Rasmussen Lauritz, Haandv. Indeh. CNG Rasmussen.
- Rasmussen LJ jun., Hdl. Indeh. LJ Rasmussen. Prok.: Sophie J Bosin og GC Nielsen i Foren.
- Rasmussen M, Akts., Fabr. af Leggetøj, Galanterivarer m. m. Bestyrelse: MG Rasmussen, der er eneberettiget til at tegne Frm., JF Poulsen og CM Poulsen. Aktk. 10,000 Kr.
- Rasmussen's M Effl., Hdl. Indeh. VEA Rasmussen.
- Rasmussen & Mohr, Haandv. Indeh. PH Rasmussen. Prok.: PC Engstedt. (Frdbg.).
- Rasmussen Niels, Hdl. Indeh. N Rasmussen.
- Rasmussen Niels & Holger Schiøtz, Entreprenørvirksomhed. Indeh. N Rasmussen og H Schiøtz, der hver for sig tegner Frm. (Frdbg.).
- Rasmussen & Nielsen, Hdl. Indeh. CJ Nielsen og NP Rasmussen.
- Rasmussen O Bang, Hdl. Indeh. Olga JB Rasmussen. (Nordre Birk).
- Rasmussen & Olsen, Haandv. Indeh. Catrine M V Olsen.
- Rasmussen P, Hdl. Indeh. PAB Rasmussen. Prok.: Petra M Rasmussen.
- Rasmussen P Chr. & Co., et Kommanditselsk., der driver Haandv. og Entreprenørvirksomhed. Ansv. Indeh. PC Rasmussen, der tegner Frm. P Pedersen og NP Hansen er Kommandister med Indskud hver især 1500 Kr. (Frdbg.).
- Rasmussen Poul & Co., Hdl. Indeh. PAB Rasmussen og CLE Janssen.
- Rasmussen & Prieme, Hdl. Indeh. LJ Rasmussen og Petronella Prieme.
- Rasmussen's R Effl., Hdl. Indeh. Martino M Christensen.
- Rasmussen og Radekop, Haandv. Indeh. RP Rasmussen og HP Radekop.
- Rasmussen's Rud., Fabrik for Egtræs Møbler. Indeh. R Rasmussen og VK Rasmussen.
- Rasmussen & Rugh, Haandv. Indeh. CA Rasmussen og HC Rugh.
- Rasmussen SP, Akts., Herreckviperingsforr. Bestyrelse: SP Rasmussen, der tegner Frm., N Lauritzen og NO Philippsen. Aktk. 2000 Kr.
- Rasmussen Theodor & Co., Hdl. Indeh. TE Rasmussen.
- Rasmussen William, Schwanenflügel's Effl., Hdl. Indeh. PJFW Rasmussen.
- Rathjens RV, Akts., Hdl. Bestyrelse: R Rathjens og RV Rathjens, der hver for sig tegner Frm. Aktk. 10,000 Kr.
- Rationelt Kaffebrønderi. Indeh. HBE Ebert.
- Raun JC & Co., Hdl. Indeh. JW Trock.
- Rann Robert & Co., Hdl. Indeh. RAS Raun og JC Rasch.
- Ravnholm Papirfabrik, Akts. Bestyrelse: CF Hage, JDF Hegel, A Collstrup, VJ Nielsen og CGH Norstrand. Aktk. 750,000 Kr. Akts. er traadt i Likvidation, under hvilken Bestyrelsen Medlemmer samt SIIG Andersen og HJ Sally tegner Frm. i Foren.
- Ravnkilde Johs. & Co., et Kommanditselsk., der driver Hdl. Indeh. JG Ravnkilde.
- Ravnkilde & Co., Hdl. Indeh. HPS Ravnkilde. Prok.: EH Wallgren.
- Recks Opvarmning, Kompagni, Akts., Maskinfabr. og Jærnstøberi. Bestyrelse: AB Reck, Direktør, CV Prytz, CO Søbt og LE Wulff. Frm. tegnes af Direkt. alene eller af to andre Bestyrelsesmedl. i Foren. Aktk. 400,000 Kr. Prok.: Fabrikdirektør M Treschow. Frm. har en Filial under Navn: Akts. Recks Opvarmnings Kompagnis Filial, Fabrikudsalg.
- Record ved Schweim, Haandv. Indeh. TV Schweim.
- Red Mill, Akts. Detailhdl. Bestyrelse: AA Wisning, der tegner Frm. Aktk. 5500 Kr.
- Reddersen Brødr., Haandv. Indeh. GA Reddersen.
- Rée & Bay, Hdl. og Fabr. Indeh. NRC Bay.
- Rée Valdemar Christian, Hdl. Frm. er traadt i Likvidation under hvilken Frm. tegnes af OM Laage som Likvidator.
- Reeh H, Hdl. Indeh. HFF Reeh. Frm. er traadt under Administration af COF Ibsen, HE Kierkegaard og FAC Peschardt, der tegner Frm. i Foren. Prok.: COF Ibsen.
- Recl, Akts., Detailhdl. Bestyrelse: CHJ Scheppler, der tegner Frm., HE Petersen og S Greiffenberg. Aktk. 5000 Kr.
- Reform, Akts. Haandv. Bestyrelse: II Hansen (Formand) og GJB Petersen. Frm. tegnes af Formanden. Aktk. 10,000 Kr.
- Reimann C, Fabr. Indeh. NJ Taaruby.
- Reimann Chr. Prok.: AE Reimann.
- Reincke Aug. Effl., Hdl. Indeh. HIG Matthiessen.
- Reiniger, Gebhart & Schall, Akts. Hdl. m. tek. Art. Bestyrelsen bestaar af et Tilsynsraad: K Zitzmann, Erlangen, og A Zinn, Barmen, samt to Direktører: ABR Gerbers og H Schmidt, sidstboende i Berlin. Frm. tegnes af hvert af Bestyrelsen Medl. Aktk. 30,000 Kr.
- Reinstруп JN & Søn, Haandv. Indeh. GF Reinstруп.
- Reith's Følner Lager, ved Harald Jacobsen. Indeh. CVJ Christensen.
- Reitzel CA, Hdl. Indeh. CV Reitzel og CAC Reitzel.
- Reise-Illusionsteateret, Akts. Bestyrelse: HJV Figgé, JNF Møller og FRH Brask, af hvilke to i Foren. tegner Frm. Aktk. 41,500 Kr.
- Reklamekompaniet, Akts. Bestyrelse: NDY Riegele og S Wulff, der hver for sig tegner Frm. Aktk. 20,000 Kr.
- Reliance Marine Insurance Company Ltd., The, Akts., Liverpool. Aktk. Lst. 500,000. Hverværende Bestyrer: Frm. Aug. Borgen.
- Rengøringskompagniet for Kbhvn. og Frdbg. Akts. Bestyrelse: FM Kragh og HCS Meyring, der i Foren. tegner Frm. Aktk. 15,000 Kr.
- Rennebarth W & E, Haandv. Indeh. Emma W Rennebarth og Valborg E Rennebarth.
- Reparations-Værkstedet Den elektriske Støve ved Louis Jensen. Indeh. CMLP Jensen.
- Res, Akts. Kommissionshdl. Bestyrelse: R Nielsen, der tegner Frm., A Christensen og O Jepsen. Aktk. 2000 Kr.
- Reumert's Sørgeomagasin, Akts. Bestyrelse: SP Reumert, der tegner Frm. og CA Petersen. Aktk. 10,000 Kr.
- Rensch W, Haandv. Indeh. HW Larsen og CLC Tofte.
- Revisionsbanken i Kbhvn. Akts. Bestyrelse: F Paulsen og JH Jørgensen, der hver for sig tegner Frm. Aktk. 2 Mill. Kr. Prok.: GH Pslander og A Müller i Foren.
- Reymann's Carl Effl., Haandv. Indeh. Johanne EH Andersen. Prok.: HR Andersen.
- Reymann's Fritz Effl., Haandv. Indeh. AJC Olsen.
- Rheinisch-Westfälischer Lloyd, Akts. i M. Gladbach. Aktk. 6 Mill. M. Hverværende Bestyrer: Frm. Julius Hecksher.
- Rheinisch-Westfälische Rückversicherungs-Actien-Gesellschaft i M. Gladbach. Aktk. 2,400,000 M. Hverværende Bestyrer: Frm. Julius Hecksher.
- Rhenania, Forsikringsakts. i Köln. Aktk. 3 Mill. Mark. Hverværende Bestyrer: Frm. Bergh & Owen.
- Rich CF & Søner, Akts., Fabr. af Kaffesurrogater. Indeh. Akts. de danske Cikoriefabrikker. Prok.: E Klein.
- Rich GF, Hdl. Indeh. GF Rich.
- Rich Th. & Søner, Hdl. og Fabr. Indeh. T Rich, A Rich og E Rich.
- Richter C, Hdl. Indeh. CR Richter.
- Richter Ed., Hdl. Indeh. CC Richter og AC Richter.
- Riedel's CF Effl., Haandv. Indeh. Ella K Howitz.
- Riedel CF & Lindegaard. Indeh. HPC Haxthausen, MCF Johansen og HVJS Schwartz. (Frdbg.).
- Riis Alfred & Co., Hdl. Indeh. A Riis. Prok.: HA Riis.
- Riisgaard's Vilh. Effl., A Schon, Haandv. Indeh. AWT Schou.
- Rindom A, Hdl. Indeh. AJP Rindom. Prok.: VD Restorff.
- Rindom A & Restorff, Akts., Hdl. med Smør og desl. Bestyrelse: DV Restorff og GPTE Herberg, der hver for sig tegner Frm. Aktk. 150,000 Kr.
- Ringe Edv., Akts., Bøstenbinder. Bestyrelse: CF Rothenstein og EC Ringe, der i Foren. tegner Frm. Aktk. 1000 Kr. Prok.: EC Ringe.
- Ringen, Akts. Guldmedforr. Bestyrer: JA Henningsen, der tegner Frm. Aktk. 15,000 Kr.
- Ringheim Heur. & Thorsen, Hdl. Indeh. HG Ringheim.
- Ringsted & Semler, Hdl. Indeh. KP Ringsted og PE Ringsted. Prok.: JM Thuesen.
- Rinir, Akts., Fabr. af Trævarer. Bestyrelse: AJP Rindom (Formand), JP Jacobsen, CTW Jacoby, HM Noack, VD Restorff, II Frommer, R Rubinstein og S Rubinstein, de tre sidstn. boende i Lemberg. Frm. tegnes af Formanden i Foren. med et andet Bestyrelsesmedl. Aktk. 214,000 Kr.
- Rist Harald O, Assuranceforretning. Indeh. HIO Rist. Prok.: Augusta E Rist og Lili R Tullnius.
- Roar, Akts., Hdl. med Fødevarer. Bestyrelse: C HJ Scheppler, der tegner Frm., og HE Petersen. Aktk. 1000 Kr.
- Robinson Thos Sons & Co.'s Filial ved LE Andersen. Indeh. LE Andersen.
- Rode's James Vilh. Effl., Haandv. Indeh. J Skram.
- Roe- og Markfrøkontoret ved OH Svønné, Hdl. Indeh. OH Svønné.
- Roeptorff II & Co., Akts. Hdl. m. Skrivemaskiner, Papir- og Kontorartikler. Bestyrelse: A Cohn, JF Lohse og GE Lohse, af hvilke to i Foren. tegner Frm. Aktk. 10,000 Kr.
- Roeskilde Skarvefabrik ved Peder Hansen. Indeh. P Hansen. (Frdbg.).
- Rogberg M, Akts., Detailhdl. Bestyrer: Karen M Rogberg, der tegner Frm. Aktk. 1000 Kr.
- Rogen L, Speditionsforretning. Indeh. LVJ Rogen.
- Rohde F, Hdl. Indeh. Marie Rohde. Prok.: LV Nielsen.
- Rohde Hans, Hdl. Indeh. HCN Rohde.
- Rolf, Akts., driver Bevarerternøring. Bestyrelse: HIO Jørgensen, der tegner Frm., II Frederiksen og S Aage J Jørgensen, sidstn. med beskikket Kurator: Sagf. GR Ussing. Aktk. 200 Kr.
- Rolsted's Carl, Bog- og Papirhdl. Indeh. CC Rolsted.
- Rom C Th. & Co., Hdl. Indeh. C Th. Rom. Prok.: Anna MA Thomsen.
- Roneo, Akts., Hdl. m. Kontorartikler. Bestyrelse: JGM Riethergen, OV Peschardt og EEF Normand, der hver for sig tegner Frm. Aktk. 9400 Kr.
- Ronge E, Hdl. Indeh. EJV Ronge. (Frdbg.).
- Roos An, Hdl. Indeh. AN Roos. Prok.: GN Roos.
- Ra Rose, Akts. Blomsterhdl. Bestyrelse: O Saabye og AH Petersen, der i Foren. tegner Frm. Prok.: J Helmers Børs. Aktk. 5000 Kr.
- Rosen & Emecken, Hdl. Indeh. WV Emecken. Prok.: CE Yding og O Knudsen i Foren.
- Rosenberg's A Bogtrykkeri, et Kommanditselsk. Indeh. GA Rosenberg, VT Rosenberg og EC Rosenberg.
- Rosenberg Carl V, Hdl. Indeh. CV Rosenberg. Prok.: Julie E Rosenberg.
- Rosenberg Brøndstaalt, Akts. Bestyrelse: SM Jørgensen, HJ Møller, V Oldenburg, CL Smidt og HCG Gram, som i Foren. tegner Frm. Aktk. 160,000 Kr. Prok.: NJ Jørgensen, CVJ Gerieke og CPT Rasmussen, to i Foren.
- Rosenborg Eddike-Bryggeri ved E Arnhof, Indeh. EPA Arnhof.
- Rosendal & Co., et Kommanditselsk., der driver Hdl. Ansv. Deltager: AH Rosendal. Prok.: PE Rosendal.
- Rosenstand F, Hdl. Indeh. JFD Rosenstand. Prok.: WT Jensen.
- Roskildevejen's Maskinsnedkeri og Savværk, Akts. Bestyrelse: Snedkeren. JG Jørgensen (Formand og adm. Direkt.), Snedkerm. HPC Møller (Næstformand) og Konstruktor A Hansen. Frm. tegnes af Formanden, eller i hans Fald af Næstformanden. Aktk. 5000 Kr. (Søndre Birk).
- Rost Fr., Haandv. Indeh. Noline Jensen.
- Rostrup NP, Haandv. Indeh. SKV Rostrup.
- Rostrup & Olsen's Foderfabr. Indeh. OFG Rostrup, der tegner Frm., og O Olsen. (Frdbg.).
- Rothe (Fr. E & Co.), Hdl. Indeh. CE Rothe.
- Aage VMT Amussen og TI Rothe.
- Rothe CE, Prok.: Aage WMT Amussen.
- Rothe & Rosenstand, Assuranceforr. Indeh. CE Rothe og TJ Rothe.
- Royale Belge, La, Akts. i Brussel. Aktk. 3 Mill. Fres. Hverværende Bestyrer: CS Scavenius.
- Royal Exchange Assurance, i London. Kapit. 689,219 Lst. Hverværende Bestyrer: Bergh & Owen.
- Royal Insurance Company, The, Akts. i Liverpool. Aktk. 3 Mill. Lst. Hverværende Bestyrer: Frm. CA Leth & Co.
- Rubow Axel, Hdl. Indeh. A Rubow.
- Rubow's E Effl., Haandv. Indeh. Hansine K Benhica.

Rude Victor & Co., Haandv. Indeh. VVR Rude.
Rugen, Akts., Detailhdl. Bestyrelse: CHJ Schep-
ler, der tegner Frm., og HF Petersen. Aktk.
1400 Kr.
Rullende Bro over Tivoliseen, Den, Akts. Besty-
relse: T Juncker, KKK Michaelsen, II Heim og
K Møller-Holst. Frm. tegnes af en af de to
første i Foren. med en af de to sidstn. Aktk.
32,000 Kr.
Rump Gudmund, Hdl. Indeh. GP Rump.
Runddelen, Akts., Detailhdl. Bestyrelse: CC Sø-
Sørensen (Formand), der tegner Frm., og CSF
Lever. Aktk. 1500 Kr.
Rundetaarns Kaffeboh ved APK Andersen. In-
deh. APK Andersen.
Russisk Olieimport, Akts. Bestyrelse: H Peter-
sen og EVE Casberg. Akts. er traadt i Likvi-
dation under hvilken Akts. Frm. tegnes af
Likvidatorerne JEA Casberg og J Cohen i
Foren. Aktk. 30,000 Kr.
Russiske Teforretning Samovar, Den, J Becker.
Indeh. JV Becker.
Rustad PA & Cie. Cognac, Frankrig, Filtal for
Danmark ved Wilhelm Christiansen, Hdl. In-
deh. V Christiansen.
Rutschebanen, Akts., driver en Rutschebane i
Tivoli. Bestyrelse: VG Heide og NC Schouboe,
der i Foren. tegner Frm. Aktk. 32,000 Kr.
Rygaard, Akts., Blikkenslagernæring. Bestyrer:
AGM Rygaard, der tegner Frm. Aktk. 5000 Kr.
Rygaard FT, Hdl. Indeh. FCT Rygaard.
Rygaard & Jensen, Hdl. Indeh. N Jensen.
Rüdgersk Juls. Imprægneringsanstalt, R Coll-
strup. Indeh. A Collstrup. Prok.: AT Schmidt
alene, BS Svendsen og B Bilow i Foren.
Rützon Poul, Hdl. Indeh. CAE Boisen. Prok.:
PTB Rützon.
Rønberg Oluf, Hdl. Indeh. OHP Rønberg.
Prok.: SEJP Rønberg.
Ronne & Thersiksen, Hdl. Indeh. ACF Ronne og
JA Thersiksen, der tegner Frm. i Foren.
Rønning P & Gjerløff, Fabr. Indeh. ME Gjer-
løff.
Rønnov II, Akts., Agentur- og Kommissionssorr.
Bestyrelse HC Rønnov (adm. Direkt.), der teg-
ner Frm. Aktk. 200 Kr. (Frdbg.).
Rønnov Holger Charles, Hdl. Frm. er traadt i
Likvidation, under hvilken Frm. tegnes af
RN Rasmussen.
Rössberg John L, Hdl. Indeh. JL Rössberg.
Prok.: V Petersen.
Rossell J, Fabr. Indeh. RH Rossell.

Saabye J & O Lerche, Fabr. Indeh. J Saabye
og O Lerche.
Saabye S, Hdl. Indeh. HS Saabye.
Sachs Jean, Hdl. Indeh. J Sachs.
Sadelmager- og Tapetsererforretningen Fauerbye,
Akts. Bestyrer: JM Fauerbye, der tegner Frm.
Akte. 1000 Kr.
Sadelmager- og Tapetserermesternes Danske
Støvsuge- og Banke-Kompagni. Bestyrelse: CJ
C Schäfer (Direktør), V Danielsen (Formand),
PC Andersen, JF Poulsen og MGA Bonfils.
Frm. tegnes af Direktøren og Formanden i
Foren. Aktk. 7000 Kr.
Sadolius Farver, Akts., Farvefabr. Bestyrer: GY
Hage, der tegner Frm. Aktk. 24,000 Kr.
Sagforenes Auktioner, Akts. Bestyrelse: VM
Andrup, MJM Bertelsen, FT Engelberg, FV
Ortmann og V Rievers, der to i Foren. tegner
Frm. Aktk. 20,000 Kr. Prok.: A Bruhn.
Salgsanlægsmaterie, Akts. Bestyrelse: JLT Ander-
sen, HL Glund og SCC Heide, af hvilke to i
Foren. tegner Frm. Aktk. 100,000 Kr.
Salgskontoret, JG Schiødt. Indeh. JG Schiødt.
Sally T & A, Hdl. Indeh. AF Sally.
Salomonsen Brodrerne, Hdl. Indeh. J Salomonsen.
Salomonsen DIF, Hdl. Indeh. M Heimann.
Salomon B & S, Hdl. Indeh. S Salomon.
Salomon CW, Hdl. Indeh. FA Salomon.
Salomon's CW Oplag ved S Ebbesen. Hdl. In-
deh. SB Ebbesen (Nordre Birk).
Salomon EB, Hdl. Indeh. FE Salomon og AM
Salomon.
Salomon Eskild, Hdl. Indeh. EM Salomon.
Salomon's Hakon II Fabrikker. Akts. Bestyrelse:
NM Kier, der er Direktør og alene tegner
Frm., AJVL Sørensen og V Hansen. Aktk.
20,000 Kr.
Salomon J & S, Hdl. Indeh. JF Salomon.
Salomon S, Hdl. Indeh. S Salomon.
Salomon S & Co., Hdl. Indeh. CAP Damborg, W
P Jacobsen og NC Wiberg, af hvilke to i
Foren. tegner Frm.
Salomon's Sally B Bogtrykkeri. Indeh. JV Møller.
Salomonsen Carl, Hdl. Indeh. CHO Salomonsen.
Salomonsen ET, Hdl. Indeh. ET Salomonsen.
Prok.: HS Larsen og WG Petersen.
Salomonsen Harry O, Hdl. Indeh. HO Salomon-
sen. Prok.: GM Salomonsen.
Salomonsen Hugo, Hdl. Indeh. HB Salomonsen.
Salomonsen Jacob, Hdl. Indeh. JM Salomonsen.
Salomonsen JS & Co., Vekseler- og Bankierforr.
Indeh. JS Salomonsen og FJ Salomonsen.
Prok.: J Heilblth.
Salomonsen Moritz, Hdl. Indeh. LGD Salomon-
sen.
Salomonsen M & V, Hdl. Indeh. MYL Salomon-
sen, VA Salomonsen og SL Salomonsen.

Salomonsen's SM Eff., Hdl. Indeh. LGD Salo-
monsens.
Salon de Paris, Axel E Tafdrup. Indeh. AE
Tafdrup.
Saltebækvig Ferskvandskultur, Andelselsk. Hdl.
med Ferskvandsfisk. Bestyrelse: HFW Diet-
richson, Formand, PCF Hansen, Næstformand,
J Esmarch, JHC Bast og UA de Fine Skibsted.
Frm. tegnes af Formanden eller Næstforman-
den i Foren. med et andet Bestyrelsesmedl.
Kapitalen er 160,000 Kr. og 70,000 Kr. som
Præferencikapital.
Samson Hartvig, Hdl. Indeh. HJC Samson.
Samuel Leopold, Hdl. Indeh. ML Samuel, HDO
LK Samuel og LJE Bjørn. Prok.: AC Møller.
Sanafer, Akts., Detailhdl. Bestyrelse: JC Otto-
sen (Formand), Johanne P Ottosen og JM Ot-
tosen, alle af Skodsborg. Frm. tegnes af For-
manden. Aktk. 20,000 Kr.
Sanela, Akts. Hdl. med Margarine. Bestyrer:
CD Magnusen, der tegner Frm. Aktk. 2000 Kr.
Sand's Beilemsmethode. Akts. Bestyrelse: MAP
Sand og K Pedersen, der i Foren. tegner Frm.
Akte. 8000 Kr.
Sandberg CS, Hdl. Indeh. CS Sandberg og CJ
Møller.
Sander's Hannibal Farverier, Dampvadskerier og
kemiske Tøjrensningsetablissemender, Akts. Be-
styrelse: LS Levin (Formand), AG Nordholm,
CFM Lehmann og HD Hansen. Frm. tegnes
enten af Formanden alene, eller af de andre
Bestyrelsesmedl. i Foren. Aktk. 70,000 Kr.
Sanidad ved J Nagel, Fabr. Indeh. JFG Nagel.
Sanitas, ved Gustav Halberstadt, Hdl. Indeh. G
L Halberstadt. Prok.: NLO Nielsen og HJ Ja-
cobsen i Foren.
Sanitære Fødevarerfabrik ved HL Henriksen,
Den, Indeh. HL Henriksen.
St. Croix Sukkerfabr. Akts. Bestyrelse: POA
Andersen, PJC Hansen, GA Hagemann, HJC
Larsen, CH Melchior, R Baumann og C Dahl,
der tre i Foren. tegner Frm. Aktk. 3 Mill. Kr.
St. Maroje Compagny Fabrikker. Indeh. FCC
Pasberg.
St. Mathæus Kaffehdl. ved Ludvig Klein. In-
deh. CL Klein.
St. Nicolaj Varehus ved Charles Olsen. Indeh.
CEC Olsen.
St. Pauls Kaffe- og Tehdl., B Klein. Indeh. Bir-
gitte Klein.
St. Pauls Materialhandel, Carl Christensen. In-
deh. CA Christensen.
St. Stefans Material- og Farvehdl. Indeh. PCJ
Andersen.
St. Thomas Vinhandel, Akts. Bestyrelse: R Pe-
tersen, VAL Rosenberg og STL Nielsen, af
hvilke to i Foren. tegner Frm. Aktk. 15,000 Kr.
Prok.: OHP Nielsen i Foren. med et Besty-
relsesmedl.
Santhalmissionens Telpost i Danmark ved HP
Sundorph. Indeh. HP Sundorph.
Sarepta Agenturet ved Louise Bodé. Indeh. LA
Bodé.
Saul's Laurentius Eff., Haandv. Indeh. NPE
Poulsen.
Saxo, Akts. Bevarternæring. Bestyrelse: S Wistoft,
NSH Nielsen og CP Madsen. Frm. tegnes af
Sidstn. i Foren. med et andet Bestyrelsesmedl.
Akte. 200 Kr.
Saxtorph-Beck A, Hdl. Indeh. Esjer Saxtorph-
Beck.
Scandia, fotografisk Magazin, WA Lauritzen,
Indeh. Wilhelmine A v. Halling Lauritzen.
Prok.: VRE Lauritzen.
„Scandia“, Fotokemisk Fabrik, ved WA Lau-
ritzen. Indeh. Wilhelmine A Lauritzen. (Nor-
dre Birk).
Scandinavian Agency Comp., Carl Bayer og
Ernst Meyer. Indeh. CPG Bayer og E Meyer.
Scandinavian Butter Preserving Co., The, Akts.
Indeh. Akts. The United Danish Butter Pre-
serving Co.
Scandinavian preserved butter Company, The,
Busck jun. & Co., Akts., Hdl. med Smør i
Forbindelse med Akts. Solbjerg Mejeri. Besty-
relse: G Busck, der alene har Ref. til at tegne
Frm., WT Malling og HB Halkier samt IF
Pontoppidan jun. og C Ahlefeldt-Laurvigsen.
Akte. 500,000 Kr. Prok.: A Maribo.
Scandinavian Septic Tank Company, The, Akts.
Bestyrelse: GL Halberstadt, adm. Direkt. FJ
Commin og SG Sinding. Frm. tegnes af den
adm. Direkt. Aktk. 250,000 Kr.
Schaap JV, Hdl. Indeh. JV Schaap.
Schacke HPC, Hdl. Indeh. OGE Madsen og JEB
Schacke. Prok.: NL Faber.
Schad's Louis Linieringsetablisement. Indeh. A
VE Schad.
Schaffner W, Hdl. Indeh. WR Schaffner. Prok.:
NJ Thuesen.
Schalburg Joh. Fr., Hdl. Indeh. Bertha A
Schalburg med Peer Holm som Lavværge og
JL Bøge.
Schaltz Brødr., Hdl. Indeh. JPC Schaltz og CJL
Schaltz.
Schandorff's H Trælasthandel, Akts. Bestyrelse:
IW Larsen, VI Schandorff og PE Frydensberg,
der tegner Frm. hver for sig, samt AN Juul.
Akte. 160,000 Kr. (Frdbg.).
Schannong's J Granit-Industri. Indeh. JAE
Schannong.

Schannong's Monument Forretn. Indeh. HJ
Schannong.
Scharffe JH, Haandv. Indeh. Georgine VDA
Scharffe.
Scheelke III, Hdl. Indeh. OIII Scheelke.
Scheibel & Hald, Hdl. Indeh. JADV Scheibel og
S Hald.
Scheitel & Co., Dansk Flinteksport, Akts. Be-
styrelse: OA Scheitel, CF Christiansen og VA
Scheitel, af hvilke to i Foren. tegner Frm.
Akte. 100,000 Kr.
Scherwin & Schlütter, Hdl. Indeh. CAL Scher-
win og RJM Schlütter.
Scheuer & Olsen, Haandv. Indeh. NG Scheuer
og EAV Olsen, der i Foren. tegner Frm.
Schiang Christian, Hdl. Indeh. PJC Schiang.
Schierbeck Julius F, Hdl. Indeh. JA Olsen og F
W Sternov. Prok.: MA Olsen og OEH Olsen.
Schierbeck Jørgen jun., Hdl. Indeh. JC Schier-
beck.
Schilder JB, et Kommanditselsk., der driver
Haandv. Ansv. Delt. Prok.: OJ
Schilder.
Schindler Frederik, Hdl. Indeh. FPV Schindler.
Prok.: HP Rasmussen.
Schjødte JG, Hdl. og Fabr. Indeh. JG Schjødte.
Schjønning Carl J, Hdl. Indeh. CJU Schjønning.
Prok.: Philippa BE Schjønning.
Schjønning's Eff., S Koch, Haandv. Indeh. SAY
Koch.
Schjær & Hansen, Hdl. Indeh. CD Schjær og J
HJ Hansen, der i Foren. tegner Frm.
Schlotz Johannes, Fabr. Indeh. V Schlotz og V
AJ Lewinsky.
Schjørring NA, Hdl. Indeh. KQ Schjørring.
Prok.: APC Hansen.
Schlichting JRC, Prok.: AGT Schlichting. (Ut-
terslev Mark).
Schlichtkrull & Bach, Spedition. Indeh. J
Schlichtkrull.
Schlichtkrull & Hansen, Fabr. Indeh. L Schlicht-
krull og JF Hansen.
Schlichtkrull & Ulfenthal, Hdl. Indeh. V
Schlichtkrull og VO Ulfenthal.
Schlippe, Eckardt & Co., Haandv. Indeh. JVM
Schlippe og JC Eckardt.
Schlüter CF, Hdl. Indeh. JK Schlüter og CJ
Schlüter.
Schmahl Ferd. & A, Hdl. Indeh. F Schmahl og
A Schmahl. Prok.: Julius Schmahl, alene,
Astrid Gommesen og Emma M Klæbel i Foren.
Schmahl Julius & Co's Efterfølgere, Akts., Hdl.
med Huder, Skind, Ud m. m. Bestyrelse: NK
V Christensen (Forretningsfører), M Beith og
og EJ Beith, de to sidstn. boende i Hamburg.
Frm. tegnes af ethvert af Bestyrelsens Med-
lemmer. Aktk. 30,000 Kr.
Schmedes, Jul's Efterfølgere, Hdl. Indeh. FV
Albeck og AN Herbergh.
Schmidt Christian, Akts., Cykle- og Symaskine-
hdl. Bestyrelse: CJ Schmidt og HBT Mikkelsen,
der i Foren. tegner Frm. Aktk. 10,000 Kr.
Schmidt Chr. & Co., Hdl. Indeh. JC Schmidt og
CW Bang. Prok.: HC Andersen.
Schmidt CL, Hdl. Indeh. Clara F Schmidt.
Prok.: AW Schmidt.
Schmidt Frederik P, Akts., Snekernæring. Be-
styrer: FP Schmidt sen., der tegner Frm.
Prok.: FP Schmidt jun. Aktk. 1600 Kr.
(Frdbg.).
Schmidt JC, Hdl. Indeh. JC Schmidt. Prok.: O
M Lund.
Schmidt's JD Efterfølgere, Hdl. Indeh. JW
Hvidberg. Prok.: LPD Nielsen.
Schmidt JP jun's Lager ved SP Korch. Indeh.
Susanne P Korch.
Schmidt's Kristian P Danske Kontorobelfabrik
Akts. Bestyrelse: KAP Schmidt, E Klein og C
RE Cortsen, af hvilke to i Foren. tegner Frm.
Akte. 25,500 Kr.
Schmidt Laur. Th., Akts. Hdl. Bestyrelse: LT
Schmidt, der tegner Frm., og OE Schmidt.
Akte. 12,000 Kr.
Schmidt's NH Eff., Hdl. og Fabr. Indeh. V
Andersen. Prok.: OAE Schlüter.
Schmidt WJ, Hdl. Indeh. JW Schmidt. Prok.:
CL Schmidt.
Schmidt Axel & Co., Hdl. Indeh. HCAC Schmidt,
Schmack DF sen., Hdl. Indeh. DF Schmack.
Schneider's CLE Sen., Hdl. Indeh. EA Schneider.
Schneider L, Vekselerforr. Indeh. Louise JF
Schneider.
Schou's Andr. Forlag. Indeh. C Schou. Frm. er
traadt under Administration af Jacob Erslev
og M Koppel, der alene tegner Frm. hver for
sig.
Schou Axel, Hdl. Indeh. AS Schou. Prok.: OGA
Teign.
Schou's Bog- og Papirhdl. ved Dohm. Indeh. CG
Dohm.
Schou's C Fabrikker. Indeh. LKB Schou og II
Schou.
Schou Emil, Hdl. Indeh. EA Schou.
Schou's H Boghandel ved Knud Henriksen. In-
deh. KC Henriksen (Nordre Birk).
Schou Knud, Hdl. Indeh. KV Schou.
Schou & Madsen, Haandv. Indeh. Aage Schou.
Schou Martin & Bloch, Haandv. Indeh. M Schou
og F Bloch.
Schou Wm. R & Co., Hdl. Indeh. CWR Schou.
Schou Schack, Hdl. Indeh. NSJ Schou.
Schou Sofus, Hdl. Indeh. SJ Schou.

Schoutboe's JJ. Søn, Hdl. Indeh. JLR Schoutboe. Prot.: JLA Tang.

Schousboe HB, Madsen & Co., et Kommanditselsk. der driver Hdl. Ansv. Deltagere: HB Schousboe og TM Madsen. Prot.: JG Hage.

Schousen E, Akts., Urtekræmhd. Bestyrelse: RC Schousen (Formand), VFF Hoffmann og C Rasmussen. Firm. tegnes af Formanden alene, eller af de to andre Bestyrelsesmedlemmer i Foren. Aktk. 3500 Kr.

Schoustrup's Brødrene, Eddikebryggeri. Indeh. Schouw & Co., Hdl. og Haandv. Indeh. VS Schouw. Prot.: HCM Hornsyld.

Schovgaard N & Søn, Hdl. Indeh. AG Schovgaard.

Schrader Aug., Hdl. Indeh. PA Schrader.

Schrader Rud., Hdl. Indeh. RHEF Schrader. Prot.: AHA Schrader.

Schram's fh. WF Effl., Fabr. Frm. Brød. Braun ved dets Indehavere P Braun og HJ Braun.

Schreiber & Carl Petersen jun., Fabr. Indeh. A ME Schreiber og CNJ Petersen.

Schreiber Chr., Hdl. Indeh. CF Schreiber. Prot.: Julie H Schreiber.

Schreiber Julius, Hdl. Indeh. JC Schreiber. Prot.: CF Schreiber.

Schreiber Willh. & Co., Hdl. Indeh. AL Olsen. Prot.: HJ Steglich.

Schröder Bernh., Nielsen & Hansen, Haandv. Indeh. HC Nielsen og HCV Hansen.

Schröder Johan N, Haandv. Indeh. JNJ Schröder, NE Schröder og WHJ Hansen.

Schröder & Jørgensen's Effl., Haandv. Indeh. CAB Johnson. Prot.: CV Schröder.

Schneani, Wegenmann & Co., Hdl. Indeh. GA Mini. Prot.: JA Mini.

Schunhardt & Schüttes Filial, E Kraft, Hdl. Indeh. EH Kraft.

Schuldt Dina & Co., Hdl. Indeh. Th. Jacobsen og O Madsen.

Schulstad & Ludvigsen, Haandv. Indeh. CV Schulstad og HH Ludvigsen.

Schultz JH. Akts., Bogtrykkeri og Forlagsvirksomhed. Bestyrelse: Marie CBL Hostrup-Schultz, Hellebæk, CHC Shaw, Fredensborg og CGEF Cohrt, af hvilke den første, tegner Firm. alene og de to sidstn. i Foren. Prot.: JFF Fæstler. Aktk. 1,250,000 Kr.

Schultz's PC Effl., Fabr. Indeh. AP Nielsen.

Schultz's Max Effl., Haandv. Indeh. CFH Grelle.

Schwabe Otto & Co., Hdl. Indeh. AN Herreborg. Prot.: JTD Schweitzer og FV Albech.

Schwänenflügel & Co., Haandv. Indeh. W Schwänenflügel og TJ Nielsen.

Schwartz JG & Søn, Haandv. Indeh. JGF Schwartz og HE Klein.

Schwartz Viggo, Agent for Lovell & Christmas, Lmt. London, Liverpool & Manchester. Indeh. V Schwartz.

Schweitzer Ditza, Hdl. og Assurance-Agentur. Indeh. Emma RV Schweitzer og AN Herreborg.

Schweizer-Magasinet, Hdl. Indeh. CD Madsen.

Schweizerische National-Versicherungs-Gesellschaft, Akts. i Basel. Aktk. 5 Mill. Frs. Herværende Bestyrelse: Frm. Aug. Borgen.

Schweizisk Ulykkesforsikrings Akts., Winterthur. Aktk. 5 Mill. Frs. Herværende Bestyrelse: Frm. Aug. Borgen.

Schweiziske Tr Kompagni, Def. Akts. Bestyrelse: GELS Hayer (Formand), der tegner Frm., JI Arnheim, Göteborg, og TNE Wolsing. Aktk. 20,000 Kr.

Schwencke Vilh. O & Co., et Kommanditselsk., der driver Hdl. Indeh. YO Schwencke. Prot.: LE Schwencke.

Schwirkmann K & Co., Spedition. Indeh. KJ Schwirkmann og C Petersen.

Schüheler's II Sønner, Haandv. Indeh. HEC Schüheler og BE Schüheler.

Schæbel Ferdinand, Hdl. og Haandv. Indeh. A D Schæbel.

Schädtler's Sygekasse, Indeh. Mary T Schädtler, II v. Soden, THH Seidel, TJR Seidel, CCT Schädtler, Minna Castenschiold og Martha K Schädtler. Førstn. er enberettiget til at tegne Frm. Prot.: Henriette Raseh.

Schäfer Ferd., Hdl. Indeh. F Schäfer.

Schäfer W & Co., Hdl. Indeh. FVB Schäfer.

Schäffer & Co., Akts., Gross. Bestyrelse: PA Freilay (Formand) og FG Schäffer, der i Foren. tegner Frm. Prot.: PA Freilay. Aktk. 3000 Kr.

Schönberg JA & Co., et Kommanditselsk., der driver Hdl. og Fabr. Indeh. JAH Schönberg. Prot.: SPP Wahl og Julie C Schönberg i Foren.

Schönbergske Forlag, Det. ved Ernst Bierberg & Michael H Jensen. Indeh. BHC Bierberg og MII Jensen.

Scotch Import Kompagni, Akts., Vinhdl. Bestyrelse: JC Bjerregaard, Valborg Bjerregaard og S Sørensen, af hvilke to i Foren. tegner Frm. Prot.: Direktør N Bjerregaard. Aktk. 5000 Kr.

Seaming Import & Agenturforretning, E Næstved. Indeh. EJ Næstved.

Secularis, kemisk Fabrik ved Vilh. Larsen. Indeh. V Larsen.

Seemann Chr., Haandv. Indeh. JC Seemann. Prot.: WF Friberg.

Segelcke & Co., et Kommanditselsk., der driver Hdl. Indeh. E Segelcke.

Segerlin & Christensen, Haandv. Indeh. VAC Segerlin og SP Christensen.

Seidelin S, Hdl. Indeh. BL Hjort. Prot.: L Johansen og V Petersen hver for sig, samt C Ilee og JJ Nielsen i Foren.

Seifert CF, Hdl. Indeh. CJR Seifert.

Sekjær & Frederiksen, Hdl. Indeh. GP Sekjær og NMAE Frederiksen. Prot.: EA Kirchhoff og Vilhelmine E Porsdal.

Selctøjsudsalg, Akts. Bestyrelse: UC Rasmussen (Formandstfr.), CA Jacobsen, O Møller og HC Raben. Forretningst. tegner Frm. Aktk. 1000 Kr.

Selffelp, Henry Rydning, Hdl. Indeh. HVE Rydning.

Seligmann A & Co., Hdl. Indeh. AB Seligmann, Seligmann Hilmar, Hdl. Indeh. HE Seligmann, Seligmann's Ludvig Effl. PS Brandt, Hdl. Indeh. PS Brandt.

Seligmann & Messerschmidt, Hdl. Indeh. JE Seligmann og CWFE Messerschmidt.

Seligmann & Nathau, Hdl. Indeh. P Seligmann og LNM Nathan.

Seligmann Rudolph, Hdl. og Haandv. Indeh. R Seligmann.

Selskabet til Udbredelse af litterære Værker med Ratebetaling, et Selsk. med begrænset Ansv. der driver Hdl. Bestyrelse: Anna Roscher, Berlin, og LPW Jensen, der hver for sig tegner Frm. Aktk. 10,000 Kr.

Semler & Mathiasen, Hdl. Indeh. ES Semler og JEL Semler.

Separators Depot Alfa Laval ved A Svenningsen, Aktiebolaget. Indeh. A Svenningsen.

Sheffield ved Axel Hansen Møller, Indeh. A Hansen Møller.

Siam Electricity Company, lmt., The. Akts., dansk Akts. i Bangkok i Siam, der driver elektriske Anlæg. Bestyrelse: Aage Westenholtz, Formand, Aage Jensen og K Schønning, Bangkok. Frm. tegnes af Formanden i Foren. med et andet Bestyrelsesmedl. Aktk. l. 150,000.

Sibiriske Kompagni, Def. Akts., Hdl. med Smør, Mejeriindustri m. m. Bestyrelse: HP Hansen, C AJ Hoibek og PN Damm. Frm. tegnes enten af førstn. alene, eller af de to andre Bestyrelsesmedl. i Foren. Aktk. 3 Mill. Kr., hvoraf 2½ Mill. Kr. i Preferenceaktier. Prot.: SP Woldbye.

Siesbye's L Effl., Hdl. Indeh. FAL Olsen. Prot.: VII Olsen.

Sifon, Akts., Fabr. af Mineralvande. Bestyrelse: M Andersen, der er Formand og enberettiget til at tegne Frm., OSC Iversen, JI Schröder, SC Sørensen og II Larsen. Aktk. 15,000 Kr.

Sigersted & Lorentzen, Hdl. Indeh. CR Sigersted, Skodsborg, og CLH Lorentzen.

Siims Lyskopieringsapparat, Akts. Bestyrelse: II P Prior, TT Sabroe og HA Suhrke, af hvilke to i Foren. tegner Frm. Aktk. 48,000 Kr.

Silkegades Korset-Magasin ved II Munksgaard. Indeh. HAE Munksgaard.

Silkehusel, forhen JH Schjelderup's Effl., Akts., Hdl. en gros og en detail. Bestyrelse: Lauritz Dahl (Formand), Knud Dahl og Frm. tegnes enten af den første alene eller de to andre i Foren. Aktk. 500,000 Kr., hvoraf Halvdelen er Preferenceaktier.

Silvan, Akts., Snedkeri. Bestyrelse: A Heide, II PCF Brandt, PCF Petersen, ACEN Broe, KI Møllen, G Steenberg, CJ Nielsen og FF Hansen, af hvilke to i Foren. tegner Frm. Aktk. 800,000 Kr.

Simonsen Carl, Hdl. Indeh. CB Simonsen.

Simonsen's Chr. L Efterfølgere, Hdl. Indeh. CBJ Simonsen og CACP Ifagemeister.

Simonsen IL & Co., Hdl. Indeh. HJ Simonsen og GMS Simonsen.

Simonsen Johan, Hdl. Indeh. JL Simonsen. Prot.: Laurine EG Simonsen.

Simonsen & Nielsen, Hdl. Indeh. CB Simonsen. Prot.: AJ Wedum og C Dreyer.

Simonsen SN & Co., Hdl. Indeh. SN Simonsen og Aage J Simonsen. Prot.: Laura M Simonsen.

Simonsen & Weel's Effl., Hdl. Indeh. JJ Lippmann. Prot.: KO Lippmann.

Simonsen & Westergaard, Akts., Klejnsmednæring. Bestyrelse: J Simonsen, JWH Jensen og BG Rasmussen, af hvilke to i Foren. tegner Frm. Aktk. 22,500 Kr.

Simonsgaard & Madsen, Hdl. Indeh. JJ Lassen og NV Nielsen.

Singer Co., Symaskine-Akts. Bestyrelse: WS Church, K Martens og HIG Behrmann, der to i Foren. tegner Frm. Aktk. 200,000 Kr.

Singer Co., Symaskine-Akts., Amager Udsalg ved E Schmidt. Indeh. MBK Schmidt.

Singer Co., Symaskine Akts., Nørrebro Udsalg ved H Behrmann, Indeh. HIG Behrmann.

Singer Co., Symaskine Akts., Vesterbro Udsalg ved Sophus Schmidt. Indeh. SM Schmidt.

Singer Co., Symaskine-Akts., Østerbro Udsalg ved JP Larsen. Indeh. JP Larsen.

Sirius, Frihavens Chokoladefabr., Akts. Bestyrelsen består af en Direktør: Haans Jensen og to Kontrolmedlemmer: SG Sinding og EP Nissen. Frm. tegnes af Direktøren. Aktk. 80,000 Kr. Prot.: VFN Christensen og NJ Jensen.

Siva, Akts., Detailhdl. Bestyrelse: Smørhdl. CHJ

Schepler, der tegner Frm. og Vognfabr. HF Pedersen. Aktk. 2500 Kr. (Frdbg.).

Siversleth Chr. P, Hdl. Indeh. CPP Siversleth. Prot.: LE Berentzen.

Siversleth H & Julius Madsen, Assuranceforretn. Indeh. HCP Siversleth og LJA Madsen.

Sivertsen Johan Ludvig, Haandv. Indeh. CC Petersen og EBF Berg.

Sjællandske Bøndestands Sparekasse, Den, et Selsk. med begrænset Ansv. Bestyrelsen består af Tilsynsraad paa 9 Medl. og en Direktion: F Paulsen og VM Amtrup. Frm. tegnes af Direktørerne i Foren., eller af 1 Direktør i Foren. enten med Tilsynsraadets Formand eller med 2 af dets andre Medl. Tilsynsraadet består af: J Feldthusen, Hove pr. Dalmsø (Formand), R Nielsen, Brøndrup pr. Tappernøje, M Pedersen, Tr-Vejgaard pr. Taastrup, OF Christensen, Tune pr. Taastrup, I Andersen, Kundby pr. Sandby, HJ Nielsen, Bringsrup, pr. Ringsted, H Hansen, Hørslev pr. Hong, HC Pedersen, Nordgaard pr. Storehede og C Jacobsen, Vejleby pr. Skibby. Den tegnede Garantikapital er 4,081,000 Kr.

Sjösassurans Kompaniet i Stockholm, Aktiebolaget. Aktk. 400,000 Kr. Herværende Bestyrelse: Frm. Hermann Raffel.

Sjöförsäkrings Aktiebolaget Ägir, Stockholm. Aktk. 1 Mill. Kr. Herværende Bestyrelse: FCD Olesen.

Sjølund, Akts., Detailhdl. Bestyrelse: N Poulsen, der tegner Frm. Aktk. 1000 Kr.

Skånska Cement-Aktie-Bolagets Filial, Hdl. Indeh. CR Pedersen.

Skaarup Carl, Hdl. Indeh. CW Skaarup.

Skads CJ, Akts., Kolonialhdl. Bestyrelse: Sophie J Skads, der tegner Frm., JCJ Skads og JV Lørvad. Aktk. 3000 Kr.

Skandia, Tor-Elementfabrik ved SOR Michaelsen og AA Karberg, Fabr. og Hdl. Indeh. SOR Michaelsen og AA Karberg.

Skandinaviens-Amerika, Gods- & Pakkeekspedition ved EA Bendix. Indeh. EA Bendix.

Skandinavisk-Amerikansk-Petroleums Akts. Bestyrelse: T Grut (Formand), AB Hansen, EL Schiøler, CPL Richter og JC Lamont, af hvilke tre i Foren. tegner Frm. Aktk. 1 Mill. Kr. Prot.: EL Schiøler, SCA Christensen og FW Kraft, to i Foren. (Nordre Birk).

Skandinavisk Antikvariat, Indeh. Marie Høst. Prot.: H Rasmussen og CF Borchorst.

Skandinavisk Automotfabrik. GE Mathiasen, Indeh. GE Mathiasen.

Skandinavisk Automobilfabrik, Akts. Bestyrelse: NT Mogensen (Formand) NS Grave og C Bauer. Frm. tegnes af Formanden i Foren. med et andet Bestyrelsesmedl. Prot.: CT Jensen i Foren. med et Bestyrelsesmedl. Aktk. 50,000 Kr. (Frdbg.).

Skandinavisk Billed- og Kortforlag ved Th. Cohrt. Indeh. HOFV Cohrt.

Skandinavisk Boghandel ved Oluf R Olsen. Indeh. OR Olsen.

Skandinavisk Filefabr., Akts. Bestyrelse: CPA Kjærsgaard og E Wisloff, Brabrand. Aktk. 35,000 Kr.

Skandinavisk Forsikringsanstalt Gyffe, Akts. Cyklevetforsikring. Bestyrelse: ACF Gatzwiller og PG Marner, der hver for sig tegner Frm. Aktk. 10,000 Kr.

Skandinavisk Fotoplastikon ved V Ludvigsen, Fabr. Indeh. HV Ludvigsen.

Skandinavisk Gas-Radiator Kompagni ved Arktitekt J Bagger, et Kommanditselsk. Ansv. Deltagere: CCJ Bagger og HM Richardsen, der i Foren. tegner Frm. Prot.: HM Richardsen.

Skandinavisk Gasværks Kompagni, Julius Pintsch, Ifø Kaolinbruk, Nordiske Acer, Akts. Bestyrelse: O Hamburger (adm. Medl.), CLLL Lerchenborg, J Fagg, MJA Laurans, Paris, og FAH Jaedicke, Charlottenburg. Frm. tegnes af det adm. Medl. alene, Lerchenborg og Fagg i Foren. samt Laurans og Jaedicke i Foren. Aktk. 100,000 Kr. Prot.: RBG Orved og FS Buch i Foren., eller hver for sig i Foren. med Bestyrelsesmedlemmerne Laurans eller Jaedicke.

Skandinavisk Glaslag Kompagni ved J Jessen. Indeh. J Jessen.

Skandinavisk Grammophon-Akts. Bestyrelse: ECG Hartkopp, der tegner Frm. Aktk. 100,000 Kr.

Skandinavisk Gummi Compagnis Depot ved Gad & Esner. Indeh. A Gad og EII Aage Esner.

Skandinavisk Handelskompagni, Akts. Bestyrelse: PA Hansen og KN Kiertzner, der tegner Frm. i Foren. Prot.: PA Hansen. Aktk. 150,000 Kr.

Skandinavisk Hattemagasin, FJ Euren. Indeh. FJ Euren.

Skandinavisk Hørrekkvipering ved Anton Nielsen. Indeh. AA Nielsen.

Skandinavisk Isenkrammertidende (Nordisk Isenkramtidende), Akts., drives af Akts. Den danske Isenkrammer (Dansk Isenkrammertidende).

Skandinavisk Isoleringsforretning ved G Mücke. Indeh. GO Mücke.

Skandinavisk Kaffe- og Kakao-Kompagni, Akts. Bestyrelse: TC Erichsen, der tegner Frm. Aktk. 100,000 Kr. Prot.: Aage JSH Ehrhardt.

Skandinavisk Kartonfabrik, A Reinicke & Co. Indeh. APB Reinicke.

Skandinavisk Klæde Import, Lango-Nielsen &

- Co. Indeh. JP Nielsen, der tegner Frm., og OM Lange-Nielsen.
- Skandinavisk Klædeskofabrik, JG Nielsen, Indeh. JG Nielsen.
- Skandinavisk Komp. Akts. Bestyrelse: AE Reventlow, der tegner Frm., og FC Iversen. Aktk. 100,000 Kr. (Frdbg.).
- Skandinavisk Konditorivareforretning ved VA Salomonsen, Indeh. VA Salomonsen, der tegner Frm. alene, FW Salomonsen og MV Salomonsen, der tegner Frm. i Foren.
- Skandinavisk Korset Magasin ved Carl Jørgensen, Indeh. CPLG Jørgensen. Prot.: Augusta HM Jørgensen.
- Skandinavisk Kunstforlag, Akts. Bestyrelse: JM Ousdahl og JWE Schaffenburg, der i Foren. tegner Frm. Aktk. 12,000 Kr.
- Skandinavisk Maskin- & Import-Forening ved Reventlow, Bøgelund og Iversen, Indeh. AE Reventlow, IICJ Bøgelund og FC Iversen.
- Skandinavisk Modemagasin ved Elise Bredgaard, Indeh. Elise M Bredgaard.
- Skandinavisk Musik-Hus, F Haagensen Hansen, Indeh. F Haagensen Hansen.
- Skandinavisk Olie-Forretning, August Jensen, Indeh. FJA Jensen.
- Skandinavisk Panoptikon, Akts., driver Kunst-museum m. v. Bestyrelse: EJJ Hansen og B Olsen, som i Foren. tegner Frm. Aktk. 250,000 Kr.
- Skandinavisk Patentbureau, Akts. Bestyrelse: T T Jørgensen (Formand), og SE Nielsen, Frm. tegnes af Formanden i Foren. med et Bestyrelsesmedl. Aktk. 10,000 Kr. Prot.: CC Hude og NPT Wolsing.
- Skandinavisk Perolin-Fabrik, Akts., Fabr. og Hdl. med kem. Art. Bestyrelse: C Platon, HB Schultz (Direktør). Frm. tegnes af Direktøren. Aktk. 24,000 Kr.
- Skandinavisk Piano Magasin ved AC Hedegaard, Indeh. AC Hedegaard.
- Skandinavisk Raavare-Eksport, Z Epel, Indeh. ZD Epel.
- Skandinavisk-Russisk Handelshus, Det. Import og Eksport, Joh. Christensen, Indeh. JP Christensen, Prot.: V Glückstadt og K v. d. Aa Kühle.
- Skandinavisk Skibs-, Takkel- og Tov-Kompagni, Akts. Drives af Akts. B Berendsen's Olie og Tjære-Kompagni.
- Skandinavisk Skotøjsfabr., Akts. Bestyrelse: W J Dauchell og JP Wolskou, der i Foren. tegner Frm. Aktk. 15,000 Kr. Prot.: WH Dauchell.
- Skandinavisk Skotøjs-Magasin, N Christensen, Indeh. NP Christensen. Prot.: D Mohr. (Kbhvn. og Frdbg.).
- Skandinavisk Speditions-Bureau ved Chas Bodé, Indeh. CEJ Bodé. Prot.: Anna ME Bodé.
- Skandinavisk Staalremskivefabrik ved Martin Jensen og MJ Kirkegaard, Indeh. MC Jensen og MJ Kirkegaard.
- Skandinavisk Te-Import ved M Holm, Indeh. M N Holm.
- Skandinaviske Granit Aktiebolaget, Afdeling for Danmark, VE Nielsen, Indeh. VE Nielsen.
- Skibsbrodfabrikken paa Boden-hoffs Plads, A Malling, Indeh. AJOTS Malling.
- Skibshyothekbanken, PM Tegner, Bankvirksomhed, Indeh. PM Tegner.
- Skiltefabrikken „Chic“ ved Niels H Larsen, Indeh. NH Larsen.
- Skiltefabrikken Dania, H Jerne, Indeh. HJ Jerne. Prot.: FC Larsen.
- Skiltefabrikken Danmark ved Emanuel Bengt- sen, Indeh. EC Bengtzen.
- Skiltefabrikken Stil, Akts. Bestyrelse: MF Andersen, der tegner Frm. Aktk. 4000 Kr.
- Skiltefabrikken Stjernen ved Carl Rosberg, Indeh. CG Rosberg.
- Skotøjsfabrikken Atlas, A Petersen, Indeh. Anna EL Petersen. Prot.: J Larsen.
- Skotøjsfabrikken Aktiv, Akts. Bestyrelse: L Messerschmidt, JØ Selgmann og E Müller, af hvilke to i Foren. tegner Frm. Aktk. 100,000 Kr. Prot.: VOGV Jensen og Marie M Christensen i Foren.
- Skotøjsforretningen Frem, Akts. Bestyrelse: AF C Knudsen (Forretningsf.), der tegner Frm. H Nielsen og JLE Welløus, Aktk. 16,000 Kr.
- Skotøjsfabrikken 1900 ved C Oldenburg, Indeh. ACV Oldenburg.
- Skotøjsfabrikken Problem, Akts. Bestyrelse: KK Hansen, der tegner Frm. Aktk. 1000 Kr.
- Skotøjsforretningen den forgyldte Støve, JP Larsen, Indeh. JP Larsen.
- Skotøjsforretningen Slotsgade Nr. 3, Akts. Bestyrelse: Andersine CB Liberth (Forretningsfører), der tegner Frm., BT Salvador og C Olsen, Aktk. 1000 Kr.
- Skotøjs-Firmaet Tryg ved A Koch, Indeh. APA Koch.
- Skotøjshuset ved R Willadsen, Indeh. R Willadsen.
- Skotøjsmagasinet da Vest ved C Jensen, Indeh. C Jensen.
- Skotøjsmagasinet Fix ved J Rasmussen, Indeh. J Rasmussen.
- Skotøjsmagasinet Ideal ved Viggo Mathiesen, Indeh. JV Mathiesen.
- Skotøjsmagasinet MetropoL ved I. Pedersen, Indeh. I Pedersen.
- Skotøjsmagasinet „Reform“ ved HC Nielsen, Indeh. HC Nielsen.
- Skotøjs-Messen ved F Michelsen, Indeh. F Michelsen.
- Skov & Madsen, Haandv. Indeh. HM Skou og A Madsen.
- Skovtrøkonforet ved Johannes Rafn, Hdl. Indeh. Gartner JH Rafn. (Hellerup og Frdbg.).
- Skovgaard-Petersen jun., Hdl. Indeh. V Skovgaard-Petersen. Prot.: CPS Schousboe.
- Skovso-Wendelboe, Akts., Ingeniørforskn. Bestyrelse: NH Wendelboe og JC Skovso, der hver for sig tegner Frm. Aktk. 6250 Kr.
- Skrædderiet City, Akts. Bestyrelse: JI Nielsen, OA Stegvilov og AC Ulsted, der i Foren. tegner Frm. Aktk. 10,000 Kr.
- Skrædderiet London, Akts., Bestyrelse: A Stau-Jensen (adm. Direkt.). Aktk. 800 Kr. (Frdbg.).
- Slamberg's Carl Eff. Chr. Nielsen, Haandv. Indeh. NC Nielsen.
- Sleipner ved N Johannessen (Filial), Hdl. Prot.: C Lønberg.
- Slesiske Brandforsikringsselskab, Akts. i Breslau, Aktk. 9 Mil. M. Herværende Bestyrelse: S J Glückstadt, Prot.: M Levig.
- Slomann's JD EffL, Hdl. Indeh. VE Larsen. Prot.: R Ipsen.
- Slørhuset ved Otto R Ambrosen, Indeh. OR Ambrosen.
- Smedegaard & Kjærgaard, Hdl. Indeh. JC Smedegaard, Ringkøbing, og P Kjærgaard, Gaarde pr. Tistrup, der i Foren. tegner Frm.
- Smidt Claus L, Hdl. og Bankierforr. Indeh. CL Smidt, Prot.: SAA Green.
- Smidt Karl J & Co., et Kommanditselsk., der driver Hdl. Indeh. KJ Smidt.
- Smidt & le Maire, Hdl. og Bankierforr. Indeh. CFE le Maire.
- Smidth EL & Co., Hdl. og Fabr. Indeh. PSII Larsen og EA Foss.
- Smith HPH, Prot.: PO Møller.
- Smith HP, Haandv. Indeh. HP Smith. Prot.: CCV Smith og CCA Jacobsen.
- Smith, Mygind & Hüttemeier, Akts., Maskinfabr. og Jærnstøberi. Bestyrelsen bestaar af Bestyrelsesraad: NLM Smith, JH Bruhn, NG Mygind, JC Tvede, JPLA Damm og 2 Direktører: J Caroc og KES Stephensen. 2 Medl. af Bestyrelsesraadet i Foren. eller Direktørerne i Foren. tegner Frm. Prot.: SC Koefoed i Foren. med et Bestyrelsesmedl. Aktk. 500,000 Kr.
- Smith Valdemar, Hdl. Indeh. EHV Smith og CR Smith.
- Smith Wm. II, Akts., Hdl. Bestyrelse: WH Smith (Formand), OH Smith og HL Smith (Direktører), samt HPJ Nielsen og P Smith, Hølnæk. Frm. tegnes af Direktørerne hver for sig, samt af Formanden i Foren. med en af de to andre Bestyrelsesmedl. Prot.: CJ Gjerdrum. Aktk. 350,000 Kr.
- Smørblomsten, Akts., Høkerhdl. Bestyrelse: FCC Sørensen, J Jensen og JK Eskildsen, sidstn. som Direktør. Frm. tegnes af Bestyrelsen i Foren. Aktk. 5000 Kr. Prot.: JK Eskildsen.
- Smør-Centralen, Akts. Bestyrelse: SC Sørensen og L Lindegaard, Skibby, der i Foren. tegner Frm., førstnævnte har tillige Prot.: Aktk. 2500 Kr.
- Smørforretningen Bristol ved H P Pedersen, Indeh. HF Pedersen.
- Smørforretningen Dana ved C Sørensen, Indeh. C Sørensen.
- Smørforretningen Danica, Akts. Bestyrelse: L Pedersen, der tegner Frm., FCC Sørensen og LO Jørgensen. Aktk. 1000 Kr.
- Smørforretningen Ficarla ved S Chr. Sørensen, Indeh. SC Sørensen.
- Smørforretningen Garanti ved JP Pedersen, Indeh. JP Pedersen.
- Smørforretningen Livland, Otto Hansen & P Møller, Indeh. OH Hansen og PC Møller.
- Smørforretningen Maagen, Akts. Bestyrelse: A Kjærgaard, der tegner Frm. Aktk. 1000 Kr.
- Smørforretningen Minova ved Emma Lundbeck, Indeh. Emma M Lundbeck.
- Smørforretningen National ved A Jensen, Indeh. Anna MHS Jensen (Frdbg.).
- Smørforretningen Randers, Akts. Bestyrelse: JK Eskildsen, Ballerup (Formand), CB Larsen og FC Sørensen, Frm. tegnes af Formanden alene, eller af de to andre Bestyrelsesmedl. i Foren. Aktk. 1000 Kr.
- Smørforretningen Solen, CF Perssen, Indeh. Camilla F Perssen.
- Smørforretningen Triumf ved Ingeman Kristensen, Indeh. JPI Kristensen. (Frdbg.).
- Smørforsyningen Elefant, Akts. Bestyrelse: A JH Kieme, der tegner Frm., H Petersen og CA Qvist. Aktk. 1200 Kr.
- Smørforsyningen Flora, Akts. Bestyrelse: JC Jensen (Formand) og CC Søe. Frm. tegnes af Formanden. Aktk. 1200 Kr.
- Smørforsyningen Kronen ved NP Brynoldt, Indeh. NP Brynoldt. (Frdbg.).
- Smørforsyningen Mignon ved Nielsen, Indeh. C L Nielsen.
- Smørforsyningen Phønix, Akts. Bestyrelse: JC Jensen (Formand), der tegner Frm. og J Jørgensen. Aktk. 1000 Kr. (Frdbg.).
- Smørforsyningen Rosen ved M Herm. Nielsen, Indeh. MH Nielsen.
- Smørforsyningen Sana, Akts. Bestyrelse: NP Brynoldt (Formand), der tegner Frm., JP Brynoldt og PM Hansen. Aktk. 5000 Kr.
- Smørforsyningen St. Jørgen, Akts. Bestyrelse: PO Larsen, der tegner Frm. Aktk. 1000 Kr.
- Smørforsyningen Thor, Akts. Bestyrelse: AJH Kieme (adm. Direkt.), der tegner Frm., M Sørensen og H Petersen. Aktk. 2000 Kr.
- Smørhuset ved Carl Schepler, Indeh. CIJ Schepler. (Nordre Birk).
- Smør-Importen, Nielsen & Co., Akts. Bestyrelse: JC Pedersen og M Møller, der i Foren. tegner Frm. Aktk. 5000 Kr. Prot.: N Nielsen.
- Smørlageret Plutos, CA Qvist, Indeh. CA Qvist. (Kbhvn. og Frdbg.).
- Smør- og Margarineforretningen Gefion, Akts. Bestyrelse: AV Madsen, R Green og A Kjærgaard, der i Foren. tegner Frm. Aktk. 1500 Kr.
- Smør- og Margarine-Kompagniet, Akts. Bestyrelse: A Kjærgaard, der tegner Frm. Aktk. 4000 Kr.
- Smør- og Teforretningen Mikado ved APF Christensen, Indeh. Anna LVM Christensen.
- Smør- og Æg-Kompagniet ved Chr. Christensen og A Larsen, Indeh. CJV Christensen.
- Snedkermestrenes Fællesmagasin, et Selsk. med begrænset Ansvar. Bestyrelse: PC Thomassen (Formand), og RCS Koldte (Næstformand), der i Foren. tegner Frm. HJ Nielsen, N Petersen og Aago Schou, Kapit. og vekslede.
- Snedkermestrenes Træ- og Finerskæreri, Akts. Bestyrelse: V Plum, Formand, HC Andersen, C Nielsen, JC Thisted, NC Topp og JA Petersen, Frm. tegnes enten af Formanden alene eller af to andre Bestyrelsesmedl. i Foren. Aktk. 60,000 Kr. Prot.: C Nielsen.
- Sneum Nielsen, Akts., Manufakturhdl. Bestyrelse: JN Sneum (adm. Direkt.), AFF Phister og E Glud, Frm. tegnes af den adm. Direkt. Aktk. 10,000 Kr.
- Snulle, Akts. Udnytter Patenter. Bestyrelse: JM V Gissemann, A Frederiksen og OJJ Gissemann, der to i Foren. tegner Frm. Aktk. 20,000 Kr. (Frdbg.).
- Snørøbaandsvæveri, Akts. Bestyrelse: U Hansen og LP Nielsen, der i Foren. tegner Frm. Aktk. 19,200 Kr.
- Sodafabrikkerne, Akts. Bestyrelse: H Klitgaard, CC Heckscher, PCA Sthyr og RS Sthyr, der to i Foren. tegner Frm. Aktk. 600,000 Kr. Prot.: CH Schmidt.
- Sode A, CF Jochumsen's EffL, Haandv. Indeh. Helene C Sode og HC Christensen. Prot.: CC Sode. (Frdbg.).
- Soignerings-Anstalten, Handel med tekstiltvirkede Stoffer, ved Ludv. Simonsen, Indeh. L Simonsen.
- Soigneringsforretningen City ved J Kjeldskov, Indeh. JP Kjeldskov.
- Solbjerg Mejeri, Akts. Se „Scandinavian Preserved Butter Co.“
- Solo, Akts., Detailhdl. Bestyrelse: Charlote DM Delefsen, der tegner Frm. Aktk. 1000 Kr.
- Solvang, Akts., Detailhdl. Bestyrelse: GA Nielsen, der tegner Frm. Aktk. 1000 Kr.
- Solvej, Akts., Køb og Salg af Grunde og Ejendomme, Bestyrelse: L Hansen, A Mathiesen og C Fischer, der to i Foren. tegner Frm. Aktk. 50,000 Kr. (Frdbg.).
- Sommer F Edv. & Søn, Haandv. Indeh. PMJ Sommer.
- Sonne Ths. & Co., Hdl. Indeh. Th. Sonne.
- Sonesson Wilh. & Co., Akts., Hdl. Bestyrelse: N Winkler og PV Fournais, der i Foren. tegner Frm. Aktk. 100,000 Kr. Prot.: Iar Bestyrelses Medl. hver især i Foren. med J Winkler.
- Sorosis, Walk-over Imf. ved Carsten Schmidt, Akts., Skotøjshandel. Bestyrelse: C Schmidt (Formand), CM Wengel og AØ Lemming. Frm. tegnes af Formanden. Aktk. 10,000 Kr. Prot.: Hansine A Birkren.
- Spangenberg J & L, Haandv. Indeh. Johanne M Spangenberg og Inger L Spangenberg.
- Spansk-Portugisisk Vin Depot ved A Andersen, Indeh. A Andersen.
- Sparekassen for Frdbg. og Omegn. Bestyrelse: J Bramsen (Direktør), P Anker-Hedegaard, O Schäbel og H Christensen, Frm. tegnes enten af Direktøren i Foren. med to Bestyrelsesmedl. eller af den samlede Bestyrelse. Garantifond 55,000 Kr. (Frdbg.).
- Sparekassen for Kbhvn. og Omegn. Bestyrelsen bestaar af en Direktion: GA Hagemann, HN Hansen, ASD Bang, J Ipsen og WT Malling, af hvilke to i Foren. tegner Frm.
- Sparsommelige Husnoders Lager, Den, ved L Lohse, Indeh. LCR Lohse.
- Specht Ernst, Hdl. Indeh. EVC Specht. Prot.: Fernanda AE Specht.
- Special-Atelier for Kabinetkort ved W Gollmann, Indeh. FMW Gollmann.
- Specialforretn.: Lagenlærreder ved Sophas Larsen, Indeh. SA Larsen.
- Specialforretningen Sana ved CC Hansen, Indeh. CC Hansen. (Kbhvn. og Frdbg.).
- Speditionselskabet Øresund, et Selskab med begrænset Ansvar. Bestyrelse: FII Kokum, L Beijer, J Danckwardt, T Møller, NT Neergaard, FJ Prah, B Stephensen og SRL Zeu-

then, der to i Foren, tegner Frn. Aktk. 750,000 Kr. Prot.: J Krogh.

Spandrup's CJ Effl., Hdl. Indeh. GB Schultz.

Spencer's Nicolai Effl., Haandv. Indeh. Karen Jacobsen og HP Knudsen.

Spies Helene & Flora Knoblauch, Hdl. Indeh. Helene V Spies og Flora Knoblauch.

Spreekelsen's A Effl. ved Chr. Nielsen, Hdl. Indeh. C Nielsen.

Spreekelsen Alfred v. & Co., Fabr. Indeh. JC Nielsen.

Springborg N, Akts. Hdl. Bestyrelse: NS Springborg, der tegner Frn. Aktk. 40,000 Kr.

Spitfabrikken Fortuna, Akts. CH Meyer og PJ Thomsen tegner Frn. hver for sig. Aktk. 300,000 Kr. Prot.: Anna VC Petersen og CTC Dims i Foren.

Spur & Siebühr, Haandv. Indeh. VAM Spur og JA Siebühr.

Staalvarefabrikken Skandinavien, Indeh. C Halgreen. (Sundbyvester).

Stallknecht & Meyer, Hdl. Indeh. KL Stallknecht og JM Meyer.

Stamer H & Son, Haandv. Indeh. MC Stamer.

Stampen, Akts., Fabr. af Tekstilarer m. m. Bestyrelse: OB Muns, CH Shaw og H Holm, af hvilke to i Foren, tegner Frn. Prot. har desuden hvert Bestyrelsesmedl. i Foren, med H Holm jun. Aktk. 350,000 Kr.

Standard Baad-Motorkompagni ved Georg E Mathiasen og R Ersev, Indeh. GE Mathiasen.

Standard Baby Magasin ved H Chr. Buemann, Indeh. HC Buemann.

Standard Mønsterforretning ved Marius Hartz, Indeh. AM Hartz.

Standard Olie Import, Akts. Bestyrelse: SC Christensen og AVE Beste. Aktk. 30,000 Kr. Frn. er traadt i Likvidation, under hvilken Frn. tegnes af J Jacobsen og RN Rasmussen i Foren.

Stangerup & Larsen, Haandv. Indeh. CE Stangerup.

„Star“, Akts., London, Aktk. 100,000 Lst. Hverværende Bestyrelse: F Michelsen.

Starup Frederik, Hdl. Indeh. WA Starup.

State Fire Insurance Company, Lmt., The, Akts., Liverpool, Aktk. Lst. 700,000. Hverværende Bestyrelse: ACW Bähnecke.

Stau Cornelius, Hdl. Indeh. C Stau, Prot.: LM MC Stau og MR Gossel.

Stauding JA, Haandv. Indeh. LP Jensen.

Staudsager & Rasmussen, Haandv. Indeh. SC Staudsager og HJ Rasmussen. (Frdbg.).

Stausholm Chr., Hdl. Indeh. CFO Adamsen, Prot.: V Christensen og HC Nielsen i Foren.

Stausholm MV Jensen, Hdl. Indeh. Anna L Stausholm, Prot.: HL Stausholm.

Steen's A Effl., Hdl. Indeh. CJ Olsen.

Steen Mary, Prot.: Hansine Hansen.

th. Steen & Sommer's Mejeri, Indeh. J Nielsen.

Steenberg Harald & Co., Haandv. Indeh. PHB Steenberg og JL Hansen.

Steenberg Schach & Co., Hdl. Indeh. Vilhelmine HCP Erlandsen og ACH Erlandsen.

Steen's H Margariefabrik, Akts. Bestyrelse: HS Steensen, Formand, JAHPE Petersen og A SD Bang, Frn. tegnes af Formanden alene, eller af de to andre Bestyrelsesmedl. i Foren. Aktk. 600,000 Kr. Prot.: HIG Knudsen.

Steenstrup CV, Hdl. og Haandv. Indeh. VC Steenstrup, Prot.: GA Hesselholdt.

Stefans Kaffeomagasin, Akts. Bestyrelse: EA Andersen og H Andersen, der i Foren, tegner Frn. Prot.: H Andersen, Aktk. 1000 Kr.

Steffens A & Søn, Akts., Blikkenslagerhaandv. Bestyrelse VG Steffens, der tegner Frn. Aktk. 500 Kr.

Stein's V analytisk kemiske Laboratorium ved Fr. Christensen, Indeh. FS Christensen.

Stelling A, Hdl. og Fabr. Indeh. JCCA Stelling, WW Stelling og E Stelling, Prot.: EE Preisler.

Stender Carl, Forlag for Reproduktion af nordiske Kunst, Akts. Bestyrelse: EK Levy, A Rothenberg og MSC Lund, der i Foren, tegner Frn. Aktk. 100,000 Kr. Prot.: PM Meyer og WC Stender i Foren, eller en af disse i Foren, med et Bestyrelsesmedl.

Stenos Skotøjmagasin ved Jørgen Laursen, Indeh. J Laursen.

Stephensen's Emil Effl., Spedition, Indeh. AC Gihm.

Stühr & Kjer, Hdl. Indeh. RS Stühr, PCA Stühr og HH Stühr, Prot.: A Berg og STA Pontoppidan.

Stück's Forlag ved M Haagensen, Indeh. Petra M Haagensen.

Stjerneapoteket, C Haaber Larsen, Hdl. Indeh. CH Larsen.

Stjerne-Magasinet, Aug. Pedersen, Indeh. AM Pedersen.

Stokkebye Poul, Hdl. Indeh. P Stokkebye.

Store Jacobsborg Kolonialforretn. ved Jørgensen, Indeh. JH Jørgensen.

Store Kongensgade's Kaffeomagasin ved S Nøsted, Indeh. Sofie E Nøsted.

Store nordiske Antikvar-Boghandel ved Mouri, Indeh. JRM Mouri.

Store nordiske Skotøjshus ved HP Andersen, Indeh. HP Andersen.

Store nordiske Telegrafelskab, Del, Akts. Be-

styrelse: PAFS Vedel, KTTO Reedtz-Thott FCC Bardenfleth, VE Tyelsen, M Melchior, H E Bluhme og E Sønson (Formand). Ret til at tegne Frn. har 4 Medl. af Bestyrelsen i Foren, samt Formanden alene. Prot.: K Sønson og P Michelsen i Foren, eller en af disse i Foren, med KOA Guistad eller H Rothe, Aktk. 27 Mill. Kr.

Storm & Co., Hdl. Indeh. M Storm.

Strand L & Co., Haandv. Indeh. L Strand og P C Henriksen.

Strandberg Jul, Hdl. Indeh. Godfredine (Dina) H Strandberg, Prot.: OJ Strandberg.

Strandgaard, Kjer & Nannestad, Vekselerforret. Indeh. APC Strandgaard, FCG Kjer og NCM Nannestad.

Strandhotellens Restauration, Akts. Bestyrelse: CG Rasmussen, Dragor (Forretningsf.), der tegner Frn., og JLC Rasmussen, Kbhvn, Aktk. 3000 Kr. (Amager Birk).

„Strikkemaskiner for Hjemmearbejde“, Akts. Bestyrelse: HJ Jacobsen, der tegner Frn. Aktk. 20,000 Kr. (Nordre Birk, Hellerup).

Stripp Chr., Akts., Hdl. Bestyrelse: C Stripp, der tegner Frn. Aktk. 4000 Kr.

Struer's H kemiske Laboratorium, Indeh. HF Struer, JE Windfeld-Hansen og RAR Petersen, Støget, Kbhvn-Frdbg. Garderobe-Soignering, Akts. Bestyrelse: MVY Garner og PCVA Binderup-Schultz, der i Foren, tegner Frn. Aktk. 10,000 Kr.

Strøget's Ostebød, SA Beenefeldt, Indeh. SA Beenefeldt, Prot.: HP Beenefeldt.

Strøyer & Mørck, Hdl. Indeh. CJ Strøyer, Prot.: HP Hansen, CA Teller og HE Strøyer, to i Foren.

Stub & Nielsen, Hdl. Indeh. GAL Stub og VT Nielsen.

Støtfabrikken Danmark, Akts. Bestyrelse: C Søbjerg, HC Carlsen og JHM Rohrs, af hvilke to i Foren, tegner Frn. Aktk. 2000 Kr.

Størsberg Gustav & Co., Hdl. Indeh. GA Størsberg og LC Ludvigsen.

Stutgartner MIH- og Rückversicherungs-Aktiengesellschaft i Stutgart, Aktk. 5 Mill. Mark. Hverværende Bestyrelse: Frn. Max Levig & Co. Støilhorn GC, Akts., Vognmandsforr. Bestyrelse: GC Støilhorn, der tegner Frn., CF Støilhorn og Josephine JJ Nielsen, Aktk. 5000 Kr.

Støtten & Simonsen, Hdl. Indeh. HC Støtten.

Stovsugerens Egede, Akts. Bestyrelse: VG Petersen, der tegner Frn., HL Nathan og AE Hansen, Aktk. 4000 Kr.

Suenson Otto & Co., Hdl. Indeh. OF Suenson.

Suhrke Herman Aug., Hdl. Indeh. HA Suhrke.

Sukkerhuset Gl. Strand 24, Jens Knudsen, Indeh. Birthe Knudsen, Prot.: Helga MB Knudsen.

Sukkerhuset i Raadhussstræde Nr. 3, H Carstensen, Akts. Bestyrelse: H Carstensen, P Andersen og JA Nielsen, der hver for sig tegner Frn. Aktk. 140,000 Kr.

Sukkerhuset Nørrevaldsgade 80, Indeh. PC Hansen.

Sukkerhuset St. Croix, ved LP Petersen, Indeh. LP Petersen.

Sukkerhuset 77, Georg Nygaard, Indeh. JG Nygaard, Prot.: J Knudsen.

Sukkeraffinaderiet i Store Lærshøjstræde, Akts. Bestyrelse: PHP Møller, der tegner Frn. Aktk. 720,000 Kr.

Sukkervarefabrikken Drops, Akts. Bestyrelse: C JD Benzin (Formand) og CA Larsen, Frn. tegnes af Formanden, Aktk. 1200 Kr.

Sukkervarefabrikken Non plus ultra, Akts. Bestyrelse: GPAA Francke (Formand) og YAC Horst, Frn. tegnes af Formanden, Aktk. 2000 Kr. (Frdbg.).

Sumatra ved Martin Poulsen, Indeh. AM Poulsen.

Sund CM, Akts., Urmageriering, Bestyrelse: C M Sund (Formand), der tegner Frn., M Larsen og KV Andersen, Aktk. 1000 Kr.

Sundahl AC, Fabr. Indeh. VJ Leopold.

Sundahl AM & Co., Fabr. Indeh. HC Nielsen.

Sundby Jern- og Metalstøberi, Holger J Bernitt & G Petersen, Indeh. HJ Bernitt og GPF Petersen.

Sundby Kioskkompagni, Akts. Bestyrelse: Aage H Hartvig, Frederikke N From og Agnes M From, af hvilke to i Foren, tegner Frn. Aktk. 4200 Kr.

Sundby Maskinsnedkeri, C Hansen & Co., et Kommanditselsk. Indeh. Christian Hansen, Prot.: Christen Hansen.

Sundby Materialhdl., Akts. Bestyrelsens Formand: JMM Jensen, der tegner Frn. Aktk. 10,000 Kr.

Sundbyernes Cigarforretning, Akts. Bestyrelse: JA Jensen, der tegner Frn. Aktk. 1200 Kr.

Sundbyernes Entreprenør- og Vognmandsforretning, Akts. Bestyrelse: JA Mortensen, der tegner Frn. Aktk. 5000 Kr.

Sundbyernes Kolonialvarelager, FW Petersen, Indeh. FW Petersen.

Sundbyernes Vand- og Gasmesterforretn. ved Hansen, Ahrensberg og Andersen, Indeh. HM Ahrensberg. (Sundby, Amager).

Sundbyholms Kolonial-Magasiner, Akts. Bestyrelse: HH Mortensen, der tegner Frn. Aktk. 1000 Kr.

Sundorph HP, Hdl. Indeh. Hans Pay Sundorph, Prot.: O Nielsen.

Sunnert's Kr. Effl., Hdl. og Fabr. Indeh. RS Dresler, Prot. CPS Vedel.

Superia, Akts., Hdl. Bestyrelse: J Nielsen, der tegner Frn. Aktk. 1000 Kr.

Surrogatfabrikken Danmark, Akts. Bestyrelse: CEA Munk, VT Menzel, AT Lützhøft, OG Lemvig-Müller, NV Søndersoo og JIPA Schram, der fire i Foren, tegner Frn. Aktk. 30,000 Kr. Prot.: CEA Munk. (Kbhvn, og Søndre Birk).

Surrogatfabrikken Kjøbenhavn, Akts., Indeh. Akts. de danske Cikoriefabrikker, Prot.: E Klein.

Svalen, Akts., Høkerhdl. Medl. af Bestyrelsen O FE Keller (tegn. Frn. Aktk. 2500 Kr.

Svaløfs Eneforhandling for Danmark ved Otto Haussen, Indeh. POH Haussen.

Svanen, Akts., Smørdhl. Bestyrelse: PO Larsen og GA Nielsen, der hver for sig tegner Frn. Aktk. 2000 Kr.

Svanholm J Adler, Hdl. Indeh. J Adler Svanholm.

Svanholms Dampsejpefabrik, Indeh. EMV Bähnecke og ACW Bähnecke.

Sveistrup Emil, Hdl. Indeh. E Sveistrup.

Sveitzer-Bazaren, Akts., Detailhdl. Bestyrelse: Ulla N Kotod, der tegner Frn. Aktk. 1000 Kr.

Svendens & Christensen, Hdl. Indeh. H Christensen, Prot.: AF Møller.

Svendens H, Hdl. Indeh. JT Andersen, Prot.: CA Brückmann.

Svendens & Haagen, Haandv. Indeh. OCV Beauvals.

Svendens Rasmus, Akts., Entreprenørvirksomhed, Bestyrelse: R Svendsen (Formand), CH Berg og F Svendsen, Frn. tegnes af Formanden, Aktk. 1500 Kr.

Svendens Victor, Akts., Snekkeriforretn. Bestyrelse: JM Stampe og VO Svendsen, der tegner Frn. i Pøden, samt CS Haarbye, Aktk. 1500 Kr. Prot.: VO Svendsen.

Svendstrup Teglværker, Akts. Bestyrelse: JEF Friberg og AV Hansen, der i Foren, tegner Frn. Aktk. 120,000 Kr.

Svenska Glasforsäkrings-Aktiefelag i Stockholm, Aktk. 10,000 Kr. Hverværende Bestyrelse: OC Madsen.

Svenska Kullagerfabrikken, Aktiefelag, Filial København ved VA Werder, Hdl. Indeh. VA Werder.

Svenske Tørvestofabrikker's Kontor, De, ved Carl Norstrand, Indeh. CCH Norstrand og P Norstrand, Prot.: CGV Jensen og LP Christensen i Foren.

Sveriges förenade Konserverfabrikker's Kommissionslager ved P Bøttinger, Aktiefelag, Indeh. PA Bøttinger.

Svitzer Em. Z, Hdl. Indeh. HPJ Lyngbye og T O Lyngbye.

Svitzer's Em. Z Bjergrings-Entreprise, Akts. Bestyrelsen består af et Bestyrelsesraad: CH Melchior, BPLA Benzon, FV Blom, P Karberg og KC Nielsen, samt en Direktør HUGS Heeksher, Frn. tegnes af tre af Bestyrelsesraadet's Medl. i Foren, eller af Direktøren alene, Aktk. 1,800,000 Kr. Prot.: GA Jørgensen.

Sy- og Besætningsmagasinet ved Brødr. S & P Petersen, Indeh. S Petersen, Prot.: P Petersen.

Sydfrugt-Importen, Akts. Bestyrelse: NAAH Larsen, H Larsen og AMA Østergaard, der i Foren, tegner Frn. Prot.: NAAH Larsen, Aktk. 8000 Kr.

Sygeplejeforretningen Depot Paris, Akts. Bestyrelse: JE Nielsen, L Philipsen og AV Henriksen, af hvilke to i Foren, tegner Frn. Prot.: HV Brandt, Aktk. 50,000 Kr.

Syra, Akts., Detailhdl. Bestyrelse: CHJ Schepfer, der tegner Frn., HF Petersen og S Greiffenberg, Aktk. 2000 Kr.

Syrien, Akts., Svampe- og Sæbehdl. Bestyrelse: VJ Grundahl, RLKB Fischer og M Schmidt, Frn. tegnes af førstn. i Foren, med en af de to sidstn. Aktk. 6000 Kr. Prot.: Anna J Grundahl.

Syten Sytten ved Wald Reinstруп, Hdl. Indeh. JCW Reinstруп.

Sæbefabrikken Blanggaard, Akts. Bestyrelse: PJ Thomsen, der tegner Frn. Aktk. 50,000 Kr.

Sæbefabrikken Emma ved L Rasmussen, Indeh. L Rasmussen. (Søndre Birk).

Sæbefabrikken Haakon ved RP Rasmussen, Indeh. RP Rasmussen.

Sæbefabrikken Victoria ved Carl Pasberg, Indeh. FCC Pasberg.

Sæbe- og Parfume-fabrikken Monopol ved V Lind, Indeh. V Lind. (Frdbg.).

Sæbehuset, Akts. Bestyrelse: CAE Andersen (Formand), PC Poulsen og JV Bjerre, Frn. tegnes af Formanden, Aktk. 4000 Kr. (Kbhvn, og Frdbg.).

Sæbehuset Godthaab, Akts. Bestyrelse: A Petersen og J Jensen, der i Foren, tegner Frn. Aktk. 2000 Kr. (Frdbg.).

Sæbedalsalget Iris ved S Hassing, Indeh. S Hassing, Prot.: Oluf H Hassing.

Sæbye Chr. & Co., Hdl. Indeh. Frederikke M Sæbye, Prot.: Caroline FA Sæbye.

Sække- og Presenningfabrikken 43 Kompagnistræde 45 ved Oscar Otto, Indeh. CCNB Otto.

Sækkulageret, Nørrevoldgade 29 ved JM Hansen, Indeh. JM Hansen.
 Søborg's Vilhelm Eff., Haandv. Indeh. FGHJ Solum.
 Soderstrom's NP Eff., Haandv. Indeh. A Th. Larsen.
 Sødbring & Co., Fabr. Indeh. J Sthyr. Prot.: E FF Sommer.
 Soe-Jensen & Beyer, Fabr. Indeh. V Soe-Jensen.
 Søborg's A Fabrikker, Herluf Rubow, Indeh. II W Rubow.
 Soforsikringsaktieselskabet Øresund, Malmø, Aktk. 750.000 Kr. Herværende Bestyrer: Bergh & Owen.
 Sofryd, Akts., Detailhdl. Bestyrer: GC Jensen, der tegner Frm. Aktk. 1000 Kr.
 Søht P & Co., Hdl. Indeh. CO Søht og OF Toffe.
 Sølling HA, Hdl. Indeh. Emma Sølling (Frbg.).
 Sølvgrades Kaffe- og Tehdl. ved C Klein, Indeh. CLH Klein.
 Sølvgrades Mel- og Grynhdl. ved Julius G Nielsen, Indeh. JG Nielsen.
 Sølvvarefabrik Gramm & Laglye, Indeh. JL Gramm og J Laglye.
 Sømandenes Beklædnings-Magasin ved JE Olsson, Indeh. JE Olsson.
 Sønderbro's antiseptiske Barber- og Frisørsalon, Chr. Boesgaard, Indeh. JC Boesgaard.
 Sønderbro's Kiosk, JP Jørgensen, Indeh. JP Jørgensen.
 Sønderby's Chr. G Eff., Georg Schwartz, Haandv. Indeh. GSJ Schwartz.
 Sørensen A & Son's Eff., Akts., S Petersen, Fabr. Indeh. SCF Petersen. (Frbg.).
 Sørensen's Carl Sneckerier, Akts. Bestyrelse: C O Sørensen, der tegner Frm. og HV Madsen, Aktk. 3000 Kr.
 Sørensen Chr., Hdl. Indeh. NC Sørensen, Prot.: HR Gronemann.
 Sørensen Ferd. E & Co., Haandv. Indeh. FE Sørensen og LM Salomonsen.
 Sørensen & Gildsig, Hdl. Indeh. SCC Gildsig.
 Sørensen HP & Co., Haandv. Indeh. HJP Sørensen og Jacobine H Telkamp, der i Foren, tegner Frm. Prot.: Jacobine H Telkamp og Meta K Sørensen i Foren.
 Sørensen J, Akts., Smørhdl. Bestyrer: J Sørensen, der tegner Frm. Aktk. 3000 Kr.
 Sørensen J Aschan, Hdl. Indeh. JA Sørensen.
 Sørensen Johannes, Hdl. Indeh. JMP Sørensen, Prot.: Ingey KM Bartholdy.
 Sørensen L & Co., Hdl. Indeh. L Sørensen og P Hansen.
 Sørensen, Madsen & Co., et Kommanditselsk., der driver Haandv. Indeh. S Sørensen og JC Madsen.
 Sørensen Marie, Haandv. Indeh. SE Sørensen, Prot.: Amine P Nielsen.
 Sørensen Ole & Co., Hdl. Indeh. Emma K Sørensen.
 Sørensen P & Co., Fabr. og Hdl. Indeh. PT Rich, A Rich og E Rich.
 Sørensen Peter, Haandv. Indeh. LG Dahl.
 Sørensen S, Haandv. Indeh. CJ Sørensen og M Sørensen.
 Sørensen SC, Hdl. Indeh. SC Sørensen.
 Sørensen SE, Hdl. Indeh. SE Sørensen.
 Sørensen & Westergaard, Fabr. Indeh. A Sørensen og A Jensen (Westergaard).
 Sørømagasinet ved Lømkilde & Schmoek, Indehaver AC Lømkilde og JPN Schmoek.
 Soyvang, Akts. Dykning af den forlorte Tastum So og Soly Mølle i Ejendoms Herred, Viborg Amt. Bestyrelse: A Bang, Formand: CE Trap, Viceformand: J Larsen, CPT Hartz og CCW Hennings, Frm. tegnes af Formanden eller Viceformanden og to andre Bestyrelsesmedl. Aktk. 700.000 Kr.

Taarneby's N Jensen Efterfølgere, Haandv. Indeh. CT Nielsen og JPC Berg, der i Foren, tegner Frm.
 Tabacos ved Sofus Nielsen, Hdl. Indeh. ASA Nielsen.
 Tachau S, Hdl. Indeh. SB Tachau.
 Tafdrup C & Co., Haandv. Indeh. CC Tafdrup.
 Tagenshus Gikoriefabrik, Akts., Indeh. Akts. De danske Gikoriefabrikker, Prot.: E Klein.
 Tagpapfabrikken Dorthæemside, Jul. Zacharias & Co. Indeh. J Zacharias, Prot.: H Mickdahl.
 Takstgrænsens Konditori ved Thor Jensen, Indeh. T Jensen (Nordre Birk).
 Tang Jensen, Mekanik- og Klaviatur-Fabrik, Indeh. CT Jensen.
 Tang JLA, Prot.: A Riis, JL Schouboe jun. og EH Tang.
 Tang Leonh. & Son, Hdl. Indeh. JLA Tang og EH Tang, Prot.: A Riis og JLR Schouboe.
 Tarp's Jørgen Eff., Hdl. Indeh. PPL Nielsen.
 Tauber Chr. J & Son, Haandv. Indeh. LFC Jentzsch og L Andersen.
 Taxamotorkompagniet, Akts., De samarbejdende Automobilroskæjere, Bestyrer: Aago Jespersen (adm. Direktør), OC Jensen og AJ Andersen, Frm. tegnes af den adm. Direktør alene, eller af de to andre Bestyrelsesmedl. i Foren, Aktk. 900.000 Kr.
 Teater Kiosken ved N Nielsen, Indeh. N Nielsen. (Frbg.).

Tegner Henry & Co., Hdl. Indeh. WAC Tegner og H Tegner.
 Tehuset ved Chr. Knudstrup, Indeh. NCA Knudstrup.
 Teilmann JC & Co., Hdl. Indeh. JC Teilmann.
 Te-Import-Lageret, TT Nielsen, Indeh. TT Nielsen.
 Tekn. kem. Fabrik Albion ved Chr. Larsen, Indeh. NCMH Larsen.
 Telefonen, Akts., Patent Poulsen, Bestyrelse: V Poulsen, JFC Scavenius, EEF Tesdorpf og OCF Blechingberg, af hvilke to i Foren, tegner Frm. Aktk. 2 Mill. Kr.
 Termonaalen, Akts. Bestyrelse: GL Halberstadt (Formand), AVA Christensen og CF Jørl. Formanden tegner Frm. Aktk. 50.000 Kr.
 Terndrup Axel, Akts., Kommissionshdl. en gros. Bestyrelse: AE Terndrup (Direktør), der tegner Frm., og PW Møller, Odder, Aktk. 4500 Kr.
 Terslow Alfred, Hdl. Indeh. AGF Terslow.
 Teutonia, Akts., Ejendomshdl. Bestyrelse: KM Espersen (adm. Direkt.), STJ Nielsen og AM Aagaard, Frm. tegnes af den adm. Direkt. i Foren, med et andet Bestyrelsesmedl. Aktk. 270.000 Kr.
 Texiere's Fru Eff., JE Levin, Hdl. Indeh. JE Levin.
 Thaarup EL, Hdl. og Spedition, Indeh. ACEP Thaarup.
 Thaarup NG & Co., Haandv. Indeh. S Petersen.
 Thaing V & Appel, Hdl. Indeh. NFVL Thaing og AN Bertelsen, Prot.: LV Bahnsen.
 Thaulow Vald., Hdl. Indeh. AAT Thaulow.
 Thaysen Fritz & Co., Hdl. Indeh. FC Thaysen, Prot.: OPL Fischer og JHR Haut i Foren.
 Thaysens Ekspedition, Spedition, Indeh. V Holm.
 Thede Chr. & Son, Hdl. Indeh. EC Thede, "Thedore" ved Marie Jørgensen, Hdl. Indeh. Marie E Jørgensen.
 Thekla ved P Andersen, Fabr. Indeh. P Andersen (Nordre Birk).
 Therkildsen's Salmebogforretning, Akts. Bestyrelse: DNW Voigt, der tegner Frm. Aktk. 30.000 Kr. Prot.: AF Andersen.
 Therkildsen's D Enke & Son, Hdl. og Haandv. Indeh. A Blomberg og CS Groth Clausen.
 Theysen & Christensen, Haandv. Indeh. AM Overgaard.
 Thiele FA, Haandv. Indeh. FA Thiele.
 Thiele HFW, Hdl. og Haandv. Indeh. HFW Thiele, Prot.: CHW Thiele.
 Thiele HH, Haandv. Indeh. S Wedege, Prot.: BOE Petersen, AC Auener og SA Christensen, to i Foren.
 Thielmann Martin S, Vekslerer og Bankforr. Indeh. MS Thielmann.
 Thielmannske Værksteder, De, Indeh. FCT Thøgersen.
 Thielst, Brodrøne O & C, Assuranceforr. Indeh. OCM Thielst og CJM Thielst. (Frbg.).
 Thisted JC & O, Haandv. Indeh. JC Thisted.
 Thøerkildsen's N Eff., Haandv. Indeh. AV Nielsen.
 Tholstrup S & Son, Hdl. Indeh. CGV Tholstrup.
 Thomsen's Carl Efterfølgere, Fabr. og Hdl. Indeh. RC Thomsen og A Nyrop.
 Thomsen's Bogbinderi, Brodr. A & C, Indeh. A P Thomsen og CV Thomsen.
 Thomsen's Carl Ingeniør-Entrepreneur- og Gas- og Vandmesterforretning, Akts. Bestyrer: CPA Thomsen, der tegner Frm. Aktk. 5000 Kr.
 Thomsen's C Th., Bogtrykkeri ved Thomsen & Son, et Kommanditselsk. Ansv. Indeh. PGH Thomsen.
 Thomsen Frederik Ove, Hdl. Frm. er traadt i Likvidation, under hvilken EK Levy tegner Frm.
 Thomsen H, Hdl. Indeh. H Thomsen.
 Thomsen H Th. A, Hdl. Indeh. D Thomsen, Prot.: JSV Wichmand.
 Thomsen J Chr., Haandv. Indeh. JC Thomsen, der tegner Frm. og CA Andersen.
 Thomsen K, Haandv. Indeh. JKL Thomsen, Prot.: AB Thomsen.
 Thomsen Louis, Hdl. Indeh. LAP Thomsen, Prot.: JIE Curtz og Karen A Olsen i Foren.
 Thomsen's M Sehefabrik, Akts. Bestyrer: MC Thomsen, der tegner Frm. Aktk. 4000 Kr., hvoraf Halvdelen i Preferenceaktier.
 Thomsen NH, Hdl. Indeh. NH Thomsen.
 Thomsen NL, Hdl. Indeh. NL Thomsen, Prot.: Minna CE Ørnberg og Wilhelmine Thomsen.
 Thomsen Otto, Hdl. Indeh. VAC Thomsen.
 Thomsen TC, Akts., Hdl. Bestyrelse: TC Thomsen (Formand), der tegner Frm. og MC Bloch, Aktk. 500 Kr.
 Thomsen TP, Hdl. Indeh. TP Thomsen.
 Thor, Akts., Hdl. Bestyrelse: III Løvendahl og C Magnus, der hver for sig tegner Frm. Aktk. 2000 Kr. (Frbg.).
 Thor, Syge- & Ulykkesforsikringsanstalt, et Selsk. med begrænset Ansv. Bestyrelsen bestaar af et Bestyrelsesraad: JM Carlsen, OA Rechendorff og NA Carlsen, samt en Direktør: K Høj-Petersen og C Burrau, Frm. tegnes enten af to af Bestyrelsesraadet's Medl. i Foren, eller af et af disse i Foren, med et af Direktionens Medl. Den indsk. Kapit. er 160.000 Kr.
 Thorball's J Eff., Haandv. Indeh. JA Jensen.

Thorbrøgger H & Co., Haandv. Indeh. III Thorbrøgger og SO Petersen.
 Thorengaard M & L, Hdl. Indeh. M Thorengaard og L Thorengaard.
 Thorsen CF, Akts., Blikkenslagervirksomhed, Bestyrelse: CF Thorsen, der tegner Frm. Aktk. 1000 Kr. (Frbg.).
 Thorsteinsson PJ & Co., Akts., Fiskeri, Hdl. og Skibseri. Bestyrelsen bestaar af en Direktør: T Jensen, AT Møller, VEA Møller og C Rasmussen, samt et Bestyrelsesraad: E Chassen Reykjavik, CAJ Becker, JF Erichsen og HCV Møller, Frm. tegnes af 2 Direktører i Foren, eller en Direktør i Foren, med et Medl. af Bestyrelsesraadet, Prot.: T Jensen, O Johannesson, HB Stephensen, S Bergmann og Aage V Møller, hver for sig, samt HA Frederiksen og Dagmar A Rasmussen, hver for sig i Foren, med et Bestyrelsesmedl. Aktk. 1 Mill. Kr.
 Thorup S, Akts., Agentur- og Kommissionsforr. Bestyrelse: S Thorup (Formand), der tegner Frm., PC Jøppesen og ES Semler, Aktk. 2000 Kr.
 Thorup W, Hdl. Indeh. WW Barnech.
 Thranes LL Eff., Haandv. Indeh. Emilie JS Christensen.
 Thuesen's GJ Eff., R Hincheli, Hdl. Indeh. R GJ Hincheli.
 Thulesen & Co., Haandv. Indeh. SV Ostermann. (Frbg.).
 Thune Edward & Co., Hdl. Indeh. JBA Salomonsen.
 Thuren Knud, Hdl. Indeh. KE Thuren.
 Thuroe LM & Co.'s Eff., et Kommanditselsk., der driver Hdl. Indeh. FV Møller og H Stern.
 Thyros, Akts., Udg. af et Tidsskrift, Bestyrelse: JE Larsen (Formand), PJ Buch og AH M Strøb, Frm. tegnes af Formanden i Foren, med et andet Bestyrelsesmedl. Prot.: JH Wildt, Aktk. 4500 Kr.
 Thürmer & Co., Hdl. Indeh. FCAF Thürmer, Prot.: CC Hansen.
 Thøfner Brodrøne, Haandv. Indeh. SC Thøfner og GA Thøfner.
 Thøgersen R & Son, Hdl. og Fabr. Indeh. CFE Thøfner.
 Tidemand Chr., Hdl. Indeh. CF Tidemand.
 Tidsskriftet Assurandøren, Akts. Bestyrelse: H O Rist (Formand), der tegner Frm., LHF Larsen, CCE Magnessen, JN Tromer og JCE Werner, Aarhus, Aktk. 2000 Kr.
 Tiemroth AF, Hdl. Indeh. AF Tiemroth.
 Tiemroth & Brandt, Hdl. Indeh. HPCE Brandt og AO Brandt.
 Tietcke's GW Eff., Haandv. Indeh. AAW Dyrning.
 Tilly L, Hdl. Indeh. L Tilly.
 Tinn Thor, Akts., Hdl. med kem. tekn. Art. m. m. Bestyrelse: T Tinn (Formand), VJ Røschildt og CR Lindstrøm, Stockholm (adm. Direktør). Frm. tegnes enten af Formanden alene, eller af de to adm. Direktører i Foren, Aktk. 100.000 Kr. (Frbg.).
 Tinglæsnings- og Udstøftelses-Tidende for Nordre, Søndre, Frederiksb. og Amager Birker, Akts. Bestyrer SB Svendsen, der tegner Frm. Aktk. 2000 Kr.
 Titan, Akts. se Koefoed, Hanberg, Marsstrand & Helweg.
 Tjæders Insektpulver, Akts. Bestyrer: CA Obeltz, der tegner Frm. Aktk. 1000 Kr.
 Tobak- og Cigarfabrikken Columbus ved Chr. Larsen, Indeh. C Larsen. (Frbg.).
 Tobakfabrikken Amsterdam ved LR Høj, Indehaver: LR Høj, Prot.: V Høj.
 Tobakfabrikken Holland, Indeh. JAV Bartels.
 Tobakshuset v. Johnson Larsen, Indeh. AJ Johnson, kaldet Johnson Larsen (Frbg.).
 Tobakskompagniet, Akts. Bestyrelse: OCK Dreves, Formand, og SC Jensen, Frm. tegnes af Formanden, Aktk. 100.000 Kr.
 Toft Jens, Hdl. Indeh. J Toft, Prot.: EJ Hatting.
 Toffe & Michelsen, Hdl. Indeh. OL Toffe.
 Toilettet de Paris, Indeh. JAB Messerschmidt.
 Toilettskabe Kompagniet ved Vald. Christensen & Co., et Kommanditselsk. Ansv. Indeh. GV Christensen (Frbg.).
 Toldbodmøllen, N Troensegaard, Indeh. NS Troensegaard.
 Topas, Akts., Detailhdl. Bestyrelse: AMF Schreiber (Formand), der tegner Frm., HC Petersen og CNJ Petersen, Aktk. 25.000 Kr.
 Topp & Christensen, Haandv. Indeh. NC Topp og TOLB Christensen.
 Torbensen's Valdemar Efterfølgere, Haandv. Indeh. AP Andersen og J Olsen.
 Torp JC, Hdl. Indeh. AC Torp, Prot.: R Weigelt.
 Torp Th. E, Hdl. Indeh. TE Torp.
 Tove, Akts., Detailhdl. Bestyrer: PO Larsen, der tegner Frm. Aktk. 1000 Kr.
 Traustation ved W Stroier, Hdl. Indeh. JTW Stroier, Prot.: N Nielsen.
 Transatlantic, Akts., Konstruktion og Salg af Skibe og Baade, Bestyrer: GA Christensen, der tegner Frm. Aktk. 2000 Kr.
 Transatlantische Güter Versicherungs-Gesell-

schaff, Akts., Berlin. Aktk. 3,000,000 M. Herværende Bestyrer: Frm. Joh. Frimodt.
 Trebbin's Chr. Effk., Haandv. Indeh. AV Schmidt.
 Tro Rugbrødsfabr., De (Gammelbømt, Ceres og Knabrostræde), Akts. Bestyrelse: HJ Blichfeldt, adm. Direktør, NC Carøe og HFW Dietrichson, kontroll. Bestyrelsesmedl., der to i Foren, tegner Frm. Aktk. 200,000 Kr. (Frdbg.).
 Trepkagades Bageri, Akts., Bestyrer: LD Grønlund, der tegner Frm. Aktk. 1000 Kr.
 Triangelens Fødevareforretning, Akts. Bestyrelse: OC Verdieh og LE Andersen, der i Foren, tegner Frm. Aktk. 40,000 Kr.
 Trier Adolph & Goldschmidt, Hdl. Indeh. FA Trier og A Trier.
 Triers Bogtrykkeri (GI, Lind & Numa Frænkel) Indeh. GI Lind.
 Trier Brødr., Bank- og Veksellørr. Indeh. TS Trier og LJ Trier. Prok.: Sophie Rasmussen og KOV Folkenberg i Foren. (Kbhvn. og Frdbg.).
 Trier Jacob, Hdl. Indeh. LJ Trier.
 Trier's JF Medicinaludsalg og farmac.-kemiske Fabrik. Indeh. Mariano Trier. Prok.: JF Trier.
 Trier ML & Co., Hdl. og Bankierforr. Indeh. P V Petersen. Prok.: CH Olde.
 Trifolium (Danish Estates Butter Factory), et Selsk. med begrænset Ansvar, der driver Detailhdl. AL Brockenhus-Schack er Bestyrelsens Formand og tegner Frm. Selskabet driver en Filial paa Frdbg. under Navn Trifoliums Mælkeforsyning.
 Trikotagefabrikken Dagmar ved Laursen Haarsbjerg. Indeh. LJJ Haarsbjerg.
 Trikotagefabrikken Dambrog ved MP Nørgaard. Indeh. M Nørgaard. (Frdbg.).
 Trikotagefabrikken Norden ved A Christensen. Indeh. A Christensen.
 Trikotageforretningen Amager ved AV Jensen. Indeh. AV Jensen.
 Triplex, Akts., Entreprenørvirksomhed. Bestyrelse: VJ Nyholm, KV Schou, HR Sørensen og JLA Tang, af hvilke to i Foren, tegner Frm. Aktk. 15,000 Kr.
 Trocadero, Akts., Beværternæring. Indeh. Akts. Løke.
 Troelsen K, Akts., Forfærdigelse af Beklædningsgenstande. Bestyrelse: K Troelsen, JHFMS Andersen og LC Jensen, der hver for sig tegner Frm. Aktk. 4000 Kr.
 Trolle C, Spedition. Indeh. CW Trolle. Prok.: AGAL Frandsen.
 Trolle GA, Haandv. Indeh. TE Hansen.
 Truelsen M, Akts., Kagebageri. Bestyrelse: TV A Truelsen og CM Truelsen, der i Foren, tegner Frm. Aktk. 5000 Kr.
 Tryde Vilhelm, Hdl. Indeh. VAC Tryde og OV Tryde. Prok.: BL Ludvigsen.
 Tryg, Livsforsikrings Anstalt, Akts. Bestyrelsen består af et Bestyrelsesraad: JM Carlsen, O A Rechendorff og ANA Carlsen, samt en Direktion: K Høg-Petersen og C Burrau. Frm. tegnes af to af Bestyrelsesraadet Medl. i Foren, eller af en af disse i Foren, med en Direktør. Aktk. 1 Mill. Kr.
 Trykkeriet Godthaab, Akts. Bestyrelse: Sagf. JP Jacobsen (Formand), Bagerm. LC Løndahl og Billedhugger MJ Larsen, alle af Odense. Frm. tegnes af Formanden. Aktk. 6600 Kr. (Frdbg.).
 Træcompagniet Kbhvns. Frihavn, Akts., Handel med Træ, Savværk og Finerskæreri. Bestyrelse: CAT Herbst (Delegeret), A Collstrup og JM Mygdal, af hvilke to i Foren, tegner Frm. Aktk. 400,000 Kr. Prok.: KLB Jørgensen.
 Træløst-Tidende, Akts. Bestyrelse: C Jensen, Ordrup (Direktør), N Jensen og NA Schrader. Frm. tegnes af Direktøren alene, eller af de to andre Bestyrelsesmedl. i Foren. Aktk. 4000 Kr.
 Truskofabrikernes Salgskontor, et Selskab med begrænset Ansvar. Bestyrelse: JP Jacobsen, AJP Rindom, CGN Kierulff, TA Alstrup og HV van Dours. Frm. tegnes af 3 Bestyrelsesmedl. i Foren, og af JP Jacobsen i Foren, med CGN Kierulff eller HV van Dours. Prok.: CJ Back. Kapital 97,850 Kr.
 Tulinius Thor E, Hdl. Indeh. TE Tulinius. Prok.: EG Gigas.
 Tulinius Thor E & Co., Hdl. Indeh. TE Tulinius, JP Frimodt og FLJ Warburg, af hvilke to i Foren, tegner Frm.
 Tutein & Koch, Reproduktionsanstalt. Ansv. Deltagere: PA Tutein og KV Koch, der i Foren, tegner Frm.
 Tuxham ved RG Andersen og Alb. BC Hansen, Fabr. Indeh. RG Andersen og ABC Hansen.
 Tvermoes & Abrahamson, Haandv. Indeh. HE Tvermoes, MA Abrahamson og A Meyer.
 Tvillingernes Knivudsalg, Gerhard Thalbitzer. Indeh. GS Thalbitzer.
 Tychsen's Chr. C. Effk., JP Jensen, Hdl., Indeh. JP Larsen.
 Tychsen & Mulvad, Haandv. Indeh. A Tychsen og MV Mulvad, der i Foren, tegner Frm.
 Tyske Livsforsikringsselskab i Lübeck, Det, Akts. Aktk. 1,530,000 M. Herværende Bestyrer: Frm. Hans I. Buch.
 Tysk-engelsk Herreskrædderi, GL Laulund. Indeh. GI Laulund. Prok.: M Rubinstein.

Tyvende Aarhundrede, Det, Akts., Annonce- og Reklameforr. Bestyrelse: JCN Hansen (Formand) og FAV Kirchoff. Frm. tegnes af Formanden. Aktk. 10,000 Kr.
 Tyverforsikringsselsk. mod Indbrud, Akts. Bestyrelse: SH Hirsch, AJ Bergh og S Rubow, der to i Foren, tegner Frm. Aktk. 100,000 Kr.
 Tøjhuset, Indeh. Axel Netterstrøm. Haandv.
 Tømmersevendens Akts., Tømmerhaandv. Bestyrelse: PH Hansen (Forretningsfører), HJ Jensen og SP Møller. Frm. tegnes af forstn. i Foren, med et andet Bestyrelsesmedl. Aktk. 25,000 Kr.
 Tønder's CL Effk., Carl O Rasmussen, Haandv. Indeh. CO Rasmussen.
 Tørsleff H Chr. & Co., Hdl. Indeh. HC Tørsleff og VA Jensen.
 Udesen HV, Akts. Bestyrelse: E N Davidsen, E Hønius, AN Jørgensen og HV Udesen. Frm. tegnes af sidstn. alene eller af to andre Bestyrelsesmedl. i Foren. Aktk. 150,000 Kr. (Kbhvn. og Frdbg.).
 Udsalg fra A Pomesbech ved Johs. Lund. Indeh. JV Lund.
 Udsalg for dansk Kunstindustri ved M Petersen. Indeh. CM Petersen.
 Udsalg for Fajancefabrikken Aluminia ved Marius Petersen. Indeh. CM Petersen.
 Udsen & Christiansen, Haandv. Indeh. MP Christiansen.
 Udstyrs- og Fjerlageret ved P Voss. Indeh. PE D Voss.
 Ugebladet Fædrelandet, Akts. Bestyrelse: HC Jespersen, L Hansen og CG Mellbin, der i Foren, tegner Frm. Aktk. 20,000 Kr. (Frdbg.).
 Udvareboden ved Chr. Engelbrecht. Indeh. CT E Engelbrecht.
 Ulstad Johan, Akts., Hdl. Bestyrelse: PTC Jensen og JCS Ulstad, der i Foren, tegner Frm. Aktk. 1000 Kr. Prok.: CVZ Johansen i Foren, med et Bestyrelsesmedl.
 Ulrich & Schultz's Bogtrykkeri, Akts. Bestyrelse: HFV Schultz og EJ Ulrich (Direktører), der hver for sig tegner Frm., samt WAA Schultz. Aktk. 20,000 Kr.
 Ulstrup & Jessen, Fabr. Indeh. Dagmar B Ulstrup og HA Jessen.
 Ulykkesforsikringsakts. Folket. Bestyrelsen består af en adm. Direktør GAF Clauson-Kaas, der er enberettiget til at tegne Frm., og et Bestyrelsesraad paa 8 Medl. Prok.: JIL Colding. Aktk. 500,000 Kr.
 Ulykkesforsikrings-Aktieselskabet Sigyn, Christiania. Aktk. 500,000 Kr. Herværende Bestyrer: Frm. Julius Heckscher.
 Ulykkesforsikrings-Aktieselskabet Skandinaviens i Støckholm. Aktk. 500,000 Kr. Herværende Bestyrer: OA Rechendorff.
 Understøttelsesforeningen Scrapionsordenen, et Selsk., der driver gensidig Syge- og Begravelsesforsikr. Bestyrelse: G Johnsen, OA Steg-villan, CJR Holst, LPFBJ Graabek og AA Christensen. Forstn. er enberettiget til at tegne Frm. Kapit. består af Medls. Indskud og Kontingent.
 L'Union, Akts. i Paris. Aktk. 10 Mill. Fres. Herværende Bestyrer: Frm. Eglil Harboe.
 Union Assurance Society, Akts., Livs- og Brandforsikringsselsk. i London. Aktk. Lst. 450,000. Herværende Bestyrere for Brandassurance-Afd.: Frm. W Bähneke & Co., for Livsassurance-Afd.: Frm. AT Møller & Co.
 Union Marine Insurance Company Int., The, i Liverpool. Aktk. Lst. 1½ Mill. Herværende Bestyrer: Frm. Aug. Børgen.
 United Danish Butter Preserving Co., Int., The, Akts. Bestyrelsen består af et Bestyrelsesraad: PGC Jensen, F Krag-Juel-Vind-Frijs, Juellinge, JC Lembrecht, A Collstrup og HIA Hammerich, samt en Direktion: H S Plum og TSB Plum, sidstn. i Assens. Frm. tegnes af Direktørerne hver for sig eller af to af Bestyrelsesraadet Medl. i Foren. Prok.: E Yding i Foren, med H Lundbeck eller N Frohne eller V Christensen. Aktk. 175,000 Kr.
 United Export Co., Int., The, Akts. Indeh. Akts. The United Danish Butter Preserving Co., Int.
 United Shoe Machinery Company, Akts. Bestyrelse: EFH Enna (adm. Direkt.), JH Connor, Leicester, samt F Cox og CF Gardner jun., begge af Frankfurt a. M. Frm. tegnes af den adm. Direkt. alene, eller af to andre Bestyrelsesmedl. i Foren. Prok.: HAF Håkansson. Aktk. 1 Mill. Kr.
 Universal Expres, Salicaths Effk., Spedition. Indeh. ETF Jørgensen.
 Universalforlaget, Akts. Bestyrelse: FCE Geisler (Formand), Aage Pape, EC Danielsen og CJV Geisler. Frm. tegnes af Formanden i Foren, med Aage Pape eller EC Danielsen, de to sidstn. have tillige hver for sig Prok. Aktk. 10,000 Kr.
 Universitetsbogbinder DL Clements Effk. Indeh. Ida C Petersen. Prok.: HMS Andersen.
 Unmack JW, Haandv. Indeh. EFV Unmack.
 Urlageret Argus, Akts. Bestyrelse: G Dancourt, J Meyer og H Sørensen, der hver for sig tegner Frm. Aktk. 45,000 Kr.
 Ursin's Georg Chr. Effk., Hdl. Indeh. Louis K

Nyrop og Gartner Prior, der i Foren, tegner Frm.
 Ureklamforretningen Gefion, Akts. Bestyrelse: E Lauritzen og Karen Rasmussen, der h for sig tegner Frm. Aktk. 1000 Kr.
 Ureklamforretningen Wonsyld, Akts. Bestyrelse: Caroline SS Wonsyld, der tegner Frm. AK 2000 Kr.
 Urtekrammemens Kaffebrønderi, Akts. Bestyrelse: CEA Munk, C Christensen og FJE Jensen, der to i Foren, tegner Frm. AK 40,000 Kr.
Waaagepetersen Brødrene, Hdl. Indeh. KT Waaagepetersen og HT Waaagepetersen.
 Waaagepetersen's Efterfølgere, Hdl. Indeh. Becken.
 Vacuum Columbia, Akts., Fabr. af en Vacuumholder. Bestyrelse: C Jørgensen og J Hansen, der i Foren, tegner Frm. AK 20,000 Kr.
 Vacuum Oil Company ved Ernst Michael Akts., Filial for Skandinavien af Handel i Olie m. m. for Akts. Vacuum Oil Company Rochester, New York. Akts. bestyres af Michaelson, der tegner Frm. Prok.: TA Svholm.
 Vadskeerierbladet, Akts. Bestyrelse: NPVJ Iby og MAS Knudsen, der i Foren, tegner F Aktk. 5000 Kr.
 Vadskeeriet Ventegodt ved R Langmann. Indeh. RWGB Langmann. (Nordre Birk).
 Wagner's Chr. A Efterfølgere, Aagaard & tersen, Haandv. Indeh. CA Petersen.
 Wahlstrøm Oluf, Hdl. Indeh. O Wahlstrøm. Prok.: HAL Wahlstrøm.
 Vajsenhus-Apotek-Materialhandelen ved Me. Indeh. VII Meyer. Prok.: JV Trojel.
 Walbom's Hannibal Effk., Hdl. Indeh. N Lindkjær.
 Valby Maskinsnedkeri, Akts. Bestyrelsen består af et Bestyrelsesraad: ACG Udsen og I Jørgensen, samt en Forretningsfører: EO Svendsen. Frm. tegnes af to Bestyrelsesmedl. i Foren. Aktk. 30,000 Kr.
 Valby Papirhdl. ved NP Andersen. Indeh. Andersen.
 Valby Strømpfabrik, Akts. Bestyrelse: Balle, JH Hoffmann og VP Gravosen, der hver for sig tegner Frm. Aktk. 25,000 Kr.
 Valby største Skoljismagasin ved F West. Indeh. AFM West.
 Valby Svineslagteries Udsalg, Akts. Bestyrelse: CT Nørgaard, der tegner Frm. Aktk. 1000 Kr.
 Valby Svineslagteries Udsalg Nr. 1, Akts. Bestyrelse: CT Nørgaard, der tegner Frm. Aktk. 1000 Kr.
 Valby Svineslagteries Udsalg Nr. 2, Akts. styres: CT Nørgaard, der tegner Frm. AK 2000 Kr.
 Valby Svineslagteries Udsalg Nr. 3, Akts. styres: CT Nørgaard, der tegner Frm. AK 1000 Kr. (Frdbg.).
 Valby Svineslagteries Udsalg Nr. 4, Akts. styres: CT Nørgaard, der tegner Frm. AK 2000 Kr.
 Valby Svineslagteries Udsalg Nr. 5, Akts. styres: CT Nørgaard, der tegner Frm. AK 3000 Kr.
 Valby Svineslagteries Udsalg Nr. 6, Akts. styres: CT Nørgaard, der tegner Frm. AK 3000 Kr.
 Waldorff & Andersen, Haandv. Indeh. JJ Waldorff. (Frdbg.).
 Waldorff's C Bogbinderi og Papæskfabrik. Akts. Bestyrelse: CVE Waldorff og V Waldorff, der hver for sig tegner Frm. AK 40,000 Kr.
 Valentin & Lund, Haandv. Indeh. LC Lund.
 Valentin L & M, Haandv. Indeh. Laura V. Valentin og Eugenie MF Valentin.
 Valerius's Kr. Enke, Fabr. Indeh. JTS Valerius & Co., Hdl. Indeh. CHK Valeur og AF Heineken. Prok.: AMW Engelsted og Thielemann i Foren.
 Valeur Erik & Sommer, Hdl. Indeh. HIA Sommer og Erik Valeur.
 Valeur & Jensen, Hdl. Indeh. PNF Valeur HAP Jensen.
 Valkyrien, Akts., Tilvirksomhed af Kjølenet. Cykler. Bestyrelse: PJ Nyrop, der tegner Frm. og Sophie MCA Jensen. Aktk. 6000 i
 Wallich A, Hdl. Indeh. SA Wallich.
 Vallø Tapetfabrik's Filial ved P Flenssted Hansen. Indeh. P Flenssted Hansen. Prok.: Lou FV Flenssted Hansen.
 Valuta ved Frandsen, Haandv. Indeh. Frandsen.
 Wandel Carl & Søn, Hdl. Indeh. ET Wandel og OA Wandel.
 Wandler's E Effk., Haandv. Indeh. AN Sgaard.
 Vandruiscebanean i Tivoli, Akts. Bestyrelse: G Smidt (Forretningsfører) og KM Holst, der i Foren, tegner Frm. Forstn. har tillige Prok. Aktk. 60,000 Kr.
 Wandschneider's Theod., Filial, Carl Slambert Indeh. CN Slambert. Prok.: OJA Wandschneider.
 Warburg H, Hdl. Indeh. EG Warburg.

Warburg's Kunstforlag, Indeh. JO Warburg.
 Warburg LC & Son's Effl., forhen, ved M Johansen, Hdl. Indeh. MF Johansen. Prot.: Karen HJ Brockhoff.
 Warburg's Leontio Son & Co., Hdl. Indeh. A Warburg. Prot.: FJ Warburg og Agnes R Warburg. Frm. er traadt i Likvidation med Foreningen af kbhvske Manufakturgrossisters Akkord- og Konkursafdeling, der tegner Frm. ved A Myhlertz og L Amtzen, der ligeledes har Signatur som Likvidatorer.
 Warburg Marlin, Hdl. Indeh. ML Warburg.
 Varehuset Frederiksberggade, Akts. Hdl. en gros og en detail. Bestyrelse: SN Meyer, NCH Sytow og M Herzberg, der i Foren. tegner Frm. Prot.: M Herzberg. Aktk. 250,000 Kr.
 Varehuset Import ved L Rasmussen. Indeh. L Rasmussen. Prot.: W Krogh.
 Varehuset Somod & Co., et Kommanditselsk. Ansv. Deltager: POHA Somod. Prot.: VJA Somod.
 Varekontoret ved C Daell, Hdl. Indeh. CDC Daell.
 Varia, Akts., Detailhdl. Bestyrelse: HPH Gullach, der tegner Frm. Aktk. 4000 Kr.
 Warming Sophus, Hdl. Indeh. SKC Warming.
 Warrer JN, Frm. er traadt i Likvidation, under hvilken Frm. tegnes af Likvidatorerne: LJ Petersen og VK Klein i Foren.
 Warthoe Emil & Sommer, Hdl. Indeh. EJA Warthoe og AMC Warthoe.
 Vaterländische Glas-Versicherungs-Aktiengesellschaft i Köln, Aktk. 500,000 M. Hvervarende Bestyrelse: OA Nissen.
 Vaterländische Transportforsikrings-Aktiesselskab, Elberfeld, Aktk. 2 Mill. M. Hvervarende Bestyrelse: WM van Haarst.
 Waterval & Nordholm, Akts. Bestyrelse: WGG Waterval og AH Nordholm, der i Foren. tegner Frm. Aktk. 2000 Kr.
 Wathne's O Arvinger, Akts. Skibsrederi, Hdl. og Fiskeri. Bestyrelse: TC Wathne og CM Wathne, Frm. tegnes af sidstn. alene. Aktk. 120,000 Kr.
 Wathne AH, Hdl. Indeh. A Wathne. Prot.: CE Jacobsen.
 W. C. Forsikring for Kbhvn. og Frdb. Akts. Bestyrelse: CFA Thomsen, GM Grnith (Formand) og CF Thorsen, Frm. tegnes af Formanden. Aktk. 15,000 Kr.
 Weber FE, Haandv. Indeh. FE Weber.
 Weibæk Badhotel, Akts. Bestyrelse: CV Fischer, Jom., PCF Hansen og PE Koldernp Rosenb. Frm. tegnes af Formanden alene eller de to andre Bestyrelsesmedl. i Foren. Aktk. 125,000 Kr. (Nordre Birk).
 Wedege Holger & Co., Hdl. Indeh. H Wedege. Prot.: JI Heimann.
 Vedel-Nielsen Aage, Hdl. Indeh. Aage Vedel-Nielsen. Prot.: Mathilde C Vedel-Nielsen.
 Wedell C & Aberg, Fabr. Indeh. CFI Wedell og A Aberg.
 Wedel, Akts., Klejnsmednæring. Bestyrelse: M Hagdrup, der tegner Frm., AJ Edmer og HA Silldorff. Aktk. 1000 Kr.
 Wedge ved Jens Sørensen, Hdl. Indeh. J Sørensen. (Frdbg.).
 Wedemanna V, Haandv. Indeh. VJH Wedemanna.
 Weilbach & Cohn's Fabrikker, Akts. Bestyrelse: JC Weilbach, OFP Becht, LC Andersen, FV Grøner og J Henriques, af hvilke to i Foren. tegner Frm. Aktk. 150,000 Kr. i alm. Aktier og 50,000 Kr. i Præferencaktier. Prot. har Direktorerne: A Kihl og H Bohn i Foren., ved et andet Bestyrelsesmedl. Aktk. 20,000 Kr. (Frdbg.).
 Weilbach Iver C & Co., Haandv. Indeh. JC Weilbach og KJC Pahl.
 Weilbach JSV, Haandv. Indeh. JSV Weilbach. Prot.: ICS Weilbach.
 Weimann EL & Co., Hdl. Indeh. EL Weimann og NN Abrahamsen.
 Weineke Wilhelm, Hdl. Indeh. WAS Weineke og SE Weineke.
 Weinschenck's NK Yognmandsforretn., Akts. Bestyrelse: NK Weinschenck (Formand), der tegner Frm., IIR Nielsen og NN Skalts Aktk. 500 Kr.
 Weiss CF & Co., Akts., Hdl. med Sygeplejeartikler. Bestyrelse: J Hansen og CF Weiss. Sidstn. tegner Frm. Aktk. 15,000 Kr. Prot.: GV Juhler.
 Vejlsøerreklaamen & Prihavsbutik, Akts., Reklame-, Annonce- og Kioskforretn. Bestyrelse: JM Linde (Formand), JFO Larsen og CW Christensen, Frm. tegnes af Formanden i Foren., ved et andet Bestyrelsesmedl. Aktk. 20,000 Kr.
 Weiblund H Chr., Hdl. Indeh. HIC Weiblund. Prot.: Ragnhild Weiblund.
 Veld's s P Efterfølgere, Hdl. Indeh. PCC S. midt og KA Madsen.
 Vendel Chr. Hdl. Indeh. LC Vendel.
 Vendelbo-Madsen J, Teknisk Bureau, Indeh. JF Vendelbo-Madsen. Prot.: CV Jensen. (Nordre Birk).
 Vendersgades Tobakshandel ved Vald. Boesen, Indeh. VRG Boesen. Prot.: JGV Bøving-Jacobsen.

Vendysssel Packing Co., Akts., Handel med Fiskeriprodukter. Bestyrelse: K Vendysssel, der er eneberettiget til at tegne Frm. TW Hansen og PM Asp. Aktk. 236,000 Kr.
 Vendysssels Handelshus, Indeh. KM Vendysssel. Prot.: CJ Knudsen.
 Vendysssels Lakserogi, Indeh. KM Vendysssel.
 Wendt's E Effl., Akts., Cigarhdl. Bestyrelse: PJ Brodam og SH Slaatorn, der i Foren. tegner Frm. Prot.: SH Slaatorn. Aktk. 2000 Kr.
 Veng's Knud Trælshandel, Akts. Bestyrelse: E Frimodt, CC Løvschall, Frøken A Veng og Knud Veng, af hvilke to i Foren. tegner Frm. Prot.: Knud Veng. Aktk. 10,000 Kr. (Frdbg.).
 Wengel HJ & Co., Hdl. Indeh. HJ Wengel og AV Reyn.
 Wengler L, Haandv. Indeh. Laura Wengler.
 Wengler R, Haandv. Indeh. WMB Wengler og LAE Wengler.
 Wennerwald F & Co., Hdl. Indeh. FCO Wennerwald og GRMS Sacht.
 Wentzel's Chr. August Effl., Fabr. Indeh. Urania O Hansen. Prot.: AP Toftte.
 Vera, dansk kemisk Fabrik, Akts. Bestyrelse: MP Levig, VJ Glückstadt og F Winther, af hvilke to i Foren. tegner Frm. Aktk. 40,000 Kr.
 Vermehren's Edw. Effl., Hdl. Indeh. N Vermehren. Frm. er traadt i Likvidation, under hvilken Frm. tegnes af V Buemann og K Aage Meyer i Foren.
 Werner Otto, Hdl. Indeh. OC Werner.
 Werner TM, Hdl. Indeh. SVT Werner og VE Werner. Prot.: OP Spøndrup og HJH Brønsdorff.
 Versicherungs-Gesellschaft Hamburg, Akts. i Hamburg, Aktk. 4 Mill. M. Hvervarende Bestyrelse: AN Grøn og W Witke.
 Ververs Georg, Haandv. Indeh. G Ververs.
 Wessel Th. & Velt, Akts., Hdl. og Væveri. Bestyrelse: PGC Jensen, PM Wessel, LBV Velt, ALH Bagge, CH Schaw og C Torp, der fire i Foren. tegner Frm. Aktk. 7,900,000 Kr. Prot.: CA Osterhammel, JFF Petersen, VR Madsen, W Velt og OM Erichsen, to i Foren.
 Vesterbrogades Materialhdl. ved Johan Mende, Indeh. EJ Mende.
 Vesterbros Baand- og Mødelhdl. ved Rikke Alfrida Michelsen, Indeh. RA Michelsen.
 Vesterbros Bodega, Carl Hansen, Indeh. CJH Hansen.
 Vesterbros Bryggeri, Akts. JIE Holm og A Holm ere forretningsførende Direktører og have hver for sig Ret til at tegne Frm. Aktk. 150,000 Kr.
 Vesterbros Cigarfabr. ved Christiansen, Indeh. CG Christiansen.
 Vesterbros Farve- og Materialhdl., Hans Trojel, Indeh. HJV Trojel. Prot.: VII Meyer.
 Vesterbros Fiskehus ved V Jensen, Indeh. V Jensen.
 Vesterbros Herrebazar ved A Danielsen, Indeh. Agda Netterstrøm.
 Vesterbros Kaffe- og Tehdl. ved M Nybo-Andersen, Indeh. M Nybo-Andersen.
 Vesterbros kemiske Fabrik ved CJ Svendsen, Indeh. CJ Svendsen.
 Vesterbros Kolonialvaremagasin ved SC Boesen, Indeh. SC Boesen.
 Vesterbros Maskinsnedkeri, Akts. Bestyrelse: H V Christoffersen, der tegner Frm. Aktk. 3200 Kr.
 Vesterbros Motor Trædrejeri ved Sørensen, Indeh. SP Sørensen.
 Vesterbros Skotøjsfabrik, Akts. Bestyrelse: NA Pedersen, der tegner Frm. og Bertha M Johansen. Aktk. 2500 Kr.
 Vesterbros Skotøjs-Hus ved L Hansen, Indeh. L Hansen.
 Vesterbros Stentagpapfabrik, et Kommanditselskab, Indeh. RDW Petersen. Prot.: HEJ Petersen.
 Vesterbros største og billigste Barberstue, Akts. Bestyrelse: CF Abrahamsen (Formand), S Jensen og PC Jensen, Frm. tegnes af Formanden i Foren. med et Bestyrelsesmedlem. Aktk. 1050 Kr.
 Vesterbros Sukkervarefabrik ved E Christensen, Indeh. OE Christensen.
 Vesterbros Trikotage-Fabrik, LC Balle, Indeh. LC Balle.
 Vesterbros Trælshhdl. ved Christian Jensen, Indeh. CIE Jensen.
 Westerby L, Østerbro-Udsalg, Akts., Damekonfektionsforr. Bestyrelse: L Westerby (Formand), der tegner Frm. EO Bjørn og Marie EJ Christophersen, Aktk. 10,000 Kr.
 Westergaard P & Son, Hdl. Indeh. PC Westergaard og CL Westergaard.
 Westergaard's Rolf Metalvarefabr. Akts. Bestyrelse: O Petersen, LO Grosmann og JPK Iversen, Frm. tegnes af førstn. alene eller af de to andre Bestyrelsesmedl. i Foren. Aktk. 40,000 Kr.
 Vesterhavsfiskernes direkte Udsalg, Akts. Bestyrelse: FNI Højsholt, der tegner Frm., Ida M Jacobsen og KDDK Jacobsen. Prot.: Ida M Jacobsen. Aktk. 10,000 Kr.
 Westi CJ Suhr, Hdl. Indeh. CJS Westi. Prot.: JL Weitzmann.
 Vestindisk Handelskompagni Louis Wolf, et

Kommanditselsk. Ansv. Delt. LCFHAJ Wolf. Prot.: S Dethlefsen.
 Westphal, Thedin & Co., Fabr. Indeh. C Zander.
 Westfalen, Akts., Cyklehdl. Bestyrelse: HG Eich, der tegner Frm. og A Gøricke, Bielefeld i Tyskland. Aktk. 150,000 Kr.
 Vesuv ved Petersen, Sørensen og Langhorn, Haandv. Indeh. VCJ Petersen og A Langhorn.
 Vesuv-Agenturet ved HV Amelung, Indeh. Hansine W Amelung. Prot.: PH Østerby.
 Wiche-Julius & Co., Hdl. Indeh. NJLAW Wiche.
 Victoria Dampmølle, Akts. Bestyrelse: HFC Pingel (Formand), WP Hansen (Direktør), OCH Pingel og NM Jørgensen, Formanden og Direktøren tegner hver for sig Frm., de to andre Bestyrelsesmedl. i Foren. Prot.: OCH Pingel. Aktk. 100,000 Kr.
 Victoria Depotet ved AE Jessen, Fabr. Indeh. AE Jessen. (Frdbg.).
 Victoria ved EA Friis (Dampvadskeri), Indeh. EA Friis. (Frdbg.).
 Victoria zu Berlin, almindeligt Forsikrings Aktiesselskab, Aktk. 6 Mill. M. Hvervarende Bestyrelse: Christian Christensen.
 Victory ved SP Sørensen, Haandv. Indeh. SP Sørensen.
 Vidal Emmy, Hdl. Indeh. Emmy J Vidal og Fanny A Vidal.
 Wiedemann J, Hdl. Indeh. AJ Wiedemann. Prot.: V Kallerup og KJ Wiedemann.
 Wienberg's C Stenbuggeri, Indeh. A Larsen og LMW Krestensen, der tegner Frm. i Foren.
 Wienberg C & Son's Efterfølgere, Haandv. Indeh. J Johansen og J Jessen, der i Foren. tegner Frm.
 Wiene Emil, Hdl. Indeh. Hedevig AV Wiene. Prot.: SP Wiene.
 Wieth Oscar, Spedition, Indeh. OGG Wieth af Glostrup.
 Viktualieforretningen Bien, Akts. Bestyrelse: F AJ Jensen (Formand), der tegner Frm. og Maren M Jensen, Aktk. 500 Kr. (Frdbg.).
 Viktualieforretningen Dannebrog, Akts. Bestyrelsesmedlem: AC Knudsen tegner Frm. Aktk. 3000 Kr.
 Viktualie-Huset Prima, JP Andersen, Indeh. JP Andersen.
 Wildan L, Hdl. Indeh. LC Wildan. Prot.: CJM Gøther.
 Wildschödtz's CC Lygteurkompagni, Indeh. JC Andersen, der tegner Frm., HA Halberg, JJM Lange og CC Wildschödtz.
 Willadsen Georg, Akts. Mode- og Manufakturhdl. Bestyrelse: GFL Willadsen (Formand), der tegner Frm. og JH Wildt. Aktk. 1500 Kr.
 Villakvarterets Kolonialhdl., Akts. Bestyrelse: C CH Aastrand og JN Jørgensen, der i Foren. tegner Frm. Prot.: CC Aastrand. Aktk. 1000 Kr.
 Villakvarterets Magasiner ved P Faber, Hdl. Indeh. P Faber. Prot.: G Faber. (Frdbg.).
 Villa Vale ved Otto Odgaard & Co., et Kommanditselsk., der driver Fabr. Indeh. OJO Odgaard. Prot.: Emma F Odgaard.
 Willer Holger, Hdl. og Assuranceforretn. Indeh. HF Willer.
 Willrod's CDH Effl., FF Frantzen, Haandv. Indeh. FF Frantzen.
 Willumsen's C Effl., Hdl. Indeh. Signe JC Schrøder.
 Willumsen Einar, Fabr. Indeh. EL Willumsen og HG Willumsen.
 Willumsen Holger, Hdl. Indeh. HG Willumsen og EL Willumsen.
 Vilsøet FC, Hdl. Indeh. FF Høllering.
 Vimmelskaffets Overstyrkekemagasin, Akts. Bestyrelse: Agnes R Gøth og FAG Petersen, der i Foren. tegner Frm. Aktk. 25,000 Kr.
 Wimmer FW & Co., Akts., Hdl. Bestyrelse: FW Wimmer, der tegner Frm. Aktk. 11,000 Kr.
 Vinbjergeres Depot ved Alexander Langballe, Hdl. Indeh. AF Langballe. Prot.: Marie E Langballe.
 Vincent Alex., Hdl. Indeh. AJS Vincent. Prot.: Agnes J Vincent.
 Vincke-Dujardin's G. v., Filial ved AP Andersen, Indeh. AP Andersen.
 Winckler O, Hdl. Indeh. Laura PC Winckler.
 Vinhandelen Osborne, JC Nielsen, Indeh. JC Nielsen.
 Vinhandelen „Royal“, J Philipson, Indeh. J Philipson.
 Winkel LA & Co., et Kommanditselsk., der driver Hdl. Indeh. LAK Winkel. Prot.: AL Petersen.
 Winkel & Magnussen's Kunstforlag og Kunsthdl. ved Mohr & Iyvenegaard, Indeh. AC Mohr og H Iyvenegaard.
 Winkel V & Magnussen, Hdl. Indeh. V Winkel og CPAC Magnussen.
 Winther & Heide, Hdl. Indeh. O Heide.
 Wisbech JL, Hdl. Indeh. JL Wisbech.
 Wissing & Bindseil, Hdl. Indeh. T Wissing og CA Bindseil.
 Wistoft Søren & Co.'s Automaffabrik, Akts. Bestyrelse: BEB Jacobsen, WF Bahnsen og JS Monies, af hvilke to i Foren. tegner Frm. Aktk. 450,000 Kr. Prot.: S Wistoft og NSU Nielsen.
 With's Aug. Effl., Hdl. Indeh. RM Wilsrup.
 With Svend, Assuranceforretn. Indeh. SEN With. Prot.: CLJ Larsen.

With Viggo, Hdl. Indeh. GE Fife.
 Witte Øre ved Andreasen, Hdl. Indeh. SW And-
 reasen.
 Woge Carl, Hdl. Indeh. CCJ Woge. Prot.:
 Paula Christensen.
 Vogelius Ove Høegh, Hdl. Indeh. OH Vogelius.
 Prot.: MA Vogelius.
 Vogelsang E, Akts., Bankforen. Bestyrer LEL
 Hrieh, der tegner Frm. Aktk. 10,000 Kr.
 Voigt D & Co., Hdl. Indeh. DNW Voigt og KC
 C Schøller. Prot.: SB Larsen.
 Voigt & Jørgensen, Hdl. Indeh. AH Voigt.
 Voldby Jørgen, Akts., Malernering. Bestyrer: J
 Voldby, der tegner Frm. Aktk. 500 Kr.
 Voldby Ludvig, Hdl. Indeh. LP Voldby. (Nordre
 Birk).
 Voldkvarterets Fiskehall ved SM Holm. Indeh.
 MP Olsen. Prot.: Sidsel M Olsen.
 Voldkvarterets Magasin ved Alfred Benzon.
 Indeh. BPLA Benzon. (Nordre Birk).
 Voldkvarterets Magasin ved Viggo Larsen. In-
 deh. VJ Larsen. (Frdbg.).
 Voldkvarterets Materialhandel ved Thory. Skov-
 gaard. Indeh. TJ Skovgaard.
 Wolf-Jürgensen Ch., Spedition. Indeh. CCCL
 Wolf-Jürgensen.
 Wolff August J & Co., Hdl. Indeh. GB War-
 burg.
 Wolff Brødrene, Hdl. og Fabr. Indeh. PWM
 Wolff.
 Vollmond A & Co., Vekselerer- og Bankierforr.
 Indeh. A Vollmond. Prot.: W Heckscher og
 MM Warburg.
 Volmer, Akts., Detailhdl. Bestyrer: PO Larsen,
 der tegner Frm. Aktk. 1000 Kr.
 Volquartz Otto & Co., Hdl. Indeh. JC Volquartz.
 Prot.: LC Hansen alene, PF Jensen i Foren.
 med enten CJM Larsen eller APV Frederiksen.
 Volta, Akts., Fabr. og Salg af kemiske og elek-
 triske Artikler. Bestyrelse: M Nybæk, Holsteb-
 ro; og PCB Hoffmeyer, der i Foren. tegner
 Frm. Aktk. 5000 Kr.
 Wolthers John & Co., Hdl. Indeh. JC Wolthers.
 Wolverine Motor Co., Akts. Bestyrelse: HP Ja-
 cobsen, der tegner Frm. og HSAJ Thorenfeldt.
 Prot.: HSAJ Thorenfeldt og FJ Løhke i
 Foren. Aktk. 20,000 Kr.
 Worlds Import ved Chr. Platon. Indeh. C Pla-
 ton. Prot.: HB Schultz.
 Worm Anthony, Hdl. og Assuranceagentur. In-
 deh. A Worm og CA Worm.
 Worre's JB Eff., Hdl. Indeh. G Rasmussen.
 Vosheim-Jensen, Brødrene, Hdl. Indeh. HRL Vos-
 heim-Jensen.
 Voss Karl Fr., Hdl. Indeh. KPHH Voss. Prot.:
 Adelheid AM Gneriche.
 Voss Vilhelm, Hdl. Indeh. VS Voss. Prot.: PED
 Voss.
 Woulfsbach Julius & Co., et Kommanditselsk.,
 der driver Haandv. Indeh. JJP Woulfsbach.
 Wright C & Co., Hdl. Indeh. CEB Wright.
 Prot.: R Ejbøl.
 Wroblewski Otto B, Hdl. Indeh. Otto B Wro-
 blewski og Otto Wroblewski.
 Vulcan Oil Comp. ved Axel Rasmussen. Indeh.
 AGS Rasmussen.
 Wulff Adolph, Hdl. Indeh. RLE Petersen og JC
 Petersen.
 Wulff Blkan, Hdl. Indeh. FE Wulff. Prot.: LP
 Wulff.
 Wulff's Ludvig Eff., Haandv. Indeh. HTP
 Hindsberg.
 Wulff Martin C, Hdl. Indeh. MC Wulff.
 Wulff P, Fabr. og Hdl. Indeh. Emma CM Wulff
 og O Wulff. Prot.: GCR Kästel og Paul
 Wulff.
 Wulff's Valdm. F Eff., Alb. Walløe, Hdl. In-
 deh. APV Walløe.
 Vulkan-Eksport, Akts., Fabr. af et Pulver til
 Forhindring af Kedelstensdamelse. Bestyrer:
 LAGJ Transé, der tegner Frm. Aktk. 35,000 Kr.
 Wyandotte Comp., Akts., Hdl. en gros. Besty-
 relse: CC Rasmussen, Taastrup, og BO Schaum-
 burg-Müller, der i Foren. tegner Frm., samt
 JS Skougaard. Aktk. 12,750 Kr.
 Württembergische Transport-Versicherungs-Ges-
 ellschaft zu Heilbronn, Akts. Aktk. 2½ Mill.
 Mrk. Hverværende Bestyrer: Frm. Krüger &
 Rubow. Prot.: CLM Christiansen og REAB
 Spiegel i Foren.
 Würtz Holger, Hdl. Indeh. H Würtz. (Frdbg.).
 Wüstenberg August, Hdl. Indeh. AFJ Wüsten-
 berg.
 Wæber's V Remmeslørelsefabr. Indeh. VS Wæ-
 ber.
 Vølund, Akts., Maskinfabr. og Jærnstøberi m. m.
 Bestyrelsen består af et Bestyrelsesraad: JJ
 Busch, CD Köhler og SC Hanberg, samt to Di-
 rektører: LC Christensen og FAH Petersen.
 Frm. tegnes af to Bestyrelsesmedl. i Foren.
 Aktk. 275,000 Kr.

Ølitzens Fabrikkers Udsalg ved William A Jen-
 sen, Hdl. Indeh. WA Jensen.
 Ydun, Akts. Detailhdl. Bestyrelse: SJ Borch
 og LF Thaarup, der i Foren. tegner Frm.
 Aktk. 1000 Kr. Prot.: SJ Borch.
 Ytteborg NH & Co., Hdl. Indeh. CC Hagelberg.
 (Frdbg.).
 Zachariae F, Hdl. og Haandv. Indeh. FJ Za-
 chariae.
 Zachariae's F Magasin. Indeh. FJ Zachariae.
 Zachau & Grün, Akts., Sæbe- og Sværtfabr. In-
 deh. F Grün og CPZ Christiansen, der i
 Foren. tegner Frm. Aktk. 5000 Kr.
 Zahle & Co., Hdl. Indeh. JCI Zahle og W Chri-
 stensen.
 Zelo, Akts., Agentur- og Kommissionshdl. Besty-
 relse: AH Andersen, der tegner Frm. Karoline
 A Kristensen og PP Damgaard. Aktk. 5000 Kr.
 Zernickow's Peter (Gyng- og Rokkestolefabr.
 Indeh. PTP Zernickow.
 Zillmers Eff. ved H Christiansen, Haandv. In-
 deh. Hans Christiansen. Prot.: Hesteb Chri-
 stiansen.
 Zimmermann JW, Detailhdl. Bestyrelse: YF
 Christensen (Formand), JB Thomsen, VJM
 Giesemann og PC Morville. Frm. tegnes af
 Formanden i Foren. med et andet Bestyrelses-
 medl. Aktk. 22,000 Kr. (Frdbg.).
 Zinck & Schröder, Hdl. Indeh. FA Zinck og VO
 Schröder.
 Zinn's Adolf Eff., Hdl. Indeh. PE Poulsen.
 Zuschlag Henry, Akts., Hdl. med Spiritus og
 Spiritusprodukter. Bestyrelse: TC Eriksen,
 der tegner Frm. Aktk. 15,000 Kr. Prot.: HT
 Zuschlag.
 Zuschlag's Spritfabr., Akts. Bestyrelse: ETN Zu-
 schlag og VL Rudolph, der tegner Frm. i
 Foren. Aktk. 5000 Kr. (Frdbg.).
 Zygus ved Jens P Nielsen, Hdl. Indeh. JP Niel-
 sen.
 Zürich Allgemeine Unfall- und Haftpflicht Ver-
 sicherungs-Aktiengesellschaft i Zürich. Aktk.
 5 Mill. Fr. Hverværende Bestyrer: SEN With.
 Ægirs Apotek ved E Froberg. Indeh. HEC Fro-
 berg.
 Ælma ved Kirstine Andersen, Hdl. Indeh. A
 Kirstine Andersen.
 Øberg Viggo, Hdl. Indeh. PV Øberg. Prot.:
 Marie N Øberg.
 Øernes Andelselsk. for Indkøb af Foderstoffer,
 et Selskab med begrænset Ansvar, der driver
 Hdl. Bestyrelse: P Mortensen (Formand), HP
 Schmaek, J Hansen, J Svendsen og O Peder-
 sen. Frm. tegnes af Formanden eller Næst-
 formanden i Foren. med to andre Bestyrelses-
 medl. Den indsk. Kap. består i Kautions-
 beviser for 23,000 Kr. Prot.: M Henriksen, i
 Foren. med Formanden, Næstformanden eller
 JH Bagge.
 Økonomiens Udsalg af Rengørings-, Vadske-,
 Toilet- samt Husholdningsartikler ved Harald
 Camradt. Indeh. CH Camradt (Frdbg.).
 Økonomisalg af Rengørings-, Vadske-, Toilet-
 samt Husholdningsartikler ved HC Camradt.
 Indeh. CH Camradt.
 Ølafningsanstalten Skjold lmt., et Selsk. med
 begrænset Ansvar. Indeh. K Døcker. Selsk.
 hæfter kun med den indskudte Kapital:
 10,000 Kr.
 Ølforretningen Thor. Indeh. A Pedersen.
 Ølgaard C & Gylde, Hdl. Indeh. TCH Nielsen
 og RPM Clausen.
 Øllien Bruun & Pedersen, Haandv. Indeh. CPB
 Øllien og AM Pedersen.
 Ølunds Møllens Fabrikker ved Anthon Brøndum.
 Indeh. NA Brøndum og Rosa Bauer.
 Øresunds chemiske Fabriker, Akts., Bestyrelse:
 GA Hagemann og CV Jørgensen, der i Foren.
 tegner Frm. Aktk. 1½ Mill. Kr. Prot.: CF Jarl
 alene, JFF Bilow og G Lunn i Foren.
 Ørholm NPI, Hdl. Indeh. NPJ Ørholm og JL
 Clausen.
 Ørnberg PA, Haandv. Indeh. PA Ørnberg.
 Prot.: Minna CE Ørnberg.
 Ørnen, Akts., Smørdhdl. Bestyrelse: Carl Jensen
 (Formand), der tegner Frm. og J Jørgensen.
 Aktk. 2700 Kr. (Frdbg.).
 Ørnen ved Th. Petersen, Hdl. Indeh. HPT Peter-
 sen.
 Ørsnes & Højrup, Haandv. Indeh. NE Ørsnes
 og E Højrup.

Ørsted-Matsen HC, Akts., Guldsmedeforetn.
 Bestyrelse: C Madsen (Formand) og HC Ør-
 sted-Matsen. Frm. tegnes af Formanden. Aktk.
 10,000 Kr. Prot.: HC Ørsted-Matsen.
 Ørsted-Parkens Kuranstalt ved Nicolaj Bjerre.
 Indeh. N Bjerre.
 Ørstedparkens Vadskeri ved Carl Ertel. Indeh. C
 CF Ertel.
 Ørum Chr., Hdl. Indeh. CMR Ørum.
 Ørum & Wulff, Akts., Hdl. Bestyrelse: CB Hen-
 riques, GA Henriques og JHE Wøylner, der i
 Foren. tegner Frm. Aktk. 465,000 Kr. Prot.:
 WM Bache og Firm. Henriques & Wøylner.
 Østasiatiske Kompagni, Det. Akts. (East Asiatic
 Company, Lmt.), Hdl., Skibsrederi og indus-
 triel Virksomhed. HN Andersen, J Madsen
 Mygdal, HJ Schødtt og CPJ Schmiedelov er
 Direktører og tegner hver for sig Frm. Aktk.
 15 Mill. Kr. Prot.: M Christensen.
 Østberg Carl & Søner, Hdl. Indeh. CF Østberg.
 Øster Aug. Vekselerer- og Bankforr. Indeh. AP
 Øster. Prot.: J Herfarth.
 Østerbros Automobil- og Vognlakererværksted ved
 P Petersen. Indeh. NPC Petersen.
 Østerbros Bekleidnings Union ved S Christensen.
 Indeh. S Christensen.
 Østerbros Bogbinderi og Protokolfabrik ved Gu-
 stav Schmidt. Indeh. GJK Schmidt.
 Østerbros Byggeselskab, Akts. Bestyrelse: CGP
 B Arntz, der tegner Frm., HL Jørgensen og
 NCM Rømer. Aktk. 45,000 Kr.
 Østerbros Cementstøberi og Stukkaturfabrik.
 Akts. Bestyrelse: HCU Scheidig, der tegner
 Frm., AP Jacobsen og GC Olsen. Aktk. 10,000
 Kr.
 Østerbros Cyklefabrik, Sigfred Herdahl. Indeh.
 PS Herdahl.
 Østerbros Dampkaffebrønderi ved Wulff Na-
 than. Indeh. W Nathan.
 Østerbros Dampvæveri ved Brødrene Madsen.
 Indeh. VC Madsen og CF Madsen.
 Østerbros Fiskeforretn., Oluf Sørensen. Indeh.
 OS Sørensen.
 Østerbros Fjerrenseri ved H Wraa. Indeh. H
 Wraa.
 Østerbros Gloria ved Julius Schultz. Haandv.
 Indeh. JLCF Schultz.
 Østerbros Kaffeмагазин ved Beckerberg. Indeh.
 NF Beckerberg.
 Østerbros Korsetmagasin, Carla Amelung. Indeh.
 Carla Kure.
 Østerbros Manufakturmagasin ved Vilhelm Klejn.
 Indeh. VC Klejn.
 Østerbros Maskinsnedkeri og Listefabr., Fr. Jør-
 gensen & Co., et Kommanditselsk. Indeh. LF
 Jørgensen. Prot.: S Sørensen.
 Østerbros Material- og Farvehdl. ved P Borgen.
 Indeh. MPH Borgen.
 Østerbros nye Materialhdl. Indeh. SF Hansen.
 Østerbros ny Rømmefabr. ved HF Bjørkman.
 Indeh. HF Bjørkman.
 Østerbros Pakkasefabrik ved FC Frederiksen.
 Indeh. FC Frederiksen.
 Østerbros Paraplyfabr., Chr. Rasmussen. Indeh.
 JPC Rasmussen.
 Østerbros Patent Sirocco Kaffebrønderi, JP Jes-
 persen. Indeh. JP Jespersen.
 Østerbros Skotøjsfabrik ved F Heimann. Indeh. F
 D Heimann.
 Østerbros Sukkerhus. Indeh. HJA Hansen.
 Østerbros Vinhdl. ved Carl G Scherfin. Indeh. C
 G Scherfin. Prot.: Ellen MN Scherfin og EC
 PF Gundersen.
 Østerbye PII & Co., Hdl. Indeh. Hansine V
 Amelung. Prot.: PH Østerbye.
 Østerbyes R Bogbinderi ved Chr. Sørensen. In-
 deh. PC Sørensen.
 Østergaard & Buch, Hdl. Indeh. HIC Østergaard.
 Prot.: HC Stormgaard. (Frdbg.).
 Østergaard Fr. E, Hdl. Indeh. FE Østergaard.
 Prot.: HIG Katzner.
 Østergaard's JN Skotøjsfabrik, Akts. Bestyrel-
 se: JN Østergaard, der tegner Frm., AS Jen-
 sen og NØ Pedersen. Aktk. 5000 Kr.
 Østergaard Olaf, Hdl. Indeh. OH Østergaard.
 Prot.: N Andersen.
 Østergaard Sofus, Hdl. Indeh. SB Østergaard.
 Østergaard's Sofus Skrædderforetning. Akts.
 Bestyrer: JCSO Østergaard, der tegner Frm.
 Aktk. 3000 Kr.
 Østergades Kaffe- og Tehdl. ved Martin Dyrbye.
 Indeh. MMAF Dyrbye.
 Østergades Materialhdl. Indeh. BPLA Benzon
 og COV Benzon. Prot.: LB Andersen.
 Østsjællandske Dampskibsselskab, Det. Akts.
 Bestyrer: PF Jepsen, der tegner Frm. Aktk.
 12,000 Kr.
 Øvre Rhinske Forsikrings Selskab, Akts., Mann-
 heim. Aktk. 4 Mill. M. Hverværende Bestyrer:
 Frm. Egil Harboe.

Tilføjelser,

der er komne til Vejviserens Kundskab, efter at Trykningen er begyndt.

Real-Register:

Apostelkirkens Bestyrelse: Sognepræsten: Assist. i Statsanst. L. Transe; Arkitekt A Lejman.
Arbejdsraadet. Nyt Medlem: Docent Ingeniør J T Lundbye.
Architektforening. Akademisk. Formand: Prof. A Rosen; Næstformand: Prof. H Kampmann, R. DM. FM.; Kasserer: Vilh. Fischer; Sekretær: Cajus Novi. Foreningens Adresse: Vodroffsvej. 42 [V]
Barber- og Frisørmedhjælpernes Forening af 13. Marts 1908, Oehlenschlägersg. 13 A [V] Formand: Benthien.
Brandforsikring, Landbygningernes alm. Branddirektør J Schibbys Træffetid er 10—2.
Detailhandlersocietetet, Kontor: Valdemarsg. 26 [V] [V] V 3796 & Cent. 367. Redaktør Sigvald Andersen udgaar.
Fagskolen for Haandværkere og mindre Industridrivende. Ny Repræsentant (valgt af Fællesrepræsentationen): Fabrikant Joh. G Guildal, R.
Foreningen af Kontorpersonalet ved danske Privatbaner, stiftet 1909. Formand: Stationsforst. Danielsen, Korinth; Kasse-

rer og Sekretær: Assist. Johs Jespersen, Kbhvn.
Hedeselskab. Det danske. Adm. Direktør: Knh. Hofjgm. Carl Bech, R. DM., Engelsingholm. Kommitteret for Direktøren: Skovrider C Dalgas, R. DM., Birkebæk.
Højre. Det unge, i Kbhvn. Formand: Sagfører Bibye, Reventlowsg. 203 [B]; Kasserer: Assist. J P Henningsen, Baggesensg. 21 [B]
Krigsministeriet. Direktør: Oberstløjtn. J Jørgensen, R.
Kristelig Forening for unge Mænd i Kbhvn. I Centralforeningens Bestyrelse er Snedkern. C Groule og Bogholder N Clausen erstattet af Forvalter Carl Andersen og Boghdmedhjælper H Buddelund. Formand for Gymnastikafd. er Cand. theol. Gunner Engberg.
Landboforeninger, Foreningen af jydsk. Formand: Gaardejer N Jensen-Toustrup, MF. R.
Landsover- samt Hof- og Stadsretten. Assessor O Hastrup, R. DM., udgaar.
Nationale Fremskridtsforbund, Det, stiftet d. 19. Septbr. 1909. Sekretariat: Smalleg.

36 E [B] [B] Tg. 753 y. Formand: Dr. med J Harsløf.
Ornithologisk Forening, Dansk, stiftet 1905. Formand: Vekselerer E Lehu Schiøler, Fredericiag. 57 [B] Kasserer: Assist. i Finn. Axel Koefoed, Gl. Kongev. 140 [V]
Roforeningen „Kvik“, stiftet 1866, Aaboulevard 11 [V]; Baadchus Langelinie. Formand: K Køster. Kontingent: Aktive Medlemmer 30 Kr. aarl., under 21 Aar 24 Kr.; passive Medlemmer 10 Kr. I Vinterhalvaaret gratis Gymnastik.
Santhalforening, Kbhvns. Formand: Pastor P Ojdenburg.
Skotejshandlerforening. Kbhvns., stiftet Novbr. 1908. Formand: N Christensen. Sekretær: Carl Leth.
Sundby Kirke. Ord. Medhjælper: J P P Rønild.
Sø- og Handelsretten. Nyt Medlem (i St. f. A F Lamm, MB.): O Adamsen.
Ungdomsforbund, Dansk, Kont. Rosenborgg. 15 [B] (Mand. 7—9 Em.) [B] By 324x, stiftet 5. Okt. 1905. Fører: Journalist Kunstmaler Harald Tøfte.
Yachtklub Kgl. dansk. Nyt Medlem af Bestyrelsen: Direktør Troels Marstrand.

Person-Register:

Abel E Sagfører Classensg. 39² [B]
Adrian F C Faktor Toldbodg. 11² [B]
Andersen L B Patrouillefartøjsfører Grenaaegade 12⁴ [B]
 - Johs. Skrædderm. Rosenborgg. 19¹ [B]
Andréa Elisabeth Skuespillerinde St. Thomas Allé 11⁸ [V]
Axboe J P Postbud Svanev. 1³ [L]
Baunegaard, Akts. Hdlm. Byggegrunde Gothersg. 145 [B] [B] By 688y
Benthien CLÉ Frisør Oehlenschlägersg. 13 A¹
Bentzen Folmer Læge Korpslægei Soet. Fredericiag. 16 [B] [B] Cent. 3093 (5-6)
Benzon Ed. Hedsrejsende Linnésg. 6⁸ [B]
Beyer C Fabrikant Cand. polyt. Amagerbrog. 102³ [S]
 - W Metalvarefabr. Fælledv. 14 [B]² [B]
Birch Otto Cand. phil. Lærer Vendersg. 3¹ [B]
Björn JA Toldassistent. Tagensv. 52² [L]
Blankensteiner Julius Tapetserer Graabrodrød. 16 [B] [B] By 2168x Bp. Andreas Bjørns G. 3³ [B]
Bohn Nicoline Enkefrue Ewaldsg. 12³ [B]
Borrild Ove Pianist N-Frihavns. 56⁴ [B]
Boye Gunnar Styrrh Assist. i Nationalb. Gl. Kongev. 105³ [V]
Brandt Mouritz Gross, Rosengaarden 12A [B] [B] Cent. 6644 Bp. Knudsv. 4 Charlottl. [B] Ordr. 707

Broch PC Frugt & Vildthdl. Classensg. 5 [B] [B] Cent. 2149 Bp. O-Allé 24 [B]
Dalsgaard Magnus Bankassistent. Vesterbrog. 117¹ [V]
Dansk Trævare Industri ved G F Schmidt Eskildsg. 23 [V] [V] V 2430 & V 4430
Egeby H Lærer Stud. mag. Frederiksborgg. 50¹ [B]
Fischer Aug. Kunstmaler Prinsesse Charlottes G. 41² [B]
Fog Rasmus Cand. mag. & jur. Helgolandsg. 9¹ [B]
Franck Jean W Bankkorrespondent Frdbg. Bredg. 15² [B]
Gertz OC Læge Bülowsv. 11³ [V]
Gotse-Rasmussen Viggo Smedem. Gas- & Vandm. Pilestr. 53 [B] Bp. Odenseg. 16⁸ [B]
Hansen-Jacobsen N Billedhugger Nygaardsv. 6 [B]
Hasfeldt Herm. Sergent i Hær. tekn. Korps Fredericiag. 66 [B]
Hauch H Cand. theol. Sortedamsdoss. 75³ [B]
Helmecke Elna Musiklærerinde Østerbrog. 86²
Hjort Carl Cand. mag. Translator Rigsdagsstenograf Vendersg. 26³ [B] [B] By 1226x
Huld Paul Danser v. d. kgl. Teater Esgilsg. 34¹ [B]
Hvid-Møller Johs. Cand. jur. Niels Juels G. 4² [B]
Jensen I F Værkfører Aarhusg. 97² [B]
Johannesen J Malerm. Kronborgg. 22⁴ [B]

Kirkebjerg E Boghdmedhjælper Villemoesg. 15² [B]
Kjør Chr. elektr. Installatør Frederiksborg Allé 2 Søborg Villakv. pr. Emdrup
Koefoed Carl Johan fh. Sømmeassistent. DM. Ribeg. 17² [B]
Larsen Mads Nattevagt Lipkesg. 6⁴ [B]
Lassen HA Malerm. Eskildsg. 1 [V] Bp. Mathæusg. 27¹ [V]
Liebing M J Blomsterhdl. Skoubog. 1 [B] [B] Cent. 1055 Bp. Gudrunsv. 24 Charlottl.
Linow W fh. Restauratør Ø-Sogade 38³ [B]
Lund H Skomagerm. Kronborgg. 20² [L]
Madsen AB Berider Prinsesseg. 55² [B]
Mathiesen J Smedem. N-Frihavns. 72 [B] Bp. Grenaaug. 6³ [B]
Mellentin Aug. Furagehdl. (Joh. Nielsen Furageforr. ved M Kruse's Eff.) Sigridsv. 9 Hell. [B] Hell. 891y
Møller (Olivia Pensionat Forhaabnings Allé 43 Hh.) [V]
Petersen Vald. Assist. v. Fred. Hosp. Jellingeg. 6¹ [B]
 - Nielsine Billedhuggerinde M I & A. Bredg. 65 [B] [B] Palæ 138y Bp. Hultmausv. 7 Hell.
 - Viggo Fuldm. i DFDS. Geislersg. 24¹ [B]
Rasmussen Aug. Teaterdirektør Strandv. 297 Charlottl.
Riise Christine Frue Frederikkev. 2 A³ Hell.
Salter J Enkefrue Thorvaldsensv. 16² [V]

Salter DS Partikulier Thorvaldseusv. 20² ☐
Steensen Dagmar Tandlæge Frederiksbergg.
 10² ☐ ☐ By 5081y
Sørensen Emma Frisørinde Frederiksbergg.
 13² ☐ ☐ By 3369
 - Peter Malerm. Frederiksbergg. 13² ☐

Tapetforretningen „Dana“ S. Pedersen, Dr.
 Abildgaards Allé 8¹ ☐ ☐ Cent. 6909
Thorlacius Ferd. N. Kølner Aagade 108¹ ☐
Willumsen H P T Sagførerfuldm. Kronprin-
 sesse Sofies V. 17¹ ☐
Wilton A & E Borgerg. 144¹ ☐

Vindinge Conrad Gross. Linnésg. 14¹ ☐ ☐ By
 626y
 - Conrad & Co. Gross. Linnésg. 14 ☐ ☐ By 626y
Winter L O Skomagerm. Kronborgg. 18³ ☐
With-Jensen Jens Frugt & Grønthdl. Nørre-
 brog. 215D⁸⁻¹ ☐

Provins-Register:

Aasted Emil sv. Vicekonsul Lemvig ☐ 5
Dragsted F C J Overpostkontrolør Birkerød
Frost A S Amtsforsvalter Thisted
Heiberg-Jürgensen H Skovrider Feldborg-
 gaard pr. Skive ☐ Haderup 11

Holm-Petersen G Produkt- & Læderhdl. Ebel-
 toft ☐ 39
Johnsen C C Sagfører Cand. jur. Silkeborg
Laursen L J Sognepræst Kristrup pr. Randers

Møller N V F Overretssagfører Thisted
Schinkel E G v. Sagfører Nakskov ☐ 402
Sørensen Ludvig Skrædderm. Hørsholm
Vognsen H M M Sagfører Kjøge

JANUAR-TILLÆG

TIL

KRAK^s

VEJVISER

1910

Kan indkøbes i Vejviseren Side 1580.



UDGIVET AF OVE KRAK

LINNÉSGADE 22, EFTER APRIL NYGADE 7.

O. C. OLSEN & CO., KJØBENHAVN.

Afdeling II.

Real-Register for Danmark.

Arbejderforsikrings-Raadet Formand for Raadets 4 Afdelinger: Raadmand Gustav Philipsen.

Arbejds- og Fabriktilsynet. Fabrikinspektør for 4 Kreds: Johs. Ingerslev, Randers 549 (tidligere Assistent i 17. Kreds).

Brandvæsenet. Ny Brandinspektør: Cand. polyt. Løjtn. R H Wiese (tidligere Reservebrandinsp.).

Brorsons Kirken. Ord. Medhjælper: J K Povlsen.

Faglig Forening af kommunale Assistenters og Skrivere. stiftet 20. Dec. 09 (ved Sammenlutning af Foreningerne K. M. K. og K. K.). Bestyrelse: J E H Bjerre, Formand; L Kaarøe, Næstformand; H Chr. Ridter, Sekretær; Alfred Christensen, Kasserer; Frk. Klint; Frk. R Blicher-Hansen; Vilh. Buhl; Svend Holm; C V K Gundestrup.

Flaadens Kompassvæsen. Bestyrer: Kapt. C T E Clausen, R. DM.

Foreningen af Venstrebladet i Danmark. Formand: Redaktør S Sørensen, Silkeborg.

Fællesforbundet for Børneafholdsvirksomheden. Formand: Ekspedient Ernst Gøbel, Ingolfs Allé 33 5; Sekretær: Journalist Charles Foss, Gl. Kongev. 41² 7.

Germansk Filologi, Selskab for. Adresse: Smalleg. 56 7 Gh. 942y. Formand: Dr. phil. Gudmund Schütte; Kasserer: Biblioteksassistent Holstein-Rathlou.

Gjentofte Kommune. Nye Medlemmer af Sundhedskommissionen: Enkefru J Ulrik og Tømmerm. J Jensen (i St. f. Tømmerm. E O Nielsen og Branddirektor N C Madsen).

Grundejerbank, Kbhvns. Schack Eyber, R., er udtraadt af Direktionen, og Direktør Olaf Hansen, R., suspenderet.

Grundejerforeningen for Søgaard- og Kildegaardskvarteret. Gjentofte. stiftet 19. Juni 1909. Formand: Gross. R Møllerup; Kasserer: Kontorchef Chr. Clausen.

Jesus-Kirken. Ord. Medhjælper hos Sognepræsten: Chr. Svømmø-Thomsen.

Kapernaums-Kirken. Ord. Medhjælper hos Sognepræsten: P M S Barfod.

Kirkelig Forening for den indre Mission i Danmark. Næstformand: Pastor C Moc.

Kolonialvarehandlerforeningens Laane- og Hjælpekasse. Nyt Medlem af Bestyrelsen (i St. f. Preben S Stein): Chr. Schneider.

Kommunalbestyrelsen. Raadmand f. 3. Afd.: Murerm. P P Gram, R. Medlem af Kommunalbestyrelsen (i St. f. P P Gram): Frk. W Rerup.

Kriminal- og Politiret, Kbhvns. 4. Kriminalkammer har 4 By 3425, 5. Kriminalkammer 4 By 3396. Ny Assessor: C F Schulin Schmidth.—L J Lunoe, R. og A L Schou udgaar.

Kristkirken. Præst: J C Falk Rønne.

Laanekassen i Kbhv. Direktion: J P Christensen og Holger Sørensen.

Landhusholdningsselskab, Det kgl. danske. Kmh. Hofjgm. C Bech, R. D M., Engelsholm.

Landsover- samt Hof- og Stadsretten. Nye Assessorer: L J Lunoe, R., og A L Schou.

Lynghby-Taarbæk Kommune. Skatteopkræver for Taarbæk: Fisker R Jensen.

Lægeforening, Kbhvns. Formand: Dr. med. V Scheel.

Menighedspleje, Garnisons Sogns. Adr. Olfert Fischers G. 6 8 Palæ 1217y (Sygeplejerske D Hansen) og Ny Toldbodg. 11 8 Palæ 1511y (Pastor J Wolf).

Musikkonservatorium, Det kgl. danske. Ny Direktør (i St. f. Prof. V Bielefeldt): kgl. Kapelmusikus Axel Gade.

Mæglerens Understøttelseforening. Nyt Medlem af Bestyrelsen (i St. f. Varemægler H W Christensen): Varemægler P Broe.

Nationalbanken. Kmh. C D Lüttichau, SK. DM., er udtraadt af Repræsentantskabet.

Oppebørselsdistrikter. Nørrebro 4. Distr. (Ravnshøj Rode). Rodemester: A Juel-Frederiksen Nørrebrog. 18A¹ 8

Ordenskapitulet. Fuldm.: Kapt. Kmjkr. F Cramér, R.

Orlogsværftet. Bestyrer af Flaadens Kompassvæsen og Prøvekammeret for Skibsllys og Kompasser: Kapt. C T E Clausen, R. DM.

Oversynskommissærer: I St. f. afdøde Tøm-

mer. H L Thomsen er valgt Overretssagf. Alfr. Christensen.

Planteavlsvudvalg, Statens. Formand: Kmh. Hofjgm. C Bech, R. DM., Engelsholm.

Postvæsenets Oplysningskontor. Cent. 3998 (ikke Cent. 39 & 98).

Provstier. Provst for Vestre Provsti: Sognepræst Lic. theol. H B Ussing, R.

Rigsdagen. Folketingsmand for Kbhvns. 10. Kr.: Dr. phil. Gustav Bang, fra 4/i 1910.

Kongevalgt Landstingsmand: Cand. phil. Herman Trier, MB. FM., udn. 19/i 1910.

Roklubben Skjold. Formand: Fabrikant H Sebbelov; Sekretær: Henrik Jacobsen.

Samfundet til Udgivelse af dansk Musik. Nyt Medlem af Samfundsraadet: Kgl. Kapelmusikus Direktør Axel Gade.

St. Matthæus Sogns Plejeforening. Hovedformaal: at skaffe trængende og værdige syge og Barselkvinder i Sognet Tilsyn og passende Føde. Tillige kan den, om den evner det, virke ogsaa for andre Formaal til Bedste for Sognets trængende. Den har saaledes en Vuggestue, en Syforening og en Lappetue.

Formand: Provst T Levinsen, R.

Skakforening, Frdbg., stiftet 5. Dec. 1905. Lokaler: Frydenlund Gl. Kongev. 176 7.

Mødeaften Torsdag. Formand: Assistent i Statsb. Generaldirektorat G A E Olsen.

Skydeskolen. Chef: Kapt. J C J Qvist, R. Lærere: Kaptajnerne H C Hansen og M N Rosenquist samt Pr.-Løjtn. A V Porsdal.

Slagterlavet. Oldermænd: Anders Jensen, R. DM.

Syge og Begravelseskassen, Nutiden' N-Farmagsg. 82² 8 By 730 y (5-7, Torsd. 1-7)

Sollerød Kommune. Kommunekretær (i St. f. M Rosengaard): Overretssagf. Axel Undén, kst.

Tuberkulosens Bekæmpelse. Nyt Medlem af Centralbestyrelsens Forretningsudvalg: L Broberg, ML.

Ungdommens Vel. Formand: Pastor Thorvald Biering, Esbjerg.

Vajsenhus, Det kgl. Nyt Medlem af Direktionen: Biskop Dr. theol. P Madsen, K. DM.

Afdeling III.

Hus-Register.

1. Kjøbenhavn, Frederiksberg og Hellerup.

Aaboulevard 5: Hergel Hugo Stud. jur.

Aagade 98³: Lassen Alfr. Kommunelærer

Adelg. 119¹: Bang L A Kommunelærerinde

Adolph Steens Allé 5³: Krøijer Th. W Enkefru

Allég. 8 A Hh. 4: Wright C A Cand. phil.

Amager Boulevard 4¹: Aarup U Frue

Amalieg. 37³: Hergel Henning Stud. jur.

Australiev. 3¹: Christiansen P F S Barber

Badensg. 1: (Politibetj. P B Jeppesen)

Bakkegaardshallé 1¹: Jaster G Enkefru

Bentzonsv. 34¹: Larsen R elektr. Installatør

Blaagaardsg. 29^{DD1}: Eriksen & Co., Akts., Snekeri

— 29 A²: Zimmermann A Kelner

Blegdamsv. 36³: Jørgensen J Translatrice

— 116⁴: Ibsen W N Sergent

Borups Allé 108¹: Holm A M Enkefru

Boyscg. 7³: Storm C S Frøken

L I Brandes Allé 16⁴: Olsen J Overtelefonistinde

Bredg. 36²: Holm Elvira Enkefru

Bülöwsv. 6: (Købmand Carl Østergaard og Hustru)

Callisensv. 33: Sørensen F Enkefru

Citypassagen: City-Forlaget

Glassensg. 101: Larsen A & E Dameskrædderinder
 Dosserring 20²: Meyer Aage Assist.
 Drom. Tværg. 25²: Handelshuset Ekselsior, Akts.
 Dronn, Olgas V. 57³: Hoppe A & K Frøken
 Dybbølsg. 23: Lund-Hansen J F Barber
 Emdrup: Sorensen Jeppe Hdsgartner
 Englandsv. 22: Beesche P R Stævningmand
 Eskildsg. 23: Dansk Trævare Industri.
 Eversv. : Norgaard Fr. Skoleinspektør
 Falkonerallé 35⁸: Jensen Laur. Hørkr.
 — 61²: Fremming M Hdsrejsende
 — 73¹: Decroffes, Akts.
 Farverg. 8: Lyngbye & Eriksen Agenturforr.
 — 8: Skand. Handelskomp., Akts.
 Cykleforr.
 Faxeg. 5³: Jonassen H M Korsangerinde
 Fjords Allé 22³: Dahl Svend Assist.
 Folkvarsv. 2¹: Resch H Frøken
 Forehammersv. 14¹: Matthiesen H A Assist.
 Fredericiag. 78 A²: Carlsen B M Enkefrue
 — 78 A²: Carlsen Chr. Assist.
 Frdbg. Allé 19 B²: Petersen Bernh. Urtekr.
 — 28²: Petersen Jul. Prof. Dr. phil.
 Frederiksberg. 19¹: Dagbladet Telegraf
 — 10: Knudsen Signe Alb. Læge
 Frederiksberg Slot: Krebs F O Berst
 Frederiksborgg. 12: Gullacksen C E Kommissiøner
 Frederikssundsv. 5: Jørgensen O Isenkr.
 — 56: (Viktualiehdl. i Damshoe og Tandtekniker Edv. Vilsoët)
 — 202: (Gross. Adolf Zimm)
 — 202: Morthorst B C A Gartner
 Gl. Jærnbanev. 1 D³: Aude G F Posteksped.
 Gl. Kongev. 31²: Tuxen H L H Direktør
 — 111: Frdbg. Sportsmagasin
 — 113³: Madsen S Frøken
 — 179¹: Krebs Emil Mekaniker
 Gasværksv. 19²: Aalborg Wilh. & Co. kem. Fabr.
 Geislersg. 24¹: *Petersen Viggo Fuldm.
 Geysers Allé 4²: Bang T K Sergent
 Gothersg. 33 A²: Petersen Anna Enkefrue
 Grenaa. 3²: Lindstrøm Olaf Assist.
 Griffenfeldtsg. 4¹: Svaneftjord S M V Frøken
 Gumlogsg. 5²: Wiingaard J C Fuldm.
 Haabets Allé 5: Müller Ch. Enkefrue
 Haderslevg. 28: Petersen R Øhld.
 Hauchsv. 15⁸: Melchior Johan Gross.
 Havneg. 3²: Calor, Akts.
 — 19¹: Hilkier K O Kunstmaler
 — 53: Thierry R O P fh. Kontorchef
 Heklas Allé 10: *Møller Vald. Malerm.
 Helgolandsg. 7¹: Packness & Co. Cigar- & Cigarilloslager
 Henrik Rungs G. 11³: Lauritsen B L Enkef.
 — 11³: Lauritsen M Frøken
 Hohrog. 3²: Dedenroth-Dalvig A Kontorist
 Holm. Kan. 32¹: Soderberg J Enkefrue
 Holteg. 11²: Petterson B Detailhdske
 Højbropl. 19¹: Herschend Frands Agenturforr.
 — 19¹: Hjemmenes Kulturforsyning

Jagt v. 51¹: Petersen Ludv. Bankassistent.
 Julius Bloms G. 2²: Lund H Bogholder
 Jærnbanev. 1: Levy Henry Læge
 Kalkbrænderiv. 16¹: Porsdal H C Toldinspektør
 Kapelv. 13²: Buusmann A Murer
 Kirsteinsg. 7¹: Henriksen Chr. Kontorchef
 Kjobmagery. 4: Staudt H Købmand
 — 59¹: Jensen Aage Bogbinder
 — 59¹: Bruhn Knud Boghdlmedhj.
 — 18¹: Bentrøl, Akts., Olieforr.
 — 60²: Melchior Johan Gross.
 Kochsv. 3¹: Norgaard Anker Stud. jur.
 st. Kongeng. 45³: Rye H I O Pr-Løjtn.
 — 59 G³: Holmberg Aage Kontorist
 — 92¹: Bertelsen Ingeborg Solvsmed
 Kronprinsessg. 36²: Larsen Anna Enkefrue
 Laxeg. 1³: Jensen Chr. Bankbud
 Lykkesh. Allé 1¹: Gottlieb I H Enkefrue
 Lyngby v. 14: Christiansen P F S Barber
 Madvig's Allé 7¹: Mortensen M Arkitekt
 Maglekilde v. 12³: Carlsen C Assist.
 Malmogade 8²: Jørgensen Johs. Oberstløjtn.
 Martensens Allé 5: Gersdorf F Direktør
 — 16¹: Dansk Vibrations-Kompagni
 Matthæusg. 25¹: Larsen W Blikkenslagerm.
 Molleg. 28²: Eriksen H Enkefrue
 Niels Juels G. 8¹: Heineken A A F Gross.
 N-Frihavng. 97¹: Bak Anker Assist.
 Norgosg. 2 C²: Borre S A V Gymnastiklærer
 Ny Aaboulevard 2¹: Davids-Thomsen R C M Assist.
 Nyboder Gærnersg. 26: Mølgaard Otto Assist.
 Nyelandsg. 31²: Hansen A F Bogholder
 — 40¹: Pauli Hansen Korrespondent
 Nygade 4²: Bang Otto Overretssagf.
 Nøjsomhedsv. 15³: Weimann Wilh. Minister
 Nørrebrog. 9¹: Ingemann B Arkitekt
 — 41¹: Vilsoët Edv. Tandtekniker
 — 68¹: Nørrebros Maskinfabrikbureau
 — 182¹: Andersen I K Urmager
 N-Farimagsg. 43³: Knudsen C I Assuragent
 — 82³: Pacht Asta Taksatrice
 Nørreg. 7¹: Pedersen Peder, fh. Chr. Møller
 Andersen & Co. Trikotagefabr.
 N-Voldg. 26²: Olsen N Togbetj.
 — 38²: Campbell Mc. Callum C Sproglerer
 Odenseg. 20²: Jensen M Pensionat
 I E Ohlsens G. 11¹: Theilland H Enke c. Kapt.
 Ole Suhrs G. 5²: Jensen M Boghdlmedhj.
 Peder Skrams G. 3²: Schou V Pensionat
 Pilestr. 29, 31: Lund N C Konfektionsforr.
 Ravnsborgg. 21²: Andersen Charles Assist.
 Reykjaviksg. 2²: Nielsen A S Bogholder
 Rodosv. 52: Sundbyoster Pakkasefabrik
 Roseng. 4¹: Christensen Alb. Faktor
 Rosengården 14 A¹: Andrup Otto Mag. art.
 Rosenv. Parallelv. 1: Skand. Kunstforlag Akts.
 Ryesg. 131²: Rubin D Afdelingschef
 Rysenstæusg. 6¹: Caspersen I Kommlinde
 St. Jørgens Allé 11²: Helmer R Typograf
 St. Peder Str. 28²: Dansk Cykle Industri
 Saxog. 23²: Nielsen A Snekerm.
 Selvejes Allé 13: Heyde Skjold

Skotlandsg. 7, 9: (Skredderm. G A Reddersen)
 Slotsg. 24¹: Hansen M Inspektør
 Smalleg. 19¹: Nielsen Christence Assist.
 — 19²: Larsen P Køkkenudstyrforr.
 — 52 B²: Stoiholm C F Posteksped.
 Solvej 7¹: Bendsen A Gymnastiklærerinde
 Stampesg. 4¹: Gippé L A Fuldm.
 Stokhusg. 4¹: Petersen V A Bogholder
 Stormg. 23²: Ditlevsen D Lotterikollektrice
 — 23²: Ditlevsen Grethe Danserinde
 Strandv. 25: Frelsens Hørs Brændeforr.
 — 39¹: Petersen C Enkefrue
 — 39¹: Petersen O Fuldm.
 Studiestr. 38¹: Ehrenreich H Frue
 Sollerodg. 30¹: Stephensen M Enkefrue
 S-Boulevard 61³: Rytter R P Musiker
 — 70, 72 (1109) (Partikulier Preben S Stein)
 S-Fasanv. 10¹: Blad I Gymnastiklærerinde
 — 14: Andersen N Martin & Søn Murerm.
 Toffegaards Allé 1²: Beck A L H Overmontør
 Toldbodg. 15: Eagle Oil Comp. of New York
 Tordenskjoldsg. 10²: Graae G J Overretssagf.
 Tornebuskeg. 5²: Kleist A Dameskrædderinde
 Valdemarsg. 43²: Olschansky Wm. Cirkusdirektør
 Waleg. 4: Sundby Jærn & Metalstoberi
 Vesterbrog. 179¹: Larsen A L P Overserg.
 Vesterfældev. 2³: Wedel Carl Forretningf.
 V-Boulevard 37²: Torp T Enke c. Justitsr.
 Viktoriag. 15²: Møller Rogert Bageriuds.
 Vimmelskæftet 43: Typhoo Tipps Distributiv Comp., Akts. Tehdl.
 Vinkelv. 31¹: Hornstrøm F Blikkenslager
 Vodroffpl. 2¹: Elberfelder Farvefabrikkers Agentur
 Vodroffsv. 13¹: Schottmann K Frue
 — 13¹: Kirkebye C W Enkefrue
 — 20¹: Schwanenflügel V v. Direktør
 Volundsg. 17¹: Sorensen Chr. S Bogtrykker
 H C Ørstedes V. 1¹: Schmidt G Gross.
 — 38¹: Hansen J H Sjelle Assist.
 Østbanev. 13²: Boisen Henry Cand. jur.
 Østerbrog. 21²: Installator elektr. Lysinstall.
 Ø-Farimagsg. 13: Petersen M F Cand. polyt.
 — 24²: Müller Virginie Frøken
 Østerg. 10²: Frederiksen Agnes Smørhdske
 — 10²: Smørforr. Omega
 Ø-Søgade 38¹: Olsen C fh. Lærerinde
 — 46²: *Lauritsen L C Cand. pharm.

2. Villabyerne.

Charlottl. Sofiev. 3: Vilsoët Edv. Tandtekniker
 Gjentofte C L Ibsens V. 36: Jensen Fritz Assist.
 Klampenborg Chr. Villakv. Jærnbanev. 4: Møller Marie Massøse
 — Taarbæk Strandv. 890¹: Larsen P Fisker
 — Taarbæk Strandv. 104¹: Jensen R Skatteopkræver
 Lyngby Rolighedsv. 16: Andersen Fr. Fattigforstander

Afdeling IV.

Person-Register for Kjøbenhavn.

Aalborg Wilh. & Co. kem. Fabr. Gasværksv. 19 [1] V 1861 y
 Adersens O Assist. i Telegrafdir. LI Brandes Allé 8¹ [1]
 Andersen Charles Assist. Ravnsborgg. 21² [1]
 - P E Assist. v. Statsb. Jærnbanev. 18 Lyngby
 - Herman Billedhugger Nørrebrog. 189¹ [1]
 [1] Tg. 829x
 - H P Dameskrædder Østerg. 4 [1] [1] By 1487 y
 Bp. St. Thomas Allé 11³ [1]
 - Fr. Fattigforstander Sogneraadsm. Rolighedsv. 16 Lyngby
 - N Martin & Søn Murerm. S-Fasanv. 14 [1]
 [1] Gh. 1275 y

Andersen I K Urmager Guldsm. Nørrebrog. 164 [1] [1] Tg. 328x Bp. Nørrebrog. 182¹ [1]
 Andrup Otto Mag. art. Lærer i Kunsthistorie Rosengården 14 A¹ [1]
 Bak Anker Assist. N-Frihavng. 97¹ [1]
 Bakmann & Madsen, Akts. Cyklefilbecher Vesterbrog. 139 [1]
 Bang I D A Enkefrue Holsteinsg. 26¹ [1]
 - L A Kommunelærerinde Adelg. 119¹ [1]
 - Otto Overretssagf. Nygade 4 [1] [1] Cent. 4401 & 8853 Bp. Nybrog. 26² [1]
 - T K Sergent Geysers Allé 4² [1]
 Beck A L H Overmontør Toffegaards Allé 1² Valby

Beesche PR Stævningmand Englandsv. 22 [1]
 Beins Richard Købmand Jellingeg. 7² [1]
 Bendsen Anna Gymnastiklærerinde Solv. 7⁴ [1]
 Bentrøl, Akts., Olieforr. Kjobmagery. 18 [1]
 [1] Cent. 6474
 Bertelsen Ingeborg Solvsmed Ciselør st. Kongensg. 92¹ [1]
 Birch N S Assist. v. Orlogsv. Musiker Delfing. 8 [1]
 Blad Ingeborg Gymnastiklærerinde S-Fasanv. 10¹ [1]
 Boisen Henry Cand. jur. Østbanev. 13² [1]
 Borre S A V Gymnastiklærer Norgosg. 2 C² [1]
 Bruhn Knud Boghdlmedhj. Kjobmagery. 59¹ [1]

Buchtrup Valdemar Furagehdl. Halmtorvet 6 B. Cent. 2201
 Baumann A Murer Kapelv. 13² B
 Carlsen Carsten Assist. Maglekildev. 12³ V
 - Chr. Assist. i DFDS. Fredericiag. 78 A² B
 - B M Enkefrue Fredericiag. 78 A² B
 Caspersen Inger Kommunelederinde Rysens-
 steensg. 6¹ B
 Christensen Alb. Faktor Rosengade 4¹ B
 Christian A Ingeniør Cand. polyt. Brodg. 21 B
 Palle 883
 Christiansen P F S Barber Lyngbyv. 14 B
 Bp. Australien. 3¹ B
 City-Forlaget Citypassagen Kristen Berni-
 kows G. 2 B Cent. 5164
 Dahl Svend Assist. v. Universitetsbibl. Ejdras
 Allé 22¹ V
 Dansk Cykle Industri, Akts. St. Peder Str. 28 B
 - Trævare-Industri ved G F Schmidt Eskildsg.
 23 V V 4430
 Daagaard II Chr. Sergent Gymnastiklærer
 Underofficersbygn. Artilleriv. B
 Deerottes, Akts. Falkonerallé 73 B
 Dedenroth-Dalvig A Kontorist Hobrog. 3³ B
 - M Maskinist Hobrog. 3³ B
 Ditlevsen Grethe Danserinde Stormg. 23³ B
 Eagle Oil Comp. of New York Toldbodg. 15 B
 Cent. 2082
 Ehrenreich Helene Frue Studiestr. 38¹ B
 Ellbertelder Farvefabrikkers Agentur Vodroff-
 plads 2 V Cent. 1471
 Elvius Sofus Justitsr. Direktør f. Nyt Gene-
 alogisk Inst. Strandg. 26 B By 3232
 Eriksen Hansigne Enkefrue Mølleg. 28⁵ B
 E. O. (Foreign Office) Oversættelses- og
 Maskinafskrivningsbureau Skouboe. 3 B
 Cent. 6690
 Frederiksborg Sportsmagasin ved Karberg
 Gl. Kongev. 111 V V 2884x
 Frederiksen Fr. Bestyrer Frdbg. Allé 36² V
 - Agnes Smørhdske (Smørforr. Omega)
 Østerg. 10⁵ B
 Frelsens Hærs Brændeforretning Strandv. 25
 B Cent. 5814
 Fremming Malta Hdsrejsende Falkonerallé
 61² B
 Friis Hans H Kanoner Svanev. 1 B
 Gersdorf F Direktør Martensens Allé 5 V
 V 3100
 Gippe L A Fuldm. Stampesg. 4² B
 Gottlieb I H Enkefrue Lykkesh. Allé 1¹ V
 Graae G J Overretssagf. Tordenskjoldsg. 10
 B Cent. 2079 & 4800 Bp. Thorvaldsensv.
 14¹ V
 Gullacksen C B Kommissionær Frederiks-
 borgg. 12 B By 2055v
 Handelshuset Excelsior, Akts., Dronn. Tværg.
 25 B Palle 698 v
 Hannecke C C Kasserer i Privatbanken Ka-
 stelsv. 15⁵ B B 589 y
 Hansen J H Sjælle Assist. u. Magist. Cand.
 phil. H C Ørstedes V. 38¹ V
 - A P Bogholder Nyelandsv. 31³ B
 - M Inspektør Slotsg. 24¹ B
 Hardt-Sørensen P Forretningsf. Aurehojv.
 5³ Hell.
 Heineken AAF Gross. (C Valeur & Co.) Niels
 Juels G. 8¹ B Cent. 7580
 Henriksen Chr. Kontorchef Kirsteinsg. 7⁴ B
 Hergel Henning Stud. jur. Analieg. 37³ B
 - Hugo Stud. jur. Aaboulevard 5 V
 Herschend Frands Agenturf. Gross. Høj-
 bropl. 19 B By 847 y Bp. Vesterbrog.
 77³ V V 1540
 Heyde Skjold Selvejes Allé 13 Valby
 Hilkier K O Kunstmaler Havneg. 19¹ B
 Hjemmenes Kulforsyning ved Carl Larsen
 Højbropl. 19 B By 1084x
 Holm AM Enke e. Sadelmagerm. Borups Allé
 108¹ B
 - Elvira Enke e. Gross. Brodg. 36² B Palle 961
 Hohnberg Aage Kontorist st. Kongensg. 59
 G³ B
 Hoppe Anna & Kathinka Frøkner Dronn.
 Olgas V. 57³ B
 Hornstrøm Frans Blikkenslager Kasserer Vin-
 kely. 31⁴ V

Ibsen W N Sergent i Art. Blegdamsv. 116⁴ B
 Ingenmann B Arkitekt Nørrebrog. 9¹ B Cent.
 1790
 Jacobsen Søren Cigar & Vinhdl. Amagerbrog.
 237 B
 - J P Fuldm. Strandg. Wilders Pl. B
 Jaster G Enkefrue Bakkegaardshallé 1¹ V
 Jensen Fritz Assist. v. Belysningsv. Ibsens
 V. 36 G Jentofte.
 - J J Assist. Ole Suhrs G. 23² B
 - Christian Bankbud Læxeg. 1³ B
 - Aage Bogbinder Kjobmagerg. 59¹ B
 - Mallng Boghldmedhj. Ole Suhrs G. 5² B
 - J P Gross. Frederiksberg. 37¹ B
 - Lauritz Horkr. Falkonerallé 35 B Gh. 548y
 - M Frøken Pensionat Odenseg. 20⁵ B
 B 1231
 - R Skatteopkræver Taarbæk Strandv. 104
 Klampenborg
 Jonassen HM Korsangerinde v. d. kgl. Teater
 Faxeg. 5³ B
 Jørgensen Johs. Oberstløjtn. Direktør f.
 Krigsm. R. DM. Malmogade 8² B
 - A Postmester Haabets Allé 3 Brh.
 - Chr. Restauratør V-Boulevard 9¹ B Cent.
 245
 - Johanne Translatrice Blegdamsvej 36² B
 Kirkebye C W Enkefrue Vodroffsv. 13¹ V
 Kiørboe G V L Arkitekt Villemoesg. 33³ B
 - Ernst Cand mag. Villemoesg. 33³ B B 1566
 Kleist A Frue Dameskrædderinde Torne-
 buskeg. 5³ B By 1169y
 Knudsen C J Assuranceagent Inkassatør N-
 Farimagsg. 43³ B
 - Signe Alb. Læge Frederiksbergg. 10 B (12-3)
 Krebs Emil Mekaniker Gl. Kongevej 179¹ V
 Krogh L & M Læreriend. Vodroffpl. 5⁵ V
 Krohn J H Ingeniør Cand. polyt. Underbe-
 styrelse v. Østre Elektricitetsværk Peters-
 borgv. 1⁴ B B 1471u
 Krøjer Th. W Enkefrue Adolph Steens Allé
 5⁴ B
 Larsen W Blikkenslager Mattheusg. 25¹ V
 - H P Bogholder Ryesg. 108³ B
 - A & B Dameskrædderinde Glassensg. 10¹ B
 - Relekt. Installatør Bentzonsv. 34¹ B
 - Anna Enke e. Direktør Kronprinsessestg.
 36² B Cent. 8421
 - P Fisker Sogneraadmedlem Taarbæk
 Strandv. 89 C Klampenborg
 - S O Enke Kurvmager Kraing. 4 B
 - A L P Overserg. Kommunelærer Vester-
 brog. 179¹ V
 Lassen Alfred Kommunelærer Aagade 98³ B
 Lauritsen B L Enkefrue Henrik Rungs G. 11³ B
 - M Frøken Henrik Rungs G. 11³ B
 Lauritzen Hans Overretssagf. Nytorv 5 B
 Cent. 2726 Bp. Amagerbrog. 151¹ B Am.
 307y
 Levald Joh. Assist. Bentzonsv. 9⁵ B
 Lindström Olaf Assist. Grenaaag. 3² B
 Lund H Bogholder Julius Bloms G. 2² B
 Lund-Hansen I F Barber & Frisør Dybbølsg.
 23 V
 Lyngbye & Eriksen Agentur- & Kommissi-
 onsf. Farverg. 8 B By 3408
 Madsen S Frøken Gl. Kongev. 113³ V
 Melchior Johan Gross. Kjobmagerg. 60 B
 Cent. 1416 Bp. Hauchsv. 15⁵ B
 Meyer Aage Assist. Dossieringen 20² B
 Mortensen Martin Arkitekt Madvigs Allé 7⁴ V
 - Hj. Assist. Degenose Allé 80 Brh.
 Müller Ch. Enke e. Kapl. Haabets Allé 5 Brh.
 - Virginia Frøken Ø-Farimagsg. 24³ B
 Molgaard Otto Assist. i Østift. Kreditforen.
 Gernersg. 26 B
 Møller Louise Enke e. Branddirektør Valde-
 marsg. 37³ V
 - Marie Massose Christiansh. Villakv. Jærn-
 banev. 4 Klphg.
 Nielsen Anker Bogholder Ø-Fasanv. 25² B
 - A Salberg Bogholder Løjtn. Reykjaviksg.
 2² B
 - A J Overserg. 2. Art. Kas. Artilleriv. B
 - A Snedkerm. Saxog. 23 B Bp. Vesterbrog.
 89¹ V
 Norgaard A Læge Kochsv. 3¹ V

Norgaard Anker stud. jur. Kochsv. 3¹ V
 Norgaard Fr. Skoleinspektør R. Eversv. B
 Gh. 775y
 Nørrebro Maskinafskrivningsbureau Nørre-
 brog. 68 B N 1968x
 Olschansky William Cirkusdirektør Valde-
 marsg. 43³ V
 Olsen Christiane fh. Læreriend. Ø-Sogade 38¹ B
 - Johanne Overtelefonistinde L I Brandes
 Allé 16¹ V
 - N Togbetj. N-Voldg. 26² B
 Pacht Asta Taksatrice N-Farimagsg. 82³ B
 Pauli-Hansen Korrespondent Nyelandsv.
 40¹ B
 Pedersen P F Bogholder Rorholmsg. 10² B
 Petersen Ludvig Bankassit. Jagtv. 51¹ B
 - V A Bogholder Stokhusg. 4¹ B
 - Anna Enke e. Snedkerm. Gothersg. 33 A²
 B By 2691
 - C Enkefrue Strandv. 39¹ B
 - O Fuldm. Strandv. 39¹ B
 - Chr. Bjørn Ingeniør Puggaardsg. 11 B
 B By 3335
 - Bernhard Urtekr. Frdbg. Allé 19 B⁵ V
 Cent. 9952
 Petterson Betty Detailhdske Holteg. 11² B
 Plinius Chr. Entreprenør V-Voldg. 89⁵ B
 Posdal H C Toldinspektør R. MfDR. Kalk-
 brænderiv. 16¹ B
 Raff Anton Manufakturhdl. Gl. Kongev. 25¹ B
 Rasmussen Aage Bogholder Fred. d. 6. Allé 4¹ V
 - J V Bogholder Skydebaneg. 1² V
 Resch Henriette Frøken Folkskarsv. 2¹ B
 Rubin DA Rielingschef Ryesg. 131² B B 2050y
 Rudbeck A Fuldm. i Kultusmin. Thorvalds-
 sensv. 25³ V B N 1836
 Rye H J O Pr-Løjtn. i Fodf. st. Kongensg. 45³ B
 Rytter R P Musiker S-Boulevard 61³ V
 Scheving A O Bogholder Johnstrups Allé 7⁴ V
 Schmidt G Gross. Eskildsg. 23 V V 4430
 Bp. H C Ørstedes V. 1⁴ V V 2430
 - Pianostemmer Vesterbrog. 177 V
 Schottmann Karen Frue Vodroffsv. 13¹ V
 Schwanenflugel V v. Direktør Løjtn. Vo-
 droffsv. 2¹ V
 Schonecker A V Papirhdl. Nørrebrog. 182 B
 Gh. 380y Bp. Nørrebrog. 203² B
 Sjællandske Bondestands Sparkasse, Den.
 Ny Vesterg. 17 B Cent. 9306 & By 4238
 Skandinavisk Handelskomp., Akts. Cykle-
 forr. Farverg. 8 B Cent. 8666
 Smørforr. Omega ved A Frederiksen Østerg.
 10 B By 1029y
 Staudt H Kobmand Forr. og Bp. Kjobmagerg.
 41 B
 Stephensen Maria Enkefrue Sollerodg. 30¹ B
 Storm O S Frøken Boyesg. 7³ B
 Sundbyoster Pakkasfabr. Rodosv. 52 B
 Am. 107y
 Svanejord S M V Frøken Skriver u. Magist.
 - Griffenfeldtsg. 4³ B
 Soderberg Johanne Enke e. Forfatter Kasse-
 rerske Holm. Kan. 32¹ B
 Sørensen Chr. S Bogtrykker Vølundsg. 17⁴ B
 - Axel Rodemester Exam. jur. V-Voldg.
 133A¹ B
 - S P Vinhdl. Pilestr. 26 B B By 4641 Bp.
 Strandg. 5A² B
 Sorenson F Enkefrue Gallsensv. 33 Hell.
 Gh. Hell. 979y
 Theiland Helga Enke e. Kapl. I E Ohlsens
 G. 11¹ B
 Thierry R O P fh. Kontorchef Havneg. 53⁴ B
 Thomsen C Forvalter Strandg. 25³ B
 Torp Thora Enke e. Justitsr. V-Boulevard
 37² B By 2364x
 Tuxen H L H Direktør i Hærens tekn. Korps
 R. DM. Gl. Kongev. 31² V B Haren 111
 Typhoo-Tipps Distributing Comp., Akts. Te-
 hdl. Vimmelskafte 43 B Cent. 3591
 Ungersen H A Enke e. Justitsr. Tullingsg. 2² V
 Wedel Carl Forretningsf. Vesterfælledv. 2¹ V
 Wiingaard J C Fuldm. Gunløsg. 5⁵ B
 Wright C A Cand. phil. Allég. 8A Hh. 4 B
 Yde Marinus L Redaktør Strandboulev. 73⁴ B
 Zimmermann Aage C A K elner Blaagaardsg.
 29 A² B

Afdeling V.

Provins-Register.

A. Sjælland med Møen, Samsø og Bornholm.

1. Forretninger.

Ballen Dampskibsekspedition ved Emil Bernth Ballen pr. Koldby, Samsø A Transebjerg 31
Galberg-Olsen Chr. Auktionsholder Hille-rod A 47
Korsør Træskofabrik, Akts., Korsør A 179
Ringsted Cykkelakereri, S Svendsen Ringsted A 103
Tollose Kaffeмагазин Tollose A 46

Indregistrerede Firmaer.

(Uddrag af de officielle Handels-Registre.)

Faxe Ladeplads.

Cementvarefabrikken Hylleholt, Sjælland, ved Johansen Jensen, Hans Nielsen & Søn. Indeh. J J Jensen, N P Nielsen og H Nielsen Borritzshoved.
Lund Axel, Akts. Bestyrelse: Manufakturhd. A O Christiansen, Stationsforst. O F A Fich og Gartner M R Linde, der i Foren. tegner Frm. Prok.: A Christiansen og Bestyrer A Lund i Foren. Aktk. 3,500 Kr.

Haslev.

Haandværker- og Landbobanken i Haslev, Akts. Prok. for E H Petersen er tilbagekaldt og indehaves nu af Thora Larsen i Foren. med et Bestyrelsesmedl.
Haslev Lervarefabrik, Akts. Bestyrelse: Købmand G Jensen (Formand), Vognmand J Hansen (Næstformand), Bankbogholder P Jagd og Birkefuldm. T P Opstrup. Frm. tegnes af Formanden eller Næstformanden. Prok.: T G Svendsen. Aktk. 12,000 Kr.
Olsen's H Enke, Indeh. Mette M E Olsen. Prok.: P C Olsen.

Helsingør.

Andersen's Aage Eff. Indeh. C H Christiansen, Fredensborg. Prok.: N Aage Andersen.
Andresen's E Eff. Indeh. Marie Jensen. Kaas & Sørensen. Indeh. Lucie J Kaas. Prok. for F L Kaas er tilbagekaldt.

Hillerød.

Hestbech Brødrene. W Hestbech er udtr. af Frm.
Hillerød Uldvarehus ved A Frederiksen. Adruelighedens Fremme, Akts. Skrædderm. P M Petersen, Kommissionær P H Bjørneboe og Maskinpasser N Nielsen er udtr. af Bestyrelsen, istedet for er indtr. Kusk N P Larsen som Formand, Snedkerm. J P Petersen som Næstformand og Snedker A Jensen som Sekretær.

Kallundborg.

Ejendomsaktieselskabet „Hærvig“. Bestyrelse: Direktør H C A Christensen (Formand), Købmd. C A Gottschalk og Sagf. H J Hass. Frm. tegnes af Formanden i Foren. med et andet Bestyrelsesmedl. Prok.: Murerm. J P Christensen. Aktk. 11,000 Kr.
Engelsk Beklædningsmagasin ved O Thestrup.
Kallundborg Dagblad og Samsø Folkeblad, Andelselskabet. Bestyrelse: Gaardejerne J P Thorup, Tranemosegaard, Rorby Sogn (Formand), R Rugaard, Pillemark, Samsø (Næstformand), C Henriksen, Svallerup, J Mahler, Onshjerg, Samsø, M O Reber, Permelille Mark, Samsø og P Hansen, Tho-

rup, Samsø, Købmd. S P Jensen og Læge J S Møller, begge af Kallundborg, Husmand N C Petersen, Kallundborg Lyng, Husmand H Petersen, Kaastrup, Lærer P O Norgaard, Asminderup, Husmand L Pedersen, Eskebjerg, Lærer J H N Kirkeskov, Rumperup, Boelsmand A Hansen, Jerslev og Parcelist J Gylling, Brundby Mark, Samsø. Frm. tegnes enten af Bladets Hovedredaktør J P Jørgensen, Kallundborg, eller af Formanden, hver for sig i Foren. med et Bestyrelsesmedl. Andelskapital 40,000 Kr.

Kallundborg Trælasthandel, O Petersen. Prok. har S Hoeg-Hagen og Nicoline Rønnow-Jessen i Foren.
„Kana“, Akts. Bestyrelse: J C Jensen, der tegner Frm. og N J Andersen, begge af Kbhvn. Aktk. 1000 Kr.
Messens Eneudsalg for Kallundborg og Omegn ved Chr. Ostermann.
Ostermann Chr. er afmeldt.
Sæbehuset ved Lauritz Schou. Indeh. K B Schou, Kbhvn.

Kjøge.

Svarre P S. H S Svarre har faaet Prok. Østsjællands Dampvaskeri, Akts. Tomrerm. S F Fløedner er udtr. af Bestyrelsen.

Korsør.

Dampmøllen Korsør, Akts., er afmeldt.

Nexo.

Østbornholms Handelshus et Akts., Gaardejer M P Norregaard, Bodilsker, er udtr. af og Møller J L Ipsen er indtr. i Bestyrelsen.

Næstved.

Konkurrenten ved H Christiansen. Tyendebrændkassen, Akts. Frm. tegnes nu af Direktionens Medl. i Foren.

Ringsted.

Ringsted Cykkelakereri ved S Svendsen.

Roskilde:

Roskilde Mælkeforsyning ved J K Nielsen og Chr. Larsen. Indeh. J K Nielsen, Viby, og C J A Larsen, Goderup.
Roskilde Tidende, Akts. P Jeppesen, Ramsolille, og J P Berg, Søster Stenstrup, er udtr. af og R Tolstrup, Roskilde, og C Nielsen, Allerslev, er indtr. i Bestyrelsen.

Samsø.

Ballen Dampskibsekspedition ved Emil Bernth. Indeh. E Bernth. Prok.: G Boch. Samsø Bank. Akts. Ballen. Bestyrelse: Købmandene E Bernth (Formand) og A P Andersen samt Gaardejer AMK Eggede, Østerby. 2 Bestyrelsesmedl. tegner Frm. Prok.: G Boch. Aktk. 20,000 Kr.

Skjelskør.

Høve, Flakkebjerg og Gimlinge Sogns og Omegns Spare- og Laanekasse: Gaardejerne J Jensen, Høve og S Christensen, Gimlinge er udtr. af og Gaardejerne J Johansen, Høve og L Buchwald, Gimlinge indtr. i Bestyrelsen.

Slagelse.

Banken for Slagelse og Omegn, Akts. Godsejer Spandet, Idagaard er udtr. af og Direktør S Werner indtr. i Bestyrelsen.

Bryggeriet „Poulshjerg“ i Likvidation. Akts. bestyres af en Likvidationskomité: Overretssagf. F C Balle, Sagf. C Hansen, Købmd. C Nielsen, Købmd. K Thomsen og Fabr. R P F Rasmussen, der i Foren tegner Frm.
Slagelse og Korsør Dampmøller, Akts. Bestyrelse: Dampmøller N S Troensegaard, Kbhvn. (Formand.), Frk. Ellen K Troensegaard, Kbhvn. og Prokurator J P C Stürup, Svendborg. Frm. tegnes af Formanden i Foren. med et andet Bestyrelsesmedl. Aktk. 295,000 Kr.

Stegø.

Hansen & Jensen. Indeh. J K Jensen, Stegø og H J H Hansen, Sprove.
Stegø Materialhdl., Haagen Jacobsen, cand. pharm. er afmeldt.
Stegø Materialhdl., Cand. pharm. Haagen Jacobsen's Eff. Jørgen Nielsen.

Storehedinge.

Richter Chr. Indeh. C P L Richter. Prok.: G N Richter og C E Richter.

Svaneke.

Pariser-Bazaren ved A Andersen. Indeh. A V P Andersen, Kbhvn.
Sparekassen for Svaneke og Omegn. Bestyrelse: Købmd. C M Smidt, fhv. Skibsf. J A Dam (Kasserer), Købmandene M G Petersen og J C Hansen, alle af Svaneke, samt Gaardejerne C Nielsen, Østermarie og J P Hansen, Ibsker. Frm. tegnes enten af Kasseren alene eller af to Bestyrelsesmedl. i Foren.
Svaneke og Omegns Andelsbank. (Akts.) Bestyrelse: Gaardejer H A Ipsen, Ibsker (Formand) Købmd. M C Mossin, Slagter Emil O Engel, Partikul. O A Holst, Kapt. N P Hansen, Ibsker, Gaardejer R Schou, Ibsker og Sagf. J P Kofod, af hvilke to i Foren. tegner Frm. Aktk. 40,000 Kr.

Vordingborg.

Masned Sund Imprægneringsanstalt, Akts. Bestyrelse: Gross. A P V Andersen og Direktør T A Svanholm, Kbhvn. (Formand), der i Foren. tegner Frm. Prok.: Direkt. Frede Andersen, Kbhvn. Aktk. 40,000 Kr.

Landet.

Cementtagstensfabrikken „Stenlille“ Ansv. Delt. er nu Murerm. R H Faber, Gaardejerne N Pedersen, Skuerup og F Hansen, Tjørntved.
„Flensborg Lager“ ved P C Pedersen, Kirke Hvalso
„Varehuset Mesenborg“ ved P Andersen, Kirke Hvalso.

2. Privat-Personer.

Broekenhuis-Schack Fr. Greve Sorup pr. Veterslev A Ringsted 161
Bruun J B ps. Maskining. v. Statsb. R. Roskilde
Christensen K Forpagter Morkhøjgaard pr. Maalev
Christiansen N P Provst Højby S.
Hoffding Otto Forpagter R. DM. Strandegaard pr. Vindbyholt A Orup 3
Hoy A T Forstænder Cand. theol. Kong Frederik d. 7. Stift. Jægerspris
Ingemann B Arkitekt Villa Bolbrohøj Rungsted A 101
Jensen J Chr. S Løjtn. Tombygaard pr. Ronne
Jørgensen O N Proprietær Egehøjgaard pr. Braade A Egehøjgaard 4

Mourier A Forpagter Teglværksgaard pr. Starreklint $\&$ Snertinge 9
 Petersen Enkefrue Forpagterske Lindersvold pr. Vindbyholt $\&$ Orup 5
 Reedtz-Thott OttoBaron Hofjgm. Fedgaard pr. Vindbyholt $\&$ Orup 9
 Scheel Ulrich Greve Proprietær Christianshøj pr. Rønnede $\&$ 4
 Schultz H Proprietær Daurup pr. Svebølle $\&$ Jyderup 29
 Thymann G A E Godsejer Esromgaard pr. Esrom $\&$ 2
 With-Seidelin C Kommandør R. DM. Morkhøjgaard pr. Maaløv $\&$ Soborg 27

3. Større Gaarde.

Assendrup pr. Haslev. Solgt til Th. Forpagter L Thye. Overtagelse til April.
 Christianshøj pr. Rønnede. Solgt til Greve Ulrich Scheel. Overtagelse i Marts.

Daurup har Postadr. Svebølle $\&$ Jyderup 29
 Egebjerggaard har Postadr. Braade $\&$ Egebjerg 4.
 Eriksholm pr. Holbæk. Bortforpagtet til Løjtn. Otto Larsen $\&$ Holbæk 271.
 Esromgaard har Postadr. Esrom $\&$ Esrom 2.
 Fedgaard har Postadr. Vindbyholt $\&$ Orup 9.
 Gammelgaard pr. Glostrup. Solgt til Forpagter Carl Møller.
 Gauno Baronis Godskontor Gauno pr. Næstved $\&$ 47 og Vindbyholt pr. Vindbyholt $\&$ Orup 14.
 Højstrup pr. Rodvig. Forpagteren Frode Koch er dod.
 Lindersvold har Postadr. Vindbyholt $\&$ Orup 5
 Margrethenlund pr. Faxe. Fra 1. April bortforpagtet til Axel Valentiner.
 Mullerupgaard pr. Slagelse. Ejeren Godsejer J Petersen er dod.
 Morkhøjgaard har Postadr. Maaløv $\&$ Soborg 27.

Petersminde pr. Fuglebjerger. Fra 1. April bortforpagtet til Forvalter Hemmingsen, Oremandsgaard pr. Mørn.
 Rosendals Gods. Ejer Hofjgm. Greve Fideikommissbesidder F Hølek-Winterfeldt, Rosendal pr. Faxe $\&$ 34.
 Strandgaard har Postadr. Vindbyholt $\&$ Orup 3.
 Sorup har Postadr. Vetterstev $\&$ Ringsted 161.
 Teglværksgaard har Postadr. Starreklint $\&$ Snertinge 9
 Toftbjerg har Postadr. Tjæreby.
 Tornbygaard m. Landsdommergaard har Postadr. Ronne, Skovgaard har Postadr. Hasle.
 Valdemarskilde har Postadr. Frederikslund $\&$ Vedbysonder 10.
 Vindbyholt har Postadr. Vindbyholt $\&$ Orup 14
 Odemark pr. Munkebjergby. Ejeren Godsejer Jul Petersen er dod.
 Østergaard har Postadr. Langebæk.

1. Forretninger.

Nakskov Bryghus, Søren Petersen Nakskov $\&$ 406
 Petersen Lauritz Sagfører Saxkjøbing $\&$ 49
 Schinkel Gustav Sagfører Translator Nakskov $\&$ 402

Indregistrerede Firmaer.

(Uddrag af de officielle Handels-Registre).

Nakskov.

Freuchen Aug. & Co., Akts. P Brorson er udtr. af og Kontorchef G Jacobsen, Kbhvn. indtr. i Bestyrelsen. Aktk. er forhøjet til 300,000 Kr.
 Nakskov Bryghus v. Søren Petersen.

B. Lolland-Falster.

Øberg Ferdinand. Indeh. M A F Oberg.
 Prok.: H P M Petersen.

Nykjøbing F.

Berth Julius. Prok. har nu L P J Berth og A E Berth i Foren.
 Dansk Skotojslager ved Gustav Andersen.
 Frigast J Lütken & Co. Frm. P S Winchell Bøttern & Co i Nakskov er udtr. af Frm., som nu tegnes af J L Frigast og C J Qvade hver for sig.
 Lolland-Falsters Skotojsdepot ved M Berth Indeh. Maren K Berth. Prok.: A E Berth og L P J Berth i Foren.
 Lolland-Falsters Skotojsdepot ved Th. Berth er afmeldt.

Rødby.

Larsen A G. C A L Hansen er dod. Maren C Hansen er nu Indeh.

2. Privat-Personer.

Grandjean J L Stamhusbesidder Cand. jur. Vennerslund pr. Guldborg Falster $\&$ Nykjøbing F. 60
 Jensen H P Proprietær Steffensminde pr. Guldborg Falster $\&$ Øster Kippinge 4
 Lind Godsforvalter Vennerslund pr. Guldborg Falster
 Petersen Hans Sagfører Cand. jur. Nakskov
 Teisner Frederik Sagfører Cand. jur. Nykjøbing F.

3. Større Gaarde.

Idalund har Postadr. Grænge $\&$ 10
 Steffensminde pr. Guldborg Falster
 Sødged. A. 132, E. 14, S. og Have 6. Kr. 94,000
 Proprietær H P Jensen $\&$ O-Kippinge 4
 Sundvedgaard har Postadr. Guldborg Falster
 Vennerslund har Postadr. Guldborg Falster $\&$ Nykjøbing F. 60

C. Fyen med Langeland, Ærø og Taasinge.

1. Forretninger.

Gundel Anton Nyborg $\&$ 17 er udn. til Vicekonsul for Nederlandene

Indregistrerede Firmaer.

(Uddrag af de officielle Handels-Registre.)

Assens.

Messens Ene-Udsalg ved Chr. Christiansen Indeh. Ane C Christiansen.

Bogensø.

Flensborg Lager ved Søren Leth.
 Pariser-Bazaren ved A Andersen. Indeh. A V P Andersen, Kbhvn.

Faaborg.

Dansk Textil-Lager ved Marius Jensen. Indeh. M J P Jensen Prok.: N P C Jensen.
 Engelsk Beklædnings-Magasin ved Carl F Nielsen.
 Fabrikken Vegetabil, Akts. hedder nu: Faaborg Vegetabil-Margarine-Fabrik, Akts. Forstplanteskolen Faaborg (C J Smidt). Indeh. C J Smidt. Prok.: T Jørgensen.
 Forstplanteskolen Faaborg, Joh. Smidt og O Paludan er afmeldt.
 Nielsens Patent-Transportkasse, Akts., Bestyrelse: Bestyrer S M Nielsen (Formand), Gross. N A Nielsen, Odense, og Forretningsf. M L Jørgensen, Odense, af hvilke to i Foren. tegner Frm. Aktk. 100,000 Kr.
 Tapetfabrikken Fiona, Akts. N O Mynster og J C C Amtoft er udtr. af og G Steenberg, Kbhvn. og P L Brønner indtr. i Bestyrelsen. Aktk. er forhøjet med 21,000 Kr. i Preference-Aktier. Prok. har nu D Nathansen i Foren. med et Bestyrelsesmedl.

Nyborg.

Landhosparekassen for Fyn, Akts. Gaardejer C Jensen, Saltofte, er udtr. af og Gaardejer C Hansen, Melby indtr. i Bestyrelsen.
 Lingeri- og Borneudstyrs Magasinet Spar ved Cathrine Jensen.
 Nyborg Osteforretning ved Hans Henrik Pedersen.

Norre-Aaby.

Jørgensen & Blichfeldt. Indeh. H Jørgensen og F H Blichfeldt.

Odense.

Fyens Stifts Sparekasse. Etatsr. F Krag er frafr. som Direktør og Møller J Petersen, Ryds Mølle, indtr. i hans Sted i Direktionen.
 Hey F W. Prok. for Inger Buch og A Nielsen er tilbagekaldt.
 Hvalsoes B Fabrikker, Akts., er traadt i Likvidation og fores frentidlig u. Navnet Hvalsoes B Fabrikker i Likvidation, Akts. Likvidationen forestaaes af et Udvalg bestaaende af Revisor P Petersen (Formand), Prokurist Th. Hansen og Cand. pharm. Aage Møller. Frm. tegnes af Formanden i Foren. med et andet Medl.
 Munke Mølle, Akts. Gross. C H Schnakenburg er udtr. af og Tandlæge J Flindt-Larsen indtr. i Bestyrelsen.
 Nørrebro Hvidgarveri. Prokuristen C Petersen er dod. Prok. har nu Alvina M Pedersen.
 Odense Kvægtorv, Akts. Bestyrelse: Proprietærerne K Brandt, Sanderum (Formand), A Knudsen, Dyrupgaard, Kreaturhdl. J I Petersen, N-Aaby samt Godsejerne J Mackeprang, Svendborg, og P Rasmus-

sen, Brendeskovgaard. Frm. tegnes af Formanden i Foren. med to andre Bestyrelsesmedl. Aktk. 150,000 Kr.
 Odense Lædervarefabrik ved Emil Jensen.
 Odense Mælkeforsyning, lmt. et Selsk. med begrænset Ansvar. Interessenterne Mejerier A Pedersen, Høbro, og Fru Anna Rasmussen, Odense, har hver indsk. 600 Kr., og tegner i Foren. Frm. Prok.: H L Rasmussen.
 Odense Tøffelfabrik ved H J Hensel. Indeh. H J B Hensel. Prok.: H F L Lund.
 Odense Vin- og Konservfabrik ved Jørgen Nielsen er afmeldt.

Ringø.

Ringø Kulforretning (Akts.) Bestyrer V K Kristensen, Faaborg, der tegner Frm., Prok.: J M Jørgensen. Aktk. 1000 Kr.

Rudkjøbing.

Hansen & Madsen. Frm. er traadt i Likvidation under Bestyrelse af Direktør V L A Nielsen og Sagf. J C Nielsen, begge af Svendborg, Sagf. K Harder, Sagf. H Clasen og Købmd. P B Petersen, der tegner Frm., tre i Foren.
 Motorfabrikken Danmark, Rudkjøbing Jærnstøberi og Maskinfabrik, Akts. Bestyrelse: Købmd. A Nielsen (Formand), Mejeribestyrer S Rasmussen, Hou (Næstformand), Købmd. B Hansen, Mejeriejer L Rasmussen, Ly, Direktør W Alsing og Møller A M Andersen, Hesselbjerg, af hvilke fire i Foren. tegner Frm. Aktk. 36,000 Kr. Prok.: W Alsing (adm. Direktør).
 Rudkjøbing Jærnstøberi og Maskinfabrik, Akts., er afmeldt.

Svendborg.

Manufakturmagasinet, Axel Hansen.

Handskemagasinet Bristol ved Fred. L. Preuss er afmeldt.

Horsens Folkeblads Bogtrykkeri, Akts. Folketingsmand J Busk og Læge N Gulbrandsen er døde, i Stedet for er Gaardejer A Busk, Aaes, og Kammeraad E Møller, Horsens, indtr. i Bestyrelsen.

Horsens Haandværkerbank, Laane- og Sparekasse, Akts. Bestyrelse: Konsul C Nielsen (Formand), Murerm. C Quist (Næstformand), Sagf. M Pedersen (Forretningsf.), Tømrerm. S Jensen, Købmd. J Rasmussen, Bagerm. P Schmidt, Murerm. L Thomsen, Snedkerm. S Andersen, Skotøjshdl. E Larsen, Købmd. K Madsen og fh. Sogneraadsformand N Therkelsen, alle af Horsens, Landmændene J Jørgensen, Neder Hovedgaard, SE Lerche, Torsted, JPH Winther, Vesterbygaard og Sognefoged M Olesen, Bnnergaard, Frm. tegnes af Forretningsføreren i Foren, med Formanden eller Næstformanden, Prok. har Formanden, Næstformanden, og Forretningsføreren hver for sig i Foren, med Bogholder K Winther, Aktk. 96,700 Kr.

Horsens Teaterblad ved Alb. Christiansen, Landbtsparekassen i Horsens, Købmd. J Hansen er død, i hans Sted er indtr. Slagteridirektør A Hansen i Bestyrelsen.

Madsen's F C Dampvæveri, Akts. Prok. for M A Petersen og J Drost er tilbagekaldt. Midtjysk Smøreksporthøring, Den indsk. Kapital er inddragen, For Foreningens Forpligtelser hæfter samtlige indmeldte Mejerier solidarisk i Forhold til deres Smørproduktion, dog ikke udover 25,000 Kr. Schur F & Co. Den hidtidige Prokurist J V Schur er indtr. i Frm.

Tagpapfabrikken Dorthesminde ved Jul. Zacharias & Co. er afmeldt.

Teaterbladet ved Har. Andersen.

Trævarefabrikken Thor, Akts. Formanden Købmd. J S Christiansen er død, Købmd. M Christiansen, Vejle, er nu Formand og Købmd. J F Leth Christiansen, Vejle indtr. i Bestyrelsen.

Kolding.

Dreio Hansen & Grün, Indeh. Malermestrene N H Dreio og M W Grün.

Kolding Omegn's Foderstofforening, Bestyrelsens Forretningsudvalg bestaar af: Gaardejer K Knudsen, Seest (Formand), Skovfoged M Hinnehede, Ødis, og Gaardejer A Jessen, Alminde, der i Foren, tegner Frm. Prok.: Købmd. A D Christensen.

Kolding Sukkervare-Fabrik, Akts. Bestyrelse: Gross. W J G Røder (Formand), Købmændene J L Bøttern og E P Hansen (adm. Direktør). Frm. tegnes af den adm. Direktør i Foren, med et andet Bestyrelsesmedl. Aktk. 10,000 Kr.

„Kolding Værktojsmagasin“ ved Chr. Utzon „Osborne“ Akts. Bestyrelse: Købmd. C E Andersen (Formand), Købmd. C M Bloch-Nielsen (Forretningsf.) og Maskinhdl. T Knudsen, Frm. tegnes af Forretningsføreren, Aktk. 1500 Kr.

Sydjysk Korn- og Foderstofkompagni, C S Stenderup har faaet Prok.

Lemvig.

Lemvig Mejeri, Akts. Bestyrelse: Mejerist M Bechgaard (adm. Direktør) og Kontroludvalget: Propr. M Kjør, Ballegaard (Formand) og Propr. H T Wille, Cabbel, Frm. tegnes af den adm. Direktør i Foren, med et andet Bestyrelsesmedl. Aktk. 3000 Kr.

Logstør:

Pedersen's L C Effi, ved Peter Pedersen.

Nibe:

Banken for Nibe og Omegn, Akts. Bestyrelse: Bankdirektør V Bloch, Aalborg (Tilsynsførende), der tegner Frm. og Købmd. O Hauerslev (Direktør), Prok.: C Hauerslev og M C Hostrup i Foren. Wibroe's IS Bomuldsvæveri ved U C Wibroe.

Odder:

Pariser-Bazaren ved A Andersen er afmeldt. Pariser-Bazaren ved Quist Christensen.

Randers

Dansk Landbrugseksporthøring ved A Krause & Co. et Interessentskab, Partikulier A Krause (Forretningsfører), Partikulier H Helles, Assentoff og Mejeribestyrer A Jensen, Birkeløj er Interessenter, Frm. tegnes af Forretningsføreren.

Metz A M, Indeh. Caroline Metz og Vilhelmine Metz, der i Foren, tegner Frm. Prok.: A M og M B Metz.

Obel's C W Udsalg, Prok. for C L Hansen er tilbagekaldt og givet til S J Lund.

Randers Gortleri og Metalvarefabrik, Akts. Bestyrelsen: C V Hertz (Formand), der tegner Frm., Ingeniør C Bagger, begge af Randers og Sagf. L G Jensen, Odder, Prok.: J Dombrowsky, Aktk. 18,500 Kr.

Randers Kiosk-Aktieselskab, Bestyrelse: Partikulier R C Andersen, Jærnbancassist. A C H Leth og Byfogedfuldm. C A Jensen, af hvilken to i Foren, tegner Frm. Aktk. 3000 Kr.

Skotøjsmessen ved J C Sørensen.

Ribe

Cikoriefabrikken „Sonderjylland“ ved S Petersen, Akts. Avlsbruger T Jokumsen er død.

Ringkjøbing

„Bristol“ ved Carl Traberg.

„Monopol“ ved K C Knudsen.

Ringkjøbing Bank, Akts. Bestyrelse: Konsul J P Laursen og L H Kjør, Skjern, der er Direktører, Frm. tegnes af Direktørerne i Foren, eller af en disse i Foren, med Bankraadets Formand: K reditfofeningsdirektør C B Hoppe eller med Bogholderen J Jepsen, Aktk. 100,000 Kr.

Ringkjøbing Landbohank, Frm. tegnes nu af to Direktører i Foren, eller af en af disse i Foren, med Bankens Bogholder: M Mikelsen.

Silkeborg

Tekstilfabrikken Silkeborg, Akts. Bogholder A Müller har faaet Prok. i Foren, med et Bestyrelsesmedl.

Skanderborg

Spare- og Laanekassen for Skanderborg By og Omegn, Kancellir. L Thomsen er udtr. af og Partikulier J Olsen, Hestehaven indtr. i Bestyrelsen, Frm. tegnes af et Bestyrelsesmedl. i Foren, med Bogholderen, Sagf. Aage Weng.

Skive.

Dreyer A V & Brix's Udsalg i Skive ved Benny Schmidt.

Garantselskabet „Skive Folkeblad“, N K Vraa, Ejstrup, og Højskoleforst. A Axelsen, Jøhrg er udtr. af og Gartner L Laursen, Jøhrg og Valgmenighedspræst J Bjerre, Rødding, indtr. i Bestyrelsen. Skive Smorforsyning, Akts. er afmeldt.

Skjern.

Engelsk Stømpfabrik, Skjern, et Akts. Bestyrelse: L Lauridsen (Direktør) og S C Pedersen, begge af Skjern, C F Werner og N C Jensen begge af Silkeborg, Frm. tegnes af Direktøren i Foren, med et Bestyrelsesmedl. Aktk. 17,000 Kr.

Staaung Aktiemølle Staaung pr. Skjern, Gaardejerne L C Nielsen, L C Thomsen, P C Nielsen og M Lauridsen er udtr. af og Gaardejerne K C Bøjlesen, P Nielsen, C P N Rindom og O N Bjerregaard indtr. i Bestyrelsen.

Struer.

Manufakturhuset ved Theodor Hansen. Vestjysk Import Forretning ved Niels Espersen, Refsgaard.

Saby.

Sæbehuset ved M Grotrian, Indeh. Margrethe E Grotrian.

Varde.

Mortensen's I C Snedkerforretning i Varde, Akts. Bestyrelse: Snedkerm. I C Mortensen (adm. Direktør), der tegner Frm., Slagter M N Mortensen og Murerm. M Mortensen, Aktk. 1000 Kr.

Varde Folkeblad, Akts. Bestyrelse: Cand. mag. V S C Lassen (Formand), Papirhdl. N F Kastoft, Læge P C Hinkbøl, Ølgod, Gaardmændene H Hansen, Frisvad, J P Sørensen, Borre, og B T Strel, Lund, samt Gaardejer T P Lorentzen, Frisvad, Frm. tegnes af Formanden i Foren, med et andet Bestyrelsesmedl. Aktk. 14,450 Kr.

Varde Uldspinderi og Klædefabrik, Eriksen & Kjør, Akts. Redaktør C B Kjør er udtr. af og Husejer C J Abér indtr. i Bestyrelsen.

Vejen:

Vejen Cigarfabrik, Akts. Købmd. A C Hahn er udtr. af Bestyrelsen, Aktk. er forhøjet til 10,000 Kr.

Vejen Læborg med Omegn's Sparekasse hedder nu Vejen Sparekasse, Bestyrelsen bestaar nu af L C Birkedal, Skovborghus (Formand), A Andersen, Gammelby (Næstformand), E Madsen, Vejen (Kasserer), P Bjerg, Askov og P J Pedersen, Vejen. Garantikapital 18,000 Kr.

Vejle.

Landbo-, Spare- og Laanekassen for Vejle Opland, Bestyrelse: Sognefoged S Hansen, Balle (Formand), Gaardejerne H Hansen, Tiufkjør, J Pedersen, Assendrup, A J Sørensen, Baastrup, M Jensen, Vindelev, J A Hansen, Ammitsbøl og A Houggaard, Sillerup, samt Sognefoged M Hansen, Assendrup, Frm. tegnes af Formanden i Foren, med et andet Bestyrelsesmedl.

Sønderbro's gamle Bryggeri, Akts. Bestyrer: Maltgører A Nielsen, der tegner Frm. Aktk. 2000 Kr.

Sønderbro's gl. Bryggeri, A Lauritzen er afmeldt.

Vejle Import- & Eksportforretning, Akts. A J Olsen er udtr. af og J A Klein indtr. i Bestyrelsen.

Viborg.

Jydsk Cyklebors, Akts., er afmeldt.

Margarinefabrikken Palmen ved Jens Christensen er afmeldt.

Margarinefabrikken Palmen ved Jens Chr. Esbensen.

Viborg Automobil Droske Aktieselskab, Bestyrelse: Sagf. M Randers (Formand), Fabr. Hansen-Paul og Partikulier C Andersen, af hvilke to i Foren, tegner Frm. Aktk. 5000 Kr.

Landet.

Engelsk Beklædningsmagasin ved Johannes Bang, Vinderup.

Flensborglageret ved J N Lorentzen, Brostrup St.

Flensborglageret ved J N Lorentzen, Holsted St.

Godthaab, Akts. Staby pr. Ulfborg, Bestyrelse: Lærer J Jørgensen og Gaardmand P Bollerup, der tegner Frm. i Foren, Aktk. 10,000 Kr.

Hellum-Hindsted Herreders Sparekasse, Akts., Bælum, Købmd. C Jensen, Bælum, er udtr. af og Partikulier J Pedersen, Skeulund, indtr. i Bestyrelsen.

Hvetbo Herreds Spare- og Laanekasse, Pandrup pr. Aabybro, Gaardejer S Pedersen, Østrup, er udtr. af og Gaardejer N Baggesen, Jonstrup, indtr. i Bestyrelsen.

Jensen Alfred, Akts., Dybvad, Bestyrelse: Skipper J P Fynbo, Frederikshavn (Formand) og Bogbinder A Jensen, Dybvad (Forretningsf.), Frm. tegnes af Forretningsføreren, Aktk. 1600 Kr.

Jensen Thomas & Co., Storarden. Indeh. G V Jensen, Aalborg og T Jensen. Frm. tegnes af Sidstn.
 Jørgensen Simon & Egholm, Hou pr. Haals. Indeh. Købmandene S P Jørgensen og L P P Egholm.
 Lysbro Fabrikker, N E Madsen & Son, Lysbro pr. Silkeborg. Indeh. H Madsen.
 Nielsen A M, Paaby pr. Kolding. Indeh. A M Nielsen, Kbhvn. Prok.: Fru E M Nielsen.
 Nimtofte Mølle, Akts. Nimtofte pr. Ryomgaard. Bestyrelse: Gaardejer F P J Haugaard (Formand), Købmd. N P Ross, Gaardejer J Boesen, Partikulier K H Larsen, Mejeribestyrelse J C Christensen, alle af Nimtofte, samt Gaardejerne J Jensen, Hedvigsløst og S P Sørensen, Christinesminde, af hvilke mindst fire i Foren. tegner Frm. Aktk. 16,000 Kr.
 Roslev Andels-Elektricitetsværk. Købmd. M Kjeldgaard er udr. af og Købmd. P Knudsen indtr. i Bestyrelsen.
 Roslev Trælastforretning, Akts. M C Kjeldgaard er fratr. og J Christensen tiltr. som Forretningsfører.
 Simonsen J A & Søn, Gjedsted. S J Simonsen er udr. af Frm.
 Troldhede Smedeforretning, Akts. Troldhede. Bestyrelse: Møller C Olesen (Formand), der tegner Frm., Træhdl. I C Christensen og Købmd. R Knudsen. Aktk. 1000 Kr. Prok.: J C Jørgensen.
 Vildbjerg ny Trælasthandel ved L P Christensen, Vildbjerg.

2. Privat-Personer.

Bryndum V G F Cand. polyt. Ingeniør Horsens

Christenschiold Holten Oberstløjtn. Knjkr. R. DM. Mølsø. 2 Aarhus 1851
 Furrup Ole Proprietær Ryssensteen pr. Bovlingbjerg
 Fynboe S O Vicekonsul Garverm. Lemvig 1841
 Foss Otto Forfatter Cand. theol. Fredericia
 Guldbjerg Jensen L. Overretssagf. Odder 1836
 Hagensen N Proprietær Ullerupgaard pr. Thisted
 Hansen Aage Stadsingeniør Skive
 Holtet J C C Sagfører Cand. jur. Aarhus
 Ingerslev Johs. Fabrikinspektør Randers 1849
 Just Knud Proprietær Kreditforeningsrepræsentant Mørke 1877
 Jørgensen H Proprietær Dons Mølle pr. Alminde 1866
 Kiellerup M Etatsraadinde Visborggaard pr. Visborg 1847
 Klove N Proprietær Hannesminde pr. Ronde 1888
 Krabbe C F Oberst i Fodf. R. DM. Viborg
 Munkedal J Proprietær Glibbinggaard pr. Søvind
 Nielsen S Forpagter Ravnborg pr. Veddam
 Nielsen P Proprietær Foerlevgaard pr. Skanderborg
 Nielsen Julius Rektor Ribe
 Otterstrøm L W Kapt. i Fodf. R. Aarhus 1853
 Pedersen K K Proprietær Momtofte pr. Thisted
 Permin E H Sagfører Cand. jur. Esbjerg.
 Petersen Joh. P Kapt. i Fodf. R. Hassorise Villakv. Aalborg.
 Svanholm J Chr. Godsejer, Sebbekloster pr. Sebbesund

Svendsen S Proprietær Hænstedgaard pr. Horsens
 Thygesen Axel Proprietær Hesselballegaard pr. Gravens 1866

3. Større Gaarde.

Dons Mølle har Postadr. Alminde 1866
 Foerlevgaard pr. Skanderborg. Solgt til Gaardejer P Nielsen.
 Frydensberg har Postadr. Balle.
 Glibbinggaard har Postadr. Søvind.
 Hænstedgaard pr. Horsens. Solgt til S Svendsen.
 Hesselballegaard har Postadr. Gravens 1866
 Kjølskegaard har Postadr. Jerslev J.
 Kolkjærgaard har Postadr. Galten 1866
 Kongstedlund pr. Kongerslev. Solgt til Forvalter Jensen, Horsens.
 Momtofte har Postadr. Thisted.
 Rantzauaagave pr. Odder. Solgt til Proprietær N Tingleff, Sønderholm pr. Kolding.
 Overtagelse i April.
 Ravnborg har Postadr. Veddam
 Ryssensteen har Postadr. Bovlingbjerg.
 Sebbekloster har Postadr. Sebbesund.
 Skovlæden under Grevskabet Frijsenborg har Postadr. Faarvang.
 Slemminggaard pr. Grenaa. Bortforpagtet til Cand. phil. Gerner Wolff-Suedorff, Marienhjerg.
 Ullerupgaard har Postadr. Thisted.
 Urup har Postadr. Stenbjerg St.
 Vesløgaa pr. Vesløg. Solgt til Hanherredernes Udstykningsforening.
 Wiffertsholm har Postadr. Søbjerg.
 Visborggaard har Postadr. Visborg.
 Orumgaard har Postadr. Randers.

Afdeling VII.

Fag-Register for Danmark.

Agentur- og Kommissionsforretninger.

Herschend Frands Højbropl. 19 1866 By 847
 Lyngbye & Erichsen Farverg. 8 1866 By 3408
 Margolinsky Julius H Fortunstr. 3 1866 C. 588

Arkitekter.

*Ingemann B Nørrebrog. 9 1866 Cent. 1790
 Lampe Carl P Frdbg. Bredeg. 26 1866

Auktionsforretninger.

Hillerød: Galberg-Olsen Chr. 1866 47

Barberere og Frisører.

Christiansen P F S Lyngbyv. 14 1866
 Lund-Hansen I F Dybbølsø. 23 1866

Blikkenslagere og Skiferdækkere.

Larsen W Matthæusg. 25 1866

Bogtrykkerier.

Hadsund: Christensen Gumar 1866 82

Brandforsikringselskaber, Udenlandske.

Norwich-Union Fire Insurance Society, Int. Akts. i Norwich Nyhavn 18 1866 Cent. 646

Brænde.

Frelsens Hær Brændeforretning Strandv. 25 1866 Cent. 5814

Bryggerier.

Nakskov: Nakskov Bryghus, Søren Petersen 1866 406

Cigarhandlere.

Jacobsen Søren Amagerbrog. 237 1866

Cigarfabrikker, Agenturer og

Import.

Packness & Co. Holgolandsg. 7 1866 V 2840

Ciselører.

Bertelsen Ingeborg st. Kongensg. 92 1866

Cykelakering.

Ringsted: Ringsted Cykelakereri, S Svendsen 1866 103

Cykler.

Dansk Cykleindustri, Akts. St. Peder Str. 28 1866
 Skandinavisk Handelskomp., Akts. Farverg. 8 1866 Cent. 8666

Dameskrædderinder.

Kleist A Tornebuskeg. 5 1866 By 1169y
 Larsen A & E Classensg. 10 1866

Dampskibsekspeditioner og Dampskibsselskaber.

Samsø: Ballen Dampskibsekspedition ved Emil Bernth Ballen pr. Koldby 1866
 Tranerbjerg 31

Elektrisk Lysinstallation.

Amager Installationsbureau ved Chs. Nielsen Amagerbrog. 117 1866 Am. 396 x
 Installator ved A Hansen & Co. Østerbrog. 21 1866 Cent. 3248 & Ø 60

Aalborg: Wibroe & Jensen, Representanter for Ferlov & Co. 1866 1675

Farver en gros.

Elberfelder Farvefabrikkers Agentur Voldbropl. 2 1866 Cent. 1471

Grosserere.

Herschend Frands Højbropl. 19 1866 By 847y
 Skandinavisk Handelskomp., Akts., Farverg. 8 1866 Cent. 8666

Guldmede.

Licht L R Halmtorvet 7 1866

Hattefabrikker.

Tengesdal S Rasmussen Nørrebrog. 15 1866

Ingeniører.

Christian A Bredg. 21 1866 Palæ 883
 Holm Halfdan K Hellerupv. 10 Hell.

Jærn.

Rahr Chr. C & Co. V-Voldg. 31 1866 Cent. 7181

Kiosker.

Kolding: Kiosken Kirketorvet

Kul.

Hjemmets Kulforsyning ved Carl Larsen Højbropl. 19 1866 By 1084 x

Kunstforlag.

Skandinavisk Kunstforlag, Akts. Rosenv. Parallelv. 1 1866 Ø 1923 y

Kunstmalere.

Hilker K O Havneg. 19 1866

Læderhandlere

Ebeltoft: Holm-Petersen G 1866 39

Læger.

Knudsen Signe Alb. Frederiksbergg. 10 1866

Lærere i Sprog.

Ehlers E J Bülowsv. 38 C 1866 Tysk

Maskinafskrivningsbureauer.

Nørrebros Maskinafskrivningsbureau Nørrebrog. 68 1866 N 1968 x

Massageinstrumenter.

Dansk Vibrations-Kompagni ved A E Gall & Co. Martensens Allé 16 1866 Cent. 7934

Mejerier.

Lemvig: Lemvig Mejeri, Akts. 105
 Otterup: Otterup Mejeri, Akts.

Metalstøberier.

Sundby Jærn- & Metalstøberi, Holger J Bernitt & G Petersen, Walesg. 4 1/2 Am. 360x

Murermestre.

Andersen N Martin & Son, S-Fasanv. 14 1/2 Gh. 1275 y

Møller.

Ryomgaard: Nimtofte Mølle, Akts. Nimtofte

Olief Raffinaderier og -Importører.

Bentrol, Akts., Kjobmagerg. 18 1/2 Cent. 6474
 Eagle Oil Comp. of New York Toldbodg. 15 1/2 Cent. 2082

Oplysningsbureauer.

Auskunftei W Schimmelpfeng Palæg. 8 1/2 Cent. 6181 & 6182

Auskunftei W. Schimmelpfeng.
 Palægade 8 1/2 Cent. 6181 & 6182.

*Allieret med det fornemste amerikanske Oplysningsbureau
 The Bradstreet Company.
 Kun kommercielle Oplysninger.
 Direktør Anton Brøndt.*

Parfumer en gros.

Falkonergaardens Fabrikker Falkonerallé 118
 1/2 Cent. 901

Pensionater.

Jensen M Odenseg. 20 1/2 1231.

Pianoer.

Aalborg: Aalborg Piano Magasin, O Kruse Andersen 419

Pianostemmere.

Schmidt Vesterbrog. 177 1/2

Sagførere.

Bang Otto Overretssagf. Nygade 4 1/2 Cent. 4401 & 8853

Saxkjøbing: Petersen Lauritz. 49

Thisted: Møller N V F Overretssagf.

Skræddere.

Jensen Nicolai Kjobmagerg. 53 1/2 Cent. 6359 Indeh. Johan Hansen, N-Voldg. 23 1/2

Smede.

Gotse-Rasmussen Viggo Pilestr. 53 1/2

Smergelvarer. Importører af

Oxholt-Howe & Jørgensen Nørrebrog. 38 1/2 N 1379.

Smørhandlere.

Smorforr. Omega ved A Frederiksen Østerg. 10 1/2 By 1029 y

Snedkere.

Eriksen & Co., Akts., Blaagaardsg. 29 1/2 N 1903 y
 Nielsen A Saxog. 23 1/2

Sports- & Jagtrekvisitter.

Frdbg. Sportsmagasin ved Karberg Gl. Kongev. 111 1/2 V 2884 x

Tehandlere.

Typhoo-Tipps Distributing Comp., Akts. Vimmelskaffet 43 1/2 Cent. 3591

Translatører med Bestalling.

Jørgensen Johannei Fransk Blegdamsv. 36 1/2

Trikotagefabrikanter.

Pedersen Peder, fh. Chr. Møller Andersen & Co. Norreg. 7 1/2 Cent. 146

Urmagere.

Andersen I K Nørrebrog. 164 1/2 Tg. 328 x

Urtekræmmere.

Petersen Bernhard Frdbg. Allé 19 B 1/2 Cent. 9952

Vejvisere.

Kraks Vejviser Linnésg. 22 1/2 Cent. 308, 5205 & 8347.
 Fra April Nygade 7.

Vinhandlere.

Sørensen S P Pilestr. 26 1/2 By 4641

Afdeling VIII.

Firma-Register for Kjøbenhavn.

Aagaard Harald. Hdl. Indeh. H L J Aagaard.

Andersen N Martin & Son. Haandv. Indeh. N M Andersen og L J V Andersen (Frdbg).

Arboe Otto, Akts. Tomrer- og Entreprenørf. Bestyrelse: O H Arboe, C H Thoning, O Krabbe og A Meyer. Frm. tegnes af Forstn. alene eller af de to sidstn. i Foren. Aktk. 13,600 Kr.

Asia, Akts. Detailhdl. Bestyrelse P M S Hertz, der tegner Frm. og C Schottländer. Prok.: Gerda Mannheim. Aktk. 8000 Kr. Automobilroskeselskabet „Alfa“ Akts. Bestyrelse: C Brørsen og A Gjermoe, der i Foren. tegner Frm. Aktk. 8000 Kr. (Frdbg).

Axelholm, Prok.: har nu Agnes K M Karmin og T H M Mortensen.

Baess A & Co. N Petersen har faaet Prok. Baumgarten Georg, Akts. Kaffehdl. Bestyrelse: H P Jensen og J P Jensen, der i Foren. tegner Frm. Prok.: G F Baumgarten. Aktk. 12,000 Kr.

Beck & Jørgensen. N J Olesen har faaet Prok. Beiter's Boghandel. Indeh. J L Beiter. Bentrol, Akts. Hdl. m. Harpix, Olier m. m. Bestyrelse: L de Beauval Saxlund (Direktør), der tegner Frm. og O M Larsen. Prok.: O M Larsen. Aktk. 6000 Kr.

Buch P & Co. Hdl. Indeh. P G U Buch og A F W Sengpiel.

Bähnecke Albert Assuranceforretn. Indeh. A C W Bähnecke.

Børgesen Harald. Hdl. Indeh. H G Børgesen og O J Barfoed.

Celluloidvarefabrikken Danmark, Akts. Bestyrelse: O L Lorek og C S v. Broekdorff, der i Foren. tegner Frm. Aktk. 3000 Kr. Christensen C F. Indeh. C F Christensen. Prok.: C J Christensen.

Christiansen Carl, Akts., Detailhdl. Besty-

relse: C G Christiansen, der tegner Frm. og R N A Jørgensen. Aktk. 4000 Kr. Cohen M H & Lamm. Prok. for Aage L Trier er tilbagekaldt.

Damgaard, Akts. Fabr. og Hdl. m. fotogr. Art. Bestyrer: P P Damgaard, der tegner Frm. Aktk. 5500 Kr.

Dansk Cykle Industri, Akts. Bestyrer: Jens Hansen, der tegner Frm. Aktk. 10,000 Kr. Dansk Farvevare Kompagni, Akts. Bestyrelse: C V Schulstad og C E Walsøe. Aktk. 15,000 Kr. Frm. er traadt i Likvidation med J C Nørbye, D Nathansen og C B Staffeldt som Likvidatorer. Sidstn. tegner Frm. (Nordre Birk).

Dansk Rammefabrik, V Christiansen, er anmeldt.

Dansk Rammefabrik, V Christiansen & Co. Indeh. C C K Larsen og E V (Christiansen).

Dansk Svovlsyre- og Superphosphatfabr., Akts. A Abrahamson et udtr. af og J Werner er indtr. i Bestyrelsesraadet.

Danske Gødningsselskab, Det. A Abrahamson er udtr. af og J Werner er indtr. i Bestyrelsen i hans Sted.

Ditlevsen I & E Fischer-Jørgensen, Haandv. Indeh. Inger Ditlevsen og Ester Fischer-Jørgensen, der i Foren. tegner Frm. (Nordre Birk).

Dorch Henrik, Haandv. Indeh. Alma C J Dorch.

Enna Ernst & Co. Hdl. Indeh. L H Poulsen og F W J L V Ragoczy.

Eriksen & Co., Akts. Snedkerhaandv. Bestyrelse: S Bird og C A Eriksen, der hver for sig tegner Frm. Aktk. 3500 Kr.

Fabrikken Ferrin ved E Andersen, J A Lovengreen og Th. Lovengreen. Indeh. C A E Andersen, J A Lovengreen, Ringsted og Th. Lovengreen, Aarhus. Favorit, Akts. Syge- og Ulykkes Assurance. Bestyrelse: J D Riis-Hansen (adm. Direkt.),

der tegner Frm. og M J Grønlund, Aarhus. Aktk. 30,000 Kr.

Fedevareforretningen Holbæk, Akts., Bestyrelse J G Nielsen, der tegner Frm. og O Olsen. Aktk. 1500 Kr.

Forenede Cyklefabrikker, De, Akts. Bestyrelse: A L Nielsen og C N I Bonnesen, der i Foren. tegner Frm. Aktk. 200,000 Kr. Prok.: A A Sørensen i Foren. med et Bestyrelsesmedl. (Frdbg.).

Forenede Kreditmagasiner, De, Akts., Aktk. er forhøjet til 30,000 Kr.

Forenede Sæbefabrikker, De, Akts., L Madsen er adm. Direktør, og tegner Frm. Aktk. 84,000 Kr. (Frdbg.).

Frdbg. Cigar-Import, Akts. Bestyrer L V Werdelin er fratr. og A P S Steinmetz tiltr. som Bestyrer og tegner Frm.

Frdbg. Sportsmagasin ved Karberg Indeh. G Karberg. Prok.: A Karberg. (Frdbg.).

Frederiksholms Tegl- og Kalkværker, Akts. Frm. tegnes af Formanden for Kontrolkomiteen alene eller af to andre af dens Medl. i Foren. eller af Direktørerne i Foren.

Frihjulet Dan, Akts. Fabr. og Salg af Frihjul og Motorcykler. Bestyrelse: J O Schmidt og S M S Braad, der i Foren. tegner Frm. Aktk. 150,000 Kr.

Friis's Peder Musikhandel. Indeh. Jensine D Friis.

Froberg & Ingwersen. Hdl. C L S Ingwersen er udtr. af Frm.

Geisler F A & Sønner, Akts., Bogtrykkeri og Bogbinderi. Bestyrelse: A Bischoff, F A Geisler, F C E Geisler og C J V Geisler, af hvilke tre i Foren. tegner Frm. Prok.: F A Geisler og F C E Geisler i Foren. Aktk. 5000 Kr.

Gottschalch Wm., H Damm er indtr. i Frm. Gram's N Chr. Handel, Akts. Medl. af Bestyrelsen K C J Nielsen er død.

Grand Chic, le, E & B Salvador, Akts.,

Agentur for Abonnement med Modejournaler. Bestyrelse: Ella C A Salvador og B T Salvador, der i Foren. tegner Frm. Aktk. 1000 Kr.

Grün & Crome, Hdl. Indeh. F Grün og B Crome, der i Foren. tegner Frm.

Gron A N & W Witke, Prok. har nu C F F Güttler, S V Sørensen og H J Hansen to i Foren.

Hamburg-Bremer Brandforsikrings-Selskab, Akts. i Hamburg. Aktk. 6.000.500 M. Herværende Bestyrer: Frm. Harry Levin.

Handelsaktieselskabet Scharling & Jørgensen. Prok. har nu V T Scharling og A J Secher, hver for sig i Foren. med et Bestyrelsesmedl.

Handelshuset Exceior, Akts. Bestyrelse: Anne E Olander, A T F A Berger og Aage Hansen, der i Foren. tegner Frm. Aktk. 1000 Kr.

Handelsselskabet Isafold, Akts. Bestyrelse: P Andresen (adm. Direkt.), der tegner Frm., N C K Faber og R H C Sievers, Hamburg. Prok.: R H C Sievers. Aktk. 10.000 Kr.

Handelsselskabet Mundus. Akts., Cyklehd. Bestyrelse: J C Schmidt og S M S Braad, der i Foren. tegner Frm. Aktk. 220.000 Kr.

Hansa, Akts., Køb og Salg af Værdipapirer. Bestyrelse: A N Bentliien og V A Beyer, der i Foren. tegner Frm. Aktk. 5000 Kr.

Helge, Akts. har nu tillige en Filial i Holte under Navn: Filial af Akts. Helge, der bestyres af Inger S Christensen, der tegner Frm.

Hellerup Farvehandel ved Marius Christensen. Indeh. M Christensen (Nordre Birk).

Hellerup Korsetmagasin ved Heyrum Hager. Indeh. H P Hager. (Nordre Birk).

Hellerup Korsetmagasin ved K Bindseil er afmeldt.

Hellerup Maskinsnedkeri og Savværk ved Hjalmar Christensen. Indeh. H J Christensen. (Nordre Birk).

Hellerup Savværk og Maskinsnedkeri, Akts., er afmeldt.

Hertz Oluf & Co. Hdl. Indeh. O Hertz.

Hjemmenes Kulforsyning ved Carl Larsen. Indeh. C C Larsen.

Hvilsom Carl, Akts., Detailhdl. Bestyrelse: S Hvilsom, Langebæk, L M Jensen og A T Jensen, af hvilke to i Foren. tegner Frm. Prok.: C Hvilsom. Aktk. 2500 Kr. (Frdbg.).

Hoepfner Carl. Aage H Berlème-Nix. er indtr. i Frm.

Imperator, Akts. Instrumentmagernærning. Bestyrelse: J V Schaap, der tegner Frm. Aktk. 2500 Kr.

Iversen's Chr. Skrædderforretning, Akts., Bestyrelse: C Iversen, der tegner Frm. Aktk. 1500 Kr. (Frdbg.).

Jensen H C & Søn. Prokurist C C B Müller er død, i hans Sted er indtr. Aage C R Johansen.

Jensen Robert. Prok. for H P Carlsen og Frejda Sandstrøm er tilbagekaldt.

Jensen Robert & Co. Hdl. Indeh. R Jensen og J S Petersen.

Jensen S P. Indeh. SP Jensen. Prok.: H P L Christiansen.

Jettadam Fabrikker ved V Joh. Petersen. Indeh. V J Petersen.

Jettadam Fabrikker ved H Busck er afmeldt.

Jydsk Kød-Import-Komp., Akts. Bestyrelse: A K Jensen og J Nikolaisen, der tegner Frm. i Foren. Aktk. 1500 Kr. Prok.: A K Jensen.

Kaffeboden Røde Lygte ved L Petersen. Indeh. L E H Petersen.

Kastrup Glasværk, Akts. Aktk. er forhøjet til 2/4 Mill. Kr.

Kirschner H er afmeldt.

Kirschner Harald, Akts., Hdl. en gros m.

tekn. Art. Bestyrer: H J O Kirschner. der tegner Frm. Prok.: M E H Møller. Aktk. 75.000 Kr.

Kjersgaard S & Co. Prok. har nu A Hundahl, O C T L Obenhaupt og H Ryberg, to i Foren.

Kjær Brodrene. E V Kjær, er indtr. af Frm. Kbhvns Grundejersbank, Akts. Den Direktør O E Hansen meddelte Ret til Signatur er bortfalden: N S Eyber er indtr. af Bestyrelsen.

Kbhvns Horkram- og Sydfrugt Import ved Kirstine Nielsen. Indeh. JKirstine Nielsen.

Kbhvns Horkram og Sydfrugt Import ved A Petersen & Co., er afmeldt.

Kbhvns Kodeforsyning, Akts. Slagternærning. Indeh. Akts. Jydsk Kød Import Kompagni.

Kbhvns Rør- og Fittingslager. Akts. Bestyrelse: C E Thiellesen og C Petersen, der i Foren. tegner Frm. Aktk. 5500 Kr. (Frdbg.).

Klingsey & Levin. Akts., Gips- og Cementstøberi. Bestyrelse: J Bendix og A Oppenheim, der i Foren. tegner Frm. Prok.: J P J Andersen i Foren. med et Bestyrelsesmedl. Aktk. 99.000 Kr.

Klingsey & Levin, Fabr. er afmeldt.

Konfekturerforretning ved A Haugegaard er afmeldt.

Kragh's Carl Kolonialhandel, Akts. Bestyrer: Christine Kragh, der tegner Frm. Aktk. 1000 Kr.

Kronen, Akts. Kaffehdl. Bestyrelse: H P Jensen og J F Jensen. Prok.: V Madsen. Aktk. 11.000 Kr. (Nordre Birk).

Laanekassen i Kbhvn., Akts. R H Sørensen er indtr. som Direktør.

Lachmann Brodrene. Hdl. Indeh. N Lachmann.

Lambrecht H & Co., Akts. Bankforr. Bestyrer: E H Lambrecht, der tegner Frm. Aktk. 50.000 Kr. Det i Vejviseren 1910 optagne ligelydende Firma med en anden Bestyrer udgaar: er ikke anmeldt.

Lassen Rudolph. Hdl. Indeh. H R C E Lassen.

Levinsen Jul. T. Vekseler- og Bankforr. Indeh. J T Levinsen.

Lind F V. Hdl. Indeh. F V Lind.

Lind N F. Haandv. Indeh. N F Lind. (Frdbg.).

London Magasinet ved F Jensen. Indeh. F M C Jensen, Slagelse. (Frdbg.).

Lunau Alfred. Hdl. Indeh. A C E Lunau.

Magdeburger Brandforsikrings Selskab. Akts. Magdeburg. Aktk. 15 Mill. M. Herværende Bestyrer: Frm. Hellesen & Malmstrøm.

Mako, Akts. Hdl. Bestyrelse: Elisabeth M Lindenmayer og Sarah P J J Legstrup, der i Foren. tegner Frm. Aktk. 8000 Kr.

Mathiesen Chr. E & Odewahn. O T Dantzer har faaet Prok.

Meyer A & J. Hdl. Indeh. P J Meyer, der tegner Frm. og A Meyer. (Frdbg.).

Muus B & Co. G Nagel er død. Ove B Muus har faaet Prok. i Foren. med C C A Larsen eller A Harboe.

Nielsen's L A Bogtrykkeri, Akts. Bestyrelse: Elmine M Nielsen og L A Nielsen, der hver for sig tegner Frm. Aktk. 1000 Kr.

Nielsen T T. Prok. for N C A Nielsen er tilbagekaldt.

Olafsviks Handel, Akts. Den i Vejviseren 1910 anførte Prokurist A P Møller rettes til A T Møller.

Olsen's Aage Vinhandel, Akts. Bestyrer: H H E Borring, Humlebæk, Aktk. 5000 Kr. Frm. er traadt i Likvidation, under hvilken Frm. tegnes af C A Olsen og L V Salomonsen i Foren.

Olsen Eklund V Hdl. Indeh. E V Olsen.

Patentstilladset Fremtiden, Akts. Bestyrelse: S Kjersgaard, der tegner Frm., V T Nielsen og C Thorsen. Aktk. 16.500 Kr.

Patriotic Assurance Company, The. Akts. i Dublin. Brandforsikringssselsk. Aktk.

Lst. 2.400.000. Herværende Bestyrer: Firmaet W Bähncke & Co.

Petersen Dines & Co. P D Petersen er indtr. af Frm.

Petersen L, Akts. Fru Laura M Petersen er indtr. og Fru Doris C Christensen er indtr. i Bestyrelsen og tegner Frm.

Petersen Paul. Akts. Høkerhdl. Bestyrer P B Petersen, der tegner Frm. Aktk. 800 Kr.

Petersen Vilhelm II. Hdl. Indeh. Marie C Petersen og E E Carstensen.

Regner Edv. L, Akts. Malerhaandv. Bestyrer E L Regner, der tegner Frm. Aktk. 1000 Kr.

Reiniger, Gebbert & Schall, Akts. Frm. tegnes nu, enten af de to Direktører i Foren. eller af en af disse og et Medl. af Tilsynsraadet i Foren., eller af to Medl. af Tilsynsraadet i Foren.

Rulleskøjte-Magasinet ved Karberg. Indeh. G Karberg. Prok.: A Karberg. (Frdbg.).

Schendorff H Hdl. Indeh. V J Schendorff og J W Larsen. Prok.: P E Frydensberg (Frdbg.).

Schlesiske Brandforsikrings-Selskab, Akts. Breslau. Aktk. 9 Mill. M. Herværende Bestyrer: Frm. Hellesen & Malmstrøm.

Schultz Manufakturhandel, Akts. Bestyrelse: J H Schultz (Formand), der tegner Frm. og E T Simonsen. Aktk. 16.000 Kr.

Seemann Chr. er afmeldt.

Sigersted & Lorentzen. C R Sigersted er indtr. af Frm.

Skotojsforretningen Frem ved M Weilgaard. Indeh. M Weilgaard Lauridsen (Frdbg.).

Smidt Karl J & Co., er afmeldt.

Smidt Karl J & Co., Akts. Pap- og Papirarbejdernærning. Bestyrelse: K J Smidt (Formand), der tegner Frm., C P L Johansen og O A Smidt. Aktk. 5000 Kr.

Smith's Carl Glas- og Porcelænshandel. Indeh. Juliane M Smith. Prok.: Laura M Smith.

Smorforretningen Omega ved A Frederiksen. Indeh. Agnes M Frederiksen.

Sundby Kioskkompagni, Akts. Aage H Hartvig er indtr. og N J S C From er indtr. i Bestyrelsen.

Thorsteinsson P J & Co., Akts. har tilbagekaldt den SBergmann givne Prokura. Den i Vejviseren 1910 anførte Dagmar A Rasmussen rettes til D L A Rasmussen.

Typhoo Tipps Distributing Company, Akts. Hdl. med Te, Kaffe, Kakao m. m. Bestyrelse: H T Høyer (Forretningst.) K T Bjerger og J N T Høyer. Frm. tegnes af Forretningssførerene alene eller af de to andre Bestyrelsesmedl. i Foren. Aktk. 50.000 Kr.

Varehuset Gloria, Akts. Hdl. m. Galanteri- og Husholdningsvarer. Bestyrelse: W A F A Klühüll og N K Christensen, der i Foren. tegner Frm. Aktk. 5000 Kr.

West of Scotland Insurance Office lmt. i Glasgow. Brandforsikringssselsk. Aktk. Lst. 175.000. Herværende Bestyrer: Firmaet Albert Bähncke.

Wilhelma i Magdeburg, Akts. Ulykkes- og Transportforsikring. Aktk. 3 Mill. M. Herværende Bestyrer: Frm. Hellesen & Malmstrøm.

Zephyr Reform, Holger C Andersen. Hdl. Indeh. H C Andersen.

Zuschlag Henry, Akts. Prok. for H T Zuschlag er tilbagekaldt.

Østerbros Dampbageri, Akts. Bestyrelse: A J Larsen og F S Nielsen, der i Foren. tegner Frm. Prok.: A Nielsen. Aktk. 500 Kr.

Østsjællandske Dampskibsselskab, Det, Akts. er afmeldt.

Øvre Rhinske Forsikringssselskab, Akts.. Mannheim. Aktk. 6 Mill. M. Herværende Bestyrer: Bertel Borgen & Co.

Øvre Rhinske Forsikrings Selskab, Akts., Mannheim. Aktk. 4 Mill. M. Herværende Bestyrer: Frm. Egil Harboe.

OLAF C MADSEN'S

Glarmesteri - Rammefabrik - Sandblæseri

flytter April Flyttedag

fra Mikkalbryggersgade 3

til

Badstuestræde 8

Telefon Central 667 — 3^{die} Sted fra Vimmelskiftet — Telefon Central 667

og anbefaler sig med:

Bygningsarbejde - Reparationer - Vinduespolering - Billedindfatning - Malerirammer - Gardinstænger - Sandblæste Ruder og Skilte - Etiketter paa Flasker - Varemærker paa Glas - Pris- og Reklameskilte for enhver Branche.



Linnésgade 22.
fra April 1910 Nygade 7
Kjøbenhavn K.

Undertegnede ønsker at blive optaget i Kraks Vejviser paa følgende
Maade:

Navn:

Stilling:

Forretningsadresse:

Telefonnummer:

Privat Bopæl:

Under hvilke Overskrifter i Fag-Registret ønskes eventuel Forretnings-
adresse optaget?

Staar De nu anført i Vejviseren og hvorledes?
.....

Særlig Fremhævelse af Navnet eller Tilføjelser om Filialer, Udsalgs- eller Indleverings-
steder, Telegramadresse, Afdelingstelefoner, etc. kan kun optages mod Betaling.

.....191
Dato.

.....
Underskrift.

1910.



Linnésgade 22,
fra April 1910 Nygade 7
Kjøbenhavn K.

Undertegnede ønsker at blive optaget i Kraks Vejviser paa følgende
Maade:

Navn:

Stilling:

Forretningsadresse:

Telefonnummer:

Privat Bopæl:

Under hvilke Overskrifter i Fag-Registret ønskes eventuel Forretnings-
adresse optaget?

Staar De nu anført i Vejviseren og hvorledes?
.....
.....
.....

Særlig Fremhævelse af Navnet eller Tilføjelser om Filialer, Udsalgs- eller Indleverings-
steder, Telegramadresse, Afdelingstelefoner. etc. kan kun optages mod Betaling.

.....191
Dato.

.....
Underskrift.



1910.

Linnésgade 22.
fra April 1910 Nygade 7
Kjøbenhavn K.

Undertegnede ønsker at blive optaget i Kraks Vejviser paa følgende
Maade:

Navn:

Stilling:

Forretningsadresse:

Telefonnummer:

Privat Bopæl:

Under hvilke Overskrifter i Fag-Registret ønskes eventuel Forretnings-
adresse optaget?

Staar De nu anført i Vejviseren og hvorledes?

.....

.....

.....

.....

.....

.....

.....

.....

.....

.....

.....

.....191
Dato.

.....
Underskrift.



Linnésgade 22.
fra April 1910 Nygade 7
Kjøbenhavn K.

Undertegnede ønsker at blive optaget i Kraks Vejviser paa følgende
Maade:

Navn:

Stilling:

Forretningsadresse:

Telefonnummer:

Privat Bopæl:

Under hvilke Overskrifter i Fag-Registret ønskes eventuel Forretnings-
adresse optaget?

Staar De nu anført i Vejviseren og hvorledes?
.....
.....
.....

Særlig Fremhævelse af Navnet eller Tilføjelser om Filialer, Udsalgs- eller Indleverings-
steder, Telegramadresse, Afdelingstelefoner etc. kan kun optages mod Betaling.

.....191
Date.

.....
Underskrift.

SOMMER-TILLÆG

TIL

KRAK^s

VEJVISER

1910



UDGIVET AF OVE KRAK

NYGADE 7.

TRYKT HOS O. C. OLSEN & Co. KJØBENHAVN

Afdeling II.

Real-Register for Danmark.

Amtmænd. I Præstø Amt: Kmh. Axel Vedel, R. DM.

I Randers Amt: Haus Andersen.

Amtsraadet for gl. Kbhvns Amt. Medlemmer: Jægermester F. Breit, Løjtegaard; Proprietær J. P. Hansen, Stenagergaard; Proprietær E. Piper, M.L., Hummeltofte; Proprietær M. P. Tonnesen, R., Obakkegaard; Proprietær P. Hansen, Tranegilde; Sagfører S. M. Thorsen, Hellerup; Slagterm. Gaardejer W. Grøndahl, Glostrup; Bankdirektør E. B. Petersen, R., Kastrup; Typograf P. Nielsen, Taarnby; Murersv. J. M. Josephsen, Gjentofte.

Amtssygehus, Kbhvns, Nyelandsv. 66, 68 [L]. Cent. 3162 & 2807 (Forvalteren).

Arbejdernes Byggeforening. Nyt Mdl. af Bestyrelsen (i St. f. Kammerass. Joh. Holm, DM.): Arkitekt Emil Jørgensen, R.

Arbejdsanstalten Sundholm. Inspektør: C. Lütz-Hoppermann. Forvalter: Chr. Henriksen.

Arbejdsgiver- og Mesterforeninger. De samvirkende Maskinsnedkerier og Savværker. Adr. V. Boulevard 18 [L] Cent. 3346 & 6778. Snedkerlavets Afdeling for Bygningssnedkere. Adr. Industribygningen [L]. Murer- og Stenhuggerlavets Formand er Andreas Wildt.

Nyoptagne Organisationer: Nordre Birks Vognmandsforening. Entreprenørforeningen i Aalborg. Akts. Eshjerg Tovværksfabrik.

Arbejdsraadet. Formand: Korpslæge H. Rordam, MF. R.; nyt Medlem: Kontorchef Aage Sørensen.

Atletik-Forbund, Kbhvns, Absalonsg. 15² [L]; Formand J. Larsen.

- Sjællands, er ophævet.

Bibliotek, Det kgl. Underbibliotekarer er foruden de nævnte: Dr. polit. Axel Nielsen og L. M. Nielsen.

Boghandlerforening, Den danske. Formand: Johan Frimodt.

Boghandlermedhjælper-Foreningen. Kasserer: Chr. Agerup (Lyng & Son).

BoserupsMinde-Foreningen; Formand: Assistent. Th. Jarlstad, Guldbergsg. 35⁴ [L]

Burmeister & Wains Maskin- og Skibshytteri. Grosserer Johan Hansen er indtraadt i Bestyrelsesraadet.

Bygningsvæsen for Kbhvn. 5. Kreds. Adr.: Ribbeg. 6⁵ [L]

Esajas Kirken Sognepræst: N. Juhl.

Fagforbundene. Dansk Typografiforbund, Hovedkass. og Forretningsf. for Provinsafdelingerne. Adr. Gl. Kongev. 1 C [L] Cent. 4331.

Fagforeningerne i Kbhvn. Adresseforandringer.

Arbejderforbund, Det kvindelige, Nansensg. 39 [L] Cent. 5123.

Fabrikarbejdernes Fagf., Blaagaardsg. 4 [L] Cent. 3404

Handels- og Kontormedhjælpernes Fagf., Baldersg. 72 [L] Tg. 894 x

Kelneres faglige Forening, Studiestr. 24 [L] Cent. 6327

Kularbejdernes Fagf., Amalieg. 31 [L] Palæ 361 y

Fagskolen for Haandværkere og mindre Industridrivende. Nye Medlemmer af Bestyrelsen (i St. f. Amtmand H. Andersen og afdøde Temmerm. Cortsen): Departementschef H. Vedel og Direktør H. P. Prior.

Fattige Børns Fodbeklædning, Foreningen. Adr.: Badstuestr. 18² [L] Cent. 1242.

Finansministeriet. Chef for l. Revisionsdepartements 1. Revisionskont.; Kmjkr. J. W. A. Bache; for sammes 4. Revisionskont.: J. C. N. Wahl.

Foreningen af Kbhvnske Manufakturgrossister. Medl. af Bestyrelsen (i St. f. Ivan Olsen): J. O. Volqvartz.

Medl. af Akkord- og Konkursafdelingens Bestyrelse (i St. f. Ivan Olsen og Carl Ruben): F. C. Norgaard og Carl Schottlander.

Foreningen af Rodemestre i Kbhvn., stiftet 27. Okt. 1909. Formand: Rodemester J. S. Thomsen-Müller, Amagerbrog. 245 [L]

Foreningen Fødselsdagsgaven. Vesselsg. 5³ [L] N 738y (tidl. O 2331y).

Foreningen til Hovedstadens Forskønnelse. Formand: Gross. Chr. Holm.

Foreningen til Lærlinges Uddannelse. Nyt Medl. af Bestyrelsen: Arkitekt P. Neerskov.

Forsvarsbrødre, De danske, i Kbhvn. Nyt Mdl. af Bestyrelsen (i St. f. Murerm. I. Braun, R. DM.): Gross. P. Knudsen.

Forsvarsforening, Danske Kvinders; Adr. Østerg. 34 [L] Cent. 1420.

Forsørgelsesvæsen. Øster Kreds. Kredsinspektørens Kontor: Ringstedg. 6⁸ [L]

9. Distrikts Kontor: Thorupsg. 11⁴ [L] Kommunelege for 6. Distrikt: Th. G. Borries.

Forældreforeningen. Nye Mdl. af Bestyrelsen (i St. f. Prof. H. Westergaard, R. DM., Direktør V. G. Amborg og Højesteretssagf. J. V. Møldrup): Prof. H. V. Nyholm, Overretssagf. Th. Fussing; Skattedirektør F. L. Molde, R.

Fremtiden. Nye Mdl. af Bestyrelsen i St. f. Malerne J. H. Brandt og V. Pacht samt Pianofabr. Conr. C. Møller; Malerne Hans Nik. Hansen og Gøtfred Rode; Nylograf F. Henriksen, R.

Fællesorganisation, Danske Korn- og Foderstofimportørers. Formand for Forretningsudvalget: Gross. Th. Colding, R.

Gesandter, Fremmede Magters. Spanien: Don Francisco Gutierrez de Agueray Bayo, overordentl. Gesandt og befuld. Minister.

Tyskland: Legationsr. Dr. J. v. Waldhausen, overordentl. Gesandt og befuld. Minister.

Vilh. v. Radowitz, Legationssek.

Grosserer-Societetets Komité. Nyt Mdl. (i St. f. A. Trier): Louis Meyer, R.

Grundejerbank, Kbhvns. Direktør: VA Krøger; Tilsynsraadets Formand: Kontorchef Emil Meyer, R.

Grundejerforening, Kbhvns. Nyt Mdl. af Bestyrelsen (i St. f. Raadmand P. Gram, R.): Overretssagf. Poul Torp.

Gymnastikforening, Handelsstandens. Formand: Gross. Th. Nielsen; Kasserer: J. A. Overgaard.

Handelsbank, Kbhvns. Nyt Mdl. af Bestyrelsesraadet: Gross. Johan Hansen.

Handelsforening, Nørrebro. Formand: I. C. Koefoed, Julius Bloms G. 9 [L] Tg. 470; Kasserer: V. G. Madsen, Birkeg. 10 [L] N 64x.

Hockeybyen, Dansk; Adr. Gammeltoftsg. 22¹ [L] By 1733y.

Hofstaterne. Hs. Majestæt Kongens Jagtkaptajn: Kommandør P. Grove, R. DM.. Ny Adjutant: Kapt. Kmjkr. H. H. A. D. Ca-

stonier (Oberstløjtn. P. W. Ibsen, R., er fratrudd).

Bibliotekar for Hs. Majestæt Kongens Haandbibliotek: H. Ehrencron-Müller, kst.

Holmens Kirke. Kantor: A. J. Eggers.

Hypotekbank, Kongeriget Danmarks. Adr.: Holm. Kan. 4 [L] Cent. 4801.

Hypotekforeningen for Laan mod sekundær Prioritet i faste Ejendomme i Kbhvn. og Omegn. Formand for Kontrolkomiteen: Gross. Cand. jur. Fr. Hoppe.

Højres Arbejder- og Vælgerforening. Nye Kredsformænd:

1. Kreds: Gross. Nic. Ehlers.

5. — Posteksped. C. N. Ancke.

7. — Redaktør Asger Karstensen.

Idræt, Sjællands Forbund for fri; Matthæusg. 26² [L]; Formand: G. H. In tz.

Indenrigsministeriet. Departementschef: SA H. Vedel, R.

Chef for Kontoret for Kommune- og Næringsager m. m.: W. H. T. Oxholm.

Industriforeningen. Formand: Direktør H. P. Prior. Nyt Medlem af Bestyrelsen: Direktør Benny Dessau.

Ingeniørforening, Dansk. Formand: Belysningsdirektør Ib Windfeld-Hansen, R.

Kabinetsskretariatet, Chef: Kabinetsskretær Kmjkr. A. Krietger, K. DM.

Kautionsforening af Tjenestemænd under Kbhvns. Kommunes Skatteoppebørsel, Den gængsige, stiftet 12. Marts 1910. Formand: Rodemester N. E. Lindgren, Holsteinsg. 55¹ [L]

Kelnerforening, Kbhvns.; Adr. Studiestr. 24 [L] Cent. 1540.

Kelnerforening, Skandinavisk; Adr. Studiestr. 24 [L] Cent. 3586.

Kings Kirken, Bragesg., Sognekirke for St. Stefans nordre Sogn (s. d. A. i Vejviseren 1910) indviedes d. 16. Maj 1910 (Arkitekt Kristoffer Varming).

Kiosker, Kbhvns. Telefon- Adm. Direktør: Kapt. Sophus Petersen, R.

Kirke- og Undervisningsministeriet; Sekretær hos Ministeren: Fuldm. Kai Glahn.

Kommunalforening for Kontorfunktionærer, Fredbg., stiftet 27. Nov. 1908; økonomiske Interess. Formand: Ekspeditionssekretær With-Petersen; Sekretær: Afdelingschef Kjettinge.

Koncert-Forening, Dansk. Koncertdirigent: Komponisten Georg Høeberg.

Konsulater. Storbritanien; Adr. Amalieg 35¹ [L] Cent. 4210.

Kunstforeningen. Næstformand: Kontorchef Viggo Aagesen; Kasserer: Overretssagf. E. Falk-Jensen.

Kunstnerforeningen af 18. Novbr. Formand: Museumsinsp. Bering Liisberg, R.

Landbrugsmuseum, Dansk. Formand for Bestyrelsen: Kmh. Hoffgm. C. B. Ech, R. DM.

Landsover- samt Hof- og Stadsretten. Justitiarius: Dr. jur. C. Ussing. Brevskriver for 1. Kontor: From Petersen.

Lægevagtstationerne er fra 1. Jan. 1910 overtaget af Foreningen Det røde Kors.

Ministeriet for Handel og Søfart. Departementschef: Gunni Busck-Nielsen, kst.

Nationalhistorisk Museum. Formand for Bestyrelsen: Hofmarskal Kmh. Greve F. A. V. Brockenhuus-Schack, K. DM.

Nationalmuseet. Direktør for 2. Afdeling: Dr. phil. M. Mackep r a n g, kst.

Officersskole for Hæren. (Chef: Oberst F C Krebs, R. DM.)
Overformynderiet. (Chef for Ekspeditions-kontoret: W Friederichsen.)
Oversynskommisærer for Kbhvn. I St. f. afd. Tomrem. H L Thomsen er indtraadt: Overretssagf. Alfr. Christensen, MF.
Papirhandlertforening, Dansk. Formand: N P Giersing.
Pensions- og Hjælpekassen for danske Handelsrejsende. Formand: Handelsrejsende RW Tüchsen, Langg. 6 Valby ☐ Cent. 4954.
Politi. Frdbg. Birk. Straffedommerens Kontor: Amicisv. 4 ☐. Straffedommer: Th. E Budtz, R.
Raderforeningen. Kasserer: Boghdl. Hans Frandsen.
Rigsarkivet. Ny Assistent (i St. f. Dr. phil. Anna Hude): H B Nielsen, kst.
Rigsdagen. Ved Valget til Folketinget d. 20. Maj 1910 valgtes følgende Repræsentanter, der ikke havde Sæde i Folketinget forud for Valget:
 Kjøbenhavn. 2. Kreds Toldinsp. Ivar Berendsen. — 3. Kr. Overretssagf. Alfred Christensen (tidl. MF. fra 9/4 1895—25/5 1909). — 4. Kr. Kontorchef Julius Schøyelin, M B. R. DM. — 7. Kr. Snedker C A Schmidt (tidl. MF. fra 16/6 1903—25/5 1909). 8. Kr. Kommunalrevisor Martin Olsen (tidl. MF. fra 3/4 1901—25/5 1909)
 Kjøbenhavns A. 4. Kr. Forretningsf. J C Th. Wilmann (tidl. MF. fra 3/4 1901—16/6 1903 og 29/5 1906—25/5 1909) — 5. Kr. Departementschef P A Jerichau-Christensen, R. DM. — 6. Kr. Gaardejer Mads Larsen (tidl. MF. fra 3/4 1901—16/6 1903). — 7. Kr. Gaardejer A O Rasmussen (tidl. MF. fra 1905—29/5 1906).
 Frederiksborg A. 5. Kr. Møller Cand. phil. Lars Pedersen (tidl. MF. fra 16/6 1903—29/5 1906)
 Holbæk A. 1. Kr. Husmand M P Tange. — 3. Kr. Gaardejer Soren Svendsen (tidl. MF. fra 3/4 1898—29/5 1906). — 5. Kr. Gaardejer N Jensen.
 Sorø A. 3. Kr. Ingeniør H Neergaard. — 5. Kr. Husmand Martin Hansen.
 Prestø A. 4. Kr. Gaardejer Rasmus Nielsen (tidl. MF. fra 16/6 1903—25/5 1909). — Bornholms A. 1. Kr. Gaardejer Kapt. H V Mæegaard.
 Maribo A. 2. Kr. Gaardejer N Kristiansen. — 4. Kr. Maskinfabr. H P Phillipsen.
 Odense A. 3. Kr. Dr. phil. Ed. Larsen. — 6. Kr. Gaardejer Kr. Jensen (tidl. MF. fra 21/1 1890—3/4 1901 og fra 29/5 1906—25/5 1909).
 Svendborg A. 1. Kr. Konsul Aug. Birch, R. MFDR.
 Hjørring A. 1. Kr. Direktør Thomas Lar-

sen (tidl. MF. fra 9/4 1895—25/5 1909). — 2. Kr. Gaardejer P P Insttrup, R. (tidl. MF. fra 16/6 1903—25/5 1909). — 3. Kr. Gaardejer J Sørensen.
 Thisted A. 3. Kr. Lærer A K Kierkegaard (tidl. MF. fra 29/5 1906—25/5 1909).
 Aalborg A. 1. Kr. Højskoleforst. S Fredrikken.
 Viborg A. 2. Kr. Redaktør Ferd. Nielsen. — 3. Kr. Amtsforvalter N P Jensen (hidtil Repræsentant for Randers A. 4. Kr.).
 Randers A. 2. Kr. Redaktør M Mortensen (tidl. MF. fra 29/5 1906—25/5 1909). — 4. Kr. Pastor T V Povlsen.
 Aarhus A. 1. Kr. Redaktør Chr. Jacobsen. Skanderborg A. 3. Kr. Husmand Laust Jensen (tidl. MF. fra 3/4 1901—25/5 1909). — 5. Kr. Driftsbestyrer N P Stensballe.
 Vejle A. 1. Kr. Redaktør Johs. Jensen. — 2. Kr. Pastor N Joh. Laurssen. — 6. Kr. Proprietær Bra m sen
Rosenborg. Direktør for De danske Kongers kronologiske Samling: Hofmarskal Kmh. Greve F A V Brockenhuus-Schack, K. DM.
Sagførerforening, Den danske. Hovedbestyrelsens Formand: Højesteretssagf. Otto Liøbe, R. DM. Nyt Mdl. af samme: Overretssagf. F Wolff.
St. Lukas Stiftelse. Præst: E F Eilskou Holm.
Sejlskibsrederi-Forening, Dansk, er sammensluttet med Nordeuropæisk Sejlskibsrederi-Forbund under førstnævntes Navn og Bestyrelse. Adresse: Svendborg.
Silkeborg Vandkuranstalt. Nyt Mdl. af Bestyrelsen (i St. f. Apoteker Nielsen): Fabrikant Hamner, Silkeborg.
Sions søndre Sogn. Ord Medhjælper: N L L Vig.
Skibsrestauratørforeningen, Gl. Kongev. 85 ☐ Cent. 4940
Skytteforeninger, De danske. Formand for Overbestyrelsen: Direktør Klaus Berntsen, MF. R. DM.
Skyttekorps, Kbhvns. Korpsets Chef: Kapt. H A Hanson.
Statens Komité til Understøttelse af Bogsamlinger. Kontor: Stormg. 21 ☐ ☐ By 4066
Statsrevisoratet. Ny Revisor (i St. f. Ingvar Jensen, MF.): C A V Slengerik, MF.
Studenteforeningen, Adr. (midlertidig) Cityg. 23¹ ☐ ☐ Cent. 4202
Studentersamfundet, Adr. St. Peder Str. 3 ☐ ☐ Cent. 3488
Studentersamfundets Retshjælp, Adr. St. Peder Str. 19 ☐ ☐
Studenternes Indsamling til Fattigfolks Jul, stiftet 1906, Adr. Cityg. 19¹ ☐ ☐ By 4637 (1-3).

Studenternes sociale Sekretariat, Adr. Cityg. 19¹ ☐ ☐ By 4637.
Sundhedsvæsenet i Kbhvn. Kredslæge for 3. Kreds: Dr. med. Laur. Melchior.
So-Assurance-Kompagni, Det kgl. octrojerede. Nyt Mdl. af Repræsentantskabet (i St. for Btatsr G A B Nagel-R.): Direktør H Ostenfeld, R.
Teater, Det kgl. Ny Solodanserinde: Frk. Elna Lauesgaard. Nye Danserinder: Fru E A A Tegner, f Braunstein, Frk. Emilie Smith; Frk. Grete Ditlevsen. Fløjtenist i Kapellet (i St. f. L E Lottenburger): O Friis-Petersen.
Tekniske Selskabs Skole, Det. Forstander: Kapt. Emil Paulli. Fabrikdirektør J Caroc er udtraadt af Bestyrelsen, og Murermester V Bald, R., Direktør Gunnar Greger sen og Ingeniør Mansa er indtraadt i samme.
Telegrafdirektoratet. Chef for Teknisk Afd.: W G Thomsen, R.
 Ny Telegrafstation: Falkonerallé 15.
Tiendebank, Kongeriget Danmarks Adr. Holm. Kan. 4 ☐ ☐ Cent. 9170.
Tjenestepige forenings Fagkole, Kbhvns. Forstanderinde: Frk. Marie Christensen.
Tjenestepige foreninger, De samv. Adresse: Fredericia; Formand: Frk. Karoline Mikkel sen.
Travelskab, Det danske. Formd.: Kmh. Oberst Baron G Wedell-Wedellsborg, R. DM.
Trinitatis Kirke, Kateket: Ole Larsen.
Udskrivningsvæsenet. Anmeldelsestationer i Kbhvn.: Torveg. 49² ☐; Ny Carlsbergv. 23² ☐; St. Hansg. 19¹ ☐; Livjærgerg. 12¹ ☐; Jakob Holms G. 3¹ ☐; Langg. 40B² Valby; Frederikssundsv. 39¹ ☐ (5 7).
Universitetets farmakologiske Institut. Adr. Juliane Maries V. ☐ ☐ Cent. 5187.
 — patologisk anatomiske Institut. Adr. Fred. d. 5. V. 11 ☐ ☐ Cent. 5167.
 — zoologiske Museum. Inspektør for 3. Afdeling: Mag. scient. W. Lundbeck.
Vaabenbrødre, De danske. Frdbg. Afdeling; Adr. Smalleg. 43 B¹ ☐.
Vekselmæglerne og Vekselerernes Kursnoteringsudvalg. Nyt Medlem: A F Lamm, MB.
Verein für Handlungs-Commis. Sekretær og Forretningsfører: Fuldm. Loschburg.
Vestre Hospital hedder nu Rudolph Berghs Hospital. Reservelæge er Dr. med. H. Boas.
Værgeraad. Formand for 1. Værgeraadskreds: Overretssagf. Andr. Lemming, fg.; for 6. Værgeraadskreds: Cand. jur. F M Rüdinger, fg.

Afdeling IV.

Person-Register for Kjøbenhavn.

Aabal Vindueskompagni Rosengaarden 6 ☐ ☐ Cent. 8447
Aabel J P Th. Agent Haabets Allé 63 Brh.
Aaberg CBK laver stemmer Kjertemindg. 1⁸ ☐
Aaboulevarden's Apotek Aaboulevard 70 ☐ ☐ Cent. 9500
Aagesen Vagn & Co. Frugthdl. Vesterbrog. 71 ☐ ☐ V 1073 x
Aamodt Frede Kunstmaler Løngangsstr. 37³
 - M v. Hedermann Musiklærerinde Løngangsstr. 37³ ☐
Aarbye Fr. Gross (Frederik Aarbye & Co.) V-Voldg. 12³ ☐ ☐ By 2790 v
 - Frederik & Co. Gross. V-Voldg. 12³ ☐ ☐ By 2790 v

Aarestrup H M fh. Lærerinde Gl. Kongev. 91 A² ☐
Aaris N P Gross. Strandv. 110² Hell.
Abel Axel Th. Bogholder Kvæsthusg. 5^{5h} 2¹ ☐ - E Sagfører Classensg. 39² ☐
Abrahamsen Axel Gross. Direktør (J Abrahamsen & Søn) Palagade 8^o ☐ ☐ Cent. 8771
Absalon Forsikringsaktieselskabet Tordenskjoldsg. 21¹ ☐ ☐ Cent. 9950
Adamsen J P Forretningsf. Sigbrits Allé 15¹ ☐
Adeler-Bjærne A Fuldm. Fjords Allé 12² ☐ ☐ N 902x

Adolphsen A Th. Krigsass. DM. Voldmesterg. 17¹ ☐
Adrian F C Faktor Toldbodg. 11² ☐ ☐ Palæ 249 y
 - Rud. Gas & Vandm. Kobbersmedem. R. (H H Adrian) Toldbodg. 21² ☐ ☐ Palæ 1588
Afzelius V H Tegner Værnedamsv. 4⁸ ☐
Agger Chr. Ingeniør (Gerstenberg & Agger) Johannev. 43 Hell. ☐ ☐ Hell. 302x
Ahlefeldt O M H Frue St. Knuds V. 14³ ☐
Ahrens Otto Ingeniør N-Frihavng. 31⁴ ☐ ☐ O 58y
 - G K T Telegrafist Lyngbyv. 7³ ☐
Ahrentzen C H Repræsentant Koldingg. 6⁴ ☐

Albeck Carl Gross. (Andersen & Albeck) Frederiksborgg. 50⁴ ☐
 - Hans Handelsrejsende Lyøvej 1⁴ ☐ ☐ Gh. 93 y
 - Emil Præst Sognepræst v. Mariendals Kirke Mariendalsv. 28² ☐ ☐ Gh. 616 x (10/12—11/2, undt. Fred. 7—8)

Albertsen Vilhelm Gross. (Chr. Herskind's Eftf.) V-Voldg. 133 A² ☐ ☐ Cent. 4115

Albertus M A Guldsmedem. Læssøeg. 13⁸ ☐ ☐

Albrechtsen J Dyrslæge Strandv. 35⁴ ☐ ☐ St. 386 y
 - Albrecht Repræsentant for Maggi-Selskabet, Berlin W 57, Bredg. 67¹ ☐ ☐ Palæ 1550

Albrechtsen Hans Cand. mag. Lærer Aagade 94¹ ☐

Albrektsen A C Pianofabr. Aaboulevard 9B ☐ ☐ N 2109 y Bp. Svanemosegaardsv. 2B¹ ☐ ☐

Alifa, Akts., Nørrebrog. 58 ☐ ☐ N 1445

Allerup O E Kapt. i Fodf. St. Jakobs Pl. 6¹ ☐

Amager Brødfabrik Sigbrits Allé 13 ☐ ☐ Am. 713y

Alsing F Gross. (Alsing & Kapel) Rysensteensg. 1⁴ ☐ ☐ By 682 y
 - Adler Maskiningeniør i Søet. Laurids Skaus G. 15⁴ ☐

Alstrup J Asylbestyrerinde Kronprinsesse Louises Asyl Østerbrog. ☐
 - C Cigarhdl. Gl. Kongev. 98 ☐ ☐ V 3598 Bp. Gl. Kongev. 101³ ☐ ☐
 - C Skuespiller Bilowsv. 9¹ ☐ ☐ V 2972 y

Amagers Kolonial Lager, Carl Knudsen Amagerbrog. 116 ☐ ☐ Am. 17

American 10-Øre Bazar ved Levi Kopowski Nørrebrog. 44 ☐ ☐ N 263 y

Amerikansk Ur-Import, Akts., Gothersg. 12 ☐ ☐ Cent. 7222 & 8222

Aminde-Specht Johan Slagterm. Bagerstr. 3² ☐ ☐ Cent. 2565

Ammitzbøll Anton Forretningsf. Halmtorvet 2² ☐

Amsinck M L A Oberstinde Amagerbrog. 145² ☐
 - Hern. Posteksped. Øresundsg. 25 A⁴ ☐
 - J Sparekassebestyrer Løjtn. Amagerbrog. 151³ ☐ ☐ Am. 259

Andelsslageriernes Flæskesalg ved T G Jungersen Mitchellsg. 14 ☐ ☐ Cent. 6480 & 6489

Andersen Rajan Agentur- & Kommissionstorr. Citypassagen Østerg. 26 ☐ ☐ Cent. 3443 Bp. Dosserring 16⁵ ☐ ☐
 - Sofus Agenturf. Julius Bloms G. 6 ☐ ☐ Tg. 510 y
 - Vilh. Agenturf. St. Annæ Pl. 8⁸ ☐ ☐ Palæ 885 y
 - Christian Amtsradssekr. Blystv. 8² ☐ ☐
 - Thor Arkitekt Fjords Allé 5⁴ ☐ ☐
 - Einar Arkitekt Sofiev. 21⁴ ☐ ☐
 - A J Assist. i Skattedep. Guldbergsg. 2¹ ☐ ☐
 - H F Bankbestyrer Holsteinsg. 10¹ ☐ ☐
 - Axel Bog- & Papirhdl. Nørrebrog. 18 A ☐ ☐ Cent. 2390 Bp. Ingemannsv. 8³ ☐ ☐
 - H V Boghdl. Rebekkv. 3⁸ ☐ ☐ Hell.
 - H P Bogholder Ny Adelg. 7⁸ ☐ ☐
 - Johs. Bogholder Frdbg. Allé 5² ☐ ☐
 - s P Andr. Bogtrykkeri, Akts., Krystalg. 15 ☐ ☐ Cent. 5471
 - J P Brødf. Ths. J Ahlmanns Allé 2 Hell. ☐ ☐ Hell. 216 x
 - A Cand. jur. & polit. Ø-Søgade 96³ ☐ ☐
 - Egmont Cand. jur. Ø-Søgade 96³ ☐ ☐
 - E Cigarhdl. Rolighedsv. 19 ☐ ☐ N 1769 Bp. H C Ørstedes V. 49 ☐ ☐
 - H J Cigarhdl. Ægirsg. 36 ☐ ☐
 - H M F Cigarhdl. Ægirsg. 41 ☐ ☐ Tg. 175
 - Albert Cyklereparatør Aaboulevard 46 ☐ ☐ N 1843 x Bp. Rantzausg. 58⁸ ☐ ☐
 - E J Dameskrædderinde Herluf Trolles G. 7² ☐ ☐
 - Soph. Ejendomsinsp. Prinsesse Maries Allé 9⁵ ☐ ☐ V 902 x
 - Alfred elektr. Install. Niels Juøls G. 4¹ ☐ ☐ By 3242
 - A P elektr. Install. Fredh. Kan. 1 ☐ ☐ Cent. 8021 Bp. Hollands Allé 35 ☐ ☐ Am. 275 x

Andersen P C J Farvehdl. Materialist (St. Stefans Material- og Farvehdl.) Godthaabsv. 37 Charlottl.
 - Alfred Federevareforr. en gros. Nytorv 9 ☐ ☐ Cent. 6244 og Tømmerplads. ☐ ☐ By 1834 x
 - Jens Chr. Fiskehdl. Værnedamsv. 8 ☐ ☐ V 186 x Bp. Saxog. 18² ☐ ☐
 - Aage Forfatter Bogb. Henrik Ibsens V. 36⁵ ☐ ☐
 - Holger Forvalter Ny Aaboulevard 4² ☐ ☐
 - Svend Glassliber st. Kongensg. 63 C ☐ ☐ Palæ 570 y Bp. Tagensv. 5 ☐ ☐
 - Ebbesen & Co. Gross. Nytorv 17 ☐ ☐ Cent. 3211
 - G Gross. Speditor N-Voldg. 62 ☐ ☐ By 3238 Bp. Høbrog. 8³ ☐ ☐
 - Holger C Gross. N-Farimagsg. 61 ☐ ☐ By 4518 Bp. Annasv. 28 Hell. ☐ ☐ Hell. 918
 - Otto Gross. Vester. 5 ☐ ☐ Cent. 1776 Bp Margrethev. 6² ☐ ☐ N 1594 y
 - Carl Gæstgiver Ælme. 3⁸ ☐ ☐ Cent. 4469
 - Joh. A Gæstgiver Nyhavn 55 ☐ ☐ Palæ 655 Bp. Toldbodg. 3¹ ☐ ☐
 - P Th. Hdsrejsende Høllanderv. 4² ☐ ☐
 - S Handskefabr. Lyong. 11⁴ ☐ ☐
 - S P T Høkr. Classensg. 13 ☐ ☐ () 884 Bp. Classensg. 22¹ ☐ ☐
 - S K Ingeniør Cand. polyt. Jacobys Allé 8² ☐ ☐
 - H F A Kapt. i Art. Vesterbrog. 98 A³ ☐ ☐
 - F A Konditor Ægirsg. 10³ ☐ ☐
 - Chr. E Konstruktør Vesterbrog. 34⁸ ☐ ☐
 - Olaf Korrespondent Christen Bergs Allé 12 Valby
 - H P Krigsass. Økonom Kronprinsesseg. 46¹ ☐ ☐
 - Th. Fr. Kunsthdl. Kronprinsesseg. 16¹ ☐ ☐ Palæ 1444y
 - L A Lagerforv. Søllerodg. 33³ ☐ ☐
 - Anders Læge Kommunehosp. ☐ ☐
 - Niels Læge Øresundshosp. Strandv. ☐ ☐
 - Chr. Malerm. Godthaabsv. 32 A³ ☐ ☐
 - Chr. & Hellstrøm Malerm. Godthaabsv. 32A ☐ ☐ Gh. 1019x
 - Thor Malerm. Classensg. 27 ☐ ☐ og Villemoesg. 40³ ☐ ☐ () 1639y
 - C Mejeriejer Strandboulevard 131 ☐ ☐ () 2175x
 - N J Murer. Dannebrogsg. 51¹ ☐ ☐ V 1880y
 - C A Musikdirektør Kammer. DM., Ø-Søgade 96³ ☐ ☐
 - H C Møbelhdl. Silkeg. 3 ☐ ☐ Cent. 7374
 - A N Overlærer Johannev. 11³ ☐ ☐
 - L B Patrulliefartøjsfører Grenaa. 12⁴ ☐ ☐
 - M Frøken Pensionat Helgolandsg. 3³ ☐ ☐ V 2833y
 - Chr. Postmester Kapt. Vesterbrog. 91³ ☐ ☐ V 3398
 - J Prokurist Mariendalsv. 1² ☐ ☐
 - C N A Repræsentant Vesterbrog. 208⁵ ☐ ☐
 - P Therkelsen Repræsentant Høllanderv. 4² ☐ ☐ V 966
 - C Enkefrue Restauratrice S-Boulevard 76 ☐ ☐ V 3169
 - Christine Restauratrice Silkeg. 5 ☐ ☐ By 3022
 - Ludvig Restauratør Nørrebrog. 200 B⁸ ☐ ☐ Tg. 184
 - Carl Sadelmagerm. N-Voldg. 25 ☐ ☐ By 260 n Bp. N-Voldg. 94 ☐ ☐
 - Adolf Skibsprovanteringshdl. Amalieg. 33 ☐ ☐ Cent. 3528 Bp. Odensg. 25¹ ☐ ☐ () 2372y
 - Carl Slagterm. Gasværksv. 21 ☐ ☐ V 458x
 - Chr. Slagterm. Fælledv. 27 ☐ ☐ N 2027 Bp. St. Hans Gades Pass. 4² ☐ ☐
 - V C Slagterm. Blaagaardsg. 28 ☐ ☐ N 1939y Bp. Gartnerg. 16 ☐ ☐
 - C Slips- & Skjortefabr. (N Jørgensen's Eftf.) Vodroffsv. 39² ☐ ☐ V 108y
 - & Davidsen Smedem. Gas- & Vandm. st. Kongensg. 106 ☐ ☐ Palæ 72
 - N A Smedem. Hornbæk. 1³ ☐ ☐
 - F M Snekerm. Lipkesg. 22¹ ☐ ☐
 - A C Tapethdl. Gl. Kongev. 90 ☐ ☐ Cent. 6156 Bp. H C Ørstedes V. 52¹ ☐ ☐
 - O Tapetserer & Dekorator Ægirsg. 76 ☐ ☐ Tg. 607y Bp. Ægirsg. 78⁴ ☐ ☐

Andersen N Tilskærer Gl. Kongev. 94 A³ ☐ ☐
 - H C Urtekr. Ægirsg. 12 ☐ ☐ Tg. 762x
 - Carl Veksellerer Vesterbrog. 208⁵ ☐ ☐ V 1039x
 - A Viktualiehdl. Ryesg. 127 ☐ ☐ () 2044x
 - Laurits Viktualiehdl. Falkonerallé 98 ☐ ☐ N 298
 - Marie Viktualiehdl. Sankelmarksg. 2 ☐ ☐ V 1575y

Andersen-Hvam Jul., Akts., Gross. Dampfergev. Frihavnen ☐ ☐ Cent. 7747

Andersen-Høyer Charlotte Enkefrue (B A Andersen) Blaagaardsg. 16 A³ ☐ ☐

Andersson Harald Hdsrejsende Isafjordsg. 8² ☐ ☐ Am. 297x
 - Charles Skomagerm. H C Ørstedes V. 14 ☐ ☐ V 1809y

Andkjær Johs. Gross. Gasværksv. 9³ ☐ ☐ V 2702x

Andréa F A Toldassist. L J Brandes Allé 14³ ☐ ☐

Andreasen Caroline Dameskrædderinde Walkendorfs. 19³ ☐ ☐
 - Th. Drejerm. st. Kongensg. 75 ☐ ☐ Palæ 273x
 - Carl Gæstgiver Strandboulevard 93 ☐ ☐ () 935
 - H P Hdsrejsende Dybbøls. 32² ☐ ☐ V 783x
 - fh. Hotelforpagter Ewaldsg. 4⁵ ☐ ☐
 - C Køkkenudstyrsforr. Laurids Skaus G. 15² ☐ ☐

Andresen J Ekspeditionschef Jagtv. 7¹ ☐ ☐
 - Holger Tapetserer Ingemannsv. 2⁸ ☐ ☐ Cent. 6406

Angelo Henry R Ingeniør Jægersborg Allé 45 Charlottl. ☐ ☐ Ordr. 246

Anglo Danish Condensed Milk Company, Copenhagen, The, ved C & G Holbek V-Boulevard 42 ☐ ☐ Cent. 9811

Anker A Cand. jur. Vesterbrog. 62² ☐ ☐

Anker-Clausen Chr. Arkitekt Sorgenfrig. 1² ☐ ☐

Ankersen Lars Toldassist. Nørrebrog. 158¹ ☐ ☐

Antons Anton Gross. (Anton Petersen & Henius) Maglekilde. 14⁵ ☐ ☐ V 1720

Antonsen Anegrethe fh. Skuespillerinde v. d. kgl. Teater Ø-Segade 108³ ☐ ☐

Arboe Otto J Gross. Pileallé 15² ☐ ☐ V 201
 - C F Richs V. 20 ☐ ☐ Gh. 520

Architekten, Meddelelser fra akademisk Arkitektforening, Kontor V-Boulevard 18 ☐ ☐ Cent. 4525

Arctander C Forfatter Journalist Colbjørnsensg. 5⁴ ☐ ☐

Arenholt Julie Frue Fabrikingeniør Redaktør MB. st. Kongensg. 23³ ☐ ☐ Cent. 9947
 - Jørgen Læge st. Kongensg. 23³ ☐ ☐ Cent. 9947 (12-1)

Arentved O W Cigar- & Kioskf. Langg. 21 Valby ☐ ☐ Vb. 342 u

Arffmann C V L Cand. jur. Sagførerfuldm. St. Thomas Allé 15³ ☐ ☐

Arker Evald Bossemager Vaabenhdl. (Cito) Langg. 40⁴ Valby

Arlaud Aug. fh. Kontorchef R. Mathildev. 8¹ ☐ ☐

Arnesen J H Kasserer Carl Johans G. 11¹ ☐ ☐

Arnskov J P J Hovedkass. Degnemose Allé 59 Brh.

Arntz Olaf Redaktør N-Søgade 21³ ☐ ☐

Arntzen Ludvig Højesteressagf. R.D.M. Amagert. 24 ☐ ☐ Cent. 3933 Bp. Jens Kofods G. 2⁴ ☐ ☐ Palæ 1148

Arvin G J Kommuneleer Nylandsv. 50³ ☐ ☐ Gh. 508x

Aschehoug H & Co., Kbhvns. kont. Forlagsb. hdl. Fiolstr. 10 ☐ ☐ By 996 v

Asmussen G Fabrikant Stockflethsv. 15 ☐ ☐ Cent. 9989
 - Otto Posteksped. Redaktionssekr. Mathildev. 8⁵ ☐ ☐ Gh. 1245y
 - Alfred Prokurist Frdbg. Allé 38³ ☐ ☐ Cent. 9536

Assam A Kaas Gross. (St. Annæ Olie Import) St. Annæ Pl. 13⁸ ☐ ☐

Atlanta, Akts., Kommissionsforr. Højbropl. 3 ☐ ☐ Cent. 5682

Augsburg H W Pr.-Løjtn. i Søet. J E Ohlsens G. 4¹ ☐ ☐

Auto-Stereotypi (Niels Bendixens Patent), Akts., Vandkunsten 8 ☐ ☐ Cent. 1267

Automatfabrikken Skandia, Akts., Gl. Kongev. 31 ☐ ☐ Cent. 6414

- Boch** Theodor Mekaniker Marstrandsv. 10^s ☐
☐ 0 1289y
- Bock** J C Prof. v. Univ. Dr. med. Juliane Maries V. 20 ☐ ☐ N 1333
- Boesen** Sophie Frøken Østerbrog. 36² ☐
☐ 0 1749x
- Ulrich Kommunelærer Sortedamsdoss. 89^s
- Verner Modehdl. Nørrebrog. 148 ☐ ☐ Tg.
448y Bp. Heinesg. 3¹ ☐
- Boesgaard** Hans J T Redaktor Linnésg. 28¹
☐ ☐ Cent. 3658
- Bohn** Nicoline Enkefrue Ewaldsg. 12³ ☐
- Bojesen** N Assist. v. Statsb. H C Ørstedes
V. 51A¹ ☐
- Aage Løge N-Allé Alm. Hosp. ☐
- Bond** Wallace C amr. Generalkonsul St. Jacobs
Pl. 6² ☐ ☐ 0 420u
- Bonne** A fh. Isenkr. St. Thomas Allé 5⁴ ☐
- V S Sagfører Skinderg. 38 ☐ ☐ By 1645y
(9-3) Bp. Frdbg. Allé 51³ ☐
- Bonnesen** J Underbibliotekar v. d. kgl. Bibli-
otek Sølundsv. 3 ☐ ☐ St. 460
- Bonnevie** A E Toldkontrolør Cand. polit. O-
Farimagsg. 81⁴ ☐
- Borberg** H J Fuldm. v. Statsb. Frdbg. Bredeg.
30³ ☐ ☐ Gh. 352
- Borch** F M Pr.-Løjtn. i Ing. Middelfartsg.
2¹ ☐
- Borchorst** Axel Fabrikant Vodroffspl. 6³ ☐
☐ V 1906 y
- Bording** Hilda Enke e. Handskefabr. Norasv.
44 Charlottl. ☐ Ord. 359
- Borgen** Bertel & Co. Agentur- & Assurance-
forr. Tordenskoldsg. 30 ☐ ☐ Cent. 6351
- Bertel H Gross. (Bertel Borgen & Co.)
Tordenskoldsg. 30³ ☐ ☐ Cent. 6351
- Borgstrøm** F E Overinspektør Agersøsg.
3² ☐
- Bork** Anna Frøken Gymnastiklærerinde
Vesterbrog. 73B⁴ ☐ ☐ V 5173y
- Borre** Vald. Hdlsfuldm. Nordborgg. 12⁴ ☐
- Borries** Th. Løge Kommuneløge Amager-
brog. 190² ☐ ☐ Am. 160 (9-10)
- Borrild** Ove Pianist N-Frihavsg. 56⁴ ☐
- Borring** C F Hdlsrejsende Lykkesh. Allé
16⁵ ☐
- Borup** Ellen Enke e. Ingeniør Rosenv. Side-
allé 5¹ ☐
- Boserup** H W Ingeniør Driftsbestyrer Nørre-
brog. 74³ ☐ ☐ Cent. 5057
- Bostrøm** A Forretningsf. Vestmannag. 2¹ ☐
- Boye** Gunnar Styhr Assist. i Nationalb. Gl.
Kongev. 105³ ☐
- Boyesen** B A Forretningsf. N-Farimagsg.
39³ ☐
- Brabrand** M Enkefrue Martensens Allé 6¹ ☐
- Braid** J D Fuldm. Hesseløgade 1⁴ ☐
- Brammer** W H Assist. v. Statsb. H C Ørstedes
V. 59 A⁵ ☐
- Carl Fiskekepportør Gl. Strand 38 ☐
☐ Cent. 7421 Bp. Drejogade 4¹ ☐
- Hugo Gross. Jærnbaneg. 4² ☐ ☐ By 5222
- Bramsen** Jac. Will. Gross. Vesterbrog. 81³ ☐
- Brandes** Fr. Gross. Schlegels Allé 6² ☐
☐ V 3283
- Brandt** G Bankbestyrer Vesterbrog. 89¹ ☐
☐ V 1729x
- Mouritz Gross. Rosengaarden 12 A ☐
☐ Cent. 6644 Bp. Knudsv. 4 Charlottl.
☐ Ord. 707
- D Gæstgiverske Baggesensg. 1 ☐ ☐ N 1380
- N P Remmefabr. (N P Brandt, Kbhvn's. og
Frdbg's Læder-Drivremmefabrik) Dronn.
Olgas V. 4 G ☐ ☐ Gh. 275y
- A Translatrice Hauchsv. 20⁴ ☐
- Brantzen** Johan Malerm. Kronprinsesse Sofies
V. 11³ ☐
- Brasen** G jun Hdlsrejsende l. Strandv. 2B⁴
Hell. ☐ Hell. 647y
- Brask** T J Mag. art. Lærer Villemoesg. 30⁴ ☐
- J C Hoeg Pr.-Løjtn. i Art. Thorshavsg.
2² ☐ ☐ Am 23
- Brass** Emil Repræsentant Stenøsg. 5² ☐
☐ V 1083x
- Bredahl** H V A Fuldm. Petersborgv. 2² ☐
- Wm. Herreekviperingshdl. Vesterbrog. 1 ☐
Bp. Niels Ebbesens V. 24⁵ ☐
- Bredfeldt** C B Agenturforr. Carl Johans G.
11¹ ☐ ☐ 0 1246x
- Bredstrup** J C G Lagerchef Rebekkv. 22⁵
Hell.
- Brede** Augusta Frøken St. Thomas Allé 4⁴
☐ ☐ V 526 x
- Brendstrup** L Enke e. Direktør Alhambrav.
1² ☐ ☐ V 2040y
- Brennecke** C H E Bogholder Falkonerallé
26B² ☐
- Brenø** C J A Bogholder Sofiev. 13⁵ ☐
- Brethvad** H A Cand. pharm. St. Knuds V.
13¹ ☐
- Breyen** L C ps. Toldkontrolør Ryesg. 129¹ ☐
- Brinkmann** W Forlagsboghdl. Strandv. 201
Hell. ☐ Hell. 276x
- J G Kobmand Ths. J. Ahlmanns Allé 4⁴
Hell. ☐ Hell. 991y
- Broch** Kr. J Bogholder Helgesv. 4A² ☐
- P C Vildthdl. Classensg. 5 ☐ ☐ Cent. 2149
Bp. O-Allé 24 ☐
- Brock** C P Gross. Gothersg. 15⁴ ☐ ☐ Cent.
8516
- Wilh. Gross. Cort Adclers G. 12² ☐
- Brockdorff** Carl Schack v. Gross. Godthaabsv.
32A² ☐ ☐ Gh. 652
- Broderfeldt** L K Skomagerm. Rantzauag. 25
☐ ☐ N 1850 u
- Brodersen** C H Partikulier Vodroffspl. 3¹ ☐
- Broe** Emma Enkefrue Bragesg. 26E³ ☐
- Bruhn** Magda Frøken Frdbg. Allé 29² ☐
☐ V 1179x
- Emil Kaffehdl. Nørrebrog. 35 ☐ ☐ N 1435x
- Rudolf Lærer Østerbrog. 49² ☐ ☐ 0 1971v
- Bernhardine Lærerinde Østerbrog. 49² ☐
☐ 0 1971v
- Brunckhorst** P Ingeniør Lipkesg. 5¹ ☐ ☐ 0
1472y
- Bruun** Chr. Blikkenslagerm. Østerbrog. 3 ☐
☐ 0 2321y Bp. O-Farimagsg. 55 ☐
- Vald. J Bogholder Livjægersg. 17¹ ☐
- Holger Cyklefabr. (Holger Bruuns Cykle-
og Automobilfabr.) Korsg. 16³ ☐
- J A B Gross. (Dansk Kartonfabr.) Forch-
hammersv. 14¹ ☐
- P O Ingeniør Østbaneg. 111³ ☐
- Betty Lærerinde Sortedamsg. 19² ☐ ☐ N
1921x
- Hjalmar Pianist Pianostemmer Larshjorn-
str. 19² ☐ ☐ By 2839y
- N Politibetj. Vesselsg. 20A⁴ ☐
- P P Stabsserg. DM. St. Jacobs G. 5⁴ ☐
- Bruun-Rasmussen** Fr. Præst v. Emaus Kirke
Dronningensv. 22 ☐ ☐ Gh. 1192 (10-11)
- Bruusgaard** Anna Jordemoder Herluf Trolles
G. 24⁵ ☐
- Brückner** K P Præst Kochsv. 9³ ☐
- Brydegaard** Sigfred Fuldm. Nørrebrog. 74² ☐
- Brüner** S B Hdlsrejsende Vesterbrog. 29¹ ☐
- Brünger** R E H fh. Snekerm. Svanholmsv.
6B¹ ☐
- Brünnich** D Overlærerinde St. Knuds V.
18² ☐
- Brynoldt** I P Kaffehdl. Godthaabsv. 29 ☐
☐ Gh. 229x
- Bræck** R Malerm. Værnedamsv. 15⁴ ☐ ☐ V
1576x
- Helene Frøken Skiltefabr. Værnedamsv. 15⁴
☐ ☐ V 1576x
- Bræbeck** R J Understaldmester Svanholmsv.
16¹ ☐ ☐ V 3227
- Brendahl** Chr. Vildthdl. (S Jensen) Valde-
marsg. 47³ ☐ ☐ V 416y
- Brøndum** J O Gross. (J O Brøndum & Co.)
Villmoesg. 36² ☐ ☐ 0 2535x
- Anthon Sæbefabr. (Olunds Molles Fabri-
ker) Chr. Winthers V. 1⁴ ☐ ☐ V 1693y
- Brennum** Egel Direktør Cand. polyt. Vo-
droffspl. 6¹ ☐ ☐ V 1830x
- Buch** Th. Jul. Hdlsagent Henrik Ibsens V. 5⁵
- Buch-Jensen** Vigo Elevinstruktør Charlotten-
lundsv. 9 Hell.
- Buchardt** H Th. Værkfører Bilowsv. 32B⁵ ☐
- Buchwald** F H fh. Proprietær Østerbrog. 74¹
☐ ☐ 0 1841x
- Budde-Lund** G & P Assurancebestyrere
Rothsg. 15 ☐ ☐ 0 2556
- P Assuranceindir. Cand. phil. (G & P Budde-
Lund) Rothsg. 15³ ☐ ☐ 0 2556
- Budtz** Th. E Straffedommer R. Amieisv. 4²
☐ ☐ Cent. 2029
- Buhl** H T Kapt. Christiansh. Villakv. Parkv.
16 Klipbg. ☐ Chrh. 45
- Bunch** Erik Arkitekt Rosenv. Allé 17¹ ☐
☐ 0 2605
- Å C Gross. Rosenv. Allé 17¹ ☐ ☐ 0 2605
- Bundesen** A Marie Gæstgiverske S-Fasanv.
22 ☐ ☐ Gh. 365
- Bune** A Frue Amerikav. 1A² ☐ ☐ V 1022x
- Buntzen** Johannes Direktor Stavangerg. 4⁵ ☐
☐ 0 106
- Buron** Adolphe Musiker Værnedamsv. 3³ ☐
- Busch** Andreas Cand. jur. Knabrostr. 3² ☐
- J L Overretssagf. Knabrostr. 3² ☐ ☐ Cent.
975
- Buschard** Thorvald Tandtekniker Nyelandsv.
38² ☐ ☐ Gh. 767v
- Byens** Kaffebed. H F Givskov Klareboderne
5 ☐ ☐ By 2191x
- Bügel** Amalie Konsulinde Akkompagnatrice
N-Farimagsg. 33⁵ ☐
- Bähr Meyer** O C J Forretningsf. Colbjørn-
sensg. 28¹ ☐
- Bækkelund** Max Gæstgiver Rolighedsv. 4 ☐
☐ N 2030
- Bærentsen** Viggo Slagterm. Borgerg. 126 ☐
☐ Palæ 980y Bp. Webersg. 3² ☐
- Bärenholdt** H V Afdelingschef Tagensv.
21¹ ☐
- Bäumli** Otto Hdlsagent Vesterbrog. 67⁴ ☐
☐ V 3367
- Bæcher** E Løge Torveg. 19³ ☐ ☐ Cent. 6250
(1-2)
- Bødcher** L E Enkefrue Gl. Kongev. 153² ☐
- Bønnelycke** Vald. Skibsfører Zimsg. 4² ☐
- Borresen** Axel Blikkenslagerm. Gas- &
Vandm. Fælledv. 15 ☐ ☐ N 1940 x
- Böttger** M J H Prokurist St. Jacobs Pl. 3¹ ☐
- Boye** Albert Urtekr. Villemoesg. 33 ☐ ☐ 0
1997 y Bp. Villemoesg. 40² ☐
- Bøytler** Anna Enkefrue Frederiksborgg. 20³
- Callesen** Holger Kaffehdl. Jagtv. 1⁵ ☐
- Calor**, Akts., Silkeg. 13 ☐ ☐ Cent. 8009
- Candor**, Akts., Cyklehdl. Kompagnistr. 20 ☐
☐ By 3016
- Cantor** Harald Kobmand Romersg. 27¹ ☐
- Cardozo** I Lopes Gross. (Corn Products Co.)
Amaliev. 23⁵ ☐ ☐ V 1423 y
- Carlsen** & Plenge Agenturforr. Kronprin-
sensg. 4 ☐ ☐ By 4142
- Hjalmar Clichéfabr. (Dansk Clichéfabrik)
Ths. I Ahlmanns Allé 2¹ Hell. ☐ Hell. 216 y
- A O Fuldm. i D. F. D. S. Bragesg. 26 (3³) ☐
- Gunnar Gross. (Carlsen & Plenge) Amaliev.
23 ☐
- Inger Massøe Onsgaards Tværv. 2¹ Hell.
☐ Hell. 1022 x
- Fr. Pantelaaner Oehlenschlägersg. 48 ☐
☐ V 1548 x
- Holger Restauratør Vesterbrog. 3 ☐ ☐
Cent. 4965 Bp. Colbjørnensg. 27⁵ ☐
- T Sergeant Refshalev. Kvinti Bastion ☐
- H P fh. Skomagerm. (O-Farimagsg. 25² ☐
- Jul. Sulfør v. d. kgl. Teater V-V oldg. 90²
☐ ☐ By 2374 y
- Carlson** Ernst Paalegsforr. Vesterbrog. 69 ☐
☐ V 1869 y
- Carmel** A Bogholder Cand. phil. Gothersg.
161⁵ ☐
- Carno** N Gross. (N Carno. forh. L. Koppel's
Fabrik) Upsalag. 18³ ☐ ☐ 0 1846
- Caroc** M Cand. polyt. Dosseringen 26 A ☐
- Carstens** R Frøken Bergensg. 5⁵ ☐ ☐ 0 786
- Carstensen** I Brødforr. Strandboulevard 25
☐ ☐ Cent. 8940
- E M Enkefrue Amagerbrog. 176⁴ ☐
- J Inspektør Sølvgade 105⁵ ☐
- C Slagterm. Frederikssundsv. 17 ☐ ☐ Tg.
742 y Bp. Hejrev. 1⁴ ☐
- Carvil** P J Teaterinspektør Gl. Kongev. 27²
- Carøe** N C Gross. Palæg. 5³ ☐ ☐ Cent. 67³
- Casse** H Overretssagf. Raadhuststr. 6 ☐ ☐
Cent. 4906 Bp. Nørreg. 36³ ☐
- Cato** O A Maskintrykker Rantzauag. 64⁴ ☐
- Cederberg** Axel Musiker Puggaardsg. 7⁴ ☐
- Cedergreen** R Frugt- & Grønhdl. N-Fri-
havsg. 30 ☐ ☐ 0 1917x Bp. st. Kongensg.
69⁵ ☐
- Cederholm** Oscar Vinhdl. Dronn. Tværg. 29
☐ ☐ Palæ 160 Bp. Adelg. 97³ ☐

- Celluloidvarefabrikken** Danmark, Akts., Studiestr. 24 ☐ Cent. 5367
- Cementfabrikken** Kongsdal, Akts., Vesterg. 26 ☐ Cent. 6680
- Charlé** Arthur Malerm. Blegdamsv. 46³ ☐ N 1774 y
- Charlottenlund's** Ejendoms-Akts., Raadhusrstr. 5 ☐
- s Skrædderforr. Akts., Jægersborg Allé 5 Charlottl. ☐ Ordr. 494
- Chauton** Gabriel de Gross. Falkonerallé 12²³ ☐ N 1844 y
- Christensen** C Schantz Agenturforr. Tordenskjoldsg. 9¹ ☐ By 3545
- Chr. Anlægs-gartner Monradsv. 4 ☐ Gh. 688 x Bp. Allég. 23 A ☐
- N S Assist. Blegdamsv. 112 A⁵ ☐ (0) 932 x
- J J Auktionsh. Pustervig 8 ☐ Cent. 8106 Bp. Hausopl. 9³ ☐
- C R J Bankbestyrer Falkonerallé 15¹ ☐
- Anton Ulbeck Barber & Frisor Carit Eftlars V. 16¹ ☐
- J Herup Barber Rørholmsh. 2 A ☐ By 885 x
- L P Bestyrer Klerkeg. 17 A¹ ☐ Palæ 341y
- Alfred Blikkenslagerm. Gas- og Vandm. Vesterbrog. 137 ☐ V 907 x Bp. Vesterbrog. 111 ☐ V 104
- A N Bogholder Colbjørnsensgade 28¹ ☐
- N P M Bogholder Stampesg. 3 B¹ ☐
- V Helt Bogholder Howitzv. 29⁵ ☐
- Erik Cand. mag. & jur. Assist. i Finn. Amagerg. 25⁵ ☐ By 2825 y
- L A Cigarhdl. Vesterbrog. 129⁵ ☐
- N J Dameskrædder H C Ørstedes V. 71¹ ☐ N 844 y
- Inger Froken Dameskrædderinde Herluf Trolles G. 25³ ☐ By 1228 y
- Chr. Dyrslæge Villemoesg. 3¹ ☐ Cent. 5648
- A Enkefrue Vodroffsv. 11¹ ☐ V 2711 y
- A M Enke e. Oberst Peter Bangs V. 8 ☐
- Bertha Enkefrue Ny Kronprinsessg. 24² ☐ Palæ 624
- Frederikke Enke e. Etatsr. Nordbrog 10⁴
- W J M Enkefrue Osterg. 12² ☐
- Peder Fabrikant Nansensg. 66¹ ☐
- Erik Fabrikinspektør Wedellsborgg. 61A¹
- Marius Farvehdl. (Hellerup Farvehdl.) Strandv. 110⁴ Hell.
- L Q Fedevareforr. en gros Mitchellsg. 14 ☐ Cent. 1709 Bp. Soldenfeldts. 1¹ ☐ Cent. 3851
- J P Fiskehdl. Krsthvns Kan. 10¹ ☐
- T J Flytteforr. Vesterbrog. 146 Hh. 5 ☐ Cent. 1361
- R Formand Munkensv. 2³ ☐ Tg. 518x
- C R Forretningsf. N-Voldg. 32⁵ ☐ By 576
- Fritz Forretningsf. Rørholmsh. 17² ☐
- J V Forretningsf. Værnedamsv. 16¹ ☐ V 1859x
- E Froken Frisorinde Kingosg. 9² ☐ V 2009y
- C P Frugthdl. Vesterbrog. 89 ☐ Cent. 2502
- Theodor Frugt- & Grønthdl. Borgerg. 116 ☐ Cent. 5346
- N Fuldm. Langg. 40A⁴ Valby
- J C Gaardejer MF. SK. DM. Herluf Trolles G. 21¹ ☐ Cent. 7976
- Carl Gross. Tre- & Finnerhdl. Nørrebrog. 148¹ ☐ Cent. 3872 Bp. Gl. Kongev. 148¹ ☐
- Hans Gross. (Soph. J Levin & Hans Christensen) Dronn. Olgas V. 9 ☐ Gh. 1009y
- J V Gross. Værnedamsv. 16¹ ☐ V 1859x
- Karl J Gross. Villemoesg. 34² ☐ (0) 825
- K W Gross. Chr. d. 9 G. 3 ☐ Cent. 3663 Bp. Tietgensg. 70⁵ ☐
- Villiam Gross. (H C Gildsig's Eftf.) Vendersg. 24³ ☐
- J C Gæstgiver Torveg. 20 ☐ Cent. 3196
- M Gæstgiver Studiestr. 35 ☐ By 4644
- H P Hørk. Vesselsg. 10⁵ ☐ N 761 x
- Helga Koch Jordemoder Landskronag. 3² ☐ St. 119x
- Laura Froken Jordemoder H C Ørstedes V. 13² ☐ V 3306
- N C Kaffehdl. Værnedamsv. 16 ☐ V 1859y Bp. Vesterbrog. 128¹ ☐
- Christensen** Henr. Kommuneleer Løjtn. Reykjaviksg. 1¹ ☐
- Niels Kreditforeningsdirektor Langg. Amons Minde Valby
- Victor C Lagerchef Rahbeks Allé 22¹ ☐
- Marie Lingerforr. Rahbeks Allé 22² ☐
- A Læderhdl. Bülowsv. 48A² ☐ N 826x
- C V Læge Frdbg. Hosp. N-Fasanv. ☐
- M C Lærer Dosseringen 50¹ ☐
- C Mejeri Gl. Kongev. 68 ☐ V 532y
- H Mejerierjer Reykjaviksg. 2 ☐ Am. 395y Bp. Thorshavnsg. 26¹ ☐
- Janus Murerm. Lyngbyv. 49² ☐ St. 149y
- S Munch Murerm. Vesterbrog. 130 ☐ V 1563y Bp. Vinkelv. 3¹ ☐
- A I A Musiklærerinde Herluf Trolles G. 7¹
- C W Oberst K. DM. Virginia. 2¹ ☐
- Viggo Pantelaaner Rigensg. 28 ☐ Palæ 657y Bp. Frederikke. 5 Hell. ☐ Hell. 639y
- H C Pianostemmer Bagerstr. 7¹ ☐
- A P Politibetj. N-Farimagsg. 70² ☐ By 1369x
- C A Prokurist Dr. Priemes V. 6² ☐
- Terkel Prokurist Aaboulevard 58⁵ ☐
- Anna Enkefrue Restauratrice Tingv. 41 ☐ Am. 264
- Chr. Restauratør N-Frihavnsg. 90 ☐ Cent. 8948 Bp. Gl. Kalkbrænderiv. 54⁶ ☐
- Jørgen Restauratør Falkonerallé 10 ☐ Cent. 4792
- Johs. Sagførerfuldm. Direktor Nytorv 9³ ☐ Cent. 4049
- Johs. G Sergeant Kastellet ☐
- Claus Skibsmægler Ny Toldbodg. 41 ☐ Cent. 49 Bp. Ny Toldbodg. 39⁵ ☐
- Gottlieb fh. Skolebestyrer Sortedamsdoss. 93¹ ☐ (0) 2209y
- N J Skrædderm. H C Ørstedes V. 71¹ ☐
- V Slagterm. Frdbg. Allé 45 ☐ V 345u og Saxog. 25 ☐
- H C Smedem. Gas- & Vandm. Ravnsh. Tværg. 6 ☐ N 1941y Bp. Korsg. 58² ☐
- L Smorhdl. Istedg. 19 ☐ V 2567 x
- Harald Snedkerm. Stolemager Rigensg. 8 ☐ Palæ 1513y Bp. Kirkegaardsv. 44 ☐
- J Snedkerm. Enghavev. 4 ☐ V 1004x
- Sophie Sygeplejerske Gothersg. 159¹ ☐ By 751y
- A R Toldassit. Julius Bloms G. 11¹ ☐
- A G Tomrerm. Gothersg. 39³ ☐
- H P Tomrerm. Ryvangs Allé 2⁵ Hell.
- Carl Urtekr. Ny Toldbodg. 25 ☐ Palæ 608x
- Filip Urtekr. Kronprinsesse Sofies V. 23 ☐ Gh. 943x
- P Viktualiehdl. Egilsg. 2⁵ ☐ Am. 376
- Jens Vognmand Leifsg. 8¹ ☐ Am. 747v
- Vald. Vognmand Tyrolsg. 13⁵ ☐ Am. 3
- M Ølhdl. Roarsv. 17 ☐ Gh. 112 Bp. Annettev. 12 Charlottl. ☐ Ordr. 541
- Christiansen** HM Assist. v. Statsb. Hostrupsv. 16¹ ☐
- Martin Assist. Guldborgv. 1² ☐
- P Bagerm. Amagerbrog. 257 ☐ Am. 341y
- S Bagerm. Holmbladsg. 47A ☐ Am. 361y
- Axel J Bogholder Ægirsg. 71² ☐
- N P E Cand. jur. Assist. u. Magist. Viktoriag. 3² ☐
- H F Cigarhdl. Borgerg. 100 ☐ Palæ 781y
- H H Enkefrue (I Th. Christiansen) Holbergsg. 14 ☐
- C C F Fiskehdl. (C Christiansen & Søn) Liflandsg. 17 ☐ Am. 697y
- N C M Ingeniør Schleppegrellsg. 9¹ ☐
- Rasmus Redaktor Ny Carlsbergv. 19¹ ☐ V 184x
- Ida Sløjdlærerinde Westend 14¹ ☐
- V Snedkerm. (Dansk Rammefabrik, V Christiansen & Co.) Klosterstr. 8² ☐
- S Trikotagehdl. Nørrebrog. 40 ☐ Cent. 4365 Bp. Jærnbanev. 15 Gjentofte Gjent. 213
- L Vicevert Jagtv. 207¹ ☐ St. 141x
- P Viktualiehdl. Rantzauv. 19 ☐ N 1394y
- I P Vognmand Carolinev. 19² ☐ Tg. 58y
- Christiansen-Gejl** H Frugt- & Vildthdl. Vesterbrog. 198 ☐ V 1888 y
- Christiansens**, Akts. Ejendomsselsk. Reberbaneg. 12 ☐
- Christie** D B Rejsende Villemoesg. 8¹ ☐
- Christoffersen** N Frisorinde H C Ørstedes V. 30¹ ☐ V 5130 x
- Johan Glarm. Bülowsv. 46 ☐ N 1723 v Bp. Vesterfælled Mollev. 15² ☐
- J C Gæstgiver Vesterfælledv. 78 ☐ T Cent. 5977
- Christoffersen** J Chr. Bogholder Amagerbrog. 202³ ☐
- H Froken Prinsesse Manies Allé 14² ☐ V 3281
- Cigarfabrikken** Phoenix, Hugo Hansen Nør. e-brog. 56 ☐ N 280
- Cigarlageret** Kjøbmagerg. 63, 65 ☐ Cent. 8241
- Citta**, Akts., Kaffehdl. Chr. d. 9. G. 7 ☐ Cent. 9930
- Clasen** Henrik Gross. Anker Hegaards G. 2¹ ☐ Cent. 8893
- Claudi-Pedersen** Benny Enke e. Gross. Hellerupv. 48² Hell.
- Clausen** Carl Antikvitetshdl. Chr. d. 9. G. 2 ☐ Cent. 2249 Bp. st. Regneg. 5² ☐
- Martin Direktør Vestmannag. 5¹ ☐
- T N E Kapt. i Podf. Villemoesg. 75² ☐
- Chr. Kontorchef Aagade 106¹ ☐
- Th. Marinecoveringeniør R. st. Kongensg. 113 ☐
- Ove Overretssagf. Vesterg. 1 ☐ Cent. 9750 Bp. Heibergsg. 16 ☐ By 871x
- E L S Snedkerm. Villemoesg. 59¹ ☐
- H J Urtekr. Dannebrogsg. 32 ☐ V 843 y Bp Westend 9¹ ☐
- N J Ølhdl. Allég. 28 ☐ V 260 Bp Falkonerallé 6³ ☐
- Clemens** A J Enkefrue Henrik Rungs G. 8¹ ☐
- Clemmensen** G E Gas- & Vandm. Gasværksv. 3¹ ☐
- Chr. Murerm. Jagtv. 55² ☐ Tg. 213 u
- Clorius** A V Direktør Vodroffsv. 43⁶ ☐
- Cocolith-Forretningen**, Harald Rump (0-Voldg. 8 ☐ Cent. 6338
- Cohen** E S Enkefrue Gl. Kongev. 149² ☐
- M B Fuldm. Gl. Kongev. 149¹ ☐
- Valdemar Ingeniør Cand. polyt. Allambrav. 1¹ ☐ V 2040 x
- A L Hdsagent Nørrebrog. 183² ☐
- Jul. H Kollektor & Inkassator Svanholmsh. 10² ☐ V 5097 x
- Hanna Frue Lærerinde i Sang Svanholmsh. 10² ☐ V 5097 x
- Leopold Telegrafist Nyvej 10 B⁵ ☐
- Cohn** Wulff B Hdsagent Pilestr. 37 ☐ By 964 u
- Cohrt** Carl Kontorchef i Landmandsb. Vesterbrog. 192¹ ☐ V 3847
- Colding** R E Cand. polit. Assist. u. Magist. (0-Sogade 36¹ ☐
- Collstrup** M Frue Pensionat Colbjørnsensg. 18² ☐ V 3618
- Connell** J L Kunstmaler Hardorffsv. 7 A¹ ☐
- Conradi** Sophie Froken Tordenskjoldsg. 5 ☐
- Conradsen** J P Restauratør Holbergsg. 30⁵ ☐ Cent. 5362
- Corell** Axel Instrumentmager Tagensv. 34 A² ☐ Tg. 303 x
- Corn** Products Co. m. b. H. Hamburg, Filial af, st. Strandst. 21 ☐ Cent. 4304
- Cornelius** E Rulleforr. Rothsg. 6 ☐ (0) 2376 y
- Corneliussen** C H Forretningsf. Ved Stranden 4 ☐
- H P Melhdl. Ø-Farimagsg. 41 ☐ (0) 2307 x
- Cortes** C O Afdelingsingeniør Cand. polyt. Henrik Steffens V. 2¹ ☐ V 3087
- la Cour** Niels Bankassit. Valdemarsg. 28³ ☐
- Maria Enke e. Præst Valdemarsg. 28³ ☐ V 2828 x
- Creutz** C Enkefrue Islands Brygge 1¹ ☐
- Culmsee** Joh. Cigarfabr. H C Ørstedes V. 49A¹ ☐ Cent. 5169 og Godthaabsv. 47 ☐ Gh. 851 u
- Cykle- & Motorfabrikken** "Dansk Ørsted" Akts. H C Ørstedes V. 13 ☐ Cent. 9229
- & Motorfabr. Kjøbenhavn ved Carl Nielsen Østerbrog. 106 ☐ Cent. 9471
- Cykleforr.** Dansk Victor v. Fr. Grunnet N Voldg. 78 ☐ Cent. 5395

Daell Chr. Gross. (Daell's Varehus) V-Boulevard 11³ ☐ ☐ By 3709
- P M Lejtn. Gross. V-Boulevard 11³ ☐

Dahl J J Enkefrue Holbergsg. 17⁴ ☐
- Ida Frøken Gl. Kongev. 103⁴ ☐
- Alex. Gross. Studiestr. 7 ☐ ☐ Cent. 928
Bp. Vesterbrog. 41² ☐ ☐ V 176 y
- L E Gross. Monterg. 22 ☐ ☐ By 3280 Bp. Bartholmsg. 13¹ ☐
- Johan Herreekviphdl. Kompagnistr. 33 ☐ ☐ By 2346 y Bp. Nybrog. 30¹ ☐
- G M Malerm. Schleppegrellsg. 4¹ ☐
- Chr. Skoleinspektor Fjords Allé 22² ☐
☐ N 1551 u

Dahlerup I C Frøken Slagelseg. 9⁴ ☐
- L Kapt. i Fodf. Inspektor R. Lægeforen. Bol. Østerbrog. 57 ☐ ☐ 0 2425 y

Dahlgren A F Tandlerge Gl. Torv 16 ☐ ☐ By 1113 y Bp. Fredensv. 51 Charlottl.

Dahlman E E Enke e. Præst N-Frihavng. 60⁴ ☐

Dahlmann Charles Snedkerm. Rammelstefabr. Blegdamsv. 72 A ☐ ☐ N 2224 Bp. Blegdamsv. 86 A¹ ☐

Dahlquist Alma Frøken Cand. phil. Baggesensg. 9⁴ ☐
- Joh. A Maskinmester Baggesensg. 9⁴ ☐

Dahn Niels Materialist Vesterbrog. 101 ☐ ☐ V 50y Bp. Vesterbrog. 35³ ☐

Dalberg Holger Bankassistent. Dr. Priemes V. 4³ ☐

Dalby M Frue Ny Carlsbergv. S² ☐ ☐ V 579 x

Dalgaard Wilh. Konfektionsforr. Nørrebrog. 20 ☐ ☐ Cent. 6160 Bp. Heinesg. 1¹ ☐ ☐ Tg. 861 y

Dalhoff Johs. Assistent. Cand. polit. Martensens Allé 15¹ ☐ ☐ V 2274 x

Dalsgaard Magnus Bankassistent. Vesterbrog. 117¹ ☐

Dalsgaard-Hansen Niels Kommunkelærer Enighedsv. 1 A³ ☐

Dam Imm. Cand. jur. Assistent. u. Magist. Vestmannag. 4¹ ☐
- Th. Direktør Strandv. 6 ☐ ☐ St. 25

Damgaard Akts., fotogr. Art. Vesterbrog. 31 ☐ ☐ V 2525
- Alf. Fuldm. Gl. Kongev. 85³ ☐
- Vilh. Restauratør Gl. Kongev. 85³ ☐ ☐ Cent. 4940

Damgaard-Nielsen Ludvig Trikotagehdl. Torveg. 24 ☐ ☐ By 1377y Bp. Øresundsg. 32¹ ☐

Damm Axel Overretssagf. Holm. Kan. 2 ☐ ☐ Cent. 3956 & 7163 Bp. Aurehøjv. 7 Hell.

Dampskibsselsk. Codan Fredericiag. 4 ☐
- Stevns. Akts., Kvæsthusg. 3 ☐ ☐ Cent. 6609

Danebrog Livsforsikringsselskabet, Akts., Frederiksberg. 43 ☐ ☐ Cent. 1657

Danielsen I Frøken Pensionat Rosenborg. 2² ☐ ☐ By 3113
- V Sadelmager kgl. Hofleverandør R. Kong. Nyt. 21 ☐ ☐ Cent. 3473 Bp. Arendalsg. 3¹ ☐ ☐ 0 2445

Dansk-Engelsk Reklamebureau, Francois Monterossi, Cort Adelers G. 3 ☐ ☐ Cent. 9990
- Import Komp., Akts., Borgerg. 36 ☐
- Installations-Bureau Gl. Kongev. 51 ☐ ☐ Cent. 8515
- Java Komp. ved Victor Pandrup Værnedamsv. 4 ☐ ☐ V 607u
- kemisk Industri, Akts., St. Peder Str. 27 ☐ ☐ By 3442
- Lysttrykkeri & Clichéfabrik, Akts., Strandg. 38 ☐ ☐ Cent. 4481
- Rammefabrik, V Christiansen & Co. Klosterstr. 8 ☐ ☐ Cent. 5454
- Sandblæseri ved Olaf C Madsen Badstuestr. 8 ☐ ☐ Cent. 667
- Sojakagefabrik, Akts., Islands Brygge ☐ ☐ Am. 340
- Svensk-Staal-Aktieselskab Forhaabningsh. Allé 3 ☐ ☐ Cent. 9122
- Svovlsyre- & Superphosphat-Fabrik, Akts. Slotsholmsg. 3 ☐ ☐ Cent. 6388

Danske Gødnings-Kompagni, Det, Slots- holmsg. 3 ☐ ☐ Cent. 6388

Danske Lloyd So- & Transportforsikr., Akts., Holm. Kan. 4 ☐ ☐ Cent. 1159 & 6177

Darré Ella Assistent. i Landmandsb. Amaliev. 2¹

David C L Overretssagf. Nygade 4 ☐ ☐ Cent. 4401 Bp. Slotsholmsg. 18³ ☐ ☐ By 3640

Davidsen L Frugthdl. Odenseg. 13 ☐ ☐ 0 2218 y
- M Pr.-Lejtn. i Hærens tekn. Korps Refshalev. Hærens Laborat. ☐ ☐ By 1815 y
- Henri Urtekr. Holbergsg. 12 ☐ ☐ By 168

Defenseur, Akts., Mikkellbryggerg. 18 ☐ ☐ Cent. 5162 & 9362

Dehlens A Ostehdl. Vesterbrog. 189 ☐ ☐ V 2989 x

Den elektriske, Akts., Sktojsreparation st. Kongensg. 108 ☐ ☐ Palæ 27 x

Denckel C Inspektor Svendsg. 2 ☐

Desler I B Cigarhdl. Amagerbrog. 139 ☐ ☐ ☐ Am. 199 x

Dessauer Jacob Gross. Stenosg. 3⁴ ☐ ☐ V 5099 y

Detailhandlerbanken, Akts., i Likvidation, Farverg. 2 ☐ ☐ Cent. 5696 (10—3)

Dibbern C F Tegner Vesterbrog. 119² ☐

Dideriksen Hans Inspektor Hindeg. 9⁸ ☐

Didrichsen A L Bogholder u. Magist. Stampesg. 5⁴ ☐

Dietrich Ernst Cigarhdl. en gros. Gothersg. 21 ☐ ☐ By 3406 Bp. Ny Adelg. 4 m¹ ☐

Dinesen Betzy Frøken Ribeg. 8⁴ ☐ ☐ 0 1229v
- J C Gæstgiver Amagerbrog. 251 ☐ ☐ ☐ Am. 564
- J Jægermester Cand. polit. R. Østerbrog. 1 A¹ ☐
- F C C Kreaturhdl. Brøndstedts Allé 2² ☐

Dirchsen Carl Tomrerm. Torveg. 6 ☐ ☐ Cent. 3108 Bp. I. Fredensv. 8 Charlottl. ☐ Ord. 92

Ditlevsen C Ingeniør Prinsesse Alexandrines Allé 14 Charlottl. ☐ Ord. 349 Bp. Jægersborg Allé 5 Charlottl.

Dobel & Co. Assurance- & Speditionsforr. Pi-lestr. 26 ☐ ☐ Cent. 1721
- P Urtekr. Frederikssundsv. 162⁸ Brh. ☐ Brh. 93

Dobler L Cand. jur. Protokolforer i Skifte-komm. Biilowsv. 46¹ ☐

Dohlmann C Blomsterhdl. H C Ørstedts V. 28 A ☐ ☐ V 2012 y Bp. Rolfsv. 3² ☐

Dohm Th. Gross. Herluf Trolles G. 24 ☐ ☐ Cent. 1363 Bp. Strandboulevard 93¹ ☐ ☐ 0 37

Dolleris ARB Kikollektrice Nørrebrog. 171² ☐

Dons Rudolph Cand. pharm. Frydendalsv. 9⁸ ☐ ☐ V 603 y

Dreyer Carl L Gross. (London Te Komp.) Martensens Allé 3² ☐ ☐ V 3646
- Hannibal Posteksped. Christiansh. Villakv. Jærnbanev. 6 Klpgg. ☐ Chr. 81

Drexler Ove Fuldm. i Statsanst. f. Livsforsikr. Dronninggaard Holte ☐ Holte 16⁸

Drost Fr. Fabrikbestyrer Ny Carlsbergv. 15³ ☐

Duch Henrik Agenturforr. Fredh. Kan. 2 ☐ ☐ By 3211 Bp. Vodroffpl. 14 A² ☐
- H A Ingeniør Gl. Kongev. 9⁸ ☐

Due Chr. J Gross. Carl Johans G. 1² ☐ ☐ Cent. 143

Dueholm N Ingeniør Dosseringen 38⁸ ☐

Duer Claus Hødsrejsende Falkonerallé 24² ☐

Dujardin A Enkefrue Frøbg. Allé 5⁶ ☐

Duus L P Smed Ingolfs Allé 18 ☐

Dyer Henry Translator Sprog lærer Hyskenstr. 7¹ ☐ ☐ By 1426 v

Dyhr B J P Bager Husumg. 8¹ ☐
- P M Frøken Dameskredderinde Hummerg. 10¹ ☐
- C C fh. Hovmester Hummerg. 10¹ ☐

Dyrberg Wm. Assistent. Holsteinsg. 26¹ ☐
- CN Enke e. Guldmedlem. Holsteinsg. 26¹ ☐
- C Kommunelærerinde Holsteinsg. 26¹ ☐

Dyrhaug Erh. Overretssagf. Nørreg. 1 ☐ ☐ Cent. 2845 Bp. I. Strandv. 27 Hell. ☐ Hell. 280 x

Dyrlund F Overretssagf. Walkendorfs. 16 ☐ ☐ Bp. Fred. d. 6. Allé 6¹ ☐

Dænder H E G Assistent. i Sparek. Upsalag. 22⁸

Dæcker S M Bankassistent. Østerbrog. 118³ ☐

Dømel J C Korrespondent Ljvæg. 15³ ☐

Dønvig M A Frugthdl. Griffenfeldts. 5² ☐

Ebbesen N Skomagern, Gothersg. 155 ☐

Echardt Bernhard Bogbinder. Frederiksberg. 19¹ ☐ ☐ By 2259 y

Eckardt John Akts., Kunstsmede Dronn. Tværg. 28 ☐ ☐ Palæ 1428 x

Edsberg Thea Enke e. Gross. Helgolandsg. 3² ☐ ☐ V 1003 y

Eegholm W fh. Forpagter Rosenv. Sideallé 3³ ☐ ☐ 0 2408 x

Egeby H Lærer Stud. mag. Frederiksborg. 50¹ ☐

Eggeling W elektr. Install. Allersg. 12⁴ ☐ ☐ Tg. 707 y

Eggers F C and. pharm. Henrik Ibsens V. 15⁴ ☐

Egholm Chr. Musiker Fyensg. 1⁴ ☐ ☐ N 2041y

Eghoff J A J Gross. Nannag. 23¹ ☐

Ehlers C T Fabrikant (N. Carno. forh. L Koppels Fabr.k) Nørrebrog. 183² ☐

Ehrenborg Harriet Enkefrue N-Voldg. 27⁴ ☐ ☐ By 570 y

Ehrencron-Müller Holger Bibliotekar v. d. kgl. Bibliotek Gl. Kongev. 163⁸ ☐ ☐ V 2250

Eiberg P V Blikkenslagerm. Gas- & Vandm. Holsteinsg. 49 ☐ ☐ 0 1948 y

Eiby I G Enkefrue Bredg. 63^{m4} ☐
- Hildur Sygeplejerske Bredg. 63^{m4} ☐ ☐ Palæ 297 y

Eibye Thor Sagfører Hyskenstr. 12 ☐ ☐ Cent. 8989 Bp. Helgolandsg. 21⁸ ☐

Eichel Sara Frue Kikollektice N-Voldg. 78² ☐ ☐ By 4235

Eichenfeldt A Bogholder Rysensteensg. 4¹ ☐

Einersen A Formand Fredensg. 10⁵ ☐ ☐ N 2183 x
- K I Ingeniør Cand. polyt. Ø-Sogade 94⁴ ☐ ☐ 0 2412 x

Eiss C J Hørkr. Østerbrog. 64 ☐ ☐ 0 338 v
Bp. St. Hans G. 22⁸ ☐

Ekdal O E Kapt. Gothersg. 39³ ☐

Ekebjærg J C Husejer Bispeengen 3² ☐

Ekelund Johan Hølsgartner Godthaabsv. 123 ☐

Ekman C Cand. jur. Amalieg. 36² ☐ ☐ Palæ 1336 x
- A. Gross. (A Ekman & Co.) Østbaneg. 7⁸ ☐ ☐ 0 2126
- SA Pr.-Lejtn. i Ryt. Østerbrog. Husarkas. ☐ ☐ 0 995y
- G Slagterm. Godthaabsv. 43 ☐ ☐ Gh. 558x
Bp. Drosselv. 76 ☐ ☐ Gh. 637x

Ekstra Kaffefor. Frederikssundsv. 148 ☐ ☐ Brh. 77

Elektrisk Installationskomp., Carl Skafte Vimmelskafte 3⁸ C¹ ☐ ☐ By 3538

Elektrolyt, Akts., Nyhavn 31 ☐ ☐ Palæ 1048x

Eliassen Wald. jun. Cigarfabr. (Wald. Eliassen) Ny Østerg. 23² ☐ ☐ By 1458y

Ellehoj & Lystrup Fedeleverforr. Rysensteensg. 16 ☐ ☐ By 1825y

Ellermann Jutta Enke e. Kontorehof Koldingg. 6² ☐

Ellertsen N H Urmager Gothersg. 155 ☐

Elling Just Bildgaard Bankassistent. Emiliev. 2 A¹ ☐ ☐ N 1585y

Elliot Emmy Kommunelærerinde Dosseringen 28² ☐

Elmqvist E Frøken Medhj. i Landbrugsm. Vesterbrog. 174² ☐ ☐ V 1689y

Elving Hans Forretningsf. Rysensteensg. 14¹

Emanuelsen R M Petroleumshdl. Orla Lehmanns V. 12 ☐ ☐ Gh. 175 Bp. Edelv. 5 Hell. ☐ Hell. 993y

Emcken C Gross. Huserpl. 18⁸ ☐ ☐ Cent. 311

Enevoldsen C C Fabrikant Læssøesg. 4⁸ ☐ ☐ N 2070

Engagements-Bureau for unge Damer og Her- rer af Handelsstanden til Kontor og Lager Nørreg. 35 ☐ ☐ By 2931y

Engberg I Frue Hammerhusg. 1⁴ ☐ ☐ Palæ 375x

Engelsk Beklædningshus ved Einar A Petersen Gothersg. 21 ☐ ☐ By 1831y
- Modeklub. Akts., Dronn. Tværg. 14 ☐ ☐ Palæ 466

Engelsted T A Enkefrue Adolph Steens Allé 5⁸ ☐

Enger Chr. Malerm. Nansensg. 37⁴ ☐

Erdmann Carl Skorstensfejersvend Aarhus. 64¹ ☐ ☐ 0 2244x

Erhoff Thor Pr.-Løjtn. i Hærens tekn. Korps Amager Boulevard Tojhusafd. Kontorhygn. ☐ ☐ Hæren 67

Erichsen Carl Gross. Løvstr. 6 ☐ ☐ Cent. 2526 Bp. Viol. 28 Gjentofte

Ericksen S A Partikulier Sortedamsdossing 63 B^s ☐

Eriksen Anna Enkefrue Webersg. 22² ☐ - Lorentz Fiskeeksportør Torveg. 7² ☐ ☐ By 2235v - & Co., Akts., Sneidkeri Blaagaardsg. 29 ☐ ☐ N 1908y - A Chr. Vinduesdekoratør Vodroffpl. 14A³ ☐ ☐

Ermgaard Aage Papirhdl. Værnedamsv. 6 ☐ ☐ V 346x Bp. I. Colbjørnsensg. 3² ☐ ☐

Ernst Svend Hdsagent S-Boulevard 50³ ☐ ☐ V 1229x - L Oberstløjtn. i Art. R.D.M. Gl. Kongev. 102⁴ ☐ ☐

Erslev Rolf Ingeniør Aagade 104³ ☐ ☐ N 1547x - Kr. Prof. v. Univ. Dr. phil. R.D.M. MVS. MDS. Anker Heegaards G. 1¹ ☐ ☐ Cent. 5661 (9-11. undt. Ønsd.) - & Poulsen Sneidkeri. Adelg. 29 ☐ ☐ Palæ 304y

Erthmann A Juul Blomsterhdl. st. Kongensg. 27 ☐ ☐ Palæ S28y

Eskenes Gregers Sagfører Gl. Torv 8 ☐ ☐ By 5200 (10-3)

Eskildsen E V Enkefrue Strandv. 98¹ Hell. - F S Varemægler Strandv. 98¹ Hell. ☐ ☐ Hell. 998x - & Son Varemæglere Grønneg. 1 ☐ ☐ Cent. 420

Esmer Einar Gross. st. Kongensg. 57 ☐ ☐ Cent. 8381

Espersen Geert Læge Fred. Hosp. Bredg. 66 ☐ ☐

Estrup K K Vibe Cand. polyt. Fabrikingeniør Classensv. 3¹ ☐ ☐ - Anna Enke e. Kancellir. Ved Glyptoteket 6³ ☐ ☐ ☐ By 1731y

Evens C M V Stabsserg. DM. Lykkesh. Allé 21¹ ☐ ☐

Evers Sostr. Frisorinder Blaagaardsg. 26 ☐ ☐ N 1163x - Julie Sæhehd. Strandv. 1 ☐ ☐ St. 401y

Exakt ved G Grüner elektr. Lysinstall. Vesterg. 28 ☐ ☐ ☐ Cent. 6873 & 4487

Eybye Johs. Hdsrejsende Allég. 29² ☐ ☐

Faber Einer Assist. Ingolfs Allé 21 ☐ ☐ - M F T Gross. St. Thomas Allé 4³ ☐ ☐ - Per Journalist Martensens Allé 6⁵ ☐ ☐

Fabius Herman Gross. Assurancebestyrer Sortedamsdoss. 47⁵ ☐ ☐

Fabricius A L Kapt. Herluf Trolles G. 21³ ☐ ☐

Fabricius-Møller Johs. Stud. med. Strandboulevard 72¹ ☐ ☐ ☐ 465x

Fabrikken Ferrin ved E Andersen, J A Lovengreen & Th. Lovengreen Norreg. 7 ☐ ☐ ☐ Cent. 2534

Falck C J Bogholder Maglekildev. 15⁵ ☐ ☐ - S A Direktør Ny Kongensg. 9⁵ ☐ ☐ - Mogens Forretningsf. Vodroffpl. 10³ ☐ ☐

Falgreen-Schæfer V Underdir. i Hærens tekn. Korps Amager Boulevard 2² ☐ ☐

Falkenberg H E G A Pr.-Løjtn. i Fodf. Norgespporten Kastellet ☐ ☐

Falkoneralléens Fiskehalle ved Niels M Dam Falkonerallé 18 ☐ ☐ ☐ V 2929

Fallesen H E F Inspektør Toldbodv. 34 ☐ ☐

Farini J Frue Frisorinde Amager. 17¹ ☐ ☐ ☐ By 3470

Farum Teglværker, Sten- & Gruskompani, Akts., Norrebrog. 200 ☐ ☐ Tg. 750

Fatum Ludvig Martin Blikkenslagerm. Gas- & Vandm. Henckels Allé 8 ☐ ☐ ☐ Am. 754x

Faurschou Constance Enke e. Oberst Slagelseg. 9³ ☐ ☐ - A Overretssagf. Kong. Nyt. 8 ☐ ☐ Cent. 4453 Bp. Villemoesg. 4¹ ☐ ☐ ☐ 832x

Feddersen Chr. Fabrikant Graabrodret. 17¹ ☐ ☐

Federspiel S J Kapt. i Art. Puggaardsg. 3¹ ☐ ☐ ☐ By 4359 - S L Repræsentant Frdbg. Allé 5² ☐ ☐ ☐ V 1181y - R Sanghererinde Puggaardsg. 3¹ ☐ ☐ By 4359

Feilberg Chr. A fh. Distriktslæge Asmusens Allé 2⁵ ☐ ☐

Feldt Anna Frukten Wildersg. 11 B^s ☐ ☐ ☐ By 2101y

Feldthausen M G Kommunelærer Ø-Farimagsg. 69 D¹ ☐ ☐

Fenger O Cand. jur. Assist. i Kultusmin. Puggaardsg. 17¹ ☐ ☐ ☐ By 4645 - J F Overretssagf. Holm. Kan. 2 ☐ ☐ Cent. 3956 & 7163 Bp. Ny Toldbodg. 45 ☐ ☐

Ferslev M L Frugthdl. Østerbrog. 116 ☐ ☐

Fibberg Johs. Prof. v. Univ. Dr. med. R. Fred. d. 5. V. 11 ☐ ☐ ☐ N 1970 (tr. s. Regel 6-7)

Fich Oskar Overretssagf. Sortedamsdoss. 25¹ ☐ ☐ ☐ N 555x

Fick Olga Frue Norreg. 35³ ☐ ☐

Fiehn Herman Læge Nybrog. 26¹ ☐ ☐ ☐ ☐ By 1826x - E G Tandlæge Kjobmagerg. 54² ☐ ☐ ☐ By 1051y

Filskov Johs. Kontorchef i Detailhandlerbanken Vodroffpl. 10^e ☐ ☐

Firklover, Akts., Smørforr. Reykjaviksg. 1 ☐ ☐ ☐ Am. 542x

Fisch Robert Repræsentant Værnedamsv. 9¹ ☐ ☐ ☐ V 1079y

Fischer S Enkefrue Classensg. 19 B³ ☐ ☐ ☐ 2393x - Julie Frukten Classensg. 19 B³ ☐ ☐ - Martin A Gross. Vendersg. 5³ ☐ ☐ ☐ By 1423v - Th. Mynter Kommandørinde Kikollektatrice Linnésg. 26 ☐ ☐ Bp. Frdbg. Allé 53³ ☐ ☐ - Aug. Kunstmaler Prinsesse Charlottes G. 41² ☐ ☐ - s Chr. Enke Restauratrice Langebrog. 53 ☐ ☐ ☐ By 3153 - H Slagterm. Kastrup ☐ ☐ Kastrup 33 - H C A Sneidkeri. Bygningskond. Rosenv. Allé 6 ☐ ☐ ☐ 1118x Bp. Lyngbyv. 71 ☐ ☐

Fjord-Andersen P A Vicevært Ryesg. 56 A² ☐ ☐ ☐ N 1310

Flamand O Trikotagefabr. (Odense Trikotage-Fabrik) Koldingg. 9² ☐ ☐ ☐ Cent. 3291

Flatau Carl W Mejerier Gaskværksv. 9⁵ ☐ ☐ ☐ V 927y

Fleck Poul J Postassist. Hedebyg. 28¹ ☐ ☐

Fleischer Em. Arkitekt Strandv. 63³ ☐ ☐ - H Overretssagf. st. Kirkestr. 3 ☐ ☐ ☐ Cent. 590 Bp. Tesdorpfsv. 39¹ ☐ ☐

Flemmer Frits Manufakturhdl. (Dansk Textil Lager) Falkonerallé 13³ ☐ ☐

Flensted-Hansen P Gross. (Vallø Tapetfabriks Filial) Aagade 90 ☐ ☐ ☐ N 893

Flindt Erh. Antikvarboghdl. Fiolstr. 20 ☐ ☐ ☐ By 2917x Bp. N-Voldg. 5² ☐ ☐

Flint Th. elektr. Install. Raadhustr. 11 ☐ ☐ ☐ By 3122 Bp. Hospitalsv. 5¹ ☐ ☐ ☐ Gh. 585

Flinth L V M Enkefrue Blaagaardsg. 16A³ ☐ ☐

Florin L E Forretningsf. Toldbodg. 14¹ ☐ ☐

Fog Rasmus Cand. mag. & jur. Rysensteensg. 6¹ ☐ ☐ - Ansgar Gross. (Fog & Mørup) A N Hansens Allé 4 Hell. ☐ ☐ Hell. 1x - Herm. Kredsinspektør Odenseg. 25³ ☐ ☐ ☐ 2625y

Fogde Carl Kaffehdl. Ø-Farimagsg. 59 ☐ ☐ ☐ Cent. 7171

Fogh V Bankassistent Vestmannag. 1¹ ☐ ☐ - J P Smedem. Kapelv. 25 ☐ ☐ ☐ N 1025y Bp. Korsg. 66 ☐ ☐

Foght Valdemar Pianist Musiklærer Solvg. 2¹ ☐ ☐ ☐ Palæ 553x

Fogtman J M Kapt. i Fodf. R. Thorshavnsg. 28³ ☐ ☐

Foldberg H P Cand. phil. Assist. Steen Billes G. 6¹ ☐ ☐

Folker Johs. Gross. Islands Brygge 3¹ ☐ ☐

Foltmar Wilh. Hattemager Blaagaardsg. 2A ☐ ☐ ☐ N 341y Bp. Blaagaardsg. 5³ ☐ ☐

de Fontenay H Le Sage Kmjkr. Pr.-Løjtn. i Rytt. Bergensg. 3¹ ☐ ☐ ☐ 1874

Forbæch-Jacobsen C Trelastagentur Lyngby. 22¹ ☐ ☐ ☐ Tg. 145y

Forende Værkst. for Blikkenslager- Gas- & Vandarbejder, De, Akts. Henckels Allé 8 ☐ ☐ ☐ Am. 754x

Forlagsmagasinet, Akts., Teglgårdsstr. 16 ☐ ☐ ☐ By 2070x

Formann-Kiær Hilda Koncertsangerinde Steenstrups Allé 5³ ☐ ☐ ☐ N 1674u

Fornitz Peder Melhdl. Blaagaardsg. 28 ☐ ☐ ☐ N 1275x Bp. Langelandsv. 35 B³ ☐ ☐

Forsberg Karl Billedskærerforr. Helsingorsg. 4 ☐ ☐ ☐ Palæ 449

Forsikringen af danske Sejlfartøjer til Fiskeri-brug Holbergsg. 6³ ☐ ☐ Cent. 660

Foss N H Husejer Dosseringen 22⁵ ☐ ☐

Foto, Akts., fotogr. Art. Østerbrog. 25 ☐ ☐ ☐ 2017y

Franch Jean W Bankkorrespondent Frdbg. Bredg. 15² ☐ ☐

Francke D V Fabrikant N-Frihavsg. 12A⁵ ☐ ☐

Frandsen Lauritz Skibsfører I E Ohlsens G. 10¹ ☐ ☐ - Chr. Værtshusbestyrelse st. Regneg. 19 ☐ ☐ ☐ By 3368

Fransk Olie-Import ved C F Clausen & Co. Longangsstr. 16 ☐ ☐ ☐ By 3618

Fratz Ferd. Direktør f. Dansk Sparemarksekasse Frdbg. Allé 19 B³ ☐ ☐

Frederiksberg Furageforr. ved N P Mortensen & L O Thorsen Howitzv. 57 ☐ ☐ ☐ Gh. 138 - Konfitureforr., Akts., Gl. Kongev. 113 ☐ ☐ ☐ V 3313

Frederiksen Carl Antikvitetsboghdl. (Partivareforr. Danmark) Tullingsg. 12⁴ ☐ ☐ ☐ V 2876x - N W, Akts., Bageri Saxog. 111 ☐ ☐ ☐ V 1287y - N W Bagerm. Saxog. 111¹ ☐ ☐ - S Barber Gl. Kongev. 1B ☐ ☐ Bp. Laurids Skaus G. 15⁴ ☐ ☐ - L Blomsterhdl. Falkonerallé 5 ☐ ☐ ☐ Gh. 615x - A Bogbinderm. Laxeg. 16 ☐ ☐ ☐ Cent. 1298 Bp. Solvg. 4² ☐ ☐ - Frederik Direktør Carl Johans G. 13⁴ ☐ ☐ ☐ 1328y - J Gross. Colbjørnsensg. 17¹ ☐ ☐ ☐ V 5117y - Torvald Kommunelærer N-Frihavsg. 57³ ☐ ☐ - Sofus Konditor Haveselskabets V. 1B³ ☐ ☐ - N C fh. Landmand N-Voldg. 24² ☐ ☐ - Johs. Malerm. Vognlakerer Dronn. Tværg. 19 ☐ ☐ ☐ Cent. 5685 Bp. Heibergsg. 14¹ ☐ ☐ - Peter Montor Enghavepl. 23A² ☐ ☐ - Valdemar Overretssagf. Vimmelskafet 45 ☐ ☐ ☐ Cent. 4805 (9-3) Bp. N-Frihavsg. 83⁴ ☐ ☐ ☐ 1830u - P Slagterm. Saxog. 5 ☐ ☐ ☐ V 931v - H O Urtekr. Drogdeng. 2 ☐ ☐ ☐ Am. 339y - N Viktualiehdl. Fredensv. 46 Charlottl. ☐ ☐ Ordr. 144

Fredholm T W Forretningsf. Vesterbrog. 204² ☐ ☐

Frehse F Arkitekt A aboulevard 44¹ ☐ ☐ ☐ N 1114y

Freilev P A O hdl. kgl. Hofleverandør st. Kongensg. 101 ☐ ☐ ☐ Cent. 279 Bp. Østerbrog. 82¹ ☐ ☐ ☐ 704y

Friederichsen H V Cand. jur. Assist. i Fimm. Østerbrog. 56C² ☐ ☐ ☐ 844y - W Kontorchef i Overform. Østerbrog. 56C² - A Frukten Sygeplejerske Gl. Kalkbrænderiv. 35¹ ☐ ☐ ☐ 925y

Frihavns Oliekompagni Kong. Nyt. 18 ☐ ☐ ☐ Palæ 718x

Friis Dagmar Broderi- & Lingerihdl. Falkonerallé 8 ☐ ☐ ☐ V 2905v - L M Cyklehdl. Smalleg. 27A ☐ ☐ ☐ Gh. 304 Bp. Smalleg. 24³ ☐ ☐ - C & H Frukner Villemoesg. 11¹ ☐ ☐ ☐ 0114y - Volmer Fuldm. Vodroffpl. 5¹ ☐ ☐ - Soren Restauratør Strandv. 137 Hell. ☐ ☐ Hell. 149 - Hans Smørhdl. Hindeg. 8 ☐ ☐ ☐ Palæ 765u

Friis-Møller Vald. Læge Øresundshosp. Strandv. ☐ ☐

Frische Axel Skuespiller Griffenfeldtsg. 54¹ ☐ ☐ ☐ N 1144y

Frohne A & M Frukner Fredh. Kan. 16² ☐ ☐ ☐ By 2557

Frost Harald Prokurist Nordbrog. 7³ ☐ ☐

Froydenberg Buchardt Tilskærer Holger Dan- skes V. 86 ☐ ☐ ☐ Gh. 686x

Frøding Anna Frisorinde Strandv. 157^e Hell. ☐ ☐ Hell. 1057y

Frølich A Kommunelærerinde Thingvallas Allé 12³ ☐ ☐ - Th. Kommunelærer Thingvallas Allé 12³ ☐ ☐

Frørup C F Musikdirektør Villemoesg. 6¹ ☐ ☐ ☐ 144y

Fugl Silvio eng. Vicekonsul Translator Frederiksberg. 20² ☐ ☐

Funch Carl Gross. Aabenraa 33 ☐ ☐ ☐ Cent. 4183 Bp. Christiansh. Villakv. Parkv. 4 Kljpbg.

Funch Vald. Maler Frdbg. Allé 5² [V]
- C H Vicekonsul Translator Amalieg. 35 [K]
[K] Cent. 4210 Bp. Islands Brygge 1² [K]
[K] Am. 449
Funder Tronier Skuespiller Arendalsg. 3⁸ [K]
Fyhr & Co's Eff. Ft. Skibsprovanteringshdl.
Toldbodv. 46 [K] [K] Cent. 483
Fædrelandet, Red. A Svensson, Sønderborg
og Ingvald Kieler Sigelseg. 22 [K] [K] 2090
Fælledevejs Messe ved Ingeborg Rasmussen
Fællelv. 22 B [K] [K] N 1801
Færch Gerda Frøken Sønderg. 33³ [V]
Fønss L T Enkefrue Holsteinsg. 27⁴ [K]

Gade Axel kgl. Kapelmusikus Østerbrog. 132⁴
[K] [K] O 2526
- Harald Malerm. Absalonsg. 39² [V] [K] V 3124
Galle Alma Enkefrue V-Voldg. 110⁴ [K] [K] By
1416x
Galsgaard A P M Ingeniør Sagasv. 10¹ [V]
Gl. Kongevejs Blusemagasin Gl. Kongev. 150
[V] [K] V 1150x
- Kaffe & Tehdl. Gl. Kongev. 123 [V]
[K] V 2415y
Gandrup H P fh. Skibsfører Linnésg. 25⁴ [K]
Gebuhr A C Snedkerm. Grundtvigsv. 16¹ [V]
[K] V 1614x
Gedalia Sophia Enkefrue Havneg. 7³ [K]
Gée A J Direktør Bagerstr. 5¹ [K] [K] V 1618x
Gehrke G P E Hdsagent Holsteinsg. 14¹ [K]
Geill Henrik Skråederm. Frederiksborgg. 28¹
[K] [K] By 753x
Geisler Aage Hdsrejsende Vodroffsv. 43¹ [V]
- Laura Køkkemesterysforr. H C Ørstedes V.
52 [V] [K] N 2152
- A H Pianofabr. Bredg. 65 [K] [K] Palæ 992y
Bp. Bredg. 32¹⁰ [K]
Geismar A F Fabrikbestyrer Falkonerallé 16¹
[K] [K] V 2253x
Gelardi E O C Cand. polit. Fuldm. St. Thomas
Allé 11⁵ [V]
- Th. Skomagerm. I. Kongensg. 20 [K] [K] By
2420x
Gelting Jakob E Overretssagf. Holm. Kan. 2
[K] [K] Cent. 3956 & 7163 Bp. Hollænderv. 24³
[K] [K] V 2456x
Gersdorf F Direktør Martensens Allé 5² [V]
[K] V 3100
v. Gersdorff Nancy Frøken Classensg. 19 B³
[K] [K] O 2336y
Gersel P A Organist Harsdorffsv. 10 B¹ [V]
Gerstenberg A Ingeniør (Gerstenberg & Ag-
ger) Hiort Lorenzens G. 2¹ [K] [K] N 323x
Gertz Otto C Læge Bülowsv. 11³ [V]
- R E O Tandlege Vesterbrog. 65⁴ [V]
Giese V Cand. jur. Assistent i Justitsm. O-Fari-
magsg. 32³ [K]
- Elise Enke e. Boghdl. (A Giese) Nyhavn
38² [K]
- Kai Fuldm. Værnedamsv. 18² [V]
- T E ps. Lærer O-Farimagsg. 32³ [K]
- Edvard Translator O-Farimagsg. 32³ [K]
- Marie Vadskeri Schlegels Allé 1 [V] [K] V
2098y
Gilbe Vilh. Repræsentant Nørrebrog. 193⁴ [K]
Gildsig's H C Eff. f. Gross. Fredh. Kan. 2 [K]
[K] Cent. 6967
Givskov H F Kaffehdl. (Byens Kaffebed)
Klareboderne 5 [K] [K] By 2191x
- C F Kommunkalender Adolph Steens Allé 7³
Gjedde G V Koncertsanger Cand. phil. Tors-
havns. 20⁴ [K]
Gjellebøl J Fabrikant (Konvolutfabr. Dan-
mark. F Bjørnbak & Gjellebøl) Kastelsv.
25² [K]
Gjentofte Installationsforr. C L Ibsens V. 14
Gjentofte [K] Gjent. 32
Gjerstrup Ludvig Gross. Nikolajg. 9¹ [K] [K]
Cent. 5748
Gjerulff's Th. Eff. f., Akts., Klædehdl. & Her-
reskrædderi Amagert. 7 [K] [K] Cent. 4344
- Ernst Manufakturhdl. Gross. (J P Hol-
bech's Eff. f.) Hambroes Allé 12 Hell. [K]
Hell. 1056
Gjødese Jutta Frøken Kassererske Dronn.
Tværg. 16⁸ [K]
Glafløe E Snedkerm. Ø-Søgade 98 [K] Bp. Ø-
Søgade 108⁸ [K]
Garbo N H N Assistent i Justitsm. Sortedams-
doss. 27⁴ [K]

Garbo CEN Lic. theol. Docent Odenseg. 7⁴ [K]
Glockmann Lilly Brøndum Frue Sygeplejer-
ske Gammeltoftesg. 8⁵ [K] [K] By 2201x
Gluck Mirella Enkefrue Gl. Kongev. 17¹ [V]
Glud Hans Ingeniør Cand. polyt. Rosenørns
Allé 2A¹ [V]
- Margrethe Læge Øresundshosp. Strandv.
Glud Thora Enke e. Garverm. (G Glud &
Sonner) Gl. Kongev. 152 B² [V] [K] V 2741y
Glückstadt Arnold Lædervareforr. Hostrupv.
12 [V]
Gnudtzmann Alb. Forfatter Gl. Kongev. 72³
[K] [K] V 3840
Goldschadt A Gross. Holbergsg. 17⁴ [K] [K] By
102v
Goldschmidt Ivar B Direktør Nygade 4 [K]
[K] Cent. 9414 Bp. Ostbaneg. 27³ [K] [K] 2096
- Jul. Etatsr. fh. Direktør f. Kobst. Brand-
forsikring R. DM. Frederiksborgg. 52² [K]
Golf-Hansen Th. Vinhdl. Gross. V-Voldg. 25
[K] [K] Cent. 1858 Bp. Raadhust. 4² [K] [K] By
4458
Gormsen & Rasmussen Skotøjstavr. Rosenv.
Allé 7 [K] [K] O 1389x
Gotthardt G W Skibsfører Kastelsv. 4² [K]
Grabmüller Cyril Fabrikant Forhaabningsh.
Allé 26⁸ [V]
Gradman G A Intendant L I Brandes Allé 4³
[K]
Graeffe P C Typograf Vinkelv. 3² [V]
Gram Thora Frøken Fred. d. 5. V. 1 [K]
- Chr. Læge Dr. med. Prof. v. Univ. Over-
læge v. Rigshosp. R. DM. Fred. d. 5. V. 1
[K] [K] Cent. 5802 (12-1)
- Ernst Stud. mag. Vesterbrog. 76¹ [V]
- H C Stud. med. Fred. d. 5. V. 1 [K]
Grand Chic, le. E & B Salvador, Akts.,
Hyskenstr. 12 [K] [K] By 3385
Grathwohl A Skoleforstander Nørrebrog. 106¹
[K] [K] N 2078
- Wilhelm Snedkerm. Zinns. 9¹ [K] [K] 9755x
Grave N J Kapt. R. Henrik Ibsens V. 11³ [V]
Graversen H Redaktør Borups Allé 106³ [K]
Grebe Frantz Sten- & Billedhugger Frede-
riksborgv. [K] [K] Tg. 3 Bp. Sortedamsg. 13⁸
Gregersen Sophus Gæstgiver Enghavepl. 25
[K] [K] Cent. 2578
- J P Læge Dr. med. Fred. Hosp. Bredg. 66
Gregoriusen P Musiker Nylandsv. 40¹ [K]
[K] Gh. 1003y
Groll F Mekaniker Marstalsg. 29³ [K]
Gross Christian Assistent, Bagerstr. 5² [K]
Groth H M Gymnastiklærerinde Vesterbrog.
112⁴ [V]
Grovte E Repræsentant Tordenskjoldsg. 11¹ [K]
Grube S Gross. Holbergsg. 30¹ [K] [K] By 3580
Grumme CA Fuldm. i Finn. Cand. jur. N-Fri-
havns. 13³ [K]
Grundfør F E Bogholderske Linnésg. 33¹ [K]
- L F M & S E M Lærerinder Linnésg. 33¹ [K]
Grunnet Fr. Fabrikant (Cykleforr. Dansk Vic-
tor) Ahlefeldts. 31² [K]
Grunth Poul Docent Hortensia. 18¹ [V] [K]
V 2882y
Grut A W Ingeniør Bredg. 36¹ [K]
Gry Alfr. Hercekviperingshdl. Nørrebrog.
18 B [K] Bp. Jagtv. 9¹ [K]
Grühn Lisa Frøken Pensionat Colbjørnsensg.
5⁴ [K]
Grün & Crome Skotøjsforr. en gros Stormg. 35
[K] [K] Cent. 2482
Grønbech J B Ritmester Frdbg. Slot [K]
Grønland A C Urtekr. Løvstr. 14 [K] [K] By
3214 Bp. Kristiansv. 3 Charlottl.
- s A C Eff. f. Urtekr. Vimmelskafte 26 [K]
[K] By 1706
Grønqvist Olaf Malerm. Borgerg. 87¹ [K] [K]
Palæ 140 y
Grøseth Einar Assistent. Præstegade 1³ [K]
- Olaf Bogholder Præstegade 1³ [K]
Gudmandsen S Posteksped. Classensg. 51¹ [K]
[K] O 2101 y
Gudmann Anna Enkefrue Frederiksg. 12 [K]
[K] Palæ 330 x
- Fr. Overretssagf. Fiolstr. 12 [K] [K] Cent.
8201 & 4987 (10-3) Bp. Gl. Kongev. 152 B³
[K] [K] V 2478 y
Gudmundsson Hjalmar Rentier Prinsesse
Maries Allé 13² [K]
Guildal Paul Læge Frdbg. Hosp. N-Fasanv [K]

Guldager Rud. Bagerm. Livjægerallé 22 [K]
[K] O 820 x
- C & Co. Vekselerere Holm. Kan. 8 [K] [K]
Cent. 7707
- Christian Vekselerer: (C Guldager & Co.)
Bredg. 63¹ [K]
Guldberg-Agerlin's Annonce- og Reklame-
bureau st. Kamikestr. 15 [K] [K] Cent. 2261
Gulstad H L Forvalter Korsg. 1³ [K]
Gulv- & Vægbelægningsforr. Trænolith, H
Mathisen Lyong. 1 [K] [K] Am. 173 y
Gundersen C E Cigarfabr. Aaboulevard 42 [K]
[K] N 2186 x Bp. Gunlogsg. 3¹ [K]
- C C Cigarhdl. Jagtv. 14 A⁴ [K]
Gundestrup Chr. Assistent u. Magist. Stud. jur.
Ryesg. 125 B³ [K]
- L K Bestyrer Ryesg. 125 B³ [K]
- I M Bogholderske Chr. d. 9. G. 3² [K]
Guthmann Axel Overretssagf. V-Voldg. 96 [K]
[K] Cent. 2014 Bp. Strandboulevard 35⁴ [K]
Guttermann M J Sprogkæder Linnésg. 35² [K]
Gyberg H F Ingeniør Dosseringen 26 B² [K]
[K] N 816 x
Gylche-Arboe Jenny Enkefrue Amalie. 17⁴
[K] [K] V 3590
Gærum Th. Gross. Kaffehdl. I. Kongensg. 41
[K] [K] Cent. 3692 Bp. Ny Toldbodg. 41³ [K]
Gøbel Ernst Ekspedient Amagerbrog. 207² [K]
Gøtz Hulda Frøken Modehdl. Gl. Kongev.
84 [K] [K] V 5184 x
Gøricke Fanny Enkefrue Maltegaardv. 1
Gjentofte
- Ludvig Prokurist Maltegaardsv. 1 Gjen-
tofte [K] Gjent. 242
Gøtse-Rasmussen Viggo Smedem. Gas- &
Vandm. Pilestr. 53 [K] [K] Bp. Odenseg. 16⁸ [K]
Götzsche Christian Læge Malmogade 10³ [K]

Haack Olaf Kriminalretsass. Gl. Kongev.
152 B² [V]
Haagensen E A Gørtlerm. Badstuestr. 10¹ [K]
- L Magasininformant Kingosg. 4¹ [V]
Haagensen-Hansen F Forretningsf. Nørrebrog.
61³ [K]
Haand i Haand, Dansk Syge- og Ulykkestor-
sikring Nygade 4 [K] [K] Cent. 1973
Hage Alfred Ingeniør Vinkelv. 5² [V] [K] N 305y
Hagel H V Bagerm. Sankelmarksg. 8 [K] [K] V
5103 y
Hagemann C Fotograf H C Ørstedes V. 73 [V]
[K] N 1672 x Bp. Falkonerallé 57³ [K]
- C Slagterm. Gl. Kongev. 137 [K] [K] Cent.
1710 Bp. Vesterbrog. 198¹ [V]
Hagen Johanne Frøken Vesterbrog. 38² [K]
Hager M Frøken Bülowsv. 5 C² [V] [K] V 1585y
Hagerup's H Forlag Fiolstr. 10 [K] [K] Cent. 8407
Hahn Louis Guldsmed Kjøbmagerg. 39 [K] [K]
Cent. 5618 Bp. Grundtvigsv. 2² [V] [K] V 3083
Halkier A P Bogholder Maglekildev. 5¹ [V]
Hallas E A Læge Fred Hosp. Bredg. 66 [K]
Hallas-Møller Holger Cand. pharm. Frdbg.
Allé 5¹ [V]
Haller H K Fotografist Sortedamsdoss. 79⁸ [K]
Hallin N H B Ingeniør Rosenborg. 2² [K]
Halmeksporren, Akts., Halmtorvet 2 [K] [K]
Cent. 6813
Halvorsen L E Mobelhdl. Tapetserer Aa-
boulevard 34 [K] [K] N 1552 Bp. Buddinge
Allé Søborg Villakv. pr. Emdrup
Håmmel Carl Afdelingschef Colbjørnsensg.
28¹ [K]
Hammer Viggo O P fh. Fabrikant Slagelseg.
9⁸ [K]
- C V Snedkerm. Vesterbrog. 85³ [V]
Hammer-Møller J Enkefrue Bülowsv. 9³ [V]
Hammerstrand A G Overinspektør Blytsv.
7⁵ [K]
Handelsakts. Kontrahent, Agentur- & Kom-
missionsforr. Ny Vesterg. 7 [K] [K] Cent. 7210
Handelshuset Exelcior, Akts., Norreg. 35 [K]
[K] By 2931 y
Handelselskabet Isafold, Akts. Kvæsthusg.
3 [K] [K] Cent. 9298
Hanelius Laura Frøken Smørhdl. Istedg. 31
[K] [K] V 1831 y
Hansen M Chr. Administrator Halls Allé 1⁸ [V]
- Carl Emil Agenturforr. Vodroffsv. 21⁴ [V]
[K] V 621y
- Nicolai Arkitekt Bygningsinsp. Ribeg. 6⁸
[K] [K] Cent. 5753

Hansen Peter Assist. Candphil. Frdbg. Bredeg.
7² [Gh. 307 y
- Niels Billedhugger Svanholmsv. 6 B³ [V] [Gh]
V 1260
- Waldemar Blikkenslagerm. Classensg. 35⁸ [Gh]
- W & Co. Blikkenslagerm. Classensg. 35 [Gh]
[Gh] 0 793 y
- Chr. Blomsterhdl. Torveg. 24 [Gh] By 1377x
- Chr. F. Blomsterhdl. Nørrebrog. 14 [Gh] [Gh] N
663 y Bp. Krystalg. 10 [Gh]
- H C Blomsterhdl. Falstersv. 12 [Gh] [Gh].
661 y
- Alfred Bogholder Nyelandsv. 31 [Gh] [Gh].
528 x
- Johs. Bogholder Haraldsg. 1¹ [Gh] [Gh] Tg. 628y
- M C Candidata phil. Lærerinde Svend-
borgg. 12² [Gh]
- M C Cand. pharm. Bissensg. 15 [Gh]
- S A Cand. pharm. Henrik Ibsens V 15² [Gh]
- Charles Cigarfabr. Gullandsg. 3 [Gh] [Gh] Am.
649 y
- Hugo Cigarfabr. (Cigarfabr. Phoenix) Fæl-
ledv. 6¹ [Gh]
- H Cigarhdl. Enghavev. 61 [Gh] [Gh] V 1074 x
- P Cigarhdl. Gartnerg. 8 [Gh] [Gh] N 179 x
- F V Dameskrædder Væverg. 10 [Gh] [Gh] N
1025 x
- S L Dampskibsf. Brogade 2³ [Gh]
- Ferd. Direktør Strandv. 112² Hell. [Gh] Hell.
545
- V Direktør Westend 7² [Gh]
- Wilh. Direktør R. Hambrosg. 8 [Gh] [Gh] By 3438
- Søren Driftsinsp. Oresundsg. 3² [Gh]
- Jørgen Ejendomsinspektør Nannasg. 13 [Gh]
[Gh] Tg. 186 x Bp. Gruts Allé 13 Hell.
- Anna Enkefrue fh. Jordemoder Islands
Brygge 11¹ [Gh] [Gh] Am. 496
- Kathinka Enkefrue Christiansh. Villakv.
Skovv. 8 Klipbg. [Gh] Chr. 58
- Th. Enkefrue Gl. Strand 44³ [Gh] [Gh] By 2247x
- J P Entreprenør Falkonerallé 19¹ [Gh] [Gh] Gh.
1173x
- M P J Entreprenør Resengaarden 6¹ [Gh]
- A Fabrikant (Baasch & Hansen) Broargerg.
1⁸ [Gh]
- G Fabrikant Nikolajg. 5³ [Gh] [Gh] By 1058y
- H A Fabrikant Vesterbrog. 67¹ [Gh]
- J A Fabrikant Gothersg. 89² [Gh]
- Thor Fabrikbestyrer Jagtv. 101⁵ [Gh]
- H Fiskehdl. Baunegaardsv. 11 Gjentofte
[Gh] Gjent. 56
- C Forretningsf. Frdbg. Allé 27³ [Gh] [Gh] V
1671 y
- J T Forstander Nørrebrog. 213 [Gh]
- Alb. Forvalter Griftenfeldtg. 22¹ [Gh]
- H N J Z Forvalter Bianco Lunos Allé
7² [Gh]
- Th. Forvalter H C Lumbyes G. 40 [Gh] [Gh] St.
168 x
- V Forvalter Jagtv. 221 [Gh]
- Alfred Fotograf Falkonerallé 57³ [Gh] [Gh] Gh.
771 y
- Agnes Frisorinde Istedg. 61¹ [Gh] [Gh] V
672 x
- E Frue Frisorinde Peder Skrams G. 14⁵ [Gh]
[Gh] By 3140
- Harald Frugt- & Grønthdl. Strandv. 3 [Gh]
[Gh] St. 403y Bp. Strandboulevard 158³ [Gh]
- Oluf Frugt- & Grønthdl. Falkonerallé 26 B
[Gh] [Gh] V 2104 x
- R Frugthdl. Blaagaardsg. 3 [Gh] [Gh] N
1348 x
- Harriet Frøken Frederikssundsv. 10¹ [Gh]
[Gh] Tg. 377
- Thekla Frøken Ryesg. 119 B² [Gh] [Gh] [Gh] 0
1694 x
- I Fuldm. Tagensv. 46¹ [Gh] [Gh] Tg. 383 y
- S F Fuldm. Vesterbrog. 108² [Gh]
- Oluf Glarm. Sølv. 105 [Gh] [Gh] By 376 x
- Axel Møller Gross. (Sheffield) Marien-
dalsv. 8²² [Gh] [Gh] Gh. 101 x
- Carl & Gissemann Gross. Kattesundet 12
[Gh] [Gh] Cent. 5616
- Carl Gross. (Carl Hansen & Gissemann)
Lykkesh. Allé 4 B³ [Gh]
- H C Gross. V-Allé 4 Valby [Gh] [Gh] Vh. 480x
- Johannes H Gross. (Schjær & Hansen)
Vodroffsv. 19¹ [Gh]
- & Møller Gross. Skinderg. 31 [Gh] [Gh] Cent.
3697

Hansen T K Gross. (Hansen & Møller) Heisesg.
14 [Gh]
- Wm. & Wiesener Gross. Løngangsstr. 18
[Gh] [Gh] Cent. 5516
- Viggo Guldsmed & Ciselør Nybrog. 18 [Gh]
[Gh] By 2452 x Bp. Christiansh. Villakv.
Tværv. 27 Klipbg.
- L C Gummitorr. Holsteinsg. 9 [Gh]
- Alb. M Gæstgiver St. Hans T. 3 [Gh] [Gh] Cent.
8962
- Axel Hidsrejsende Ny Carlsbergv. 11² [Gh]
[Gh] V 692 x
- Axel E Hidsrejsende Nojsomhedsv. 17⁸ [Gh]
[Gh] 0 1799 y
- Robert Hidsrejsende Westend 18⁸ [Gh] [Gh] V
2877 x
- Axel Herreklekvhdl. (Axel Hansen & Co.)
Jagtv. 51¹ [Gh] [Gh] Tg. 351 y
- H Hørk. Horsholmsg. 24 [Gh] [Gh] Tg. 421 y
- I J B Ingeniør Gammeltoftsg. 24³ [Gh]
- N Kaffehdl. (Java Møllen) Ahrensbergg.
9¹ [Gh]
- H C Kapt. i Fodf. N-Frihavns. 25¹ [Gh]
- R Kemiker Hedemannsg. 9¹ [Gh]
- W Enkefrue Kollektrice Ny Adelg. 12¹ [Gh]
[Gh] By 912 x
- Lars Kommissionsforr. Viktoriag. 10 [Gh]
[Gh] Cent. 6858 Bp. Klingseyv. 16 Vanl.
[Gh] Vanl. 17
- Chr. Kommissionsforr. Absalons. 13³ [Gh] [Gh] V
1489 y
- Hans Peter Kommuneråder Allég. 37² [Gh]
- Holger Kommuneråder Jagtv. 147² [Gh]
- Th. Konditor Jægersborg Allé 8 Charlottl.
[Gh] Ordr. 308
- H E Kontorchef Vesterbrog. 108² [Gh]
- H H Kontorchef i Justitsm. Forchham-
mersv. 4³ [Gh]
- J Kunstmaler Fotograf Vesterbrog. 67⁴ [Gh]
- L Kobmand DM. Smalleg. 43 B⁴ [Gh]
- Jacob Lagerforr. Langlands. 14 [Gh]
- H V G Listefabr. Nyvej 2 A⁵ [Gh]
- J P Listeforhdl. Studiestr. 16 [Gh] [Gh] By 3510
- S E A H Læge Kommunehosp. [Gh]
- T A B Læge Kommunehosp. [Gh]
- Axel Malerm. S-Boulevard 131³ [Gh]
- Carl F Malerm. Bentzonsv. 5² [Gh] [Gh] Gh.
805 y
- H C Malerm. Carit Etlars V. 9³ [Gh] [Gh] V
1738
- Otto Malerm. Chr. Richardts V. 4² [Gh]
- Thomas Malerm. st. Kongensg. 25 [Gh]
[Gh] Cent. 3101 Bp. Østerbrog. 144⁵ [Gh]
- & Wichmann Malerm. S-Boulevard 131 [Gh]
[Gh] V 1021 x
- William Malerm. (Johan N Schrøder)
Weysesg. 56 [Gh] [Gh] St. 216 x
- Christa Frøken Manufakturhdl. Gl. Kong-
gev. 127 [Gh] [Gh] V 3317 Bp. Oehlenschlä-
gersg. 16³ [Gh]
- August Maskinist Matthausg. 38³ [Gh] [Gh] V
2738 x
- Otto Materialist Forhaabningsh. Allé 33⁴
[Gh] [Gh] V 1781 x
- P Mejeriker Strandg. 19 [Gh] [Gh] By 1374 y
- Chr. Mekaniker Gl. Kongev. 21 [Gh] [Gh] Cent.
5474 Bp. Ny Aaboulevard 6 [Gh]
- Olga Frøken Melhdl. N-Frihavns. 43 [Gh]
[Gh] 0 405 y
- Oluf Melhdl. Vesterbrog. 45 [Gh] [Gh] V 276 x
Bp. Kochsv. 4⁵ [Gh]
- Chr. A Murerm. Frdbg. Allé 40⁸ [Gh]
- H Chr. Murerm. Forchhammersv. 21¹ [Gh]
[Gh] Cent. 5416
- Johan Murer Dagnemose Allé 82 Brh.
[Gh] Brh. 72
- C F Musikdirektør Østerbrog. 86⁴ [Gh]
- Emil Musiker Ryesg. 119 B⁴ [Gh] [Gh] 0
1694v
- Kai W Musiker Blaagaardsg. 23A¹ [Gh]
[Gh] N 88x
- Rich. Musiker Hobrog. 4³ [Gh] [Gh] 0 1916 x
- Carl Møbelhdl. Korsg. 56 [Gh] [Gh] N 2834 x
- Chr. Møbelhdl. Frederikssundsv. 22 [Gh]
[Gh] Tg. 84 y
- Ole Møbelhdl. Aagade 112 [Gh]
- T J J ps. Overlærer Hollanderv. 12⁵ [Gh]
- C P M Overretssagf. Villemoesg. 54¹ [Gh]
- T V L Pastor emer. Lic. theol. R. Rathsacksv.
9⁸ [Gh]

Hansen A & C Jensen Pensionat Peder Skrams
G. 7³ [Gh] [Gh] By 3354
- C Dindler Pr.-Løjtn. Artillerikas. Baads-
mandsstr. 43 [Gh]
- H O Pr.-Løjtn. i Fodf. Generalstok 6 Ka-
stellet [Gh]
- K Prokurist Lykkesh. Allé 4B⁴ [Gh]
- M F Raadhushetj. S-Boulevard 43² [Gh]
- Camillo Rekvistor v. d. kgl. Teater Øster-
brog. 6⁸ [Gh] [Gh] 0 1393y
- C Restauratør Nørrebrog. 140 [Gh] [Gh] Tg. 655
- C F fh. Restauratør Stockholmsg. 11¹ [Gh]
- H C Restauratør Gl. Mont 17 [Gh] [Gh] By 3117
- Julie Restauratrice Bülowsv. 50A [Gh] [Gh]
Cent. 9928
- L Restauratør Christiansh. Villakv. Skovv.
2 Klipbg. [Gh] Chr. 46
- M Restauratør Amalie. 33 [Gh] [Gh] Palæ 1174
- M Frue Restauratrice Jagtv. 147 [Gh] [Gh]
Tg. 167
- H F Rogmand Kompagnistr. 7 [Gh] [Gh] By
1371x
- Alfred Sagfører Kong. Nyf. 5 [Gh] [Gh] Cent.
6819 Bp. Forchhammersv. 10 [Gh] [Gh] N 1322
- S Chr. Sagfører Vesterbrog. 16¹ [Gh]
- H A Skiltsbefragter Ny Toldbodg. 27⁴ [Gh]
[Gh] Palæ 850
- Ludvig Skiltsreder Smalleg. 28² [Gh]
- P Skrædder. (H C Petersen & Hansen)
Østerbrog. 7B⁴ [Gh] [Gh] 0 2407
- V Slagterm. Istedg. 93 [Gh] [Gh] V 178v Bp.
Halmtorvet 3¹ [Gh]
- Sofus Marinus Smedem. Istedg. 6,8 [Gh] [Gh]
V 3506 Bp. Bagerstr. 6 [Gh]
- Andreas Snedkerm. Dambrosg. 4 [Gh]
[Gh] V 5064x
- Carl Snedkerm. (Carl & F V Hansen) Fre-
densv. 31 Charlottl.
- Carl G Snedkerm. Peder Skrams G. 8 [Gh]
[Gh] By 246x og Tordenskjoldsg. 19 [Gh]
[Gh] By 173u
- Ivar Snedkerm. Arkonag. 8 [Gh] [Gh] V 1473y
- N P Snedkerm. St. Peder Str. 41 [Gh] [Gh] By
1341x
- Ellen Sprogklærerinde Niels Hemmingsens
G. 21⁵ [Gh] [Gh] By 849y
- Johs. Stenograf Mariendalsv. 29A² [Gh]
[Gh] Gh. 225y
- H M Stølemagerm. Abel Cathrines G. 7⁴ [Gh]
- H Vald. Støbemester Aagade 114³ [Gh]
- Ingeborg Sygeplejerske Dannebrogsg. 7³ [Gh]
[Gh] V 492y
- F Tapetserer Gothersg. 161 [Gh] [Gh] By 1463u
- H J Tapetserer & Dekorator Grundtvigs-
vej 18 [Gh] [Gh] V 2345 x Bp. Soborgallé 2 Brh.
- Chr. Telefonformand Frederiksborgv. 31¹
[Gh] [Gh] Tg. 318x
- C H Telefonformand Laugg. 72² Valby
[Gh] Vh. 335x
- C P Tomrerm. Drosselv. 63 [Gh]
- Jakob Tomrerm. Borups Allé 148³ [Gh]
[Gh] Gh. 380 y
- Carl R Urtekr. (AC Gronlund's Eftf.) Sky-
debaneg. 8² [Gh]
- s Emanuel Enke Urtekr. Ny Carlsbergv.
72 [Gh] [Gh] V 1772x
- Georg Vald. Urtekr. Baggesensg. 27 [Gh]
[Gh] N 2127y
- Marius fh. Urtekr. Husejer Hiort Loren-
zens G. 2¹ [Gh]
- Vilh. Urtekr. Aarhusg. 9 [Gh] [Gh] 0 870x
- R Vadskeriejer Falkonerallé 102 [Gh]
[Gh] N 1705u
- H Viktualiehdl. Vesterbrog. 16 [Gh] [Gh] V 2504y
Bp. Abel Cathrines G. 21¹ [Gh]
- A Vognmand Strandv. 117 Hell. [Gh] Hell.
919y
- A Vognmand Villemoesg. 42 [Gh] [Gh] 0 254
- C Aa Vognmand Andreas Bjørns G. 24¹ [Gh]
[Gh] Cent. 9078
- H P Vognmand Jærnbaneallé 17 Vanl.
[Gh] Vanl. 7
- Jens Vognmand Louisev. 1¹ [Gh] [Gh] Tg. 825x
- J Øhld. Dagmarsg. 12 [Gh] [Gh] Tg. 889 y
Hansen-Jacobsen N Billedhugger Nygaardsv.
6 [Gh]
Hansen-Skibby S & Broberg, Akts., Cigarhdl.
Falkonerallé 33 [Gh] [Gh] Gh. 700y
Hansen-Tock E Tapetserer Skinderg. 40 [Gh]
[Gh] By 2327x Bp. Sundholmsv. 6¹ [Gh]

Hanson Joh. Ludw. Gross. Peder Skrams G. 7^s
 ☐ ☐ By 4080

Hanszen Alb. Tandlerge Frdbg. Allé 66^s ☐

Harboe A Th. Inspektør Falkonerallé 24¹ ☐

Harder E & O Frøknør Johannev. 1³ ☐
 - Holger Kommunklerer Nyelandsv. 31² ☐

Hardt Marie Fæsteforr. Kronprinsesse Sofies
 V. 17 ☐ ☐ Gh. 277 u

Harhoff G F K Oberst K. DM. Østerbrog
 21³ ☐ ☐ 2193v

- A Overretssagf. Classensg. 25³ ☐ ☐ 1925
 - Georg Pr.-Løjtn. Carl Johans G. 15⁴ ☐
 ☐ 1328x

Harnisch E Konservator Bredg. 32 ☐ ☐ Palæ
 1532x Bp. St. Hans T. 3³ ☐

Harrebye I Sonnich Urtekr. Ryesg. 6 ☐
 ☐ Cent. 4396

Harry Charles Skorstensfejer Lykkesh. Allé
 3B³ ☐ ☐ V 2994v

Hartmann HB Cand. pharm. Strandv. 21B¹ ☐
 - C A F Cigarfabr. Bredg. 10³ ☐
 - Astrid Frøken Mejeri Hellerupv. 43A Hell.
 ☐ Hell. 712x

Hartvig R E Gross. Vinhdl. (Juhl & Friis)
 Bredg. 65⁴ ☐
 - Georg Skibsprovianteringshdl. (Fyhr & Co's
 Eftf.) Toldbodv. 12² ☐
 - Emil Skrædderm. Gothersg. 5 ☐ ☐ Cent.
 3102 Bp. Henningsens Allé 11 Hell.

Hartvig-Møller Bertha Frøken Holsteinsg. 3¹
 ☐ ☐ 2247x

Hartz Marius Gross. Vimmelskafte 45 ☐
 ☐ Cent. 9794 & 5094 Bp Strandv. 63 ☐
 ☐ St. 363x
 - A C J A Pr.-Løjtn. i Fodf. Stjernetok S
 Kastelst. ☐

Harup N N Barber Ligtørneoperator DM.
 Holsteinsg. 54¹ ☐

Hasfeldt Herman Sergent i Hærens tekn.
 Korps Fredericiag. 66 ☐

Haslund's Ole Hus ved Haslund & Heyman
 Østerg. 15 ☐ ☐ Cent. 5255

Hasselbo Aage Trikotagehdl. Istedg. 73 ☐
 ☐ V 1304x

Hasselriis M C M Kunstmaler Raadhuspl.
 14 A¹ ☐

Hassing F A Murer. Odensg. 18¹ ☐

Hastrup Har. Assist i Finn. Løjtn. Ingers-
 levg. 126² ☐

Hatting Hjalmar Arkitekt Fredericiag. 27² ☐
 ☐ Palæ 848x
 - Carl Gæstgiver Blaagaardsg. 29 A^s ☐ ☐ N
 1829

Hauch H Cand. theol. Sortedamsdoss. 75³ ☐
 - Adam Ingeniør Wildersg. 11B³ ☐ ☐ By 1800

Haustrup A C Gross. Sengendstysforr.
 1 Kongensg. 1 ☐ ☐ By 3401 Bp. Bredg. 32² ☐
 ☐

Haurowitz's Lion V Eftf. Hof-Handskfabr.
 st. Kongensg. 27 ☐

Have Anna Enke e. Gaardejer Forchham-
 mersv. 13 A¹ ☐

Havlykke K V Barber Nørrebrog. 152 ☐

Havnø Henrik Ingeniør Cand. polyt. Liv-
 jægereg. 14² ☐

Hechmann S Malerm. Niels Hemmingsens G.
 32 ☐ ☐ By 2659x Bp. Zinns. 74 ☐

Hecht-Pedersen H Frøken Bredg. 77² ☐

Heckscher Ellen Frøken Cand. phil. st. Kon-
 gensg. 73¹ ☐ ☐ Palæ 558x

Hede Chr. A Vognmand Dannebrogsg. 52 ☐
 ☐ V 115x

Hedegaard J D Politibetj. Romersg. 7² ☐
 - S Edv. Politibetj. Langelandsv. 9³ ☐
 - AP Skolebetj. Prinsesse Charlottes G. 42 ☐

Heering A E Bogholder Bülösv. 44² ☐

Heger V M H Gortler Havdrup. Brh.
 - A Kurvmager kv. Arbejderkontor Rosenv.
 Allé 2^s ☐ ☐ 1026

Hegermann-Lindencrone Emma Frue Strand-
 boulevard 70³ ☐
 - Cai Pr.-Løjtn. Frederiksg. 1^s ☐

Heggum H Læge Frederikssundsv. 26¹ ☐
 ☐ Tg. 548y (12-1, 6 1/2 7 1/2)

Heiberg Vilh. Læge Prof. Dr. med. Overlæge
 v. Amtssygehuset Grundtvigsg. 21 ☐ ☐ V
 2194 (12-1) Konsultation Jærnbang. 4 ☐
 (11/2-3)

Heilbuth Emil Manufakturhdl. Nørrebrog. 45¹
 - G F Portør v. Statsb. Forhaabningsh. Allé
 31⁴ ☐

Heimann Isidor Gross. (Isidor Heimann & Co.)
 Colbjørnsensg. 15¹ ☐
 - A R F Prokurist Rosendalsg. 12⁴ ☐

Heinricy Carl Bogholder Gumlogsg. 1¹ ☐
 - A Inspektør Bogholder St. Thomas Allé 3^s
 ☐ ☐ V 1195v

Heise O Overretssagf. Nøreg. 39 ☐ ☐ Cent.
 8525 Bp. Frdbg. Allé 48^s ☐

Held A M Ingeniør (Patentbureau Held) V-
 voldg. 83³ ☐ ☐ Cent. 7245

Hellberg N P Skrædderm. Klareboderne 14¹
 ☐ ☐ By 2471y

Hellerup Blusemagasin ved Carl Mollenbach
 Strandv. 149 Hell. ☐ Hell. 1049y
 - Farvehdl. ved Marius Christensen Strandv.
 161 Hell. ☐ Hell. 1061y
 - Kaffehdl. ved J Thordahl-Nielsen Helle-
 rupv. 4 Hell. ☐ Hell. 921x
 - Konfektoreforr. ved Helga Thaulow
 Strandv. 161 Hell. ☐ Hell. 850
 - Kontantforr., Akts., Manufakturhdl. Helle-
 rupv. 43 Hell.

Hellesen E Lædervarehdl. Gl. Kongev. 124 ☐
 ☐ V 5084x Bp. Strandboulevard 145³ ☐

Hellmuth Em. Malerm. Grenaa. 3^s ☐ ☐ Cent.
 3677

Helmecke Elna Musiklærerinde Østerbrog. 86²

Helsingborg's Gummifabriks Aktiebolags
 Uds. ved John Prange, Akts., Vandkunsten
 12 ☐ ☐ Cent. 8979

Hemmingsen J Frugt- & Grønthdl. Smedeg.
 15 ☐ ☐ N 2115 y
 - T V Ingeniør Bülösv. 48 B⁴ ☐
 - Hans Skibsfører Villemoesg. 89³ ☐

Hempel Carl A Vognmand Gasværksg. 10^s ☐
 ☐ Cent. 3445

Henckel V Murer. N-Farimagsg. 74² ☐
 ☐ Cent. 5690

Hendriksen Chr. Forvalter Sundholmsv.
 Sundholm ☐
 - Asger Repræsentant Vodrøffsv. 41^e ☐
 ☐

Henius Emilie Enkefrue Arendalsg. 1¹ ☐ ☐ 1412x
 - Emil Gross. V-Voldg. 31 ☐ ☐ Cent. 5070
 Bp. Grønningen 13^s ☐ ☐ Cent. 5901

Hennings Josephine Blomsterhdl. Østerbrog.
 142 ☐ ☐ 1921 x

Henningsen T G Arkitekt Skinderg. 39³ ☐
 - A W Bogtrykker Frm. Landemærket 3 ☐
 ☐ Cent. 885
 - Einar Læge Øresundshosp. Strandv. ☐

Henrichsen A Collet Ingeniør Ny Østerg. 23³
 ☐ ☐ By 1771y
 - Hans Ingeniør Strandv. 96⁴ Hell. ☐ Hell.
 38y
 - Chr. Kontorchef Kirsteinsg. 7⁴ ☐
 ☐ 2127v
 - Ole Hans Overtelgrafbestyrer R. Sorte-
 damsloss. 47¹ ☐
 - Osvald Repræsentant Ribeg. 20¹ ☐ ☐ 3v

Henriksen's J Bogtrykkeri Studiestr. 27, 29 ☐
 ☐ Cent. 5289
 - Petra Frøken Ekspeditrice Schacksg. 10^s
 ☐ Am. 250x
 - Carl Frugthdl. Gl. Kongev. 121 ☐ ☐ Cent.
 6909
 - H E Gas- og Vandm. Ny Carlsbergv. 6^s ☐
 - Vald. Gross. Romersg. 25³ ☐
 - Ludv. Læge Værnedamsv. 11^e ☐ ☐ V 1911y
 (1-2)
 - Vald. Løjtn. L J Brandes Allé 14¹ ☐ ☐ N
 1490
 - R J Malerm. Vesterbrog. 136³ ☐
 - Chr. Manufakturhdl. Nørrebrog. 112 ☐
 ☐ N 612x Bp. Fyensg. 1 ☐
 - F V Murer. Adelg. 29 ☐ ☐ Palæ 492 y
 Bp. Aalekistev. 170 Vanl. ☐ Vanl. 56
 - J P Orgelbygger Vesterbrog. 24 ☐ ☐ V 418
 - H V Skomagern. Gl. Kongev. 82 ☐ ☐ V
 1082x Bp. Godthaabsv. 57B¹ ☐
 - C E Slagterm. Sorgenfrag. 1¹ ☐

Henriques Martha Trikotagehdl. Østerbrog.
 56A ☐ ☐ Cent. 3518 Bp. Odensg. 6³ ☐

Hentze Gudmund Kunstmaler Dosseringen 32⁴
 ☐ ☐ N 929v

Herdahl S L Afdelingschef Fjords Allé 20³ ☐
 ☐ N 1199y

Herkules ved H Paboritz Herreekviphdl.
 Nørrebrog. 106 ☐ ☐ N 637y

Hermansen Amalie Frisorinde Herluf Trolles
 G. 8¹ ☐ ☐ By 20y

Herreborg P & Co., Akts. Annoncebur. Ven-
 derg. 7 ☐ ☐ Cent. 3223
 - Rose Enkefrue Gl. Kongev. 153² ☐

Herrild Kai Læge Ægirsg. 43¹ ☐

Herschend Frands Agenturforr. (Gross. Høj-
 bropl. 19 ☐ ☐ By 847y Bp. Vesterbrog. 77³
 ☐ ☐ V 1540)

Herskind's Chr. Eftf. Gross. V-Voldg. 133A
 ☐ ☐ Cent. 4115

Hertha, Akts., Træmassefabr. st. Kongensg.
 69 ☐ ☐ Palæ 1504x

Heriz's Bogtrykkeri St. Peder Str. 19 ☐
 ☐ Cent. 1387 & 5787
 - Valborg Enke e. Guldwarefabr. Stock-
 holmsg. 48^s ☐ ☐ 1569x
 - Chr. M Fragtmand Callisensv. 8¹ Hell.
 ☐ Hell. 120y
 - Harriet Frue Frederiksborgg. 54³ ☐
 - Edmund Gross. (Brødr. Hertz) Gl. Kongev.
 127² ☐ ☐ V 317
 - Erik Ingeniør Frederiksborgg. 54³ ☐
 - s Kartotheek, Poul Hertz St. Peder Str. 19
 ☐ ☐ Cent. 1387 & 5787
 - Povl Læge Frdbg. Hospital N-Fasanv. ☐
 - C H Pakkassfabr. & Træskereri Grundtvig-
 sv. 13 ☐ ☐ V 2813y
 - Aage Slagterm. Istedg. 25 ☐ ☐ V 2601 og
 og Solvg. 1 ☐ ☐ Palæ 1270x

Hertzog Friedrich Assist. Backersv. 6¹ ☐
 - H Murer Backersv. 6¹ ☐

Herzberg M Direktør Puggaardsg. 13¹ ☐
 ☐ Cent. 7140

Hess Oscar Kontorchef Classensg. 27¹ ☐
 - V F Toldfuldm. Carl Johans G. 7³ ☐

Hess-Petersen C Arkitekt Sofiev. 21⁴ ☐

Heyde Kirstine Frue Frisorinde Norsv. 2 ☐
 ☐ V 5043y

Heyman Hulda Enke e. Gross. Pileallé 17
 Charlott. ☐ Ordr. 639
 - Pauline Enke e. Etatsr. Bredg. 36¹ ☐
 ☐ Palæ 1467
 - Svend Gross. (Ole Haslund's Hus) H C Ør-
 steds V. 4 ☐ ☐ Cent. 577

Hillestoft C W N Assist. v. Statsb. N-Sogade
 9B^s ☐

Hindborg S Creutz Skuespillerinde Islands
 Brygge 14¹ ☐
 - C Stud. med. Strandboulevard 72² ☐ ☐ 465x

Hinding Th., Akts., Vinhdl. Colbjørnsensg. 7 ☐
 ☐ V 2587y

Hintsche Gotlieb Manufakturhdl. (C F Geis-
 mar & Co's Amager Filial) Blekinge. 1¹ ☐

Hiort H Hølsgartner Strandv. 121^s Hell.
 - N B Sparekassassistent Nyvej 10B⁴ ☐

Hippe E E Billedhugger Mariendalsv. 31² ☐

Hirsch Wilh. Mekaniker Griffenfeldtsv. 35 ☐
 ☐ N 1883x Bp. St. Peder Str. 4 ☐
 - J C W Oberstløjtn. R. DM. Bredg. 63¹ ☐
 - H Soigneringsforr. Godsbaneg. 2³ ☐ V 1835y

Hjelder Robert Bogholder N-Farimagsg. 61⁴
 ☐ ☐ By 822v
 - Christiane Lærerinde Reventlowsg. 28⁴ ☐
 ☐ V 2694x

Hjemmenes Kulforsyning ved Carl Larsen
 Højbropl. 19 ☐ ☐ By 1084x

Hjeronimus J C Agentur & Kommissionsforr.
 Fiolstr. 11 ☐ ☐ Cent. 9334 Bp. L J Brandes
 Allé 9³ ☐

Hjort Emil Gross. Agenturforr. Puggaardsg.
 13² ☐ ☐ By 3801 pr. ☐ By 2472y

Hjorth Holger Korrespondent Islands Brygge
 25⁴ ☐ ☐ Am. 125y

Hjortlund S R Dyrslæge Forhaabningsh. Allé
 17C^s ☐

Hjælm Vald. A Urtekr. Allersg. 18 ☐
 ☐ Tg. 485y

Hoff A C Kapt. i Ing. Villemoesg. 16³ ☐
 ☐ 143v

Hoffgaard A S Enke e. Sparekassid. H C
 Ørsted V. 18¹ ☐
 - E Ingeniør St. Thomas Allé 5^s ☐ ☐ V 5105y

Hoffmann A E Oldfrue Rigshosp. Blegdamsv.
 Hoffmeyer F C B Cand. pharm. Slagelseg.
 22^s ☐
 - E V H Murer. Baggesensg. 15² ☐ ☐ N 602

Holch H V H Enke e. Borgmester Callisensv.
 19^s Hell.

Holch Svend Gross. Agenturforr. Tordenskjoldsg. 30¹ ☐ By 558x

Holck H Cand. jur. Assist. i Fimm. Bülowsv. 50¹ ☐

- Poul Stud. polyt. Gammeltoftsg. 18⁸ ☐
☐ By 1818x

Holdt Olaf Cand. theol. Assist. Bülowsv. 32B⁴

Hollandsk Handelshus, Akts., Paalægstorr. Højbropl. 4 ☐ Cent. 7738

Holm Aage Cand. pharm. Niels Ebbesens V. 20¹ ☐ ☐ V 1541x

- Ingeborg Enke e. Kapt. Tordenskjoldsg. 22² ☐

- O N Enkefrue Vinkelv. 14³ ☐

- Axel Gross. Vimmelskaftei 49² ☐ ☐ By 2009y

- Hans Gross. Automobilhdl. Citypassagen Østerg. 26 ☐ ☐ By 3270 Bp. Lipkesg. 5² ☐ ☐ (70)

- H E Gross. Glarm. (Carl W. Lodbergs Eftf.) Nørrebrog. 18B¹ ☐ ☐ N 455

- H Jensen Kōmand Sagasv. 12⁸ ☐

- Christian Malerm. N-Farimagsg. 23 ☐

- Chr. Overretssagf. Vesterbrog. 3 ☐ ☐ Cent. 4629 Bp. Bianco Lunos Allé 5⁴ ☐ ☐ V 451x

- I M E Sanglærerinde Blegdamsv. 4⁸ ☐

- H Tommer. Vesterbrog. 100 ☐

- Georg Viktualiehdl. Borgerg. 118 ☐ ☐ Pala 548x Bp. Johannev. 17 Charlottl. ☐ Ord. 597

Holmer S Pensionat Blaagaardsg. 14¹ ☐ ☐ N 142y

- Godfrey Redaktor Ny Kongensg. 15³ ☐

Holmsgaard N Glarm. Rantzauusg. 45 ☐ ☐ N 1193 x

Holst Poul Skorstensfejer Ryesg. 84² ☐ ☐ (2584x)

- Adolph, Akts., Æskefabrik litogr. Anstalt V-Voldg. 109 ☐ ☐ Cent. 8042

Holstein B U C Greve Posteksped. N-Sogade 37A⁸ ☐

Holte Fedevareforr., Akts., Stationsv. Holte ☐ ☐ Holte 151

Holtvig Hans Musik- & Sanglærer Svanemosegaardsv. 5¹ ☐

Holtzer Maria Sygeplejerske Gl. Kongev. 7⁴ ☐

Hommel Valdemar Urtekr. Hestemøllestr. 6 ☐ ☐ Cent. 2984 Bp. Kattesundet 18 ☐

Honnens de Lichtenberg S Kapt. i Livg. Kmjkr. R. Strandbelevard 35⁴ ☐ ☐ (2435y)

- G Pr.-Løjtn. i Fodf. Kmjkr. Margrethev. 6⁸ Hell. ☐ Hell. 863

Honoré A Kontorchef Duntzfeldts Allé 16 Hell. ☐ Hell. 550

Hooge Joh. C Gross. Krystalg. 32 ☐ ☐ Cent. 3654 Bp. Norreg. 16¹ ☐

Hoppe Holger Fuldm. Classensg. 42² ☐

- Johan Kmh. fh. Amtmand K. DM. Østerbrog. 152² ☐

Horin Motil Slagterm. st. Kannikestr. 3 ☐ ☐ By 3424

Horn Hjalmar Løge Elmeg. 15¹ ☐

Horn Dahl C Frøken Tordenskjoldsg. 23³ ☐

Hornum Axel H Bogholder Tietgensg. 62¹ ☐ ☐ V 967y

- M S Enkefrue Reventlowsg. 32¹ ☐

- Joh. Gross. Maskinfabr. (Hornum & Co.) Reventlowsg. 32¹ ☐

Hotel Kjøbenhavn Vesterbrog. 13 ☐ ☐ Cent. 4450 & 4451

Houmann Peder Læderhdl. Kronprinsesseg. 32 ☐ ☐ Pala 690 Bp. Dronn. Olgas V. 17 ☐ ☐ Gh. 843

Hove E M Lærer Nørrebrog. 213 ☐

Howitz Isabel Enke e. Konsul Fred. d. 6 Allé 6² ☐ ☐ Gh. 604x

Hovmann G F Restauratør Strandv. 135 Hell. ☐

Hoyer Alexander Trikotagehdl. Kjøbmagerg. 16 ☐ ☐ Cent. 9056 Bp. Mariendalsv. 80⁸ ☐

Hude Paul Assist. i Nationalb. Smalleg. 46³ ☐

- Ellen Frøken Nyvej 2A³ ☐ ☐ V 581v

- Charles v. d. Ingeniør Raadhushpl. 14 B¹ ☐ ☐ Cent. 4514

Huld Paul Danser v.d.kgl. Teater Egilsg. 34¹ ☐

- Ludv. Direktør Annasv. 20 Hell. ☐ Hell. 220 x

Hultgren H H Direktør Uraniav. 3⁸ ☐

Hundertmark G L Hospitalsforv. Rigshosp. Blegdamsv. ☐

Hurtigkarl Edv. Barber & Friser Holmbladsg. 2 ☐

Hvalso Henry Læge Oresundshosp. Strandv. ☐

Hvid-Møller Johs. Cand. jur. Niels Juels G. 4² ☐

Hvidsten V P C Kōmand Ejendomshdl. Vesterbrog. 20³ ☐

Hviid A C Inkassator Julius Bloms G. 12² ☐

Hvig & Torp Maskinforhdl. Klosterstr. 6 ☐ ☐ By 4500

Hyldahl T M Enkefrue Sagasv. 4⁸ ☐

Hypotekbank, Kongeriget Danmarks Holm. Kan. 4 ☐ ☐ Cent. 4801

Hyrup-Pedersen Magda Frue Dronn. Tværg. 33¹ ☐ ☐ Pala 433 y

Häusler C A Skomagern. Falkonerallé 59 ☐ ☐ Gh. 406 v Bp. Julius Bloms G. 19⁸ ☐

Høegh-Nissen Johs. Gymnastiklærer Vinkelv. 19³ ☐

Høffer Herman Malerm. Matthæusg. 22 ☐ ☐ V 912 x

Høfft A F Malerm. Blegdamsv. 8³ ☐

Høgsted C V Vognmand Rathsacksv. 1 ☐ ☐ Cent. 4351

Høhling Aug. Sekretær Bæggesensg. 6¹ ☐ ☐ N 482 y

Høiland Alfred Snekerm. Stavangerg. 6 ☐ ☐ Cent. 7915

Høimark K D Enkefrue Amaliev. 22¹ ☐

Høislev N C Assist. i Statsanst. f. Livsfors. Vesterbrog. 201¹ ☐

- N C Cigarhdl. Vesterbrog. 206 ☐ ☐ V 1279y

Høj C J Skomagern. Hjørringg. 3⁴ ☐

Højgaard K Ingeniør Cand. polyt. Tafelbay Allé 10 Hell. ☐ Hell. 89 y

Høkernes en gros Lager, Akts., Fedevareforr. Mitchellsg. 14 ☐ ☐ Cent. 2083 (6-12)

Høpfner Otto Cand. phil. Kommunelærer Sortedamsdoss. 95 A² ☐

Hardum C Forretningsf. Hvedevej Brh. ☐ Brh. 63

Høst Mariane Malerinde Frdbg. Allé 66⁴ ☐

Høy C B Hdsfuldm. Blaagaardspl. 24 ☐

Høyberg M A Assist. Virginia v. 4⁸ ☐ ☐ Gh. 322 y

Høyer E K Enke e. Kolonibestyrelse Vesterbrog. 66¹ ☐

- Edgar Overretssagf. Forfatter V-Boulevard 36 ☐ ☐ Cent. 8931 Bp. N-Farimagsg. 9⁴ ☐ ☐ By 1654 y

- Harry Prokurator S-Boulevard 102² ☐ ☐ V 156u

Høyrup Erik elektr. Install. Frdbg. Allé 5 ☐ ☐ Cent. 7815 Bp. Vesterbrog. 56 ☐

Ibsen C C fh. Kōmand Nansensg. 13³ ☐

- E H S Toldassist. Solvg. 90⁴ ☐ ☐ By 385x

Idel Juliane Enkefrue Paalægstorr. Arkonag. 19 ☐ ☐ V 1387y Bp. Blegdamsv. 40² ☐

Ihle R F Snekerm. Carl Johans G. 3⁸ ☐

Ingerslev O F Læge Kommunehosp. ☐

Ingwersen Johs. P Partikulier R. Asmussens Allé 4⁸ ☐

International Kommissionsforr., Akts., Agentur- & Kommissionsforr. Julius Bloms G. 6 ☐

Internationalt Informationsbureau Holbergsg. 20 ☐ ☐ Cent. 3556

Ipsen Knud Assist. Fredericiag. 33³ ☐

Irrøpfsen Casper Organist Holmbladsg. 45A¹

I senkram- & Kolonialhdlnes Kommissionsanst., Akts., Brøllæggerstr. 12 ☐ ☐ By 629x

Ishøj William Marskandiser Collingsg. 7 ☐ ☐ (1443y)

Ishøj Hans Musikdirektør Islands Brygge 1⁴ ☐

Islandske Producenters Lager og Udsalg, S. Johansen Knabrostr. 3 ☐ ☐ Cent. 1347

Iversen J P Bagerm. Balderspl. 2 ☐ ☐ Tg. 285 og Lyngbyg. 26 ☐ ☐ Tg. 207x

- E Th. Cigarfabr. Vesterbrog. 64 A ☐ ☐ V 1988x Bp. Frdbg. Bredg. 3 B⁴ ☐

- Olaf Gæstgiver Dronn. Tværg. 5⁸ ☐ ☐ Cent. 7974

- Harald Kontorchef Classensg. 16¹ ☐

- Peter Kvartermester Amerikav. 24 ☐

- I P Kabel Sagfører Vesterg. 18² ☐ ☐ Cent. 7647

- Hans Slagterm. Gl. Kongev. 121 ☐ ☐ V 2011 Bp. Amerikav. 18 ☐ ☐ V 1930x

Jacobs C O A Pr.-Løjtn. Trekroner ☐

Jacobsen CE Afdelingschef Ø-Sogade 112¹ ☐

- A T V Bankassistent Collingsg. 6¹ ☐

- MB Betjent v.d.kgl. Bibliotek Villemoesg. 20⁴ ☐

- Carl C Blomsterhdl. Falkonerallé 104 ☐ ☐ N 2111y

- Elisabeth Frøken Bogbinderm. Henrik Rungsg. 1.3 ☐ ☐ N 1651u Bp. Hans Tavsens G. 3⁴ ☐

- Chr. Bygmester I. Istedg. 1 ☐ Bp. Reventlowsg. 28⁸ ☐

- Jacob Peter Cand. mag. Forchhammersv. 31³ ☐ ☐ V 5012y

- Johan P Cigarhdl. Helgolandsg. 2 ☐ ☐ V 2728y

- J C Cyklefabr. Gross. Krsthvns Voldg. 25 ☐ ☐ Cent. 5768 Bp. Torveg. 62⁴ ☐

- A A elektr. Installator Amaliev. 21³ ☐

- H Th. Elektroplæfabr. (H C Jacobsen & Jørgensen) Koldingg. 1⁸ ☐

- J C Exam. jur. Pilestr. 42³ ☐

- B Frøken Vennemindev. 2¹ ☐

- Axel Gross. Agenturforr. Teglgardsstr. 12 ☐ ☐ Cent. 8545 (10-11) Bp. N-Farimagsg. 54 ☐ ☐ By 614y

- Chr. Gæstgiver Istedg. 35 ☐ ☐ V 1367

- Otto Hdsagent Bredg. 29² ☐ ☐ Cent. 4408

- Holger Hdsrejsende Maglekildev. 15³ ☐ ☐ V 1676

- A M Kommunelærerinde Jærnbancallé 138 Vanl. ☐ Vanl. 24

- O P Kommunelærer Ny Carlsbergv. 2³ ☐

- J Litterat Solvg. 28⁴ ☐

- Peder Lærer Cand. phil. Reykjaviksg. 4² ☐

- H H Malerm. Ribeg. 19⁸ ☐

- C J Musiker Slotsg. 8¹ ☐ ☐ N 1806y

- Fr. H Overretssagf. Gl. Strand 42⁴ ☐ ☐ By 4042

- Th. Helveg Overretssagf. Stormg. 35¹ ☐ ☐ Cent. 10133

- Mary Frøken Piani stinde Helgolandsg. 10⁴ ☐ ☐ V 2795x

- C E Repræsentant Weysesg. 21 ☐

- J E Sagfører Ny Vesterg. 15² ☐ ☐ Cent. 5543 Bp. Prinsesse Maries Allé 17³ ☐ ☐ V 13-9y

- A Chr. Sekretær H C Ørstedes V. 24⁸ ☐ ☐ V 2481x

- C Tandlæge Falkonerallé 19² ☐ ☐ Gh. 762x

- A E Teaterdirektør Adolphsensg. 2³ ☐

- C M Trikotagehdl. Vesterbrog. 128 ☐

- Cent. 2527 Bp. Vesterbrog. 112¹ ☐

- Axel Urtekr. S-Boulevard 74 ☐ ☐ V 1974y

Jacobson Diedrich Kōmand Gl. Kongev. 68¹

Jahnsen Helga Frøken St. Knuds V. 31 ☐ ☐ V 2221x

Jakobsen Magnus Gross. Agenturforr. N-Sogade 43³ ☐ ☐ Cent. 2366

Jansen I C Bogholder Frederiksborgg. 7³ ☐

- S W Prokurator Gl. Kongev. 146³ ☐

Jarding Alfred Gross. H C Ørstedes V. 51A² ☐ ☐ N 660

Jarler's Antikvariat Gl. Kongev. 134 ☐ ☐ Cent. 8851

Jarlstad Th. J Assist. i Fimm. Guldbergsg. 35¹ ☐

Jarløv H Chr. Kommunelærer Borups Allé 1⁴ ☐

Jarmer G Cand. theol. Hovgaardsg. 9⁴ ☐ ☐ (1361)

Java Møllen ved N Hansén Kaffehdl. Holmbladsg. 13 ☐ ☐ Am. 30u

Jensen August Agenturforr. Kong Georgs V. 59¹ ☐ ☐ Gh. 1089y

- C Hartvig Apoteker Hornemannsg. 1¹ ☐

- Erik Jørgen Arkitekt Bredg. 63⁴ ☐

- H Lonborg Arkitekt Dosseringen 48³ ☐ ☐ N 1571x

- J V Assist. Schönbergsg. 10⁴ ☐

- Adolf Bagerm. Holsteinsg. 2⁸ ☐

- H Bagerm. Volungsg. 14 ☐ ☐ Tg. 337x

- Jens Bagerm. Mariendalsv. 42¹ ☐

- Carl Blikkenslager & Skiferlækker Julius Bloms G. 17 ☐ ☐ V 3267 Bp. Falkonerallé 18² ☐

- H P Blikkenslagerm. Gas & Vandm. Walkendorfsk. 32 ☐ ☐ By 1162 Bp. St. Peder ; Str. 23¹ ☐

- Richard Blikkenslagerm. Westend 20⁴ ☐

Jensen Astrid Blomsterhdl. Griffenfeldtsg. 24 \square
 N 178x
 - H C Bogholder Griffenfeldtsg. 5¹ \square
 - J P Bogholder Rebekkv. 13¹ Hell.
 - & Carlsen Brokøgningsentreprenør
 Torben Oxes Allé 1 \square Am. 171x
 - K Bud Nansensg. 63 \square By 1063x
 - Niels Buntmager Hollænderv. 18^s \square
 - T V Cand. mag. Underbibliotekar Ville-
 moesg. 29² \square
 - C V Cigarhdl. Pileallé 23 \square V 3094
 - H N Cigarhdl. Nørreg. 41 \square By 1161x
 - V Cigarhdl. st. Kongensg. 90 \square Cent.
 10015
 - C E Cyklehdl. Herluf Trolles V. 12 \square
 V 1695x Bp. Vodroffpl. 16^s \square
 - A Frøken Dameskrædderinde Nansensg.
 63¹ \square By 1063y
 - Dan Dameskrædder Falkonerallé 8^e \square
 V 2937y
 - Laurine Dameskrædderinde Marstrandsv.
 10^s \square Ø 1289x
 - A D Ekspeditionschef Kølmagerg. 7³ \square
 - C D Ekviperingshdl. Falkonerallé 8^e \square
 - Seir elektr. Install. Kirsteinsg. 5 \square Ø 1167x
 - A W Enkefrue Upsalg. 3^s \square
 - Dagmar Enke e. Gross. Classensg. 25¹ \square
 Ø 103u
 - H Enkefrue Viktoriag. 19 A¹ \square V 5030x
 - K M Enkefrue Henrik Steffens V. 4^s \square
 - Charles Entreprenør Torben Oxes Allé 1^s \square
 - Jens Fabrikant Grundtvigs Sidev. 4 \square
 Cent. 8018
 - H P Fiskefarsfabr. V-Voldg. 92 \square Cent.
 4349 & 6484 Bp. Uraniaev. 13 \square Cent. 2719
 - Julius Fiskehdl. Rantzausg. 30 \square N
 126 x Bp. Rantzausg. 70 C² \square
 - Hans Forretningsf. Nørrebrog. 193¹ \square
 - H Chr. Forretningsf. Islands Brygge 19^s
 \square Am. 551 x
 - Niels Forvalter Jakob Dannefærds V. 11^s
 \square N 1511 y
 - G R J Frue Tordenskjoldsg. 21¹ \square
 - Jens Peter Frugt- & Grønthdl. Hindeg. 3
 \square Palæ 977
 - Ole Frugt- & Grønthdl. Gl. Kalkbrænderiv.
 10 \square Ø 2061 y
 - Simon Frugt- & Grønthdl. N-Fasanv. 40 \square
 Gh. 638v
 - M Frøken Westend 14^s \square V 3614
 - Ad. Fuldm. Falkonerallé 62² \square N 1022x
 - H P Fuldm. N-Frihavns. 27¹ \square Ø 827y
 - K E Wilken Fuldm. Henrik Rungs G. 21^s \square
 - Rasmus Gaardejer Vigerslev pr. Valby
 Vb. 138x
 - Robert Gadetavleudlejer Strandboulevard
 123¹ \square Ø 387 x
 - E Glarm. Wiedeweltsg. 30 \square
 - J Glarm. Wiedeweltsg. 30 \square
 - J & E Glarm. Thorsg. 3 \square Tg. 890x
 - Walther Glarm. Fredensv. 48 Charlottl. \square
 Ord. 25 Bp. Hyldegaardsv. 4 Charlottl.
 - C F Gravor Brokøgningsent. 2 \square By 1137y
 - s A Efflt., Hans Steen Gross. Petroleum-
 hdl. Thorsg. 45 \square Tg. 17
 - & Christensen Gross. Egilsg. 2 \square Am.
 125 x
 - C P Gross. Knabrostr. 10¹ \square By 3520
 - & Fode Gross. Ny Vesterg. 7 \square Cent. 7210
 - J P Gross. (Frihavns Oliekomp.) Kong.
 Nytt. 18^s \square Palæ 718 x
 - J M Gross. (Jensen & Christensen) Egilsg.
 22 \square
 - P A Gross. Classensv. 22 \square
 - Rudolf Gross. (S Madsen & Co.) Bülowsv.
 26¹ \square
 - Vald. Gross. Istedg. 69 \square V 86 y Bp.
 Herluf Trolles V. 12^e \square
 - Valdemar Gross. Vicekonsul (Valdemar
 Jensen & Co.) Puggaardsg. 15³ \square
 - Christen Gæstgiver Holm. Kan. 28 \square Cent.
 6433
 - C J Gæstgiver Gernersg. 35 \square Palæ 259
 - Hans Gæstgiver Toldbodg. 6 \square Cent. 7492
 - N P Gæstgiver Vesterbrog. 148^s \square
 - William Gørtlerm. Strandboulevard 21 \square
 Ø 2438 Bp. Grenaa. 14² \square
 - Hans Hdsagent N-Allé 31 Vanl.
 - H H Hdsagent N-Farimagsg. 45¹ \square By
 5217 y

Jensen Clemmen Hdsrejsende Godthaabsv. 16¹
 - Henning A Hdsrejsende Istedsg. 15 \square V
 616 x
 - F Herreekviperingshdl. Falkonerallé 50 \square
 Cent. 5562
 - Julius Herreekviphdl. Frederiksberg. 10
 Cent. 5077 Bp. Nyvej 25 Gjentofte
 - O P E Lillienhøj Hovmester S-Boulevard
 92¹ \square
 - P G Husejer Prinsensg. 6² \square
 - K Husjerningskont. Vesterbrog. 25¹ \square
 V 2810
 - Eggert Hypotekforeningsdir. Ths. J Ahl-
 manns Allé 2 Hell. \square Hell. 1052
 - Marius Hørk. Prinsessg. 61 \square By 2756x
 - J P Inspektør S-Boulevard 37¹ \square V 1860y
 - F C Kapt. R. Harsdorffsv. 9^s \square V 2620x
 - Aage Kasserer Lykkesh. Allé 23² \square
 - Alfred Kioskf. Strandv. 102 Hell. \square
 Hell. 596
 - H Kollektor Jellingeg. 6^s \square
 - C C Kommissionær Viktoriag. 19 A¹ \square
 V 5030 x
 - Anton Kommunerer N-Frihavns. 68² \square
 - C P Kommunerer Istedg. 130² \square V
 5122 x
 - I V Kommunererinde Aagade 108² \square
 N 1071 v
 - J Gabriel Kommunerer Villemoesg. 87³
 \square Ø 1667
 - Mathilde Kommunererinde Dosseringen
 22 A¹ \square N 302 y
 - Paula Frøken Kommunererinde Hans
 Egedes G. 11⁴ \square N 1685 v
 - D Frue Kravattfor. Vesterbrog. 107 B \square
 V 1944 y
 - J P Litograf Kompagnistr. 6 \square By 2400y
 - Vilh. Læge Dr. med. Juliane Maries V. 20
 Cent. 9699 (5¹/₂-7)
 - H Løjtn. Posteksped. Halls Alle 13^s \square
 - P B Mag. scient. Assist. Nansensg. 77^s \square
 - A T Malerm. Rantzausg. 72² \square
 - David Malerm. Fuglevangsv. 10^s \square
 - Chr. Mejerierer Dybbøls. 46 \square V 1646x
 - N P Mejerierer Amagerbrog. \square Am. 511
 Bp. Overg. o. V. 96¹ \square
 - P G & Sonner'smek. Etabl., Akts., Adelg.
 77 \square Palæ 832 y
 - I C Murer. Odinsg. 17² \square Tg. 617 y
 - H O Musiker Prestegade 7^s \square Ø 2431 y
 - Julius Musiker Kapelv. 1³ \square N 517 y
 - Knud Musiker Jagtv. 83³ \square Tg. 233 y
 - Niels Møbelhdl. Snedkerm. Vesterbrog. 25
 Cent. 6138
 - Ludvig Overmontør Tietgensg. 68³ \square
 V 5059 y
 - J J Overserg. Lyong. 7³ \square
 - N P Partikulier Halls Allé 7^s \square
 - A W Pensionat Vimmelskafte 41 \square
 - H P Portier Nansensg. 43¹ \square By 828 y
 - L P Posteksped. Ringstedg. 4² \square
 - C Chr. Prokurist Landskronag. 3³ \square
 - Fr. Redakt. onsekr. Kjøbmagerg. 67, 69³
 Cent. 9249
 - J A Redaktor V-Boulevard 11² \square
 - Magnus Rejseinsp. Villemoesg. 29¹ \square Ø
 1330
 - Emilie Restauratrice Dronn. Tværg. 28 \square
 Palæ 590 og Vodroffsv. 27 \square
 - Johs. Restauratør Torveg. 54 \square Cent.
 9833 Bp. Prinsessg. 17 B¹ \square
 - Ludvig Restauratør Sorvet 2 \square Cent.
 4920 Bp. Gothersg. 175^s \square
 - Sofie Enkefrue Restauratrice Farverg. 17
 Cent. 9959 Bp. Dronningensg. 48¹ \square
 - Vald. Restauratør Strandv. 31 \square St. 268
 Bp. Nygaardsv. 2 \square
 - Søren Sadelmagerm. Borgerg. 108, 110 \square
 Palæ 997 x Bp. Classensv. 7⁴ \square
 - R Skatteopkræver Taarbæk Strandv. 104
 Klbbg.
 - C P Skibsreder Generalkonsul R. Poul Ankers
 G. 2^s \square Cent. 5430 (10-4) og Born-
 holmsg. 2 \square Palæ 1507 y
 - V Thomas Skomagerm. Annasv. 2 Hell.
 V Hell. 577 y og Kingosg. 17 \square V 1221y
 - H P Skredderm. V-Voldg. 94^s \square By
 2918 v
 - M Skrædderm. Nørrebrog. 44 \square N 1344x
 - A Smedem. Ingerslevsg. 108¹ \square V 5078y

Jensen Gustav Smedem. Gas- & Vandm. Strand-
 parksv. 12^s Hell. \square Hell. 827 y
 - Louis Snedkerm. Møbelhdl. Skinderg. 25
 \square By 1793 y Bp. Vendersg. 24^s \square
 - Vilhelm Snedkerm. H P Larsens V. 13 Brh.
 \square Brh. 73
 - C C Stabsserg. DM. Overg. o. V. 100¹ \square
 - Lars Stabsserg. Artillerikas. Baadsmads-
 str. 43 \square
 - Reinhold Steinhuggerm. Nørrebrog. 45 \square
 N 626x og Frederiksbergv. \square Tg. 603x
 - Johannes Sukkervarefabr. st. Kongensg.
 101 \square Palæ 224 x Bp. Gernersg. 5⁴ \square
 - Kirsten Sygeplejerske Ryesg. 115¹ \square Ø
 1694 y
 - & Jørgensen Tapetserere Islands Brygge 3
 Cent. Am. 441 y
 - H Telefonformand Godthaabsv. 17³ \square
 Gh. 814 x
 - J Telefonformand Blegdamsv. 58¹ \square N
 2165 x
 - J Tomrerm. Strandparksv. 28 Hell. \square
 Hell. 223
 - Jens Peter Tomrerm. N-Frihavns. 95² \square
 - P A Underbanemester Falkonerallé 108⁴
 \square N 1088
 - H O Urmager Kollektor Badstuestr. 16¹ \square
 - J J Urtekr. Bakkegaardshallé 12^s \square
 - K Urtekr. Broagerg. 8 \square V 522x
 - P O Urtekr. Jagtv. 31 \square Tg. 65 x
 - Thorvald Urtekr. Holmladsg. 20 \square Am.
 579 y Bp. Pommernsg. 6² \square
 - M P fh. Valgmønsterspræst Sagasv.
 10² \square
 - J C Vicevært st. Strandstr. 19^s \square Palæ
 1389 y
 - Niels Viktualiehdl. Godthaabsv. 67 \square
 Gh. 325 y og Nørrebrog. 17 \square N
 245 x
 - Niels Viktualiehdl. Toftegaards Allé 19
 Valby \square Vb. 233 y
 - Carl Vognmand Ny Carlsbergv. 28¹ \square
 Cent. 7525
 - Jacob Vognmand Svanemosegaardsv. 9¹
 \square N 1768
 - Schou Vognmand Fred. d. 7. G. 7¹ \square N
 1916 x
 - A P Værkfører Kochsv. 7³ \square
 - J F Værkfører Aarhusg. 97² \square
 - Jørgen Værtshush. Enghavev. 77 \square V
 1464
 - Carl E Ølhdl. Studiestr. 39 \square Cent. 5588
 Bp. Artilleriev. 52² \square
Jeppesen Hans Peter Assist. Martinsv. 6 \square
 - F Cyklehdl. Gørtler Logstorg. 18 \square Ø
 574 y Bp. Logstorg. 20¹ \square
 - P Gæstgiver Ny Toldbodg. 15 \square Cent.
 8691
 - C Musiker Blegdamsv. 128² \square Ø 2274 y
Jepsen Oscar O Inspektør Ny Toldbodg.
 33¹ \square
Jersin M E Frøken Ø-Sogade 108² \square
Jespersen Maria Candidata pharm. Upsalg.
 10¹ \square
 - Vilh. Fuldm. u. Magist. H C Andersens G.
 14¹ \square By 931 y
 - Sophus Gross. (Koldt & Jespersen) For-
 haabnings Allé 29¹ \square
 - Emil Stabsintendant R. H A Clausens V
 6 Gjentofte
Jessen J Gross. Murer. (C Wienberg & Sons
 Efflt.) Østerbrog. 112² \square Ø 1151
 - Johannes Gross. Villemoesg. 34³ \square
 - A J P Hdsfuldm. Overg. n. V. 39² \square
 - W A & Co. Maskinfabr. Vesterfælledv. 76
 \square V 1877 y
 - W J A Maskinfabr. Ny Carlsbergv.
 14^s \square
 - A M Pensionat Blaagaardsg. 5³ \square
Johann Sigurd Cyklelakerer Viborgg. 57 \square
 Ø 2157 y
Johannsen Jacob Frugt- & Grønthdl.
 Gothersg. 171 \square By 724 x
Johannessen J P Fedevarefor. en gros
 Mitchellsg. 14 \square By 4299 Bp Tofte-
 gaards Allé 11⁴ Valby \square Vb. 174
Johannsen J Bagerm. Peter Fabers G. 7 \square
 N 533 x
Johansen J V Assist. v. Statsb. Fjords Allé
 3¹ \square

Johansen Alfred Assuranceagent Klosterstr. 19³ By 1744 x
- A C J Dr. phil. Duntzfeldts Allé 10⁸ Hell. Hell. 448 x
- Viggo Ekspeditionsskr. v. Kbhvns Vej- & Kloakanl. Ribeg. 13⁴
- A F Fuldm. Falkonerallé 30³
- Wilh. Gross. Arkonag. 1¹ V 1679 y
- J P Høkr. Villemoesg. 58 O 1053 x
- F G Kommunerør Nyelandsv. 71²
- Sigurd Købmand (Islandske Producenters Lager og Udsalg) Frankrigsg. 2⁴
- S Ligkistefabr. Vesterbrog. 133¹ V 2433 y
- W E A M Ritmester Gl. Kongev. 49²
- Chr. Smørhdl. Østerbrog. 138 O 1773 y
- Johanne Frue Vadskeri Havneg. 47 By 61 x
- Carl Vekselmægler Howitzv. 52¹
- Ferd. Vildt- & Fiskehdl. Højbropl. 10 Cent. 1032 Bp. Dronn. Olgas V. 28 Gh. 1228 x
- Hiansne Værtshushske Vesterbrog. 113 Cent. 5446
Johanson Marie Frue Pensionat Amagert. 10 By 788 y
Johansson Augusta Frøken Gæstgiverske Gasværkvs. 13 V 3767
Johsen F A Cigarhdl. Gothersg. 151⁸
- Jørgen Skrædderm. Vinkelv. 11⁸
- P Urtekr. Holmbladsg. 42 Am. 580 x
- John Vadskeriejer Anker Heegaards G. 2 By 732 u
- E Vinduespolerer (Gl. Jærnbanev. 15 A Valby Vh. 29 y
Jonsrud A Elektriker Jesper Brochmands G. 11³ N 1651 v
Jonsson Páll Overretssagf. Vesterbrog. 16¹ Cent. 6503
Jordan Hans Afdelingschef St. Thomas Allé 4⁸
Josephsen Lars Krigsraad DM. Blaagaardsg. 23 A²
Juel-Frederiksen Axel Rodemester Blegdamsv. 10⁸
Juel-Hansen Erna Forfatterinde Kikollektrice Fredericiag. 15 Cent. 8860 Bp. Lykesh. Allé 7⁸ V 2455 y
Juhl Johs. Agentur- & Kommissiørr. V-Voldg. 104² By 1193 y
- 's Iver Ertf. Fabrikant Sofiev. 9 Cent. 8758
- P D Gross. Thorvaldsensv. 20¹
- N Præst Sognepræst v. Esaiaskirken Upsalag O 1748 x (3-4, undt. Onsd.)
Junker P¹ Montør Vestend 15¹ V 5115 y
- Hj. Overretssagf. Østbaneg. 1⁸
Jungersen Vinnie Enke e. Læge Villemoesg. 9⁴
- N Forvalter Mantziusv. 9⁸ Hell. Hell. 909 y
- J A Kikollektice Fredericiag. 15² Cent. 8860
Junglov F Overretssagf. V-Voldg. 96 Cent. 2014 Bp. Blegdamsv. 42³
Juul E C Enke e. Læge Gl. Kongev. 85²
- Carl Gross. (Padischa Cigarette Depot) Herluf Trolles G. 9¹
- Wilhelm Hattemager N-Frihavng. 47 O 931 u
- J Chr. Malerm. Adelg. 17 Bp. Nansensg. 73³ By 780
Jydske Uldvarehus ved Chr. Hansen Gothersg. 43 By 4698
Jyllerup G Gross. (Provehandelen) Vesterbrog. 111²
Jønsson Anna Modehldinde Værnedamsv. 8²
- J E Repræsentant Maria Kirkepl. 6⁸
- Otto Skomagerm. Rosenv. Allé 8 O 2237 u Bp. Blegdamsv. 128 B
Jørgensen P A Agentur- og Kommissionsforr. Vendersg. 20⁴ By 1140 y
- Henning Arkitekt Amagerbrog. 215² Am. 506x
- A J Frøken Assist. v. Statsb. Rosenv. Allé 12²
- G Assist. v. Statsb. Rosenv. Allé 12² O 181x
- Einar & Co. Automobildhl. Lyngbyv. 36 St. 372

Jørgensen E Bogbinderm. Blegdamsv. 20 N 2185x Bp. Elmeg. 18A⁸
- C Bogholder Nordbaneallé 8 Hell. Hell. 209y
- Aksel G M Cand. jur. Sagforefuldm. Nansensg. 77²
- Max Cand. phil. St. Thomas Allé 13² V 988x
- Poul Cand. mag. Jagtv. 133⁴ Tg. 483x
- Chr. Cyklehdl. Gl. Kongev. 1E V 151y
- Bp. Kong Georgs V. 54⁸
- V. Cyklehdl. Tycho Brahes Allé 3 Am. 764x Bp. Middelgrundsv. 1³
- J P Dampskibsf. Amaliev. 23⁴
- Jens Direktør Niels Brocks G. 6³
- Otto Fabrikant (Kbhvns. Sækkelager) Halmtorvet 1⁴ V 1521y
- Johan Fedevareforr. en gros Mitchellsg. 14 Cent. 7783 Bp. Reventlowsg. 14³
- J Forpagter Ænegaarden Kongev. Gjentofte Gjent. 94
- G J Aug. Forvalter Allég. 37²
- Anna Frue Frisorinde Fælledv. 9⁸ N 1258v
- Frits Frugthdl. Østerbrog. 118 O 876x
- Emil Gross. Manufakturhuset Frihavnen Bp. Vendersg. 33⁸ By 4749
- G E R Gross. S-Boulevard 4³
- J C Gross. Petersborgv. 1¹
- Adolf Ingeniør Falkonerallé 20⁸ V 2327x
- R V Journalist Cand. phil. Borgerg. 93¹
- A N Kapt. Nyvej 10B²
- Chr. Jul. Kapt. R. DM. Odenseg. 13²
- A Læge Reservelæge Kommunehosp.
- Axel Læge Dr.med. Laboratorieførstander Stockholmsg. 39⁸ Cent. 6628
- N P Malerm. Jagtv. 55²
- Niels Maskinmester Enghavepl. 12²
- A C Musiker Hostrupsv. 7⁴
- Carl Musikerer Holm. Kan. 8¹ By 2808x
- Julius Ostehdl. Gothersg. 21 By 980y
- Bp. Bentzonsv. 9²
- J C Overassist. Mariendalsv. 1⁴
- Aage E Overretssagf. Vesterg. 29 Cent. 8914 Bp. Christiansh. Villakv. Tværv. 27 Klipbg. Chr. 62
- H C C Partikulier Vesterbrog. 133¹
- Knud Partikulier Vodroffpl. 10⁸
- J A Pr.-Løjtn. i Ing. Holbæksg. 3¹
- Chr. Restauratør Østerbrog. 2³
- Hans Restauratør St. Annæ Pl. 8 Palæ 1258
- J Mich. Sagfører Krystalg. 6 By 2687y
- Bp. Bjelkes Allé 41¹
- L C C Sergent Kastellet
- C A Skibsfører N-Frihavng. 68¹
- Christoffer Skoleinsp. Kong Georgs V. 29
- Krarup Skriver i Sø- og Handelsretten Dronn. Elisabeths Allé 2¹
- Jac. Skrædderm. Amagerbrog. 188³
- N Joh. Skrædderm. Frederiksborgg. 23¹ By 68x
- A Frøken Smørhdl. Vesterbrog. 129 V 162
- H J Snedkerm. Husung. 20 Tg. 887x
- Bp. Husung. 48²
- H ps. Stabsserg. DM. Bille Brahes V. 7A¹
- Chr. Tapetserer Amagerbrog. 204
- Frederik Tapetserer Klosterstr. 8³
- & Rasmusen Tapetserere Gothersg. 89 By 3397
- J Teaterejer Gl. Kongev. 148¹ V 427
- W Telefonformand Helgesv. 19 Gh. 1014x
- C Vadskeriejer Hyldegaardsv. 49 Charlottl. Ordr. 649
Kaae & Andersen Ejendomshdl. Skinderg. 40 By 2327y
- Hjalmar Inspektør Nyelandsv. 71⁸ Gh. 611y
Kaarsberg Kristine Rentière N-Frihavng. 13A⁴
Kaas H E B Arkivar Ø-Voldg. 4B
Kaastrop Helga Tandlæge V-Boulevard 11⁶ By 1043
Kaffeforr. Drogden st. Kongensg. Dragør Dragør 51

Kaffemagasinet Børsen ved Georg A Berg Torveg. 10 By 2575x
Kall J Chr. Underbibliotekar Mag. art. V-Voldg. 96²
Karfer Cornelius Forretningsf. Ingerslevsg. 124⁸
Karlsen J K f h. Købmand Hostrupsv. 6⁸
Katzenstein I Hidsrejsende Martensens Allé 13⁸ V 3111
Kayser C J Maskinmester Lyong. 7¹
Keiding J Enke e. Præst KronprinsesseSofies V. 22
Keiser A Frøken Kravatforr. Amagerbrog. 188 Am. 535x Bp. Backersv. 10
Keller Caroline Enke e. Gross. (Joh. Keller & Co.) Kronprinsensv. 25 Gh. 430x
Kempf Emilie Dameskrædderinde Schønbjergsg. 3¹ V 1622x
Kesselhahn G J Krigs-sass. DM. Reberbaneg. 16⁸
Kieldrup A J Fuldm. i Privath. Martinsv. 5⁸
Kielgast Svend Overretssagf. Frederiksborgg. 17² Cent. 6676 (10-3)
Kierkegaard H E Sagfører N-Voldg. 16² Cent. 3895
Kiersing Vilh. Sekretør Cort Adellers G. 12⁴
Kierulf C J Høkr. Gross. Hauserg. 36 Cent. 1547 Bp. Fælledv. 6³
- Oscar Kontorist Kochsv. 7⁴
Kiellerich S C E Cand. theol. Kommunerør Vesterbrog. 101B³
- G J Enke e. Skrædderm. A F Ibsens V. 17 Hell. Hell. 1068x
- Axel Forstkand. A F Ibsens V. 17 Hell.
Kipp H A Kasserer Eglisg. 32⁸
Kirchheiner E Direktør Cand. pharm. Jacobsens Allé 1 Hell. Hell. 793x
Kirkebjerg E Boghldmedhj. Villemoesg. 15²
Kirkegaard H E Sagfører N-Voldg. 16²
Kisling A E, Akts., Urtekrforr. Callisensv. 12 Hell. Hell. 533y
Kiær Robert Læge Dronn. Tværg. 38¹ Palæ 733y (12-1)
Kiørboe Axel & Co. Gross. Krystalg. 30 Cent. 208
Kjeldahl Eva Kommunerørinde Griffenfeldts. 29⁴
Kjeldsen Rudolf Forretningsf. Blaagaardsg. 29⁴ N 629x
- A T Pianist Blegdamsv. 78 N 795x
- Marius Skattekontrolør Østerbrog. 148³
Kjeldskov Uffe Tandtekniker Amagerbrog. 151² Am. 515x
Kjellow Chs. Herreekviperingshdl. Gl. Kongev. 87 V 863x Bp. Gl. Kongev. 84¹
Kjer-Petersen R Læge Reservelæge Nygade 1 By 952y Bp. Øresundshosp. Strandv. St. 127x
Kjersgaard S G Glas- & Porcelenshdl. Læderstr. 36 By 3858 Bp. Holgersv. 4 Charlottl. Ordr. 592
- P K Prokurist Halls Allé 5² V 727y
Kjerulf S Mejerier Stenosg. 3 V 963y
Kjær A U Bagerm. Eskildsg. 56 V 968y
- Hans Cand. mag. Assist. v. Nationalmuseet Gammeltoftsg. 22¹ By 1733y
- L C W Direktør Vesterbrog. 2A
- Chr. elektr. Install. Frederiksborg Allé 2 Søborg Villakv. pr. Emdrup
- Michael Gross. H C Ørstedsv. 46¹
- M Hidsrejsende Bredg. 58 Palæ 74Hx
- 's Chr. Mobil- & Stolefabr., Akts., Ø-Voldg. 10 Palæ 292y
- C V Rentier Ribeg. 6¹
Kjærgaard Anders Købmand Gjentofteg. 34 Gjentofte Gjent. 68
- K L Lærer N-Voldg. 24⁴
- J A Partikulier Vesterbrog. 89²
Kjøbenhavns Automobillager, Akts., Chr. d. 9. G. 3,5 Cent. 3663 & 6392
- Cyklepost Kjøbmagerg. 63,65 Cent. 8181
- Dørpladefabrik ved Emil Hansen Chr. d. 9. G. 1 By 1768y
- Gips- & Cementstøberi ved C M Nygaard Vølundsg. 14A Tg. 337y
- Grynimport, A M Westergaard Amalieg. 36 Cent. 6821
- Guldstoftefabrik, Akts., Gjentofteg. 4 Tg. 828x

- Kjøbenhavns Isoleringskomp.** ved Otto Jensen & Co. Smalleg. 33 ☐ Cent. 4250
 - Kravatforr., Akts., Østerg. 40 ☐
 - Lovapotekets bakteriologiske Laborat. ved Aug. Kongsted & Anton Petersen Amagert. 33 ☐ Cent. 1200
 - Metal-Pudsekomp. Longangsstr. 21 ☐ By 1808x
 - Murreparationsforr. ved C M Nygaard Volundsg. 14A ☐ Tg. 337y
 - og Frederiksbergs Redningskorps, Akts., Ny Kongensg. 9 ☐ Cent. 1470
 - Rundkørsels Komp. Vimmelskaflet 45 ☐ By 3347
 - Svampelager ved Tonny Poulsen Frederiksbergg. 15 ☐ By 1819y
 - Tapetlager, Akts., Gaaseg. 2 ☐ By 242y
 - Villakontor, Chr. Rahlf Grønningen 1 ☐
- Kjølbye** Theodor Gross. Frm. Pilestr. 19-25 ☐ Cent. 6865
- Klages** Albert & Co. Gross. Villemoesg. 16¹ ☐ ☐ 143x
- Klamke** N G Forretningsf. Kastaniev. 19¹ ☐
- Klampenborgs** Kødudsalg Christiansh. Villakv. Skovv. 2 Klphg. ☐ Chrh. 21
- Klausen** L N B Ingeniør Frederiksv. 22¹ ☐
- Klein** Clementine Enke e. Arkitekt Fredericiag. 15¹ ☐ Palæ 283y
 - Bernhardt Instrumentm. Teglggaardstr. 25
- Kleist** Anna Frue Dameskrædderinde st. Kongensg. 55¹ ☐ Palæ 685y
 - Olaf Urmager st. Kongensg. 55³ ☐
- Klem** C F (Gross. Charles Klem) Helgolandsg. 11¹ ☐
 - Charles Gross. Frm. Helgolandsg. 11¹ ☐ Cent. 1128.
- Klinge** Jul. fh. Hotelejer Odenseg. 14² ☐
- Klinken** Joh. Direktør Villemoesg. 33¹ ☐
- Klinkwort** E Musiker Gammeltoftsg. 14¹ ☐ By 1446 y
- Klixhüll** A Kapt. i Fodf. Kochsv. 37² ☐ V 1714 x
- Klubien** Poul Overretssagf. Brølæggerstr. 6² ☐
- Knabrostrædes** Skiltefabrik, Søren Olsen Nybrog. 30 ☐ By 59
- Knuksen** P Borgmester N-Farimagsg. 7¹ ☐
 - R Cand. phil. fh. Lærer Studiestr. 4³ ☐
 - C Cyklereparatør N-Voldg. 54 ☐ By 2585x
 - Edmund Fuldm. Bernstorffsv. 75 Hell. ☐ Hell. 428x
 - H J Ingeniør Cand. polyt. Harsdorffsv. 10A² ☐
 - H J P Konstruktor S-Boulevard 92³ ☐
 - Chr. Kul- & Brændeforr. Sofiev. 2 Hell. ☐ Hell. 791y
 - H F Malerm. (Nicolai Spenner's Eftf.) Franklingsg. 4 ☐ ☐ 2468
 - Laur. mek. Iftahl. Vesterbrog. 43 ☐ Kontor Gl. Kongev. 3 ☐ Cent. 1780-1782 Bp. Søllerød Holte
 - O Proprietær Strandboulevard 93¹ ☐
 - F Skorstensfejer Hedemannsg. 7³ ☐ ☐ 1977x
 - Carl Urtekr. (Amagers Kolonial-Lager) Reberbaneg. 16⁴ ☐
 - Lars Værkmester Reykjaviksg. 3¹ ☐
- Knuth** Ejgil Greve Kapt. i Livg. R. Jægersborg ☐ Gjent. 203
- Kuuthsen** T V V Raadhusbetj. Ny Carlsbergv. 18¹ ☐
- Knuhsson** A, C & J Broderihdl. Vendersg. 3 ☐ By 689x
- Koch** A K B Agent Ny Vesterg. 18¹⁰ ☐
 - Magnussen & Co., Akts. Agentur- & Kommissionsforr. Ny Vesterg. 18 ☐ By 369
 - S Bandagist Instrumentmager (Schönning's Eftf.) Holbergsg. 19¹ ☐ By 5
 - G F N Gross. Dr. Priemes V. 7¹ ☐
 - J C B Inspektør Manglekildv. 5³ ☐
 - Olivia Kommunelærerinde Nørrebrog. 194³ ☐ Tg. 772x
 - N P Madsen Konditor Aaboulevard 30 ☐ N 1082x og Nørrebrog. 220 ☐ Tg. 870u
 - P F Læge Raadhuspl. 37 ☐ By 3706 Bp. Brøndstedts Allé 6⁵ ☐ V 3666
 - Henrik S Tømrerm. Sorgenfrig. 14 ☐ Tg. 141y
- Kock** O P Kolonibestyrer Holsteinsg. 24⁸ ☐
- Koefoed** Conrad Gross. Vandkunsten 6³ ☐ By 3475
- Koefoed** Frode Gross. (Koefoed & Rasmussen) St. Knuds V. 5⁸ ☐ V 1460
 - Edith Frøken Koncertsangerinde Ribeg. 17² ☐ ☐ 1482x
 - 's S Maskinhdl. Raadhuspl. 35 ☐ Cent. 4380
 - Carl Johan fh. Sommeassist. DM. Ribeg. 17² ☐
- Kofoed** C A Assist. v. Statsb. Kong Georgs V. 58¹ ☐
 - S L M Overhornblæser Tigerg. 3 ☐
 - C F Typograf Yrsasv. 24³ ☐
- Kofoed-Jensen** M H Pr.-Løjtn. Artillerikas. Baadsmadsstr. 43 ☐
- Kohl** A C C v. Oberstløjtn. R. Forchhammersv. 4⁸ ☐ Cent. 8706
- Kolvig-Petersen** O F Partikulier Vesterbrog. 37³ ☐
- Konfektforr.** Drops, Akts., Gl. Kongev. 149 ☐
- Kongsdal** V O Kunstmaler Gl. Kongev. 163⁴ ☐
- Kopp** J Assist. N-Voldg. 28³ ☐
- Koren** Johs. Gross. H C Ørstedts V. 23³ ☐
 - 's Johs. Eftf. Gross. Havneg. 3 ☐ Cent. 6607
- Kornerup** Emma Enkefrue Gothersg. 135³ ☐
 - S A F Fuldm. i Nationalb. Stockholmspl. 1¹ ☐ ☐ 152
- Korsgaard** M Cand. jur. Sovej 19 Charlottl. Ordr. 29
- Krabbe** Anna Enkefrue Schlegels Allé 7⁴ ☐ V 1358 y
 - Carl Restauratør Saxog. 48 ☐ V 3348
 - Ludvig Stud. mag. Schlegels Allé 7⁴ ☐
- Kragh** William Gross. (Ant. Jürgens Margarinefabrikker) Puggaardsg. 17 ☐ Cent. 9450
 - Oluf Hallsrejsende Smalleg. 1² ☐
 - F Kreaturkomm. S-Boulevard 43² ☐ V 3099
 - Julie Lærerinde Valdemarsg. 18¹ ☐ V 2874x
- Krampau** H V Glarm. Frdbg. Allé 54 ☐ V 554x Bp. S-Boulevard 84⁸ ☐
- Krarup** H H O S Magister Vesterbrog. 70³ ☐
 - J J Politibetj. Prinsesse Charlottes G. 33² ☐
- Krarup-Hansen** Kristine Enkefrue Havneg. 45² ☐
 - Johanne kgl. Kammersangerinde Havneg. 45² ☐
- Krause** R C Ekspeditionssekr. i Overpr. Sekr. Heinesg. 1² ☐ Tg. 492
 - August Maler Vesterbrog. 24¹ ☐
 - C Tømrerm. Carl Blochs Allé 8 Søborg Villakv. pr. Emdrup ☐ Søborg 93
- Kreditbanken**, Akts., Fredh. Kan. 4 ☐ Cent. 5034
- Kreditkassen** for Landejendomme i Østifterne Anker Heegaards G. 4 ☐ Cent. 9634
- Kreutz** Robert Direktør Nyvej 8 B⁸ ☐ V 5057x
- Kriebel** H P A Gross. Gothersg. 151⁸ ☐ By 916y
- Kristensen** K A Cyklehdl. Østerbrog. 138 ☐ ☐ 1775x og Øresundsg. 3 ☐ ☐ 2172x
 - N Forretningsf. Johannev. 1¹ ☐ Cent. 8095
 - Jens Redaktør Ø-Farimagsg. 33¹ ☐ ☐ 179
- Krog** Clara Dekupør Tegner H C Ørstedts V. 39 C³ ☐ N 1239y
- Krog** Maria Friserinde Østerbrog. 33¹ ☐ ☐ 594x
 - H H Inspektør Franklingsg. 4⁴ ☐ ☐ 2141y
- Kromann** H M Læge Frdbg. Hosp. N-Fasanv. 164¹ ☐
 - E Murerm. Vesterfælled Møllev. 13 ☐
- Kronov** C Brolægger Egeg. 3³ ☐ N 1003y
- Kropp** Th. G. Fuldm. Bagerstr. 3¹ ☐ V 2364x
- Krum** Chr. Redaktør Frederiksborgg. 52¹ ☐
- Kruse** Marie Frøken Ole Suhrs G. 14³ ☐
 - Laurids fh. Kapt. R. Puggaardsg. 15⁴ ☐ By 812x
 - J C W Legationsr. Kmjkr. Villemoesg. 66⁴ ☐
- Kruuse** H H S Skibsfører Franklingsg. 4³ ☐
- Krüger** G Gross. Vesterg. 29 ☐ Cent. 3919
 - Bp. Østerbrog. 108¹ ☐ ☐ 908y
- Kryger** Einar Arkitekt Engtoftev. 1³ ☐
- Kryger** Anton Gross. Urtekr. Gl. Kongev. 51 ☐ Cent. 2743 Bp. Engtoftev. 1³ ☐ V 3218
- Kræfting** Aa. H Cigarhdl. Kobmagerg. 1 ☐ Cent. 5282 Bp. Stenosg. 9² ☐
- Krøldrup** C G Stationsmester Sporvejsstation Enghavev. ☐
- Krøll** Chr. Gross. Farverg. 17 ☐ Cent. 4997 Bp. Ny Vesterg. 14¹ ☐
 - S Chr. Ingeniør Gl. Kongev. 94⁴ ☐
 - Martin Viktualiehdl. st. Regneg. 2 ☐ By 2785x Bp. Fælledvejens Pass. 6 ☐
- Krøyer** Robert Gross. Kattesund 12² ☐
 - & Dehlholm Ingeniører Nytorv 5 ☐ By 600
- Kuhn** John Gross. Lovstr. 9 ☐ Cent. 2041 Bp. Ths. J Ahlmanns Allé 2¹ Hell. ☐ Hell. 947x
- Kuhnmünch** A Klokker Kommuelærer Prestegaards Allé Brh. ☐ Brh. 44 (9-10, Fred. Aft. 6-8)
- Kunkel** E Frøken Boghinderi Nørrebrog. 102¹ ☐ N 201x
- Kühl** Wilhelmine Enke e. Kammer. Saxog. 5¹ ☐
 - Johan Mekaniker Frederiksv. 48⁴ ☐
- Källström** Olof Lærer i Engelsk Nansensg. 71³ ☐
- Kämmer** Hertha Konfektreforr. Kronprinsensg. 12 ☐ By 2812x Bp. Kjobmagerg. 49¹ ☐
- Köln-Lindenthaler** Metallwerkes Filial for Skandinavien ved Emil Rom S-Boulevard 37 ☐ Cent. 5626
- Lachmann** Julius Gross. Fiolstr. 20² ☐ Cent. 2662
 - Axel Skrædderm. Fiolstr. 20² ☐ Cent. 2662
- Lamb** F W Partikulier Viggo Rothes V. 4 Charlottl. ☐ Hell. 532x
- Lampe** Carl Restauratør Niels Juels G. 4 ☐ By 3005
- Landau** H C J Assist. v. Statsb. Løjtn. Dronn. Olgas V. 18¹ ☐
 - I Frøken Massose Ravnsborgg. 8² ☐ N 496y
- Landboernes** Kommissionskontor & Cykle-Import ved H P Poulsen Gl. Kongev. 1 C ☐ V 2821x
- Lander** K Oderwald Operasangerinde Islands Brygge 25³ ☐
 - J N H Stabsseg. DM. Islands Brygge 25³ ☐
- Landgraf** E U Direktør Christiansh. Villakv. Parallelv. 16 Klphg. ☐ Chrh. 67
- Landrup** Wm. Representant Gl. Kongev. 172¹ ☐ V 2237x
- Langballe** J Enkefrue Carit Etlers V. 14² ☐
 - Chr. Overretssagf. Niels Juels G. 3 ☐ Cent. 2487 (9-4) Bp. Gunløsg. 13³ ☐ Am. 121x
- Langberg** M F Kartograf Gl. Kongev. 7¹ ☐ V 2681y
- Lange** L Cand. jur. Sagførerfuldm. Larslejstr. 15³ ☐ By 700x
 - E M E Candidata mag. Lærerinde Ringstedg. 8² ☐
 - John Arthur Direktør Strandboulevard 74² ☐
 - Oluf Tandlæge Jægersborg Allé 5 Charlottl. (10-4)
- Langer** A H Musiker Stampesg. 3B⁴ ☐
- Langevad** C F Frøken Cigarhdl. st. Kongensg. 44 ☐ Palæ 435v Bp. st. Kongensg. 48⁴ ☐
- Larsen** E W Assist. Vendersg. 3⁴ ☐
 - K T Assist. Drejøgade 4⁸ ☐
 - J C F Barber Aaboulevard 5B⁸ ☐
 - Wald. Blikkenslagerm. Matthæusg. 18 ☐ V 873y Bp. Matthæusg. 25¹ ☐ V 505x
 - Alex. Bogholder Horsensg. 8³ ☐
 - C Cigarhdl. Dannebrogsg. 42 ☐ V 2117y
 - H Cigarhdl. Aarhusg. 20⁸ ☐ ☐ 119y
 - J C Cigarhdl. Dronn. Tværg. 24 ☐
 - L Cigarhdl. Aarhusg. 4 ☐ ☐ 777v
 - C F Direktør Gl. Kongev. 163² ☐ V 3041
 - J F O Direktør St. Peder Str. 23² ☐
 - Valdemar Direktør (Linotol-Komp. Afd. f. Øerne) Enighedsv. 9⁴ ☐ V 2080
 - Folmer Disponent Hesselegade 1⁴ ☐
 - R elektr. Install. Bentzonsv. 34¹ ☐ Gh. 66
 - Anna Enke e. Gross. Gl. Kongev. 105¹ ☐

Larsen C F Enkefrue (L. Larsen) Colbjørnsensg. 34² V 2767x
 - E Enkefrue Sofiev. 13¹
 - Johanne Enkefrue Linnésg. 27
 - Mabel Enke e. Læge Rothesg. 15¹ 0 651x
 - Olga Enkefrue Koldingg. 6¹ 0 140y
 - Carl Entreprenør Landemerket 7³
 - Julius Fabrikant Fred. d. 7 G. 13 Cent. 8547 Bp. Falstersv. 9³ Gh. 147x
 - V Fabrikant Enighedsv. 9¹
 - P F Fedevareforr. Mitchellsg. 14 Cent. 6228 Bp. Schönbergsg. 11²
 - N P Fiskehdl. Istedg. 109 V 1347y
 Bp. Oehlenschlägersg. 49¹
 - Oluf Fiskehdl. Offert Fischers G. 45 Cent. 5247 & Palæ 1247x
 - Georg Forretningsf. Vendersg. 9¹
 - Harald Forvalter Bakkegaardssallé 9⁵
 - Hjalmar Frugthdl. Østerbrog. 100 0 1306x Bp. Georgsv. 1B
 - Peter Frugt- & Grønthdl. Graabrodret. 5 By 243x Bp. Klosterstr. 22³
 - Fanny Froken Reventlowsg. 28¹ Cent. 6210
 - A C Gross. Falkonerallé 14¹ V 5063y
 - Chr. Gross. (Otto Drewsen) Callisensv. 31⁵ Hell. 117y
 - Christoffer Gross. Østehdl. Mitchellsg. 14 Cent. 3585 Bp. Falkonerallé 36²
 - J N F Gross. Agenturforr. N-Voldg. 38 Cent. 9181 Bp. N-Voldg. 54²
 - S Anna Hjemmebagerier, Akts., Egeg. 18 N 1378x
 - J J Husmægler Larshjornstr. 16 Cent. 5910 Bp. Taffelbays Allé 2 Hell. 1085y
 - H Inkassator Roskildev. 33A Vb. 337y
 - O Inspektør Smalleg. 52B Gh. 1074y
 - Sofus Kelner Odenseg. 22¹ 0 1521x
 - H Konservatiabr. St. Jørgens Allé 4 V 2779y
 - Anna Korsetforr. Falkonerallé 59¹ Holger Købmand Vodroffspl. 12⁵ V 1572y
 - APH Lagerforvalter Bakkegaardssallé 69⁵ V
 - K Lærerinde Kurlandsg. 2¹ Am. 272x
 - Chr. Malerm. Amerikav. 1² V 1719y
 - Sophus Manufakturhdl. (Specialforr. i Lagenlærere ved Sophus Larsen) Nannasg. 23²
 - Wilh. Mejeriejer Gl. Kongev. 27⁵ V 1900x
 - P C G Murer. Hostrupsv. 4³
 - P Musiker Lyngbyv. 1² St. 71y
 - Soren P Møbelhdl. Blegdamsv. 78⁵ N 795 y
 - J Østehdl. Gl. Kongev. 163 V 2063
 Bp. Sagasv. 14²
 - A Paalægforr. Strandv. 201 Hell. Hell. 411y Bp. Strandv. 132 Hell.
 - C U Partikulier Mynstersv. 13⁵
 - C A Posteksped. Dronn. Olgas V. 55A³
 - J W Pr. Løjtn. Henningsens Allé 42 Hell. 1042x
 - Sophus Prokurist Strandboulevard 25¹
 - Carl Chr. Representant Logstorg. 19² 0 745x
 - G H Representant Blaagaardsg. 35²
 - M S Restauratrice Vesterbrog. 125¹
 - C F Restauratør Ø-Fasanv. 230 Tg. 656
 - Chr. Restauratør Kjobmagerg. 50 Cent. 2217 Bp. Lovstr. 9³ By 1849y
 - Christian Restauratør H C Ørstedes V. 8 N 866
 - Carl Rulleforr. Gormsg. 1 Tg. 224x
 Bp. Gormsg. 3⁵
 - F V Rulleforr. Trondhjemspl. 3 0 1671x
 - Niels Skorstensfejer Istedg. 126² V 2447y
 - Hans Peder Skotejsfabr. Nansensg. 63 By 1462x Bp. P D Lovs Allé 9
 - Bernhard Skrædderm. Borgerg. 7 Palæ 809x
 - Jørgen Skrædderm. Gasværksv. 33 V 2657 Bp. Dannebrogsg. Allé 34 Vanl. 85

Larsen A C Slagterm. Landskronag. 3 St. 233y Bp. Kurlandsg. 2¹
 - F Slagterm. Slagterb. v. Nicolaj Taarn By 657 y
 - A C Sneedkerm. Australiev. 10² St. 337x
 - Peder Stabsserg. Solvg. Kas.
 - H W Stenhuggerm. Østerbrog. 142¹
 - Otto Tapetserer & Dekorator St. Thomas Allé 3 V 1403 y
 - Oluf Telegrafist Vedbæk
 - I P Tomrerm. Slagelseg. 18⁵ 0 388 y
 - Morten Urmager Jagtv. 9
 - Frits Urtekr. Vodroffsv. 17A V 22
 Bp. Vodroffsv. 18
 - H Urtekr. Jagtv. 109 Tg. 151 x
 - Jørgen Urtekr. Skinderg. 35 By 2064
 Bp. Fiolstr. 12¹
 - Soren Urtekr. Mysundeg. 15⁵
 - Carl Vinduespolerer Husumg. 22¹ Tg. 404 y
 - P Vinhdl. Mariendalsv. 31⁵ Gh. 698x
 - Henrik Vognfabr. (Henrik Larsen & Co.) Jagtv. 27¹ Tg. 248 x
Larson Pontus Direktor Franklingsg. 4¹ 0 2141 x
Lassen Svend Barber Holsteinsg. 27
 - Paul Fuldm. Cand. phil. Graabrodret. 11³ By 3115
 - J F & Co. Gross. Reventlowsg. 26 V 2792 y
 - Rudolph Gross. Tordenskjoldg. 23 Cent. 468 Bp. Alleg. 1711h. 3
 - Th. Gross. (Mumm & Zaun's Filial, Th. Lassen) Margrethev. 4³ Hell. 1072
 - L Ingeniør Fjords Allé 2²
 - F A Kommuneherer Aagade 98³
 - H A Malerm. Eskildsg. 1 Bp. Matthæusg. 27¹
 - A Maskinfabr. Aaboulevard 5 N 1623
 Bp. Aagade 98¹
 - Poul Overretssagf. Solvg. 20⁵ Palæ 10v
 - Anna Froken Smørhdl. Ø-Farimagsg. 15 By 480y
Lau H E Mag. scient. N-Fasanv. 38¹
Laub H J Løjtn. Bankassistent. Ribeg. 4¹
Laudrup A Fuldm. Viggo Rothes V. 8⁵ Charlottl.
Launy C L B Justitsr. R. DM. Tesdorpfsv. 63
Lauridsen Chr. P Kontorchef Borups Allé 1²
 - N E C Postkontrolør Sortedamsdoss. 27²
Lauritsen Chr. H Skomagerm. Haabets Allé 61 Brh.
Lauritzen Mathilde Enke e. Læge Gothersg. 131¹ By 1843 y
 - J Chr. Gross. Ny Vesterg. 18⁵ Cent. 2692
 - E Hørkr. Wildersg. 18 By 2633 y Bp. Wildersg. 19¹
 - Hans Overretssagf. Nytorv 5 Cent. 2726 Bp. Amagerbrog. 15¹ Am. 606
Laursen A Frue Børneekviperingshdl. Amagerbrog. 117 Am. 485y
 - H Overmontør N-Allé 25¹ N 303x
Laursen-Haarsbjerg Trikotagefabr. Pilestr. 31 By 2791 Bp. Magiekildev. 9² V 3675
Lautrup Chr. N Kasserer Villemoesg. 18⁵ 0 508 y
Lawerentz Wald. Fuldm. Ribeg. 17¹
Lawton E Driftsbestyrer Brøndstedes Allé 6¹
Lebrecht Othar Bankassistent. Bülowsv. 32B¹
Leerbech J E V Oberstløjtn. R. DM. Ørholm Lyngby
Lehrmann F V Kapt. i Hærens tekn. Korps. R. Hærens Laboratorium Refshalev.
Lehsten F V Lagerforr. Bülowsv. 32C³
Leidersdorff G Tomrerm. Allég. 6⁵ Cent. 9638
Leisner Edv. Tapetserer & Dekorator Tordenskjoldsg. 28 By 46 x
Lemaitre Maurice Sproglerer Drosselv. 63
Lemche Peter Agenturforr. V-Voldg. 102¹ By 682x
 - Vilh. Gross. Agenturforr. Citypassagen Østerg. 26 By 418x Bp. Sofiev. 25 Hell.
Lemming Axel E Overretssagf. Amagert. 1 Cent. 4632 Bp. Pileallé 9⁵ V 1430 x

Lendal A V Cand. polit. Posteksped. Johannev. 10⁵
Lendorff Louise Enke e. Urtekr. N-Farimagsg. 11⁵ Cent. 1354
Lenow C F Tomrerm. Holbergsg. 13 By 983 x Bp. Strandg. 10⁵
Lerche C F Cand. jur. Sagførerfuldm. Raadh. huspl. 2³
Leschly V Læge Mynstersv. 10³
Levin Oscar E Agenturforr. S-To ilevard 87¹ Cent. 8983
 - O N Cand. phil. Slagelseg. 24¹
 - I Crone & A Larsen Frisorinder Frederiksbergg. 32 By 770x
 - E & L Frøkner Aagade 104²
 - S & R Frøkner Villemoesg. 6³
 - Sophus Gross. Raadh. huspl. 16 Cent. 2293 Bp. Vesterbrog. 22² Cent. 6641
Levison Marie Fjerfabr. Bredg. 10¹ Palæ 1031x
Levy J S Manufakturhdl. Korsg. 88³ N 259 y
 - Ivar Vekselerer Amagert. 24 Cent. 5024
Libech Elna Froken Viktualiehdl. Amagerbrog. 215 Am. 537 x
Liebing N J Blomsterhdl. Skoubog. 1 By 1055 Bp. Gudrunsv. 24 Charlottl.
Lihme Mich. Representant Smalleg. 43A³
Liisberg-Larsen C Malerm. Dronn. Tværg. 42 Palæ 693x Bp. Dronn. Tværg. 38¹
Lilienfeldt Leopold Gross. Gl. Kongev. 91² V 1800
Linck J W Gross. Valdemarsg. 26²
Lind C L Bagerm. Nørrebrog. 28²
 - A M S Froken Østerbrog. 54 C⁵
 - H S Læge Kommunehosp.
Lindberg Olivia Enke e. Konferensr. Romersg. 3¹ By 557 x
 - Axel Fuldm. i Landmandsb. Romersg. 3¹
 - D G L Justitsr. R. Hardorffsv. 7²
 - E Skibsekviphdl. Nyhavn 29 Palæ 276 x Bp. Strandboulevard 108¹
Lindegaard V Journalfører i Justitsm. Bülowsv. 44⁵
 - Fred. Restauratør Vesterbrog. 8A Cent. 3367 & 9341 Bp. Vesterbrog. 12 V 2645 v
Lindeløf C Farveri & Tøjrensingsanst. H C Ørstedes V. 66 N-1682 v
Lindgren-Larsen Vadskejerer St. Peder Str. 35 By 1835 y Bp. Vodroffsv. 4
Lindhard J P J Læge Docent v. Univ. FM. Boyesg. 8A²
Linhardt-Petersen A Gross. Vinkelv. 21³ N 1521 y
Lindskov H Østehdl. (Osteforr. Dagmar) Viktoriag. 17² V 1477 y
Lindskrog O C Klokker Holmbladsg. 1
Lindstrøm I Hørkr. Meinungsg. 15 N 2215 y
Linnemann H B Assurancedirektor Holm. Kan. 4 Cent. 4799 Bp. Strandg. 6² By 4436
Linotol-Kompagniet Atf. f. Øerne ved Valdemar Larsen Enighedsv. 9 V 2080
Lisberg Jens C Cigarhdl. Papetserer Estlandsg. 20 V 1849 y
List Th. M Købmand Rosenv. Sideallé 7²
Ljungberg P E Læderhdl. Guldbergsg. 7C¹
Ljungqvist Knut Direktør Rysenssensg. 14⁵
Locht Herman Agentur- & Kommissionsforr. Pilestr. 36³ By 1836 y
Lohmann Chr. Overretssagf. st. Kammeestr. 15 Cent. 5101 & 47 Bp. Allég. 15
Loldrup J Barber & Frisor Holte
 - Fred. Husmægler Frederiksborgg. 5² By 3460
Lollesgaard Michael Cand. jur. Overassistent. u. Magist. Frdbg. Allé 5⁸
London Special Hus ved A Petersen Herre-ekviphdl. Kjobmagerg. 57 By 904 y
 - Te Komp. ved Carl L Dreyer Martensens Allé 3 V 3646
de Lony H G Representant Zimmsg. 8²
Lorange H F G fh. Gross. Holsteinsg. 5³
Lorentzen Otto Blikkenslagerm. Gasværksv. 13 V 566 x Bp. Grundtvigsv. 3¹

Lorentzen J C Mineralvandsforhdl. Bangertsg. 9^a N 1949 y
 - Wm. C Overretssagf. Nytorv 9 Bp. Niels Ebbesens V. 24^a V 1991

Lorenzen C L S Lærer Ø-Farimagsg. 13^a K
 - Aage Skuespiller Holmbladsg. 1^a K

Loria Sally Translator Overg. o. V. 94^a C

Lose Carl Johan Cand. jur. Svanemøllev. 48
 - VDirektor f. De danske Sukkerfabrikker R. DM. Svanemøllev. 48 St. 90

Lottrup-Andersen Chr. Læge Fred. Hosp. Bredg. 66 K

Ludvigsen Chr. Entreprenør Prins. Jørgens G. 7^a N 1947 y
 - S H Ingeniør Cand. polyt. Agersogade 7^a St. 77 y
 - Th. Montor Madvigs Allé 14^a V V 614x

Lumbye Carl fh. Musikdirektør R. Sortedamsdoss. 81^a C

Lumholdt V C Ekspeditionschef Bilowsw. 48 A^a V

Lund V Agenturforr. St. Thomas Allé 15^a V V 1948 x
 - M T Bankassistent Thorvaldsv. 10^a V
 - Th. J Billedskærer Nørrebrog. 40^a K
 - Chr. P Bogholder Sundby Boulevard 2^a S
 - A A Cand. theol. Museumsassist. Forhaabningsh. Allé 17 D^a S
 - Holger Cand. theol. Lærer Fjords Allé 12^a V
 - Sophie Enke e. Ritmester Rosenv. Sideallé 5^a C
 - C Enke e. Justitsr. Puggaardsg. 3^a K By 1637 x
 - R Enkefrue Ribeg. 18 C O 2349 x
 - Victoria Enke e. Tandlæge Amaliev. 17^a V
 - E Froken Vesterbrog. 180^a V V 1471 y
 - T A G Fuldm. Vesterbrog. 24^a K
 - Johan Glarm. Falkonerallé 126 K N 1663 og st. Regneg. 1 K By 1418 y
 - E W Herrekviphdl. Johnstrups Allé 3^a V
 - Ejvind Ingeniør Cand. polyt. Tietgensg. 64^a V V 411 y
 - A V I. Justitsr. Kasserer i Nationalb. Madvigs Allé 9^a S
 - Joh. Chr. Kapt. Rosenv. Sideallé 3^a C
 - C O J Kunstmalers Westend 21^a V
 - A Købmand Blaagaardsg. 35^a K
 - T V Malerm. Madvigs Allé 9^a S
 - A J H Modelør Dr. Abildgaards Allé 4^a V
 - Jutta Froken Skuespillerinde Vodroffsv. 2 C^a V V 674 x
 - Johs. Snedkerm. Solitudev. 5 N 89 y Bp. Volungsg. 2^a K
 - Niels B Urtekr. Vesterbrog. 166 V Cent. 2566
 - Marius Vinhdl. (Kornerup & Blad's Eftf.) Cort Adeler's G. 12^a K
 - A C Vognmand Classensg. 7^a S

Lundqvist N O Mægler Estersv. 23^a Hell.

Lundstein Astrid E Læge Frdbg. Hosp. N-Fasanv. K

Lundt Helga Lærerinde Aaboulevard 9 C^a V

Lunn K W Læge Fred. Hosp. Bredg. 66 K

Lusty C Elo Assist. Dossieringen 26 B^a K

Lybecker J L Forlagsboghdl. Niels Hemmingsens G. 4 K Cent. 4603 Bp. Heiseg. 6^a St. 352 x

Lüchow A V Malerinde Kjøbmagerg. 32^a K

Lüdemann Vilh. Lingerforr. Falkonerallé 72 K Bp. Jagtv. 7^a K

Lygtekvarterets Brugsforen. Ø-Fasanv. 252 C K Tg. 872 y

Lykke N C W Overforvalter Ny Toldbodg. 37^a K
 - H K Snedkerm. Ryesg. 119 B^a C

Lyng Chr. Bødkerm. Kompagnistr. 37^a K

Lyngby August & Co. Cigahdl. Vimmelskafet 43 K By 296x
 - P Forvalter Nyhavn 44 K By 459

Lyngbye & Erichsen Agentur- & Kommissionsforr. Farverg. 8 K By 3408

Lynggaard P Elektriker Istedg. 128^a V V 714y

Lütken A Hojesteretsass. R. N-Sogade 49^a K By 473
 - P Stiftsdame N-Sogade 49^a K

Lützhøft C C H Cand. theol. Lærer Guldbergsg. 2^a K
 - L N H. Journalist Sanglærer Stormg. 25^a K
 - H S Musiklærerinde Stormg. 25^a K

Loepenthin E F fh. Forpagter R. Virginia v. 4^a S

Lorup M Frøken Bog- & Papirhdl. Torveg. 19 C K By 2615

Løve-Biografen, Akts., Amagert. 33 K By 2533y

Lowé I W H Ekspedient Odenseg. 4^a C O 1113x

Løwenhoff P Herrekviphdl. st. Kongensg. 106 K Palæ 223

Løvenskiold C Baron Hoffjgm. Legationsr. R. Tordenskjoldsg. 9^a K By 3353

Løvholm H Vilh. Murerm. Amagerbrog. 125^a S K Am. 625 y

Månsson Anders fh. Hotelejer Classensg. 27^a C O 624y

Maardt J G Ingeniør (J G Maardt & Co.) Hammershusg. 11^a S

Maase A von der Enke e. Generalmajor Frydenalsv. 32 V V 3293
 - O F G R von der Kmjkr. Pr.-Lojtn. Frydenalsv. 32 V

Mc Cord J Enkefrue Lærerinde Dossieringen 18^a N 234u

Machold Thorvald Vekselmægler Adolphsensg. 6^a S

Machtinger Moritz Skrædderm. Gothersg. 155^a K

Mackeprang A M C Musiklærerinde I E Ohlsens G. 3^a C

Madelung Aage Forfatter Vodroffpl. 12^a V

Madsen Felix Assist. Carl Johans G. 1 C
 - Niels Bagerm. Oehlenschlägersg. 27 V V 1527y og Vesterbrog. 107 C V
 - Viggo Barber & Frisør Falkonerallé 6 K V 2905x Bp. Niels Ebbesens V. 13^a V
 - A B Berider i Art. Prinsessg. 55^a C
 - Chr. Billedhugger Monradsv. 14 K
 - P Bishop Prof. Dr. theol. K. DM. Norreg. 11 K pr. By 1813y
 - Vilh. Blikkenslagerm. Saxog. 29^a V V 5073y
 - Vilhelm Cyklehdl. Vesterbrog. 194 V Cent. 7345
 - Christiane Enkefrue Frederiksborgg. 34^a K By 617u
 - H Flytteforr. Frdbg. Allé 23^a K V 5081x
 - V Forpagter st. Kongensg. Dragør K Dragør 42
 - A Jessen Forretningsf. Kaalundsg. 6^a V
 - Olaf C Glarm. og Sandblæser Badstuestr. 8 K Cent. 667 Bp. Duntzfeldts Allé 22 Hell. K Hell. 394x
 - Georg Glassandblæser (Kbhvns. Sandblæseri og Glasskiltefabr.) Islands Brygge 13^a C Am. 203
 - Axel Gross. Edvard Falcks G. 3^a K By 1403x
 - Carl Gross. (Carl Madsen & Otto Nielsen) Vendersg. 7^a K
 - Carl & Otto Nielsen Gross. Vendersg. 9 K By 1273
 - Erh. Gross. (Johansen & Bruun) Gl. Kongev. 163^a V V 3863
 - Thorv. Ingeniør Studiestr. 18 K
 - P Kreditforening sdir. R. Vodroffpl. 3^a V
 - Aage Læge Fred. Hosp. Bredg. 66 K
 - Vilh. Læge Frdbg. Allé 23^a V Cent. 7313 (12—1¹/₂, Sund. 9—10)
 - C Lojtn. Forretningsf. Dossieringen 8 K N 2108x
 - Chr. F Malerm. Tagensv. 42^a K
 - Hans Malerm. Holsteinsg. 2^a C
 - H J Mejeribestyrer Kong Georgs V. 72^a K
 - P W Pr. Lojtn. i Art. Sortedamsdoss. 59^a C
 - Laur. Skrædderm. Vesterbrog. 96 V Cent. 6266 Bp. Dronningensv. 32 K Gh. 1277 y
 - Thorald Snedkerm. Danmarksg. 9 V V 1005y Bp. St. Thomas Allé 17^a C
 - Vilhelm Tapetserer Holsteinsg. 53^a C O 2059u
 - Ph. A Tomerm. Vesterbrog. 98A^a V
 - Lauritz Urtekr. Overg. o. V. 92 C Cent. 3115

Madsen (Varemægler Kingosg. 13^a V V 261 v
 - Anton Vognmand Enighedsv. 1A^a V
 - M Vartshush. V-Voldg. 97 K Cent. 9443

Magaard H C R Spejlfabr. Landemærket 51 K Bp. Kompagnistr. 24^a K

Magnit, Akts., Mosedalsv. 5 Valby K Cent. 9190

Magnussen Julius Forfatter Platanv. 12 V Cent. 9631
 - H S Mobilhdl. N-Farimagsg. 55 K By 1455y Bp. Onsgaardsv. 7 Hell. K Hell. 747y

Mahrt J F Assist. v. Statsb. Estersv. 12^a Hell. 36 K By 3436

Malling H P A Enke e. Apoteker N-Frihavng. 57^a C
 - Andreas Repræsentant Frederiksborgg. 34^a K
 - Agnes Sygeplejerske Massøse N-Frihavng. 57^a C O 62

Malmquist F G Repræsentant Julius Bloms G. 3^a C

Malmros N Ingeniør Reventlowsg. 32^a K

Mandix H Malerm. Admiralg. 22^a K By 1380y
 - Augusta Musiklærerinde Admiralg. 22^a K

Manley Julius Lingerihdl. Solvg. 85A K By 885y Bp. Gothersg. 159^a K

Marcher Hans Gross. Vesterbrog. 12, 14 K Cent. 4543 Bp. Vodroffpl. 12^a V

Marcussen SS Cand. pharm. Rørholmssg. 23^a K

Mardahl Alfred Pianist Aagade 112^a L
 - J C Skrædderm. Aagade 112^a L

Margolinsky W S Prokurist Westend 8^a V

Markussen Jens Pianofabr. Westend 13^a V

Marott K H Barber Aagade 98 K

Marstrand Tobias Bagerm. H C Ørstedes V. 51 A V N 1663

Martens D A Th. Sanitetsmajor fh. Brigadelæge V-Voldg. 115 K

Martinsen C J Gastgiver Istedg. 5^a K V 2512
 - F T telefonformand Biens Allé 23^a S K Am. 620 x

Maskinfabrikken Dania, H Petersen Dannebrogsg. 51 V V 1880 x
 - Forza. E Steenberg Langebrog. 6 K By 1722 x

Mathiasen Johannes Skibsforer N-Frihavng. 14^a C

Mathiesen A M Froken Broderihdske Dronn. Tværg. 7^a K Cent. 7819
 - Alex Gross. Agenturforr. Badstuestr. 11 K Cent. 1620 Bp. Holbergsg. 17^a K
 - E Vognmand N-Allé 13^a N N 1847y

Mathieu G Fotograf Østerbrog. 142^a C O 1044x

Mathisen Henry Murerm. Lyong. 1^a S K Am. 173 y

Matthias W Skomagerm. Frederiksborgg. 10 K By 1730 y Bp. Classensg. 47^a C

Matthiasen John. Gross. Nørrebrog. 220^a L K Tg. 706

Matthison-Hansen Helga Enke e. Prof. Birkeg. 4^a N

Mattison A Restauratør Maria Kirkepl. 6^a K
 - C F Skibsforer N-Frihavng. 58^a C

Meden Alvide Enkefrue L I Brandes Allé 7^a V N 1971 x

Medicinal- & Sygeplejeforr. St. Thomas, Akts., St. Thomas Allé 19 V Cent. 7501

Meier Th. Guldsmed Kompagnistr. 19^a K By 2114 x

Meisner-Jensen H Ingeniør Ø-Farimagsg. 16 C O 2130x Bp. Solvg. 30^a K Palæ 730y

Mejeriaktieselskabet Danmark Kronborgg. 4 K Tg. 727 y
 - Melby G V Jensen Mejeri Artilleriv. 50 K Am. 685 x
 - A Modehdl. Kjøbmagerg. 39 K Cent. 5776 og Vesterbrog. 55 K V 2555 y

Melbye Alfr. V Vekselerer Raadhjusp. 35 K Cent. 6746 Bp. Toldbodv. 6^a K Palæ 252 x

Melchior Charlotte Frøken Jærbanev. 4^a Gjentofte K Gjent. 45
 - J H Gross. (Ludvig Melchior) Trondhjemspl. 4^a C O 188

Meldorf Gustav Læge Kong Georgs V 18^a K Gh. 824 x

Mellentin August Furagehdl. (Joh. Nielsen's Furageforr. ved M Kruse's Eftf.) Sigridsv. 9 Hell. K Hell. 1091 y

- Mellin** J J Bogholder Rahbeks Allé 18³ V
Mencke E Rammefabr. Kraing. 15 S A m. Am. 759v
Mendelssohn E W v. Forfatter Kronprinsesse Sofies V. 17⁴ H
Mentz P A Gross. Stoltenbergsg. 3¹ B A Cent. 9193
Mentzel Julius Gæstgiver Torveg. 7 C A By 3364
Merrild M Musiker Johannev. 11⁴ V N829y
Messerschmidt Jorgen Mode- og Linnedmag. Kjobmagerg. 18 K A Cent. 2380 Bp. Smalleg. 36 E² H
Metz A M Gross. Borsen K A Cent. 397 Bp. N-Farimagsg. 55³ K A By 8 y
 - Samuel Gross. Citypassagen Kristen Bernikows G. 2 K A By 1592 Bp. Brøndstedts Allé 7³ V A V 2707 y
Meulengracht Einar Læge N-Allé Alm. Hosp. S
Mexico ved Mads Laier Cigarhdl. Kapelv. 56 N
Meyer R M Afdelingschef Gl. Kongev. 103² V
 - O V Direktør Strandv. 3³ H A St. 163
 - N C Etatsraadinde st. Kongensg. 62⁵ K
 - J E Gross. Assuranceagent St. Markus Allé 5⁸ V
 - N A Overretssagf. Fiolstr. 10 K A Cent. 6868 (9—3) Bp. Classensg. 40² H O 2076
 - Poul Overretssagf. Fiolstr. 10 K A Cent. 6868 (9—3) Bp. N-Frihavsg. 25³ H O 1250 y
 - Axel Pr.-Lojtn. i Art. st. Kongensg. 45³ K
 - H A Tapetserer Ths. J Ahlmanns Allé 2 Hell. A Hell. 171y Bp. Duntzfeldts Allé 3A Hell.
 - N R Telegrafdirektør R. DM. A F Ibsens V. 7 Hell. A Hell. 612
Meyn Niels Gross. Thorvaldsensv. 18⁵ V
 - H P L fh. Læge Thorvaldsensv. 18⁵ V
Michaëlis J Kontorchef Tesdorpsv. 60 H Gh. 1157 y
Michaelsen Arnold Direktør Alhambrav. 18 V A V 3076
 - M fh. Redaktør Vesterbrog. 67¹ V
Michaely A J E Z Forfatterinde St. Annæ Pl. 20⁸ S
Michelsen N K J Ekspedient Grenaa. 5¹ H
 - Vica Frisorinde Blaagaardsg. 29⁶ N A N 881 u
 - L Overretssagf. Godthaabsv. 32 A⁴ H Gh. 1132x
 - A Proprietær Gl. Kongev. 137⁴ V
 - O Slagterm. Jagtv. 5 H Gh. 1118y
 - N C Sproglerer & Tolk Læderstr 22¹ K
Mickdal V H Ingeniør Kirsteinsg. 3³ H
Middelhoe Bernh. Direktør Thorvaldsensv. 16¹ V
Mielche Chr. Skoleinsp. Ths. J Ahlmanns Allé 11⁵ Hell. A Hell. 598x
Mikkelsen Marius Bog- & Papirhdl. Frederiksborgg. 26 K A By 2828x Bp. Kingosg. 17³ V
 - Thorolf Prokurist Colbjørnsensg. 8⁴ H A V 2622x
Minden Mathilde Madsen Enkefrue Istedg. 14 H A V 2513x
Mindermann Mary Konfektørfør. Falkonerallé 73 A H
Minding M F Direktør Thorvaldsensv. 11⁴ V N 833y
Mineralvandsfabr. Saxos ved Chr. Larsen Flensborgg. 8 V A Cent. 2988
Moe C J Arkitekt Dosseringen 16⁸ N
Mogensen H I Cand. theol. & mag. Kommunerer Fælledv. 21⁴ H
 - H P Forvalter Vodroffpl. 4² V
 - Severin Guldvarer en gros Nygade 4 K A By 1668 Bp. Vesterbrog. 34³ H
 - Alb. E Inspektør Ny Carlsbergv. 23³ V 1002
 - Niels Representant Bernstorffs. 102 Hell. A Hell. 702x
 - Nic. Skibsfører Tolben Oxes Allé 1 S A m. 701y
 - Jean P Smedem. DM. st. Kongensg. 59 E K A Palæ 659y
 - Johs. Urtek. Solvg. 94 K A By 454x
Mohn W W Bogtrykker (Mohn's Bogtrykkeri) Grenaa. 9³ H
Moldrup V Kasserer Ryvangs Allé 50 Hell. A Hell. 453y
- Mollerup** Alfr. Cand. polyt. Ingeniør Østerbrog. 7 A² H
 - Johannes Dr. phil. Margrethev. 4¹ Hell. A Hell. 102v
 - M Enkefrue Østerbrog. 7 A² H
Moltke Augusta Frøken Carit Etlers V. 12¹ V
 - Ernst Fuldm. Cand. jur. Forhaabningsh. Allé 49³ V
 - Harald Greve Kunstmaler Bülowsv. 6 V
 - William O Greve Peder Skrams G. 22² K
 - Marie Grevinde Peder Skrams G. 22² K
 - H H O Ingeniør Cort Adellers G. 1 K A By 109v
 - A A Komtesse Peder Skrams G. 22² K
Moltke-Nielsen D Frøken Mejeri Gl. Mønt 39 K A By 1839y
Monnet I elektr. Install. Zinns. 11³ H O 2550
Monterossi Francois Direktør Cort Adellers G. 3⁵ K A Cent. 9990
Montin M Enkefrue Haarlæge Rysensteensg. 14² H By 336y
Mortensen M Arkitekt Madvigs Allé 7⁴ V
 - L Borstenbinder Henrik Rungs G. 13 H A N 598 y Bp. Henrik Rungs G. 15 H
 - E N Skovgaard Distriktsforst. St. Knuds V. 15² V
 - M Enkefrue Strandg. 28 C A By 3419
 - A Frugt- & Grønthdl. Rolighedsv. 13 V A N 1434x
 - A Frugt- & Grønthdl. Hellerupv. 41 Hell. A Hell. 481y og Strandv. 189 Hell. A Hell. 72v
 - F Chr. Frugt- & Grønthdl. Gothersg. 21 K A By 980 x Bp. Rigensg. 5² K
 - H P Ingeniør Cand. polyt. Rysensteensg. 16⁴ H
 - P Jærnhdl. Fred. d. 7. G. 30¹ N A N 1408
 - P A Kommunerer Stenderup. 9¹ V
 - Laura Frøken Korsetfor. Falkonerallé 35 H A Gh. 232x Bp. Peder Hvitfeldtsstr. 11² K
 - C & Co. Møbelhdl. Gl. Kongev. 31 V A V 2799
 - S C Vognmand Strandg. 30 C A Cent. 1671
Mose K E Assist. Torveg. 1² C
 - Chr. M Paalægsforr. Amagerbrog. 207 S A m. 316x
 - Margrethe Frøken Tandlæge Vesterbrog 66² V A V 159y
Moss Charles Skomagern. Nylandsv. 2 H Gh. 1012x
Motor-Buene Palæg. 2 K A Cent. 2116
de la Motte Holger Skorstensfejers Vesselsg. 18³ N A N 324y
Mottlau Emil C Trac- & Finérhdl. st. Kongensg. 55 K A Cent. 2994 Bp. Franklingsg. 8⁴ H O 2341v
Mourier J Læge Amager. 3³ K
Mouritzen W N P Bogholder Bragesg. 26 E³ H
Mucharat C Slagterm. Amagerbrog. 182 S A m. 348y Bp. Lyong. 20 S
Munch Elna Cand. mag. Østerbrog. 138³ H O 2112
 - P Dr. phil. MF. Østerbrog. 138³ H O 2112
Mundus, International Generalkorrespondance H C Ørstedts V. 1 V A V 3505
Munkebo F H Økonom Jægersborg Allé 85 Charlottl. A Gjent. 98
Munthe af Morgenstjerne Helene Konventualinde Peder Skrams G. 7³ K
Muus G C Oberst K.D.M. st. Kongensg. 71 K A Palæ 579x
Mygdin Johs. Ingeniør Kirsteinsg. 1¹ H
Mülertz André Ingeniør Odensg. 2³ H O 815
 - C A Vicebrandchef V-Voldg. 80 H
Mylius-Benzon Sigismund E Stamhusbesidder Lojtn. Amalie. 3³ K
Müllen M Forvalter Falkonerallé 54³ H
 - Kai v. Pianist Gl. Kongev. 29 B H
Müller J C Bestyrer Harsdorffs. 7A¹ V
 - H J L Hdsagent Bagerstr. 3² H
 - Th. Laessoe opt. Instrumentmag. Emilieg. 4 V A V 172x
Mæhl Chr. Skrædderm. Havneg. 19³ K
Mollenbach Carl sen. Manufakturhdl. Strandv. 149⁵ Hell.
Møller Aug. B Annonceagent Søllerød Holte - J A Assist. v. Statsh. Ingerslevsg. 108² V
- Møller** HN Bankassistent. Martenssens Allé 6⁴ V
 - C F F Bankfuldm. Forchammersv. 27¹ V
 - J Billedskærer N-Frihavsg. 13 H O 2333x Bp. Marstalsg. 53³ H
 - Oscar Bogbinder. S-Boulevard 92⁴ V
 - Carl H Bogholder Vesterbrog. 14B³ H
 - Frits Bogholder Julius Bloms G. 14 H A Tg. 121y
 - Harald Cand. med. Peter Bangs V. 1 H
 - P O Cand med. Peter Bangs V. 1 H
 - Emanuel Cigarhdl. Studiestr. 40 K A By 2042x Bp. Turessensg. 34² K
 - H L Dr. phil. R. Grundtvigsv. 18² V A V 2345v
 - E Regine Enkefrue Nørrebrog. 18B¹ H
 - Oline d'Andrade Enke e. Bankfuldm. Niels Juels G. 11² K A By 905y
 - H P T Farmaceut Julius Bloms G. 17⁵ H
 - M H G Forfatterinde Gl. Torv 8² K
 - L G Forretningsf. Dronn. Tværg. 29⁴ K A Palæ 135u
 - Carl Forvalter Livjægerallé 16³ H
 - A Frue Ewaldsg. 2² H
 - A & M Frøknør Christiansborgg. 2² H
 - Marie Frøken Ryesg. 129² H
 - S Kragh Glarm. Sortedamsg. 1 H A N751u Bp. Nørrebrog. 10^{bb2} H
 - A T Gross. Rothesg. 6¹ H
 - Axel Gross. Amalie. 26 K A Cent. 2858
 - I Birger Gross. Herluf Trolles G. 3² K A V 2693x
 - Ernst Gross. (Hansen & Møller) Nyhavn 45 H
 - Carl A Hdsagent Vesterbrog. 14B⁴ H
 - F Kommunerer Reberbaneg. 14³ S A m. 772y
 - Arnold Løge H C Ørstedts V. 12³ V A V 588y (12-1)
 - G A Læge Fred. Hosp. Bredg. 66 K
 - N A Læge Ægirsg. 43¹ H
 - A Maskinmester Vesterbrog. 45² H A V 1318x
 - A G Maskinmester Smalleg. 43A² H
 - Veronika Frue Masses N-Sogade 49A⁵ K A By 1822x
 - Simon Ostedh. Amagerbrog. 119 S A m. 675x Bp. Skipper Clements Allé 3 S
 - J Paalægsforr. Fredensg. 12 H A N 2025y Bp. Fredensg. 6² H
 - Olivia Pensionat Forhaabningsh. Allé 43¹ V
 - Chr. Pianist Tordenskjoldsg. 27⁵ K A By 275y
 - Knud Pianofabr. Østbaneg. 15¹ H
 - Karen Helene Prokurist Westend 5³ V
 - Viggo Smedem. Dronningensg. 44.46 H A By 2987x Bp. Dronningensg. 48¹ H
 - R M Sygeplejerske Larshjornstr. 7³ K
 - Ida Frøken Vadskei Nansensg. 70 K A By 5043y Bp. Villemoesg. 22² H
 - Martin Viktualiehdl. Studiestr. 25 K A Cent. 5604
 - Emanuel & Co. Vinhdl. St. Peder Str. 34 K A Cent. 4519 & 2897
Monsted Wm. Gross. Vodroffpl. 16¹ V A Cent. 5767
 - P H Kommunerer C F Richs V. 40¹ H
Monster Ellen Translatrice Frdbg. Allé 6² V
- Nagel** Walter Prokurist Gunløvs. 1⁸ H
Nathan Louis Agenturfør. Bülowsv. 30⁵ V
 - Julius Gross. Gl. Kongev. 99¹ V A Cent. 6865
Nathansohn Henriette Enke e. Læderhdl. Carl Johans G. 5⁵ H O 1243x
Nationale Forfatteres Forlag Citygade 21 K A Cent. 7673
Necom John Gross. Teglgaaardsstr. 15 K A By 32.1 Bp. Vesterbrog. 37³ H A V 2655x
Nedergaard-Hansen M Sagfører Ny Vesterg. 7 K A Cent. 4397 (10-3)
Nederlandene, Brand- og Livsforsikrings-Selskab, af 1845 i Haag Holm. Kan. 4 K A Cent. 4799
Neergaard A C de Bogholder Thorshavnsg. 22³ H
 - Sigurd Cand. jur. Birkefuldm. Lindev. 9¹ V
 - O Kancellir. Fuldm. v. Fødselsstift. Lindev. 9¹ V

Neergaard-Henrichsen C Blikkenslagerm. Gl. Kongev. 124 \square \square V 2034 x

Neesgaard A Tapetserer st. Kongensg. 122 \square \square Palæ 1039 y

Neidhardt E C E Fuldm. Kronprinsesse Sofies V. 21^s \square

Nelson & Borne Gross. Agenturforr. Løngangsstr. 21 \square \square By 1808 x

Nepper J S Ingeniør (Lux) Kochsv. 9^s \square

Neruda Ludovica Frue Vendersg. 14^s \square \square By 1455 x

Neuhaus E Wennemoes Frisorinde Vesterbrog. 101¹ \square \square V 185 y

Nicolas A Direktør Ø-Farimagsg. 16 A² \square

Nielsen Rasmus Agenturforr. Vinkelv. 31³ \square

- H E Assist. v. Statsb. Lyngbyv. 3^s \square

- J M Assist. v. Statsb. Stenosg. 7^s \square

- J C Bankbud Nørrebrog. 118² \square

- C C Biblioteksud Bentzonsv. 6^s \square

- H P K Blikkenslagerm. Steenstrups Allé 5³ \square

- Otto Blomsterhdl. Gl. Kongev. 148 \square \square V 2251 y

- N J Boghdl. Stampsog. 2¹ \square

- A C S Bogholder Lykkesh. Allé 2 B³ \square \square V 2476 x

- A Solberg Bogholder Løjtn. Reykjaviksg. 2² \square

- Chr. Bogtrykker (Chr. Nielsen & Co.) Westend 10 \square

- Chr. & Co. Bogtrykkeri Grønneg. 33 \square \square Cent. 8190

- R A Cand. polyt. Ingeniør Vesterbrog. 135³ \square

- N C Cigar- & Tobaksfabr. Naboløs 4² \square \square By 2800

- Carl A Cigarhdl. Gothersg. 31 \square \square By 1667 Bp. Gunlagsg. 35¹ \square

- A Direktør Frederiksborgg. 22¹ \square

- J P Direktør Jenslavs Tværv. 11 Charlottl. \square Ordr. 662

- N H Direktør Gl. Kongev. 27¹ \square \square V 3278

- Vilh. Direktør for Husmands-Brandkassen og Hypothekforeningen Sortedamsdoss. 95 A⁴ \square \square Ø 2448

- Axel Dr. polit. Underbibliotekar Bakkegaardssallé 6² \square

- Marius Dyrnlage Overdyrlage Rosendalsg. 1² \square \square Cent. 8550

- D F V Enkefrue Rosengaarden 2² \square

- J L Melskens Enkefrue Absalonsg. 14² \square

- P Enkefrue Skinderg. 34 \square \square By 1589 y

- Theodora Enke e. Kommandør Rosenv. Allé 30 \square \square Ø 810

- Peter Fabrikant Værmedamsv. 8³ \square

- L T Farvehdl. Nyhavn 39¹ \square \square Palæ 863

- L S Figurmalr Vesterbrog. 85¹ \square

- Fr. Formand Ny Aaboulevard 2² \square

- Chr. Forretningsf. Lykkesh. Allé 34¹ \square

- N P Fotograf Gothersg. 11 \square \square By 2094 Bp. Dosseringen 30^s \square \square N 460

- A Frue Frederiksv. 30² \square

- Marie Elmquist Frue Solvej 34 \square \square Gh. 1037 y

- A Frugthdl. Gothersg. 58 \square \square Palæ 1358 x

- H C Frugthdl. Blaagaardsg. 2 A \square \square N 623 y

- Lauritz Frugt- & Grønthdl. st. Strandstr. 13 \square \square Palæ 1024 Bp. Herluf Trolles G. 8⁴ \square

- L P Frugthdl. V-Voldg. 17 \square \square By 2217 y Bp. St Peder Str. 26² \square

- N Frugthdl. Østerbrog. 156 \square \square Ø 1225 x

- N P Frugt- & Grønthdl. Kildeveidsg. 72 \square \square St. 357 x

- J V Frugtimportør Dosseringen 46^s \square

- C Frøken Madvigs Allé 1^{er} \square \square V 983 y

- Karen Frøken Kjøbmagerg. 52² \square \square By 2714 y

- C Fuldm. Rosenv. Allé 10 \square \square Ø 1878 y

- Jac. Glarm. Lykkesborg Allé Søborg Villakv. pr. Emdrup \square Søborg 84

- V Glarm. Thorshavnsg. 24 \square \square Am. 337 y

- A Gross. Læderstr. 5 \square \square By 3415 Bp. Bjgaardsg. 4 Charlottl.

- Carl Gross. Fjords Allé 22¹ \square

- Carl P M Gross. Thorshavnsg. 16¹ \square \square Am. 630

Nielsen Ferd. Gross. Ingemannsv. 9¹ \square

- Fr. Gross. Toldklarere Lovstr. 4² \square \square By 1280 y Bp. Ø-Farimagsg. 15^s \square \square By 938 v

- Henrik Gross. (Perfect) Sorogade 30³ \square \square Ø 396 y

- J G Gross. Bogenseg. 1¹ \square \square Ø 748

- N Gross. Strandboulevard 73¹ \square \square Ø 671 y

- William Mark Gross. Revisor Niels Ebbesen V. 26³ \square

- Chr. Gæstgiver Prinsesseg. 77A \square \square By 2263

- H Gæstgiver Falkonerallé 23 \square \square Gh. 35

- L Gæstgiver Ægirsg. 45 \square \square Tg. 853

- J C H Hsagsant Mariendalsv. 1^s \square

- H A H Hskommis H P Ørums G. 25¹ \square

- H Husejer Oehlenschlägersg. 11 \square

- F L Ingeniør Cand. polyt. Kongens Tværv. 3^s \square

- H Jakob Ingeniør Allég. 15⁴ \square

- M M Ingeniør Villemoesg. 41³ \square

- & Wilson Isenkr. Gl. Kongev. 148 \square \square Cent. 4830

- Karen Jordemoder Viborgg. 15² \square \square Ø 1249 x

- A Justitsr. Bygmester Vesterbrog. 24 \square \square Cent. 5043 Bp. Gl. Kongev. 127 \square \square V 2132 u

- M Kæbellodder Bentzonsv. 7^s \square \square Gh. 523 y

- C V E Kapt. i Fodf. R. Wildersg. 60 \square

- H C Kommissionær Halmtorvet 38² \square

- Morten Kommissionær Viktoriag. 10 \square \square Cent. 7240

- Julius Konfekturfør. Vesterbrog. 16 \square \square V 2504 x

- Axel Kontorist Villemoesg. 67² \square

- D Frøken Kontormedhj. Boyesg. 15³ \square \square V 297 y

- A Korkvarefabr. Lykkesh.-Allé 34 \square \square V 2154 Bp. Bülowsv. 32¹ \square

- Niels Kornhld. Strandg. 4 \square \square By 2881 v Bp. Nøjsomhedsv. 5^s \square \square Ø 2220 x

- Chr. Kvartermand H P Ørums G. 46¹ \square \square St. 446

- C fh. Købmand Stockholmsg. 37^s \square \square Ø 2537 y

- N P fh. Købmand Frdbg. Allé 11 A³ \square

- Th. Købmand Godthaabsv. 97 \square \square Gh. 692 x

- N P Ligkistefabr. Enghavepl. 11 \square \square V 1811 y og Nørrebrog. 159 \square \square Tg. 813 y

- B Westphal Lærer Teglgæardstr. 12² \square \square By 1580 x

- Lauritz Løjtn. Lærer Enghavepl. 6³ \square

- Berntz Malerm. Bentzonsv. 5 \square \square Gh. 521 y Bp. Solvej 2¹ \square

- Carl Chr. Malerm. (Larsen & Nielsen's Malerforr.) Torveg. 56³ \square \square By 2669 x

- H Chr. Malerm. Sankelmarksg. 21³ \square \square V 713 y

- H P Malerm. N-Frihavnsg. 56² \square \square Ø 775x

- Lars Malerm. H C Jensens V. 18² \square \square Tg. 488 v

- Alma Frøken Massese Sorogade 30³ \square \square Ø 396 y

- J Mejeriejer Ryseg. 74 \square \square N 2074 x

- Julie Mejeri Meinungsg. 28^s \square \square N 1891 y

- NH Mejeriejer Carl Johans G. 5 \square \square Ø 1256v

- Herman Mekaniker Aaboulevard 3 \square \square N 1103 y Bp. Ingemannsv. 9¹ \square

- L fh. kgl. Mundskæk DM. Callisensv. 6² \square \square Hell.

- Jørgen Musiker Egilsg. 51³ \square \square Am. 61 y

- N Overassistent. Halls Allé 13² \square

- Rasmus & Co., Akts., Papiren gros Vinkelv. 31 \square \square Cent. 1178

- J Frøken Papirhdl. N-Farimagsg. 62 \square \square By 538y Bp. N-Farimagsg. 46² \square

- Anna Frøken Pensionat Fælledv. 1² \square \square N 687 x

- R Politiasst. Hellerupv 5 Hell. \square \square Hell. 858

- J P & Son Porcelænhdl. Vesterbrog. 88 \square \square V 270

- Lorentz Portier J E Ohlsens G. 12³ \square \square Ø 225 x

- A M Postmedhj. Frederiksv. 30² \square

- Charles Prokurist Vodroffpl. 12 A² \square \square V 594 y

Nielsen M T Præst Valdemarsg. 26 \square

- V E Representant Smalleg. 29 B² \square

- H A W Restaurantchef Vodroffpl. 7³ \square

- E Restauratrice Nørrebrog. 199 \square

- Hans Restauratør Falkonerallé 23^s \square \square

- I P Restauratør Smalleg. 44 \square \square Gh. 779

- N P F Restauratør H C Ørstedsv. 69 \square \square N 1269

- C V Rulleforr. Callisensv. 10 Hell. \square \square Hell. 608 x

- N P Rulleforr. Upsalag. 4 \square \square Ø 2302y

- Poul Sceneinstruktør v. d. kgl. Teater R. Duntzfeldts Allé 20 Hell. \square \square Hell. 980

- I P Skomagerm. Jægersborg Allé 24 Charlottl. \square Ordr. 437 Bp. Lindegaardsv. 44¹ \square \square Charlottl.

- Niels Skomagerm. Forhaabningsh. Allé 3^s \square \square

- Ole Skomagerm. (H Foss's Eftf.) Blaagaardsg. 17² \square

- Andreas Skorstensfejer Vesselsg. 18¹ \square \square N 324 y

- Julius Skorstensfejer Holbergsg. 28^{B⁴} \square \square By 1328 y

- H Skrådderm. Niels Ebbesens V. 25 \square \square V 2868 y

- E J F Slagter Sigbrits Allé 11¹ \square

- M Sliberi Gl. Mont 39 \square \square By 1633 y Bp. Torveg. 69³ \square

- Hans Smedem. Nansensg. 45 \square \square By 5169x Bp. H C Andersens G. 50³ \square

- Christine Frøken Smørhdl. Classensg. 17 \square \square Ø 2294 y

- Katy Smørhdske Rosenv. Allé 3 \square \square Ø 76

- Karl L F Toldassistent. Toldbodg. 14¹ \square

- Laurids Snedkerm. Sankelmarksg. 30 \square

- Laurids & Co. Snedkerm. Flensborgg. 55 \square \square V 1765

- C F T Tomrerem. Smalleg. 5² \square

- C Urtekr. Flensborgg. 32 \square \square V 918 x

- Georg Urtekr. Kingosg. 6 \square \square V 314x

- Peter Urtekr. st. Kongensg. 97 \square \square Cent. 3222 Bp. St. Annæ Pl. 22¹ \square

- Anna Frøken Vadskeri Jacobys Allé 4^s \square \square V 2174 x

- H Vadskeri N-Sogade 17 \square \square By 806y Bp. N-Sogade 15^{B²} \square

- M Frøken Vadskeri Colbjørnsensg. 5^s \square \square V 2646v

- Conrad Varemægler Gl. Kongev. 136³ \square

- Hans Viktualiehdl. Sundevedsg. 5 \square \square V 1603 y og Brobergsg. 16 \square \square Cent. 9981

- I G Viktualiehdl. Korsorg. 17 \square \square Ø 1275x

- Signe Viktualiehdske Nørrebrog. 120 \square \square N 1531 x Bp. Fyensg. 1¹ \square

- Emanuel Vognfabr. Gl. Kongev. 41 \square \square V 2987 x

- N C Vognmand St. Annæ G. 59 \square \square By 307 x

- N P Vognmand Folkvarsv. 3A¹ \square \square Gh. 332

- Jørgen Værkfører Adolph Steens Allé 7^s \square \square N 255 y

- Hans Værkmeister Virginia v. 10³ \square

- Eliane Værtshushske Trekronersg. 1 Valby \square \square Vb. 349

Nielsen-Svinning H C Redaktør Dosseringen 30^s \square

Niemann A Frøken Callisensv. 19^s \square \square Hell.

Nienstedt Adele Enkefrue Østerbrog. 142² \square \square Ø 1696

Niilsson Simon Assistent i Landmandsh. Sølv. 6² \square

- A Kunsthdl. Bredg. 65 \square \square Palæ 992 u Bp. St. Pauls G. 6² \square

- Karl Skrådderm. Ny Carlsbergv. 26^s \square \square V 1573 x

- Th. J Trikotagehdl. Stefansg. 31 \square

Nissen Agnes Frue Blomsterhdl. Vesterbrog. 194 \square \square V 712 x

- R T Cand. mag. Frederiksborgg. 33² \square

- Henrik Hdsrejsende Vinkelv. 24^s \square \square N 1925y

- Heinr. Kommunelærer Østerbrog. 35² \square

- J C fh. Kustode DM. Nannag. 2³ \square \square

- N B Præst Kapellan v. Mariendals Kirke Godthaabsv. 30² \square \square Gh. 1010 y (11—12, Fred. 7—8)

- Lorentz S Restauratør Blegdamsv. 86 \square \square Ø 1313

- Julius Skuespiller Kronborgg. 26³ \square

Noe Peder Hdsagent Martensens Allé 7¹ V 3375

Nord Olaf Slagterm. Osterbrog. 44 Cent. 2416 Bp. Ø-Farimagsg. 93² Cent. 9579

- Orla Vognmand Vingaardstr. 6 Cent. 126 og Gl. Strand 50¹ Cent. 8835

Nordemann E. Blikkenslagerm. Classensg. 55

Nordisk Celloidinpapirfabrik, V Ludvigsen Vesterbrog. 34 V 1684y

- Handelskomp., Akts., Agenturforr. Nygade 1

- K lredeskofabrik Gasværksv. 9 V 2702x

- Kolonial-Komp., Akts., Dampfergeev. Frihavnen Cent. 7747

Nordqvist C L Skredderm. st. Kongensg. 63 Palæ 1449 x Bp. Classensg. 14¹

Nordstrøm G A Slettemester Guldbergsg. 45²

Norkjær P Tomrerm. Bispeengen 1² Tg. 588 x

Normann Ingolf Dampskibsbeftagter Bülowssv. 9⁵ V 1788 x

Norrie William Cand. phil. Solvg. 30 Palæ 1560

- Olivia Skuespillerinde Solvg. 30 Palæ 1560

Nors A M Lærerinde Herluf Trolles G. 24¹

Nowicki Simon Haarforr. Studiestr. 47 A Bp. Cort Adellers G. 9¹

Ny W C-Forsikring ved P Rasmussen Oehenschlægersg. 64 V 879 x

Nyborg Karl Læge Øresundshosp. Strandv.

Nygaard Rasmus Murem. Brogade 2¹

Nygaard C M Murem. (Kbhvns Murreparationsforr.) Volundsg. 14 A³ Tg. 337 y

Nygreen Johanne Frøken Falkonerallé 4¹ V 2891 x

Nyhjelm M Frue Dameskredderinde Amicisv. 25¹ V 3425

Nyholm Johs. Hdsagent Heisegs. 14

Nymann P A Fabrikant Bragesg. 26 B¹

- R Slagterm. Torveg. 34 By 2961 y

- Bp. Torveg. 6¹

Nerager MP Trikotagehdl. Værnedamsv. 17 V 83 u Bp. Vodroffpl. 4¹ V 2789 y

Nergaard M Frøken Lindevangen 5 Gh. 547y

- P Fuldm. St. Thomas Allé 3¹

- Fr. Skoleinspektør R. Eversv. Gh. 775y

- J L Skredderm. Nikolajsg. 26¹

Nerlem Th. Vinhdl. Gl. Kongev. 21 Cent. 9195 Bp. Gunlogsg. 15¹

Norregaard O C Bogholder Holm. Kan. 2^{2b}

- M Gymnastiklærerinde Maglekildev. 10¹ V 610x

- N J Hdsagent Johannev. 7⁵

- Hans Kapt. i Soet. st. Kongensg. 115 Palæ 1446x

Norretranders Agnes Frisorinde Gl. Kongev. 171¹

Obelitz Chr. Provst Engtoftev. 6⁵

- K Frue Sygeplejerske Osterbrog. 86⁵ Ø 2094y

Obenhaupt O Prokurist Strandboulevard 100²

Ochsner Hjalmar Cand. polyt. Ingeniør L J Brandes Allé 4¹

Ocularium ved Hans Jacobsen Østerg. 4 By 3456

Odense Trikotage-Fabrik ved O Flamand Koldingg. 9 Cent. 3291

Oehenschlæger V Kohmand Citypassagen Cityg. 19 By 2952x Bp. Tørendskjoldsg. 11³

Oehlerich L Fr. Kaffehdl. Ravnsborgg. 19 N 756y

Ohland Chr. Tomrerm. Entreprenør Gl. Kongev. 174¹ Cent. 8684 (12—1, 5/2—7)

Olesen O P Proprietær Bakkegaardshallé 13²

Olivarius J H Fuldm. i Indenrigsm. St. Anne Pl. 22¹

- Chr. Fr. Overretssagf. Frederiksbergg. 2 Cent. 3537 & 3538 Bp. St. Anne Pl. 22¹

Olsen J Bagerm. Husum Brh. 35

- A R Bogholder Jesper Brochmands G. 11²

- G V Bogholder Vendersg. 22¹

- J Bogtrykker (Mohn's Bogtrykkeri) st. Kongensg. 31

- P Brodhdl. N-Farimagsg. 39 By 514 9y

Olsen Willy Cand. jur. Vimmelskafte 41 Cent. 2004 (10-4) Bp. St. Peder Str. 29

- P Cigarhdl. Gasværksv. 3

- H W Cigarhdl. N-Frihavsg. 72 Ø 1228y

- P E Cyklelakerer st. Kongensg. 63

- Palæ 570x Bp. N-Frihavsg. 79²

- Carl Fedevareforr. en gros. Hambroesg. 23 Cent. 7727 Bp. Mitchellsg. 14¹

- N P Frugt- & Vildthdl. Chr. d. 9. G. 3 By 816 y

- H C Fuldm. Forhaabningsh. Allé 30²

- L Fuldm. i Ostifternes Kreditforen. Forhaabningsh. Allé 5²

- A Glarm. Romersg. 21 By 2321

- Emil L Glarm. Skinderg. 22 By 3192

- Eklund V Gross. Klareboderne 5 By 3540 Bp. Stenosg. 5³

- Otto Gross. St. Peder Str. 49 Cent. 1591 Bp. Vardeg. 17

- Chr. Gæstgiver Ryesg. 1 N 467

- N Hdsagent Kingosg. 6¹

- Alfred Ingeniør N-Frihavsg. 14² Ø 171x

- F M Kommunerer Bevtoftg. 2¹

- J P Kommunerer Valdemsrg. 34²

- K H Kohmand Maglekildev. 4¹

- Axel Lagerchef Franklingsg. 6¹

- C R Laverhdl. Vesterbrog. 98 B¹

- Marie Malerinde Falkonerallé 8⁵

- Henrik Malerm. Vimmelskafte 41

- By 2072x Bp. I. Frydsv. 12 V 1444x

- V O Malerm. Lyong. 18 Bp. Skipper Clements Allé 5¹

- Kristen Manufakturhdl. Haderslevg. 7 V 1415x Bp. Ullerupg. 8¹

- C S V Maskinmester Fabrikv. 8⁵

- H W Maskinmester N-Frihavsg. 72⁵

- Kitty Massose N-Voldg. 18² By 3202

- Julie Ostehdl. Saxog. 26 V 926x

- M Enkefrue Pensionat Frederikkev. 21 Hell. Hell. 190

- Mathilde Frue Plejehjem Forchhammersv. 11 B¹ V 3471

- G Chr. Redaktør Norrebrog. 64⁵ N 1865

- R P Redaktør Solvg. 105³

- E A Restauratør Vesterbrog. 64²

- H P Sejl- & Flagmaager Hollanderv. 18¹

- Søren Skiltefabr. Malerm. (Knabrostrædes Skiltefabrik) Nybrog. 30

- C Skredderm. Enghavepl. 8 V 1081u Bp. Enghavepl. 10¹

- Albert Slagterm. Amagerbrog. 145 Am 124y

- Cort Slagterm. Aarhusg. 38 Cent. 6450 Bp. Randersg. 11¹

- Adolf Sløjdmagasin Vesterbrog. 111 V 5124x

- Axel Tapetserer (Ernst Olsen & Son) Borgerg. 136¹

- Einar E Urtekr. Bentzonsv. 23 Gh. 633y Bp. Nyhavn 41²

- Johan Vognmand Amager Landev. Kaststrup Magle 62

Olson Chr. Journalist Herluf Trolles G. 21³ Cent. 3922

Olsson J Skredderm. Badstuestr. 20²

- H V T Slagterm. Ny Kronprinsesseg. 10 Palæ 597y Bp. Ægirsg. 19³

Olympia, Akts., Smørhdl. Jagtv. 123 Tg. 752

von Osten's Bitter, Akts., St. Peder Str. 34 Cent. 2897

Oppermann Theodor Museumsinsp. Norreg. 18 By 90

Ordrup & Hellerup Mineralvandsfabrik. Akts., Callisensv. 20 Hell. Hell. 111

Orientalisk Tæppelager Farverg. 10 By 782y

Orkidé Blomsterhdl. Østerbrog. 38 Ø 1038

Ortmann Augusta Enke e. Kontorchef Holbergsg. 17¹

- G Gross. (H C Gildsig's Eftf.) Dronn. Tværg. 55²

Osiier Martin Gross. Kulturvet 5¹ Cent. 6725 og Gothersg. 21 By 3421

Osteforr. Dagmar ved Lindskov Vesterbrog. 37 V 3700

Ostenborg I M P Bogholder u. Magist. Peder Skrams G. 11¹ By 3125

Otto G Hdsfuldm. Mariendalsv. 64¹

- FE P Lojtn. Tegner v. Statsb. Vesterbrog. 67³

- W Sproglererinde st. Strandstr. 17² Palæ 788v

Ottosen Martha Enkefrue Klkollektrice Holænderv. 24¹ V 5024y

Ottosen Christiane Follage Kastanier. 19² V 1763y

Ottzen Otto Snekerm. Ny Toldbodg. 11⁴

- Otto & Lykkeberg Snekerm. Ny Toldbodg. 11 Palæ 242

Otzen A C Marineingeniør R. Overbyes Allé 9 Valby

Ousdahl J M Kunstforlægger Stenderupg. 4²

Overbye J C C Skomagerm. Aaboulevard 64¹

Overgaard Thomas Gæstgiver Logstorg. 8⁵ Ø 599

Ovrebek J C F Skibsfører Vesterbrog. 98 A¹

Oxenvad L Musikbr. Ewaldsg. 2⁵

Oxholm K V C Forretningsf. Griffenfeldtsg. 6³

- T Hdsrejsende Pileallé 19 A⁴

Ozonin kem. tekn. pharm. Laborat. ved HHuus St. Hans G. 21 N 1424y

Paaske NMA Viktualiehdlske Ægirsg. 11²

Padischa Cigarette Depot ved Carl Juul. Herluf Trolles G. 9 Cent. 6755

Pahl & Petersen Straa- & Filthattfabr. Vesterbrog. 78 Cent. 2907

Palmé S Skredderm. N-Farimagsg. 9 A⁴ By 1654x

Palmqvist V Skredderm. St. Hans G. 7 N 1932 x

Paludan-Müller H B Cand. mag. Blegdamsv. 70¹

Pamperin A Frue Manufakturhdl. Falkonerallé 26 V 2267x

Pandrup C Assist. v. Statsb. Cand. phil. Prinsesse Mariés Allé 7⁴

- Victor Kaffehdl. Norrebrog. 56 N 525y Bp. Norrebrog. 168⁴ Tg. 836x

Panoptikontæret, Akts., Vesterbrog. 3 Cent. 9186

Papirhandlern's Kommissionsanst., Akts., Norreg. 7 Cent. 1131

Parbst L Slagterm. Ravnsborgg. 19 N 934y Bp. Guldbergsg. 7 A²

Parfumerie Impériale ved Richard Laybourn & Co. Kompagnistr. 6 Cent. 8031

Parisiana, Julie Thomsen f. Buchardt. Akts., Howitzv. 52

Parsing Wm. Ekspedient Skovv. 15 Gjentofte Ordr. 596

Partivareforr. Danmark ved C Frederiksen Gl. Kongev. 70 Cent. 8839

Partsch A L Kasserer Mariendalsv. 82¹

Pasbjerg W A B Kapt. Lykkesh. Allé 20²

Patentbureau Held ved A M Held V-Voldg. 83 Cent. 7245

Paulli Simon Prof. v. Landbohøjsk. Dr. med. Dyr læge Gl. Kongev. 123⁴ V 725

Paulsen Augusta Enkefrue Classensg. 31¹

- Emma Enkefrue Koldingg. 9¹ Ø 2149y

- P H Fabrikant Ny Carlsbergv. 6¹

- P Frøken Soldentdtsg. 1⁵ By 1823y

- John Fred. Gross. Falkonerallé 65²

- & Virum Gross. Agenturforr. Læderstr. 24 By 2078x

- N D H A Telegrafassistent. Lindeallé 18 Vanl.

Pedersen A L Arkitekt Bülowssv. 36 B³

- Jens Beregner Mag. scient. Margrethev. 3 N 1153

- N P Brødborere Nansensg. 24³ By 3124

- Einar elektr. Install. Hostrupsv. 3 Cent. 1730 og Frederiksberg Allé 2 Søborg Villakv. pr. Emdrup Søborg 22

- M N Enke e. Præst Thorvaldsensg. 3

- R Enkefrue Frederiksbergg. 30² By 659x

- Chr. Forretningsf. Matthæusg. 27³

- S H Frugthdl. Oehenschlægersg. 3¹

- J C Hdsagent Vesterbrog. 89 Hh.

- H Hdsagartner Frederiksborgv. Tg. 251 y

- V F Hdsrejsende Dyvekes Allé 2¹

- J O Husejer Marstrandsv. 9²

- Søren Husejer Dr. Abildgaards Allé 8¹ N 197 2x

Pedersen Niels Kartoffelhdl. Ahlmannsg. 2 [N] N 1855
 - Fr. C Kehler Oehlenschlägersg. 864 [V]
 - M Kommulaværinde Kroghsg. 63 [O]
 - M J Kommulær Linnésg. 393 [K]
 - Peder fh. Købmand Drejogade 68 [S]
 - N P Leverpostejfabr. Hambroesg. 23 [E] Cent. 3359 Bp. Nybrog. 222 [K] Cent. 5348
 - Erland Malerm. Gl. Jæmboev. 243 Valby [V] Vb. 324x
 - Peder Mejeriejer Thorshavnsg. 16 [O] Cent. 9447
 - E Pontier Egilsg. 30 [S] Am. 577
 - A de Lancy Pr.-Lojtn. Artillerikas. Baadsmandsstr. 43 [K]
 - C Præst Reberbaneg. 10A1 [S] Am. 242x
 - A Restaurator Vesterbrog. 25 [E] Cent. 9505
 - H M Sergent Kong Georgs V. 74 [E] Gh. 274y
 - Adolf Skrædderm. Rantzau. 62 [N] N 1149x Bp. Godthaabsv. 361 [E] Gh. 243y
 - N C Snedkerm. S-Boulevard 90 [V]
 - Peder, fh. Chr. Møller Andersen & Co. Trikotagefabr. Norreg. 7 [K] Cent. 146
 - H P Vadskeri Godthaabsv. 141 [E] Gh. 394x
 - Karl Vadskeriejer Callisensv. 5 Hell. [E] Hell. 945y
 - Lars Viktualiehdl. Baggesensg. 22 [N] Cent. 7451
 - Th. Vognmand Ny Toldbodg. 6 [K] Cent. 1075 Bp. st. Kongensg. 833 [K] Palæ 1043
Peez J Savværkejer Foraarsv. 42 Charlottl. [E] Ordr. 656
Pehrson Carl E Papirhdl. Nansensg. 59 [K] By 733x
Pehrsson C Edvard Cyklereparator Engshavev. 26 [V] Bp. Engshavev. 24 [V]
Pens J C Gross. Classensg. 19 [E]
Perfect ved H G R Nielsen st. Kongensg. 36, 38 [E] Palæ 774y
Peronard Pierre Ekspedient Ryesg. 254 [N] - Pierre Læge Svanev. 8 [E] Tg. 508x (12-1, Helligd. 8-9)
Persson Alfred Malerm. Turesensg. 29 [K] By 2829y Bp. Læssoesg. 124 [O]
Peters C F Hidsrejsende Asmussens Allé 22 [V]
Petersen Knud Assist. u. Magist. Nørrebrog. 663 [N]
 - Vald. Assist. v. Fred. Hosp. Jellingeg. 64 [E] - Fritz Laage Automobilhdl. (Einar Jørgensen & Co.) Stockholmsg. 37 [O]
 - H E Bagerm. st. Kongensg. 91 [K] Cent. 5712 og Toldbodv. 46 [E] Palæ 728y
 - L Bagerm. Eskildsg. 13 [V] V 1130
 - A Bestyrerinde Vesterbrog. 703 [V]
 - Nielsine Billedhuggerinde MI & A. Hultmannsv. 7 Hell. [E] Hell. 107y
 - Axel Blikkenslagerm. Gas- & Vandm. Asger Rygs G. 7 [V] V 790u Bp. S-Boulevard 801 [V]
 - Christine Enkefrue Blomsterhdske Gl. Kongev. 100 [V] V 3079 Bp. Alhambrav. 17 [V]
 - A W Bogbinderm. Rebekav. 115 [E] Hell. - Ludvig Bogbinderm. Nørrebrog. 15 [N] N 1135 Bp. Sofiev. 138 [V]
 - C A E Bogholder Admiralg. 312 [K]
 - E V Bogholder Godthaabsv. 263 [E]
 - P A Bogholder Frederiksv. 392 [E]
 - V V Bogholder S-Boulevard 533 [V]
 - Marie Børneekviphdl. Gl. Kongev. 150 [V] V 5056y Bp. Henrik Steffens V. 73 [V]
 - H C H Cigarhdl. Smalleg. 36 E [E]
 - Aage Direktør Vodroffsv. 112 [V]
 - C G Joh. Direktør for Landbrugsmin. biolog. Stat. R. L.M. Østerbrog. 52 [O] Ø 1592
 - Carl Elektriker Vodroffpl. 38 [V] V 524x
 - Chr. elektr. Install. Værnedamsv. 35 [V] V 1711
 - Th. Thorvald elektrotekn. Forr., Akts., Havneg. 47 [K] Cent. 7535
 - Emma Enkefrue N-Farimagsg. 233 [K] By 1661y
 - Karen Enke e. Gross. (B Petersen & Co.) Herluf Trolles G. 14 [K] By 285y
 - Karen K Enkefrue Holm Kan. 403 [K]

Petersen M Enkefrue Chr. Winthers V. 13 [V]
 - S Enkefrue Cort Adlers G. 33 [K]
 - J C fh. Fabrikant Ø-Sogade 1008 [O]
 - V F V Fabrikant Villemoesg. 331 [O]
 - Alfred Fiske- & Vildthdl. H C Orstedes V. 73 [V] N 844x Bp. Frederikssundsv. 24 [E]
 - Carl Flytte- & Rulleforr. Niels Ebbesens V. 22A [V] V 2933y
 - Carl Forretningsf. Kancellir. Vesterbrog. 1082 [V] V 1526x
 - C J Forretningsf. Fjords Allé 132 [V] N 837y
 - Th. Forretningsf. Glentev. 402 [E]
 - Margrethe Frøken Frisorinde Herluf Trolles G. 248 [E] By 1422x
 - Christiane Frøken Gothersg. 1353 [K]
 - Maria Frøken Westend 261 [V] V 2616x
 - Rosina Frøken Johnstrups Allé 82 [V] N 116x
 - Viggo Fuldm. i D. F. D. S. Geislersg. 241
 - Otto Gas- & Vandm. Smedem. (Petersen & Brill) Adolphsensg. 62 [E]
 - J A Glarm. Knabrostr. 15 [K] By 2337 Bp. Kompagnistr. 13 [K]
 - Chr. Gross. Prinsesse Maries Allé 161 [V] Cent. 739
 - Cornelius Gross. Tordenskjoldsg. 3 [K] Cent. 9653 Bp. Chr. d. 9. G. 62 [K]
 - Emil Gross. Fjords Allé 113 [V]
 - P F Gross. Gl. Kongev. 1533 [V] V 5185y
 - S Vald. Gross. (Laur. O Petersen) Vodroffpl. 72 [V] V 615y
 - Thorvald Gross. Cigarkassefabr. Lager Strandparksv. 10 Hell. [E] Hell. 501 Kontor Havneg. 478 [K] Cent. 7535 (9-5)
 - Viggo Gross (Bakteriologisk Laboratorium Rafin's Salgskontor for Danmark) Rothesg. 44 [O]
 - C H Guldmedl. Strandstr. 181 [K]
 - AP Gæstgiver Classensg. 18 [O]
 - W E Gæstgiver Vesterbrog. 25 [E]
 - J C Hdsfuldm. Hans Egedes G. 98 [N]
 - Christian Hdsrejsende Prinsesse Maries Allé 32 [V]
 - A Herreekviphdl. (London Special Hus) Blaagaardsg. 272 [N]
 - H Frue Hørkr. Værnedamsv. 7 [V] V 1647y
 - Th., Akts., Hørkr. Ø-Fasanv. 81 [E] Gh. 380y
 - A S Ingeniør Nøjsomhedsv. 94 [O]
 - Johan Ingeniør Stavangerg. 6 [O] Cent. 2187
 - A M Kappelodder Frederiksv. 11 A2 [E] Gh. 1211 y
 - F Enkefrue Korsetforr. Gl. Kongev. 113 [V] V 2885x
 - C E Kravatforr. Østerbrog. 120 [O] Ø 2289v
 - Karl Kunsthdl. Gl. Kongev. 134 [V] V 5134x
 - V M Købmand Vesterbrog. 933 [V]
 - Erik Lagerforv. Birkeg. 288 [N]
 - C Litograf (E E Berg & Co.) Reventlowsg. 42 [E]
 - A M Malerm. Ny Kronprinsesseg. 111 [K]
 - J P C Malerm. (J F Petersen & Son) Herluf Trolles G. 122 [E]
 - P Mejeriejer Thorshavnsg. 16 [O] Cent. 9447
 - Axel Mekaniker Nørrebrog. 106 [N] N 1948 x Bp. Tagensv. 52 [E]
 - Fr. Melhd. Blaagaardsg. 29 [N] N 629 y
 - H J Murem. Frederiksv. 1 [E]
 - & Vilhelmsen Murem. Frederiksv. 1 [E] Gh. 1240 x
 - Carl Musiker Henrik Ibsens V. 103 [V] V 5110 x
 - C Chr. Musiker Revalsg. 264 [V] V 2803y
 - Olaf Musiker Nyelandsv. 775 [E] Gh. 474x
 - Sofus Musiker Strandv. Kastrup [E] Kastrup 86
 - B P J Organist Nøjsomhedsv. 93 [O]
 - Anton Overretssagf. Vimmelskæft 45 [K] Cent. 4805 (9-3) Bp. Hammershusg. 1 [E] Palæ 1443
 - Emil Overretssagf. Raadhuststr 3 [K] Cent. 3969 Bp. Vesterbrog. 89 [V] V 3969
 - Valdemar Overretssagf. Skinderg. 20 [K] Cent. 1905 Bp. L I Brandes Allé 14 [V]
 - C Paalægsv. Istedg. 42 [V] V 397 x Bp. Holbergsg. 28 [E] [E]

Petersen H P Posteksped. Franklingsg. 64 [O]
 - H Chr. Postkøtforr. en gros Falkonerallé 61 [E] Gh. 33 Bp. Bernstorffsv. 210 Charlottl. [E] Ordr. 20
 - N Postpakkemester Gasværksv. 93 [E]
 - A J F Prokurist Carl Johans G. 132 [O]
 - Fritz Raadhustbetj. Brolaggerstr. 63 [K]
 - V R Redaktor Kjøbmagerg. 204 [K]
 - Ad. Regnskabsf. Vardeg. 172 [O] Ø 2417
 - P Rejseinsp. Vardeg. 9 [O] Ø 1967 y
 - A C Repræsentant Lavendelstr. 72 [K]
 - A L Restaurator Vesterbrog. 1 [E] Cent. 837
 - A P Restaurator Classensg. 18 [O] Ø 2358
 - C Restaurator Linnésg. 12 [K] Cent. 5948
 - Camilla Restauratrice Vesterbrog. 69 [V] Cent. 7389
 - Victor Restaurator Vesterbrog. 13 [E] Cent. 4451
 - C S Skibsfører Villemoesg. 601 [O]
 - Niels Skibsfører Jens Munks G. 34 [O]
 - K M Skoleinspektore Frankrigsg. 43 [E] Am. 263
 - Lars Skoleinspektør Ø-Fasanv. 131 [E] Gh. 1218 x
 - FPH fh. Skomagerm. Griffenfeldtsg. 291 [N]
 - L Skotojsforr. Kronprinsensg. 13 [K] By 2335 x Bp. Biens Allé 16 [S]
 - P L Skrædderm. Peder Skrams G. 1 [K] By 2110 x Bp. Herluf Trolles G. 212 [K]
 - Carl S Slagterm. Colbjørnsensg. 13 [E] V 2613 y Bp. Asger Rygs G. 5 [V]
 - Holger Slagterm. Ordrupv. 109 Charlottl. [E] Ordr. 98 og Strandv. 341 Charlottl. [E] Ordr. 241
 - Andreas Snedkerm. Ny Toldbodg. 11 [K] Palæ 907 y
 - Frederik Snedkerm. Nansensg. 5 [K] By 5009 v
 - P Snedkerm. Roskildev. 75 [E]
 - Harald Stabshornblæser Musikdir. Elmeg. 151 [N] N 802 y
 - J E Stabsserg. Generalstok 4 Kastellet [O]
 - A Sygeplejerske Thingvallas Allé 123 [E]
 - Chr. Tegner Ole Jørgensens G. 23 [E] Tg. 757 y
 - & Holm Træskæreri Roskildev. 75 [E] V b. 93 x
 - W L Tømrerm. Inspektør Nørrebrog. 122 [E] N 1933 y
 - Carl S Urtekr. Stefansg. 43 [E] Tg. 326 x Bp. Hørsholmsg. 283 [E]
 - Norbert H Urtekr. Stefansg. 14 [E] Tg. 819 y
 - J C Viktualiehdl. Nørrebrog. 55 [N] N 855 x Bp. Holger Danskes V. 32 [E]
 - O Viktualiehdl. Villemoesg. 64 [O] Ø 1813 x
 - Carl V inhdl. Wildersg. 27 [E] Cent. 1057 Bp. Brigadev. 46 [E]
 - Sigismund Vinkyper Ryesg. 24 [N]
 - H M Vognmand Drom. Olgas V. 75 [E] Gh. 145
 - Peter Vognmand Svanev. 352 [E] Tg. 137 y
 - H J Værtshush. Vesterbrog. 42 [E] Cent. 9929 Bp. Vesterbrog. 1271 [V]
 - P Ølhdl. Tesdorpfsv. 781 [E]
Petersen-Paase Olga Sæbehdl. Falkonerallé 45 [E] Gh. 18 x Bp. Sindshvilev. 14 [E]
Petersson Aage Biblioteksassist. Guldbergsg. 51 [N]
Petruski R Musikdirektør Vesterbrog. 553 [V]
Pheiffer Victoria Enke e. Krigsass. Frdltg. Allé 245 [V] V 1349 y
Philip Elisa Frøken N-Farimagsg. 212 [K] By 5122 y
 - K Godsejerinde Badstuestr. 9 [K] By 3446
Philipsen S P Gross. Vesterbrog. 1294 [V]
 - K S, Reykjavik, Akts., Hestehdl. Skinderg. 28 [K]
Philipson Olga Frøken Frisorinde Classensg. 3A5 [O] Ø 448 y
 - R F Kontorchef Forchhammersv. 145 [V]
Phølggaard Gummivareforr. Holsteinsg. 9 [O] Ø 2309 v
Piccolo, Akts., Studiestr. 13 [K] Cent. 8123
Picker Th. Assist. Fredericiag. 43 [K]
Pileman C T E Marskandiser Kompagnistr. 125

Pio H W Bogholder Klareboderne 16² ☐
Piora E Kaskethdl. (J & E Piora) st. Kongensg. 44² ☐
Plambeck Theodor Gaardejer Tommerup pr. Kastrup ☐ Magle 64
Platau F Parykfabr. Hovedvagtsg. 8^o ☐
 ☐ By 2450 Bp. Strandparksv. 9 Hell.
 ☐ Hell. 829 y
Platou-Jørgensen Mogens Gross. Kirsteinsg. 2^o ☐ ☐ O 1937 x
Plenge Johannes Gross. (Carlsen & Plenge) Vesterbrog. 11 A² ☐
Plesner Ulrik Arkitekt Svanholmssv. 3^o ☐
Plinius Chr. Overintendant Frdbg. Allé 23² ☐
Plougstrup G E Købmand Herluf Trolles G. 24² ☐
Plum S M Gross. Rosenov. Allé 10 ☐ ☐ O 1835 x Bp. Østerbrog. 148¹ ☐
Pohl Ernst A Musiker Erik Menveds V. 3^o ☐
 ☐ N 671 y
Polack Dortha Enkefrue Vesterbrog. 75A⁴ ☐
 ☐ V 5175 y
Pontoppidan E J Bog- og Papirhdl. Falkoner- allé 2 ☐ Cent. 2017 Bp. Falkonerallé 15² ☐
 - Henrik Forfatter Ths. J Ahlmanns Allé 4 Hell.
 - H Gross. Translator (Internationalt Informationsbureau) Holbergsg. 20² ☐ ☐ Cent. 3556
 - Svend Knjkr. Pr.-Løjtn. Svanestok 2 Kastellet ☐ ☐ Palæ 722 x
Poulsen K O Arkitekt Egilsg. 34² ☐
 - P Bankassistent. Rughavev. 1² Valby ☐ Vb. 448 y
 - S G Bankkasserer J E Ohlssens G. 18¹ ☐
 - P Barber & Frisør st. Kongensg. 3 ☐
 ☐ Palæ 248
 - P Ejendomsinsp. Halmtorvet 22¹ ☐ ☐ V 213 y
 - J O C Fabrikant Hauserpl. 24² ☐
 - Alex Gross. Frdbg. Allé 5 ☐ ☐ Cent. 6417
 - N P Gross. Gartnerg. 12² ☐ ☐ N 94 x
 - Johs. Inspektør Kong Georgs V 58² ☐
 - M Instruktør Middelfartsg. 4¹ ☐
 - O A Kapt. Allég. 15² ☐
 - P Chr. Kokkenudstyrsforr. Amagerbrog. 215 ☐ ☐ Am. 175 y
 - Just Læge Fred. Hosp. Bredg. 66 ☐
 - N F S G Læge Kommunehosp. ☐
 - R E A Malerm. Valdemarsg. 28² ☐
 - C W Manufakturhdl. Bragesg. 260¹ ☐
 - Emil Prof. fh.kgl. Skuespiller R. DM. Frederikshaldsg. 19 ☐ ☐ O 1465
 - J K Præst Aagade 90¹ ☐
 - Karen Skuespillerinde Forchammersv. 8¹ ☐ ☐ N 782
 - O A C fh. Stationsforstander Kapt. R. Allég. 15 A³ ☐
 - Hans Sygeplejearktikerforr. Gl. Kongev. 90 ☐ ☐ Cent. 4774
 - C Tobaksfabr. Svæteg. 4 ☐ ☐ Cent. 5921 Bp. Østerbrog. 3 ☐ ☐ O 2163
Præfke E Tapetserer og Møbelhdl. Vendersg. 23 ☐ ☐ By 958 v
Prahl Jacob Juvelér (Petersen & Prahl) Ny- gaards Tværv. 1^o ☐
Prahn O V Philipsen Undernotar Translator Livjægerg. 30¹ ☐ ☐ O 563
Praline, J Andresen Konfekturför. Øster- brog. 110 ☐ ☐ O 2626
Preissker E Prokurist Halmtorvet 6¹ ☐
 - Marie Viccinspektrice Hans Tavsens G. 5 ☐
Pressens Bureau V-Boulevard 11 ☐ ☐ Cent. 5545
Prinsen Kaffehdl. Frederikssundsv. 17 ☐
 ☐ Tg. 14y
Prior Alexis J Arkitekt st. Kongensg. 85² ☐
 ☐ Palæ 1005
 - Otto Overretssagf. Vesterg. 1 ☐ ☐ Cent. 9605 (10-3) Bp. st. Kongensg. 85² ☐
 ☐ Palæ 1005
Produktforretningen ved de offentlige Slagte- huse Saxog. 63-69 ☐
Prom V V J Kapt. i Søet. Olfert Fischers G. 43 ☐ ☐ Palæ 643y
Prytz K Prof. v. polyt. Læreanst. R. M V S. Kalkbrænderiv. 17 ☐ ☐ O 2119 y

Prøvehandelen ved G Jyllerup St. Peder Str. 33 ☐ ☐ By 4528
Pusch Hans Gross. Vestmannag. 1^o ☐
Pöckel A H Fuldm. v. Statsb. Puggaardsg. 10¹ ☐
Quidding Hedevig Operasangerinde Kong. Nyt. 17 ☐ ☐ By 1402x
Quistgaard H E Billedhugger Rosenov. Allé 14² ☐ ☐ O 1763y
Raaberg Niels Gross. Jagtv. 199² ☐
Raae L N J H Bogholder Borups Allé 3¹ ☐
 - A V C P Journalist Badstuestr. 4¹ ☐
Raagaard E J Telegrafist Ringstedg. 6² ☐
 ☐ O 1447y
Raage Harald Forfatter st. Kongensg. 45² ☐
Raben A C Kommunielærerinde Øresundsg. 3¹ ☐
Rabes C Assistent Dronningensg. 44,46 ☐
 ☐ By 1684x
Radowitz Wilhelm v. tysk Legationssekr. Østerbrog. 4 ☐ ☐ O 1804
Raffenberg & Son Snedkerm. Vinkelv. 9 ☐
 ☐ N 1487y
Rafn K V Kontorchef i Fimm. Kingosg. 13¹ ☐
 ☐ V 261y
Rahbek-Jensen Ellen Massose Kommunelæ- rerinde Vesterbrog. 126² ☐ ☐ V 1593x
Rambusch A O P Enke e. Præst Virginiaev. 4¹ ☐
Ramm P L Pr.-Løjtn. i Ing. Aaboulevard 12² ☐
 ☐ N 1838y
Ramsing A. Utkand polit. Fuldm. i General- dir. f. Postv. Carl Bernhards V. 7^o ☐
 - F C C Telegrafmester v. Statsb. John- strups Allé 8¹ ☐ ☐ Cent. 8917
Randbøll Chr. Blomsterhdl. Vesterbrog. 135 ☐
 ☐ V 4035
Randlov Vilh. Rejsende Rahbeks Allé 22² ☐
Ranfft Kirstine Frøken Villemoesg. 31¹ ☐
Rasch Chr. Snedkerm. Bredg. 21 ☐ ☐ Palæ 1271x Bp. Vesterbrog. 42² ☐
Rasch-Nielsen F Dyrslæge Aalekistev. 230 Vanl. ☐ Vanl. 55
Rasmi L Direktør H C Ørstedes V. 61 ☐
 ☐ N 2184
Rasmussen Holger Arkitekt Hauserpl. 18² ☐
 ☐ By 278x
 - O A Assistent. Frederiksborgg. 23² ☐
 - A W Bagerm. Amagerbrog. 225 ☐ ☐ Am. 318x
 - R P Bagerm. Guldbergsg. 21 ☐
 - O Bogbinderm. O-Farimagsg. 10 ☐
 ☐ O 2398x
 - A H M Bo²holder Holsteinsg. 26² ☐
 - & Rugh Bogtrykkere Læderstr. 11 ☐
 ☐ By 1558y
 - H Cigar- & Kioskforr. Hollerupv. 6 Hell. ☐
 ☐ Hell. 975
 - N P Cigarhdl. Fredericiag. 43 ☐
 - A M Enkefrue Reventlowsg. 24² ☐
 - T C E Fabrikant Vesterbrog. 64¹ ☐
 - O A V Faktor O-Farimagsg. 32¹ ☐
 - Alexander Forretningsf. Holbergsg. 6² ☐
 - R I Forvalter Amagerbrogade 142¹ ☐
 - A Frøken Sortedamsdoss. 95 B² ☐ ☐ O 2198y
 - N Glødenetfabr. Borups Allé 108 ☐ ☐ Gh. 665
 - Carl Gæstgiver Niels Brocks G. 9^o ☐ Cent. 7977 Bp. Anker Heegaards G. 2^o ☐
 - Lauritz Gæstgiver Amagerbrog. 113² ☐
 ☐ Am. 530
 - A L Gørtler & Metalstøber Ryessg. 131 ☐
 ☐ O 1551x Bp. Østerbrog. 144 ☐
 - V Gørtlerm. Metalvarefabr. st. Regneg. 26 ☐
 ☐ ☐ By 1477x Bp. Asger Rygs G. 13¹ ☐
 - L P Hørk. Broaerg. 9 ☐ ☐ V 1564
 - G L C Intendant Nøjsomhedsv. 7¹ ☐
 - A N kgl. Kapelmusikus Cort Adellers G. 2¹ ☐
 - H P Kommunelærer Aagade 112² ☐
 - C Konfekturför. H C Ørstedes V. 6 ☐
 ☐ V 488x Bp. Holger Danskes V. 92¹ ☐
 - P G Marineingeniør Hostrupsv. 9¹ ☐
 - F O Maskinmester N-Frihavngs. 68A¹ ☐
 - Karl Musiker Tødesg. 12² ☐ ☐ N 1459x
 - T E G Pr.-Løjtn. i Podf. Solvg. Kas. ☐
 - Elon Repræsentant Koldingg. 1² ☐ ☐ O 208
 - C Frue Restauratrice Nørrebrog. 213 ☐
 ☐ Tg. 465

Rasmussen Carl Sadelmager & Tapetserer Gl. Kongev. 82 ☐ V 742 Bp. Tullingsg. 7² ☐ V 722x
 - Vald. Sagfører Bülowsv. 9² ☐
 - O Sandhdl. Rebekkv. 13² Hell.
 - L Skomagerm. Holger Danskes V. 19 ☐
 ☐ Gh. 953y
 - O Skrædderm. Nansensg. 24 ☐ ☐ By 2824x Bp. Nansensg. 40² ☐
 - Aug. C E Snedkerm. Pileallé 35² ☐
 - Carl Snedkerm. Carl. Johans. G. 11² ☐
 - J P V Snedkerm. Langelandsv. 1² ☐
 - Carl Tapetserer & Dekorator H C Ørstedes V. 31² ☐ ☐ V 2953x
 - Chr. Tapetserer Bartholingsg. 5 ☐
 - Aug. Teaterdirektør Strandv. 297 Charlottl.
 - R Telefonformand Skydebaneg. 5¹ ☐
 ☐ V 2306y
 - H Teisen Toldassistent. Reventlowsg. 24² ☐
 - O Trikotagehdl. Kjøbmagerg. 48 ☐ ☐ Cent. 5438 Bp. Gothersg. 147² ☐
 - S C Urtekr. Ryessg. 75 ☐ ☐ N 940y
 - R N Viktualiehdl. Ahornsg. 25 ☐
 - Anders Violinbygger Sortedamsg. 7² ☐
 - R L Økonoma N-Voldg. 32¹ ☐ ☐ Cent. 2279
Raun Augusta Enke e. Justitsr. Vesterbrog. 81¹ ☐ ☐ V 398x
 - Aage Prokurist Nørrebrog. 200A¹ ☐
Ravn S C Assistent v. Statsb. L I Brandes Allé 12¹ ☐
 - J S Enkefrue St. Hans T. 3¹ ☐
Ravnkilde P Gross. (Ravnkilde & Co.) N-Fri- havngs. 25¹ ☐
 - Erik Tandlæge Nørrebrog. 124¹ ☐ ☐ N 1887y
Reddersen Georg Bagerm. Vendersg. 11 ☐
 ☐ Cent. 4676 og Gothersg. 167 ☐ ☐ By 545x
Rée C Lentz Forretningsf. Estersv. 18² Hell. ☐
 ☐ Hell. 703x
Reform, Akts., Cyklehdl. Blaagaardsg. 29 ☐
 ☐ N 881y
Regenburg Julie Enke e. Bankchef Amicisv. 2¹ ☐ ☐ V 2981 x
Regia, Kunstfilms Komp., Akts., Vesterbrog. 3 ☐ ☐ Cent. 9187
Reich Georg Farvehdl. Margrethev. 2 Hell. ☐
 ☐ Hell. 725 Bp. Callisensv. 6¹ Hell.
Reingaard Christensen J Cand. pharm. Par- fumefabr. N-Farimagsg. 21² ☐ ☐ Cent. 4930
Reinholdt Thorv. Tomterm. Gl. Kongev. 84² ☐
 ☐ V 5184 y
Reitzel Arthur Sæbehdl. Islands Brygge 6² ☐
 ☐ Am. 742 y
Renk R V Kommunelærerinde Dosseringen 14¹ ☐
Repholtz S L Enke e. Højesteretsass. Ring- stedg. 8² ☐
Resendahl P M Gross. Nyhavn 51 ☐ ☐ Palæ 15
Resumert Kristian Læge Torveg. 5¹ ☐ ☐ Cent. 5733 (12-1, Son- & Helligd. 8-9)
Reves J W Gross. st. Kongensg. 69 ☐ ☐ Cent. 9863 Bp. Kong. Nyt. 24 ☐ ☐ Palæ 163
Rich Fr. Gross. Halls Allé 11² ☐
 - G F Gross. Tobaksfabr. V-Voldg. 83 ☐ ☐ Cent. 7245 Bp. Vesterbrog. 169 ☐
Richardsen H M Prokurist Johnstrups Allé 5¹
Richter S A B Sadelmagerm. Pileallé 51 ☐
Rieneck G L Kontorist Ny Carlsbergv- 17² ☐
 ☐ V 1224 x
Riis Emilie Frøken Hellerupv. 43² Hell.
Riis-Hansen & Co. Gross. Frederiksbergg. 10 ☐
 ☐ Cent. 6110
Riis-Magnussen E Frue Dosseringen 32² ☐
 ☐ N 188y
 - A Musiklærer Dosseringen 32² ☐ ☐ N 188y
 - O Musiklærer Dosseringen 32² ☐ ☐ N 188y
Riise Christine Frue Frederikkeev. 2 A³ Hell.
 - Gustav Fuldm. v. Orlogsv. Gross. Strandg. 8² ☐ ☐ By 3028
Rindom Erik Cand. mag. St. Knuds V. 8² ☐
 ☐ V 2917 y
 - H A Konditor Ægirsg. 16 ☐
Ring O S Musiker H C Ørstedes V. 29 B³ ☐
Rise A Intendant Revisor Reykjaviksg. 1¹ ☐
Risting S J Eftf., H H Hørt Hølsgartner Norges- mindev. 31 Hell. ☐ Hell. 881 y
Rix Frederik Gross. Dyrkøb 7 ☐ ☐ By 1173y Bp. Frederiksbergg. 21² ☐
Rodtwitt J A Maskinmester Hobrog. 3 ☐ ☐ O 2283 y
Røed Oline Enkefrue Harsdorffsv. 2² ☐

- Roed** Jens Kreaturkomm. Halmtorvet 16¹ V 2541
- Rogen** Julius Papirposefabr. Nørreg. 31, 33 Cent. 2096 Bp. Vendersg. 8¹ By 3896
- Rohde** P M B Cand. pharm. Kemiker Rahbeks Allé 36²
- Hans Gross. Vodroffsv. 11⁵, 1¹ Cent. 8743
- Rohrer** J Sprog lærerinde Vesterbrog. 34³
- Rolff** Oscar Skibspvianteringshdl. St. Annæ Pl. 22 Cent. 4140 Bp. Toldbodg. 11³
- Roneo**, Akts., Kjobmagerg. 67, 69 Cent. 8791
- Rose** H O C Cigarhdl. Vesterbrog. 186
- Rosen** J C C ps. Distriktslæge Frdbg. Allé 49 B⁸
- & Emcken Gross. V-Boulevard 10 Cent. 1191
- Jac. v. Skibsbbygningingeniør Nylandsv. 71³ Gh. 545 y
- Rosenbaum** Bernh. Forretningst. Vesterfælled Møllevej. 13³
- Rosenberg** P A Censor Forfatter Magister Havneg. 3¹ By 3600 (10-12)
- Elisabeth. Skuespillerinde Havneg. 3¹
- Rosendal & Co.** Bitterfabrik Tietgensg. 68
- Einar Blomsterhdl. Nørrebrog. 207 Tg. 205 y Bp. Lyngbyg. 22
- M P Gross. Vesterbrog. 20⁸
- M P & Sonner, Akts., Gross. Olieimp. Vesterbrog. 20 Cent. 9015
- Rosengard** M EA Hovedagent Fuldm. Bentzonsv. 33¹ Gh. 181 x
- Rosenkilde** G P A Arkitekt Middelfartsg. 4²
- Rosenkrantz** Anna Baronesse Lykkesh. Allé 7 B⁸
- Rosenqvist** H M Snedkerm. Værnedamsv. 41
- P Vognmand Gl. Kongev. 9 Cent. 6841
- Rosenstand** B Enkefrue Falkonerallé 77²
- C T Pr.-Løjtn. Carl Johans G. 1²
- Rosenørn** N Th. Bestyrer v. d. kgl. Porcelensfabr. R. Vesterbrog. 3² Cent. 9648
- Ross** Viggo Købmand Istedg. 3⁴
- Rothenberg** Hugo & Co. Agenturf. Frederiksborgg. 7 Cent. 3812
- Rovsing** G & E Frøkner Frdbg. Allé 12¹ Cent. 1188
- Thorild Læge Dr. med. Prof. v. Univ. Overkirurg R. Juliane Maries V. 2 Cent. 3905 (Mand. Onsd. Lørd. 1-2)
- Ruben** Jul. Frimerkehdl. Vendersg. 31³ By 2339 x
- Volter Tandlæge Vesterbrog. 20¹ Cent. 9802
- Rud** O B Hdsagent Forhaabningsh. Allé 11 Hh.
- Rump** G P Gross. Slagelseg. 14²
- Harald Ingeniør Ø-Voldg. 8 Cent. 6338 Bp. Roligheds Sidev. 4 Charlottl. Ord. 26
- Russisk** Import Mitchellsg. 14 Cent. 8854 & 8855
- Ryberg** Carl kst. Direktør for Kolonierne i Grønland R. DM. Enighedsv. 16 Charlottl. Ord. 612
- Ryder** C H Direktør f. Meteor. Inst. Kapt. R. DM. Rygaards Hovedallé 2 Hell. Hell. 566
- Rüdinger** F M Cand. jur. Assist. i Landbrugsm. N-Voldg. 15⁴
- Rüssell & Co.** Agentur & Kommissionsforr. Vesterbrog. 24 Cent. 3952
- Louis Agenturforr. Vesterbrog. 24¹ V 2848 x
- Ræder** E M Frømand Jærnbaneq. 1⁵ By 1401x
- Ræder** H C Styrmænd Reserveløjtn. Smalleg. 21³
- Ræpstorff** L Bogholder Linnésg. 39⁴
- Povl Sagfører Kontorchef i Detailhdlbanken Gl. Kongev. 29 B¹
- Rærs** P E W Bogholder Sølvq. 99²
- Renne** G Larsen Opdagelsesbetj. Bagerstr. 9¹ V 3288
- Jørgen Falk Præst Sognepræst v. Kristkirken Enghavev. 63¹ V 1989x (8-10, desuden Torsd. og Fred. 6-7)
- Rennov** Borge B Mekaniker HC Ørsteds V. 66 N 365y Bp. Arkonag. 23¹
- Rennov** Elisabeth Frøken Dekorator Vodroffsv. 4A V 604x
- Rørbye** H C Kapt. i Søet. R. Slagelseg. 6⁴ Ø 1016x
- Rørbye** C Murem. HC Ørsteds V. 20A⁸ V 59y
- Rørdal** E F Gross. Odenseg. 20² Ø 1780
- Rørdam** Arvid Cand. jur. & polit. Assist. u. Skattedep. Platanv. 3²
- Erling Cand. mag. A N Hansens Allé 5 Hell. Hell. 1066
- Marie Enke e. Biskop Rahbeks Allé 32¹ V 2832x
- Ida Enkefrue Kikollektrice Platanv. 3⁵
- K Prof. v. Landbohøjskolen Dr. phil. R. Hambro 7² Hell. Hell. 1071y
- Røren** M O Gross. Frdbg. Allé 59¹ V 1236x
- Rørstrøm** Carl Toldklarings- & Speditionsforr. Frilager 25 Ø 2437y Bp. Ø-Farimagsg. 77³
- Rüssel** Oline Pensionat Colbjørnsensg. 20⁴
- Saaby** J Andersen Restauratør Frederiksborgg. 6 Cent. 10165
- Salomon's** C W Oplag ved S Ebbesen Lindgaardsv. 41 Charlottl. Ord. 12
- Salomonsen** Svend Felix Agenturf. st. Regneg. 5 Cent. 224 Bp. Tordenskjoldsg. 27¹ Cent. 4427
- Carl Erik Cand. jur. Juliane Maries V. 22
- Carl Jul. Læge Dr. med. & sc. Prof. v. Univ. K. DM. MVS. Juliane Maries V. 22 Cent. 1484 (11¹/₂ - 12¹/₂)
- A B Overretssagf. N-Voldg. 38¹
- Salter** Josephine Enkefrue Thorvaldsensv. 16²
- D S Partikulier Thorvaldsensv. 20²
- Samson** S J Gross. Pilestr. 12 Cent. 3466 Bp. Frdbg. Allé 10³ V 4148
- Sand** Jens Kaarsberg Plantor Carit Etlars V. 2² V 703y
- Sandberg** Anna Frøken Korsetforr. Frederiksborgg. 29 By 822y
- Sander** J S Bundtmager Grønneg. 37 Bp. Borgerg. 91⁴
- Ludvig Gross. Peder Skrams G. 15 Cent. 1469
- Sandgren** S Murem. St. Pauls V. 1² Hell. Hell. 391x
- Sandstrøm** B Guldsmedem. Holmensg. 36 By 2242y
- Sankt** Anne Olie-Import, A Kaas Assam St. Annæ Pl. 13 Cent. 5157
- Sarauw** Bigil Cand. polyt. Ingeniør Jagtv. 197¹
- Sass** Harriet M Frue Frydendalsv. 31² V 2031y
- Saxtorph-Beck** A Bog- & Papirhdl. Nørrebrog. 15 Cent. 5125
- Scandia** fotokemisk Fabrik ved W A Lauritzen Strandv. 38 Hell. St. 180y
- fotografisk Magasin, W A Lauritzen Frederiksbergg. 17 Cent. 8012
- Schalderose** Vilh. Læge Prof. v. Univ. Dr. med. Overkirurg Juliane Maries V. 6 N 348 (12-1)
- Scharling** Emil Forretningst. Fjords Allé 5⁸
- Schaumburg** S Isenkr. Smalleg. 9 Gh. 50
- Scheel** K Entreprenør Nygade 4³ Cent. 2847
- Erik Greve Assist. Gl. Kongev. 29A¹
- Ove Grove Cand. jur. Gl. Kongev. 29A¹
- Scheelke & Maahr** Herreevphdl. Nørrebrog. 59 N 208
- Robert Manufakturhdl. Guldbergsg. 3³
- Scheller** J Tegner i Herens tekn. Korps R. Emiliev. 1A⁴ N 1930x
- Schermeister** J Gross. Manufakturhuset Frøhavnen Pale 613 Bp. Madvigs Allé 6¹ V 1713x
- Scheuer** & Olsen Malerm. Schacksg. 6 By 5037x
- Scheuermann** H Læge Toldbodv. 48¹ Pale 166x (12-1)
- Schierbeck** A Frøken Bredg. 25⁵/₃
- Schiermer** Heimr. Blikkenslagerm. Gas- & Vandm. I. Kongensg. 28 By 2062 Bp. Enghavepl. 6²
- Schilder** Oscar Gross. Kattesund 9 Cent. 3717 Bp. V-Voldg. 96 By 3707
- Schilling** Vilh. Hdsagent Lykkesh Allé 5D²
- Schinkel** Magna Frøken Gl. Kalkbrænderiv. 8 Ø 1910x
- Schioldan** K O A Assist. i Landbrugsm. Bianco Lunos Allé 9³
- Schiwe** O N Annonceagent Julius Bloms G. 17³
- Schiær** Ch. Kapt. i Fodf. Villemoesg. 19²
- Schiødte** Kaja A Enke e. Prof. Hauserpl. 28³
- Hanne Frue Massose Egilsg. 30⁴ Am. 247y
- Schiøler** Helge Musiker Sortedamsg. 9⁸
- Schiønnemann** H Lærerinde Holger Danskes V. 12 Gh. 973y
- Schiønning's** Eftf., S Koch Bandagist, Høllbergsg. 19 By 5
- H L Cand. polyt. Kontrolør v. Ølbekatn. Harsdorffsv. 7B²
- Schiøt** A N Ramme- & Listefabr. Falkonerallé 126 N 227x Bp. Falkonerallé 124⁸
- Schiøtt** Joh H Tapetserer N-Frihavnsg. 3² Ø 613 y
- Schiøtz** Johannes Tobaksfabr. Frm. Toldbodg. 10 Cent. 6263
- E Vekslerer Knabrostr. 3 Cent. 1557 Bp. Ingemannsv. 9³
- Schjelderup** S J Ingeniør Frederiksg. 10⁸ Cent. 9137
- Schjødt** S C C Stabsreg. Sortedamsg. 17¹
- Schjøtt** C P Posteksped. Ringstedg. 4¹
- Schlanbusch** E M Cand. polit. Assist. i Finn. Fjords Allé 20²
- Schleisner** F G Hdsreisende N-Voldg. 18⁸
- Chr. Malerm. Bangertsg. 1 N 754 Bp. Fuglebakke. 71¹ Gh. 871y
- Schlichtkrull** O J Partikulier Blaagaardsg. 25³
- Schliock** K W Overretssagf. Vimmelskafte 38 Cent. 6006 Bp. Carolinev. 29 Hell.
- Schlüter** Poul Pianist Vodroffpl. 4³ V 1927x
- Schlütter** Peter Ingeniør Vesterbrog. 2 A
- Schmahl** H Vinduesdekorator Johannev. 5B¹ N 2099y
- Schmafelfeld** J F fh. Fabrikejer Østerbrog. 54A¹
- Schmaltz** A Enkefrue Arnesv. 11 Brh.
- Schmedes** Hakon Komponist Trondhjemsq. 3³ Ø 2354
- Schmidt** J Th. Assist. v. Statsb. N-Voldg. 21⁴ By 2105y
- Hilmar Barber & Frisør Kjobmagerg. 25 By 1483y Bp. Tagensv. 34¹
- Elma Frue Blomsterhdske Vesterbrog. 35 V 2755x
- M Bogholderske Vodroffpl. 2⁸
- Thorald Bonstefabr. Sølvq. 6 Pale 603
- Gunnar (and theol. Broderskabsv. 23¹ Gh. 1163y
- Henry Engageringsbr. st. Kongensg. 89 Pale 1100
- Betty Enke e. Direktør Mariendalsv. 36B⁸ Gh. 1336x
- A Sonne Gross. Jagersborg Allé 108 Charlottl. Ord. 502
- Forum Gross. Bagerstr. 9³ Cent. 9250
- & Steen Gross. Galanterivarer Frederiksborgg. 41² Cent. 8878
- T M Inspektør Lykkesh. Allé 4 B⁸
- Alfred Kunstmalr. Stockholmsg. 51³ Ø 1995
- Ludvig Landinsp. Frdbg. Allé 48 Cent. 5854
- N Chr. Læge Gl. Strand 36¹ Cent. 2193 (2-3)
- Louis Manufakturhdl. Rantzausg. 17 N 983x Bp. Kapelv. 50²
- L T Pr.-Løjtn. 2-Artillerireg. Kas. Artilleriv.
- Erik Stud. theol. Stockholmsg. 51³
- P Telefonformand Emdrup pr. Emdrup Ø Soborg 79
- Schmith** J Enkefrue Vesterbrog. 196¹ V 1357x
- Schmuhl** W F F Revisor Chr. d. 2. Pl. 9¹
- Schnakenburg** P Stud. polyt. Frederiksborgg. 22³ By 728y
- Schneider** M A Enkefrue Steen Blichers V. 2¹
- V C Fabrikant Stampesg. 2²
- Andreas Ingeniør Cand. polyt. Forchhammersv. 22⁸
- Peter Overretssagf. Ny Vesterg. 15 Cent. 2000 Bp. Amalieg. 36²

Schneller Karl Papirhldmedhj. Laurids Skaus G. 7⁴ ☐

Scholl Ph. elektr. Install. Frederikssunds. 64² ☐ ☐ Tg. 864x

Scholten J P Pr.-Lojtn. Valdemarsg. 20² ☐

Schou Max Fotograf N-Farimagsg. 61³ ☐ ☐ By 4300

- Hjalmar Gross. Manufakturhdl. Vesterg. 29 ☐ ☐ By 3199 Bp. Aaboulevard 25² ☐
- Just Gross. (Indtegningskont. for Statsanst for Livsfors. V-Boulevard 48⁸ ☐ ☐ Cent. 3772
- L V Hørk. Brolæggerstr. 1 ☐ ☐ By 1519y
- Holger fh. Inspektør Fredericiag. 82¹ ☐
- Theodor Oberstlojtn. R.DM. Classensg. 34⁵ ☐ ☐ (O) 956
- A J C Pensionat Vesterbrog. 87³ ☐

Schou-Nielsen Jens Cand. jur. Assist. Andebakkosti 2¹ ☐

Schoulund J Bogholder Griffenfeldtsg. 7³ ☐

Schousboe Carl Præst Sognepræst v. Mariakirken Gl. Kongev. 15 B⁵ ☐ ☐ V 2624y (9-10, 6-7)

Schow Louis Kasserer i Bikuben Eigaardsg. 26 Charlottl. ☐ Ordr. 626

Schram Alfred Bagerm. Amaliæ. 22 ☐

Schrøder Andreas Barber Bredg. 34 ☐

- E A L Cand. pharm. Aagade 112¹ ☐
- Otto Forstander Cand. theol. Harsdorffsv. 7A⁸ ☐ ☐ V 2787y
- Aage Ingeniør Strandboulevard 27⁴ ☐ ☐ (O) 1811y
- Cath. Frøken Manicure Bredg. 34^{3b} ☐ ☐ ☐ Palæ 994x
- Reidar Overassistent. Brøndsteds Allé 6⁵ ☐

Schubart Einar Overretssagf. Nybrog. 10 ☐ ☐ 5400 Bp. Gothersg. 95³ ☐

- August Urtekr. Kjøbmagerg. 28 ☐ ☐ Cent. 3320 Bp. Nikolajg. 5¹ ☐ ☐ By 755y

Schubert H Viktualiehdl. Lipkesg. 16 ☐ ☐ (O) 734x

Schulstad Vilhelm Gross. V-Boulevard 48¹ ☐ ☐ Cent. 5056

Schultz M Frøken Dameskrædderinde Westend 6³ ☐ ☐ V 3119

- Manufakturhdl., Akts., Istedg. 101 ☐ ☐ V 1372x
- Johan Manufakturhdl. Nørrebrog. 189 ☐ ☐ Tg. 829v Bp. Istedg. 103 ☐
- H F Overretssagf. Skinderg. 20 ☐ ☐ Cent. 1905 Bp. Blaagaardsg. 29A^o ☐
- Chr. K Repræsentant Hollænderv. 7² ☐

Schulze S K Gross. Vodroffsv. 11⁵ ☐

Schumacker Ellen Enkefrue Malmogade 12⁵

Schwabe H Urtekr. Jesper Brochmands G. 11 ☐ ☐ N 1612x Bp. Rantzausg. 45² ☐

Schwanenflügel C W Assist. ved Fabrikstilsynet Frølg. Allé 13A² ☐ ☐ V 331x

- V v. Direktør Lojtn. Vodroffsv. 2 C¹ ☐
- Ch. Skuespiller Larslejrstr. 17¹ ☐

Schwartz Hermann Læge Nørrebrog. 43² ☐

- H F Urtekr. Jagtv. 52 ☐ ☐ Cent. 1981

Schwarz Richard Barber & Frisør Aarhusg. 37 ☐

- J C A Posteksped. Alhambrav. 5 ☐

Schwim A Wahlgreen Ingerslevsg. 114³ ☐

- I Enkefrue Ingerslevsg. 114³ ☐

Schübeler Adolf Farvehdl. Vesterbrog. 27 ☐ ☐ V 2639x Bp. Hornbækg. 1⁴ ☐

Schyberg Robert Skuespiller Esperance Allé 7 Charlottl. ☐ Hell. 912x

Schytte S Havebetj. Howitzv. 31⁵ ☐

Schütz I F Rullegardinsfabr. Slotsg. 14 ☐

Schäfer Carl jun. Sadelmager & Tapetserer Bredg. 38 ☐ ☐ Palæ 1485y Bp. Admiralg. 19² ☐

Schæffer E C V fh. Distriktslæge Sortedamsdoss. 29² ☐

Schanecker A V Papirhdl. Nørrebrog. 182 ☐ ☐ Tg. 480y Bp. Nørrebrog. 203² ☐

Schanweller C J G Cand. pharm. Henrik Steffens V. 7⁴ ☐

- G Ingeniør Hjelpepædagog v. polytekn. Læreanst. A N Hansens Allé 28¹ Hell. ☐ Hell. 137x

Schøyen E O Sproglærer Niels Hemmingsens G. 14¹ ☐

Secher H W Cand. phil. Vardeg. 17⁴ ☐ ☐ (O) 1292y

- A Disponent Slagelseg. 10⁴ ☐ ☐ (O) 2541

Secher Ancher J Gross. Tordenskjoldsg. 12 ☐ ☐ Cent. 3027 Bp. Amaliæg. 34² ☐

- Wilh. Gross. Niels Hemmingsens G. 8¹ ☐ ☐ Cent. 3766 (3-5) Bp. Romersg. 9² ☐ ☐ By 3766

Seedorff S F P Høllsfuldm. Thorshavnsg. 26²

Seeger Ferd. Manufakturhdl. Værnedamsv. 3 ☐ ☐ V 1029 x Bp. Dalgas Allé 1 Valby ☐ Vb. 481 y

Seerup Kristen Forretningsf. Nøjsomhedsv. 11⁴ ☐

- Carl Gross. Henrik Steffens V. 4² ☐

Segelcke C E Bogholder Gl. Kongev. 157³ ☐

Segerlin Vilhelm Ingeniør, elektr. Lysinstall. (Segerlin & Christensen) Ingemannsv. 7² ☐ ☐ N 1978 x

Sehested H Fuldm. v. Statsb. Cand. jur. Ths. J Ahlmanns Allé 2 Hell. ☐ Hell. 946 u

- Valdemar Lojtn. Landinspektør Villemoesg. 43¹ ☐

Seidenfaden Emmy Enke e. Ingeniør Vodroffsv. 58 C⁴ ☐

Seitzberg Wilh. J Fuldm. Villemoesg. 43³ ☐

Sekjær Chr. P Gross. (C Sekjær & Frederiksen) Kong Georgs V. 32 ☐ ☐ Gh. 319 x

Seligmann E H P Afdelingschef Gyldenlovesg. 8⁴ ☐

- E S J B Gross. Nyhavn 37² ☐
- Hilmar Gross. Dortheav. 10 ☐ ☐ Tg. 1010 Bp. Nørrebrog. 148² ☐ ☐ Tg. 448 x

Selin Helene Enke Pensionat Carit Etlars V. 8¹ ☐

Senn C A fh. Gymnastiklærer Kongens Tværv. 9 ☐

Sevel E Chr. Malerm. Linnésg. 29 ☐ ☐ By 2273 y

Severin-Nielsen H Malerm. Fredensborgg. 1³ ☐ ☐ Tg. 741 y

Sheffield ved Axel Hansen Møller Staalvareforr. Østerg. 10 ☐ ☐ Cent. 3484

Sidenius Oluf Kaffe- & Tehdl. Gothersg. 2 ☐ ☐ Palæ 1481 y Bp. Tordenskjoldsg. 18² ☐

- A Skolebestyrerinde Henning Bojsens V. 14 Gjentofte ☐ Gjent. 259

Sie Fred. Materialhdl. Madvigsg. Allé 8⁵ ☐ ☐ V 3390

Siegler Rud. Dameskrædder Kirsteinsg. 7¹ ☐

Sier Jean Købmand Vesterbrog. 12³ ☐

Siesbye I Gross. (Ferd. Andersen & Co.) Bredg. 75² ☐ ☐ Palæ 1488

Siggaard M Frøken Manufakturhdl. Adelg. 81 ☐ ☐ Palæ 1494x Bp. Kronprinsessg. 32⁵ ☐

Silbermann Severin Repræsentant Reventlowsg. 4¹ ☐ ☐ V 2510 y

Silfverberg C E fh. Skilssfører Amaliæg. 35² ☐ ☐ Palæ 406

Simesen Ingeborg Lærerinde Forfatterinde Peder Bangs V. 2² ☐

Simonsen Sofus Gross. Forhaabningsh. Allé 31³ ☐

- Vilh. Restauratør Vodroffsv. 16 ☐ ☐ Cent. 5540 og Gothersg. 113 ☐ ☐ Cent. 9908

Sinding N Enkefrue Svanholmsv. 6 A³ ☐ ☐ V 1986 y

Skadhaug L Poulsen Boghdl. N-Voldg. 102 ☐ ☐ By 2457y Bp. Prinsesse Mariés Allé 11⁴ ☐

Skandinavisk Handelskomp., Akts., Cykleforr. Raadhuspl. 77 ☐ ☐ Cent. 8666

- Kunstforlag, Akts., Vesterbrog. 16 ☐ ☐ V 2938 x
- Musikforlag ved Christiansen & Co. Vimmelskaffet 43 ☐ ☐ Cent. 9243
- Piano Magasin ved A C Hedegaard Dybbølsg. 52 ☐ ☐ V 2900

Skibsted A C de Fine Kommandør K. DM. Strandv. 193⁴ Hell.

Skipper J C Skredderm. Herluf Trolles V. 1⁵ ☐

- J C & Co. Skredderm. Bagerstr. 8 ☐ ☐ V 1583 y

Skorocho S Skredderm. Borgerg. 58⁵ ☐ ☐ Palæ 645 x

Skousbo Fred. Forfatter Sofiev. 18⁵ ☐ ☐ N 500

Skov P Slagterm. Slagterb. v. Nikolaj Taarn ☐ Bp. Halmtorvet 4 ☐ ☐ V 2719 x

Skytte T M Porcelænshdl. Kjøbmagerg. 6 ☐ ☐ Cent. 3031 Bp. Ny Østerg. 23² ☐

Slamberg Helga Lærerinde Aaboulevard 44³ ☐ ☐ N 1114 v

Smid Valdemar Høllsfuldm. Norsv. 4 ☐

Smith O E Afdelingschef N-Voldg. 23⁴ ☐

- Niels fh. Direktør Vesterbrog. 12³ ☐
- Olaf Høegh Gross. Forchammersv. 1¹ ☐ ☐ V 4369
- J Maskingeniør Nørrebrog. 106³ ☐
- V de Coninck Overretssagf. Vimmelskaffet 41 ☐ ☐ Cent. 2004 (10-4) Bp. Rosenv. Allé 22 ☐ ☐ (O) 729 v
- C fh. Restauratør Ingemannsv. 8⁵ ☐ ☐ Cent. 9641
- N D Tandlæge st. Kongensg. 39¹ ☐

Smørforretningen Maagen, Akts., Nansensg. 45 ☐ ☐ By 5169 y

- Randers, Akts., Dronn. Tværg. 22 ☐ ☐ Palæ 240

Smørforsyningen St. Jørgen, Akts., Værnedamsv. 20 ☐ ☐ V 496 x

Snøretandsvæveri, Akts. Øselsg. 25 ☐ ☐ Am. 132

Soelberg F L Forretningsf. Dannebrogsg. 1¹ ☐

- Chr. Gross. Frederiksbergg. 1 A ☐ ☐ Cent. 1340 Bp. Forchammersv. 8 ☐ ☐ N 1451 y
- Jul. Gross. Rosengaardsv. 2 Valby ☐ Vb. 461

Soldath's Wald. Annoncebureau Løngangsstr. 21 ☐ ☐ Cent. 4490

- Gerda Enkefrue Løngangsstr. 21¹ ☐

Solo, Akts., Smørhdl. H C Ørstedes V. 73 ☐ ☐ N 2132 x

Sommer L C A Gross. Madvigsg. Allé 3⁵ ☐ ☐ V 728 y

- J N Lærer Ringstedg. 6¹ ☐

Spange S A Assist. u. Magist. Jagtv. 109² ☐

Spiegel R Prokurist Villemoesg. 8² ☐

Spies Eduard Gross. Konfektionsforr. Østerg. 9 ☐ ☐ Cent. 5475 Bp. Strandv. 59^o ☐ ☐ St. 450

Sponholtz Carl Klejnsmedem. Gas- & Vandm. Vesterbrog. 66 ☐ ☐ V 309y Bp. H C Ørstedes V. 45² ☐

Spore Edward Assist. i Marinem. Kong Georgs V. 30¹ ☐

Spreckelsen Fanny Enke e. Provst Svanholmssv. 3² ☐

Staffeldt A W Kancellir. Ø-Sogade 96² ☐

- O L F & S M A Kommunelærerinder (Ø-Sogade 96² ☐)

Stage D E Papirhdl. Villemoesg. 28 ☐

Stalknecht Frits Fabrikejer Kong. Nyt. 3³ ☐

Stampe's Niels Klædefabrik, Detailudsalg ved Jørgen Stampe st. Kirkestr. 3 ☐ ☐ Cent. 5481

- Jørgen Klædehdl. (Niels Stampe's Klædefabrik, Detailudsalg) (Ø-Sogade 104⁵ ☐)
- Johannes Sagførerfuldm. Smalleg. 46⁴ ☐ ☐ Gh. 1073u

Stangby A Glarm. Nikolajg. 20 ☐ ☐ By 1503

Starck N S Agent Gothersg. 135³ ☐

Steen A F Glarm. Ole Suhrs G. 2 ☐

- Leonhard Gross. (Schmidt & Steen) Frederiksborgg. 41² ☐ ☐ Cent. 8878
- C C Kornhdl. Saxog. 6¹ ☐

Steenbach N Enke e. Jægermester Sveasv. 7¹ ☐ ☐ V 933x

Steenberg I M E Enkefrue Vesterbrog. 67³ ☐

- Erik Maskinfabr. (Maskinfabr. Forza) Amager Boulevard 4³ ☐
- Oluf Købmand Villemoesg. 37⁴ ☐
- Andr. Schack Prof. Statskonsulent R. Roligheds Sidev. 3 Charlottl. ☐ Ordr. 666

Steenbuch Signe Enke e. Apoteker St. Knuds V. 39¹ ☐ ☐ V 2539y

Steenstrup Carl Fabrikant Dosseringen 50¹ ☐ ☐ N 350

Steffensen J Tilsækerer Ø-Sogade 58¹ ☐

Steglich-Petersen K Overretssagf. Tordenskjoldsg. 10 ☐ ☐ Cent. 2079 & 4800 Bp. Blegdamsv. 11⁴ ☐ ☐

Steiger ER Fabrikant Kjøbmagerg. 41 ☐

Steinke E Overretssagf. Sorogade 1³ ☐ ☐ (O) 2359x

- Steiner** Moriz Direktør Frederiksg. 12¹ [K]
 ☉ Palæ 460
- Steinert** Karl Viktualiehdl. Østerbrog. 116 [O]
 ☉ 481 Bp. N-Frihavng. 43 [O]
- Steinmetz** N C Gross. Helgolandsg. 2 [B] [A]
 Cent. 8387 Bp. Gl. Kongev. 141¹ [V]
- Stenbjørn** Holger Ingeniør Thorvaldsensv. 2⁵
 [V] [V] 3097
- Stenersen** H V Sagfører Aabenraa 31 [K]
 Cent. 4817 Bp. Foraarsv. 34 Charlottl.
- Stilling-Andersen** J Smørhdl. R. Nørreg. 29 [K]
 Cent. 1548 Bp. Jægersborg Allé 59 Charlottl. [K] Ordr. 390
- Stjerngren** C Dameskrædderinde Lyngbyv.
 63¹ [S] [S] St. 479y
- Stockbæk** A H Sagførerfuldm. Knabrostr. 10²
 [K] [K] By 2820x
- Stoffregen** Alexander Klaverspiller Hauchsv.
 5 [V]
- Stolborg** R Skarnkassfabr. Esromg. 20 [L]
 Tg. 643x Bp. Esromg. 18¹ [L]
- Storch** V Assist. u. Magist. Livjægerallé 14³
 [K] [K] Cent. 2592
- Storgaard** Chr. Hejskolehjem Colbjørnsensg.
 11¹ [B] [B] Cent. 2592
 - Chr. F Pastor emer. Hollænderv. 23⁵ [V]
- Storm** L E Ingeniør Sundby Boulevard 2⁴ [S]
 [K] [K] Cent. 2592
- Strandgaard** Holger Læge Dr. med. Reservekirurg
 V-Voldg. 8² [K] [K] Cent. 6627 (Sogned. 1-2)
- Stricker** Chr. Læge Landemærket 3² [K]
 [K] By 2701y (12¹/a-11, 2)
- Stripp** C J Blikkenslagern. Laxeg. 26¹ [K]
 - Chr. A Urtekr. Amagerbrog. 142 [S] [S] Am.
 127y & Am. 762x Bp. Geysers Allé 12 [S]
- Strøyer** A Vognmand st. Kongensg. 108 [K]
 [K] Cent. 187 Bp. st. Kongensg. 90 [K]
- Stürup** J H Læge N-Allé Alm. Hosp. [N]
- Stæhr** Henrik Overretssagf. Holm. Kan. 2 [K]
 Cent. 3956 & 7163 Bp. Gudrunsv. 17
 Charlottl. [K] Ordr. 309
- Stæhr-Olsen** Fritz Kunstmaler Kong (Georgs
 V. 1² [L]
- Støvhave** L A Korkvarefabr. Classensv. 4 [O]
 ☉ 507u Bp. Livjægerallé 10⁶ [O]
- Sukkerhuset** 60 ved BKnudsen Nørrebrog. 60
 [N] [N] Cent. 3921
- Sundberg** F A Skrædderm. Kjøbmagerg. 53 [K]
 Bp. Hostrupsv. 14² [V]
- Sundby** Th. Forretningsf. Kronborgg. 14¹ [L]
 Tg. 893y
- Svanberg** S T Tilskærer Rantzau. 72¹ [N]
 [N] [N] Cent. 3921
- Svane** Ernst E Stenhuggerm. Vesterbrog. 51
 [K] [K] V 2451y Bp. Fælledvejens P.ass. 10⁴
 [N] [N] N 459y
 - R L Viktualiehdl. Amagerbrog. 237 [S]
 [K] Am. 722x Bp. Lyong. 1² [S]
- Svanekiær** ADM Etatsraadinde Ahlefeldtsg.
 18 A³ [K]
 - A & H Frøkner Ahlefeldtsg. 18 A³ [K]
- Svanholm** M Afdelingschef Livjægerg. 1¹ [O]
 [O] [O] Cent. 3921
- Svensden** H G Boghdlmedhj. Toldbodg. 7¹ [K]
 - Sophus Bogholder Peder Skramsg. 2¹ [K]
 - J Enkefrue Tordenskjoldsg. 23⁵ [S]
 - Christen Fabrikant N-Sogade 23 A⁵ [K]
 - Hjalmar Fabrikant Nytorv 13 [K] [K] By 2036x
 Bp. Falkonerallé 126² [K] [K] N 227 v
 - A V Glarm. Falkonerallé 22⁵ [F]
 - Johannese Godseksped. Harsdorffsv. 6⁴ [V]
 - A P Intendant Assist. i Krigsm. Ribeg. 1-2²
 - A Karetm. Kastrup. Kastrup [K] Kastrup 37
 - J J Mekaniker Sølv. 38 [K] [K] Palæ 238 x
 Bp. Gothersg. 40² [K]
 - M Mekaniker Strandboulevard 112 [O] [O] 1883 y
 - Lauritz Musiker Ryseg. 87 A³ [O] [O] 1920x
 - K S Pensionat Nørrebrog. 205⁵ [L]
- Svenné** Hans Læge Vinkelv. 5¹ [V] [V] N 305 x
 (12—2)
- Svindt** J Læge Nørrebrog. 14³ [N] [N] N 200 y
- Syrg** F G Skrædderm. (American Tailor)
 Frederiksborgg. 7 [K] [K] Cent. 5133 Bp. Ven-
 dersg. 5¹ [K] [K] By 5556
- Syvertsen** P C Skiskok Reberbaneg. 16⁵ [S]
 [S] [S] Cent. 5133
- Søborg** V Rentier Bagerstr. 5⁶ [K]
- Søderberg** Hjalmar Forfatter Amaliev. 21¹ [V]
 [V] [V] Cent. 5133
- Søderlund** G Sprøjtefører Odinsg. 6⁴ [L]
 [L] [L] Cent. 5133
- Sølling** E & L & M Norden-Frøkner N-Fari-
 magsg. 45³ [K]
- Sølver** Carl V Skibsfører Ny Toldbodg. 35² [K]
 [K] [K] Palæ 235
- Sømændenes** Beklædnings-Magasin ved J E
 Olsson Toldbodv. 5 [K] [K] Palæ 295 y
- Søndberg** S P C Maskinsnedkeri st. Kongens-
 gade 75 [K] [K] Cent. 5013
- Sønderbroe** C Malerm. Vemmenindv. 2³ [B] [B]
 St. 23 x
- Sønderbrø** Dampdrejeri ved CS Gobel Ting-
 vej 4 [S] [S] Am. 76 y
- Søndergaard** Chr. Inkassator Viktoriag. 21² [B]
 [B] [B] Cent. 5013
- Sønderskov** F A Sorensen Skuespillerinde
 Lyong. 5¹ [S]
- Søndersøe** Caroline Enke e. Manufakturhdl.
 Aagade 110¹ [N] [N] N 1210 x
- Sørensen** Axel Vald. Arkitekt Fælledv. 14² [N]
 - L Assurandør N-Frihavng. 102⁵ [O] [O]
 2158 x
 - S M Bagerm. Nansensg. 64 [K] [K] By 1164 x
 - J A R Barber Amagerbrog. 178 [S]
 - Peter Blomsterhdl. Enghavev. 61 [V] [V] V
 1702 u
 - Morten Bogholder Grenaa. 10⁸ [O]
 - Chr. Bogtrykker Nørebrog. 206³ [L] [L] Tg.
 705 y
 - Vilh. Cigarfabr. Vesterbrog. 134 [V] [V] V 779
 - A R Cigarhdl. Jagtv. 49⁸ [L] [L] Tg. 249 y
 - Chr. Direktør Vesterbrog. 87⁴ [V]
 - Joh. P Direktør Villemoesg. 43⁸ [O] [O] 2106
 - C F Disponent Maglekildev. 5¹ [V]
 - J P Entreprenør Forhaabningsh. Allé 33⁵ [V]
 - Emma Frisorinde Frederiksbergg. 13² [K] [K]
 By 3369
 - S P Enke Frugt- & Grønthdl. Jens Munks
 G. 3 [O] [O] 1068 x
 - Ellen Frøken Rødding. 9⁵ [V] [V] V 3092
 - Georg W Gross. Halmtorvet 4⁵ [B]
 - Jens Ingeniør Amieisv. 3¹ [V]
 - Chr. Inspektør Pileallé 47⁵ [S]
 - S E E Inspektør Vesterbrog. 64³ [V]
 - A A Kommunelærerinde Frdbg. Allé 36¹ [V]
 - S E Kaffehdl. Dannebergsg. 34 [V] [V] V 786
 Bp. Westend 11² [V]
 - C E Kunstmaler Classensg. 55⁵ [O]
 - Chr. Læge Agirsg. 43 A¹ [L]
 - Lauritz Malerm. Guldborgv. 1¹ [K] [K] Gh.
 1087 x
 - Peter Malerm. Frederiksbergg. 13² [K] [K] By
 3369
 - S J B Malerm. Freundsg. 16 [V]
 - A E Maskinmester Havneg. 7³ [K]
 - N Mikkelsen Murerm. Tranov. 5² [L] [L] Tg.
 645 y
 - A A Enkefrue Pensionat V-Voldg. 96² [K]
 - I E Repræsentant Falkonerallé 120⁴ [K] [K]
 N 1120
 - P Skotojsfabr. Nørrebrog. 106 [N] [N] N 1948y
 Bp. Samsv. 35 [S]
 - P Sukkervarefabr. (Enevoldsen & Hansen)
 Dosserring 22⁴ [N]
 - H Telefonformand St. Annæ G. 37¹ [O] [O]
 By 1665 x
 - Chr. Urtekr. Borups Allé 110 [L]
 - Søren Urtekr. Baggesensg. 29 [N] [N] N 749x
 Bp. Egeg. 18 A¹ [N]
 - M K Enkefrue Vadsker Vesterbrog. 83 [V]
 [V] V 2746 x
 - Th. Vadskerier Vesterbrog. 44⁴ [K] [K] V
 3703
 - Georg Viktualiehdl. Bagerg. 25 [N] [N] N 212
 - J P Vildthdl. Højbropl. 17 [K] [K] Cent. 3515
 Bp. Admiralg. 20¹ [K] [K] By 1494 y
 - Andreas Vognmand Ny Toldbodg. 37¹ [K] [K]
 Cent. 4943
 - Ole Vognmand Saxog. 103² [V] [V] V 660
 - Søren Thomsen Værtshush. S-Boulevard
 72⁵ [V] [V] Cent. 8993
- Søring** Akts., Mejeri Skydebaneg. 3 [V] [V] V
 1336 x
- Tachau** S B Varemægler Fredericiag. 78¹ [K]
 [K] [K] Cent. 5133
- Tagensvejs** Kødbores Tagensv. 15 [L] [L] Tg.
 553x
- Tannenber** Jacob Assist. Schleppegrellsg.
 5³ [N]
- Tapdrup** Chr. Snedkerm. Bredg. 36 [K] [K] Cent.
 6748 Bp. Ny Kronprinsesseg. 8⁶ [K]
- Tapetforr.** Dana ved S Pedersen Dr. Abild-
 gaards Allé 8 [V] [V] N 1972x
- Tarp** CV Posteksped. Sortedamsdoss. 63A⁵ [O]
 [O] [O] Cent. 5133
- Tegner** E Frue Kikolletrice Rosenv. Allé
 18² [O] [O] 1486y
- Tegner** L F Korrespondent Sølv. 36² [K]
 [K] [K] Cent. 5133
- Termansen** N Snedkerm. Sofiev. 11² [V] [V] N
 366
- Termøhlen** E O C Konstruktor Fælledv. 5¹ [N]
 [N] [N] Cent. 5133
- Terp** J N Husmægler Enighedsv. 1 A¹ [V]
 [V] [V] V 2457y
- Teucher** J S Overingeniør Odensg. 30³ [O]
 [O] [O] Cent. 5133
- Textiere** Jacob Skuespiller Havneg. 13³ [K]
 [K] [K] Cent. 5133
- Thalbitzer** G P fh. Forpagter R. DM. Frede-
 rikshaldsg. 19¹ [O]
- Thamsen** Sigurd Overretssagf. st. Kannike-
 str. 13¹ [K] [K] Cent. 5152 (10 3)
- Thaulow** E Docent v. polyt. Læreanst. Herluf
 Trolles V. 12¹ [V] [V] V 900
- Thaysen** A Cand. jur. Alhambrav. 17² [V]
 [V] [V] Cent. 5133
- Theisen** Alb. Blikkenslagern. Gas- & Vandm.
 St. Hans G. 12 [N] [N] Cent. 2244 Bp. Ravns-
 borgg. 8³ [N]
- Thiele** Vald. Sekretær Revontlowsg. 28⁴ [N]
 [N] [N] Cent. 5133
- Thisted** H Brandinspekt. Cand. polyt. Inge-
 niør Løjtn. Brandstationen Østbaneg. [O]
- Thodberg** J fh. Overlærer Falkonerallé 77³ [O]
 [O] [O] Cent. 5133
- Thoft** P Kontorchef i Udskrivningsv. Løjtn.
 Redaktør Rahbeks Allé 24¹ [V] [V] V 1724x
- Thomas** Alfr. Hidsfuldm. Thorvaldsensv. 20⁴
 [K] [K] Cent. 5133
- Thomassen** J P S Ingeniør Hostrupsv. 6³ [V]
 [V] [V] Cent. 5133
- Thomsen** W G Afdelingschef v. Telegrafv.
 R. Østerbrog. 140² [O]
 - Oluf Afdelingsforstander v. Statens Serum-
 inst. Dr. med. Østerbrog 1 A⁴ [O] [O] 1459x
 - Aage H Cand. jur. Sagførerfuldm. Nan-
 sensg. 3³ [K]
 - H M Fuldm. Gammeltoftsg. 24² [K]
 - Carl Gas- & Vandm. Fælledv. 4¹ [N]
 - Chr. Gross. Krystalg. 15 B¹ [K] [K] Cent. 5330
 Bp. Bredg. 69² [K] [K] Palæ 1453
 - J Lysholdt Gross. St. Thomas Allé 11³ [V]
 [V] V 988v
 - Th. B Hidsrejsende L J Brandes Allé 8⁵ [V]
 - S Carl Ingeniør Entreprenør- & Gas- &
 Vandm. forr., Akts., Fælledv. 4 [N] [N] Cent.
 1602
 - H Th. A isl. Kolmand Frm. Overg. o. V.
 90 [O] [O] Cent. 2349
 - Fritz Kapt. Puggaardsg. 11⁵ [K] [K] By 3455
 - A C T Læge Fred. Hosp. Bredg. 66 [K]
 - J C Malerm. (J Chr. Thomsen) Odensg.
 20³ [O] [O] 1711
 - Ella Frue Modehdlinde Ø-Farimagsg. 23 [O]
 [O] By 1367x
 - Fred. Reklameartikelforr. Gothersg. 39⁴
 [K] [K] By 1655y
 - Th. Snedkerm. Korsg. 12⁶ [N]
 - F P Vejerassist. Gasværksv. 14⁴ [B]
 [B] [B] Cent. 5133
- Thorbrøgger** H & Co. Ingeniører N-Fari-
 magsg. 47 [K] [K] Cent. 5108
- Thoresen** Georg P fh. Bagerm. Mathildev.
 14⁵ [K]
- Thorildsen** M Cigarfabr. Blaagaardsg. 21³ [N]
 [N] [N] N 11
- Thormar** R J Kommunelærer Herluf Trolles
 G. 7² [K]
- Thorning** Aug. J Ingeniør Halmtorvet 3 [K]
 [K] [K] Cent. 2427 Bp. Bagerstr. 7² [K] [K] V 1685y
- Thorning Madsen** R C Ingeniør v. Kbhvn.s
 Vej- & Kloakanl. Vesterbrog. 82³ [V] [V] V
 3255
- Thorntensen** C T fh. Herreekvipid. N-Voldg.
 52² [K]
- Thorup-Jensen** A Fuldm. v. Overtoldinspektø-
 ratet for Østfitterne Strandparksv. 14¹ Hell.
- Thorvaldsen-Hansen** J fh. Bankdirektør Pug-
 gaardsg. 11⁶ [K] [K] Cent. 7405
- Thoudal-Larsen** Kinstine Trikotagehdl. ske
 Kildevældsg. 60 [S] [S] St. 319y
- Thranum** Otto Inspektør Maglekildev. 11¹ [V]
 [V] [V] Cent. 5133
- Thuesen** J M Fuldm. Madvigs Allé 14² [V]
 [V] [V] V 1745
- Thygesen** Mathilde Frue Hammershusg. 1 [K]
 [K] [K] Palæ 1640
 - V Frøken Aaboulevard 33⁴ [V] [V] N 1524v
 - Vilh. Snedkerm. Melchior's Pl. 8³ [O]
 - Aage Toldassist. Aaboulevard 12¹ [N]
- Thyregod** O O Mag. art. Ingemannsv. 11⁵ [V]
 [V] [V] Cent. 5133
- Thøger-Sørensen** J Læge Slagelseg. 11³ [O]
 [O] [O] 1290 (1—2)
- Thøvesen** Niels Gestgiver Nytorv 11 [K]
 [K] [K] Cent. 3739
- Tiedje** Christiane Frisorinde Gl. Kongev. 179¹
 [V] [V] V 5079y

Tileman-Petersen C Kunstmaler Chr. Winthers V. 1³ [V]

Timmol Henry Gross. Amalieg. 37 [K] [A] Palæ 1226 Bp. Gudrunsv. 20 Charlottl.

Tobiesen A H Enke e. Oberstlojtn. Bredg. 68² [K] [A] Palæ 540x

Toft Gustav Cand. jur. Amtsfuldm. Vodroffpl. 4¹ [V]

- Jens Journalist Thorvaldsensv. 6³ [V] [A] V 3096

Tofte V P Assist. i Finansm. Kochsv. 4³ [V]

Tolderlund C A Fuldm. O-Fasanv. 33¹ [K]

Tonning H C Restauratørst. Kongensg. 114 [K] [A] Palæ 1155

Topp J A fh. Lærerinde Frederiksv. 23 [K]

- Chr. I Skredderm. Kong. Nytt. 20 [K] [A] Cent. 9893 Bp. Kastelsv. 6⁴ [K]

Torbensen C M Lærerinde Hollænderv. 23¹ [V]

Torkild-Hansen Agnes Enke e. Pr.-Løjtn. Pileallé 15³ [K] [A] V 1932y

Torm A C Enkefrue Vesterbrog. 89² [V]

Tormer Georg Tegner Ravnsborg. 18¹ [K] [A] N 194v

Tornøe J H Fuldm. Asmuessens Allé 2⁸ [V]

Tove, Akts. Smørhdl. Kompagnistr. 16 [K] [A] By 1593x

Toxværd J S Urtekr. Dronningensg. 48 [K] [A] By 2692y

Trabolt Wald. Cigarhdl. Frederiksbergg. 25³ [K] [A] Cent. 3651 Bp. Forchhammersv. 11 B² [V]

Tramm M Pensionat Ny Vesterg. 21⁴ [K]

Trampe C S F Greve Pr.-Løjtn. i Fodf. Frederikshaldsg. 19⁴ [K]

Trane Holger Mobelmedkerm. Niels Hemmingsens G. 16 [K] [A] By 1283y

Traps A E Billedhuggerinde Dr. Abildgaards Allé 3² [V]

Trier F & B Frokner Herluf Trolles G. 6³ [K] [A] By 205x

Troest C Chokoladefabr. Chr. Richardts V. 5Hb. [V] [A] N 605y

Trolle-Steenstrup Harriet Frisorinde Frederiksbergg. 30 [K] [A] By 2320y Bp. N-Voldg. 26¹ [K]

Truelsen S W C Malerm. Villemoesg. 58⁴ [K]

Tryde M C A Assist. Gustav Adolfs G. 14⁴ [K]

Tvede P H Forpagter Bechersgaard Gl. Kjøge Landev. Valby

Tüchsen R W Hidsrejsende Langg. 6 Valby [K] [A] Vb. 356x

Typhoo-Tipps Distributing Comp., Akts., Tehdl. Vimmelskaftet 43 [K] [A] Cent. 3591

Tüxen V S Ejendomsinsp. Hartmannsg. 28² [V] [A] V 4540

Taffelmagerforeningens Udsalg St. Peder Str. 41 [K] [A] By 2741y

Tønder N A Hidsrejsende Vesterbrog. 18⁶ [K]

- P P Postbud Svanev. 35¹ [K]

Tøndering Wm. Læge Vesterbrog. 10¹ [K] [A] V 3386 (11—4, Sond. 10—12)

Tønnesen Clara Damskrædderinde Henrik Steffens V. 2⁸ [V] [A] V 4400

Tørring Jens Gross. Peder Skrams G. 7 [K] [A] By 3015 Bp. Carl Johans G. 7² [K] [A] Ø 1172y

Udesen J K Viktualiehdl. Amagerbrog. 120⁵ [K] [A] Am. 744x

Uhloft Ad. Skredderm. Oehlenschlägersg. 49 [V] [A] V 753y

Ulrich D G Kommunkelærerinde Villemoesg. 18⁴ [K]

- Sp. fh. Skovrider Bülowsv. 50³ [V]

Universalforlaget, Akts., St. Peder Str. 34 [K] [A] By 1491y

Unmack Ingeborg Kommunkelærerinde Østerbrog. 7A³ [K]

Urania, Akts., Automobilforr. Uraniav. 3 [V] [A] V 3098

Urban Carl W Kjøbmagerg. 48¹ [K]

Ussing A Ingeniør J E Ohlsens G. 4³ [K] [A] Ø 104

Uizon-Franck Einar Billedhugger Edvard Falcks G. 3³ [K]

Vaager-Johansen K Cand. jur. Assist. i Indenrm. Hauchsv. 20³ [K]

Wadsted Otto Fuldm. i Udenrm. Gothersg. 31¹ [K]

Waetzold Wm. H Ekspeditionssekr. v. Frdhg. Sporvejsseksk. Allég. 15A² [K]

Wagner L Bankfuldm. Baunegaardsv. 20 Gjentofte [K] Gjent. 121

Valdemar Mejeri Valdemarsg. 41 [V] [A] V 982x

Valentiner Axel Cand. jur. Sekretær Blegdamsv. 10⁴ [K] [A] N 858

Valeur H S Knjkr. Assist. i Indenrigsm. Østerbrog. 84 [K] [A] Ø 652y

- Johannes Møller Konditor Østerbrog. 108 [K] [A] Ø 838x Bp. St. Jakobs Pl. 3 [K]

Wailmann F C H fh. Fabrikant Kastelsv. 25³ [K]

Valle Tapetfabriks Filial ved P Flenssted-Hansen Aagade 90 [K] [A] N 893

Waltenburg F W Prokurist L J Brandes Allé 10¹ [V]

Walther C & Co. Blikkenslagerm. Isenkr. Kildevældsg. 13 [K] [A] St. 182x

- C Isenkr. Hornemannsg. 17 [K]

Wamberg Harald Pr.-Løjtn. i Hærens tekn. Korps M F D R. Bülowsv. 7A¹ [V] [A] V 2054u

Wandel J C Cigarmager Nørrebrog. 201¹ [K]

Varming Henrik Cand. pharm. Borups Allé 1² [K]

Waterstråd F Smedem. Nørrebrog. 212 [K] [A] Tg. 821 y Bp. Baldersg. 69² [K] [A] Tg. 781 x

Vaupel Aug. A Hattefabr. Nørrebrog. 51 [K] [A] N 560 x Bp. Jagtv. 125² [K]

Weber Chr. Malerm. Virginiaev. 4¹ [K]

Vedel O A S Købmand Westend 5² [V]

Wegelius H Dr. med. V-Voldg. 115 [K]

Wegener William Gross. Gl. Mont 33 [K] [A] By 2833 y

- M Kasserer v. D F D S. Lyngby Hovedg. S A Lyngby

Weidner Chr. F Slagterm. Slagterb. v. Nikolaj Taarn [K] [A] By 3463 og Frederiksborgv. 21 [K] [A] Tg. 75

Weilbach Ph. B. Oberstlojtn. i Hærens tekn. Korps R. Slagelseg. 5¹ [K] [A] Ø 554 y

Weile Otto Blikkenslagerm. Gas & Vandm. Gothersg. 151 [K] [A] By 1868 x

- Henriette Enke e. Vinhdl. Forchhammersv. 4¹ [V] [A] N 804 y

Weimann A M Assist. Holbergsg. 19³ [K]

Weis P Bagger Frue Vodroffsv. 56 A³ [V] [A] N 1901 x

Veje J Læge Amagerbrog. 145¹ [K] [A] Am. 401 x (12-1 og 7-7 1/2)

Welding's P Eftf. Gross. Melhdl. Ny Toldbodg. 23 [K] [A] Cent. 835 & 3804

- Olaf Overretssagf. Rosenborgg. 3² [K] [A] Cent. 5342 (9-3)

Welling & Weinschenk Husmæglere Vesterg. 5 [K] [A] By 2316 y

Wendelbo-Madsen J F Arkitekt Fredh. Kan. 2 [K] [A] Cent. 9401 Bp. Soldenfeldtsg. 1¹ [K] [A] By 4527

Wendelboe N O Assist. i Landmandsb. Jakob Dannefaerds V. 14¹ [V]

Wendt A Fuldm. Forhaabningsh. Allé 17⁵ [V] [A] V 5038 y

Veng Knud Direktør Rosendalsg. 14⁴ [K]

Wengel J H Klingberg Krebs- Bogholder Løstg. 21³ [K]

Wentorf Carl Figurmaler Puggaardsg. 2³ [K] [A] By 4001

Verheim Alfred Fiskokomm. Ny Carlsbergv. 23 [V] [A] V 2610

Vermehren E Froken Studiestr. 16³ [K] [A] By 2916 x

- Gustav Kunstmaler Toldbodv. 6³ [K] [A] Bp. Fredericiag. 4³ [K]

Ververs Geo Foigylde Sølv. 86 [K] [A] By 287 x

Wesche Oskar kst. Chef f. d. kgl. grøn. Handel Strandg. 8¹ [K] [A] Cent. 2855

Vespermann G Konfekturreforr. Sukkervarefabr. Værnedamsv. 8 [V] [A] V 186 y Bp. H C Ørstedts V. 19 A [V] [A] V 2315 x

Westerberg C C V Glarm. Østerbrog. 64 [K] [A] Ø 1464 x

Westerboe H E A fdelingschef S-Boulevard 37⁵ [K]

Vesterbros Parti- & Auktionsvare Udsalg af Manufaktur ved V C Klein Vesterbrog. 78 [V] [A] V 3 x

Westerby Marie Damskrædderinde S-Boulevard 72¹ [V]

Vesterbye Kristian Kommunkelærer Dosseringen 16⁸ [K]

Vestergaard Johanne Enkefrue Vesterbrog. 30¹ [K]

Vestergaard-Jensen K Kommunkelærer Blegdamsv. 42⁴ [K]

Vestergaard Sv. Fabriksinspektør Lykkesh. Allé 19⁸ [V]

- S Viktualiehdl. Tommerpladsg. [K] [A] Cent. 9957 Bp. Fjords Allé 2 [V]

Westi C J Suhr Gross. Westend 19⁸ [V]

Westrup Axel Boghdl. Kochsv. 9⁴ [V]

Vesuv-Agenturet maskintekn. Forr. Skydebaneg. 11 [V] [A] Cent. 9070

Weywadt A O Fuldm. Reventlowsg. 18⁸ [K]

Viale Johs. Assist. Kong Georgs V. 58¹ [K]

Wiberg J F Bogholder Laurids Skaus G. 9⁴ [K]

- J C Skilbøster Strandboulevard 108² [K]

Wibrand Joh. Ingeniør Lyong. 7² [K] [A] Am. 20 x

Wichfeld Jørgen Stamhusbesidder Stud. polit. Artillerik. Baadsmandsstr. 43 [K]

Wichmann Johs. Agenturforr. V-Boulevard 48² [K] [A] By 2652 x

- Johs. Malerm. Ahlefeldtsg. 21⁴ [K]

Vick W E Disponent N-Frihavng. 75¹ [K]

Vicu Nanna de Generalkonsulinde Strandv. 119¹ Hell.

Widerberg Joh. Blikkenslagerm. Dybbølsg. 32 [V] [A] V 783 y

Wiegandt A Froken Sortedamsg. 5⁸ [K]

Wieth H A Modehdl. Nansensg. 20¹ [K]

Wiese R H Brandsinspektør Ingeniør Fælledv. 22 A [K]

Wiesener Th. Gross. (Wm. Hansen & Wiesener) Martensens Allé 7² [V] [A] V 1160 y

Wiingaard J E Manufakturhdl. Bianco Lamos Allé 3 11h. [V]

Viktualieforr. Bien, Akts., Langelandsv. 17 [K]

Wilenschiok J Chr. Marskandiser Pilestr. 57 [K] [A] By 957 x

Wilhelmi Max Artistagent Colbjørnsensg. 8¹ [K] [A] V 1080

- E Lærerinde Kochsv. 15³ [V]

Vilhelmsen O Murerm. Chr. Richardts V. 2² [V]

Vilhelmsen L Murerm. Viktoriag. 17¹ [K] [A] V 1477 x

Wilke V elektr. Install. Classensg. 3 A [K] [A] Ø 101 Bp. Koldingg. 6³ [K]

Wilken M J A Afdelingschef Bevtoftg. 8¹ [V]

Villabyernes Kloakrensningss Komp. Mariev. 16 Hell. [K] [A] Hell. 536 x

Villakvarterets Kolonialhdl., Akts., Kareng. 1 Valby [K] [A] Vb. 274 y

Willemoes Peer Journalist Vodroffsv. 19² [V] [A] V 589 y

Willumsen Holger Gross. Frederiksbrogg. 1 [K] [A] Cent. 267 Bp. N-Sogade 49⁸ [K] [A] By 5016 x

- John Gross. Kompagnistr. 43 [K] [A] Cent. 1645 & 3051 Bp. V-Boulevard 4⁴ [K]

Vilshæk B Froken Mynstersv. 15¹ [V]

- A Kommunkelærerinde Mynsterv. 15¹ [V]

- C Kommunkelærerinde Mynsterst. 15¹ [V]

Vilse J Kommunkelærerinde Haderslevg. 3⁴ [V] [A] V 5003 x

Viltoft Knud Viktualiehdl. Islands Brygge 7 [K] [A] Am. 291 x Bp. Kastrupv. 49 [K]

Vimar N A C Translator Forchhammersv. 16⁵ [V]

Wimmellmann C Enkefrue N-Frihavng. 6³ [K] [A] Ø 357 x

Vincent Fr. Restauratør Strandv. 59⁸ [K] [A] Cent. 2940

Windfeld A H Enke e. Præst Skjoldsg. 3² [K]

Vindinge Conrad Gross. Linnésg. 14⁴ [K] [A] By 626 y

- Conrad & Co. Gross. Linnésg. 14 [K] [A] By 626 y

Winggaard Chr. Vognmand Ryesg. 55⁵ [K] [A] N 2183

Winkel H C Disponent Vestmannag. 3³ [K]

- H E Ingeniør Villemoesg. 45⁸ [K]

Winkelhorn N E Løjtn. Forvalter Vesterbrog. 123² [V]

Vinten A V Kommunkelærer Brøndstedts Allé 2³ [V]

Winter J H V adskeriejer Chr. Winthers V. 2 [V]

Winther Jac. Cand. jur. Pileallé 21¹ ☐ V 1875 x
- K Frue Madvigs Allé 7² ☐
- Esther Korrespondent Holbergsg. 10^{8b5} ☐
- C P fh. Landmand Gl. Kongev. 130⁴ ☐
- N Mobelfabr. Blaagaardsg. 49 ☐ N 2056
Virtus, Akts., Agenturforr. Vestmannag. 2¹ ☐
☐ Am. 334
Wisbech J L Bog- & Papirhdl. Jærnbaneg. 1²
☐ ☐ Cent. 9270
Wisborg O Frugt- & Grønthdl. Niels Juels G.
8⁵ ☐ ☐ By 14³ x
Wismann Bertel Assist. v. Statsb. Kaalundsg.
6⁴ ☐
Wissing H M Bogbinderm. Rosengaarden 11²
☐ ☐ By 2051 x Bp. St. Peder Str. 35² ☐
- F E Enkefrue Frdbg. Allé 13 A¹ ☐
- A A Gross. Hobrog. 2³ ☐ ☐ 1383 x
- And. Kaffehdl. Rantzausg. 34 ☐ N 1690y
Bp. Aarhusg. 1² ☐ ☐ 1388 x
- L Malerm. Tyrolsg. 5 ☐ ☐ Am. 110 y
Vita, Akts., kem. Fabr. Johannev. 5 ☐ ☐ N 1600
☐ N 1204x
Vogelius Michael Kommunkerer Jægtv. 25¹ ☐
Vogt Hans Overretssagf. Studiestr. 49 ☐ (9—
2) ☐ ☐ By 1061 Bp. Hornbækg. 5⁴ ☐
Voldum S J Ingeniør Hauserg. 11³ ☐ ☐ By
1812 x
Wolf-Jürgensen I Gross. Løjtn. (Henningsen
& Wolf-Jürgensen) Bengtasv. 9 Hell. ☐
Hell 1078 x
Woll G Bogholder Balderspl. 2³ ☐
Volqvartz O Apoteker Thorvaldsensv. 21⁴ ☐
☐ N 1204 x
Wolthers John Ingeniør Cand. polyt. (John
Wolthers & Co.) Puggaardsg. 7⁴ ☐ ☐ Cent.
9700
- John & Co. Ingeniør- & Maskinforr. Puggaardsg.
7⁴ ☐ ☐ Cent. 9700
Vorm O L Gross. (Peter Jensen's Eftf.) Norrebro.
163³ ☐ ☐ Tg. 53x

Worm Gunder Gross. Frederiksbergg. 5³ ☐
☐ By 1751 x Bp. Carl Johans G. 13⁴ ☐ ☐
O 1513 x
- Brodr. Hdlsgartnere Ordrupv. 139 Char-
lottl. ☐ Ordr. 523
Worsøe F Løjtn. Assist. Livjeger. 12¹ ☐
Wulff Anna Froken Børnehavbestyrerinde
St. Peders V. 5 Hell. ☐ Hell. 100 x
- Emma Enke e. Gross. (P Wulff) St. Peders
V. 5 Hell. ☐ Hell. 100 x
- M P Gross. Cort Adellers G. 5 ☐ ☐ By 4746
- Marius Journalist Egilsg. 44² ☐ ☐ Am. 603y
- Paul Prokurist Christiansh. Villkv. Tværv.
25 Klbg. ☐ Chr. 35
- J C Skibsfører Trondhjems. 3⁵ ☐ ☐ O
1966x
Wyandtotte Comp., Akts. Tordenskjoldsg. 23
☐ ☐ Cent. 6415
van Wyllich P fh. Straffedommer R. DM. Ami-
civ. 2⁵ ☐
Würtz H Fyrassist. Aggersborgg. 5³ ☐
Vøhtz G R Cand. phil. Forfatter Ole Suhrs G.
14⁵ ☐
Yde Peder Gross. Agenturforr. Vesterbrog.
80 ☐ ☐ V 5104x Bp. Gl. Kongev. 155² ☐
☐ V 2395x
Zachariae Poul Læge Frdbg. Hosp. N-
Fasanv. ☐
Zangenberg M Musiklærerinde Lyong. 5³ ☐
Zeilau Anna Enke e. Oberst Odenseg. 15¹ ☐
Zeuthen V Bagger Ingeniør Cand. polyt. Ville-
moesg. 33⁴ ☐
Zichmann C E Kasserer Aaboulevard 36² ☐
Ziegler Hugo Urtekr. Nansensg. 24 ☐ ☐ By
5146v
Ziegler-Sørensen Emilie Sygeplejerske
Thingvallas Allé 11 ☐ ☐ Am. 332x

Ziirsen Hans Representant Oehlenschlæ-
gersg. 3³ ☐
Zillmer's Eftf. ved H Christiansen & Co.
Cyklehdl. Farverg. 10 ☐ ☐ Cent. 7024
Zwicki Louis Pianofabr. Nansensg. 41 ☐
☐ Cent. 2532 Bp. Hellerupv. 78 Hell.
☐ Hell. 1048x
Øilgaard B Cand. jur. Assist. i Min. f. off.
Arb. N-Frihavns. 60³ ☐
- H J P Enke e. Birkedommer N-Frihavns.
60¹ ☐
- Knud Overretssagf. Vesterg. 1² ☐ ☐ Cent.
9750
Ørbech A F Inspektør Rosenv. Allé 12¹ ☐
☐ O 2250
Øresunds Apotek Strandv. 39 ☐ ☐ St. 205
Ørn Chr. J Sagfører Walkendorffsg. 16 ☐
☐ Cent. 3000 (10-3) Bp. Onsgaardsv. 16
Hell. ☐ Hell. 474
Ørnstrup L Rentier Cand. pharm. st. Kon-
gensg. 68⁵ ☐ ☐ Palæ 1021y
Ørsnes N elektr. Install. Vesterbrog. 55 ☐
☐ Cent. 3617
Ørtenblad Henry Herreckvphdl. Nørrebrog.
180 ☐ ☐ Tg. 38 Bp. Ågerisg. 15¹ ☐
Ørum H P T Læge Dr. med. Dronn. Louises
Hosp. Ø-Farimagsg. ☐ ☐ O 1683y
- P P hom. Læge Vesterbrog. 22¹ ☐ ☐ Cent.
5356 (Sognd. 11-4, undt. Lørd.)
Øster Aug. Vekselerer Boldhusg. 6 ☐ ☐ Cent.
7365 Bp. Kastaniev. 8 Charlottl. ☐ Ordr.
206
Østerbros Automobil- & Vognlakererværk-
sted ved P Petersen Øresundsg. 18 ☐
☐ O 2267y
Østerbye P H & Co. Børstenbinderi Skyde-
baneg. 11 ☐ ☐ Cent. 9070
- P H Gross. Skydebaneg. 11² ☐
Østergaard S B Gross. H C Ørstedes V. 1¹ ☐

Afdeling V.

Provins-Register.

A. Sjælland med Møen, Samsø og Bornholm.

1. Forretninger.

Indregistrerede Firmaer.

(Uddrag af de officielle Handelsregistre).

Allinge.

Allinge Teglværk. Købmd. M C Kure, Snedkerm. C Holm, Kæmmer M P Ipsen og Købmd. M Larsen er udtraadt og Rentier J L Grønbech, Hammersholm (Formand), Sparekassekasserer H Møller, Stenværksbestyrer H J Pedersen samt Stenværksejer A R Wiberg er indtraadt i Bestyrelsen.

Faxe.

Sparekassen for Faxe og Omegn. Gaardmand C C Pedersen er udtraadt af og Gaardbestyrer L P Larsen, Stubberup indtraadt i Bestyrelsen.

Frederiksværk.

Frederiksværk Maskinforretning ved Holger S Dahl.
Frederiksværk Savværk ved N S Dahl er afmeldt.
Frederiksværk Savværk ved Holger S Dahl.
Frederiksværk Trælasthandel ved N S Dahl er afmeldt.
Frederiksværk Trælasthandel ved Holger S Dahl. Prok.: L Hallager.

Hasle.

Hasle Snedker- og Bygningsforretning (Axel Andersen & Co.). A M Lau er indtraadt i Firm.

Helsingør.

Boysen's Vilhelm Farvehandel, Akts. Bestyrelse: V V Boysen (adm. Direktør), der tegner Firm. og Købmd. V Olsen. Aktk. 3,000 Kr.
Helsingørs Partivareforretning ved Wiedemann Knudsen.
Helsingør Trikotage- og Børneudstyrmagasin, Ejnar Overgaard.
Mineralvandsfabrikken Fortuna ved M Jensen. Indeh. Enkefru Magdalene Jensen.
Petersen Edvard. Indeh. G E Petersen, P Petersen og B T C J Petersen.

Hillerød.

Hillerød Dampvognfabrik og Træskæreri er afmeldt.
Hillerød Dampvognfabrik og Træskæreri ved G Larsen.
Hillerød Kul- og Trælasthandel ved Axel Christensen.
Leigh & Pearce, lmt. Filial af, ved Chr. Petersen.
Petersen Chr., Akts. er afmeldt.
Støbehuset ved Lauritz Schou. Indeh. L K B Schou, Kbhvn.

Holbæk.

Bjørn's A M anden Eftf. L Rasmussen. Engelsk Beklædnings Magasin ved C Sørensen.
Holbæk Amts Andels Svineslagteri. Gaardejerne J Madsen, Højby, P Willadsen, Udby og C P Nielsen, Klouby er udtraadt af Bestyrelsen og Gaardejerne M S Kristoffersen, Kjelleklinte, J Hansen Nakke og N Larsen, Hove er indtraadt.
Holbæk Bæjersk- & Hvidtølsbryggeri, Akts. Bestyrelsen består af en Kontrolkomité: fh. Bryggeriejer G A C F Arntz og Købmd. C Reffs, begge af Holbæk, Konsul P Smith og Købmd. T J Petersen begge af Merløse Sogn, samt Købmd. W W Petersen, Svinninge, endvidere af en adm. Direktør: Cand. pharm. O M Meyer. Firm. tegnes af 4 Bestyrelsesmedl. i Foren. Prok. har den adm. Direktør i Foren. med et andet Bestyrelsesmedl. Aktk. 150,000 Kr.
Holbæk Kafferisteri ved Julius Mortensen & Co. H H N Christiansen er udtraadt.

Hørsholm.

Phoenix Akts. Bestyrelse: Forretningsbestyrer C E J Thorsager (Formand), der tegner Firm., Kapt. J J Brown, Hellerup og Driftsbestyrer C O S Sønderup, Usseø. Aktk. 1,000 Kr.

Kallundborg.

Førene Hvidevareforretninger, De, Vett & Wessels Udsalg i Kallundborg ved Emil Børsch (Jørgen Kornerups Eff.) er afmeldt.

Kallundborg og Omegns Bank, Akts. Redaktør A Sørensen og Købmd. P T Hansen er udtraadt af Bestyrelsen.

Skotojsforretningen „Den forgyldte Støve“ ved Axel Holm.

Vett & Wessels Udsalg v. Georg Nielsen.

Kjøge.

Andersen & Jacobsen, Kjøge Kontantforretning. Indeh. J R Andersen og N P Jacobsen, der i Foren. tegner Frm.

Breum Vald., Bog- og Papirhandel, Kjøge. Dansk Afvulkaniseringsfabrik, Akts. Bestyrelse: Cand. polyt. A E J V J Theilgaard, der tegner Frm. og E Nielsen, Frdbg. Aktk. 75,000 Kr.

Kjøge Eksportaktieselskab. Bestyrelse: E Nielsen, Frdbg., der tegner Frm. Prok.: Fru A S K Theilgaard. Aktk. 15,000 Kr.

Kjøge Kafferisteri ved Aage Lind. Leisner's A Eff. Indeh. V W Leisner. Søbehuset ved Lauritz Schou. Indeh. L K B Schou, Kbhvn.

Topbillardkompagniet i Kjøge er afmeldt

Korsør.

Korsør Træskofabrik, Akts., Bestyrelse: Købmændene J H R Mogensen, H A Bennetzen og E V Hansen, Fabr. V J Kühler og Sagf. C G Thiesen, af hvilke tre i Foren. tegner Frm. Aktk. 45,000 Kr.

Nexø.

Nexø Tøjhus ved Marie Sode & Co. Indeh. Marie Sode, Kbhvn. Prok.: HPSode.

Næstved.

Daase's J W Sonner, J V N Daase er afgaaet ved Døden, J W R Daase har Prokura.

Industri- og Sparebanken for Næstved og Omegn, Akts. Skomagern. T E Ljungberg er afgaaet ved Døden og Malerm. R K A Kruse er indtraadt i Bestyrelsen. Sagf. S O H Mørup er Næstform.

Larsen J V, Akts. A P C Andersen har nu Prok. alene.

Ringsted.

Flensborg Erh. Indeh. E S Flensborg. Prok.: A N Flensborg.

Roskilde.

Thomsen Viggo, Akts. Frm. er afmeldt.

Rønne.

Bornholms Andels-Svineslagteri. Gaardejer H Hansen, Gamlevælde er afgaaet ved Døden og Gaardejer E C Hansen, Østermarie Sogn er indtr. i Bestyrelsen. Dam & Olsen er afmeldt.

Dam & Olsen's Eff., Chr. Dam. Førene Granitbrud og Stenhuggerier ved Rønne, De, Akts. Bestyrelsen bestaar af: Højstererissagf. F V Grüner, Kbhvn. (Formand), Jærnstøber H O Blem, Rønne (Næstformand), Murem. N M Andersen og Fiskehdl. H P Jensen, begge af Kbhvn. samt Propr. J C Sørensen, Kirkebjerggaard.

Skjelskør.

Skjelskør Spare-, Laane- og Diskontobank, Akts. Frm. tegnes af 2 Bestyrelsesmedl. eller af et Bestyrelsesmedl. i Foren. med Direktøren. Prok.: Bogholder Jens Rasmussen i Foren. med et Bestyrelsesmedl. eller Direktøren. Aktk. 200,000 Kr.

Vett & Wessels Udsalg i Skjelskør ved Fabrikant Hansen & Søn. Indeh. H Hansen og C E B Hansen.

Slagelse.

Engelsk Beklædnings Magasin ved Christian Stahl er afmeldt.

Jyden's en gros Lager, Akts. Bestyrelse: Sagf. J C C Amtoft, Faaborg (Formand), Fabr. P Andersen, Aalestrup og Gross. N C P Danhøj, Aarhus. Frm. tegnes af 2 Bestyrelsesmedl. i Foren. Prok.: J C C Amtoft og Bogholder P Bundgaard i Foren. Aktk. 40,000 Kr.

Slagelse Bryghus, Akts. Bestyrelse: Sagf. C Hansen (Formand), Købmd. J C Fass (Næstformand), Forp. C Henriksen og Gastg. R Pedersen, alle af Slagelse samt Bryggeriejer G Harboe, Skjelskør. Frm. tegnes af Formanden i Foren. med et andet Bestyrelsesmedl. Aktk. 100,000 Kr. Sparekassen for Slagelse og Omegn. Købmand U Matthiessen er udtraadt af Bestyrelsen og Knjkr. J A Grevenkop-Castenskjold, st. Frederikslund og Købmd. E Kaarsberg er indtraadt. Frm. tegnes af Formanden og Næstformanden, hver for sig i Foren. med et andet Bestyrelsesmedl.

Stahl Christian & Nylander, Engelsk Beklædnings-Magasin. Indeh. H C Stahl og E Nylander, der i Foren. tegner Frm.

Taastrup.

Früs Chr., Akts. Bestyrelse: Købmd. V F C Thorberg, Kbhvn. og Høllsgartner N S Buch, Buddinge, der tegner Frm. i Foren. Prok.: C A F Lauridsen. Aktk. 1,000 Kr.

Vordingborg.

Hansen H J. Indeh. F V N Hansen og H J V Hansen, Ornebjerg. Schnohr P & Søn. Maren Schnohr er udtraadt af Frm.

Landet.

Møens Stenværk ved P Lawaetz, Fane-fjord pr. Askeby. Indeh. P O Lawaetz, Haarbølle.

Sandved Elektricitetsværk og Mølleri. Andelsselsk., Sandved. Købmd. C Petersen, Sognefoged N P J Vind og Bagerm. H J Hansen er udtraadt af og Købmd. F P Nielsen, Stenhugger N Larsen og Smed N P Hansen er indtraadt i Bestyrelsen.

Viemose Købmandshandel ved L Olsen.

Hoffmeyer Carl W Dr. phil. Redaktør Sorø 24

Jacobsen From Amtsforvalter Slagelse
Jensen Niels Gaardejer M F Nybjerg pr. Nykjøbing S. 11 Højby 10

Jensen Anders Landvæsenkommissær R. (Gjersbøj pr. Roskilde

Jeppesen P Amsradsmedl. Ramsøllø pr. Havdrup

Jespersen Holger Sagfører Kallundborg
Jürgens K K L Herredsfoged Frederikssund

Kjær Willh. Proprietær Stakhavegaard pr. Ringsted 114

Koch Carl Valgmenighedspræst Ubberup pr. Vallekilde

Koefoed K H Adjunkt Rønne

Lotz Peter Gross. Rungsted 32

Lundh A Apoteker Vordingborg 33

Lunding Elias Forpagter Grubberholm pr. Vallø 18

Lynge H C J Sognepræst Slangstrup

Munk A N Sognepræst Vordingborg

Nielsen Carl Cyklefabr. Villa Marichaab Bagsvaerd 32

Nielsen Ferdinand Redaktør MF. Odstrup pr. Grevinge 9

Nissen Jørgen Provst Vennelev

Petersen P Chr. Sagfører Slagelse 565

Petersen-Schepelern J Bankkasserer Holbæk 331

Pontoppidan I K P L Kunh. Oberst R. DM. Brolyhus pr. Snekkersteen

Prahl H S C Borgmester By- og Herredsfoged Ringsted 24

Raukniær Chr. Mag. scient. Assistent v. Botanisk Have MVS. Blide Ballerup pr. Ballerup

Schjørring J S Birkedommer R. Nykjøbing S.

Schlichtkrull J C Kunstmaler Esrom Kloster pr. Esrom

Schwensen H F Proprietær Lønsgaard pr. Harløse 27

Thye L Proprietær Assendrup pr. Haslev 5

Tscherning Vald. Organist Sanglærer Sorø

Traberg Jens Sagfører Sorø

Ussing Henrik Dr. phil. Adjunkt Sorø Akademi Sorø

Valentiner Axel Forpagter Margrethelund pr. Faxe 46

Vedel Axel Kmh. Amtmand R. DM. Næstved

Vestergaard Chr. Gaardejer Vidskolle pr. Vallø 27

Voldum Jens Sognepræst Hjembaek pr. Jyderup

3. Større Gaarde.

Assendrup pr. Haslev. Ejær: Proprietær L Thye 5. Ejendomsskyld 224,600 Kr.

Astrup pr. Svebølle. Solgt til Baron Lotz-bech.

Grubberholm pr. Vallø. Bortforpagtet til Landbrugskand. Elias Linding.

Heinstrup pr. Ølstykke. Solgt til Proprietær Hansen.

Højstrup pr. Rødvig. Bortforpagtet til Inspektør J Mayntz-Clausen.

Høvlitegaard pr. Birkerød. 250 Tdr. Land er solgt til Krigsministeriet.

Løvenborg Baroni. Administreres af Baron Hofjgm. Legationsr. C O Løvenskiold, R.

Mineslund med Asnæsgaarden pr. Kallundborg. Bortforpagtet til H H Sass.

Mullerupgaard pr. Slagelse. Solgt til Forpagteren H Petersen 5. Mullerup 5.

Petersholm pr. Frederikssund. Solgt til Landbrugskand. Sv. Daugaard.

Tylbjerggaard pr. Herlufmagle. Ejeren Kmh. P F Steinmann er dod.

Odemark pr. Munkebjergby. Solgt til Forstkand. E Petersen.

2. Privat-Personer.

Andersen A Kommunelærer Kildedal pr. Birkerød

Boeg-Thomsen Anton Sagfører Cand. jur. Kallundborg

Boesen T N Sagfører Nykjøbing S.

Bredsdorff Thomas Højskoleforstander Cand. theol. Roskilde 314

Bruun J B ps. Maskiningeniør v. Statsb. R. Roskilde

Christensen Chas. Proprietær Storgaarden pr. Frederikssund 6 Dalby 6

Eriksen Lars Gaardejer Brent pr. Asminderup 20

Feilberg Peter fh. Inspektør v. Søborg

Sø R. DM. Maryhill pr. Helsingør

Fog-Petersen G Konsulent Holbæk 296

Fraas H J Sagfører Cand. jur. Slagelse

Grøndahl W Slagtern. Gaardejer Glostrup 27

Hansen Karl Husmand Formand for de sjæll. Husmandsforen. Lynge pr. Sorø

Hansen Martin Husmand M.F. Skafferup pr. Rude

Hemmingsen J Forpagter Petersminde pr. Fuglebjerg 44

B. Lolland-Falster.**1. Forretninger.****Indregistrerede Firmaer.**

(Uddrag af de officielle Handels-Registre).

Maribo.

Konkurrenten ved V Nicolaisen har tilbagekaldt den V R Hansen givne Procura i Foren. med H J W S Nicolaisen og givet sidstn. Prok. alene.

Landbostandens Sparekasse i Maribo. Gaardejer Høegh, Haared er udtraadt af og Gaardejer, Sogneraadformand C A Andersen, Raa indtr. i Bestyrelsen.

Schoppe's F Eftf. ved Jens Lund. Vesterbros Kolonialforretning, Akts. Bestyrelse: Købmd. G V Einarsson, Maribo, og Partikulier N Petersen, Sorup.

der i Foren. tegner Frm. Prok.: G V Einarsson. Aktk. 3,000 Kr.

Nakskov.

Jensen's Jørgen Eftf. ved Volmer Jensen er afmeldt.
Marienlyst Dampmølle, Akts. Købmd. I. J Winchell Bottern er udtr. og Grosserer F Bay, Kbhvn. indtr. i Bestyrelsen.
Røssel's Joh. Eftf., R J Lind.
Varehuset ved Volmer Jensen.

Nykjøbing F.

Fortuna ved J Pedersen og Hansen. Indeh. J Pedersen og J J Hansen, der i Foren. tegner Frm.
Juul's Carl Eftf. Indeh. O H J H Skov og J L O Jensen
Skotøjshuset Reform ved N Chr. Nielsen.

2. Privat-Personer.

Bay Wilhelm Proprietær Løjtn. Rolykkegaard pr. Nakskov
Jessen Nicolaj Proprietær Skovbøllegaard pr. Nakskov
Kragh Oluf Dr. phil. Adjunkt Nykjøbing F. 348
Pedersen P Gaardejer Killerup pr. Saxe-kjøbing 121
Pedersen Lauritz Sagfører Saxe-kjøbing 49

3. Større Gaarde.

Bartoftegaard pr. Nakskov. Solgt til Proprietær Justus Ulrich.
Helgenas pr. Nakskov. Solgt til Proprietær Chr. Justesen.
Skovbøllegaard pr. Nakskov. Solgt til Nicolaj Jessen.

C. Fyen med Langeland, Ærø og Taasinge.**1. Forretninger.****Indregistrerede Firmaer.**

(Uddrag af de officielle Handels-Registre)

Faaborg.

Faaborg ny Materialhandel, Akts. Bestyrelse: M Z Henriksen (adm. Direktør), der tegner Frm. og C H N S Tange (Kontr. Direktør). Værdi. Aktk. 3,000 Kr.

Kjertemindet.

Kjerteminde Bank, Akts. Købmd. T C Delcomyn sen. er afgaaet ved Døden og Johs. Friis er indtraadt som adm. Direktør. Frm. tegnes nu af Bankraadets Medl. samt den adm. Direktør, to i Foren. eller hver for sig med Paraføring af Bogholderen, Assist. Meier.
Spare- og Laanekassen for Kjerteminde og Omegn. Købmd. Th. Delcomyn sen. er afgaaet ved Døden og Th. Delcomyn jun. er indtraadt i Bestyrelsen.

Marstal.

Bryggeriet Niels Juel, Akts. Sagf. H P Nielsen, Købmandene J Chr. Jensen og Chr. H Rasmussen er udtraadt af Bestyrelsen, Skibsbygm. J A Petersen, Gaardejer R Rasmussen og Gartner L P C A Hansen, Pilegaardene er indtraadt. Frm. tegnes af Navigationsskolebest. Fr. Hansen og Købmd. M Christensen.

Ærø Telefonaktieselskab. Hotelforp. C J Grimborg er udtraadt af og Direktør J C Albertsen indtraadt i Bestyrelsen.

Nyborg.

Bryggeriet Carlsmünde. Sagf. Qvist er udtraadt af og Byfogedfuldm. Andreasen indtraadt i Bestyrelsen.

Nyborg Jærnstøberi og Maskinfabr. Akts. Den Intendant J A C Riise i Foren. med Direktør H M Helms givne Prok. er tilbagekaldt og sidstn. har Prok. alene.
Nyborg Kulforretning, Akts. Bestyrelsen bestaar nu af Købmd. L Nielsen, (Formand), Sagf. L Wass og P Nielsen (adm. Direktør). Frm. tegnes af Formanden i Foren. med et Bestyrelsesmedl. eller af den adm. Direktør. Den Direktør P Nielsen meddelte Prok. er tilbagekaldt.

Nyborg Pakhusforretning, Akts. Købmd. V J L Bøttern er afgaaet ved Døden og Speditor C B Korch er valgt til Formand. Prok.: J H Basballe i Foren. med Formanden.

Schönemann C. Indeh. C Schönemann er afgaaet ved Døden, Frm. fortsættes af Andrea J P Schönemann.

Thuesen J M. C E Thuesen er indtraadt i Frm. som ansv. og til Underskrift berettiget Deltager.

Odense.

Dansk Møllestensfabr. Akts. Bestyrelse: Møllestensfabr. J Ottosen, Odense, og Møller A A Ottosen, Ronninge, der tegner Frm. i Foren. Prok.: J Ottosen. Aktk. 10,000 Kr.

Folkmann's Eftf., F Aubertin.
Forenede Hoteller i Odense, De, Akts. Bestyrelsen bestaar nu af: Købmd. J F S Broom (Formand), Malerm. S Sørensen (Næstformand), Dr. med. N H Gødskesen, Grosserer J L Christensen, Overretssagf. J Brinck-Seidelin og Vinhdl. M Hey.

Fulton, Olie- og Maskinforr., Akts. Tømrerm. C Hansen er udtraadt af og Maskinm. B Møller, Aarup er indtraadt i Bestyrelsen. Aktk. er udv. til 6,000 Kr.
Fyens Handelshus, Odense ved J Th. Jørgensen.

Fyens Sækkekompagni (Int). Hdsfuldm. N P Hansen er udtraadt af Interessentsk., der nu tegnes af Møller J Andersen alene.

„Haandværkerbanken i Odense“ (Akts.). Bestyrelse: Bogbinder L P From (Formand), Smelem. C Andersen (Næstformand), Arkitekt A Petersen, Snekerm. S Karstens og Sadelmg. J Neumann. Frm. tegnes af Formanden eller Næstformanden i Foren. med et andet Bestyrelsesmedl. Aktk. 1,000 Kr.

Jydsk Kjole- og Klædehus ved Karl Jacobsen.

Korch & Broom er afmeldt.
Linde Axel C B. Indeh. A C B Linde.
Linde Chr. & Søn. Frm. er afmeldt.
Mejeriaktieselskabet Pasteur. Forpagter C G V Matzen er udtraadt af og Forpagter H C Jespersen, Karolinekilde indtraadt i Bestyrelsen.

Nordisk Import Kompagni, Akts. Bestyrelse: Købmd. G J Andersen (Formand), der tegner Frm., og Rejsende Aage A Nellemann, Kbhvn. Aktk. 2,000 Kr.
Odense ny Materialhandel ved C Fabius. Petersen C C & Co. Indeh. C C Petersen og M A Andersen.

Røde Mølle ved E Andersen. Indeh. Købmd. E M Andersen, Svendborg.
Skotøjsbazaren, Akts. Bestyrelse: Vekselerer Einar Davidsen, Kbhvn. og Fabv. C E Jensen, Odense, der i Foren. tegner Frm. Prok.: C E Jensen. Aktk. 10,000 Kr.

Taksamotorkompagniet, Akts. Bestyrelse: Fabr. H H Knudsen (Formand). Købmd. A P Jørgensen (Næstformand), Mekaniker V Petersen og Partikulier P C Hansen, Traugde. Frm. tegnes af Formanden og Næstformanden i Foren. eller af en af disse i Foren. med et andet Bestyrelsesmedl. Aktk. 14,000 Kr.

Tønderlundsvejens Trikotagefabrik, Akts. Hansgade pr. Odense. Bestyrelse: Købmd. H Wagner (Formand) Odense, Hdsrejsende J Tarp, Hassersis og Fabr. A C Christensen, Odense, der to i Foren. tegner Frm. Aktk. 1,000 Kr.
Vacuum Ismaskine Co., Akts. Fabr. J Hammer er udtr. og Gdssejer Johs. Mackeprang, Svendborg indtr. i Bestyrelsen.

Rudkjøbing.

Langelands Sparekasse. Propr. C M Petersen, Mollegaard er afgaaet ved Døden og Propr. O Malling, Hovgaard indtraadt i Bestyrelsen.

Svendborg.

Berg & Emil Sørensen. Indeh. F G C Berg og S E Sørensen.
Madsen R, Ostehuset Svendborg.
Oplag og Udsalg fra Crome & Goldschmidts Fabrikker og Horsens Tugthus ved Christian Berg er afmeldt.
Svendborg Tøjhus ved Kragballe Nielsen er forandret til Svendborg Tøjhus og Engelsk Beklædningsmagasin ved Kragballe Nielsen.

Landet.

Gudbjerg Teglværk, Akts., Gudme. Bestyrelse: Gaardejerne J Ellemann, Haarbby (Formand), der tegner Frm. og N Mogensen, Albjerg, samt Gdsforv. A C Olsen, Broholm. Aktk. 20,000 Kr.
Nørrebroby Cementvarefabrik, Akts. Nørrebroby. Bestyrelse: Købmd. C E Diedrichsen og Murev. J Christoffersen, der i Foren. tegner Frm. Aktk. 6,800 Kr.
Tommerup Trævarefabrik, Akts. Bestyrelse: Træhdl. A Madsen, Aarup og Direktør F L Hammer, Tommerup, der i Foren. tegner Frm. Prok.: F L Hammer. Aktk. 4,000 Kr.
Trævarefabrikken Gjerløff, Akts., Tommerup Bestyrelsen bestaar nu af Træhdl. A Madsen, der tegner Frm. Der er ingen Prok.

2. Privat-Personer.

Ahlefeldt-Laurvig-Lehn Chv. Greve Hvidkilde pr. Svendborg
Bay Signe Frøken Proprietær Billeshave pr. Strib 3
Bech Jørgen Overlæge v. Børnehosp. Odense
Bogh P C Juel fhv. Gdssejer Villa Napoli Strib
Brorson Carl Kapt. i Følf. Odense
Bottger F N Forpagter Ørbakklunde pr. Ørbak 20
Eilersgaard Eiler Sagfører Middelfart

Høeg F L Sognepræst Svendborg
 Kristiansen Holger Redaktør Rudkjøbing
 152
 Madsen N P Sagfører Cand. jur. Odense
 Milo Hans Læge Landet Taasinge pr.
 Svendborg
 Moltke Aage Greve Kapt. i Fodf. R.
 Odense
 Mørch F C E Oberstløjtn. i Fodf. R.
 Odense
 Palsdorff N C M T Oberstløjtn. i Fodf.
 R. Nyborg
 Perch-Nielsen W Forpagter Kjørup pr.
 Kappendrup
 Rasmussen Mads Overlærer R. Lange-
 linie 83 Odense

Rasmussen I. D Typograf Byrådsmed-
 lem Odense 1618
 Steenbach Proprietær Lindved pr. Hjal-
 lese
 Sørensen R Chr. Gaardejer Allesø pr.
 Odense
 Tamm H J F Byfoged Odense
 Tange M P Husmand M F. Pallehave
 pr. Pederstrup
 Tillge Einar Forvalter Kasserer Sindssy-
 genstalten Middelfart 165

3. Større Gaarde.

Aalykkegaard pr. Odense. Ejer: Akts.
 Aalykkegaard.

Billeshave pr. Strib. Solgt til Frk. Signe
 Bay.
 Cathrinebjerg pr. Stüb. Solgt til For-
 valter Carl Brandt.
 Fæmogaard pr. Middelfart. Bortforpagtet
 til Inspektør Skov.
 Hindsgaul pr. Middelfart Bortforpagtet
 til Holger Larsen.
 Kjørup pr. Kappendrup. Bortforpagtet
 til W Perch-Nielsen.
 Lehn Baroni. Besidder: Gre Chr. Ah-
 lefeldt-Laurvig-Lehn, Hvidde pr.
 Svendborg.
 Skroblevgaard pr. Rudkjøbing Solgt til
 den tidligere Forpagter N Han-
 stedhl. Hansen har købt Skove.

1. Forretninger.

Indregistrerede Firmaer.

(Uddrag af de officielle Handels-Registre).

Aalborg:

Bruun & Sørensen. Indeh. H H Bruun,
 Kbhvn. og C H Sørensen, Aarhus.
 Prok.: H V Jørgensen og N J Nielsen,
 begge af Aarhus i Foren.
 Glasværket i Aalborg, Akts. Bestyrelsen
 består nu af Fabr. A N P Seedorff,
 Aalborg (Formand) samt Konsul P L
 Hey og Direktør V Hansen, begge af
 Kbhvn. Frm. tegnes af Bestyrelsen el-
 ler to af dems Medlemmer.
 Handkømagasinet, Emma Palludan,
 Hestbech F & Co., Akts. Bestyrelse: Pa-
 pirhdl. F Hestbech, Aalborg, Bankdi-
 rektor P Pedersen, Lemvig, og Bank-
 direktør O K Weiss, Aars. Frm. tegnes
 af F Hestbech alene og af de to andre
 Bestyrelsesmedl. i Foren. Prok.: A So-
 rensen. Aktk. 18,000 Kr.
 Iversen J P & Son. Indeh. Snekerm.,
 V Iversen.
 Jensen N C & N P Nielsen er afmeldt.
 Kaffe-Forretningen Madam Bruun, P F
 Sørensen.
 Koopmann's J D Svineslagteri, Akts. har
 tilbagekaldt de C E Christensen og C V
 Helmer, begge af Odense, samt L Lær-
 sen og M C G Jensen, begge af Lemvig
 givne Kollektivprokuraer og samtidig
 meddelt C V Helmer og Aage Hollek-
 Jøelstrup, begge af Skive samt C E Chri-
 stensen og M C G Jensen, begge af
 Odense, og L Lærser og N B Jensen,
 begge af Lemvig, Kollektivprokuraer.
 Vangs Teglværk & Kalkværk. Niels Bonne-
 sen.
 Winding Johannes, Akts. Bestyrelse: P
 C Winding, Nibe, P J Steen og J M
 Winding. Frm. tegnes af J M Winding
 alene og af de to andre Bestyrelses-
 medl. i Foren. Aktk. 5,000 Kr.

Aalestrup.

Skov M i Aalestrup, Akts., Bestyrelse:
 Maren M Skov og Gaardejer L Toffum,
 der hver for sig tegn. Frm. Aktk. 3,000 Kr.

Aarhus.

Aarhus Aktie-Damp-Save- og Hovleværk.
 Bestyrelsen består nu af Konsul Peter
 Petersen (Formand), der tegner Frm.,
 Tømrermestrene P Bendixen (Næstfor-
 mand) og Jens Nielsen samt Snekker-
 mestrene H H Rasmussen og J M Andersen.
 Aarhus Cykle-Lakereri ved Frants Gron-
 leff.
 Aarhus Garderobe Farveri og kemiske
 Tøjrensings Anstalt ved Jens Ander-
 sen er afmeldt.
 Aarhus Kalkværk. Indeh. er nu H A
 Langballe.
 Aarhus Kartoffellager ved V Beyer. In-
 deh. Købmd. V Beyer, Maarup.
 Aarhus Klædehandel ved Chr. M Han-
 sen.

D. Jylland.

Aarhus kommunalt kontrollerede Pølse-
 fabrik ved Rasmus Jensen. Indeh. R
 Jensen, Høring.
 Aarhus Korsetfabrik ved J Rugaard.
 Aarhus Kul-Kompagni ved J A Christen-
 sen & Co. Prok. har C W Busch.
 Aarhus Møbellfabrik, Akts. Bestyrelse:
 Snekermestrene S T Andersen (For-
 mand), N Møller og J Nielsen, af hvilke
 to i Foren. tegner Frm. Akt. 30,000 Kr.
 Aarhus Møbellfabrik ved Jens Nielsen er
 afmeldt.
 Aarhus ny Kaffebed, Akts. Gross. C E
 Petersen er udttraadt af og Gross. C
 Eriksen Kbhvn. indtr. i Bestyrelsen.
 Aarhus Saltværk, Akts., er afmeldt.
 Aarhus Salt- og Cindersfabrikker. Akts.
 Bestyrelse: Konsul C W Loehr, Frederi-
 cia, Købmd. H A Langballe, Aarhus,
 og Konsul H Pagh, Esbjerg, der to i
 Foren. tegner Frm. Prok.: A E Pagh.
 Aktk. 150,000 Kr.
 Andersen's Jens Garderobefarveri og ke-
 miske Tøjrensings-Anstalt, Aarhus.
 Indeh. A P Wilbrøe.
 Baess A & Co. har meddelt E V Peter-
 sen Prok.
 Beyer C & V er afmeldt.
 Blach Chr. & S Lyngfeldt. Indeh. S J
 Lyngfeldt og C J Blach.
 Bonellus Effl., Rasmussen. Indeh. Enke-
 fru Karen M Rasmussen, Roskilde.
 Broge Hans & Co. S C Wærum er af-
 gaaet ved Dølen, H C Broge er Inde-
 haver. Prok.: R Bloch.
 Buchtrups Reproduktionsanstalt, Aarhus
 Clichéfabrik. Indeh. P A Buchtrup.
 Dansk Aviatik Aktieselskab (Société
 d'aviation Danoise). Bestyrelse: Konsul
 E E F Bergmann (Formand), Byråds-
 sek. H Aae og Direktør J L J Hansen,
 af hvilke to i Foren. tegner Frm. Aktk.
 15,000 Kr.
 Dansk Landbrug, Akts. er afmeldt.
 Dansk Merkur (Kontor for Køb og Salg
 af Forretninger) ved J Rugaard.
 Dansk Myremalm og Kiselzur Fabrik. S
 Nielsen. Filial af Frm. af samme Navn
 i Ribe. Indeh. S Nielsen, Ribe.
 Danske Afholdsfolks Syge- og Ulykkes-
 forsikring, Akts. Bestyrelse: Bogholder
 K J Hansen (Formand), Assis. H Rue-
 løkke, begge af Svendborg, Manufaktur-
 hdl. J M Kjeldsen (Næstformand), Læ-
 rer C Grønlund, begge af Aarhus, Poli-
 tibelj. J A Gjedsted, Horsens, Tømrer.
 H C Juul, Esbjerg, og Marerm. H J
 Christensen, Varde. Frm. tegnes af Be-
 styrelsen i Foren. Prok.: M N Kromann
 (adm. Direktør) i Foren. med Forman-
 den eller Næstform. Aktk. 100,000 Kr.
 Fabrikken John i Likvidation, Akts. Sag-
 føreerne P Vestergaard og N L Jensen,
 begge af Aarhus, samt Sagførerfuldm.
 G Thye, Kbhvn., er Likvidatorer. Frm.
 tegnes af Sagførerfuldm. G Thye.
 Fabrikernes Udsalg ved N H Bisgaard.
 Fabrikernes Udsalg ved Johs. P Søren-
 sen er afmeldt

Flach Carl. Frm. er afmeldt.
 Flach's Carl Læderfabrik, Akts. Be-
 relsen består af: en adm. Direktør:
 Flach og et Bestyrelsesraad: H A Lan-
 balle (Formand) og O K Gulmann. Frm.
 tegnes af den adm. Direktør eller For-
 manden, hver især i Foren. med et Medl.
 af Bestyrelsesraadet. Aktk. 25,000 Kr.
 Forenede Teglværker ved Aarhus, De,
 Akts. Bestyrelsen består nu af Murerm.
 A J Petersen (Formand), R Bloch (Næst-
 formand) og R Nielsen. Frm. tegnes af
 Formanden eller i hans Forfald af Næst-
 formanden, hver især i Foren. med et
 Bestyrelsesmedl.
 Guldsmedgades Varehus ved Wm. Roh-
 weder.
 Hansen Brødrene, Drejerm. C J Hansen
 er udttraadt af Frm.
 Hansen, Peter, Akts. Bestyrelse: Manu-
 fakturhdl. J Nielsen og Grosserer P
 Hansen, der i Foren. tegner Frm. Aktk.
 20,000 Kr.
 Jydsk Glasforsikringsselskab, Akts. Frm.
 tegnes nu af to Bestyrelsesmedl. i Foren.
 Den E Knoll og C Sørensen givne Pro-
 kura er tilbagekaldt.
 Jydsk Kaffe- og Tekompagni i Aarhus,
 Akts. Bestyrelsen består nu af Gross.
 H J Andersen, Kbhvn., der tegner Frm.
 Jydsk mekanisk Kedelednings Akts. Be-
 styrelse: Kapt. E L F Springborg (For-
 mand), der tegner Frm., Murerm. M
 Nielsen og Købbersmed H C Hansen.
 Aktk. 20,000 Kr.
 Jydsk Varehus ved Th. Thomsen.
 Jydsk Automatcaféer, Akts. Overretssagf.
 O Gulmann er udttraadt af og Købmd.
 C Hansen indtraadt i Bestyrelsen.
 Knudsen's N Møbellforretning, Akts. Be-
 styrelse: Møbellhdl. N Knudsen, der teg-
 ner Frm. og Bestyrer P Jensen. Aktk.
 2020 Kr.
 Konfekthuset ved Valdemar Pedersen.
 Kronesølv-Fabrikernes Udsalg ved Gu-
 stav West.
 Livsforsikringsselskabet Jylland gensidigt.
 Prok. har nu O C H Larsen i Foren.
 med Formanden. De tidligere anmeldte
 Prok. er bortfaldet.
 Mehl's E Fabrik. S T P Riis er indtraadt
 i Frm., hvorved den ham givne Prok.
 bortfalder.
 Møller Carl & Co., et Kommanditselskab.
 Ansv. Deltager: C Møller.
 Mønsted Otto, Akts. Bestyrelsen består
 af et Bestyrelsesraad: O Mønsted, Kbhvn.
 (Formand), A V Kieler og H B Broge,
 begge af Aarhus, samt af en Direktion:
 C Rømer og G A Horneman, begge af
 Aarhus. Frm. tegnes af Bestyrelsesraa-
 det i Foren. eller af Direktionen i Foren.
 Prok.: R Busch i Foren. med en Direk-
 tør. Aktk. 5 Mill. Kr.
 Nielsen Frederik, Akts. Den F Nielsen
 givne Prok. er tilbagekaldt og Prok. er
 meddelt A Th. Holm.
 Nielsen Jens, Akts. Bestyrelse: Direktør

A Nielsen, der tegner Frm. og Husejer-
ske Ane M Nielsen. Aktk. 1,200 Kr.

Nobel's L E Eftf. er afmeldt.

No Name ved Jobs. Petersen er afmeldt.
Nordisk Kaffe Kompagni Kbhvn. Akts.,
Aarhus Afdeling. Frm. har Vedtægter
og Kapital som Hovedselskabet. Prok.
J Lauridsen.

Pedersen Jens, Akts. Bestyrelse: Th.
Thomsen og E Pedersen, der i Foren.
tegner Frm. Prok.: J Pedersen. Aktk.
2,000 Kr.

Petersen H C & Co. H C Petersen er af-
gaaet ved Døden, Enkefru Ottilie H F
Petersen, med beskikket Lavværges Gross.
P H Vestergaard er indtraadt i Frm.
Den G L E Prosch give Prok. er tilbage-
gældt og der er meddelt A P Grün og
S Jensen, begge af Kbhvn., Prok. i
Foren.

Rahr's tekniske Forretning, Akts. G H J
E M Sundberg er fratruddt og LP Niel-
sen tiltraadt som Direktør.

Reform, Akts. Bestyrelse: Skomagern. J
M V Haagensen (Formand), der tegner
Frm., og Staldmester K M Hakonsen.
Aktek. 2,800 Kr.

Strandqvist & Co. Indeh. O G P Strand-
qvist og T C C Schmidt, af hvilke sidstn.
tegner Frm.

Wind Jørgen, Akts. Bestyrelse: J Wind
og A C Møller, der i Foren. tegner Frm.
Prok.: J Wind. Aktk. 2,500 Kr.

Brønderslev.

Engelsk Beklædningsoplæg ved Gustav
Hansen.

Ebeltoft

Ebeltoft Trælsthdl. ved L Kordt.
Lundberg's Maltfabrik og Kulimport.
Akts. Bestyrelse: Kbmnd. A Nyborg,
Odense (Formand), Fabr. P A Sørensen
og cand. polyt. H Nyborg, begge af
Kbhvn. Frm. tegnes af 2 Bestyrelses-
medl. i Foren. Prok.: N Lundberg, Ebel-
toft og F C C Lundberg, Aarhus, hver
for sig. Aktk. 24,000 Kr.

Esbjerg.

Bøtcher's L Tømmerhandel. Aktk. er for-
højet til 50,000 Kr.

Christiansen J & Son, Akts. Bestyrelse:
J Christiansen (Forretningsfører), der
tegner Frm., og Entreprenør M Peter-
sen. Aktk. 10,000 Kr.

Danish Co-operative Butter Factory Com-
pany, The, Lant. Prof. Ietærerne R Ras-
mussen, Højrupgaard og C Ravn, Sjø-
lundsgaard samt Inspektør J P Leegaard
er indtraadt af Proprietærerne M P
Scheytt, Tagkjaergaard, E Brødsgaard,
Jordrupgaard og M Boldsen, Aaberggaard
er indtraadt i Bestyrelsen. Ange Hylle-
sted er fratruddt som Direktør og H T
Rørdam tiltraadt. Prok.: H T Rørdam.

Dyhré's H T Kolonialhdl., Carl Hansens
Eftf., Akts. Bestyrelse: H T Dyhré
(adm. Direktør), der tegner Frm., og
Elisabeth M Dyhré. Aktk. 4,000 Kr.

Enevoldsen's N Fiskeeksport, Akts. Be-
styrelse: N P Enevoldsen (Direktør),
der tegner Frm., og O Juhl. Aktk. 300,000 Kr.

Eriksen & Christensen, Akts. Aktk. er
udvidet til 750,000 Kr.

Esbjerg Bryghus, Akts. Prok. har A W
Rasmussen og Bogholder J Lund hver
for sig i Foren. med et Bestyrelsesmedl.

Jensen Jørgen & Co., Akts. Bestyrelse:
Konsul, Gross. L D Lauritzen (For-
mand), Tømmerhdl. J I Jensen og Di-
rektør C P Pedersen, af hvilke to i Foren.
tegner Frm. Prok. har de to sidstn. Be-
styrelsesmedl., hver især i Foren. med
Bogholder P W Steen. Aktk. 50,000 Kr.

Møller Thorvald & Co. Thorvald Møller
er indtraadt af Frm.

Sprittfabrikken Fønix, Akts. Prok. har A
W Rasmussen og Bogholder J Lund,

hver for sig i Foren. med et Bestyrel-
sesmedl.

Fanø.

Andersen N J. Indeh. N Andersen.
Flensborg Lager Messenborg ved H Blich-
feldt (Filial), Filial af Firma af samme
Navn i Esbjerg. Prok.: J E Hansen.

Fredericia.

Olsen Peter. Indeh. P Olsen. Prok.: E
Olsen.

Frederikshavn.

Frigga Edvard, Akts. Bestyrelse: N Frig-
ga (Formand) Kbmnd. Ribe-Christensen
og Skraedderm. J Rønne. Firma tegnes
af den samlede Bestyrelse eller af For-
manden i Foren. med E Frigga. Prok.
E Frigga og Formanden, hver for sig.
Aktek. 1500 Kr.

Jacobsen Martin, Akts. Urtekrhdl. Be-
styrelse: Møllesejer M P Pedersen, der
tegner Frm., og M Jacobsen. Prok.: M
Jacobsen. Aktk. 3000 Kr.

Tellefsen Emil, Akts. Bestyrelse: Bryg-
ger J Nielsen og Hdlbetjent S Meld-
gaard, der tegner Frm. i Foren. Prok.:
E Tellefsen. Akts. 1500 Kr.

Grenaa.

Spare-, Laane- og Diskontoinstitut for
Grenaa og Omegn. Kbmnd. F A Thy-
kjær er udtraadt af Direktionen og Pro-
prietær S Lunøe indtraadt.

Østjydsk Olieimport, Akts. Bestyrelsen
bestaar nu af: Bagerm. C V Hornsleth
(Formand), der tegner Frm., og Fru
Cecilie Wichmann. Prok.: A Wichmann.
Aktek. er udvidet til 5000 Kr.

Hadsten.

Hadsten Cementstensfabrikker, Akts. Be-
styrelse: B N Hansen (Formand), K C
Andersen og H Thorsen, af hvilke to i
Foren. tegner Frm. Aktk. 8000 Kr.

Hjørring.

Detailhandlerforretningen Enigheden,
Akts. er afmeldt.

Sønderbæk Teglværk, Akts. Bestyrelsen
bestaar nu af: Købmændene T Toft og
M Jensen samt Gaardejer L J Hvide-
gaard, Hastruplund.

Hobro.

Brasch N E & Co. Frm. er afmeldt.
Skotøjsforretningen Reform, Martin Chri-
stensen.

Holstebro.

Holstebro Aktiebryggeri. Bestyrelsen be-
staar nu af: Direktør H M G Mordt-
horst (adm. Direktør) og et Tilsynsraad:
Konsul P Nørgaard, Hellerup, Konsul
L Kjær, Lemvig, Partikulier C Jensen,
Herning, Manufakturhdl. C Christensen,
Ringkjøbing, Bankdirekt. I P Agger-
holm, Restauratør P C Andersen, Gros-
serer C A Astrup (Formand) og Kbmnd.
J C Meinhardt, de to sidstn. udgør Kon-
trollkomiteen. Frm. tegnes af den adm.
Direktør, Formanden og en Kontrollko-
mitteret. Aktk. 200,000 Kr.

Holstebro ny Material-Handel, Brødrene
Dreyer ved E M Dreyer, et Komman-
ditselsk. Ansv. Deltager: E M Dreyer.
Prok.: K L Dreyer.

Holstebro og Omegns Spare- og Laane-
kasse. Bogholder og Kasserer A Schou
er afgaaet ved Døden og Bogholder F
Pedersen er indtraadt i Bestyrelsen.

Varehuset ved A E Jacobsen, Holstebro.

Horsens.

Christiansholms Sæbefabrik ved A Ander-
sen & Son. A M Andersen er nu Ene-
indehaver. A Andersen har Prokura.

„Dampvadskeriet Thor“, Horsens Damp-
vadskeri ved O Paludan Seedorff.

Jacobsen H & Co. A M Andersen er ud-
traadt af Frm.

Johansen Johan, Akts. Horsens. Besty-
relse: Direktørerne M Heineke, Kbhvn.
(Formand), V Lange, Svendborg, A Ib-
sen, Næstved, Overretssagf. H Wittrup
og Købmd. J Johansen (Forretningsf.).

Frm. tegnes af Formanden i Foren. med
et andet Bestyrelsesmedl. Prok.: J Jo-
hansen. Aktk. 15,000 Kr.

Jørgensen Brødrene, Juvelerer & Guld-
snede. Indeh. H F Jørgensen og J Jø-
rgensen.

Kragh & Soe. Indeh. S J Kragh.
Madsen's K Trikotagefabrik. Indeh. K
Madsen og M T T Madsen.

Petersen & Sørensen. Indeh. C Petersen
jun. og A T Petersen.

Kolding.

Christensen Hans, Grandjean Sørensen
Eftf.

Dansk Kunst-Møllestens Fabrik, Lauritz
Jepsen, Brandrup pr. Kolding. Indeh.
J N Jepsen.

Lind M (Møller & Knudsen's Eftf.) er
afmeldt.

Møller & Knudsen. Indeh. Købmændene
J J Møller og NN Knudsen.

Nibe.

Banken for Nibe og Omegn, Akts. er af-
meldt.

Nibe og Onlands Bank, Akts. Bestyrelsen
bestaar af en Direktør: Kbmnd. C Hau-
erslev og et Bankraad: Borgmester A
Bierfreund, Gaardejer P P Pinstrup, Go-
densgaard, og H E Baron Gyldenkrone
Rysensteen, Lundbæk. Frm. tegnes af
Direktøren og et Medlem af Bankraa-
det. Prok.: M C Hostrup i Foren. med
Direktøren eller et Medl. af Bankraadet.
Aktek. 60,000 Kr.

Nibe Tømmerhandel ved N Dalsgaard.

Nykjøbing M.

Morsø Tobaksfabrik ved H P & E Krogh.
Indeh. HP Krogh, Viborg og EE Krogh.
Spare- og Laanekassen for Nykjøbing p.
M. og Omegn. Kbmnd. H M J Smith
er indtraadt i Bestyrelsen. Frm. tegnes
af de to Direktører og Prokuristen, to i
Foren.

Nørre Sundby.

Nørresundby Kaffe- og Tehdl. ved Vald.
Henriksen er afmeldt.

Odder.

Hads Herreds Spare- og Laanekasse.
Gaardejer P K Pedersen, Saxild er ud-
traadt af og Sognefoged S Nielsen, As-
sedrup, er indtraadt i Bestyrelsen.

Hads-Ning Herreders Jærnbanelsskab,
Akts. Bestyrelse: Gross. F C C J Baune,
Aarhus, Amtsraadsmedl. Gaardejer H Si-
monsens, Saxild, og Bankdirektør H Som-
mer, hvilke tre udgør Forretningsudval-
get. Gaardejer S Knudsen, Tranbjerg,
Købmd. G F J Nielsen, Gaardejer P Kri-
stensen, Taastrup, Hofjgm. O T C Baron
Gyldenkrone, Vilhelmsborg, Hofjgm. C
F E v. Holstein Rathlouw, Rathlousdal
og Redaktør J P M Simonsen, Aarhus.
Frm. tegnes af to af Forretningsudval-
gets Medl. i Foren. med Banens Drifts-
bestyrer Aage Bentzen. Aktk. 1,050,000 Kr.

London Magasinet Bristol ved N P Pe-
dersen.

London Magasinet Bristol ved Chr. Valeur
er havet.

Odder Bank, Akts. Aktk. er udvidet til
350,000 Kr.

Odder Trævarefabrik ved R Chr. Ander-
sen er afmeldt.

Odder Trævarefabrik, Akts. Bestyrelse:
Bankdirektør H Sommer, Overretssagf.
L G Jensen og Snedker S A Sørensen.
Frm. tegnes af et Bestyrelsesmedl. i

Foren. med den adm. Direktør: K V Jensen. Aktk. 20,000 Kr.
Pedersen Ove, Akts. Bestyrelsen: Sæbefabr. E Pedersen, Aarhus, og Handlende P O Pedersen, der tegner Frm. Aktk. 3000 Kr.

Randers.

Boje Jørgen. Den hidtidige Prokurist M C Larsen er indtraadt i Frm.
Christensen Brodr. M Christensen er udtraadt af Frm.

Linoleums-Huset ved Bolt Jørgensen. Mejeri Aktieselskabet „Danmark“ er afmeldt.

„Mobil“, Akts. Bestyrelse: Vognmand F T Poulsen (Formand), Forretningsf. M Andersen og Bogholder J Ankerstjerne. Frm. tegnes af Formanden alene, eller af de to andre Bestyrelsesmedl. i Foren. Aktk. 8000 Kr.

Nissen's elektriske Etablissement ved I. Zvergius Nissen.

Papir-Centralen Akts. Bestyrelse: J Bollerup og C Olsen, der tegner Frm. i Foren. Prok.: J Bollerup, Aktk. 2500 Kr.

Rabatten, Akts. Bestyrelse: A G Petersen (Formand), der tegner Frm., og Hustru Anna G M Petersen, der har Særlige, Aktk. 1500 Kr.

Randers Sæbefabrik ved C Melchior. Den C P P Melchior's givne Prok. er tilbagekaldt.

Randers Æg-Ekspert ved J Boje. Den hidtidige Prokurist M C Larsen er indtraadt i Frm.

Ske-tojsmagasinet Reform ved NP Nielsen.

Ribe.

Dansk Myremalm og Kiselzur Fabrik, S Nielsen.

Messens Eneudsalg ved Fr. Sondergaard.

Ringkjøbing.

Madbutikken, Akts. Bestyrelse: Chr. Høgh (Formand), der tegner Frm., og L Andersen. Aktk. 2000 Kr.

Ringkjøbing Bank, Akts. H C J D Knudsen er indtraadt som Direktør og Konsul J P Laursen er Middirektør.

Schiønning's H Eftf., C O Christensen. Indeh. C O Christensen, Thisted.

Silkeborg.

Høeg's Carl Eftf. Silkeborg Jærn- og Staalforretning ved Arnold Elmgreen. Nielsen Chr. L., Akts. Bestyrelse: Købmd. C Holkjær, Vandrup, Postpakkemester S Nielsen, Aalborg og Gaardejer N P N West, Nissø, der hver for sig tegner Frm. Prok.: Fru M Nielsen. Aktk. 1500 Kr.
Silkeborg kontante Manufakturforretning, Peter Jessen.

Skanderborg.

Skanderborg Zinksoldefabrik ved N Christensen & Co. har forandret Navn til: Skanderborg Jærn- og Zinksoldefabrik ved N Christensen & Co.

Spare- og Lønekassen for Skanderborg. By og Omegn. K Nielsen er afgaaet ved Døden og Gaardejer S J Sørensen, Hem, er indtraadt i Bestyrelsen.

Skive.

Hansen Fred. & Andersen, Akts. Skive Landsogn. Bestyrelse: Købmd. H F Hansen og fh. Mejeriejer K Andersen, der i Foren. tegner Frm. Aktk. 1000 Kr.

Skjern.

Skjern Aktie-Tømmerforretning. Frm. tegnes nu af Sagf. L H Kiær og Hotel-ejer C Grønlund i Foren.

Sæby.

Jensen & Krarup. Frm. er afmeldt.
Mørch's J Jørgensen Rummelstefabrik, Akts., Sæby. Bestyrelse: J A J Mørch (Direktør), der tegner Frm., L C Mørch og A J Mørch. Aktk. 2000 Kr.

Thisted.

Agerholm's P Cigarfabrik, Akts. er afmeldt.

Bendixen F C. Indeh. F C Bendixen. Bendixen's Ludvig C O Eftf. er afmeldt. Bendixen F C Frm. er afmeldt.

Christensen & Larsen. C O Christensen er udtraadt af Frm.

Kaffe- og Tehuset, Akts. Bestyrelse: Fru K M Larsen (Formand), der tegner Frm., og L F Larsen. Aktk. 1000 Kr.

Landbosparekassen for Thy. Forp. C Pedersen, Landbolyst, er udtraadt af og Gaardejer C N Enevoldsen, Tilsted, indtraadt i Bestyrelsen.

Varde.

Lassen's Th. Maskinfabrik, Akts. Varde. Bestyrelse: Fabr. T T Lassen og Forretningsfører F R L L Gulløv (adm. Direktører), der hver for sig tegner Frm., Frk. Anna N Lassen og Blikkenslager A C T L Gulløv, Esbjerg. Aktk. 19,000 Kr.

Varde Bank, Akts. Købmd. T C Windfeld er afgaaet ved Døden og Bankbogholder N P A Brandt er indtraadt i Direktionen.

Vejle.

Dreyer A V & Brix's Filial ved N Fr. Petersen.

Forenede Snedkeres Fællesmagasin. Frm. tegnes nu af N Lorentzen i Foren. med L R Petersen eller C F M Fischer.

Forgyldte Støvlø, Den, ved Marius Jensen. Møhl N F. Indeh. N F B Møhl.

Møhl N F. Indeh. Ulrikke M Møhl. Frm. er afmeldt.

Vejle Amts Folkeblad, Akts. Bestyrelsen bestaar nu af: Gaardejer J P Jensen, Gl. Sole (Formand), Landstingsmand P C Ejsing, Jelling, fh. Amdtsraadsmedl. A Johnsen, Branddirektør L Laursen og Redaktør C J C Sondergaard. Aktk. er udvidet til 300,000 Kr.

Vejle Sprit- og Gærfabrik ved N F Møhl. Vejle Trælast- og Kulkompani, Akts. N Dujardin er afgaaet ved Døden og P M N Warrer er udtraadt af Bestyrelsen.

Worning & Petersen, Vejle Sæbefabrik er afmeldt.

Worning & Petersen, Vejle Sæbefabrik, Akts. Bestyrelse: Fabrikanten J P Worning og A C Petersen, Mølholm, der i Foren. tegner Frm. Aktk. 300,000 Kr.

Viborg.

Jensen C S Indeh. Christen Jensen og Carl Jensen.

Mikkelsen Valdemar, Akts. Bestyrelse: Trikotagehdl. H Hansen og Købmd. J Schourup, begge af Viborg samt Fabr. C P Rask, Randers. Prok.: V Mikkelsen. Aktk. 8000 Kr.

Viborg Kafferisteri, Akts. Bestyrelse: Købmændene F Skov og H Lauritsen, der i Foren. tegner Frm. Aktk. 5000 Kr.

Landet.

Brørup Maskinfabr. ved Ole Christensen. Frm. er afmeldt.

Cementvarefabrikken Thinghøj, Akts. i Ørting. Gaardejer N Madsen, Ørting, er afgaaet ved Døden.

Deiret Aktiemølle, Akts., Deiret pr. Rønde. Murer K Lauersen, Tillerud, er nu Formand.

Haabet, Akts., Havndal. C C Hald og H C Abildgaard er udtraadt af og J Madsen, Havndal, og P Petersen, Rnslev, indtraadt i Bestyrelsen.

Hejndal, Akts., Havndal. Bestyrelse: N J Thomsen (Formand) og C Jensen (Kasserer), der hver for sig tegner Frm. indtil 100 Kr., for større Beløb i Foren. Aktk. 1200 Kr.

Hevring Detailhandel, Akts. i Hevring pr. Ørsted. Bestyrelse Købmd. L P Laursen, Ørsted (Formand), der tegner

Frm., Tømmerm. N Andersen, Ørsted, og Frk. S Sørensen. Aktk. 4000 Kr.

Holsted Spare- og Lønekasse. H Johannesen er afgaaet ved Døden og I C Dahl er indtraadt i Bestyrelsen. Sagf. H T Smith er adm. Direktør.

Hornslet Maskinsnedkeri og Listefabrik, Akts. Bestyrelse: J L Jensen (Formand), der tegner Frm., Chr. Brøgger og H E H Jørgensen. Aktk. 2000 Kr.

Jensen Jens, Akts. Svenstrup Bestyrelse: J C P Jensen, der tegner Frm., og H J Sørensen. Aktk. 1500 Kr.

Jensen J P & Søn, Tarm, et Kommanditselsk. Ansv. Deltager: J P Jensen. Prok.: J B Jensen.

Malling og Omegns Aktiebageri, Malling. Bestyrelsen bestaar nu af Gaardejerne H Nielsen, Ask, J Hansen, Fløjstrup, P Christensen, Synnedrup, N Frandsen, Tander, J Nielsen, Battrup, og S R Sørensen, Ajustrup, samt Savskærer S Hansen, Malling.

Nielsen Anton & Co., Morup Mølle pr. Bedsted. Indeh. A Nielsen og N C M Nielsen.

Stelsig Joh. & Co. Ydby, et Kommanditselsk. Ansv. Deltager: H J H Stelsig, der tegner Frm. Den indsk. Kapital er 2000 Kr.

Ørum Søndermølle, Akts. Hjallerup. Bestyrelsen bestaar nu af: Gaardejerne P Aagaard, Ny Ravnstrup (Formand), T Simonsen, Ørum, J C Christensen, I. Kraghede, S Jensen, Kærgaard, og J C Kraghede, Kraghedegaard.

2. Privat-Personer.

Agersnap Hans Kunstmaler Mølholm pr. Vejle

Aggerholm I P Bankdirektør Sagfører R. Holstebro 47

Andersen Hans Amtmand Randers Arfelt E Revisor Sparekassassistens Boulevarden 25 Aalborg 314

Bay Hans N Sagfører Cand. jur. Randers

Biehe N Bankkasserer Thunøgade 1 Aarhus

Bierfreund Axel By- & Herredsfoged Holstebro

Buchwaldt F A Kapt. i Fodf. Fredericia Buemann Jens Manufakturhdl. Skive

Bøgeskov Ludvig Gaardejer Forfatter Brønderslev

Christensen N C Husejer Lødderup pr. Nykjøbing M

Ebbe R J Pedersen Sagfører Ebeltoft Ehrenreich Petersen Ingeniør Samsøgade 40 Aarhus

Eisenreich C P Løjtn. Assist. v. Redningsvæsenet Skagen Stats 79

Eysner H V Sagfører Mariager

Frederiksen Søren Højskoleforstander M F Støvring 3

Garde Aage Skuespiller Vigenshus Aarhus

Gerdahl P C Sagfører Horsens

Gerlach L Oberstløjtn. i Fodf. R. Viborg

Glæsel E A Sagfører Aarhus

Grundtvig S F Herredsfoged Aarhus

Grønbaek Morten Gaardejer Avlum

Gyldenkrone Carl Baron Kapt. i Fodf. Knjkr. Aarhus

Hansen A F Oberstløjtn. i Fodf. R. Viborg

Hattesen Chr. H F Byfoged Varde

Haubroe Knud Overretssagf. Holstebro

Heiberg-Jürgensen H E Sagfører Cand. jur. Hornslet 36

Hjort H P R Kapt. i Fodf. M. f. D. R. Viborg

Hjortkjær C C Provst Sognepræst Malt pr. Vejen 4 Maltbæk 3

Holt A Adjunkt Mag. scient. Horsens

Holtet J C C Sagfører Cand. jur. Aarhus

Ibsen P W Oberstløjtn. R. Aarhus

Jacobsen T S R H Præst f. de Døvstummes Menighed Fredericia

Jacobsen Hans Sagfører Aarhus
 Jensen J J Gaardejer FM. Onsted pr. Odder
 Jensen J O Kapt. af Generalst. Aarhus
 Jensen Proprietær Kongstedlund pr. Kongerslev
 Johnsen Anders Kreditforeningsdirektør R. Skyttehusg. 20 Vejle
 Jølver E W Sagfører Cand. jur. Aarhus
 Jørgensen J V Herredsfoged R. Randers
 Jørgensen J K Stadsingeniør Frederikshavn
 Kæll Frederik Apoteker Svaneapoteket Randers
 Karnov C Sagfører Cand. jur. Kolding
 Katstrup A V Apoteker Svaneapoteket Horsens
 Knudsen D Bankdirektør Ringkjøbing
 Kristensen Marius Dr. phil. Askov pr. Vejen
 Kristensen Evald Tang Forfatter R. Mindebo pr. Vejle
 Lillelund Jens P Gaardejer Bondehavegaard pr. Mørke Løse 13
 Linde S Branddirektør Holstebro
 Milton Jensen C Landskabsmaler Haans Broges G. 39 Aarhus
 Nielsen E Oberstløjtn. R. DM. Aalborg
 Nielsen A A B Provst Sognepræst Nordby

Nissen Broder Bygmester Skoleforstander Hadsten 55
 Nonboe L Chr. Sagfører Cand. jur. Vejle
 Nørgaard A P Valgmændspræst Hjarup pr. Kolding
 Povlsen T V Sognepræst MF. Hvilsgager pr. Mørke
 Rambusch Johanne Frue Aalborg
 Rambusch S H A Stiftsfysikus Aalborg
 Saxild Jacob Herredsfoged Ribe
 Schou J P Sagfører Dronninglund
 Steenstrup V D G Postkontrolør Aarhus
 Tang N Højskoleforst. Elev pr. Lyrstrup
 Thykier Axel Konsul Købmand Grenaa
 Valentin Ludvig Præst Kaldskapellan Odder
 Vestergaard E J Provst Sognepræst Ørum pr. Daugaard
 Ørsted H C Herredsfoged Mariager

3. Større Gaarde.

Bjørnsgaard pr. Hvorupgaard. Solgt til fh. Gaardejer Hansen, Haven.
 Brejninggaard pr. Ringkjøbing. Hovedparcellen solgt til Proprietær J Knudsen.
 Bustrup pr. Skive. Solgt til Udstykningsforeningen for Skive & Omegn og af denne er Hovedparcellen (400 Tdr. Land) solgt til Gaardejer M Dahlgaard.

Byholm pr. Horsens. Bortforpagtet til Kr. J Sloth.
 Borghum Kloster pr. Vraa. Solgt til Godsejer C M Rottbøll ML. R., Christiansdal pr. Hjørring.
 Egebjerggaard pr. Horsens. Solgt til Forpagter Carl Friis, Herrschendsgave pr. Skanderborg.
 Hoigaard pr. Kolding. Solgt til Proprietær Cand. polyt. d'Auchamp.
 Landbolyst pr. Snedsted. Solgt til Thylands Udstykningsforening.
 Ny Skivehus pr. Skive. Ejeren Proprietær P Odgaard er død.
 Nottrupgaard pr. Gramrode. Solgt til AM Andersen.
 Rolles Mølle pr. Lunderskov. Solgt til Landmand P Eriksen.
 Slemminggaard pr. Grenaa. Solgt til Cand. phil. Gerner Wolff-Sneedorff.
 Smorup pr. Arden. Solgt til Husmandenes Udstykningsforening for Aalborg Amt.
 Stubbergaard pr. Vinderup. Solgt til Proprietær Stalhuth-Nielsen.
 Taarupgaard pr. Løgstrup. Solgt til et Konsortium, der agter at udparcellere Gaarden.

Afdeling VIII.

Firma-Register for Kjøbenhavn.

Aabak A C. Hdl. Indeh. A C Aabak. Prok.: Amalie C Aabak.
 Activa, Oplysnings- & Inkassobureau, Akts. er afmeldt.
 Activa, Oplysnings- & Inkassobureau, Akts. Bestyrer: C J Bernburg, der tegner Frm. Aktk. 35,000 Kr.
 Agerskov R. Hdl. Indeh. R E F Agerskov. Prok.: W B Agerskov.
 Aktieselskabet til Fremme af dansk Ferskvandskultur. C T Bang er død og C J Hansen er udtraadt, V G Holm, Holbæk og J Hansen, Stubberupholm pr. Faarevejle er indtraadt i Bestyrelsen, hvis Formand nu er J D Clausen.
 Aktieselskabet til Udstykning af Brøndshøj Præstegaards Jorder. H Hammersholt er fratraadt og A J M Nielsen tiltraadt som Direktør. H G Suhr er indtraadt i Tilsynsraadet.
 Alf, Akts. Vognmandsform. Bestyrelse: H P E M Hansen (Formand), V P Christiansen, O T Christiansen og J E F Nielsen, der i Foren. tegner Frm. Prok.: H P E M Hansen. Aktk. 8,000 Kr. (Frdbg.).
 Alstrup Carl & Co. er afmeldt.
 Alt til Lys ved Walter Diedrichsen er havet.
 „Alt til Lys“, Akts. Bestyrelse: L C Diedrichsen, Aabyhøj, Aarhus, E Ottosen og W Diedrichsen (Forretningsf.) Frm. tegnes af Forretningsføreren. Aktk. 20,000 Kr. (Frdbg.).
 Amagerbanken, Akts. Bestyrelse: C M Larsen (Formand), W T E Nielsen (Næstformand), E B Petersen (adm. Direktør), H A Busch og H C Wardrup (Kommitterede) samt C Flensburg, A Johnsen og C H Høyer. Frm. tegnes af to Bestyrelsesmedl. i Foren., af hvilke den ene maa være enten den adm. Direktør, en af de Kommitterede eller Bestyrelsens Formand eller Næstformand. Aktk. 50,000 Kr. (Kbhvn. og Kastrup).
 Amagers Kolonial-Lager, Carl Knudsen. Indeh. C P Knudsen
 fh. Andersen's Aug. Bogtrykkeri ved Laur. Andersen, Akts. er afmeldt.
 Andersen Ebbeson & Co., Hdl. Indeh. N

E Andersen og A P M Nielsen, der i Foren. tegner Frm.
 Andersen & Meyer, Haandy. Indeh. O Meyer. Prok. C J Olsen og Martha Salomonsen.
 Andersen Ole, Jens Larsen & Holm er havet.
 Andersen Ole, Jens Larsen & Holm's Effk., Akts. Bestyrelse: E W Dütsch (Formand) og A Wodstrup, der i Foren. tegner Frm. Aktk. 50,000 Kr. (Frdbg.).
 Andersen's P. Andr. Bogtrykkeri, Akts. Bestyrelse: P A Andersen, der tegner Frm. og J Andersen, Aktk. 5000 Kr.
 Andersen-Høyer A Th., Hdl. Indeh. Anna V S Andersen-Høyer.
 Arbee Otto, Akts. C H Thonning er udtraadt og A Poulsen indtraadt i Bestyrelsen. Frm. tegnes af O H Arbee alene eller af to af de andre Bestyrelsesmedl. i Foren.
 Arnicin Teknisk Fabrik ved Morup Petersen & Sonne Hansen. Indeh. C A M Petersen og J S Hansen. (Frdbg.).
 Atlanta, Akts. Kommissionshdl. en gros. Bestyrelse: A H Jensen og P A Madsen, der hver for sig tegner Frm. Aktk. 40,000 Kr.
 Automatfabrikken Skandia, Akts. K V Bildsø er udtraadt af og H H Koborg indtraadt i Bestyrelsen. Aktk. er udv. til 11,100 Kr.
 Automat-Magasinet, Akts. Bestyrelse: J A Andersen og P Wittrup, der i Foren. tegner Frm. Aktk. 4000 Kr.
 Banke for Ny Holte og Omegn, Akts. H P J Henriksen er udtraadt af og J Steger indtraadt i Bestyrelsen.
 Barfoed Olaf & Møller. O J Barfoed er udtraadt af Frm.
 Bauche & Hammond, Akts., er afmeldt.
 Bech Jørgen & Sømer. Den Dethlef Thomsen givne Prok. er tilbagekaldt og der er meddelt H L Jacobsen Prok. alene.
 Beckmann & Jørgensen har meddelt N J Olesen Prokura.
 Beiter's Boghandel er afmeldt.
 Berendsen Sophus Akts. J S Meyer er død

og C B Henriques indtr. som Formand. Den A C Hansen i Foren. m. en af Forretningsførerne givne Prok. er tilbagekaldt.
 Berg C H & Co., Akts. Hdl. Bestyrelse: C H Berg og G E Qvistgaard, der tegner Frm. i Foren. Aktk. 5000 Kr.
 Berg & Larsen. J L H Berg er afgaaet ved Døden.
 Berner & Welander. J H Berner har faaet Prokura.
 Billard Kontrol Uret, Akts. er afmeldt.
 Biltzing's D kemiske Depot. Indeh. H K DBiltzing. Prok.: Fru CBiltzing. (Frdbg.).
 Bitsch V & Co., et Kommanditselsk. der driver Hdl. Ansv. Deltager: V Bitsch.
 Bjørlow H O, Fabr. Indeh. H O Bjørlow.
 Bloch Heymann- & Co. Den hidtidige Prok. A T Heymann-Bloch er indtraadt i Frm.
 Bloch-Jørgensen K L & Co., et Kommanditselskab, der driver Hdl. Ansv. Delt. K L Bloch-Jørgensen. Prok.: J H Jessen.
 Bløes' Th. Effk., J Wiberg er afmeldt.
 B. O. B., Bygge- og Offerte Bureau ved Axel A V Lund. Hdl. Indeh. A A V Lund.
 Bodelsen & Borgen, Forsikringsagentur, Indeh. H J L Bodelsen, der tegner Frm. og B H Borgen.
 Borgen Bertel & Co. har meddelt C G F Hartten Prok.
 Bram H C N, Akts. Hdl. med og Opsørelse af Ejendomme. Bestyrer: H C N Bram, der tegner Frm. Aktk. 10,000 Kr.
 Brandenburger Spejlglas-Forsikrings Aktieselskab. Brandenburger A. H. Aktk. 600,000 M. Herværende Bestyrer: Frm. P Søht & Co.
 Brandenburger Spiegelglas-Versicherungsgesellschaft er afmeldt.
 Breit N C, et Kommanditselskab der driver Hdl. Ansv. Deltager: N C A Breit. Prok.: C C Laurup.
 Brorson Svend, Akts. Hdl. m. Skrivemaskiner. Bestyrelse: S Brorson (Direktør), der tegner Frm. og Erkefrun A M C Illum. Aktk. 3000 Kr. (Frdbg.).
 Bruun R W & Søn, Haandy. Indeh. J V Bruun.

Bryggerierne Stevns, Akts. C A Olsen og H A Suhr er udtraadt af Bestyrelsen. Aktk. er 202,100 Kr., deraf 79,000 Kr. i Preferenceaktier og 123,100 Kr. i alm. Aktier. Akts. er traadt i Likvidation under hvilken Frm. tegnes af Likvidatorerne: P F Heymann, E Philipson og A H Suhr, Frederikssund, to i Foren. Prok.: J Winther i Foren. med en af Likvidatorerne.

Buchs Farvefabrik, A A Bagge's Prokura er tilbagekaldt.

Burnmeister & Wain's Eksporft Kompagni, Akts. Aktk. er nedskrevet til 750,000 Kr. Byens Kaffeboed, H F Givskov. Indeh. H F Givskov.

Carlsen & Plenge, Hdl. Indeh. G Carlsen og J Plenge.

Caroe C J, Hdl., A Simonsen er udtraadt af Frm.

Cementfabrikken Kongsdal, Akts. E Klein, K Andersen og E Lythams Petersen er udtraadt og E A Foss, D Berg, Aalborg og C Jensen, Hobro indtraadt i Bestyrelsen, hvis Formand nu er P S H Larsen. Den Firmaet Valeur & Co. meddelte Prokura er tilbagekaldt.

Centrum, Akts. Glarmesternæring og Ravnemfabr. Bestyrer: J C V Lund, der tegner Frm. Aktk. 3000 Kr.

Christensen Anton & Co., Akts. Aktk. er udvidet til 30,000 Kr.

Christensen's C A Eff., Hdl. Indeh. C A J Jørgensen.

Christiansen Charles, har tilbagekaldt den A M Hoyer givne Prokura.

Christiansen Fr., Hdl., Agnes M J Christiansen er udtraadt af Frm.

Christiansholms Fabrikker, Akts. Aktk. er udvidet til 650,000 Kr.

Clemmensen H & Co., Haandv. Indeh. H W Clemmensen og P C Jørgensen, der i Foren. tegner Frm.

Cohn Zilo, Hdl. Indeh. Z A Cohn.

Confidentia, Akts. Hdl. med Opfindelser og Patenter m. m. Bestyrelse: H S C Meyring, der tegner Frm. og V A Beyer. Aktk. 30,000 Kr.

Cumanni's J Eff., Akts. Smedenæring. Bestyrelse: J I Lippmann, K O Lippmann og C C Olsen, af hvilke to i Foren. tegner Frm. Aktk. 10,000 Kr.

Cumanni's J Eff., Frm. er afmeldt.

Cykleforretningen Britannia ved H Anthonson, Indeh. S H Anthonson.

Cykleforretningen Centaur, Akts. er afm.

Cykleforretningen Centaur ved F Christensen, Indeh. F F Christensen, Roskilde. (Nordre Birk).

Cykleforretningen Diamant ved E A Petersen, Indeh. E J A Petersen.

Dahlenborg J. Den T Prior meddelte Prokura er tilbagekaldt.

Damborg Chs. & Wilberg, Indehaverne tegner nu hver for sig Frm.

Danish Seed Export, The, Sophus Michaelsen, Indeh. S Michaelsen.

Dannevirke, Akts. Aktk. er nedskr. t. 1000 Kr. Dansk Beklædningshus ved Ad. Uhlott, Indeh. A E G Uhlott.

Dansk Caramel- & Konfektfabrik, Carl Petersen, Indeh. C A L Petersen.

Dansk Cyklefabr. Brennabor er afmeldt.

Dansk-engelsk Speditions Compagni ved R O Nielsen & Carl A Madsen, Indeh. R O Nielsen og C A Madsen.

Dansk Fiskeforsyning ved P Adamsen & Co., et Kommanditselskab der driver Handel. Ansv. Deltager: J P Adamsen.

Dansk Industri ved Bagge Petersen, Den S F Steffens givne Prok. er tilbagekaldt.

Dansk kemisk Industri, Akts. Bestyrelse: C J Glückstadt, der tegner Frm., K van der Aa Kühle og R S L B Sand. Aktk. 10,000 Kr.

Dansk Kinematograf Fabrik, Akts. Aktk. er udvidet til 21,000 Kr.

Dansk Lactin-Kompagni, Akts. Den C M Fenger meddelte Prok. er tilbagekaldt.

Dansk Linosit Kompagni, Akts. Fabr. af Guld- og Vægbeklædning. Bestyrelse: C O Beck og N Lauritzen, der i Foren. tegner Frm. Aktk. 10,000 Kr.

Dansk Lysterkykeri og Clichéfabrik, Akts. Bestyrelse: C L A J Feddersen og H C Lindberg, der i Foren. tegner Frm. Aktk. 9000 Kr.

Dansk Metalvarefabrik, Akts. H R Sørensens og H C Vinther er udtraadt og T Warming samt F Hansen indtraadt i Bestyrelsen, hvis Formand er T Warming. Aktk. er nu 14,000 Kr. i alm. Aktier og 2000 Kr. i Preferenceaktier.

Dansk Normal Tid, Akts. P C Holm, T A Schäffer, E B Petersen samt F Wolff er udtraadt og N Schack Eyber og J Forchhammer indtraadt i Bestyrelsen. Frm. tegnes af 2 Bestyrelsesmedl. i Foren.

Dansk Reproduktionsanstalt og Holms Reproduktionsanstalt, C H Schmidt er udtraadt af og F M Dyrhøvd indtraadt i Bestyrelsen.

Dansk Røghættefabrik ved Chr. Jensen, Indeh. J C Jensen.

Dansk Røghættefabrik ved Vald. Leisted er afmeldt.

Dansk Sojakagefabrik, Akts. har meddelt J M Mygdal og M Christensen Prokura hver for sig.

Dansk-Svensk-Staal-Aktieselskab er afm.

Dansk-Svensk-Staal-Aktieselskab. Bestyrelse: C Plach, Göteborg og H J Wibroe, der hver for sig tegner Firma. Aktk. 30,000 Kr. (Frdbg.).

Dansk Tapetmagasin, Akts. er afmeldt.

Dansk Telegrafonfabr., Akts. E A Hyften er udtraadt af og V Poulsen indtraadt i Bestyrelsen.

Dansk-tyske Petroleumskompagni, Det, Akts. O Hamburger er udtraadt af Bestyrelsen.

Danske Kulkompagni, Det, Akts. F A C Fogh er udtraadt af og E Thielsen indtraadt i Bestyrelsen.

Danske Trachyngningsfabrikker ved H J Kornrup-Koch, Julius Nielsen, N C C Smith & C A Tesch, Indeh. H J Kornrup-Koch, J S Nielsen, N C C Smith og C A Tesch. Frm. tegnes af Forstn. i Foren. med en af de andre Indehavere.

Davidson O, Veksler- og Bankforretn. Indeh. O P Davidson. Prok.: E N Davidson og D E Davidson.

Direkte Import, Akts. Vinhdl. Bestyrer: H H E Boring, Humlebæk, der tegner Frm. Aktk. 100,000 Kr.

Dobel & Co., Assurance- og Speditions-ferr, Indeh. RS Dobel og OH Barentzen.

Dominion Belting Co., The, C Woge er afmeldt.

Dominion Belting Co., The, of Copenhagen, huf., Akts. Fabr. og Hdl. m. Drivremme. Bestyrelse: C C Woge (Direktor), der tegner Frm., A P Harris og G C Hobday, begge af London. Prok.: Paula M Christensen. Aktk. 100,000 Kr.

Drost Valentin, Hdl., har tilbagekaldt den H J P Angel givne Prokura.

Druen, Akts., P Christensen, N Olsen og F V J Vaandrups er udtraadt af og M Andersen, C T Konecke samt F V Hansen indtraadt i Bestyrelsen. Frm. tegnes af 2 Bestyrelsesmedl. i Foren.

Ehlers H, Akts. Urtekramhdl. Bestyrelse: H Ehlers (adm. Direktør), der tegner Frm., Enkefru C Ehlers og N Nutzhorn. Aktk. 1000 Kr. (Frdbg.).

Ekspres, Fabr. er afmeldt.

Ekspres, Mineralvandsfabrik og Vinhandel, Akts. Bestyrelse: P M T Grønning (Formand), S E K Buhelt og J M Klein. Frm. tegnes af Formanden i Foren. med et af de andre Bestyrelsesmedl. Prok.: S V Lauritzen. Aktk. 45,000 Kr.

Elektrisk Forsikring, Akts., A K Jensen og A G Balslev er udtraadt af Bestyrelsen og A V Jølver indtr. s. Forretningsf.

Frm. tegnes af Forretningsforenen i Foren. med et andet Bestyrelsesmedl.

Elfelt, Haandv. og Hdl. Indeh. L P Elfelt. Prok.: Olga P M Larsen.

Enevoldsen & Søner's Børstevarefabrik, Akts. Bestyrelse: C C Enevoldsen og Johanne M Enevoldsen, der i Foren. tegner Frm. Aktk. 15,000 Kr.

Engelsk Modeklub, Akts. Detailhdl. Bestyrelse: C C C Hegelund, der tegner Frm. og J L L Guilloleaux. Aktk. 6000 Kr.

Engelsk Sportsmagasin ved V Kuhn München er afmeldt.

Eszlinger F, Akts. F J Eszlinger er fra-traaet og Olga V E Eszlinger tiltraadt som Bestyrer.

Eksplosifs de Clermont, Muller & Cie, Depot ved Einar Esmer, Hdl. Indeh. E H A Esmer.

Fabius & Co., Akts. har tilbagekaldt den C P Fabius givne Prokura.

Fabrikken Dania, Akts. Bestyrelse: J P Jensen (Formand), der tegner Frm., I Christensen og L Zilmer. Aktk. 3000 Kr. (Frdbg.).

Fabrikken Hermes har meddelt S V Møller og K O Møller Prokura hver for sig.

Fabrikken Løvetand, Akts. drives af Akts. De danske Cikoriefabrikker.

Fabrikken Solex, lim., et Selsk. med begrænset Ansv. Bestyrelse: A Carlsen og R R Larsen, der hver for sig tegner Frm. Den indsk. Kapital er 65,000 Kr. (Nordre Birk).

Falk-Larsen & Rasmussen, Hdl. Indeh. E C Rasmussen og A Falk-Larsen.

Fane- og Skiltfabrikken Løven ved Jørgensen & Hansen, Indeh. A C Hansen.

Farol ved Carl P C Pasberg, Fabr. Indeh. C F C Pasberg (Frdbg.).

Farum Teglværker, Sten- og Gruskompagni, Akts. N S Eyber er udtraadt af og V A Krøger er indtr. i Bestyrelsen.

Fergo P H, Hdl. Indeh. P J C H Fergo.

Firklover, Akts. J C Jensen og J Jørgensen er udtraadt af og C H J Schepler, Lyngby, der tegner Firma samt S A Greiffenberg er indtraadt i Bestyrelsen.

Fischer Brødrene, Den A Matthison-Hansen og A J Franck givne Kollektivprok. er tilbagekaldt.

Flach & Holmer Hansen, Akts. Forfærdigelse af Beklædningsgenstande. Bestyrelse: H H S Ankjær, Kjøge og E Segeleke, der i Foren. tegner Frm. Prok.: W T E Flach og H A Hansen i Foren. Aktk. 3000 Kr.

Forenede Byggeselskaber, De, Akts. Selsk. er tr. i Likvidation, under hvilken Frm. tegnes af A J M Nielsen, K Mandrup Poulsen og P A Roepstorff, to i Foren.

Forenede Chokolade- og Konfektfabrikker (Globus, De, Akts. har meddelt Harriett Abrahamson Prokura i Foren. med et Bestyrelsesmedl.

Forenede Dampskibsselskab, Det, Akts. Direktør John Larsen er afgaaet ved Døden.

Forenede Gulvbeklædningsfabrikker, De, Akts. Gross. P E Ringsted og Fuldm. J M Thuesen er indtr. i Bestyrelsen. P E Ringsted er Formand og tegner Frm. i Foren. med et andet Bestyrelsesmedl.

Forenede Kul- og Kokes Forretninger, De, huf. er afmeldt.

Forenede Linnedvarefabrikker, De, Akts. H C Elsass er afgaaet ved Døden og O T Rasmussen er indtraadt som Direktør. Prok.: A H M Rasmussen, L Elsass og O F Jacobsen, to i Foren.

Forenede Papirfabrikker, De, Akts. H C Trolle er afgaaet ved Døden.

Forenede Teglværkers Kontor, Int., De, K V Schou er udtr. af og E J V Hartmann, Hedehusene indtr. i Bestyrelsen.

Forsikrings-Aktieselskabet Absalon, Bestyrelse: G F Holm, F L Hey, M P Løvig, N S Eyber, H G Sally og W Witzke, af hvilke to i Foren. tegner Frm. Prok.:

- C Petersen og E P M H Wandler i Foren. Aktk. 500,000 Kr.
- Forsikrings-Aktieselskabet Frejr, Skade- og Sygeforsikring. Bestyrelse: O A Rechenдорff, der tegner Frm., C Christensen, Aalborg og P Thoft. Aktk. 100,000 Kr.
- Forsikrings-Akts. Fønix, Syge- og Ulykkesforsikring. L V Andersen er fratraadt og N Sivgaard tiltraadt som Direktør. Prok. har Direktør N Sivgaard.
- Foto, Akts. Bestyrer: J A B Bruun, der tegner Frm. Aktk. 1000 Kr.
- Frankér, Akts. Fabr. Bestyrelse: E Segelcke, der tegner Frm. Aktk. 5000 Kr.
- Frdbg. Bestillingskontor for Tændstikker samt økonomiske Husholdningsartikler, Akts. Bestyrer: C H Canradt, der tegner Frm. Aktk. 5000 Kr. (Frdbg.).
- Frdbg. elektriske Dampvadskeri ved Vilhelmine Olsen. Indeh. V K Olsen (Frdbg.).
- Frdbg. Hestestlageri ved Chr. Hansen. Indeh. H C Hansen. (Frdbg.).
- Frdbg. kem. Fabrikker ved N P Heskier er afmeldt.
- Frdbg. kem. Fabrikker, Syndicat Elixir Sybille, Akts. Bestyrelse: N P Heskier (adm. Direktør), der tegner Frm. Aktk. 70,000 Kr. (Frdbg.).
- Frdbg. Konfitureforretning. Akts. Bestyrelse: T A Poulsen, der tegner Frm. og V J Poulsen. Prok.: Mariane Poulsen. Aktk. 1000 Kr. (Frdbg.).
- Frdbg. Overstykke-Magasin, Akts. Bestyrelse: S O E Schmidt, Aalborg, O Petersen, M S Schmidt, Holstebro og J T Jacobsen (adm. Direktør), af hvilke to i Foren. tegner Frm. Aktk. 4000 Kr. (Frdbg.).
- Frederiksholms Tegl- og Kalkværker, Akts. Frm. tegnes af Formanden for Kontrolkomiteen alene eller af to andre af dens Medlemmer i Foren. eller af Direktørerne i Foren.
- Frida ved C J Lüders, Haandv. Indeh. C J J V Lüders.
- Friedrich Wilhelm, Preussisk Livs- og Garantiforsikrings-Akts. i Berlin. OANissen er fratraadt og M C Simon tiltraadt som Bestyrer.
- Fritsche & Co's Speditionsforretning har tilbagekaldt den H F Willer givne Prok. og meddelt A Steincke Prok.
- Ganterie Grenobloise à la, ved A T Bording er afmeldt.
- Ganterie Grenobloise à la, A T Bording, Akts. Bestyrelse: Alma H Christensen og Ida Michaelsen, der hver for sig tegner Frm. Aktk. 50,000 Kr.
- Gartnerens Redskabsforsyning ved O E Lund. Indeh. O E Lund.
- Gensidige Livsforsikringselskab Andels Anstalten. Det. T C Larsen og J H Krabbe er udtraadt af og S Keiser-Nielsen, Tanagerup indtraadt i Direktionen. Garantikapitalen er forhøjet t. 327,992½ Kr.
- Germania, Akts. F Lambrecht er fratraadt og H A H Klages tiltr. som Bestyrer.
- Gershøj Hans, Akts. har tilbagekaldt den L S Skov givne Prok. og meddelt H H Sartorisio Prok. i Foren. med et af Bestyrelsens Medlemmer eller med G J S Petersen.
- Gevsir Litholysefabrik, H K Larsen. Indeh. H K Larsen. Prok.: H T Larsen.
- Gildsig's H C Efterfølgere, Hdl. Indeh. G F Ortman og A W Christensen.
- Gierulff Th. Frm. er afmeldt.
- Gierulff's Th. Efft., Akts. Klædehdl. og Herreskrædderi. Bestyrelse: C C Holten, L P L Thorndahl og A G Skjøldberg, af hvilke to i Foren. tegner Frm. Aktk. 120,000 Kr.
- Glasforsikringselskabet Absalon, Akts. Frm. er afmeldt.
- Gloria Olie Comp. ved Norholt & Hansen. C A H F Hansen er udtraadt af Frm.
- Glud & Marstrand's Fabr., Akts. Aktk. er udvidet til 1½ Mill. Kr.
- Glodelampfabrikken Scanlia ved A Holst. Indeh. A P E Holst.
- Gormsen & Rasmussen, Haandv. Indeh. H J Gormsen og A Rasmussen.
- Graasten, Akts. Kolonial- & Hørkramhdl. Bestyrelse: Mariane Nielsen, der tegner Frm. og C R Jacobsen. Aktk. 2000 Kr.
- Gram's N Chr., Handel. K C J Nielsen, der var Medl. af Bestyr. er afgaaet ved Døden
- Grosse Kopenbagerer Stadtrundfahrt Actiengesellschaft, Akts. driver Selskabskørsel. Bestyrelse: C Christensen, Hamborg og A M C Christensen (adm. Direktør), der tegner Frm. Aktk. 6000 Kr.
- Gronlund's A C Efft., Hdl. Indeh. C R Hansen.
- Guldlistefabrikken Dania, Akts. Bestyrelse: M P Møgelvang og P Jensen, der i Foren. tegner Frm. Aktk. 2700 Kr.
- Güthler Brodr. TRGüthler er udtr. af Frm.
- Hage & Clausen, Hdl. Indeh. C P M Hage og J F Clausen.
- Hagen Carl Røds, Akts. Skomagernæring. Bestyrelse: I T O Bache, S A K Boytler og Mariane R Hagen, der hver for sig tegner Frm. Prok.: C J R Hagen. Aktk. 700 Kr.
- Halm-Eksperten, Akts. Bestyrelse: E V Schmidt og A Ammitzbohl, der i Foren. tegner Frm. Aktk. 20,000 Kr.
- Hammond & Sun, Company, The, Akts. H P B Storm og F A Sørensen er udtraadt af Bestyrelsen og H C S Lund (Formand) og S P W Jacobsen, Taastrup er indtraadt. Aktk. er nedskrevet til 3000 Kr.
- Handelsaktieselskabet Kontrahent, Akts. J v. Deurs C B Jensen er udtraadt af Bestyrelsen.
- Handelselskabet Ideal, Akts. er afmeldt.
- Hansen Carl & Gissemann, har tilbagekaldt den Astrid N Ibsen givne Prok. og meddelt K Hansen Prok.
- Hansen Eduard & Co., et Kommanditselskab, der driver Haandv. Ansv. Deltager: E C I Hansen.
- Hansen J A, Akts. Skomagernæring. Bestyrelse: J A Hansen og P F Petersen, der i Foren. tegner Frm. Aktk. 12,000 Kr.
- Hansen & Møller, Hdl. Indeh. T K Hansen og T E E Møller.
- Hansen Valdemar, Hdl., har tilbagekaldt den N V Hansen givne Prok. og meddelt L A E Hansen Prok. i Foren. med E H Mathiesen.
- Hansen Vilhelm & Co. har tilbagekaldt den P A Strange givne Prok.
- Hartmann F D, Akts. P D Juhl er udtraadt af og A Hansen er indtraadt i Bestyrelsen.
- Hartz Marius, Hdl. Indeh. A M Hartz. Prok.: A Bjerregaard.
- Heise & Co., Akts. Bankforretn. Bestyrer: F J O Heise, der tegner Frm. Aktk. 20,000 Kr.
- Hellerup Farvehandel ved Marius Christensen. Indeh. M Christensen. (Nordre Birk).
- Helvetia ved Jensen, Fabr. Indeh. J A Jensen.
- Henriksen's S Efft. Frm. er afmeldt.
- Herreborg P & Co., Akts. C N Clausen er udtraadt af Bestyrelsen.
- Herrekviperingsforretningen Boston paa Toldbodvej, H Abro-Predbjørn. Indeh. H H Abro-Predbjørn.
- Hertha, Akts. Fabr. af Trømasse. Bestyrelse: A C Illum, A S L Jensen og L F V Poss, der i Foren. tegner Frm. Aktk. 10,000 Kr.
- Heyman Martin & Co. Frm. er afmeldt.
- Hinding Th., Akts. Vinhdl. Bestyrelse: T S Hinding (Forretningsf.), der tegner Frm., H J Andersen og J Rosin. Aktk. 5000 Kr.
- Hindsberg H, Fabr. Indeh. H T P Hindsberg. Prok.: E G J Hindsberg og G C Hindsberg.
- Hjennenes Kulforsyning, Akts. Hdl. Bestyrelse: F S Herschend, C C Larsen og V B Christensen, der to i Foren. tegner Frm. Aktk. 8000 Kr.
- Hjorth Emil & Sønner. T E Hjorth er udtraadt af Frm.
- Holm G, Akts. P C Holm, G Holm og Anna M Holm er udtr. af Bestyr. og indtr. er: K L Berger, der tegner Frm., C C Knudsen og Ellen M Berger.
- Holm's Theodor Bureau har meddelt Nielsine Holm Prok.
- Holublad's Spillekort-Forretning ved Damborg, Jacobsen & Wiberg er afm.
- Holublad's Spillekort-Forretning ved Damborg & Wiberg. Indeh. C A P Damborg og N C Wiberg.
- Holst Biner & Co., et Kommanditselskab, der driver Hdl. Ansv. Deltager: E J P W Holst. (Frdbg.).
- Hornemann & Hansen's Glasfabr. ved Fr. Hornemann & J S Meyer. J S Meyer er afgaaet ved Døden.
- Hovedoplæg for den nye danske Havregrynfabr., Akts., Vejle Havregryn Mølle ved C Brohm er afmeldt.
- Husmann's Ernst Søn har meddelt Adelaide C E Husmann Prok.
- Høyrup Erik, Haandv. Indeh. E Høyrup.
- International Blusecentral, Akts. Frm. tegnes nu af to Bestyrelsesmedl. i Foren.
- International Commercebank, Akts. Bestyrer: R Beins, der tegner Frm. Aktk. 25,000 Kr.
- Internationale Vereinsbank, Akts. Bestyrer: H T Rademaker, der tegner Frm. Aktk. 25,000 Kr.
- Internationalt Patent Bureau er afmeldt.
- Internationalt Patent-Bureau, Akts. Bestyrelsen består af et Bestyrelsesraad: N C C Bentzen, V Fussing og O E Olsen samt en Direktion: V C Ebert, H Marcus Møller og C Ebert. Frm. tegnes af Direktørerne, hver for sig eller af 2 af Bestyrelsesraadets Medl. i Foren. Prok.: H B E Frost, Ella K Hansen og C P E Mortensen, to i Foren.
- I. O. G. T.'s Byggeselskab, et Akts. der driver Byggeföreningsvirksomhed. Bestyrelse: K M Bak, E E Gøbel, O L Olsen, M S Weiss, P P Tønder, N C Thorsager og V M Lundhof, der tegner Frm. i Foren. Aktk. 2000 Kr.
- Islands Kerves Depot ved Axel Rasmussen. Indeh. A G S Rasmussen.
- Islands Kerves Depot ved Th. Bjarnarson er afmeldt.
- Islandske Producenters Lager og Udsalg, S Johansen. Indeh. S Johansen.
- Jacobsen L. G W Knop er afgaaet ved Døden og der er meddelt C Dahlbom Prok. i Foren. med G L Becker.
- Jacobsen S L & Co. S L Samson er udtraadt af og H S Trier indtraadt i Frm., der tegnes af hver af Indeh. for sig. Prok.: R F Münchenberg og Sofie C M Jahnson i Foren.
- Jacobson Diedrich, Hdl. Indeh. D Jacobson.
- Jansen Aage, Hdl. Indeh. Aage Jansen.
- Jantzen U G Vekseler- og Bankforretning. Indeh. U G Jantzen og S I Jantzen.
- Jarler's Antikvariat, Hdl. Indeh. N M Jarler. (Frdbg.).
- Java Møllen ved N Hansen. Indeh. N Hansen.
- Jensen Antoni, Akts. Herrekviperingshdl. Bestyrer: A Jensen, der tegner Frm. Aktk. 12,000 Kr.
- Jensen C & H Larsen, Maskinsmedkeri. Indeh. V C F Jensen og H Larsen, der i Foren. tegner Frm.
- Jensen & Christensen. R Christensen er udtraadt af Frm.
- Jensen & Fode. J van Deurs Jensen er udtraadt af Frm. Prok. er meddelt Ella M Walin.
- Jensen J Møller. Frm. er afmeldt.
- Jensen's J Møller Efft., Akts. Manufakturhdl. en gros. Bestyrelse: Anna S

- Levin og Emmy Bendix, der hver for sig tegner Frm. Aktk. 30,000 Kr.
 Jensen J P Chr. & Sønner, J P C Jensen er udtraadt af Frm.
 Jensen L C & Hansen, L C Jensen er afgaaet ved Døden og Karen Jensen er indtr., dog uden Ret til at tegne Frm.
 Jensen P G & Sønners mekaniske Etablissement, Akts. Bestyrelse: P G Jensen, der tegner Frm., og S R Jensen. Aktk. 8000 Kr.
 Jeppens William har tilbagekaldt den W Halgreen giwne Prok. og meddelt H P Jørgensen Prok.
 Johansen F F, Haandy. Indeh. F F Johansen.
 Johansen & Friis, Væveri og Gulvkludfabrik. Indeh. H C Friis, Ordrup og F S Johansen, Lyngby. (Nordre Birk).
 Johnsen Hans, Frm. er afmeldt.
 Just Hans, P O Just er indtraadt i Frm. og den ham meddelte Prok. bortfalder.
 Jydsk Uld-Varehus ved Chr. Hansen. Indeh. H C Andersen.
 Jürgensen Urban & Sønner's Eff. Caroline Kiens er udtraadt af og C C M E Kiens indtraadt i Frm.
 Jørgensen Binar & Co., Hdl. og Haandy. Indeh. E V Jørgensen og F I Petersen.
 Jørgensen J & Co. I B Jantzen er indtraadt i Frm.
 Jørgensen L A, Frm. er afmeldt.
 Jørgensen's L A Bogtrykkeri ved C Sand. Indeh. C C Sand.
Kaffesurrogatfabrikken Skandia, Akts. P M Schou er indtraadt i Bestyrelsen. Frm. tegnes af Bestyrelsesmedl. hver for sig.
 Kipp Eduard, E K Levy er udtraadt af Likvidationsudvalget og F E Pio indtr.
 Kiser Friis & Co. har meddelt H H Rese Prok.
 Kjøletøjslageret „Sprogø“ har meddelt H P Jacobsen Prok.
 Kjærgaard J Hegaard, Hdl. Indeh. J Hegaard Kjærgaard. (Frdbg.).
 Kbhvns Automobillager, Akts. Hdl. Bestyrelse: K W Christensen (adm. Direktør), S C Christensen og L V Andersen. Direktøren i Foren. med et andet Bestyrelsesmedl. tegner Frm. Aktk. 50,000 Kr.
 Kbhvns Damehatte og Modebazar, Akts. Frm. er afmeldt.
 Kbhvns Fødevare-Kompagni, Akts. Bestyrelse: Olga J Christensen og C A E Petersen, der i Foren. tegner Frm. Aktk. 12,000 Kr.
 Kbhvns Grundejerbank, Akts. Bestyrelsen bestaar af en Direktør: V A Krøger og 3 Delegerede: E Meyer, N Rasmussen og C F Brorson. Frm. tegnes af Direktøren i Foren. med en Delegerede. Prok.: Direktøren samt de Delegerede, hver især i Foren. med enten F V R J Hoppe eller C A A Brøndum eller H C R Lønner. Aktk. 10 Mill. Kr.
 Kbhvns Grynimport, A M Westergaard, Indeh. A M P Westergaard.
 Kbhvns kontante Urtekramforretn., Akts. er afmeldt.
 Kbhvns kontante Urtekramforretning, Akts. Bestyrelse JP Hansen (Formand), der tegner Frm., N C Hansen og P C Hansen. Aktk. 3,000 Kr.
 Kbhvns kontrollerede Vinhandel ved Hans Andersen, Indeh. H Andersen.
 Kbhvns Kul- og Koks-Kompagni, Akts. H JOKirchner er udtraadt af og R Dietze, (Glasgow indtraadt i Bestyrelsen).
 Kbhvns Laane- og Diskontobank, Akts. har meddelt B E B Jacobsen Prok. i Foren. med en af Direktørerne eller i Foren. m. en af de tidl. ann. Prokurister
 Kbhvns Linnedvæveri, Akts. Aktk. er udvidet med 5 000 Kr. i Præferencaktier.
 Kbhvns Løveapoteks bakteriologiske Laboratorium ved Aug. Kongsted & Anton Petersen. A M M C Petersen har faaet Navneforandring til A M M C Antons. Kbhvns Løveapoteks kemiske Fabrik ved Apotekerne August Kongsted og Anton Petersen. A M M C Petersen har faaet Navneforandring til A M M C Antons. Kbhvns Maskinposefabrik, Akts. J A H Schonberg er Direktør.
 Kbhvns Oliefabr., Akts. Aktk. er udvidet til 425,000 Kr.
 Kbhvns Petroleumskompani, Akts. C T J Christophersen er udtraadt af Bestyrelsen, E G Wilhelm er Direktør. Frm. tegnes af Direktøren alene eller de to andre Bestyrelsesmedl. i Foren.
 Kbhvns Sadelmager-Magasin, Akts. A L Sørensen, der var Medl. af Bestyrelsen, er afgaaet ved Døden.
 Kbhvns Sennepfabrik, Chr. E Christiansen. Indeh. C E Christiansen.
 Kbhvns Skærve- og Grusforretning, Akts. Bestyrelse: P Christiansen (Formand), H Christiansen og O H Holbøll. Frm. tegnes af Formanden i Foren. med et andet Bestyrelsesmedl. Prok. H Christiansen Aktk. 10,000 Kr.
 Kbhvns Tralast-Handel, Akts. C L Ibsen og O E Hansen er udtraadt af Best.
 Kbhvns Vinduesudstyrsfabrik, Akts. Bestyrelse: W M Pock (Formand), der tegner Frm., og N B Petersen. Prok.: S F Steffens. Aktk. 1,220 Kr.
 Kbhvns Vinkompagni ved Petersen & Andersen, H Andersen er udtraadt af Frm.
 Kbhvnske Sø-Assurance, Foren., Den. Int. har meddelt B Dreyer Prok.
 Koh-i-Noor, J Jespersen er afmeldt.
 Koh-i-Noor, Akts. Hdl. m. Cykler. Bestyrelse: Jesper Jespersen (Formand), der tegner Frm., og Johannes Jespersen. Herning. Aktk. 2000 Kr.
 Kontinentale Syndikat for Poulsen Radio-Telegrafi, Det, Akts. E P J Tesdorpf. Ourupgaard er indtraadt i Bestyrelsen.
 Koppel L. J H C Weeke er indtraadt i Frm., der fremtidig kun driver Handel.
 Den H J S Bernsteen og A C Grøndahl giwne Kollektivprokura er tilbagekaldt.
 Koren's Johs Eff. Hdl. Indeh. E S Ramlau og G P Rump.
 Korn tørrings- og Oplagsmagasinet i Kbhvns., Akts. har meddelt J W Jensen Prok.
 Korsør Margarincoplag ved Fr. Frøberg, I Frm. er indtraadt en Kommanditist og der er meddelt U C E Matthiessen Prok.
 Krak's Forlag, Indeh. Ove Krak. Prok.: Cecilius Brøsted alene og Hj. Gammelgaard i Foren. med enten Karen Jensen eller Will. Møller eller Fr. Nørredam.
 *Krk. Kjøbenhavns Vejviser, Danmarks Handelsejpejl. Prok. har Cecilius Brøsted alene og Hj. Gammelgaard i Foren. med enten Karen Jensen eller Will. Møller eller Fr. Nørredam.
 Krak's Vejviser, Prok. har Cecilius Brøsted alene og Hj. Gammelgaard i Foren. med enten Karen Jensen eller Will. Møller eller Fr. Nørredam.
 Kreditbanken, Akts. Bestyrelse: J Mvhre, J K Schönberg og P J Hansen, Lenshøj pr. Klippinge, der to i Foren. tegner Frm. Aktk. 30,000 Kr.
 Kruckow's Spillekorffabr., Akts. (Frdbg) er afmeldt.
 Krumbak Carl & Co. C L Krumbak er indtraadt i Frm.
 Kruse Herluf L har meddelt Hertha C Søborg Prok.
 Krüger's C Tapetfabr. Louise J Levison er udtraadt af og J W W Königow indtraadt i Frm.
 Kunstbureauet ved William Olsen, Indeh. O L W Olsen.
 Kæden, Akts. O T Larsen er udtraadt af og H R E Schweitz indtraadt i Best.
 Kærnen, Akts. Smørhdl. Bestyrelse: G J S Petersen og I S Skov, der i Foren. tegner Frm. Prok.: O M Skov. Aktk. 4000 Kr. (Nordre Birk).
Lachmann & Mickelsen Haandy. Indeh. A Lachmann og M N Mickelsen, der tegner Frm. i Foren.
 Lambrecht H & Co. Akts. er afmeldt.
 Langhoff's S L Eff. N A Beck er afgaaet ved Døden, hvorved den ham giwne Prok. bortfalder. Prok. er meddelt G C Jensen i Foren. med A A M Behrend.
 Larsen Brøchner & Krogh, Akts. A S B Larsen og H P Krogh er udtraadt af Direktionen. H P Krogh og R N A Faber er indtraadt i Bestyrelsesraadet.
 Larsen's H K Skindfæveri, Indeh. H K Larsen. Prok.: H T Larsen.
 Lassen M, Akts. Skraedderhaandy. Bestyrelse: M Lassen (Formand), der tegner Frm., C M Lund og N P Rasmussen. Aktk. 1500 Kr. (Frdbg.).
 Lauritzen C P & Co. Den L C E Lauritzen giwne Prokura er tilbagekaldt, hvorefter C E O Petersen har Prok. alene.
 Lefolii J R B har meddelt E M Olsen Prok. alene.
 Lærrensensmaskinen Elapidator, Akts. Bestyrelsen bestaar nu af: A V T Sabroe, P J Christiansen, Haderslev, og H C Sørensen, der hver for sig tegner Frm.
 Levin Philip, Hdl. Indeh. P Levin.
 Liberty ved M Christophersen, Hdl. Indeh. Margrethe C H Christophersen.
 Liberty & Co. Ltd., Depot ved M Christophersen, Hdl. Indeh. Margrethe C H Christophersen.
 Lichtinger J, Sabine Lichtinger og B D Lichtinger er udtraadt og J H Marsmann indtraadt i Frm., sidstn. tegner Frm. i Foren. med Aage H Lichtinger.
 Lindhard Thorvald, Haandy. Indeh. H F T Lindhard. Prok. G O Lindhard.
 Livsforikringsselskabet Standard, Akts. S S Melville er frattraadt som Bestyrer og Frm. C A Leth & Co. er tiltraadt, hver af Firmets Indeh. for sig tegner Selskabets Frm.
 London Special Hus ved A Petersen, Indeh. A Petersen.
 Lotus, Akts. er afmeldt.
 Lucas Henrik & Baggesen er afmeldt.
 Lucas Henrik & Co. Indeh. H Lucas og K M C F P Jørgensen, der i Foren. tegner Frm.
 Lyngby Gulvkludfabrik ved S Pritzel (Nordre Birk) er afmeldt.
 Lyngby Gulvkludfabrik, Akts. Bestyrer: A C M Pritzel, der tegner Frm. Aktk. 18,000 Kr. (Nordre Birk).
 Lørup's M Boghandel, Indeh. Mette Lørup Løve-Biografen, Akts. Bestyrelse: C Roose, A T Roose og H V V Figgé, af hvilke to i Foren. tegner Frm. Aktk. 42,000 Kr.
Macholm Chr. & Son, Haandy. Indeh. C Macholm og A P Macholm. (Frdbg.).
 Madsen Carl & Otto Nielsen, Hdl. Indeh. C C Madsen og H C O Nielsen, Guldborg, der tegner Frm. i Foren.
 Madsen's P Skærvefabr. og Grusgrav ved Todehusene, Akts. Aktk. er nedsat til 200,000 Kr.
 Magasin du Nord's Østerbro Afd. ved Emil Carstensen, Indeh. E E Carstensen.
 Magasin Lyon, C E Petersen, Indeh. C E Petersen.
 Malkemaskinen Danmark, Akts. C J Henningsen og A W V Schrader er udtraadt af og E J Schønemann og S Zwick indtraadt i Bestyrelsen. N C Jarnø er frat. og H C Sørensen tiltr. s. Formand.
 Mahnberg Karl A & Co., Akts. P M Tegner og E K Levy er frattraadt og F E Pio tiltr. Likvidationsudvalget. Sidstn. tegner Frm. i Foren. med H Tegner.
 Manufakturhandlerens Kommissionsanstalt Akts. W S Olsen er udtraadt af og J Jørgensen indtraadt i Bestyrelsen. To af Bestyrelsens Medl. er Direktører: R H R T Helms og J Jørgensen, der hver for sig tegner Frm.
 Markforretningen Bredgade 40, Frm. er

- traadt i Likvidation, under hvilken A V Andersen tegner Frm.
- Marsmann Heiner, har meddelt Alpha M Tomasson Prok.
- Marstrand's Jacob Bagerier og Biskuitfabr. er afmeldt.
- Marstrand's Jacob Bagerier, Akts. Bestyrelse: C G Schougaard og P Madsen, der hver for sig tegner Frm. Aktk. 50,000 Kr.
- Maskinfabrikken Perza, E Steenberg. Indeh. E Steenberg.
- Maskinsnedkeriet Thor, Akts. N S Grave er udtraadt af og H J Christensen indtraadt i Bestyrelsen. Den S C Bauer givne Prok. er tilbagekaldt og der er meddelt H J Christensen og J P Johansen Prok. i Foren.
- Matr. Nr. 253 og 254 i Vester Kvarter Akts. K K Knudsen er indtraadt i Best. Matthissen's W Eksporthandels, Akts. Bestyrelse C W J Matthissen, A K Jensen og C Philipsen, der i Foren. tegner Frm. Aktk. 300 Kr. (Frdbg.).
- Mecklenburgische Lebensversicherungs bank auf Gegenseitigkeit in Schwerin er afmeldt.
- Meisner-Jensen M. Hdl. Indeh. H Meisner-Jensen, Prok. J Simonsen.
- Mejeriaktieselskab Danmark. Bestyrelse: A Kraunse (Formand) og J E R Kraunse, Frm. tegnes af Formanden. Aktk. 200,000 Kr.
- Melchior Ad. & Co., Hdl. J A Melchior er indtraadt i Frm.
- Meyer-Fritz har medd. Torben Meyer Prok. Micha. Akts. Kaffe- og Tehdl. Bestyrelse: A C Rasmussen (Formand), der tegner Frm. H P C Hansen og P Franck. Prok. M Michaelsen. Aktk. 500 Kr.
- Michaelsen Hugo. Hdl. Indeh. H Michaelsen. Prok.: J C E Michaelsen og C J Michaelsen.
- Modeweg J C & Son. Akts. har meddelt E N N Munck, H W Jacobæus og W M Hansen Prok. to i Foren.
- Mogensens H & Holst, Smede- & Maskinværksted er afmeldt.
- Mortensen C & Co., et Kommanditselskab, der driver Hdl. Ansv. Deltager: C P Mortensen. Prok.: G Aage Frederiksen.
- Müller Emil Akts. Hdl. Bestyrelse: C F C Schreck og H P J Frederiksen, der tegner Frm. i Foren. Prok.: C F C Schreck. Aktk. 3000 Kr.
- Mælkeriet Enigheden, Akts. Aktk. er udvidet til 79,500 Kr., hvoraf 50,000 Kr. i Præferenceaktier.
- Møbel Børsen ved A Born er afmeldt.
- Møller Axel. Hdl. Indeh. A H Møller. Prok. J A Busk.
- Møller Carl Emil & Co., Akts. Hdl. med Grundejendomme. Bestyrelse: C E Møller, der tegner Frm. og A C A Jensen. Aktk. 2000 Kr.
- Møller Benedict, et Kommanditselskab, der driver Haandv. Ansv. Deltager: H C Møller.
- Møller Viggo C. Frm. er afmeldt.
- Møller's Viggo O Effh., Peter Koch. Hdl. Indeh. N P V J Koch.
- Nathan William & Co., et Kommanditselskab, der driver Vekslerer- og Bankforr. Ansv. Deltager: W P Nathan.
- Nebelung M S & Co. Hdl. Frm. er traadt i Likvidation, under hvilken Frm. tegnes af A V Andersen.
- Nelson & Borne. Hdl. Indeh. V C Nelson og G A P F Borne.
- Niederrheinische Güter-Assuranz-Gesellschaft, Akts. i Wesel. O A Nissen er frattraadt og Frm. Nissen & Co. Jiltraadt som Bestyrer.
- Nielsen & Bune. Frm. er afmeldt.
- Nielsen Chr. & Co., et Kommanditselskab, der driver Hdl. Ansv. Deltager: N C V Nielsen. Prok.: N E S Appel.
- Nielsen E & Co. har tilbagekaldt den T J Nielsen givne Prok.
- Nielsen Johannes & Falck. S E Nielsen er indtraadt i Frm., hvorved den ham meddelte Prok. bortfalder.
- Nielsen N. Hdl. Indeh. N P Nielsen.
- Nielsen's N P Skibsprovanteringshdl. er traadt i Likvidation, under hvilken Frm. tegnes af U Hald.
- Nielsen & Winther's Værktøjsmaskinfabr., Akts. A P V Schmidt er afgaaet ved Døden og der er meddelt J G R Esche og C E Thomsen Prok. i Foren. eller hver for sig i Foren. med et Bestyrelsesmedl.
- Nienstædt & Co. H N L Nienstædt er afgaaet ved Døden og der er indtraadt en Kommanditist.
- Nissen & Co. Assuranceforretn. Indeh. O A Nissen og B E Breyen.
- Nissen O A. Den B E Breyen meddelte Prok. er tilbagekaldt.
- Nordisk Boghandel ved M P M Mikkelsen. Indeh. M P M Mikkelsen.
- Nordisk Celluloidpapir Fabrik, V Ludvigsen. Indeh. H V Ludvigsen.
- Nordisk Cocosvæveri, O P Jespersen & Sønner. Indeh. O P Jespersen og H O Jespersen, begge af Vridsløselille, samt T P Jespersen.
- Nordisk Importkompagni, Akts. Bestyrer: J G Schiøtte, der tegner Frm. Aktk. 50,000 Kr.
- Nordisk Laksekompagni, Akts. P D Juhl og C H O Andersen er udtraadt af og F D Hartmann og A Hansen indtraadt i Bestyrelsen.
- Nordisk Magasinforlag, Akts. Bogtrykkeri og Forlagsvirksomhed. Bestyrer: H P Laursen, der tegner Frm. Aktk. 2000 Kr.
- Nordisk Radium-Imanations-Fabrik ved O C Frederiksen. Indeh. O C Frederiksen.
- Nordisk Simplex ved Bork, Matthissen og Nielsen er afmeldt.
- Nordisk Simplex, Akts. Fabr. af Art. til elektr. Installation. Bestyrelse: N V Nielsen og G E W Matthissen, begge af Roskilde, og H S Bork, der i Foren. tegner Frm. Prok.: C Nielsen i Foren. med et Bestyrelsesmedl. Aktk. 120,000 Kr.
- Nordiske Kabel- og Traadfabrikker, Akts. J G Halkier er indtraadt i Bestyrelsen. Den G T Ortmann givne Prok. er tilbagekaldt og der er meddelt J Goldschmidt Prok. i Foren. med J W Christensen eller H V Pade.
- Nordiske Mineral-Olie-Kompagni, Det. Akts. Bestyrelse: H Olsen, Kristiania, C F Brorson, N S Eyber, F Lane, London, J A Olsen, G Spies, London, og E G Stauss, Berlin, af hvilke to i Foren. tegner Frm. Aktk. 250,000 Kr.
- Novitas, Akts. Galanteri- og Papirhdl. Bestyrelse: E Viium og J P Paulsen (Forretningsførere), der hver for sig tegner Frm., samt C H Jensen. Aktk. 5000 Kr.
- Nye Skotøjs-Magasin, Det. F Michelsen. Haandv. Indeh. F Michelsen.
- Nyholm & Eskildsen, Assuranceforretn. Indeh. I A N Nyholm og F S Eskildsen.
- Nyt Købmandshus, S Sørensen. Hdl. Indeh. S Sørensen.
- Nørrebro's Smør- og Margarinelager, Akts. Bestyrelse: F C Schepler, der tegner Frm., og O Christiansen. Aktk. 1500 Kr.
- Ocean Propeller, Akts. Udvirtelse af Patenten paa en Skibsskrue. Bestyrelse: H C Agerskov, J Rasmussen og C J H Plindt, der i Foren. tegner Frm. Aktk. 100,000 Kr.
- Ocularium ved Hans Jacobsen. Fabr. Indeh. H Jacobsen.
- Oehlenschläger Th. & Co. E F Petersen er indtraadt i Frm., der fremtidig kun tegnes af begge Indeh. i Foren.
- Oehlenschläger W Akts. er afmeldt.
- Olsen Aug. Haandv. Den hidtidige Prok. H P Olsen er indtraadt i Frm.
- Olsen C Wilh. Elmine M Olsen er udtraadt af Frm. og der er meddelt O C M Olsen Prok.
- Olsen Ivan. Indeh. C V I Olsen er afgaaet ved Døden. Forretningen fortsættes foreløbig paa Dødsboets Vegne af Exekutorerne: C A Olsen, O A O Thaarup og H M A Marcher, der tegner Frm. i Foren. Olsen Svend har meddelt Anna S Olsen Prok.
- Oma, Akts. Hdl. med Mejeriprodukter. Bestyrer: H P Andersen, der tegner Frm. Aktk. 600 Kr.
- Ordrup & Hellerup Mineralvandsfabrik, Akts. Bestyrelse: J H Glæiser, Hellerup, der tegner Frm. og F Møller, Roskilde. Aktk. 10,000 Kr. (Nordre Birk).
- Ordrup Kiosk og Papirhdl. Akts. Bestyrer R Jørgensen, der tegner Frm. Aktk. 500 Kr. (Nordre Birk).
- Ottomania, Akts. Kommissionshdl. Bestyrelse: K M Espersen, A K E Madsen og C P L Rasmussen (Direktør). Frm. tegnes af Direktøren i Foren. med et af de andre Bestyrelsesmedl. Aktk. 100,000 Kr.
- Outlet, Akts. Hidsagentur. Bestyrer: C P Wedel, der tegner Frm. Aktk. 800 Kr.
- Oversoiske Kompagni, Det. Akts. Frm. tegnes nu af hvert af Bestyrelsens Medlemmer for sig.
- Padischa Cigaret Depot ved Carl Juul. Indeh. C C Juul.
- Pahl & Petersen. Hdl. Indeh. G Pahl og A G Petersen.
- Pakkasser, Akts. Bestyrelse: E O Hamrin (Direktør), der tegner Frm., og C Jensen. Aktk. 3500 Kr.
- Panoptikontheatret, Akts. Fremvisning af levende Billeder, Bestyrelse: E Falck-Jensen, C V Fischer, O A L Heise, P C Olsen og Ida E Vieth, af hvilke to i Foren. tegner Frm. Aktk. 23,000 Kr.
- Papirhandlernes Kommissionsanstalt, Akts. Bestyrelse: A V Kranker og K Schrøder, Lillerød, der i Foren. tegner Frm. Prok. N O M Nielsen i Foren. med et Bestyrelsesmedl. Aktk. 8000 Kr.
- Pareil, Akts. Hdl. en gros og en detail. Bestyrelse: N P Jeppesen og E N Svensson, der i Foren. tegner Frm. Aktk. 20,000 Kr.
- Petersen Anton & Henius. Den ene Indeh. A M M C Petersen har faaet Navneforandring og hedder nu A M M C Antons.
- Petersen Emil, Akts. Hestehdl. og Vognmandsforretn. Bestyrelse: E V F Petersen, der tegner Frm. og C F Kaudsen. Aktk. 5000 Kr.
- Petersen F og Chr. Christensen. Haandv. Indeh. F N Petersen og C Christensen.
- Petersen H C & Co. H C Petersen er afgaaet ved Døden og Otilie H F Petersen med beskikket Lavværge P H Vestergaard er indtraadt i Frm. Der er meddelt A P Grün og Soph. Jensen Prok. i Foren.
- Petersen L C. Hdl. Indeh. L C Petersen.
- Petersen Oluf, Akts. Urtekrhdl. Bestyrelse: O C C Petersen (adm. Direktør) og Prk. E Petersen (kontroll. Direktør), der i Foren. tegner Frm. Aktk. 1700 Kr. (Frdbg.).
- Petersen P Chr., Akts. Høkerhdl. Bestyrelse: P C Petersen, der tegner Frm. Aktk. 2000 Kr.
- Petersen R P & Jul. Brødr. Frm. er traadt under Administration, under hvilken Frm. tegnes af H P Jensen i Foren. med en af Indeh.
- Petersen & Reehoff's Effh. Prokuristen N A Beck er afgaaet ved Døden og der er meddelt G C Jensen Prok. i Foren. med A A M Behrend.
- Petersen Valdemar O. Haandv. Indeh. V O Petersen (Frdbg.).
- Petersen Wilhelm. Frm. er afmeldt.
- Petersen's Wilhelm Søn. Hdl. Indeh. H O A Petersen.
- Picullell L J H, Akts. Vinhdl. Bestyrelse: L J H Picullell (Formand), der tegner Frm. og O L Nielsen. Aktk. 10,000 Kr.

- Pio's F Vinhandel. Den hidtidige Prok. A Andersen er indtraadt i Firm.
- Plum Chr. & Vadd. Brodr., C F L Plum er udtraadt af og J S Dalberg er indtraadt i Firm. Prok. har F C E Plum.
- Ponto, Akts. Detailhdl. Bestyrelse: F C Schepler, der tegner Firm., og O Christiansen. Aktk. 1500 Kr. (Frdbg.).
- Porcellansforretningen Absalonia, Akts. Bestyrer: Elisabeth W Glæsel, der tegner Firm. Aktk. 1000 Kr.
- Poulsen's Geo. Depot ved J F Lindhardt. J D J Pingel er indtraadt i Firm. og Anine K Lindhardt er udtraadt. Den Ludvika A K Lindhardt givne Prok. er tilbagekaldt.
- Praliné, J Andresen. Hdl. Indeh. J Andresen.
- Prehm Hans. H F Prehm er afgaaet ved Døden. Firm. fortsættes af AnøRA Prehm og H H E Prehm, der hver for sig tegner Firm., samt N L D Prehm.
- Preussische National-Versicherungs-Gesellschaft, Akts., Stettin. O A Nissen er fratraadt som Bestyrer og Firm. Nissen & Co. tiltraadt.
- Prinsen, Akts. J Jørgensen er frafr. som Bestyrer og J C Jensen tiltraadt.
- Provehandelen ved G Jyllerup. Indeh. G A Jyllerup.
- Raadvaddaus Fabrikker, Akts. A B E Brincker er udtraadt af og H V v. Elze lingen indtraadt i Bestyrelsen.
- Randel & Rosen. Firm. tegnes fremtidig kun af H Rosen.
- Rasmussen Carl & Co. C Rasmussen er udtraadt af Firm.
- Rasmussen's Chr. Akts. Gross. Akts. er traadt i Likvidation under Bestyrelse af C J M Rasmussen, Svendborg, og H T H Jacobsen, der hver for sig tegner Firm.
- Rathsach & Jensen, Hdl. Indeh. F C V Rathsach og P C Jensen.
- Rederiet Foreningen, Akts. Bestyrelse C C A Hansen (Forretningsfører), der tegner Firm., H P Christensen, A A Bardram, P A Henningsen og V G A Jensen. Aktk. 152,000 Kr.
- Regia, Kunstfilms Kompagni, Akts. Bestyrelse: Ida E Vieth, der tegner Firm., I H Kohl, S Lange, T N Rosenørn og P C Olsen. Aktk. 12,000 Kr.
- Rejse-Illusionsteatret, Akts. Firm. er afm.
- Revisionsbanken i Kbhvn., Akts. Bestyrelsen bestaar nu af: J H Jørgensen (Direktør), F Aarbye (Kontrollkommitteret), C Fabricius, A H Wellendorf og G H Psilander (Suppleanter). Firm. tegnes enten af Direktøren og den Kontrollkommitterede i Foren. eller af en af disse i Foren. med en Suppleant. Prok. har Suppleanterne, to i Foren. Den A Müller og G H Psilander i Foren. givne Prok. er tilbagekaldt.
- Riis-Hansen & Co., et Kommanditselskab, der driver Hdl. Ansv. Deltager: H N Riis-Hansen.
- sen & Emcken har tilbagekaldt den O Knudsen givne Prokura og meddelt J M Madsen Prok. i Foren. med C E Yding.
- Rosendal M P & Sønner, Akts. Hdl. m. Olier og Mineralsæbe m. m. Bestyrelse: M P Rosendal, Hasseri (Direktør), der tegner Firm., L P Rosendal, Sejstrup ved Græstedbro og A Rosendal. Aktk. 100,000 Kr.
- Rothe Mühle, Akts. Detailhdl. Bestyrer: A A Wissing, der tegner Firm. Aktk. 4000 Kr.
- Rothenberg Hugo & Co., et Kommanditselskab, der driver Hdl. Ansv. Deltager: H Rothenberg.
- Røde Hjørne, Det, Akts. Urtekramhdl. Bestyrelse: Lona Madsen og N Madsen, der i Foren. tegner Firm. Prok. R Sørensen. Aktk. 1000 Kr.
- Sadelmager- og Tapetserermestrens Danske Støvsuge- og Banke-Kompagni. Bestyrelsen bestaar nu af J F Poulsen (Direktør), J V Andersen (Formand), V F Thomsen, V V R Rude og F A H H Diehmann. Aktk. er forøget til 15,000 Kr.
- Salomon S & Co. W P Jacobsen er udtraadt af Firm., hvorefter Firm. tegnes af de to andre Indeh. hver for sig.
- Salomonsen M & V. M V L Salomonsen og V A Salomonsen er udtraadt af Firm.
- Samson, Akts. Fabr. Bestyrelse G E Arends og C H H Hatting, der i Foren. tegner Firm. Aktk. 2000 Kr.
- Samson S J. Hdl. Indeh. S J Samson.
- St. Anna Olie Import, A Kaas Assam. Indeh. A K Assam.
- Scandinavian Sauce Manufactory, Chr. F Christiansen. Indeh. C E Christiansen.
- Schandorff H. Hdl. Indeh. V J Schandorff og J W Larsen. Prok.: P E Frydensberg (Frdbg.).
- Schermeister J. Hdl. Indeh. J Schermeister.
- Scheitel & Co., Dansk Flinteesport, Akts. V A Scheitel er udtraadt af Firm.
- Schierbeck Julius F. Firm. er afmeldt.
- Schierbeck's Julius F Efterfølgere. Hdl. Indeh. F W Sternow og O E H Olsen.
- Schilder J B, et Kommanditselskab. Ansv. Deltager er nu: O E Schilder.
- Schmidt & Steen. Hdl. Indeh. L T Steen og C E W v. Dockum, Helsingør.
- Schou's Valdemar Eftf., H J Holm. Hdl. Indeh. H J Holm (Frdbg.).
- Schou Wm. R & Co. Firm. er afmeldt.
- Schou Wm. R & Co. Akts. Agentur- og Kommissionsforr. Bestyrelse: C W L Schou (Direktør), F N T Wolsing (Formand), R P Petersen og N C Holm. Firm. tegnes af Direktøren alene eller af Formanden i Foren. med et andet Bestyrelsesmedl. Aktk. 15,000 Kr.
- Schreiber Wilh. & Co. Indeh. A L Olsen er afgaaet ved Døden, Forretningen fortsættes under samme Firm. af den hidtidige Prok. H J Steglich.
- Schwirkmann K & Co. C Petersen er udtraadt af Firm.
- Secher Ancher J. Hdl. Indeh. A J Secher.
- Siberiske Kompagni, Det, Akts. har udvidet sin Aktk. til 3½ Mill. Kr., deraf 2½ Mill. Kr. i Preferenceaktier.
- Sie C H, Akts. Material-, Tapet- og Farvehdl. Bestyrelse: J Møller, J P Fehntenburg og F M E Sie, af hvilke to i Foren. tegner Firm. Aktk. 50,000 Kr. Firm. har en Filial paa Frdbg., der under Navn af Akts. C H Sie's Filial bestyres af F M E Sie, der har Prok. her.
- Sifon, Akts. J I Schrøder er udtraadt af og H Jensen indtraadt i Bestyrelsen.
- Skandinavisk Cykleindustri, Akts. Bestyrelse: I Hamburger og C Plach, Gøteborg, der hver for sig tegner Firm. Aktk. 2000 Kr. (Frdbg.).
- Skandinavisk filantropisk Selskab, Drift af Sanatorier og Kuranstalter samt Fabr. og Hdl. Bestyrelse: S J G Raft (Formand), J C Ottosen (Viceformand) og C Juhl (Kasserer), der hver for sig tegner Firm., S F Svensson, Stockholm, N C Bergersen, Kristiania, C C Jensen, Aarhus, F Anderson, Helsingfors, CLR Conrad, Hamborg, og N P Nielsen. Prok.: E Arnesen. Kapital: 65,000 Kr. (Nordre Birk).
- Skandinavisk Fotoplastikon ved V Ludvigsen er afmeldt.
- Skandinavisk Handelskompagni, Akts. P A Hansen og K N Kiertzner er udtraadt af og J H Giersing, J C Schmidt og S M S Braad indtraadt i Bestyrelsen. Den P A Hansen givne Prok. er tilbagekaldt.
- Skandinavisk Konditorivareforretn. ved V A Salomonsen. V A Salomonsen er udtraadt af Firm. De nuværende Indeh. tegner Firm. hver for sig.
- Skandinavisk Musikforlag ved Christiansen & Co., et Kommanditselskab. Ansv. Deltager: H L Christiansen. Prok.: M O Richter.
- Skandinavisk Musik Hus, F Haagenzen Hansen er afmeldt.
- Skodsborg Sundheds-Fødevarerfabrik, Akts. Bageri. Bestyrelse: J C Ottosen, L P Hansen, H Jacobsen, Taarbæk, og H L Henriksen, Raaby pr. Klippinge, der i Foren. tegner Firm. Aktk. 10,000 Kr. Prok.: H Jacobsen (Nordre Birk).
- Skotøjsforretningen Frem ved M Weilgaard. Indeh. M Weilgaard Lauridsen (Frdbg.)
- Skrædderiet London, Akts. Bestyrelse: A Stau-Jensen (adm. Direktør), der tegner Firm. Aktk. 800 Kr.
- Slaatorn Sofus H, Akts. Cigarhdl. Bestyrelse S H Slaatorn og Jensigne K Andersen, der i Foren. tegner Firm. Prok.: S H Slaatorn. Aktk. 3000 Kr.
- Smedegaard & Kjergaard. Hdl. P Kjergaard er udtraadt af Firm. og S C Pedersen, Holstebro, indtraadt.
- Smith's Carl Glas- og Porcellenshandel. Indeh. Laura M Smith.
- Smith, Mygind & Hüttemeier, Akts. J C Tvede er afgaaet ved Døden. K E S Stephensen er fratraadt og M F Minding tiltraadt som Direktør.
- Smørforretningen Livland, Otto Hansen & P Møller er afmeldt.
- Smørforretningen Livland ved Otto Hansen. Indeh. O H Hansen.
- Smørforsyningen Koldinghus ved Johansen. Indeh. C P Johansen.
- Soigneringskompagniet Fix ved L Bartholdy Norrby, et Kommanditselskab, der driver Hdl. Ansv. Delt.: L B Norrby jun.
- Spangenberg J & L Firm. er afmeldt.
- Stampe's Niels Klædefabrik, Detailudsalg ved Jørgen Stampe. Indeh. J Stampe.
- Steenstrup C V. V C Steenstrup er afgaaet ved Døden og Sara J A Steenstrup indtraadt i Firm. Prok. er meddelt S O Steenstrup.
- Store nordiske Telegraf-Selskab, Det, Akts. har tilbagekaldt den K O A Gulstad givne Prok. H Rothe er udnævnt til Direktør i Selsk.
- Straa- og Filthattfabrikken Lyngby Akts. Bestyrelse: K M Espersen (Formand), K J V Geisler og C P L Rasmussen. Firm. tegnes af Formanden alene eller af de to andre Bestyrelsesmedl. i Foren. Aktk. 10,000 Kr.
- Stumme Teater, Det, Dansk Kunstfilms Fabrik ved H L Hendriksen. Indeh. H L Hendriksen.
- Sukkerhuset Gl. Strand 24, Jens Knudsen. Firm. er afmeldt.
- Sukkerhuset 60 ved B Knudsen. Indeh. Birthe Knudsen. Prok.: Helga M B Knudsen.
- Sundberg & Ostermann. Hdl. Indeh. G H J E M Sundberg og F A Ostermann.
- Svanen, Akts. Aktk. er nedsat til 1000 Kr.
- Svitzer's Firm. Z Bjergnings-Entreprise, Akts. K C Nielsen er afgaaet ved Døden og H F Kiær indtr. i Bestyrelsesraadet.
- Syndergaard's N Chr. Eftf. Fabr. Indeh. Mariane M Meyer.
- Søndberg P C Haandv. Indeh. Petrine F H Søndberg med beskikket Lavværge A A Bardram. Prok.: J C Nielsen og F P A Nielsen.
- Søndergaard Chr. Akts. Kioskhdl. Bestyrer: C Søndergaard, der tegner Firm. Aktk. 400 Kr. (Frdbg.).
- Sørensen J & Co. Haandv. Indeh. Enkefru Jensine Sørensen og V C Larsen, der tegner Firm. i Foren. Prok.: Fru J Sørensen (Frdbg.).
- Sørensen Johannes har tilbagekaldt den Inger K M Bartholdy givne Prok. og meddelt Frida Schou Prok.
- Sørensen Th. & Co., et Kommanditselskab, der driver Haandv. Ansv. Deltager: Th. V Sørensen. Prok.: G T Hintsche.
- Søring, Akts. Detailhdl. Bestyrelse: C Nielsen, der tegner Firm. og H P Andersen. Aktk. 1000 Kr.

- T**apetfabrikken Danmark, HØIsen. Indeh. H G Olsen.
- T**axamotorkompagniet, Akts., De samarbejdende Automobilroskeejere har udvidet Aktk. til 1 Mill. Kr.
- T**imm Thor, Akts. har meddelt V J Rothschild Prok. i Foren. med enten J H Krogh eller Frk. Oda Lucas.
- T**immol Henry, Hdl. Indeh. H M F Timmol. Prok.: Ebba O Timmol og N O T Carlsen.
- T**ransaction ved W Stroier har meddelt J Andersen Prok.
- T**rier Adolph & Goldschmidt. F A Trier er afgaaet ved Døden. Der er meddelt V Bøge, A Schmidt og V F Tetzlaff Prok. to i Foren.
- T**rikotagefabrikken Hammerum ved Peter Christensen. Indeh. P Christensen.
- T**ræcompagniet Kbhvns Frihavn, Akts. har tilbagekaldt den K L B Jørgensen givne Prok.
- T**øjbørsen ved Chr. Nielsen. Indeh. C Nielsen.
- U**rich & Schultz's Bogtrykkeri, Akts. F J Ulrich er udtraadt af Bestyrelsen.
- U**nitas, Akts. Kommissionshdl. Bestyrelse: C Karder (Direktør), der tegner Frm. og C T Jensen. Aktk. 20,000 Kr.
- „U**rania“, Akts. Hdl. med Automobiler m. m. Bestyrelse: H H Hultgren (Formand), der tegner Frm., og C J J Jensen. Aktk. 10,000 Kr. (Frdbg.).
- V**adskeriet Snehvide ved A Olsen. Indeh. A Olsen.
- V**adskeriet Valby, Olaf H Hansen. Indeh. O H Hansen.
- V**arehuset Frederiksberg ved Fritz Paustian. Indeh. F Paustian (Frdbg.).
- V**arehuset Nørrebro ved Munk. Indeh. C E A Munk.
- V**arehuset Vesterbro ved Christen Christensen. Indeh. C Christensen.
- V**arehuset Østerbro, C E Petersen. Indeh. C E Petersen.
- V**are-Magasinet, M Laier. Indeh. M N Laier.
- V**aterländische Glas-Versicherungs-Actiengesellschaft i Köln. O A Nissen er fra- traadt som Bestyrer og Frm. Nissen & Co. tiltraadt.
- W.** C. Forsikring for Kbhvn. og Frdbg. ved Ewald W Olsen. Indeh. E W Olsen (Frdbg.).
- W**eber C G & Feustel's Konsignationslager ved Marinus Halby. Indeh. M E Halby. Prok. Astrid C Halby.
- V**egarine Trading Comp., limit., The, Akts. Bestyrelse: M Rasmussen og J Nathansen, der hver for sig tegner Frm. Aktk. 100,000 Kr.
- V**endsyssel Packing Co., Akts. har udvidet sin Aktk. til 260,000 Kr.
- W**essel Th. & Vett, Akts. K Reinhard er indtraadt i Bestyrelsen. Den J F F Petersen meddelte Prok. er tilbagekaldt.
- V**esterbros Mel- og Grynforretning, Akts. Bestyrer: O P C Hansen, der tegner Frm. Aktk. 4000 Kr.
- V**esterbros Parti- og Auktionsvare Udsalg af Manufaktur ved V C Klein. Indeh. V C Klein.
- V**ictoria-Magasinet, J Paboritz. Hdl. Indeh. J M Paboritz. Prok.: Agnes Ingvorsen.
- V**irtus, Akts. Kommissionshdl. m. tekn. Art. Bestyrelse: A F E Bostrødt (Direktør), der tegner Frm., H Johansen og S C Hansen. Aktk. 8000 Kr.
- W**istoft Søren & Co.'s Automaffabrik, Akts. Aktk. er nedskrevet til 175,000 Kr.
- V**ita, Akts., kem. Fabr. Bestyrelse A E B Nielsen og P U Aage Nielsen, der i Foren. tegner Frm. Aktk. 2000 Kr. (Frdbg.).
- V**ogelsang E Akts. L E L Thrich er fra- traadt og C F V Christoffersen tiltraadt som Bestyrer.
- Voigt D & Co.** D N W Voigt er afgaaet ved Døden.
- V**ølund, Akts. A Thortsen er indtraadt i Bestyrelsesraadet.
- Z**ahle & Co., Akts. Frm. er afmeldt.
- Z**illmer's Effk. ved H Christiansen har til- bagekaldt den Hersleb Christiansen givne Prok.
- Æ**gir Kiosken, Hans Andersen, Hdl. Indeh. H M F Andersen.
- Ø**lgaard C & Gylche. T C H Nielsen er af- gaact ved Døden.
- Ø**rsnes & Høyrup. Frm. er afmeldt.
- Ø**rsnes Niels E. Haandv. Indeh. N E Ørsnes.
- Ø**sterbros Spejl- og Vindues-Polerings Co., Akts. Bestyrelse: H A Henriksen og C V E Larsen, der tegner Frm. i Foren. Aktk. 2000 Kr.

Udkommen er:

KRAK'S BLAA BOG

TRE TUSINDE

NULEVENDE DANSKE MÆND OG KVINDERS

LEVNESLØB

INDTIL AAR

1910

Bogladepriis: 6 Kr.

13 m
afvædt foye