



Danskernes Historie Online

Danske Slægtsforskeres Bibliotek

Dette værk er downloadet fra Danskernes Historie Online

Danskernes Historie Online er Danmarks største digitaliseringsprojekt af litteratur inden for emner som personhistorie, lokalhistorie og slægtsforskning. Biblioteket hører under den almennyttige forening Danske Slægtsforskere. Vi bevarer vores fælles kulturarv, digitaliserer den og stiller den til rådighed for alle interesserede.

Støt vores arbejde – Bliv sponsor

Som sponsor i biblioteket opnår du en række fordele. Læs mere om fordele og sponsorat her: <https://slaegtsbibliotek.dk/sponsorat>

Ophavsret

Biblioteket indeholder værker både med og uden ophavsret. For værker, som er omfattet af ophavsret, må PDF-filen kun benyttes til personligt brug.

Links

Slægtsforskerens Bibliotek: <https://slaegtsbibliotek.dk>

Danske Slægtsforskere: <https://slaegt.dk>

En Thorngårdslægt fra Åby sogn i Vendsyssel

Samlet af O. Vald. Vedsted
Korrektur læst af lærer Bent Frost Vedsted, Vesløs

Ellen og Niels Jepsen I Thorngård
og deres efterslægt I 6 linier:

ULHOLMSLÆGTEN
FRUEHUSSLÆGTEN
VEDSTEDSLÆGTEN
SCT. OLAISLÆGTEN
KÅSSLÆGTEN
HWETSLÆGTEN

Thrlgesvej 10 - Herning - O. Vald. Vedsted

1970

INDHOLDSFORTEGNELSE:

Signaturforklaring	side	6
Forord	side	7
Anerne	side	9
Slægten, ordnet i generationsnummerorden	side	15
Personregister	side	175
Anmærkninger, yderligere oplysninger	side	229

TABLE OF CONTENTS:

Signs	page	6
Preface	page	7
The ancestors	page	9
The family, systematized in generation-numbers	page	15
Index of names	page	175
Notes, further particulars	page	229

SIGNATURFORKLARING

Ved hver person er anført et tal, der placerer vedkommende i slægten således:

Sidste tal i nummeret er vedkommendes nummer i søskendeflokken. Næstsidste tal er faderens eller moderens nummer i deres søskendeflok. Tredie sidste tal er bedstefars eller bedstemors nummer i deres søskendeflok, osv.

Find det ønskede navn i personregisteret. Ud for navnet står generationsnummeret og det sidetal, hvor man kan finde personens data.

Ved angivelser af slægtens aner og anhangsaner er de anførte numre altid således at det dobbelte nr. altid er faderens og det påfølgende moderen. Nr. 44 har altid nr. 88 til fader og nr. 89 til moder osv.

FORKORTELSER: F- er født. V- er viet. D- er død. a = første ægtefælle. b = anden ægtefælle. c = tredje ægtefælle. a-a = første ægtefælles første ægtefælle. a-b første ægtefælles anden ægtefælle osv. b-a = anden ægtefælles første ægtefælle. b-b = anden ægtefælles anden ægtefælle osv.

SIGNS.

At each person is placed a number, that places a person in the family, in this way: Last figure in the number is his number in his family of brothers and sisters.

The last figure but one in the number is the parents number in their family of brothers and sisters. The last figure but two in the number is the grandparents number in their family of brothers and sisters, and so on.

Do find the wanted name in the index of names. At the name you will find the generation – number and the page number, where you can find the persons data.

By information of the ancestors are the given numbers always so that the twice is the father and the next number is the mother. Number 44s father is number 88, and number cond partners partner and so on.

SHORTENINGS: F- born. V- married. D- dead. a = the first partner. b = the second partner. c = the third partner. a-a = the first partners first partner. a-b – the first partners second partner, and so on. b-a = the second partners first partner. b-b = the second partner and so on.

»EN THORNGÅRDSLÆGT«

Ellen og Niels Jøpsens efterslægt består af ca. 5400 mennesker. Desuden indeholder bogen et stort antal aner og anhangsaner .

Da jeg for ca. 16 år siden begyndte arbejdet, var jeg ikke overbevist om, at det skulle blive mig forundt at fuldføre dette for hele slægten. Derfor inddelte jeg slægten i 6 linier – en for hver af stamforældrenes 6 børn – og hver gang en linie blev færdig, blev stoffet publiceret for disse mennesker i form af en duplikeret slægtsbog. Nu, da denne bog foreligger til trykning, er mit mål nået. I dyb taknemmelighed vil jeg gerne her sige tak til alle, der har virket for samlingen.

De allerfleste arkivalier er kun tilgængelige indtil ca. 1925, og jeg har således ved korrespondance med de nulevende af slægten og institutioner m. fl. opnået at føre slægten frem til dags dato.

Slægtens historie er noget fortidigt, men historie er også nutidigt. Om 100 år er alting ikke glemt, da er det, vi har evnet at udføre, historien om I dag, det vil denne bogs simple og dagligdags notater bære vidnesbyrd om.

Takket være det gode generationsnummersystem, et godt helbred og en stor interesse, har det været muligt for mig at holde rede på og indsamle denne store slægt.

Herning i juli 1970.

O. Vald. Vedsted.

»Din egen dag er kort, men slægtens lang;
læg ydmygt øret til dens rod forneden:
Årtusind toner op i gråd og sang,
mens toppen suser lmod evlgheden«.

Åkjær.

ANERNE

- Aner for nr. 1, Niels Jepsen. F- 1757. V- 1779. D- 1812 Åby. Gdm. i Thorngård.
Nr. 2 Jeppe Nielsen. F- ca. 1725. V- 1753. D- 1799 Åby. Gdm. i Mølhaven.
Nr. 3 Mette Christensdatter. F- ca. 1726. D- 1779 Åby, Mølhaven.
Nr. 6 Chr. Sørensen. F- ca. 1688. D- 1763 Åby. Møller i Åby.
Nr. 7 Margrethe Thøgesdatter, hans kone.
Nr. 14 Thøger Bentsen. D- før 1724 i Åby.
Nr. 15 N. N. F- ca. 1659. D- 1732 Åby, hans kone.

- Aner for nr. 1 Ellen Jepsdatter. F- 1753. V- 1779. D- 1834 Jetsmark på Ulholm.
Nr. 2 Jeppe Pedersen Roed. F- 1706. V- 1739. D- 1756 Jetsmark.
Nr. 3 Anna Larsdatter. F- 1714 i Kås, Jetsmark, hans kone.
Nr. 4 Peder Christensen Roed. F- ca. 1664. V- 1699. D- 1744 Jetsmark.
Nr. 5 Dorethe Ibsdatter. F- ca. 1660. D- 1736 Jetsmark, hans kone.
Nr. 6 Lars Pedersen. F- ca. 1681. V- 1709. D- 1737 Kås, Jetsmark.
Nr. 7 Ellen Mortensdatter. F- ca. 1681. D- 1751 Jetsmark, hans kone.
Nr. 8 Chr. Pedersen Roed. V- 1663. D- 1674 i Bondgård, Jetsmark.
Se hans retssag 1634 om en fæstekontrakt at holde.
Nr. 9 Bodil Jensdatter, hans kone. Blev V- 2. g. til Simon Christensen.
Nr. 14 Morten Laursen, Fæster af »Lis« i Jetsmark 1681.
Nr. 15 Maren Pedersdatter, af Brogård. D- 1730 i Jetsmark, hans kone.

UDSKRIFT AF HWETBO HERREDS THINGBOG ANNO 1634/36. (102a).

Jens Andersen i Tvilstedgård hans steffingsmænd Søren Pedersen og Niels Killsen i dag 8 dage stefnet Christen Pedersen (Roed) i Bundgård for den anlangende, om han ikke bør att holde och efterkomme hans underskriftsforpligt: daterett d. 18/2 1634, som blev lest och påschriffuett: och liunder ord for ord: »Jeg Christen Pedersen, i Bundgård, kien-des i dette mitt obne breff, at eftersom Jens Andersen i Tuilstedgord hauffer kiøbt och tillforhandlett sig den part i Bundgord, som jeg nu påboffeer och jeg derefter hauffer tagitt husbondhold, så louffer och forplidter jeg mig att huis herlighed skat och anden kongl. Mayest. tyngge, som aff fornævnte partt går eller plejer tilforn att ydes, heller her efter skall, – skall jeg udi rette thide yde och leuere och fullkommelig fremkomme som det sig bør. Ithem (samt) skyldige landgielde med Echt (repræsentative pligter) och arbel och anden rettighed som fornævnte partt i Bundgord plejer att ydes, skall jeg udi rette thider yde och leuere, så fuldkommelig fremkomme och fullkiøre (hen) huer (hvor)

fornævnte Jens Andersen eller hans arffuinger det beglerendes: – Så och vere ham och hans auerffuinger hörig och lydlig i alle måder och derhos holde fornævnte partt i Bundgord ved heffd (ved lige), bygninger och marck och ey forkrenke eller lade forkrenke dette nogen der tilliggendes eiendommen. For dette sidste loufferer jeg, fornævnte Christen Pedersen, att dersom Jens Andersen eller hans arffuinger nogen skade formeldest min forsømmelse, och tillføyets att kongl. Mayest. herlighed ithem (samt) skyll och landgilld med echt och arbejde icke blifuer fuld kommen som før er meldt, – da loffouer och tilplidter jeg mig, att jeg skall stande Jens Andersen eller hans arffuinger till retten, och alldeles holde ham skadesløs och efter Recessen stande til retten i alle måder som det sig bør, – dertill ydermere vidnisbyrd haffier jeg mitt signet her under tryckt, och med egen hånd har underskrevet.

Aktum Bundgord den 18/2 1634.
Christen Pedersen, egen hånd.

DOM:

Efter slig (denne) leilighed (eller på dette tidspunkt) satte Jens Andersen i retten och formente, att fornævnte Christen Pedersen burde att holde forenævnte Contractt och forplidt och var Dom begierendes: »Så er nu han (Chr. Pedersen) icke møtt eller nogen hand att årsage«. – Thi kunne nu icke retterekiendes end hand jo burde att hilde fornævnte forplidt.

Nr. 4 4/6 1806.

BIRKELSE GODS SKIFTEPROTOKOL 1814.

Anna Knudsdatter, enke efter degnen Jeppe Andersen, gjør vitterlig at have solgt og afhændet, ligesom jeg hermed sælger, skiøder og afhænder til velagtede gdm. Niels Jepsen, boende i Thorngård i Åby, den af mig tilhørende ejendom Græsrimmen kaldet, Biersted sogn, Ålborg amt, og stående for ager og engs hartkorn 1 Td. 0 Skp. 0 Fdk. 2 Alb., tilligemed engparcellen nr. 6 af Svendbjerggård mark, som ved de passerede udskiftninger er udlagt ved en contribual hartkorn 1 Td. 1 Skp. 1 Fdk. 3 Alb., med sammes tilhørende mark, eng og kær, således som det efter udskiftningen befindes. Og da bemeldte Niels Jepsen har betalt den derfor accorderede kiøbesum 300 Rdlr., siger tre hundrede Rigsdaler curant dansk, så skløder og overdrager jeg hermed fra mig og mine arvinger til Niels Jepsen og hans arvinger forenævnte hartkorn med tilliggende eindom af ager, eng og kær, således som jeg selv samme har eiet, alt på vilkår:

- 1) At dette hartkorn ingensinde må lægges under nogen hovedgård tilsammes komplettering, men kløberen tilpligtes at forsyne samme med bygninger og beboer i fald sådan af det kgl. rentekammer påbydes, og at lade bygninger forsikre i brandkassen.
- 2) At kløberen fra dette års januarri erlægger og svarer alle kgl. skatter og påbudde samt tiende af eindommen enhver Især på de behørigte steder, og til vedkommende, uden noget ansvar for mig som sælger.
- 3) At der med denne eindom følger ingen rettigheder til tørveskær, enten i den såkaldte Vildmose eller andet sted. Thi kiender jeg for mig og mine arvinger Ingen ydermere lod, del, ret eller rettigheder at have til eller udl indbemeldte eiendom med tilliggende, mn

sammenskal fra nu følge og tilhøre Niels Jepsen og hans arvinger som en mig lovlig kløbt eiendom, den jeg og arvinger bliver pligtig at hlemle ham efter loven. Til bekræftelse under mine og lavværgers hænder og forsegling.

Åby degnebolig, 7. juni 1806.

Som lavværg: N. V. Møller.

Anna Knudsdatter

Til Vitterlighed: A. Chr. Bach.

Enke efter degnen Andersen.

BIRKELSE GODS SKIFTEPROTOKOL 1812.

År 1812 den 10/8 som er 30 dagen efter gårdfæster Niels Jepsen i Thorngård ved døden var afgået, indfandt sig i stervbodet på høje skifteforvalters vegne Kanceliassessor Møller fra Birkelse, med 2 tilvalgte vitterligheds- og vurderingsmænd, Lars Nielsen, fra Havgårds Mølle og Bent Poulsen på Heden, for at foretage en lovlig registrering og vurderingsforretning efter bemeldte døde til nærmere påfølgende skifte og deling, imellem enken Ellen Jepsdatter og hendes med den afdøde i ægteskab sammen avlede børn som er: Niels, 33 år, Jeppe, 29 år, Søren, 27 år, Morten, 25 år, Peter, 21 år og Ane, 18 år. Ved denne forretning var tilstede enken med laugværg Søren Michelsen i Mølgård, den myndige søn Niels og den mindreårige søn Peter. Til formynder for den umyndige datter beskikkedes af skifteforvalteren hendes idag mødte broder, Gdm. Niels Nielsen af Revhede, og blev forretningen i alle foranførtes overværelse fremmet således:

I daglistuen: 1 jern bilæggerovn, 1 fyrrebord på fod, 1 gl. fyrreskab, 2 fyrrebænke, 1 for-sæde, 2 træstole, 3 hyldefjæl, 1 hegle, 1 træpasser, 1 spinderok, 1 bliktragt, 3 lerkovs, 1 sengested fastslået, 1 hvid olmedug, 1 gl. sortstribet underdyne, 1 gl. vår, 2 gl. hovedpuder og 1 gl. blågarns lagen.

I et lukket sengested: 1 rød/sort stribet olmedugs overdyne, 1 hvid olmedugs underdyne, 1 blågarns lagen, 3 gl. hovedpuder.

I storstuen: 1 fyrrekiste, hvori den sl. mands gangklæder, og som med alle tilstedeværendes samtykke blev forbigået ved vurderingen. 1 grønmalet fyrrekiste, 1 blå vadm. trøje, 1 skindtrøje, 1 hvid vadm. trøje, 1 blå brystdug, 1 stribet brystdug, 1 par hvide bukser, 1 par gule skindbukser, 1 par blå strømper, 3 blågarnsskjorter, 1 hue, 1 par blå vanter, 1 rødternet tørklæde, 1 halstørklæde, 1 hvid linned krave, 1 hat, noget jernragelse, 1 par støvler, 1 gl. egekiste, 1 brun vadm. trøje, 1 hvid vadm. strøje, 1 gl. skindtrøje, 1 par gl. skindbukser, 1 øltønde, 1 gl. skab (se ill.), 1 gl. egebord, 2 bænker, 1 degnetrug, 1 egekar og 1 lygte.

I et lidet kammer: 4 hyldefiel, 2 røde leerfade, 2 sorte gryder, 1 leerkrus, 1 flødebøtte, 1 driftrug, 1 trækande, 1 smørbøtte, 2 træbrikker, 1 brændevinsglas og en musefælde.

I spisekammeret: 1 fyrrekar, 2 fjerdinge, 1 otting, 2 sorte gryder, 2 mindre gryder, 1 kjerne, 2 store leerkander, 2 øde kouse, 2 steentallerkener og 1 ostesætter.

I den østre stue: 1 sortsæs overdyne, 1 sirtsæs underdyne, 4 hovedpuder, 1 gl. blå lagen, 5 kornsække, 1 gl. naver, 1 gl. maleqvern, 1 solle, 2 halmløber, 1 gl. gryntønde, 3 gl. bikuber, 3 solde, 1 lidet kar, 1 egekar, 1 kornskippe, 1 loftsstige og noget gl. træragelse. På loftet: 1 td. malt, som blev forbigået ved vurderingen til nærmere bedømmelse af synsm., 2 høleer, 2 gl. høleedrag, 1 garnvinder, 1 haspetræ, 2 leerpander og 1 ostesætte.

I køkken og bryggerhuset: 1 egekar, 1 bærekar, 1 strippe, 1 svinetønde, 3 tjæretønder, 1 gl. standtønde, 1 kåbberkedel (grue), 1 ldklemme, 1 jernrist, 2 trætallerkener, 2 vandstripper, 1 gl. løb, 1 skadeog rage og 1 jernplade.

I gården: 1 vandtrug, 1 jernbeslagen vogn med fjellerhøver, læssestang og for- og baggreb, 1 gl. trævogn, drættetøj til 6 bæster, 1 jernplov med behør, 1 jernharve og 2 kornstakke, hvor skønnes at være 5 læs rug og 1 læs blanding, som blev forbigången ved vurderingen til synsmændenes nærmere bestemmelse.

I laden: 2 gulve byg, 2 gulve rug, 1/2 gulv harve, samt 16 læs hø, forbigået til synsmændene, 1 hakkelseskiste m/ kniv og 1 plejl.

I stald og fæhuset: 1 rødkullet ko, 15 år, 1 sortstj. ko, 6 år, 1 sortstjernet ko, 8 år, 2 årskvier, 3 kalve, 3 får, 2 qvier, 2 jernspande, 1 slibesten m/ Jernax., 1 rød hoppe, 8 år, 1 sort hest 5 år, 1 sort hesteplag 2 år, 1 sort føl og 1 rød føl, som blev forbigået til synsmænd.

Samlet værdi 657 Rdl. 2 Mk. 4 Skl.

Videre fandtes ikke enten i varer eller penge, og de tilstedeværende erklærede på tilspørgelse, at de ikke var vidende om, at dette stervboe var ejende af mere undtagen en parcel fra Biersted sogn, som den afdøde har tilkøbt sig. Enken foreviste skøde på denne ejendom, hvoraf ses, at denne parcel står for Hartkorn 1 td. 1 Skp. 1 Alb og er købt 1806 for 300 Rdl. Denne ejendom kunne ikke i dag vurderes, hvilket nærmere skal ske. Enken erklærede, at hun ej var vidende om, at der hæftede nogen gæld på stervboet. Hvad Herskabers fordringer angår for mangel på bygninger og besætning, Inventarium etc., da bliver herover at foretage et lovligt syn overensstemmende med forordning af 8. juni 1787, hvilket syn de tilstedeværende bad skifteretten foranstalte uden nogen forudgående stævnemål, som blev lovet, samt nærmere at tilkendegive dem, hvad tid synet foretages. Og da ingen meldte sig med videre, så beror dette skifte til bemeldte syn er foretaget, og da efter nærmere bestemmelse at foretage på Birkelse skrivestue. Dette passerede, hvormed alle tilstedeværende erklærede sig tilfredse.

Bekræftes med hænders underskrift.

Datum ut supra.

N. V. Møller.

Ellen Jepsdatter
Enken

Søren Mikkelsen
Laugværge

Peter Nielsen

Niels Nielsen,
på egne og umyndige
søsters vegne

Alle med påholden pen. Som vurderings- og vitterligheds mænd: Lars Nielsen Bent Poulsen.

År 1812 d. 20/12 blev skiftet efter afd. Gdm. Niels Jepsen af Thorngård foretaget på Birkelse skrivestue, tilslutning af Cancelli Assessor Møller ved sin fuldmægtig Lund i overværelse af 2 vidner, nemlig sognefoged Chr. Jensen i Vedsted og kontorist Arønt Plesner på Birkelse. Hvor da var mødt og tilstede Enken Ellen Jepsdatter og med laugværge Søren Mikkelsen af Mølgård, - af arvingerne var mødte Gdm. Niels Nielsen af Revhede på egne og søsters vegne, samt den mindreårige Peter Nielsen, med den af skifteretten ham i dag ansatte Curator, Gdm. Søren Nielsen i Åby. På de fraværende sønners vegne meldte sig også broderen, bemeldte Niels Nielsen sig, efter i skrivelse til ham derom gjort anmodning. Og blev da foretaget således:

1) Vurderingssum, 30 dages forretning:

Gl. valuta = 657 Rdl. 2 Mk. 4 Skl. = Ny valuta 109 Rdl. 3 Mk. 6 Skl.

2) Det forhen anmeldte ejdomsjord etter skøde af 7/6 1806 542 Rdl. 3 Mk. 0 Skl.

3) Efter den lovlige synsafleveringsforretning af 11/8 d. å Oversk. 14 Rdl. 3 Mk. 8 Skl.

Til indtægt = Ny valuta Summa 666 Rdl. 3 Mk. 14 Skl.

For bygningsmangel 80 Rdl. 2 Mk. 0 Skl. For føde- og sædekornsmangel 10 td. byg og 6 td. 2 skp. rug 143 Rdl. 3 Mk. 2 Skl. Herskabets fordringer = 223 Rdl. 5 Mk. 2 Skl.

Disse er pågrundet den afdødes fæstebrev af 6/1 1780 og den lovligt erhvervede synsforretning af 11/8 1812. Over denne fordring bad skifteholderen sig Jurisdionsdommerens kjendelse til udlæg i boet, og derved skjønnes besætning og inventarium udlagt in natura. Stedets dommer, som var tilstede, eragtede: – at der fra boet gjøres forlods udlæg in natura for såvel besætning og inventarium som for byg- og sædekornsmangel, hvilken eragtning derefter med underskrift blev bekræftet.

W. Spies.
Dommer.

Herskabets ret i overensstemmelse med den afsagte retskændelse og i henhold til enken med lavværgen og øvrige fremmødte forsikrede, at intet mere var dette stervbo til indtægt eller udgift, blev boets balance således:

1) Boets indtægt ialt	666 Rdl. 3 Mk. 14 Skl.
2) Herskabets fordring	223 Rdl. 5 Mk. 12 Skl.
3) Skiftets bekost, a) salær	5 Rdl. 4 Mk. 4 Skl.
b) Beskrevet 8 ark-skiftet	5 Rdl. 0 Mk. 0 Skl.
c) 1/3 Revisionskontoret	1 Rdl. 2 Mk. 14 Skl.
d) Skiftefuldmægtigen	1 Rdl. 1 Mk. 8 Skl.
e) Vurderingsmænd	1 Rdl. 1 Mk. 8 Skl.
Til kongens Casse	4 Rdl. 7 Mk. 5 Skl.
Til justitsfonden	0 Rdl. 7 Mk. 5 Skl.
	<hr/>
	244 Rdl. 0 Mk. 4 Skl.

Heraf sølvværdi 18 Rdl. 3 Mk. 2 Skl. |

Stempel og papir 4 Rdl. 1 Mk. 5 Skl. = 267 Rdl. 4 Mk. 7 Skl. |

Summa til deling 398 Rdl. 5 Mk. 7 Skl.

Enken tilkommer heraf halvdelen 199 Rdl. 2 Mk. 11 Skl. |

Den anden halvdel 199 Rdl. 2 Mk. 11 Skl. |

Ska fradrages den ved forordning af 8/2 1810, 1/2 % 1 Rdl. 5 Mk. 4 Skl. |

Børnene til deling Summa 197 Rdl. 3 Mk. 7 Skl. |

Niels, Jeppe, Søren, Morten og Peter hver: 35 Rdl. 5 Mk. 8 Skl.

og datteren Ane, 18 år 17 Rdl. 5 Mk. 12 Skl. = 197 Rdl. 3 Mk. 7 Skl.

Hvilke arvelodder bliver indestået i boet, og børnene oplyste de havde forenet sig med moderen, og afgjort det mellem dem selv, og vil holde Skifteretten anger og krævesløs, hvad angår alle retmæssige fordringer. Enken og lavværgen erklærede, at hun ville vedblive gården, og være ansvarlig for alt i henhold til kendelsen, og var indeforstået med at der gjordes udlæg i boet indtil lovlig erstatning sker. Således blev dette skiftet afsluttet med fornøden reservation.

Dato ut supra.

Lund, fuldmægtig. Ellen Jepsdatter. Søren Mikkelsen. N. Nielsen.

Til Vitterlighed:

Chr. Jensen. A. Plesner.

Copy of Hwetbo District Court's book year 1634/36.

Jens Andersen in Tvilstedgård, his bailiffs, Soeren Pedersen and Niels Klelsen have today 8 days summoned Christen Pedersen in Bundgård to try if not he has to hold and discharge his signed habilities, dated 18/12 1634, that was read and signed and that says word for word: I, Christen Pedersen in Bundgård, know in this my open letter, that since Jens Andersen in Tvilstedgård has bought the part of Bundgård on which I am now living, and I now have copyhold, then I promise and discharge to pay taxes or other majesty heaviness, that after here have to be paid. I will pay fully and in due time. Further owed rent and respectively duties and work and other rights, that the former mentioned part in Bundgård used to pay, I have to pay in due time, where the former mentioned Jens Andersen or his descendants want it to be paid.

In the same way, he and his descendants are to be obedient in all ways, and further the Bundgård keep in repair, buildings and fields.

This the last, I former mentioned Christen Pedersen, promise, that if Jens Andersen or his descendants suffer any harm because of my neglect, I have to stand in court, and indemnify him. As further evidence I have put my seal under here, and with my own hand signed.

Aktum Bundgård, 18/2 1634.

Christen Pedersen. Own hand.

The judgment.

At this time Jens Andersen was in court and asserted Christen Pedersen ought to keep the contract. Since he has not come to court, nor another sent, it is found right, that he has to fulfil the former mentioned engagement.

SLÆGTEN

ULHOLMSLÆGTEN

LINIE 1 AF:

»En Thorngårdslægt fra Åby sogn i Vendsyssel«
Samlet af O. Vald. Vedsted

Anført i
generationsnummerorden,
fra nr. 1 til nr. 1116262,
omfattende
Ellen og Niels Jepsens ældste
søns
efterkommere 539 mennesker

Thrligevej 10 - Herning - O. Vald. Vedsted

1970

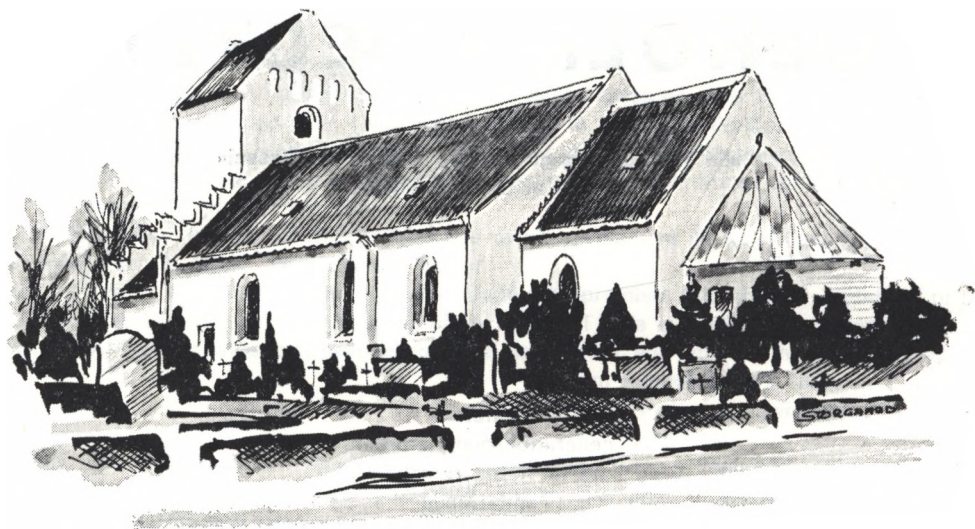

Brovst Kirke, Ø. Hanherred. Hjørring amt.

- 1 **Niels Jepsen**, gdm. i Thorngård. F-1/1 1757. D-12/7 1812 Åby. 56 år. V-19/11 1779 Åby, Kær herred. 6 børn.
- 1a **Ellen Jepsdatter**. F-11/2 1753 Jetsmark. D-16/3 1834 i Ulholm Hune sogn, begrav. Jetsmark. Dat. af: Jeppe Pedersen Roed og hustru.
- 11 **Niels Nielsen**, husm. i Ulholm. F-9/3 1780. V-27/12 1810 Åby. D-18/6 1861 Rødhus, Hune. 81 år gl. 1 barn.
- 11a **Anna Larsdatter**. F-1773 Refhede, Åby. D-17/7 1854 Rødhus, Hune. Dat. af: Gdm. i Refhede Lars Jensen og hustru Maren
- 111 **Niels Nielsen**, husm. i Rødhus. F-1814 Refhede, Åby. V-20/4 1833 Jetsmark. D-13/4 1850 Hune. 36 år gl. 6 børn.
- 111a **Karen Andersdatter**. F-1804 Vrå. D-13/7 1884 Rødhus, Hune. 80 år gl. 2 g. V-15/12 1850 Hune. Dat. af: And. Sørensen og hustru, Borup, Vrå.
- 111ab **Thomas C. Christensen**. F-17/9 1813 Hune. D-12/5 1901 Tranum. 0 børn.
- 1111 **Laur Nielsen**. F-22/8 1834 Hune. Var mormon. Militærarkivet oplyser, han var soldat 1860–61, men 1872–73 var han ikke hjemkommen.
- 1112 **Ellen M. Nielsen**. F-20/3 1836. V-19/1 1866 Hune. D-1929 i Løkken, begrav. Furreby gl. Kirkegård. 93 år gl. 9 børn.
- 1112a **Lars Kjeld Jensen**, murer i Løkken. F-22/7 1840 Ingstrup. D-28/12 1920 Løkken, begrav. Furreby. Søn af: Johanne Frederiksen, Kjetterup.
- 11121 **Niels Jensen**, sømand. F-12/7 1867 Ingstrup. D-ca. 1890 i Australien.
- 11122 **Chr. N. Jensen**, i USA. F-23/11 1869 Saltum, konf. 1883 Hune, tjente i Tranum 1890. Var viet, da han rejste til USA, oplyser 111281.
- 11123 **Bodil M. Jensen**. F-11/9 1870 Ingstrup. V-7/1 1897 Hune. D-24/2 1944 Jetsmark. 74 år gl. 6 børn.
- 11123a **Anton C. L. Gammelgård**, gdm. Sigsgård mark. F-8/4 1872 Jetsmark. D-17/3 1960 Jetsmark. 88 år gl. Søn af: L. L. Gammelgård og hustru.
- 111231 **Ellen M. Gammelgård**, Bygholm 6, Ålborg. F-19/2 1896 Hune. V-3 g.
- 111231a **Chr. P. Christensen**, Suldrup. V-19/2 1929. 0 børn.
- 111231b **Espen Espensen**, Ålborg. V-19/2 1945. 0 børn.
- 111231c **Chr. Pedersen**, Ålborg. V-19/2 1953. 0 børn.
- 111232 **Niels Gammelgård**, gdr. Pandrup. F-1/1 1903. V-9/5 1929 Jetsmark.
- 111232a **Emilie Andersen**. F-10/3 1906 Jetsmark. 0 børn. Dat. af: A. Andersen.
- 111233 **Johanne Gammelgård**. F-11/3 1907. D- som lille Jetsmark.
- 111234 **Jens Gammelgård**. F-24/5 1909. D-6/4 1924 Jetsmark. 14 år gl.
- 111235 **Chr. Gammelgård**, husejer, Sigsgård mark. F-24/5 1909 Jetsmark. (T VIII.)
- 111236 **Esther Gammelgård**. F-26/9 1914 Jetsmark.. V-20/7 1950 Ålborg.

- 111236a **Axel Andersen**, snedker, Gasværksvej 6, Ålborg. F-20/8 1913 Ålborg, pl.søn af: P. Pedersen og hustru Kirstine, Ålborg, 1 barn.
- 1112361 **Mogens Andersen**. F-29/11 1955 Ålborg.
- 11124 **Niels C. Jensen**, USA. F-23/4 1872 Hune. V- ja .
- 11124a **Othille Jensen**. F- ? Ingstrup. Begge døde i USA. 4 børn.
- 11125 **Carl Johan Jensen**, byrådsmedlem, Brønderslev. F-13/12 1873 Hune. V-5/11 1897 Ingstrup. D-1960 i Brønderslev. 87 år. 9 børn.
- 11125a **Christine M. Nielsen**. F-16/11 1875 Ingstrup. Dat. af: Vilhelm Nielsen og hustru Ane G. Larsdatter på Halden.
- 111251 **Lars Kjeld Jensen**. F-5/1. 1898 Ingstrup. D-13/1 1921 Brønderslev, 23 år gl. Ugift, 1 barn med pigen,
- 111251a **Laura K. Knudsen**, dat. af: D. F. Knudsen, Ladefogedhuset, Brønderslev.
- 1112511 **Lars Kjeld Jensen**, maskinarb., Veronicavej 29, Vanløse. F-17/1 1921 i Brønderslev. V-maj 1944 Thise. 2 børn.
- 1112511a **Marie Hansen**. F-13/2 1922 Thise. Dat. af: Ole Hansen og hustru.
- 11125111-2 **Hanna**. F-5/8 1944 Thise. **Lisj**. F-24/1 1948 Brønderslev.
- 111252 **Ellen M. Jensen**. F-2/3 1900 Ingstrup. V-27/10. 1924 Brønderslev.
- 111252a **Marius Vallentinussen**, fisker, Gl. Strandvej 2, Løkken. F-5/8 1897 Løkken. Søn af: P. C. Vallentinussen og hustru Ida. 4 børn.
- 1112521 **Per Vallentinussen**, fisker, Gl. Strandvej 2, Løkken. F-16/1 1923 Brønderslev. V- ? i Børglum Klosterkirke. 1 barn.
- 1112521a **Eise Madsen**. F- ? Børglum. Dat. af: Chr. Madsen og hustru Margrethe.
- 11125211 **Ulla Vallentinussen**. F-23/11 1944 Børglum. 1 barn.
- 111252111 **Pia Bruhn Dahl**. F-19/2. 1963 Løkken.
- 1112522 **Vallentine Vallentinussen**. F-31/8 1926 Løkken. V-30/8 1947 Hjørring.
- 1112522a **Chr. Jensen**, minkfarmer, Søndergade 2, Løkken. F-29/8 1923 Løkken. Søn af: Ejler Jensen og hustru Lene .1 barn.
- 11125221 **Sonja Jensen**. F-11/2 1947 Løkken.
- 1112523 **Karl Vallentinussen**, sømand, Vagtmestervej 6, København. F-29/8 1923 Løkken. V-22/6 1949 København. 0 børn.
- 1112523a **Inger Kærstrup**. F-12/10 1925 Københ. Dat. af: C. Kærstrup og hustru.
- 1112524 **Finn Vallentinussen**, snedker, Gravensgade 25, Brønderslev. F-25/12 1937 Løkken. V-9/4 1958 Brønderslev. 1 barn.
- 1112524a **Åse Larsen**. F-7/5 1936 Brønderslev. Dat. af: Fr. Larsen og hustru Alma.
- 11125241 **Ninna Vallentinussen**. F-29/9 1959 Brønderslev.
- 111253 **Anna K. Jensen**. F-10/9 1902 Jølstrup. V-18/12 1921 Brønderslev.
- 111253a **E. E. Hansen**, købmand, Sulsted. F-28/1 1896 Holme Olmstrup. Søn af: N. P. Hansen og hustru Emma i Flakkebjerg. 3 børn.
- 1112531 **Tom Udholm Hansen**. F-28/8 1935 Brønderslev. V-22/3 1959 Aså. 2 børn.
- 1112531a **Nancy Larsen**. F-31/3 1939 Aså. Dat. af: E. Larsen og hustru Anna.
- 11125311-2 **Lone U**. F-5/7 1961. **Jette U**. F-11/4. 1963 Sulsted.
- 1112532 **Jim Udholm Hansen**, ekspedient, Nr. Lykkesgade 18, Nr. Sundby. F-29/2 1937 Brønderslev. V-10/9 1962 Nr. Sundby. 1 barn.
- 1112532a **Anna Lise Løth**. F-19/3 1959 Nr. Sundby. Dat. af: Kai Løth og hustru.
- 11125321 **Kim Udholm Hansen**. F-16/1 1964 Nr. Sundby.

1112533 **Jonna Udholm Hansen.** F-15/9 1939 Brønderslev. ...

111254 **Valborg V. Jensen.** F-8/1 1905 Jølstrup. V-9/11 1929 Brønderslev. ...

111254a **Frits Thomsen,** snedker, Stenbergg. 14, Brønderslev. F-24/8 1904 Skien, Norge. Søn af: Jens Thomsen og hustru Else Marie. 1 barn.

1112541 **Hugbo Thomsen,** maskinarb., Risagergade 11, Brønderslev. F-8/6 1936 Brønderslev. V-28/6 1958 Brønderslev. 3 børn.

1112541a **Lis Thrudslev.** F-16/11 1939 Brønderslev. Dat. af: Vagner Thrudslev.

11125411-2-3 **Pia.** F-28/12 1958. **Lene.** F-4/12 1959. **Jens.** F-25/3 1964 Brønderslev.

111255 **Esther N. Jensen.** F-24/5 1907 Jølstrup. V-17/8 1930 Brønderslev.

111255a **Volmer Hansen,** maskinarb., Nakskovvej 10, Valby. F-4/10 1902 Flakkebjerg. Søn af: N. P. Hansen og hustru Emma i Flakkebjerg. 3 børn.

1112551 **Kirsten Hansen.** F-14/12 1936. V-10/12 1954 København.

1112551a **Mogens Hesseken.** F-14/4 1937 København. 3 børn.

11125511-2-3 **Erik** F-30/7 1954. **Jan.** F-9/5 1962. **Gitte.** F-17/12 1964. Alle i København.

1112552 **Grethe Hansen.** F-4/9 1939. V-24/11 1959 København.

1112552a **Henning Larsen.** F-14/4 1937 Kirkerup. 3 børn.

11125521-2-3 **Søren.** F-18/10 1960. **Flemming.** F-9/12 1965. **Lene.** F-9/12 1965. Slagelse.

1112553 **Lis Hansen.** F-10/3 1941. V-27/5 1963 København.

1112553a **John Thomsen.** F-22/4 1934 København. 1 barn.

11125531 **Helle Thomsen.** F-10/2 1964. København.

111256 **Karen G. Jensen.** F-14/11 1909 Brønderslev. V- ? – ? børn.

111256a **Frede Brøns,** lærer, Jennum, Skibet. F- ? – Ønsker ikke at opføres her.

111257 **Robert Jensen,** frisør, Fasanvej 7, Brønderslev. F-18/8 1912. V-11/7 1935 Brønderslev. 3 børn.

111257a **Esther K. Svendsen.** F-8/6 1915, Ø. Brønderslev. Dat. af: M. Svendsen.

1112571 **Ole Jensen,** ingeniør, Åparken 8, Odder .F-23/11 1936. V-1960. 2 børn.

1112571a **Birthe V. Kemper.** F-19/2 1939, Brøndersl. Dat. af: L. Kemper og hustru.

11125711-2 **Helle.** F-5/10 1960 Brønderslev. **Merethe.** F-24/7 1965 Odder.

1112572 **Birthe Jensen.** F-19/8 1938. V-18/8 1962 Brønderslev.

1112572a **Erik Hald,** kasserer, Østergade 14, Brønderslev. F-17/7 1937 Holstebro. Søn af: Henrik Hald og hustru Karen. 1 barn.

11125721 **Flemming Hald.** F-14/7 1963 Brønderslev.

1112573 **Inger Marie Jensen.** F- ? Brønderslev.

111258 **Karl Jensen,** maskinm., Rødovrevej 42, Vanløse. F-25/9 1915, Brøndersl.

111258a **Edith Nielsen.** F-13/11 1919. V-18/7 1947 Hallund. 1 barn.

1112581 **Bierger Jensen.** F-10/9 1940 København.

111259 **Annalise Jensen.** F-19/12 1918. V-23/4 1943 Brønderslev. 2 børn.

111259a **Arne W. Hansen,** fabr., P. Bangsv. 270, Valby. F-18/6 1907 Frederiksberg.

1112591 **Karl Johan Hansen,** værktøjsmester, Rovsinggade 13, København. F-2/6 1942 Brønderslev. V-11/4 1963 København. 0 børn.

1112591a **Janne Lyngså Madsen.** F- ? København.

1112592 **Evald Hansen.** F-5/12 1951 København.

11126 **Johanne M. Jensen,** udvandret. F-22/10 1875 Hune. V- ?

11126a **Edvard Jensen,** USA. F- i Danmark. 1 barn.

111261 **Niels Nielsen Jensen.** F-3/2 1900 i Hune. Udvandret.

11127 **Thomas P. Jensen.** F-5/7 1877, Hune, udvandret til USA.

11128 **Andrea Jensen.** F-7/7 1879. V-12/5 1899 Hune. D-5/6 1964 Løkken.

11128a **Jens Jørgensen,** murermester, Løkken. F-4/3 1875 Ingstrup. D-25/11 1949 Løkken. Søn af: Smed A. Jørgensen og hustru Johanne. 8 børn.

111281 **Marie Jørgensen.** F-21/4 1902 Vrensted. V-20/9 1922 Hjerring.

111281a **Ejlert Ejlertsen.** F-17/4 1901 Rubjerg. Søn af: Præstegårdsforpagter L. Ejlertsen og hustru. D-1969 Løkken. 5 børn.

1112811 **Egon Ejlertsen,** Lyøgade 4, Ålborg. F-19/12 1920. V-1946 Løkken. 3 børn.

1112811a **Elly Nielsen.** F-12/2 1918 Skive.

11128111-2-3 **Henning.** F-4/6 1948. **Tove.** F-25/2 1954. **Orla.** F-13/7 1959. Alle Ålborg.

1112812 **Gurli M. Ejlertsen.** F-27/2 1925. V-29/8 1943 Løkken. 3 børn.

1112812a **Karl P. Klitgård,** repræsentant, Bejlerstræde 2, Nr. Sundby. F-26/1 1918 Lindholm. Søn af: P. M. Klitgård og hustru Helga, Vestbjerg.

11128121-2-3 **Lisbeth.** F-28/5 1944. **Ole.** F-14/6 1952. **Niels.** F-14/6 1952. Nr. Sundby.

1112813 **Mogens Ejlertsen,** konditor, Vesterbro 86, Ålborg. F-13/2 1930 Løkken. V-26/8 1956 Lyngså, Ålbæk. 1 barn.

1112813a **Citta E. Kristensen.** F-9/8 1925 Dronninglund.

11128131 **Jesper Ejlertsen.** F-22/7 1960 Ålborg.

1112814 **Kjeld Ejlertsen,** ingeniør, Brylle, Knarreborg. F-8/10 1933 Løkken. V-19/4 1959 Odense. 2 børn.

1112814a **Else Pedersen.** F-1/2 1936 Jordløse. Dat. af: L. Pedersen og hustru.

11128141-2 **Lone E.** F-12/9 1959 Vissenbjerg. **Michael.** F-19/3 1962 Nr. Sundby.

1112815 **Finn Ejlertsen,** lagerarb., Bejlerstr. 2, Nr. Sundby. F-17/8 1937 Løkken.

1112815a **Karen Thomsen.** F-25/8 1939 Ålborg. V-10/2 1959 Nr. Sundby. 1 barn.

11128151 **Jytte Ejlertsen.** F-3/11 1961 Nr. Sundby.

111282 **Ella M. Jørgensen.** F-23/9 1904. V-10/11 1922 Løkken. 2 børn + 1 barneb.

111282a **C Søborg Ottesen,** Vesterbro 111, Ålborg. F-20/9 1899 Søn af: O. C. Ottesen. F-1/12 1872 Brønderslev og Johanne Søborg. F-3/9 1873 Åby.

1112821 **Grethe Søborg Ottesen.** F-7/3 1923 Løkken. V-16/12 1942 Ålborg.

1112821a **Ole Carlsen Luther.** F-21/12 1922 Ålborg. Søn af: Emanuel Luther og hustru Othilie 2 børn.

11128211 **Inge H. Søborg Ottesen.** F-5/4 1941. V-14/5 1960 Ålborg. Har 2 børn. Er adopteret af bedsteforældrene, da hendes fader, Niels Nielsen, Ringe, døde inden brylluppet med hendes moder

11128211a **Hans P. Hansen.** F-24/6 1941 Ålborg. Søn af: Chr. Hansen og hustru.

111282111-2 **Hans C.** F-16/9 1960. **Liselotte.** F-25/1 1962 Ålborg.

11128212 **Lone Luther.** F-21/7 1943 Ålborg.

1112822 **Ruth Søborg Ottesen.** F-24/4 1930. V-19/3 1950 Budolfi, Ålborg.

1112822a **Helge Jørgensen.** F-20/6 1922 Glud. Søn af: J. Jørgensen. 2 børn.

11128221 **Helle Søborg Jørgensen.** F-28/10 1950 Ålborg. V-13/4 1968 Aabyhøj.

11128221a-1 **Lars Koudal.** F-28/10 1946 Århus. 1 barn, **Mette.** F-30/12 1967 Nakskov.

11128222 **Gitte Søborg Ottesen.** F-20/11 1958 Ålborg.

111283 **Andreas J. Jørgensen,** bager, Ålborgvej, Hjerring. F-7/11 1906 Løkken. V-30/11 1934 Hjerring. 0 børn.

111283a **Gudrun Levisen.** F-3/11 1910 Hjerring. Dat. af: Slagter J. Levisen.

111294 **Dagny H. Jørgensen.** F- ? 1938, Løkken. D-11/6 1964 Ålborg. 0 børn.

- 111284a **Brix Andersen.** F-?, D- 1954 Ålborg.
- 111285 **Kjeld Jørgensen.** F-20/2 1914 Løkken. D- som lille.
- 111286 **Ruth Jørgensen.** F-20/2 1914. V-3/10 1933 Løkken. 5 børn.
- 111286a **Ejvind Bøje Olsen,** Hesseløgade 10, Ålborg. F-27/6 1909 St. Magleby.
- 1112861 **Leo Bøje Olsen,** Læsøgade 24, Ålborg. F-26/1 1934 Løkken. V-18/5 1957.
- 1112861a **Varna Jensen.** F-7/9 1933 Ålborg. 0 børn.
- 1112862 **Leif Bøje Olsen.** F-10/11 1936 Ålborg. V-23/6 1959 Ålborg.
- 1112862a **Åse Haugård.** F-16/11 1938 Ålborg. 0 børn.
- 1112863-4-5 **Per B.** F-23/2 1940. **Poul M. B.** F-15/5 1947. **Jens J. B.** F-14/2 1952 Ålborg.
- 111287 **Chr. J. Jørgensen,** Møllev. 11, Lindholm. F-26/4 1917. V-4/8 1953 Løkken.
- 111287a **Erna Hansen.** F-28/2 1929 Ulsted. 3 børn.
- 1112871-2-3 **Vibece.** F-12/5 1949. **Jens K.** F-6/1 1954. **Niels E.** F-22/11 1957 Lindholm.
- 111288 **Karl M. Jørgensen,** tilskærer, Hesseløgade 10, Ålborg. F-11/4 1920 Løkken. V-17/4 1944, Hjørring. 1 barn.
- 111288a **Herdis Mathiasen.** F-14/3 1915 V. Hjermitslev.
- 1112881 **Poul Erik Jørgensen.** F-5/4 1949.
- 11129 **Jens L. Jensen,** murer. Udv. USA. F-5/7 1881 Hune. V-2/9 1904 Ingstrup.
- 11129a **Rise Jensen.** F-1880 Vrensted. Dat. af: Karetm. Chr. Jensen og hustru Rosine Jespersen i Åsendrup. 1 barn.
- 111291 **Chr. Jensen.** Udv. til USA. F-5/12 1904 Hvorup Klit, Ingstrup.
- 1113 **Ane Margrethe Nielsdatter.** F-13/4 1838 Hune. Konf. 1852 Hune, opholdt sig 1870 hjemme, ugift. Videre kan ikke findes. 2 børn.
- 11131 **Niels Chr. Nielsen.** F-23/11 1858 Hune. Konf. 1873 Saltum. Var hjemme hos moderen 1870 i Hune. Videre kan ikke findes.
- 11132 **Ane Kristine Larsen.** F-16/10 1864 Hune. Konf. 1878 Hune. 1 barn.
- 111321 **Ane Kathrine Nielsen.** F-11/4 1887 Tranum hos P. Ole Carstensen. Fader var Peter C. Nielsen af Hune. I folketællingen 1890 var hun plejebarn hos bedstemoderens søster, Ellen og Lars Kjeld Jensen, Saltum.
- 1114 **Dorthe Nielsen.** F-9/2 1841 Hune. V-28/2 1864 Hune. D-5/11 1925 Brovst.
- 1114a **Peter Ole Carstensen,** husm. Tranum Klit. F-18/9 1843 Ø. Hassing. D-10/7 1920 Brovst. Søn af: J. F. Carstensen og hustru Ellen Pedersdat., Saltum. Denne slægt er ført tilbage til år 1600 i Sønderborg og Torslev sogn af 1114875 E. Brander. 11 børn.
- 11141 **Christine Pedersen.** F-7/6 1864 Hune. V-6/6 1898 Torslev. D-15/10 1946.
- 11141a **Jens Pedersen Andersen,** forpagter, Årup præsteg. F-16/9 1859 Brovst. Søn af: gdm. Anders Larsen og hustru Mette K. Jensdatter i Hoolen. D-27/2 1933 Torslev. 5 børn.
- 111411 **Anders P. Andersen,** pens., Bonderup. F-17/6 1900 Torslev.
- 111411a **Ingeborg Hansen.** F-4/4 1906 Gudbjerg, Fyn. Dat. af: Jacob Hansen og Johanne. V-1/11 1927 Vorbasse. 2 børn.
- 1114111 **Gunnar E. Andersen,** major, Skolestien 4, Kølvrå. F-13/9 1928 Vorbasse.
- 1114111a **Johanne C. Nielsen.** F-21/1 1932 Sevel. Dat. af: N. C. Nielsen. 2 børn.
- 11141111-2 **Annemette M.** F-2/7 1955 Vojens. **Mogens P.** F-14/12 1956 Vojens.
- 1114112 **Jens Jacob Andersen,** serg., Vesterg. 8, Sunds. F-10/9 1943, Ø. Svenst.
- 1114112a **Annie L. Laursen.** F-29/5 1944 Blenstrup. Dat. af: frisør Chr. Laursen.

- 111412 **Mette K. Andersen.** F-6/11 1901 Torslev. 1. g. V-13/10 1945 Øland. 2. g. V-9/3 1958 Ø. Svenstrup. 0 børn.
- 111412a **Andreas C. Jensen,** post i Brovst. F-28/3 1864 Øland.
- 111412b **Jens Larsen,** pens. post, Nørregade, Brovst. F-3/7 1892 Tranum. Søn af: **Jens Chr. Larsen og Jensine K. Christensen.**
- 111413 **Ane D. M. Andersen,** lærerinde, Dybvad. F-23/8 1904 Torslev. 0 børn.
- 111413a **Poul G. R. Christensen.** F-25/5 1909 Torslev. V-25/12 1951 Humlum.
- 111414 **Peter C. Andersen,** Halvrømmen. F-13/8 1905 Torslev. V-5/6 1938 Brovst.
- 111414a **Karla I. M. Frederiksen.** F-15/3 1906 Ø. Svenstrup. Dat. af: **Rasmus Frederiksen og hustru Ane Marie.** 1 barn.
- 1114141 **Verner Andersen.** F-26/1 1939 Ø. Svenstrup.
- 111415 **Karl Chr. Andersen,** Trinbjerggård, Brovst. F-2/5 1909 Torslev.
- 111415a **Engelkær S. Mørck.** F-2/9 1909 Klim. Dat. af: **Slagter Mørck og Kirstine.** V-3/12 1932 Klim. 3 børn.
- 1114151 **Kai Mørck Andersen.** F-24/10 1936 Ø. Svenstrup.
- 1114152 **Hejle Mørck Andersen.** F-30/3 1938 Ø. Svenstrup.
- 1114153 **Ketty Mørck Andersen.** F-23/11 1940 Ø. Svenstrup. V-27/3 1965 Ø. Svens.
- 1114153a **Kai Pedersen,** Kølvring. F-8/7 1933 Nr. Halne, Biersted. 0 børn.
- 11142 **Anders C. Carstensen,** Tranum. F-26/5 1866 Tranum. D-4/11 1907 Tranum
- 11142a **Ane Dorthea Larsen.** F-23/8 1846 Lerup. Dat. af: **Gdm. i Lunde, Halvrømmenkredsens første folketingsmedlem,** valgt til den grundlovgivende forsamling 1849, **Lars Jensen og hustru.** 2 g. V-29/5 1889 Lerup. D-23/2 1920 Tranum. 0 børn i dette ægteskab.
- 11143 **Jens Chr. Pedersen.** F-18/4 1868 Tranum. Udvandret til USA, efter 1887.
- 11144 **Thomas Chr. Pedersen.** F-3/2 1870 Tranum. Udvandret til USA.
- 11145 **Karoline Pedersen.** F-14/10 1872 Tranum. D-21/2 1959 Brovst. Ugift.
- 11146 **Niels Chr. Pedersen.** F-1874 Tranum Klit. D-17/5 1879 Tranum. 5 år gl.
- 11147 **Ejler Frederik Carstensen,** husm., Rødhus. F-7/3 1876. D-24/1 1950 Tranum. V-9/11 1915 Tranum. 6 børn.
- 11147a **Petrine K. Thomsen.** F-12/12 1891 Ø Svenstrup. D-1960 Tranum.
- 111471 **Dorthea Carstensen,** Rødhus. F-6/7 1916 Tranum Klit. Ugift.
- 111472 **Ane Sofie Carstensen,** Nørreg. 12, Kås. F-5/8 1918 Tranum Klit. Ugift.
- 111473 **Peter Ole Carstensen,** Rødhus. F-25/9 1921 Tranum. V-24/10 1950 Kås.
- 111473a **Doris V. Nielsen.** F-30/9 1932 Jetsmark. Dat. af: **Niels P. Andersen og hustru Sørine Kirstine.** 3 børn.
- 1114731-2-3 **Knud Erik.** F-7/2 51. **Kurt Allan.** F-9/6 60. **Carsten Alex.** F-13/3 62 Hune.
- 111474 **Ellen K. Carstensen.** F-23/10 1924 Tranum. V-28/2 1944 Rødhus Kirke.
- 111474a-1 **Aksel Kronholm Andersen,** Vejlen. F-8/11 1917 Vadum. Søn af: **Niels K. Andersen og hustru Kirstine.** 1 barn **Ruth K.** F-27/7 1957 Vadum.
- 111475 **Laura Vilsted Carstensen.** F-25/9 1927 Tranum. V-5/10 1957 Ålborg.
- 111475a **Elmar Christensen,** gde., Ådestrup. F-14/2 1918 Gravlev. Søn af: **N. M. Christensen og hustru Krestine.** 2 børn.
- 1114751-2 **Karen Vilsted.** F-19/4 1950 Vadum. **Bent.** F-16/1 1958 Kongerslev.
- 111476 **Karen Louice Carstensen.** F-31/1 1930 Tranum. D-1/10 1944 Tranum.
- 11148 **Dorthine Pedersen.** F-7/2 1878 Tranum. D-5/2 1915 Klithuse, Tranum. V-7/2 1899 Tranum. 9 børn.

- 11148a **Peder C. Brander**, Halvrimmen. F-5/10 1871 Tranum. Søn af: Chr. P. Brander og hustru Margrethe. 2 g. V-28/8 1917 Brovst til Kirstine Christensen, enke efter missionsnær Jens Andersen, der døde under en rejse til Palæstina. Han havde ingen børn i dette ægteskab. D- ? Brovst.
- 111481 **Magnus C. Brander**, Tåstrup. F-14/1 1900 Tranum. V- 1. g. 19/3 1924 København. V- 2. g. 3/5 1955 Tåstrup Nykirke. 1 barn.
- 111481a **Edith M. I. Hansen**. F-10/4 1895 København. Dat. af: Fotograf Hansen.
- 111481b **Jenny Hansine Madsen**, født Sundgren F-1900. D-24/8 1955 København.
- 1114811 **Svend Åge Brander**, Kalkager 12, Hvidovre. F-1/6 1924 Københ. 3 børn.
- 1114811a **Gudrun A. Sigurdurdotter**. F-Vestmannaeyjar, Island, 26/12 1927. Dat. af: Sigurdur Bogason og Matthildur Augustdotter. V-26/11 1949 København.
- 11148111-2-3 **Jette**. F-25/5 50 Tagensbo. **Marianne**. F-16/12 54. **Pia**. F-30/12 59 Københ.
- 111482 **Dagmar P. Brander**. F-21/1 1901 Tranum. V- 1943 Ø. Marie, Bornholm.
- 111482a **Ewald Madsen**, Ø. Marie, Bornholm. F-25/4 1912 Ø. Marie. 0 børn.
- 111483 **P. Klitgård Brander**, Østergade 13, Hjern. F-15/8 1902 Tranum. 2 børn.
- 111483a **Karoline L. Hansen**. F-26/10 1902 Odby. V-10/5 1927 Hjern.
- 1114831 **Kersti H. K. Brander**. F-12/4 1928 Hjern. V-5/4 1951 Hjern. 7 børn.
- 1114831a **Svend Åge Hansen**, Hjern.
- 11148311 **Poul E. K. Brander**, bankass., Ringpark. 50, Holstebro. F-25/8 46, Hjern.
- 11148311a **Marglith H. Andersen**. F-18/11 1946 Holstebro. V-11/11 1967 Holstebro.
- 11148312-3-4 **Michael**. F-3/6 52. **Blerger**. F-25/4 55. **Dorthy M.** F-12/1 57. Alle i Hjern.
- 11148315-6-7 **Annette S.** F-11/6 61. **Majbritt P.** F-22/5 63. **Henrik**. F-30/3 65. Hjern.
- 1114832 **Carl A. K. Brander**, overpakm., Boltorvej 63, Ballerup. F-9/7 1939 Hjern.
- 1114832a **Gurli Jul Sørensen**. F-22/7 1943 Holstebro. Dat. af: Ejnar Sørensen og hustru Herdis. V-15/10 1960 Holstebro. 3 børn nr. 11148321-2-3.
- 11148321 **Torben Klitgård Brander**. F-18/12 1960 Videbæk.
- 11148322-3 **Jette K.** F-27/1 62 Karlslunde. **Karin K.** F-13/10 64 Ballerup.
- 111484 **Margrethe C. Brander**, udv. F-1/4 1904 Tranum. V-21/2 1925 Brovst.
- 111484a **Jens Carl Jensen**, farmer i Alberta, Canada. F-23/5 1895 Nørup, Tørrild herred. Søn af: Gde. Niels Jensen og Marie. 1 barn.
Hun døde ca. 1945-48 og han ca. 1960 i Alberthi, Canada.
- 1114841 **Svend Åge Jensen**. F-16/11 1924 Brovst. Udvandret til Canada.
- 111485 **Chr. S. Brander**, maskinhdl., Halvrimmen. F-27/9 1905 Tranum. 3 børn.
- 111485a **Johanne Nielsen**. F-4/9 1908 Brovst. Dat. af: N. Nielsen (Hjulmand) og hustru Karen. V-19/9 1937 Brovst.
- 1114851-2-3 **Karen**. F-14/9 42. **Dorthe**. F-13/9 44. **Else**. F-3/10 48. Brovst.
- 111486 **Alfred Gothald Brander**. F-11/12 1906. Tranum. D-1953 Alberta, Canada. Ugift. Udvandret 1929 til Alberta, Canada, hvor også søsteren boede.
- 111487 **Vilh. Brander**, landm., Arentsminde. F-21/8 1908 D-26/3 1968 Arentsm.
- 111487a **Florence Emilie Jensen**. F-10/3 1906 Brovst. Dat. af: Jens C. Jensen og hustru Ane Marie. V-26/7 1932 Langeslund Kirke. 9 børn.
- 1114871 **Doris P. Brander**. F-26/12 1932 Brovst. V-14/9 1952 Kås. 3 børn.
- 1114871a **Holger Jensen**, Moseby. F-19/4 1925 Jetsm. Søn af: N. Jensen og Karen.
- 11148711-2-3 **Bente Rytter**. F-27/5 53. **Leif Rytter**. F-8/5 55. **Eva Rytter**. F-14/7 57.
- 1114872 **Anna M. Brander**. F-28/2 1934 Brovst. V-8/11 1953 Langeslund. 2 børn.

- 1114872a **Chr. P. Gundersen**, landmand, Flegum, Fjerritslev. F-10/3 1930 Torslev.
Søn af: Anthon Gundersen og hustru Kathrine.
- 11148721-2 **Jonna**. F-25/1 55 Ferslev. **Pør**. F-4/10 58 Torslev.
- 1114873 **Jens Chr. Brander**, sekretær, Årup. F-4/7 1935 Brovst. V- ? Langeslund.
- 1114873a **Martha Thunbo**. F-21/1 1931 Brovst. Dat. af: Hjalmar Thunbo og hustru Kristine. 3 børn.
- 11148731-2-3 **Inger Thunbo**. F-7/7 58, Læssø. **Lone T.** F-21/8 61. **Jan**. F-29/12 68 Thisted.
- 1114874 **Henning Brander**, inspekt. F-25/6 1937 Brovst. V-15/7 1961 Gørlev. 1 barn.
- 1114874a **Lissi Munch Larsen**. F-13/8 1940 Gørlev, Sjælland. Dat. af: S. A. Larsen.
- 11148741 **Martin Bo Brander**. F-13/10 1964 Vejle.
- 1114875 **Erik Brander**, portør, Storkens Kvarter 2 B, Albertslund. F-28/2 1940 Brovst. V-29/8 1961 Frejlev. 2 børn. – **Har samlet sin slægts aner.**
- 1114875a **Inger Bjerg**. F-10/7 1941 Hune. Dat. af: Gde. Niels Bjerg og hustru Marie Møller Hermann i Frejlev. Hun tilhører »Hwetslægten«.
- 11148751-2 **Majbritt**. F-21/5 64. **Berit**. F-13/4 67. Vor Frelser Sogn, København.
- 1114876 **Helge Brander**, maskinst., Halvrimmen. F-24/12 1941. V-20/9 1962 Brovst.
- 1114876a **Marna J. Jensen**. F-5/12 1941 Brovst. Dat. af: Arent Jensen. 3 børn.
- 11148761-2-3 **Birgith**. F-7/3 63 **Flemming**. F-11/2 65. **Torben**. F-26/7 67 Brovst.
- 1114877 **Peter C. Brander**. F-16/3 1944 Brovst. V-13/11 65 Brønderslev. 1 barn.
- 1114877a **Hanna B. Christiansen**. F- Brønderslev. Dat. af: Søren Christiansen.
- 11148771 **Lene Brander**. F-28/7 1968 Brønderslev.
- 1114878 **Ellen M. Brander**, børnehavelærerinde. F-24/9 1946. V-27/8 1966 Brovst.
- 1114878a **Bent C. Fuglsang**, mekaniker. Søn af: E. Fuglsang, Hingelbjerg. 1 barn.
- 11148781 **? Fuglsang**. F-1/11 1968 i Odense.
- 1114879 **Poul Brander**. F-16/10 1950 Brovst.
- 111488 **Anders Carstensen Brander**. F-8/5 1910 Tranum. D-15/3 1911 Tranum.
- 111489 **Johannes Brander**. F-22/1 1912 Tranum. D-6/2 1914 Tranum.
- 11149 **Elvine M. Pedersen**. F-5/6 1880 Tranum. V-3/11 1905 Brovst. 4 børn.
- 11149a **Søren C. Sørensen** (Norre) Vilsbæk. F-23/2 1874 Tranum. D-11/7 1934 Brovst. Søn af: Johan Sørensen og hustru Christine Jensen.
- 111491 **Johanne K. Sørensen**. F-7/6 1906 Brovst. V-10/2 1929 Brovst. 3 børn.
- 111491a **Marius Christensen** (Norre) Vilsbæksminde. F-28/11 1905 Tranum. Søn af: Niels Chr. Christensen og hustru Dorthea.
- 1114911 **Elvine M. Christensen**. F-16/9 1932 Brovst. V-10/9 1961 Brovst. 2 børn.
- 1114911a **Knud B. Nielsen**, Odense. F-4/2 1937 Kollerup. Søn af: N. L. Nielsen.
- 11149111-2 **Thea**. F-21/1 62 Odense. **Inge**. F-10/3 64, Ansgar, Odense.
- 1114912 **Søren Christensen**, Brøndum. F-27/4 1935 Brovst. V-7/11 1959 Fjerritslev
- 1114912a **Ihrma Hægh**. F-5/9 1938 Fjerritslev. Dat. af: V. Hægh, Brøndum. 2 børn
- 11149121-2 **Benthe**. F-6/5 60. **Gitte Bodil**. F-2/7 62 Kollerup.
- 1114913 **Ellen M. Christensen**. F-14/3 1938 Brovst. V-20/5 1961 Brovst. 1 barn.
- 1114913a **Ib H. Jensen**, tømrer, Strandvej 7, Sunds. F-26/9 1937 Ø. Svenstrup. Søn af: Karl C. Jensen og hustru Elisabeth J. Hansen.
- 11149131 **Søren Jensen**. F-30/5 1966 Sunds.
- 111492 **Peter Carsten Sørensen**, Nymark, Brovst. F-12/4 1908 Brovst. 3 børn.
- 111492a **Anna Konstense Jensen**. F-3/3 1908 Øland. V-3/11 1936 Brovst. Dat. af: Anders Jensen og hustru Olga

- 1114921 **Orla Sørensen**, Svanfolk, Kongerslev F-5/5 1937 Brovst. 2 børn.
- 1114921a **Grethe Jensen**. F-11/2 1940 Skibsted. V-7/11 1959 Skibsted, Hellum.
Dat. af: Jens Chr. Jensen og hustru Jensine.
- 11149211-2 **Ib**. F-1/3 61. **Helle**. F-2/3 64. Skibsted.
- 1114922 **Børge Sørensen**, ass. Vejlaboratorium. F-7/5 1939 Brovst. Ugift.
- 1114923 **Alis Sørensen**, ekspedient, Hovedgaden 2, Farum. F-23/11 1942 Brovst.
- 111493 **Christine Sørensen**. F-5/6 1910 Brovst. V-12/11 1929 Brovst. 5 børn.
- 111493a **Laurits P. H. Nielsen**, Biersted Enge. F-1/12 1902 Brovst. Søn af: Ole Nielsen og hustru Anna i Vilsbæk.
- 1114931 **Ellen V. Nielsen**. F-2/9 1930 Biersted. V-14/5 1954 Biersted. 1 barn.
- 1114931a **Chr. N. Andersen**, fabriks-funktionær, Rosenlundsgade 13, Ålborg. F-18/11 1921 Bislev, Hornum herred.
- 11149311 **Else Nyernberg Andersen**. F-19/3 1956 Sulsted.
- 1114932 **Søren C. Nielsen**, Smalby, Biersted. F-10/3 1934. D-14/3 1968 Biersted.
- 1114932a **Tove Jensen**. F-11/4 1943 Stenum. Dat. af: Alfred Jensen og Margrethe. V-5/12 1963 Thise. 2 børn.
- 11149321-2 **Per**. F-16/6 65. **Gitte**. F-24/9 66. Biersted.
- 1114933 **Karen O. Nielsen**. F-13/1 1939 Biersted. V-25/5 1958 Sulsted. 3 børn.
- 1114933a **Erik Jensen**, Vang Mark. F-22/10 1936 Ålborg. Søn af: J. Jensen og hust.
- 11149331-2-3 **Lone**. F-13/3 59. **Lisbeth**. F-26/2 62 Sulsted. **Leo**. F-12/7 67 Sulsted.
- 1114934 **Gudrun K. Nielsen**. F-26/3 1942. V-10/12 1962 Biersted. 2 børn.
- 1114934a **Jon Jensen**, mekaniker, Ladegården 28, Hals. F-9/7 1944 Hals. Søn af: J. Jensen, salgsleder.
- 11149341-2 **Jens Ole**. F-22/6 62. **Lars**. F-6/1 64 Hals.
- 1114935 **Anni M Nielsen**. F-14/10 1947. V-10/7 1966 Biersted. 1 barn.
- 1114935a **Kjeld O. Astrup**, Margrethev. 38, Hirtshals. Søn af: Anna og Peter Larsen
- 11149351 **Jens Astrup**. F-22/12 1966 Hirtshals.
- 111494 **Niels Johan Sørensen**, uddeler, Gl. Brovst. F-5/6 1921 Brovst. 2 børn.
- 111494a **Helga L. Sørensen**. F-6/1 1922 Tranum. V-1946 Koldmose Kirke. Dat. af: Chr. Sørensen og hustru Margrethe.
- 1114941-2 **Ejvind Sten Sørensen**. F-16/8 47. **Espen Sten Sørensen**. F-24/5 53 Tranum
- 1114(10) **Peder Johannes Carstensen**, gde., Lyngbjerggård, Godthåb. F-29/8 1882 Tranum. V-11/6 1903 Brovst. D-17/1 1953 Ålborg. Begrv. Godthåb. 8 børn.
- 1114(10)a **Kirsten Kristoffersen**. F-30/4 1882 Tranum. D-12/6 1928 Godthåb. Dat. af: Kristoffer Enevoldsen og hustru Kristine.
- 1114(10)1 **Søren P. Carstensen**, post, M. Eriksensv. 34, Ålborg. F-21/3 1903 Brovst.
- 1114(10)1a **Klara K. Dollerup**. F-22/5 1906 Ø. Hornum. V-12/7 1930 Ålborg. Dat. af: Jens Dollerup og hustru Kirstine Jensen i Guldbæk. 1 barn.
- 1114(10)11 **Jytte K. Carstensen**. F-21/8 1934. V-21/8 1954 Vor Frue, Ålborg. 2 børn.
- 1114(10)11a **Bent Nielsen**, portør, Myl. Eriksensvej 34. F-23/4 1934 Lindholm. Søn af: N. Nielsen.
- 1114(10)111-2 **Peter C. F-1/8 58. Ann M. C. F-11/5 63 Vor Frue, Ålborg.**
- 1114(10)2 **Ejnar C. Carstensen**. F-28/8 1904 Brovst. D-1943 Ålborg. 1 barn.
- 1114(10)2a **Nora Anderson**, N. Ebbesensg. 25, Ålborg. F- Godthåb. 1. g. V-26/2 1943 Ålborg. 2. g. V-Ålborg Christensen.

- 1114(10)21 **Ejnar C. Christensen**, mek., N. Ebbesensg. 25, Ålborg. F-4/7 1944, Ålb.
- 1114(10)21a **Fanny Jensen**. F-12/9 1948. V-18/5 1965 Ålborg. 1 barn.
- 1114(10)211 **Marianne**. F-29/5 1966 Ålborg.
- 1114(10)3 **Dorthea Carstensen**. F-18/3 1907 Brovst. D- som lille.
- 1114(10)4 **Annæus Carstensen**, Nr. Økse Kær. F-6/3 1909 Ø. Svenstrup. D-20/2 1961. Begrv. Langesl. V-16/12 1930 Godthåb. 5 børn.
- 1114(10)4a **Elin Thyrsøe**. F-9/1 1911 Ø. Hornum. Dat. af: J. P. J. Thyrsøe og hustru.
- 1114(10)41 **Betty Carstensen**. F-18/5 1932 Guldbæk. V-19/5 1951 Ålborg. 2 børn.
- 1114(10)41a **Peter Poulsen**, Farsø. F-27/4 1930 Jetsmark. Søn af: Møller Poul Poulsen og hustru Boline Jensen som tilhører Linie 3 Vedstedslægten.
- 1114(10)411-2 **Tommy**. F-9/3 51. **Torben**. F-19/9 57 Hurup.
- 1114(10)42 **Kirsten Carstensen**. F-3/4 1935 Ø. Hornum. V-8/9 1957 Ålborg.
- 1114(10)42a **Karl Linderup**, vognmand, Fynsgade 22, Ålborg. 0 børn.
- 1114(10)43 **Grethe Carstensen**. F-9/9 1939 Ø. Hornum. V-26/3 1960 Langeslund.
- 1114(10)43a-1 **Leif Gregersen**, mekaniker, Fandrup. 1 barn, **Susanne**. F-15/10 1961.
- 1114(10)44 **Edvin Carstensen**. F-28/8 1941 Ø. Hornum, pelsavler Nr. Økse Kær. Ugift
- 1114(10)45 **Lis Carstensen**. F-22/11 1944 Ø Hornum. V-10/8 1962 Langeslund. 2 børn
- 1114(10)45a **Karl Erik Jensen**, Halvrømmen.
- 1114(10)451-2 **Gitte**. F-13/3 63. **Tom**. F-19/3 1964.
- 1114(10)5 **Alfred Carstensen**, chauffør, Danmarksgade 49, Ålborg. F-11/2 1911 Ø. Svenstrup. V-23/4 1937 Svenstrup J. 5 børn.
- 1114(10)5a **Inga K. Pedersen**. F-2/3 1912 Skivum. Dat. af: J. C. Pedersen og hustru.
- 1114(10)51 **Johannes Carstensen**, Fensmarksg. 25, Kbhv. F-10/3 34 Skivum. 3 børn.
- 1114(10)51a **Nancy Pedersen**. F-12/5 1936 København. V-18/5 1957 Kbhv. Rådhus.
- 1114(10)511-2-3 **Jean**. F-18/12 60. **Leila**. F-23/5 62. **Liane**. F-6/1 64. Alle København.
- 1114(10)52 **Janne Åse Carstensen**. F-9/4 1937 Ø. Hornum. V-21/12 1954 Ålborg.
- 1114(10)52a **Jens Kai Jensen**, malermester, Godthåb. F-17/3 1935 Nibe. Søn af: Lars Kai Jensen og hustru Anna Marie. 5 børn.
- 1114(10)521-2 **Inga**. F-3/8 54 Århus. **Lars Kai**. F-27/8 57 Hasserris.
- 1114(10)523-4-5 **Annette**. F-18/2 58. **Birgitte**. F-10/6 61. **Liselotte**. F-8/10 63 Hasserris.
- 1114(10)53 **Ole P. Carstensen**, kontorassistent. F-15/8 1944 Ø. Hornum.
- 1114(10)54 **Bent Carstensen**, slagter, Ålb. F-10/7 48 Ø. Hornum. V-30/11 69 Thisted.
- 1114(10)54a **Anne Mette Knudsen**. Dat. af: Karl Knudsen og hustru, Thisted.
- 1114(10)55 **Lisbeth Carstensen**. F-8/10 1956 Ø. Hornum.
- 1114(10)6 **Dorthea Carstensen**. F-2/2 1913 Ø. Svenstrup. 1. g. V-21/5 1932 Svenstrup. 2. g. V-30/3 1957 Nibe. 2 børn.
- 1114(10)6a **Laurits Frandsen**. F-6/2 1907 Sønderholm. Søn af: Chr. Frandsen.
- 1114(10)6b **Helmuth Jørgensen**, Århus. F-19/10 1926 Århus. Søn af: Carl Jørgensen.
- 1114(10)61 **Chr. Frandsen**, chauffør, Grønneg. 8, Nibe. F-1/10 1932 Svenst. 4 børn.
- 1114(10)61a **Karen Smith**. F-31/3 31 V. Hornum. V-31/3 53 Nibe. Dat. af: A. Smith.
- 1114(10)611-2 **Jørgen Smith**. F-11/8 52. **Peter Smith**. F-6/10 53 Nibe.
- 1114(10)613-4 **Ole Smith**. F-26/4 57. **Poul Smith**. F-7/3 62 Nibe.
- 1114(10)62 **Ritta Frandsen**. F-15/1 1937 Nibe. V-30/8 1958 Ballerup. 2 børn.
- 1114(10)62a **Frits Eriksen**, Rugvænget 98, Ballerup. F-20/5 1933 Randers. Søn af: sneedkermester Sigfred Eriksen og hustru i Nibe.

- 1114(10)621-2 **Annette**. F-19/6 60 Skovlunde. **Benthe**. F-12/6 62 Ballerup.
- 1114(10)7 **Kristine Carstensen**. F-26/10 1915 Ø. Svenstrup. V-18/4 1936 Ålborg.
- 1114(10)7a **Elev Vestergård**. I. Hvitfeltsg. 1, Ålborg. F-7/8 1906 Vor Frue. 3 børn.
- 1114(10)71 **Sonja Vestergård**. F-14/5 1936 Vor Frue. V-11/2 1956 Vor Frelser
- 1114(10)71a **Kurt T. Ellasen**, mekaniker, V Fællevvej 39A, Vejle F-17/4 1934 Stenlille.
Søn af: Hans Eliassen og hustru Hansine i Sandby 1 barn.
- 1114(10)711 **Lone**. F-14/11 58 Vor Frelser, Ålborg.
- 1114(10)72 **Mona Vestergård**. F-8/8 1937 Vor Frue. V-31/1 1959 Vor Frelser. 3 børn.
- 1114(10)72a **Lander L. Andersen**, svejser, Ålborg. F-2/4 1931 Vor Frue. Søn af Louis Andersen og hustru Sine, Ålborg.
- 1114(10)721-2-3 **Jon**. F-1/10 58. **Per**. F-22/8 61. **Kåte**. F-1/1 63. Alle Vor Frelser, Ålborg.
- 1114(10)73 **Birthe Vestergård**. F-13/9 1946 Vor Frelser, Ålborg.
- 1114(10)8 **Helen Carstensen**. F-26/12 1917 Ø. Svenstrup. V-14/10 1946 Gug.
- 1114(10)8a **Jens Bisgård Andreasen**, købmand, Frejtagade 29, Ålborg. F-22/5 1909, Haverslev. Søn af: Jeppe Bisgård Andreasen og hustru Karen. 1 barn.
- 1114(10)81 **Jette K. Bisgård Andreasen**. F-6/3 1951 Vejgård. Ålborg.
- 1114(11) **Carsten Carstensen**, pens., Pandrup. F-6/8 1886 Tranum. 6 børn.
- 1114(11)a **Martha M. Andersen Møller**. F-3/4 1888 Tranum. D-1968 Jetsmark. V-10/3 1909 Tranum. Dat. af: Gde. Søren Andersen Møller og Johanne.
- 1114(11)1 **Johanne K. Carstensen**. F-18/2 1910 Tranum. V-29/10 1930 Brovst.
- 1114(11)1a **Niels C. Hansen**, Sænge, Birkelse. F-9/11 1907 Brovst. Søn af: Hans C. Hansen og hustru Mette i Halvrømmen. 3 børn.
- 1114(11)11 **Betty E. Hansen**. F-17/1 1931 Brovst. V-23/5 1953 Brovst Bapt. 2 børn.
- 1114(11)11a **Willy Christensen**, mekaniker, Harwitsvej 10, Københ. F-7/4 1930 Brovst.
Søn af: Harald Christensen og hustru Agnes.
- 1114(11)111-2 **Dennis**. F-26/8 55. **Morten**. F-2/1 60.
- 1114(11)12 **Åse. V. Hansen**. F-18/2 1933 Brovst. V-19/8 1955 Birkelse Bapt. 2 børn.
- 1114(11)12a **Ewald Hebelstrup**, maskinarbejder, Nr. Utterup. F-10/4 1930 Jerslev.
Søn af: Elius Hebelstrup og hustru Nora.
- 1114(11)121-2 **Mogens**. F-14/2 58. Nr. Utterup. **William**. F-11/3 64. Nr. Utterup.
- 1114(11)13 **Lissey M. Hansen**. F-12/11 1936 Brovst. V-20/5 1961 Birkelse Bapt.
- 1114(11)13a **Hønning Haslund**, ingeniør, Tåstruphøve 22, Tåstrup. F-26/11 1938 Frederikshavn. Søn af Vald. Haslund og hustru Karen.
- 1114(11)131 **Majbritt Haslund**. F-13/9 1963 Tåstrup.
- 1114(11)2 **Dora M. Carstensen**. F-3/2 1913 Tranum. V-23/9 1933 Brovst. 4 børn.
- 1114(11)2a **Jens C. Pedersen**, murer, Halvrømmen. F-28/7 1910 Brovst. Søn af: Niels Chr. Pedersen og hustru Ane Kathrine.
- 1114(11)21 **Niels C. Pedersen**, Havrevænget 28, Grindsted. F-1934 Brovst. 1 barn.
- 1114(11)21a **Conny Thomsen**. F-8/4 1940 Sct. Markus, Århus. V-7/4 1962. Dat. af: Laurits M. Thomsen og hustru Elvine Kristine.
- 1114(11)211 **Lone**. F-2/5 1965 Grindsted.
- 1114(11)22 **Grethe Pedersen**. F-15/2 1936 Brovst. V-22/8 1959 Brovst. 1 barn.
- 1114(11)22a **Vagn Holmslykke**, kok, Vingårdsalle 59, Hellerup. F-12/11 1937 Hørup.
Søn af: Johan Holmslykke og hustru Ketty i Kjellerup.
- 1114(11)221 **Marlann**. F-29/12 60 Sct. Stefans, København.
- 1114(11)23 **Knud Erik Pedersen**, slagter, Halvrømmen. F-19/6 1940 Brovst. 2 børn.

- 1114(11)23a **Inger K. Jensen.** F-5/12 1941 Brovst. V-23/3 1963 Brovst. Dat. af: Arent Jensen og hustru Kirstine.
- 1114(11)231-2 **Søren Carsten.** F-16/9 63 Skagen. **Hanne Susanne.** F-3/6 65 Halvrimmen.
- 1114(11)24 **Gunnar Carsten Pedersen.** F-26/7 1948 Brovst.
- 1114(11)3 **Petra Carstensen.** F-14/11 1915 Tranum. V-20/11 1935 Jetsmark. 6 børn.
- 1114(11)3a **Niels A. Christensen,** sognefoged, Arentsminde. F-23/6 1910 Tranum. Søn af Chr. Nielsen Christensen og hustru Mette Marie.
- 1114(11)31 **Gudrun E. Christensen.** F-17/2 1936 Arentsminde. V-24/3 1962 Langesl.
- 1114(11)31a **Poul Brogård,** Solbakkevej 32, Thisted. F-25/11 1926 Getterup. 1 barn.
- 1114(11)311 **Else.** F-1/5 1964 Thisted.
- 1114(11)32 **Herdis I. Christensen.** F-16/4 1937. V-25/4 1964 Langeslund. 0 børn.
- 1114(11)32a **Harry P. Nielsen,** mek., Slangerup. F-17/7 1938 Dommerby, Fjends Herr.
- 1114(11)33-4 **Gurli Solvej.** F-22/2 45 Arentsminde. **Lilian Ragnhil.** F-13/8 39.
- 1114(11)35-6 **Ellen Gunhil.** F-28/11 48. **Bodil Lisbeth.** F-19/4 53 Arentsminde.
- 1114(11)4 **Søren M. Carstensen,** Skivum. F-15/3 1921 Tranum. V-16/12 1958 Nibe.
- 1114(11)4a **Anine M. Lykkegård,** lærerinde. F-23/6 1927 Rårup. Dat. af: Eiler Møller Lykkegård og hustru Karen. 1 barn.
- 1114(11)41 **Lis Møller Carstensen.** F-12/12 1961 Skivum, Års Herred.
- 1114(11)5 **Elly D. Carstensen.** F-8/7 1924 Tranum. V-27/12 1947 Jetsmark. 4 børn.
- 1114(11)5a **Harald Frølund Jepsen,** entreprenør, Broagervej 1, Holstebro. F-9/5 1917 Måbjerg. Søn af: Chr. Jepsen og hustru Kristine
- 1114(11)51-2 **Jens Oluf Frølund.** F-20/9 49. **Chr. Einar Frølund.** F-23/10 52 Holstebro.
- 1114(11)53-4 **Karen M. Frølund.** F-15/2 57. **Kirsten M. Frølund.** F-28/10 62 Holstebro.
- 1114(11)6 **Arne Carstensen,** Vestergade 56, Kås. F-5/10 1925 Tranum. V-1/2 1946 Jetsmark.
- 1114(11)6a **Gudrun Jensen.** F-3/3 1927 Alstrup. Dat. af: Frandsine Jensen. 3 børn.
- 1114(11)61-2-3 **Poul E.** F-27/2 50. **Hans E.** F-17/12 52. **Inge A.** F-1/7 58 Jetsmark.
- 1115 **Nicoline Nielsen.** F-19/11 1843. D-25/6 1844 Hune.
- 1116 **Nicoline M. Nielsen.** F-24/3 1846 Hune. D-24/6 1929 Jetsmark.
- 1116a **Chr. Jensen Mikkelsen,** tømrer, Søkær, Pandrup. F-7/8 1856 Jetsmark. D-27/8 1935 Jetsmark. V-27/12 1876 Jetsmark. 2 børn. Søn af: Michel Chr. Christensen og hustru Ane Marie.
- 11161 **Ane M. Mikkelsen.** F-31/1 1881. V-7/11 1907. D-14/7 1945 Jetsmark.
- 11161a **Niels C. L. Pilgård,** gde., Kongesbak, Pandrup. F-9/12 1876 Jetsmark. Søn af: Lars J. Pilgård og hustru Mette. D-10/3 1955 Jetsmark. 8 børn.
- 111611 **Mette K. Pilgård,** assistent, Kokkedal, Brovst. F-11/3 1912 Jetsmark.
- 111612 **Lars Pilgård,** gde., Vesløs. F-25/6 1913 Jetsmark V-25/10 1940 Øsløs.
- 111612a **Anna M. Hansen.** F-8/5 1913 Lemvig. Dat. af: Sognepræst Peder Hansen og hustru Ane Cecilie. 4 børn.
- 1116121 **Inger M. Pilgård.** F-1/4 1942 Vesløs. V-10/8 1963 Vesløs. 0 børn.
- 1116121a **Leif F. Nielsen,** elektromekaniker, Snertingevej 8, Islev, Brønshøj. F-9/7 1939 København. Søn af: gartner R. K. Nielsen og hustru Margrethe.
- 1116122-3-4 **Per.** F-14/2 46. **Birgit.** F-17/4 48. **Elsabeth C.** F-15/2 51 Vesløs.
- 111613 **Chr. Pilgård,** gde., Solgård, Svenstrup J. F-14/8 1914 Jetsmark. 1 barn.
- 111613a **Anna K. Jensen.** F-17/4 1914 Brorstrup, Års. V-24/8 1951 Svenstrup. Dat. af: Jens P. Jensen og hustru Ane Kathrine.

- 1116131 **Hans Pilgård.** F-23/11 1955 Svenstrup J.
- 111614 **Svend Pilgård,** gde., Kongesbak, Pandrup. F-9/2 1916 Jetsmark 2 børn.
- 111614a **Inga K. Jensen.** F-17/4 1918 Skæve. V-20/4 1952 Skæve. Dat. af Chr. Jensen og hustru Kathrine.
- 1116141-2 **Jane.** F-8/2 53. **Kirsten.** F-26/12 54 Jetsmark.
- 111615 **Niels Pilgård,** skoleinsp., Ida Marievej 11, Hasseris. F-4/7 1917 Jetsm.
- 111615a **Karen S. Christensen.** F-7/9 1915 Horsens-Hammer. V-20/7 43 Horsens. Dat. af: J. Bernhardt Christensen og hustru Ingeborg. 2 børn.
- 1116151-2 **Lars.** F-27/9 47. **Birgitte.** F-5/7 49 Vor Frelser, Ålborg.
- 111616 **Karen Pilgård.** F-27/7 1919. V-18/5 1946 Jetsmark. 3 børn.
- 111616a **Jens C. Jensen,** gde., Høngård, Vrensted. F-31/10 1912 Nr. Tranders. Søn af: Peder Chr. Jensen og hustru Kirstine.
- 1116161-2-3 **Anna M. P.** F-8/4 48. **Niels P.** F-19/1 54. **Signe P.** F-19/1 54 Vrensted.
- 111617 **Inger M. Pilgård.** F-22/1 1922. D-24/4 1929 Jetsmark.
- 111618 **Gudrun Pilgård.** F-24/3 1923. V-4/11 1950 Jetsmark. 4 børn.
- 111618a **Jens Bak Jensen,** gde., Pandrup. F-28/12 1918 Jetsm. Søn af: C. Jensen.
- 1116181-2 **Niels C. P.** F-26/6 51. **Lars J. K.** F-8/7 52 Jetsmark.
- 1116183-4 **Agnes B.** F-14/6 53. **Mette B.** F-10/3 55 Jetsmark.
- 11162 **Karen Mikkelsen.** F-9/9 1883. V-27/11 1907. D-25/12 1931 Jetsmark.
- 11162a **Anders C. Andersen,** pens., Gravensgade, Brønderslev. F-17/8 1881 Trandum. Søn af: Mogens Andersen og hustru Kirstine. 6 børn.
- 111621 **Nicoline Andersen.** F-9/1 1908 Jetsmark. D-1912 Brovst.
- 111622 **Magnus Andersen,** slagter, Bispevænget 8, Hjørring. F-16/6 1909 Brovst.
- 111622a **Sine Nielsen.** F-11/2 1910. V-20/9 1936 Ø. Hjermitsslev. Dat. af: Jens Nielsen og hustru Martine. 3 børn.
- 1116221 **Grethe Andersen.** F-4/9 1937 V. Hjermitsslev V-3/11 1957 Hjørring 2 børn.
- 1116221a **Knud F. Mikkelsen.** F-22/11 1932 Nr. Vrå. Søn af: Hans Mikkelsen.
- 11162211-2 **Lone.** F-22/7 58. **Jane.** F-26/3 Hjørring.
- 1116222-3 **Ove Andersen.** F-25/7 40. **Per Andersen.** F-11/10 45 Hjørring.
- 111623 **Kirstine Andersen.** F-9/7 1910 Brovst. V-24/11 1935 Brønderslev. 2 børn.
- 111623a **Ole V. Sørensen,** Kærvangsalle 22, Ålborg. F-24/4 1908 Rørdal, søn af: Peder C. Sørensen og hustru Mette M. K. Madsen. Nr. Tranders.
- 1116231 **Inger Sørensen.** F-20/12 1936 Vejgård. V-7/7 1962 Hasseris. 2 børn.
- 1116231a **Henning B. Olsen,** maskinarbejder, Ålborg. F-23/11 1938 Brønshøj. Søn af: Erik Bartholdt Olsen og hustru Else V. Nielsen.
- 11162311-2 **Anne M. B.** F-20/1 59. **Charlotte B.** F-12/12 62 Hasseris.
- 1116232 **Karen Sørensen.** F-22/2 1939 Sct. Markus. V-1963 Ansgar, Ålborg. 1 barn
- 1116232a **Kurt F. Rasmussen,** Mosev. 6, Sorø. F-21/4 1939 Sorø. Søn af: F. Rasm.
- 11162321 **Birgitte Rasmussen.** F-21/7 65 Slagelse.
- 111624 **Chr. Jensen Andersen.** F-20/1 1914. D-8/4 1914 Langeslund.
- 111625 **Elise K. Andersen.** F-15/6 1915 Brovst. D-26/6 1925 Jetsmark.
- 111626 **Signe Andersen.** F-16/12 1918 Jetsmark. V- ? Brønderslev. 2 børn.
- 111626a **Jens Møller Madsen,** farmer, 2015 Harlan, 9 street th. Iowa, USA. F-15/12 1913 Børglum. Søn af: Lars A. Madsen og Krestiane, D- i Iowa.
- 1116261-2 **Kjeld Madsen.** F- ca. 1943. **Elisabeth Madsen.** F- ca. 1945.



Aby Kirke – Kær herred, Ålborg amt

SLÆGTEN

FRUEHUSSLÆGTEN

LINIE 2 AF:

»En Thorngårdslægt fra Åby sogn i Vendsyssel«
Samlet af O. Vald. Vedsted

Anført i
generationsnummerorden,
fra nr. 12 til nr. 12343,
omfattende
Ellen og Niels Jepsens næstældste
søns
efterkommere 718 mennesker

Thrigesvej 10 - Herning - O. Vald. Vedsted

1970

- 12 **Jeppe Nielsen**, snedker, Åby. F-8/12 1783 i Thorngård, Åby sogn. V-26/12 1815 Åby. D-21/11 1872 i Fruehuset. 3 børn.
- 12a **Cathrine E. Mikkelsen**. F-10/8 1783 Åby. D-27/3 1863 Åby. Dat. af: Bødker i Åby, Mikkel Jensen og hustru Karen Andersdatter.
- 121 **Niels Jepsen**, tømrer, Fruehuset, Åby. F-21/5 1817. D-1889 Åby.
- 121a **Ane M. Thomsen**. F-10/11 1811 Serritslev. Dat. af: Thomas Jensen og hustru Mette. V-8/11 1844. D-11/4 1880 Åby. 3 børn.
- 1211 **Cathrine E. Nielsen**. F-15/10 1846. V-29/1 1869. D-17/1 1920 Åby.
- 1211a **Chr. Jensen Haugård**, Fruehuset. F-18/8 1847. D-19? Åby. Søn af: Jens Larsen og hustru Maren i Haugård. 11 børn.
- 12111 **Amalie Jepsen**. F-10/1 1867 Åby. Dat. af: Ole Hedegård. D-1870 Dronngl.
- 12112 **Maren Henriette Haugård**. F-20/5 1869 Dronninglund. V- og D- i Iowa, USA. 2 børn mindst.
- 12112a **Hans Hansen**, banemand i Iowa. Nu V-2. gang der.
- 121121 **? Hansen**. F- ca. 1901. D-1939 i Iowa.
- 121122 **Donald Hansen**, Iowa. Var soldat 1945 i Tyskland.
- 12113 **Ane Marlene Haugård**. F-30/3 1874. V-14/2 1896 Åby. D-5/3 1958 Kbhv.
- 12113a **Lars Borup**, gde., Tylstrup. F-12/9 1869 Sejflod. Søn af: Niels Christensen og hustru Else K. Pedersdatter. D-26/9 1925 Tylstrup. 3 børn.
- 121131 **Mary K. K. Borup**. F-31/12 1897 Storvorde. V-26/9 1916 Ajstrup. D-28/1 1958, Ålborg. 4 børn.
- 121131a **Jens C. Larsen**, snedker, Ålborg. F-22/12 1895 Ø. Brønderslev. Søn af: Laurits Larsen og hustru i Nejst. D-28/1 1946 Ålborg.
- 1211311 **Marie Louice Larsen**. F-23/2 1917. V-21/7 1940 Ålborg. 1 barn.
- 1211311a **Jens C. Thomsen**, hotelejer, Als, Østjylland. F-9/9 1915 Ålborg. Søn af: M. Thomsen og hustru, Ålborg.
- 12113111 **Jørn Haugård Thomsen**. F-4/2 1947 Nr. Sundby.
- 1211312 **Åse S. Larsen**. F-16/11 1923. V-20/12 1942 Ålborg. 2 børn.
- 1211312a **Jens Rasmussen**, møbelfabrik, Als, Østjylland. F-3/5 1919 Broager. Søn af: R. Rasmussen og hustru.
- 12113121-2 **Elif Sander**. F-31/5 1945 Nordborg, Als. **Pia S.** F-5/5 1955 Als, Østj.
- 1211313 **Eigil Borup Larsen**, Sjællandsgade 57, Ålborg. F-24/2 1934 Ålb. 2 børn.
- 1211313a, **Ruth E. Madsen**. F-1/10 1934 Serritslev. V-10/5 1956 Ålborg. Dat. af: P. I. Madsen og hustru.
- 12113131-2 **Poul Borup**. F-18/8 1956. **Ole Borup**. F-26/4 1964 Ålborg.
- 1211314 **Lenny Borup Larsen**. F-26/6 1936 Ø. Sundby. V-4/5 1957 Ålborg. 2 børn.
- 1211314a **Arne Jacobsen**, teknisk tegner, Bynkevej, Ålborg. F-28/7 1933 Ålborg.
- 12113141-2 **Jan Borup**. F-27/11 1958. **Karsten Borup**. F-24/3 1962 Ålborg.
- 121132 **Christen Borup**, Grønningen, Dragør. F-7/7 1896 Storvorde. D-15/6 1961 Dragør. 0 børn. V- 1. g. 1922 Sulsted. 2. g. 1934 Kbhv. 3. g. 1960 Kbhv.
- 121132a-b-c **Margrethe Jensen**, **Viggoline Pedersen**. **Gerda Otte**.
- 121133 **Karen Borup**. F-18/5 1901 Åby. V- 1. g. 15/5 1921 Dronninglund. V- 2. g. 5/8 1932.
- 121133a **Chr. Christensen**. F-16/4 1899. D-19/9 1928. 2 børn.
- 121133b **Hakon Klitgård**, murerm., Frederikssundv. 109 Kbhv. F-7/5 1905. 1 barn.

- 1211331 **Poula Klitgård.** F-20/5 1923 Tylstrup. V-1943 København. 2 børn.
- 1211331a **Hans Jessen.** F-26/9 1918.
- 12113311-2 **Tommy.** F-1/12 1952. **Claus.** F-19/2 1959. Nykøbing F.
- 1211332 **Jørgen Klitgård.** F-27/9 1926 Ålborg. V- ?. 1 barn.
- 1211332a-1 **Lis Anni.** F-25/2 1932. **Poul Klitgård.** F-10/2 1956 Nykøbing F.
- 1211333-a **Bent Klitgård.** F-25/5 1932 København V. 0 børn. **Jytte.** F-26/2 1937.
- 12114 **Jens Nielsen Haugård.** F-4/12 1876 Dronninglund. D-10/6 1881 Åby.
- 12115 **Amalie Haugård.** F-1878 Åby. D- straks. Hjemmedøbt af faderen.
- 12116 **Kirstine M. T. Haugård,** viktualiehandler, Algade, København. F-11/7 1879 Åby. D- ugift i København.
- 12117 **Caroline A. Haugård.** F-23/11 1880. V-17/2 1901 Åby. 8 børn.
- 12117a **Mathinus Jensen,** skrædder, 120 East Eria Street, Valley, Iowa. F-2/8 1876 Saltum. Søn af: J. A. Nielsen og hustru Inger M. Knudsen. D-15/5 1945 Iowa. Hustruen er ligeledes død der.
- 121171 **Holger C. Jensen,** barber, Åby. F-5/3 1900. D-2/3 1919 i Åby. Ugift.
- 121172 **Andru Jensen,** Los Angeles. F- i Iowa. Er V-, og havde 1941 en datter.
- 121173 **Merwin Jensen,** Kansas. F-Iowa. Er V- og havde 1941 fire børn.
- 121174 **Harold Jensen,** India. F- Iowa. Var 1941 ugift og boede hos søsteren.
- 121175 **Dorthey Jensen,** India. F- Iowa. Boede 1941 i India.
- 121176 **Iermas Jensen,** Iowa. F- ca. 1913 i Iowa. Hendes mand var med i 2. v-k.
- 121177 **Virginia Jensen,** Iowa. F- Iowa. Blev V-1939 der.
- 121178 **Mary Jean Jensen.** F- ca. 1921 Iowa. V- 1941 der. 1 barn.
- 121178a **Henry Porter,** 554-4st. Ave Street, Cliton, Iowa. Var med i Stillehavskr.
- 1211781 **Walpe Loren Porter.** F- september 1942 Cliton.
- 12118 **Niels Jeppesen Haugård.** F-18/11 1883 Åby. D- som lille.
- 12119 **Niels Jepsen Haugård,** farmer, Box 316 Milfort, Iowa. F-8/3 1885 Åby. Udvandrede i 1902 til USA og blev V- der og D- der. 3 børn. Sidste gang der hørtes fra denne familie var i 1916. 2 drenge og 1 pige.
- 1211(10) **Jens Nielsen Haugård,** pens. stationsmester, Kalkværksvej 8, Frederikshavn. F-13/7 1887 Åby. V-3/4 1908 Jetsmark. 3 børn.
- 1211(10)a **Johanne M. Holm.** F-13/5 1884 Jetsmark. Dat. af: Carl Holm og hustru Marie Jørgensen. D-10/12 1952 Vodskov.
- 1211(10)1 **Kathrine E. Haugård.** F-18/10 1907 Jetsm. V-26/1 1930 Ålb. Sct. Markus.
- 1211(10)1a **Max B. Schlyssel,** køkkenchef, Danmarksgade 32, Frederikshavn. F-30/7 1897 København. 4 børn.
- 1211(10)11 **Erhardt Schlyssel,** Åbyhøj. F-8/4 1929 Hørby. V- ? 3 børn.
- 1211(10)11a **Birtha Andersen.** F-15/3 1934 Åbyhøj.
- 1211(10)111-2-3 **Sten.** F-12/5 55 Århus. **Ib.** F-17/6 56. **Vibece.** F-26/6 58 Åbyhøj.
- 1211(10)12 **Kåte G. Schlyssel.** F-13/9 1930. V-13/3 1954 Frederikshavn. 3 børn.
- 1211(10)12a **Flemming J. Wæhrens,** købmand, Rimmensgade 35, Frederikshavn. F-17/12 1930 Frederikshavn.
- 1211(10)121-2-3 **Peter.** F-9/11 56. **Benny.** F-7/4 60. **Lone.** F-1/2 65 Frederikshavn. D-3/2 65
- 1211(10)13 **Carl J. Schlyssel,** køkkenchef, Vitus Beringsvej 29, Frederikshavn. F-19/11 1932 Frederikshavn. V-3/7 54 ?. 3 børn.
- 1211(10)13a **Ragna M. Jensen.** F-17/2 1935 Bording. Dat. af: sadelm. Jensen og hus.

1211(10)131-23 **Peter Max.** F-1/10 55 Skagen. **Kåte.** F-28/10 60. **Claus.** F-30/8 62 Fr.havn.
1211(10)14 **Inger E. Schlyssel.** F-11/9 1935. V-3/12 1955 Frederikshavn. 3 børn.
1211(10)14a **Jens Frederiksen,** svejser, Plantagevej 22, Fr.havn. F-6/6 1932 Virksund.
1211(10)141-2-3 **Dorthe.** F-30/9 55. **Ole.** F-15/2 60. **Bente.** F-20/1 64. Frederikshavn
1211(10)2 **Poul C. O. H. Haugård,** lagereksp., Fr.havn. F-6/1 1909 Vadum. D-1969
Frederikshavn.
1211(10)2a **Kathrine D. Larsen.** F-3/4 1912. V-15/4 1938 Åsted. 1 barn.
1211(10)21 **Jonna M. Haugård.** F-12/1 1944. V-26/6 1965 Frederikshavn. 0 børn
1211(10)21a **Arne H. Christensen,** minkavl., Dreslersv. 31, Fr.havn. F-10/7 42 Gærum.
1211(10)3 **Frede C. Haugård,** indkøbschef, Råholtvej 31, Fr.havn F-9/12 1912 Vejg.
1211(10)3a **Kirsten M. P. Riis.** F-27/4 1914 V-25/12 1933 Torslev Drl. 6 børn.
1211(10)31 **Carl F. R. Haugård,** lærer, Strandby. F-29/8 1935 Frederikshavn. 2 børn.
1211(10)31a **Ellen M. B. Thostrup.** F-1/7 1941. V-1/4 1961 Frederikshavn.
1211(10)311-2 **Steen Bendix.** F-14/9 1962 Frederikshavn. ? F-1966 Strandby.
1211(10)32 **Bodil Riis Haugård.** F-12/12 1937. V-12/7 1958 Frederikshavn. 1 barn.
1211(10)32a **Arne Rasmussen,** maskinarb., Lindegårdsv. 39, Fr.havn. F-9/3 1937 Ålb.
1211(10)321 **Kim Allan.** F-29/11 58 Frederikshavn.
1211(10)33 **Lillian Riis Haugård.** F-18/3 1939. V-9/3 1963 Frederikshavn. 1 barn.
1211(10)33a **Jens Kjeld,** elektroing., Solvænget 12, Understed. F-18/12 1935 Fr.havn.
1211(10)331 **Peter Kjeld.** F-13/2 64 Frederikshavn.
1211(10)34 **Hanna Riis Haugård.** F-17/7 1940. V-2/7 1960 Frederikshavn. 0 børn.
1211(10)34a **Johannes Møller,** viceskoleinspektør, Strandby. F-5/4 1933 Hjørring.
1211(10)35-6 **Arne Riis Haugård.** F-2/10 49. **Erling Riis Haugård.** F-6/10 54 Frederiksh.
1211(11) **Jens Haugård,** stationsm., Præstbro. F-13/7 1887 Åby. D-20/3 54 Præstb.
1211(11)a **Ane K. Pedersen.** F-1/2 1888 Jetsmark. V-30/10 1910 Åby. 2 børn. Dat. af:
Laurits C. Pedersen og hustru Rendbæk. D-4/11 1963 Præstbro.
1211(11)1 **Kathrine M. Haugård.** F-23/6 1912 Åby. V-13/1 1935. 1 barn.
1211(11)1a **Simon C. Pedersen,** slotsg., Voergod, Præstbro. F-29/4 1911 Hjallerup.
1211(11)11 **Anne Jette.** F-30/10 1949 Dronninglund.
1211(11)2 **Poul C. Haugård,** kontorass., Rosevej 25, Frederiksh. F-27/9 23 Præstbro
1211(11)2a **Ellen M. Pedersen.** F-4/4 1926 Agersted. V-27/10 1946 Albæk. 3 børn.
Dat. af: Kjær Pedersen og hustru Petra Marie, Præstbro.
1211(11)21-2-3 **Bjarne.** F-12/10 47. **Birgith J.** F-20/2 52. **John Kjær.** F-1/6 54 Frederiksh.
1212 **Jeppe Nielsen,** sognefoged, Ridder af Dannebrog, Thorngård. Mern. F-
11/3 1851 Åby. V-1880 Ø. Egesborg. D-25/11 1917 Mern. 3 børn.
1212a **Maren K. Jensen.** F-12/3 1856 Ø. Egesborg. D-19/3 1945 Mern.
12121 **Marie M. Nielsen.** F-24/12 1883. V-21/4 1911. D-7/2 1966 Mern. 1 barn.
12121a **Hans P. Rasmussen,** Granlien, Mern. F-1/3 1882. D-14/3 1955 Mern.
121211 **Else Rasmussen.** F-5/10 1913. V-11/6 1940 Mern 4 børn.
121211a **Niels P. Larsen,** Granlien, Mern. F-4/8 1912 Allerslev, Præstø
1212111 **Inger Larsen.** F-8/9 1940. V-10/8 1963 Mern. 2 børn.
1212111a **Poul H. Jensen,** Rishøjgård, Allerslev. F-?
12121111-2 **Merete Rishøj.** F-23/9 63. **Lisbet Rishøj.** F-6/5 65 Allerslev.
1212112-3-4 **Jytte L.** F-15/6 43. **Vagn L.** F-31/3 46. **Knud L.** F-28/10 48 Mern.
12122 **Jens Nielsen,** sognefoged, Ridder af Dannebrog, Thorngård, Mern. F-
15/10 1885. Ugift. 0 børn. D-14/11 1957 Mern.

- 12123 **Anna K. E. Nielsen.** F-6/9 1896 Mern. V-24/10 24 Marmork., Kbhv. 1 barn.
- 12123a **Hans P. Hansen,** Toftagerg. Skibinge. F-7/4 1892. D-7/5 1955 Skibinge.
- 121231 **Knud Hansen,** Toftagerg., Skibinge, Præstø. F-17/5 1931 Skibinge.
- 1213 **Mette M. Nielsen.** F-8/11 1854 Åby. V-18/2 1881 Åby. D- i USA. 7 børn.
- 1213a **Jens Brøndlund Grishauge Frederiksen,** Falborg og 1. Klitgård, Brovst. F-13/6 1857 Budolfi, Ålborg. Søn af: Strømpfabr. Johan A. Grishauge og hustru Marie Lassen i Ålb. D- i USA. (Han var dagvognskusk her).
- 12131 **Marie M. Frederiksen.** F-27/3 1881 Brovst. V- og D- i California.
- 12131a **O. H. Dahl,** 1272 Pine Street, Palo Alto, California. F- i Norge. 1 barn.
- 121311 **Helen Dahl.** F-ca. 1918 California. D- ca. 1954 Honolulu. Har 2 sønner. Var gift m. godsejer på Hawaii, hvor de havde eget kvæg- og mejeribr.
- 12132 **Jens A. Frederiksen,** Long-Mondt aa., Box 255 Colorado, USA. F-13/6 1884 Brovst. V- og D- ca. 1960 i Colorado. 3 børn, hvoraf en er 121321.
- 121321 **Lilly Frederiksen.** F- i Colorado. V- og har 2 børn.
- 121321a **Robert E. Byrns,** løjtnant, US Army, Instructor Onit (rote) College Texas. Han var med familien i Danmark som forbindelsesofficer, og boede i Nordsjælland ca. 2 år, og havde forbindelse med nr. 12123.
- 12133 **Niels Frederiksen,** farmer, Color. F-10/7 1887 Brovst. D- ca. 1960 USA.
- 12133a **Helga Frederiksen.** V- i Colorado og D- der. ? børn.
- 12134 **Carl Ludwig Cube,** lærer i Københ. Udv. til USA. V- 2 gange, 1. g. herhj.
- 12134a **Agnes Cube.** F- i Danmark. De er begge døde i USA. Se anmærkninger.
- 12135 **Tidemann Klitgård Frederiksen.** F-5/4 1893 Brovst. Udvandret til USA.
- 12136 **Anna M. Frederiksen.** F-14/9 1895 i Klitgård, Tranum. V- USA. 2 børn.
- 12136a **Olaf Feragen,** maskinm., 1438 Harrison Ave, Salt Lake City 5. F- Norge.
- 12137 **Ingeborg Frederiksen.** F-23/10 1900. D-29/3 1901 i Klitgård, Tranum.
- 122 **Caroline Jepsdatter.** F-27/9 1819. V-30/10 1846. D-12/3 1880 Åby. 7 børn.
- 122a **Jens Andersen,** gdm., Frstrupgård. F-19/9 1820 der. Søn af: Anders Christensen og hustru. Tilhører Bergslægten. D-19/9 1881 Åby. Se anm.
- 1221 **Anders Jensen.** F-10/2 1848. D- 14/2 1848 Åby.
- 1222 **Karen Jensdatter.** F-29/3 1849. V-8/6 1869. D-29/1 1919 Åby. 17 børn.
- 1222a **Chr. Ottesen,** gdm., Frstrupgård. F-5/10 1842 Jetsmark. D- Åby.
- 12221 **Michael Ottesen.** F-28/12 og D- 31/12 1869 Åby.
- 12222 **Jeppé Ottesen,** møllejer, Colorado. F-13/1 1870. V-22/12 1891 Åby. D- 1/3 1951 Colorado, USA. 5 børn.
- 12222a **Oline D. Nielsen.** F-6/1 1871 Danmark. D-23/3 1954 Colorado.
- 122221 **Carrie M. Ottesen.** F-14/4 1893 USA. V-25/4 1915 USA. 1 barn.
- 122221a **Bonnie B. Siler,** Plattewille, Colorado F-25/5 1886. D-4/1 1957 USA.
- 1222211 **Robert C. Siler,** Plattewille, Colorado. F-29/6 1919. V-22/10 1941 Color.
- 1222211a **Jeanette Decker.** F-28/8 1919 USA. 3 børn.
- 12222111-2-3 **John R. F-**19/7 42, var i Danm. 1964. **Duane.** F-18/1 49. **Brendt.** F-4/1 59.
- 122222 **Frank Ottesen,** 330 South Mc. Kinly, Fort Lupton, Colorado. F-30/4 1896 Colorado. V-19/4 1923 USA. 3 børn.
- 122222a **Albertha Glenn Akers.** F-23/2 1903 USA.
- 1222221 **Shirley Ottesen.** F-31/3 1927. V-4/9 1948 Colorado. 2 børn.
- 1222221a **David M. Waters,** 2055 Locush Str. Denver. F-2/11 1924 USA.

- 12222211-2 **Jefferey Waters.** F-1/6 53. **Farma L. Waters.** F-27/8 56 Denver, Colorado.
- 1222222 **Frank Glenn Ottesen,** 1157 Northern Ave, Brighton, Colorado. F-25/11 1930. V-1/7 1951 Colorado. 3 børn.
- 1222222a **Betty J. Warner.** F-17/7 1931 USA.
- 12222221-2-3 **Margaret G.** F-22/10 52. **Marsha J.** F-3/2 55. **Mark C.** F-13/11 57 Colorado
- 12222223 **Lanae Ottesen.** F-8/7 1934. V-8/11 1956 Colorado. 3 børn.
- 12222223a **William D. Penfold,** 66 South 12 str. Brighton, Colorado. F-25/2 34 USA.
- 122222231-2-3 **Bryan W.** F-9/7 57. **Bruce D.** F-28/5 60. **Bradley G.** F-12/7 62 Colorado.
- 122223 **Amalie Dickens Ottesen.** F-29/9 1901. V-9/10 1926 Colorado. 0 børn.
- 122223a **Edwar Dawson Mapes,** 6700 E. Th. Road, Scottsdale, Arizona. F-9/9 1902.
- 122224 **Gilbert F. Ottesen,** 1331 8th. Greeley, Colorado. F-6/11 1904 Colorado.
- 122224a **Myrta Mae Mc. Millian.** F-19/9 1901. V-30/6 1927 Colorado. 2 børn.
- 1222241 **Ricard Lee Ottesen,** 150 South 17 ave. Dride, Brighton. F-1/6 1929 Col.
- 1222241a **Elberta J. Abbott.** F-29/12 1932 V-17/6 1951 Brighton. 2 børn
- 12222411-2 **Craig Lee.** F-19/8 54. **Christie Sue.** F-22/8 57 Brighton.
- 1222242 **Luella Ottesen.** F-25/1 1931 Greeley.
- 122225 **Margaret E. Ottesen.** F-1/8 1912. V-8/7 1931 Colorado. 0 børn.
- 122225a **John H. Scheldt,** Plattewille, Colorado. F-18/1 1895 USA.
- 12223 **Inger Marie Ottesen.** F-12/1 1871. D-5/3 1874 Åby.
- 12224 **Caroline Ottesen.** F-17/3 1872. V-8/6 1907 Åby. 1 barn.
- 12224a **Niels Berthelsen,** gde., Frstrup. F-18/6 1871 Ø. Svenstrup. Søn af: Bertel Christensen og hustru Maren Larsdatter i Jannum.
- 122241 **Chr. Ottesen,** Hovedgaden, Birkelse. F-5/5 1890 Frstrup. V- 1. g. 17/3 1921. V- 2. g. 1924 Vedsted.
- 122241a **Emilie M. Christensen.** F-8/7 1894 Brovst. Dat. af: L. Mose Christensen og hustru Marie Andersen, Fredensdal. 0 børn. D-1922 Frstrup.
- 122241b **Marie Poulsen.** F-21/12 1901 Ålborg. Dat. af: Skomager Julius Poulsen og hustru Kirstine. 11 børn.
- 1222411 **Inger Ottesen.** F-22/7 1921. V-13/8 1939 Vedsted. 6 børn.
- 1222411a **Jens Dissing.** Søn af: Martin Dissing og hustru.
- 12224111 **Eva Dissing.** F-24/2 1939 Frstrup. V- ?. 2 børn.
- 12224111a **Poul Erik Johansen,** Korsør.
- 122241111-2 **Jan.** F-10/2 60. **Steen** F-6/9 1962 ?
- 12224112 **Kirsten Dissing.** F-22/4 1941 Halager, Vadum. V- ? 2 børn.
- 12224112a **Henning Drejer,** dekoratør, Svinninge.
- 122241121-2 **Mette.** F-15/2 1962. **Morten.** F-18/3 1964 ?
- 12224113 **Bodil Dissing.** F-18/12 1942 Halager, Vadum. V- ? 2 børn.
- 12224113a **Chr. Kjær,** typograf, Åbybro.
- 122241131-2 **Anni.** F-20/6 1964. **Anders.** F-18/2 1966 ?
- 12224114-5-6 **Poul Martin.** F-26/3 1946. **Else M.** F-18/4 1956. **Inge.** F-5/5 1960 Åby.
- 1222412 **Karoline E. M. Ottesen.** F-31/3 1922. V-27/8 1950 Vedsted. 2 børn.
- 1222412a **Harald E. Christensen,** lagerforv., Frederikshavn. F-11/11 1920 Frederikshavn. Søn af: P. J. Christensen og hustru Marie.
- 12224121 **Poul E. Christensen,** mekaniker. F-31/7 1941? V- ? 2 børn.
- 12224121a **Ruth Ildahl.** F-26/7 1941.

- 122241211-2 **Ellisabeth I. F-22/11 1957. Niels I. F-18/8 1963.**
- 12224122 **Kaj Christensen, maskinarbejder. F-30/11 1944 Frederikshavn. 1 barn.**
- 12224122a **Hedvig Østergård Christensen. F-30/9 1944.**
- 122241221 **Majbritt Ø. F-14/12 1964.**
- 1222413 **Niels Juul Ottesen, Helsingør. F-8/7 1925 Fristrup. 1 barn.**
- 1222413a **Inger Christensen. F-11/5 1935 Espe. V-26/9 1953 Hillerslev. Dat. af: Carl Christensen og hustru Rigmor.**
- 12224131 **Lisbeth. F-8/4 1959 Helsingør.**
- 1222414 **Ellisabeth Ottesen. F-8/7 1925. V-11/8 1947 Vedsted. 5 børn.**
- 1222414a **Per Svendsen, husm., Arentsminde. F-24/7 1912 Arentsminde. Søn af: Lars Svendsen og hustru Ninna.**
- 12224141-2-3 **Jytte. F-21/12 46. Dorthe. F-20/11 53. Lars Juul. F-12/3 55.**
- 12224144-5 **Ninna. F-17/3 65. Unavngivet ? F-25/4 66. Alle i Brovst sogn.**
- 1222415 **Karen Ottesen. F-28/1 1927. V-9/11 1946 Vedsted. 6 børn.**
- 1222415a **Konrad Johansen, Ålborg. F-6/9 1925. Søn af: Gde. J. Johansen, Stavad.**
- 12224151-2-3 **Hanna. F-13/3 46. Knud. F-10/3 1948. Else. F-1/7 49. Ålborg.**
- 12224154-5-6 **Tove. F-1/7 49. Chr. F-2/11 53. Per. F-11/2 57. Ålborg.**
- 1222416 **Karl P. Ottesen, husm., Fristrup Søenge. F-13/3 1928 Fristrup. 2 børn.**
- 1222416a **Jessie Johansen. F-26/9 1936. V-20/10 1956 Vedsted. Dat. af: Anders Johansen og hustru Martine, Vedsted kær.**
- 12224161-2 **Jens E. F-12/11 1960. Lene. F-11/5 1963 Fristrup Søenge.**
- 1222417 **Olav Ottesen, Birkelse. F-19/7 1930. V-2/8 1953 Vodskov. 4 børn.**
- 1222417a **Grethe Nielsen. F-6/12 1935 Vodskov. Dat. af: Chr. Nielsen og hustru Else i Knøsgård.**
- 12224171-2-3 **Finn. F-17/5 53. John. F-19/5 55. Niels. F-15/2 1960.**
- 12224174 **Bo. F-8/12 62. Alle i Vedsted**
- 1222418 **Hans Ottesen, chauffør, Brabrand. F-21/5 1935 Fristrup. 3 børn.**
- 1222418a **Lis Nielsen. F-8/4 1936 Roldsø. V-20/12 1958, Århus. Dat. af: Chr. Nielsen og hustru Valborg, Roldsø, Mols herred.**
- 12224181-2-3 **Susanne. F-3/4 59. Steen. F-13/6 60. Henriette. F-21/8 65.**
- 1222419 **Poul Ottesen, tømrer, Ålborg. F-2/3 1937 Fristrup. 2 børn.**
- 1222419a **Karen M. Jensen. F-8/1 1941 Vedsted. V-24/2 1961 Ansgar, Ålborg. Dat. af: Alfred Jensen og hustru Ingrid, Vedsted.**
- 12224191-2 **Helle Joan. F-19/4 1961. Henrik. F-24/12 1965.**
- 122241 (10) **Ole Ottesen, chauffør. F-18/11 1939 Fristrup. V-5/12 1964 Hasseris.**
- 122241 (10) a **Jytte Nørgård Jensen. F-29/6 1944. Dat. af: G. Jensen, Ålborg. 1 barn.**
- 122241 (10) 1 **Lone Nørgård Ottesen. F-14/1 1966 Ålborg.**
- 122241 (11) **Jørgen Ottesen, Birkelse. F-15/1 1943. V-23/6 1962 Vedsted. 3 børn.**
- 122241 (11) a **Irma Nielsen. F-17/8 1944 Vedsted. Dat. af: Sv. Nielsen og Asta.**
- 122241 (11) 1-2-3 **Annemette. F-2/10 62. Birgitte. F-17/6 64. Charlotte. F-14/8 65.**
- 12225 **Jensine Ottesen. F-28/9 1873. V-17/10 1899 Åby sogn. 6 børn.**
- 12225a **Jacob P. Jacobsen, smedemester, Birkelse. F-5/10 1871 Ø. Linderup v. Brønderslev. Søn af: Sognefoged A. C. Jacobsen og hustru Ane Nielsen**
- 122251 **Chr. Ottesen Jacobsen, skoleinsp., Bagterp. F-1/5 1900 Vedsted. 2 børn.**
- 122251a **Amalie E. Nielsen. F-11/11 1895 Ranum. V-28/12 1927 Volstrup sogn. Dat .af: Bagermester N. Nielsen og hustru.**

- 1222511 **Anna Lis Jacobsen**, lærerinde, Bagterp. F-17/5 1932. V-11/7 1959 Sct. Hans, Hjørring. 1 barn.
- 1222511a **Niels Jørgen Sørensen**, tapetserer. F-25/3 1933 Hjørring.
- 12225111 **Niels Peter Sørensen**. F-29/5 1949 Sct. Hans, Hjørring.
- 1222512 **Axel Jacobsen**, el-montør, Strandvej, Saltum. F-31/1 1935 Sct. Hans.
- 1222512a **Karen Christensen**. F-9/6 1931. V-28/1 1955 Veggerby. Dat. af: Martin Christensen og hustru. 3 børn.
- 12225121-2 **Berno**. F-22/5 1955 Veggerby. **Ina Fischer**. F-18/2 1960 Hjørring.
- 12225123 **Helne**. F-30/11 1963 Vadum.
- 122252 **Anders Chr. Jacobsen**, gde., Fristrupgård. F-6/10 1901. 2 børn.
- 122252a **Anna K. Jensen**. F-2/11 1906. V-1/7 1930, Vedsted. Dat. af: Gde. Niels Jensen og hustru Maren P. Dahl, Fristrup, som er nr. 122322 og a.
- 1222521 **Lisbeth Jacobsen** af Fristrupgård. 2 børn.
- 1222521a **Poul Nysted Jensen**, gde., Ø. Hjermitzlev. F-2/2 1924 Thise.
- 12225211-2 **Karin**. F-18/1 1954. **Leif**. F-24/5 1956 Jetsmark.
- 1222522 **Karen Jacobsen**. F-8/3 1937. V-19/2 1961 Vedsted. 1 barn.
- 1222522a **Niels R. Jørgensen**, ingeniør, Espergærde. F-11/9 1933 Dybbøl. Søn af: telegrafist H. P. Jørgensen og hustru, Allerød.
- 12225221 **Steen Ruberg Jørgensen**. F-3/7 1964 Sct. Olai, Hjørring.
- 122253 **Adolf Jacobsen**, gde., Åensgård, Vadum. F-28/5 1903 Vedsted. 4 børn.
- 122253a **Gerda H. Klitgård**. F-8/4 1908. V-16/11 1929 Ålborg. Dat. af: Gde. Morten Klitgård og hustru, Sofiendal.
- 1222531 **Bent K. Jacobsen**, gde., Tylstrup. F-29/10 1932 Ålborg. 2 børn.
- 1222531a **Åse. A. Madsen**. F-24/3 1936. V-4/8 1956 Vadum. Dat. af: Poul Marius Madsen og hustru, Vadum.
- 12225311-2 **Gert K. F. ? Jette A. F. ?**
- 1222532 **Esther K. Jacobsen**. F-27/7 1935, Ålborg. V-31/3 1956 Vadum. 2 børn.
- 1222532a **Åge Jensen**, købmand, Vestbjerg. F-3/7 1932 Børglum. Søn af: E. Jensen
- 12225321-2 **Else K.** F-14/3 1957. **Anders K.** F-2/9 1960.
- 1222533 **Poul K. Jacobsen**, købm., Vadum. F-17/6 1940. V-28/7 1962 Åby. 1 barn.
- 1222533a **Birthe M. Hansen**. F-21/6 1941, Åby. Dat. af: Niels Hansen og hustru.
- 12225331 **Lene Klitgård Jacobsen**. F-16/11 1964 Vadum.
- 1222534 **Else Jacobsen**. F-7/7 og D-20/7 1931 Ålborg.
- 122254 **Karen Jacobsen**. F-24/1 1905. V-22/11 1935 Vedsted. 1 barn.
- 122254a **Chr. Poulsen Knøsgård**, karetmager, Åby. F-4/1 1903 Åby. Søn af: Karetmager Poul Poulsen Knøsgård og hustru i Åby.
- 1222541 **Poul Knøsgård**, snedker, Irisvej 10, Åbybro. F-17/2 1937 Åby. 3 børn.
- 1222541a **Åse H. Christiansen**. F-9/1 1939 Gudum. V-29/4 1961 Sdr. Tranders. Dat. af: Gustav Theodor Christiansen og hustru.
- 12225411-2-3 **Finn**. F-2/10 1961. **Keld**. F-20/3 1963. **Hanna**. F-30/1 1964 Åby.
- 122255 **Aksel Jacobsen**, smede- og maskinhdl., Birkelse. F-18/4 1906 Vedsted.
- 122255a **Krestine Christensen**. F-6/8 1906. V-2/9 1944 Jetsmark. Dat. af: Chr. Poulsen og hustru i Kås. 0 børn.
- 122256 **Ane K. Jacobsen**. F-18/3 1907. V-2/1 1933 Vedsted. 7 børn.
- 122256a **Gunnar Ravn Jensen**, kontorbestyrer, Birkelse. F-13/12 1907 Nr. Sundby. Søn af: Træskomager Marius Jensen og hustru i Ry.

- 1222561 **Peter R. Jensen**, København. F-13/1 1933 Vedsted. 2 børn.
- 1222561a **Jytte Hamann Jensen**. F-5/7 1943 Harløse. V-21/3 1964 København. Dat. af: Banearbejder Kai Hamann Jensen og hustru, København.
- 12225611-2 **Jan Hamann**. F-18/6 1962. **Kjeld Ravn**. F-4/7 1964 Kastrup.
- 1222562 **Grethe R. Jensen**. F-22/4 1934. V-2/2 1957 Vedsted. 2 børn.
- 1222562a **Harald Jensen**, overassistent. F-30/9 1931 Vedsted. Søn af: Landpost Harald Chr. Jensen og hustru i Birkelse.
- 12225621-2 **Gitte R.** F-8/6 1961. **Gert R.** F-30/7 1965 Hirtshals.
- 1222563 **Erik R. Jensen**, tømrer. F-11/11 1936. V-11/12 1960 Vedsted. 3 børn.
- 1222563a **Birthe H. Jacobsen**. F-26/8 19? Gunderup. Dat. af: N. H. Jacobsen.
- 12225631-2-3 **Lone R.** F-27/9 1960. **Per R.** F-15/11 1961. **Torben R.** F-1/4 1965.
- 1222564 **Kirsten R. Jensen**. F-30/6 1939. V-3/6 1961 Vedsted. 3 børn.
- 1222564a **Jørgen W. Nielsen**, flyverløjtnant. F-3/1 1937 Gandrup. Søn af: Handelsmand Willi J. H. F. Nielsen og hustru.
- 12225641-2-3 **Henrik**. F-26/11 1961. **Hanna**. F-22/2 1963. **Carsten**. F-8/8 1965 Klarup.
- 1222565 **Kai Ravn Jensen**. F-20/5 1941 Vedsted.
- 1222566 **Karen R. Jensen**. F-10/6 1943. V-23/10 1965 Vedsted. 0 børn.
- 1222566a **Hans J. Sørensen**, elektriker. F-29/5 1942 Aggersund. Søn af: Minkfarmer Henrik P. Sørensen og hustru i Brovst.
- 1222567 **Åge Ravn Jensen**. F-19/11 1944 Vedsted.
- 12226 **Jens Andersen Ottesen**. F-28/4 1875. D-15/7 1876 Åby.
- 12227 **Chr. A. Ottesen**, USA. F-30/4 1876 Fristrup. D-4/6 1944 USA. Ugift.
- 12228 **Inger M. Ottesen**. F-30/6 1878 Fristrup. V-4/2 1900. D-20/3 1960.
- 12228a **O. H. Rasmussen**, farmer, Berthoud, Larimer, Colorado. F-1/4 1872. D-21/3 1927 Colorado. 0 børn + 1 adoptivbarn.
- 122281 adopt. **Edward Rasmussen**, 1621 Marquita, Colorado Springs, Colorado.
- 12229 **Amalie Ottesen**. F-21/4 1880 Fristrup. V-8/11 1909 USA. 3 børn.
- 12229a **Søren P. Sørensen**, smed, Colorado. D-1/11 1920 i Colorado. Var viet een gang før, og havde også i dette ægteskab 3 børn.
- 122291 **Ida Karen Sørensen**. F-13/8 1912. V-13/6 1942 Illinois. 1 barn.
- 122291a **Frank H. Hansen**, Glenn Ellen, Illinois. F-3/11 1913 USA.
- 1222911 **Debbie Lee Hansen**. F-15/8 1945 Illinois.
- 122292 **Julia M. Sørensen**. F-3/3 1915. V-25/10 1946 Colorado. 0 børn.
- 122292a **Charles A. Smoot**, USA. F-8/4 1909 Colorado.
- 122293 **Mary L. Sørensen**. F-12/6 1919. V-15/5 1940 Colorado. 3 børn.
- 122293a **Edward J. Burke**, Fort Summer, New Mexico. F-17/10 1912 USA.
- 1222931-2-3 **Susanne**. F-28/2 40. **Janus**. F-29/3 42. **Cathrine**. F-18/8 44 New Mexico.
- 1222(10) **Anders Ottesen**, USA. F-2/12 1881 Fristrup. V-22/2 1919 Åby
- 1222(10)a **Marie Lassen Kristiansen**. F- i Åby sogn. Dat. af: Anders Lassen Kristiansen og hustru i Fristrup. D-1954 i USA. 0 børn.
- 1222(11) **Jens Andersen Ottesen**. F-7/10 1883. D-31/7 1884 Fristrup.
- 1222(12) **Jens A. Ottesen**, Routel, Box 405, Oak Harbor, Washington. F-3/11 1885 Fristrup. V-3/6 1920 Sct. Marie Kirke, København. 3 børn.
- 1222(12)a **Martha M. Duthaler**. F-7/2 1886 Basel, Schweiz. Dat. af: Kommis Heinrich C. Duthaler og Julie N. Ziegler. D-7/3 1936 Washington.

- 1222(12)1 **Henry Chr. Ottesen**, Box 405, Oak Harbor. F-4/11 1922 Washington.
- 1222(12)1a **Ethel May Hansen**. F-10/5 1924. V-17/10 1952 USA. 2 børn + 1 adoptivb.
- 1222(12)11-2 **Chr. Poul**. F-7/6 1954. **En pige**. F- ? Washington.
- 1222(12)1 adopt. **Stephen Henry Ottesen**. F-3/10 1951 USA.
- 1222(13) **Niels Jeppesen Ottesen**, forpagter, Landmandshotellet, Nakskov. F-7/10 1887 Fristrup. V-7/8 1921. D-12/11 1945 Nakskov. 3 børn.
- 1222(13)a **Hilda Mortensen**. F-24/7 1889. D-22/4 1958 Nakskov. Dat. af: Kedel-smed Niels Mortensen og hustru, Nakskov.
- 1222(13)1 **Vera Ottesen**. F-18/5 1922. D-15/5 1951 Nakskov. Ugift.
- 1222(13)2 **Ove Ottesen**, vaskeriejer, Nybrog. 7, Nakskov. F-13/5 1924 Nakskov.
- 1222(13)2a **Eva Thor**. F-3/11 1926 Silkeborg V-18/8 1951 Toronto, Canada. Dat. af: Chr. Thor og hustru Hedvig Jørgensen. 2 børn.
- 1222(13)21-2 **Ann**. F-19/7 56. **Bo**. F-21/6 58 Nakskov .
- 1222(13)3 **Ritta Ottesen**. F-13/2 1926. V-16/10 1948 Nakskov. 2 børn.
- 1222(13)3a **Egon Sander**, murermester, Hardenbergvej 66, Nakskov. F-23/9 1921 Nakskov. Søn af: Murermester Agner R. Sander og hustru i Nakskov.
- 1222(13)31-2 **Allan**. F-14/3 1951. **Arno**. F-1/3 1956 Nakskov.
- 1222(14) **Anders Anthon Ottesen**. F-29/9 1889. D-20/6 1890 Fristrup.
- 1222(15) **Lars Jensen Ottesen**. F-29/9 1889. D-28/8 1890 Fristrup.
- 1222(16) **Chr. Ottesen**. F-29/9 1889. D-5/12 1889 Fristrup.
- 1222(17) **Unavngivet barn**. F-23/4 1891. D-23/4 1891 Fristrup.
- 1223 **Anders Jensen**, gde., Fristrup. F-17/4 1850. D-2/3 1902 Fristrup. 4 børn.
- 1223a **Ane M. Nielsen**. F-21/8 1849. V-25/6 1875 Åby.
- 12231 **Jens Jensen**, snedkerm., Åbybro. F-22/1 1876. D-13/4 1943, Åby. 6 børn.
- 12231a **Martha Andersen**. F-3/2 1877. V-30/11 1900 Saltum. D-23/1 1954 Åby.
- 122311 **Aksel Jensen**, snedkermester, Åbybro. F-5/6 1905 Åby. 2 børn.
- 122311a **Elfrida Søgård Christensen**. F-23/6 1905 Brovst. D-10/10 1965 Åby. Dat. af: Chr. Søgård Christensen og hustru Kirsten.
- 1223111 **Juhl Jensen**, snedkermester, Åbybro. F-24/1 1929 Åby. 2 børn.
- 1223111a **Edlth Nielsen**. F-9/5 1929. V-12/5 1951 Jetsmark Dat. af: Niels Toft Nielsen og hustru Emma.
- 12231111-2 **Karen Juhl**. F-31/10 1952. **Leif Juhl**. F-3/3 1956 Budolfi, Ålborg.
- 1223112 **Inger Søgård Jensen**. F-18/4 1946 Åby.
- 122312 **Anders Åge Jensen**, viceskoleinspektør, Enggårdsgade 3, Ålborg. F-22/4 1907 Åby. V-19/7 1947 Sæby. 1 barn.
- 122312a **Ellen Kristensen**, stiftkontorassistent. F-19/10 1919 Vårst.
- 1223121 **Henrik Jensen**. F-21/4 1956 Ansgar, Ålborg.
- 122313 **Harald Jensen**. F-17/6 1909. D-1932 Åby. Ugift.
- 122314 **Jørgen Jensen**, slagtermester, Helgolandsg. 1, Ålborg. F-10/7 1913 Åby.
- 122314a **Kathrine M. Kristensen**. F-1/1 1912 V-1/5 1937 Nr. Sundby. Dat af: Peter Kristensen og hustru, Nr. Sundby. 2 børn.
- 1223141-2 **Carsten Lønstrup**. F-8/1 1945 Nr. Sundby. **Peter L.** F-4/7 1948 Ålborg.
- 122315 **Oluf Jensen**, ingeniør, Bakkevængt 7, Ålborg. F-8/10 1918 Åby. 2 børn.
- 122315a **Dorthe K. Pedersen**. F-8/11 1926 Udbyneder. V-12/5 1946 Budolfi, Ålborg Dat. af: Harald Pedersen og hustru Marie, Ålborg.

- 1223151-2 **Anne Mette Lønstrup.** F-1/11 1946. **Jens.** F-21/12 1950 Ålborg.
- 122316 **Karen Jensen.** F-2/9 1920. V-1. g. 19/9 43, Åby. V-2. g. 29/12 1951 Ålborg.
- 122316a **Ove Fond Jensen,** købmand, Åbybro. F-3/10 1920 Børglum. D-1/12 1947 Åby. Søn af: Blikkenslagermester N. C. Jensen og hustru, Løkken.
- 122316b **Einar Bødskjær,** skoleinspektør, Strandboulevarden 38, København. F-12/9 1906 Sæby. Søn af: Amtsvejass. Peter Bødskjær og hustru. 1 barn.
- 1223161 **Jørn Bødskjær.** F-22/4 1945 Sindal.
- 12232 **Niels Jensen,** gde., Fristrup. F-6/10 1877. V-10/11 1903 Saltum.
- 12232a **Maren P. Dahl.** F-1/1 1885 Saltum. Dat. af: Chr. Pedersen Dahl og hustru Anna M. Andersen i Rendbæk. 2 børn.
- 122321 **Alfred Jensen,** gde., Melkærgård, Brovst. F-4/5 1905 Jetsmark. 2 børn.
- 122321a **Agnes S. Andersen.** F-28/5 1907. V-14/11 1929, Torslev. (H. h.). Dat. af: Anthon Andersen og hustru i Aisbjerg.
- 1223211 **Niels M. Jensen,** gde., Melkær, Brovst. F-6/9 1930 Tranum. 2 børn.
- 1223211a **Kresta Vestergård Sørensen.** F-13/1 1934. V-24/5 1953 Tranum. Dat. af: Otto Vestergård Sørensen og hustru.
- 12232111-2 **Lene M.** F-3/2 1953. **Hanne S.** F-20/7 1961 Tranum.
- 1223212 **Jens Dige Jensen.** F-12/1 1940 Tranum.
- 122322 **Anna K. Jensen,** Fristrupgård, viet Jacobsen. Se nr. 122252, side 39.
- 12233 **Carl M. Jensen,** købmand, Nr. Sundby. F-19/11 1879 Fristrup. D-1/11 62 Nr. Sundby. 5 børn.
- 12233a **Mette M. C. Tellefsen.** F-14/5 1882 V-19/11 1903 Vedsted. D-1/7 1963 Nr. Sundby. Dat. af: Smedem. J. P. Tellefsen og hustru Else Andersen.
- 122331 **Signe Jensen.** F-19/6 1906 Vedsted. V-14/8 1938 Nr. Sundby. 3 børn.
- 122331a **V. Bjerregård Christensen,** overdyrlæge, Ringen 13, Esbjerg. F-22/10 ? Bonderup, Ø. Hanherred. Søn af: Chr. Christensen og hustru Helene.
- 1223311 **Kirsten B. Christensen.** F-15/12 1942 Frederiksberg. 0 børn.
- 1223311a **Arne V. Sørensen,** lærer. F-5/1 1938 Søvind. V-26/3 1966 Esbjerg. Søn af: Alfred Sørensen og hustru Helga Sørensen
- 1223312-3 **Erik B.** F-28/12 1943 Nr. Sundby. **Bente B.** F-2/5 1946 Jøbjerg.
- 122332 **Agnes Jensen,** købm., Østerg. 37, Nr. Sundby. F-20/5 1908 Vedsted. Ug.
- 122333 **Erna Jensen,** købm., Østergade 37, Nr. Sundby. F-9/11 1917 Saltum. Ug.
- 122334 **Ernst Beck Jensen,** købm., Vesterg. 16, Nr. Sundby. F-9/11 1917 Saltum.
- 122334a **Marie Nørgård.** F-3/1 1916 Hundstrup (Hill. herred). V-2/4 1942. Dat. af P. N. Nørgård og hustru Kirstine Oddershede. 4 børn.
- 1223341 **Ulla Beck Jensen.** F-20/5 1944. V-31/10 1964 Nr. Sundby. 1 barn.
- 1223341a **Åge H. Kornellussen,** musiker, Ålborg. F-25/6 1943 Glemmen, Norge.
- 12233411 **Espen Beck Kornellussen.** F-14/8 1965 Ålborg.
- 1223342-3-4 **Per B.** F-30/5 46. **Ester B.** F-8/4 50. **Torkil B.** F-8/11 Nr. Sundby.
- 122335 **Anna E. Jensen.** F-4/2 1919 Saltum. V-14/5 1960 Nr. Sundby. 0 børn.
- 122335a **P. N. Hansen,** overlærer, Arnum. F-2/7 1911 Mjelden. Søn af: H. Hansen
- 12234 **Lars P. Jensen,** lærer, Sulsted. F-6/3 1883 Åby. D-10/7 1949 Sulsted.
- 12234a **Henny J. E. Pedersen.** F-5/7 1881 København. V-6/3 1908 Amager. D-3/11 1965 Brønderslev. Dat. af: Johannes K. Pedersen og E. B. Kjeldstrøm. 4 børn.

- 122341 **Anders Kjeldstrøm**, ingeniør, liniemester, Ørstedvej, Hjørring. F-24/8 1912 Vorde, Nr. Lyng herred. V-26/12 1936 Sulsted. 3 børn.
- 122341a **Ketty Winther**. F-22/6 1914 Nr. Kongerslev. Dat. af: Fabr. P. Winther.
- 1223411 **Alice Kjeldstrøm**, lærerinde F-3/2 1939 Ålborg. V-26/12 1963 Hjørring.
- 1223411a **Jørn Strange Pedersen**, ingeniør. F-18/12 1933 Vejen. Søn af: Fuldm. Alfred S. Pedersen og hustru, Frederiksberg. 1 barn.
- 12234111 **Morten Strange Pedersen**. F-17/9 1964 Hørsholm.
- 1223412-3 **Gunnar**. F-21/7 1942 Hasseris. Finn. F-31/10 1941 Budolfi, Ålborg.
- 122342 **Esther E. Jensen**. F-25/12 1913 Vorde. V-25/12 1939 Sulsted. 2 børn.
- 122342a **Chr. Dinesen Skudstrup**, tømrer, Sulsted. F-11/5 1909 Sct. Morten, Randers. Søn af: Chr. Dinesen Skudstrup og hustru.
- 1223421-2 **Kjeld**. F-28/9 1942 Havndal. Hønni. F-4/7 1951 Sulsted.
- 122343 **Magda H. Jensen**. F-27/5 1916. V-13/4 194? Sulsted. 3 børn.
- 122343a **Johan Jensen**, gartner, Nygade 3, Brønderslev. F-9/2 1915.
- 1223431 **Inger Jensen**. F-19/1 1942. V-15/8 1964 Brønderslev. 0 børn.
- 1223431a **Poul E. Jensen**, Ålborgvej 42, Brønderslev. F-13/12 19??
- 1223432-3 **Grethe**. F-17/9 1944 **Poul**. F-1/12 1946 Brønderslev.
- 122344 **Karla J. Jensen**. F-5/11 1917. V-18/6 1939 Sulsted. 3 børn.
- 122344a **Børge Erling Janner**, arkivar, Gl. Kongevej 144A, Københ. F-30/12 1911. Sct. Stefan, Københ. Søn af: Bogbinderm. H. Janner og A. Guldbransen
- 1223441 **Lis Janner**. F-5/1 1940 Åby. V-10/9 1960 Sulsted. 1 barn.
- 1223441a **Svend Åge Nielsen**, Ingemannsgade 32, Brønderslev. F-27/6 1936.
- 12234411 **Joan Nielsen**. F-22/3 1961 Brønderslev.
- 1223442 **Karin Janner**. F-29/6 1942 Åby. V-23/10 1965 Frederiksberg. 0 børn.
- 1223442a **Finn C. Lorentsen**, Boltorpevej 42, Ballerup. F-18/7 1939 Sct. Thomas, København. Søn af: Kasserer G. E. Lorentsen og hustru.
- 1223443 **Flemming Janner**. F-2/4 1946 Åby.
- 1224 **Mette Marie Jensen**. F-10/4 1852. V-1/12 1876. D-1938 Fristrup, Åby.
- 1224a **Micael Chr. Mikkelsen**, gde., Fristrup. F-16/2 1847. D-1936 Fristrup. Søn af: Jens Mikkelsen og hustru Maren Vognsdatter. 8 børn.
- 12241 **Marle Mikkelsen**. F-26/8 1877. V-12/4 1904 Åby. 4 børn.
- 12241a **Søren Chr. K. Kjeldsen**, gde., Høllum Skørping. F-15/1 1875 Arden. Søn af: Lars P. Hansen (Kjeldsen) og hustru Ane M. Nielsen.
- 122411 **Metha M. Kjeldsen**. F-14/5 1905 V-14/11 1923 Torup. 12 børn.
- 122411a **Adolf R. Knudsen**, gde., Merrisholt, Hadsund. F-5/9 1902 Torup. Søn af: Niels P. Knudsen og hustru Jacobine, Ejstrup Skovhuse, Terndrup.
- 1224111 **Oda M. Knudsen**. F-1/2 1924 Torup. V-25/2 1951 Vive. 4 børn.
- 1224111a **Arndt Spanggård**, Kilstrup, Østerg. F-7/7 1918. Søn af: J. Spanggård.
- 12241111-2 **Jacob**. F-27/1 1952. **Olga L.** F-14/8 1953 Ove sogn, Hinsted herred.
- 12241113-4 **Karen**. F-5/12 1955. **Klaus R.** F-27/3 1960 Ove sogn, Hinsted herred.
- 1224112 **Søren Knudsen**, seniorserg., Vendsysselg. 12, Ålborg. F-30/7 1925 Vive.
- 1224112a **Jenny M. Fisker**. F-8/12 1929. V-25/9 1960 Hammer. Dat. af: Tømrer Fisker og hustru I Ålborg. 2 børn.
- 12241121-2 **Karin S.** F-9/8 1960. **Blrgith**. F-2/5 1964 Ålborg.
- 1224113 **Ejvind P. Knudsen**, Lille Vildmose, Dokkedal. F-3/9 1927 i Vive.

- 1224113a **Lis Nielsen.** F-18/8 1934. V-14/11 1953 Strandby, Farsø. 3 børn.
- 12241131-2-3 **Frank.** F-30/4 1954. **Gert.** F-19/7 1957. **Flemming.** F-6/12 1962.
- 1224114 **Lilly Knudsen.** F-10/12 1930 Vive. Ugift.
- 1224115 **Carl E. Knudsen,** gde., Krestianseje, Nørremark, Viborg. F-24/6 32 Vive.
- 1224115a **Karen Måch.** F-2/8 1937. V-2/8 1957 Almind. Dat. af: Gde. Jens Måch og hustru. 1 barn.
- 12241151 **Orla Måch Knudsen.** F-5/6 1962.
- 1224116 **Anna Lise Knudsen.** F-23/3 1934 Vive. V-6/9 1957 Liverpool, England.
- 1224116a **Bjørn Falk Byrgesen,** blikkenslagermester, Himmerlandsgade 62, Hadsund. F-16/4 1926 Grenå. Søn af: Murer Chr. Falk Byrgesen og hustru, Grenå.
- 1224117 **Verner Knudsen.** F-1/5 1936 Vive. Ugift.
- 1224118 **Kaj Ove Knudsen,** Rønningen, Ø. Hurup. F-14/5 1938 Vive. 1 barn.
- 1224118a **Else Emilie Gade.** F-6/8 1942 Vive. V-21/3 1964 Visborg. Dat. af: Gde. Andreas Gade og hustru i Vive.
- 12241181 **Gorm Gade Knudsen.** F-2/11 1964 Als, Østjylland.
- 1224119-(10) **Jørn I.** F-12/1 1941. **Inga.** F-11/6 1942 Vive.
- 122411(11)-(12) **Henny K.** F-1/8 1946. **Harald.** F-14/11 1947 Vive.
- 122412 **Chr. M. Kjeldsen,** gde., Hellum. F-10/10 1908. V-1/8 1934 Torup. 3 børn.
- 122412a **Agnes K. Jensen.** F-17/7 1911 Torup. Dat. af: Anthon Jensen, Hellum.
- 1224121 **Margith M. Kjeldsen.** F-31/10 1936. V-21/5 1960 Torup. 2 børn.
- 1224121a **Georg Hjort Hansen,** tekstiltekniker. F-5/1 1936 Ebeltoft. Søn af: Svend Hansen og hustru Esther.
- 12241211-2 **Susanne H.** F-19/11 1960. **Allan H.** F-17/9 1964 Ålborg.
- 1224122 **Sonja K. Kjeldsen.** F-27/12 1938. V-27/12 1961 Torup. 0 børn.
- 1224122a **Bjørn Egholm Springborg,** afdelingslæge, Ålborg F-13/6 1936 Ansgar, Ålborg. Søn af: A. Å. Egholm Springborg A/S, isenkram, Ålborg.
- 122413 **Anna Kjeldsen.** F-17/6 1911. V-16/2 1936 Torup. 3 børn.
- 122413a **Monrad Christensen,** gde., Åbybro. F-19/10 1911, Åby. Søn af: Chr. Christensen (spilmand) og hustru Marianne i Åby.
- 1224131 **Tage Christensen,** gde., Fristrup. F-20/5 1938. V-25/8 1959 Åby. 3 børn.
- 1224131a **Irene Lauridsen.** F-29/12 1942 Vejgård. Dat. af: P. Lauridsen og hustru.
- 122413111-2-3 **Anders.** F-7/7 61. **Marianne.** F-21/11 63. **Dorthea.** F-22/4 1965 Vedsted.
- 1224132 **Ole Christensen,** Immerkær 9, Hvidovre. F-9/3 1946 Åby. 1 barn.
- 1224132a **Sally Ryding.** F-10/4 1946. V-31/10 64 Valby. Dat. af: P. Ryding og Sara.
- 12241321 **Tina Christensen.** F-21/3 1965 Hvidovre.
- 1224133 **Knud Christensen.** F-15/3 ? Åby.
- 122414 **Lars P. Kjeldsen,** slagteriarb., Teisensv. 15, Nr. Sundby. F-6/8 1920 Torup
- 122414a **Else Sørensen.** F-4/4 1919. V-3/11 1943 Terndrup. Dat. af: Murermester Marinus Sørensen og hustru i Lyngby sogn. 2 børn.
- 1224141 **Kjeld Kjeldsen,** slagterm., Teisensv. 15, Nr. Sundby. F-6/5 1944 Hellum.
- 1224141a **Else M. Larsen.** F-30/3 1946. V-26/12 1965 Brønderslev. Dat. af: El-arbejder Poul Larsen og hustru. 0 børn.
- 1224142 **Lillian Marie Kjeldsen.** F-29/3 1947 Torup. Damefriser.
- 12242 **Karoline Mikkelsen.** F-2/10 1878. D-3/5 1960 Fristrup. Ugift. 82 år.

- 12243 **Jens Mikkelsen**, avls og forsøgsleder, A/S Dæhnfeldt, Odense. F-9/1 1880 Fristrup. D-11/6 1952 Odense. 1 barn.
- 12243a **Emma K. Pedersen**. F-2/3 1884 Langsø. V-1/3 1912 Sct. Knud, Odense. D-30/4 1949 Odense. Dat. af: Købm. P. C. Pedersen og hustru, Bredbj.
- 122431 **Ellsabeth M. Mikkelsen**, fuldmægtig, A/S Dæhnfeldt, Hannerupgårdsv. 7, Odense. F-28/1 1916 Odense. Ugift.
- 12244 **Nielsine B. Mikkelsen**, sygeplejerske, Århus. F-24/4 1882 Fristrup. D-3/8 1956 Århus. Ugift.
- 12245 **Ane K. Mikkelsen**. F-1/1 1884 Fristrup. D-3/1 1953 Kværndrup. 2 børn.
- 12245a **Michael P. Michaelsen**, Kværndrup. F-21/3 1883 Trunderup. V-17/10 1913 Odense.
- 122451 **Dagny Michaelsen**. F-31/1 1916 Kværndrup. V-31/7 1941 Vedsted. 0 børn
- 122451a **Hans Larsen**, ostehandler, Over Jersdal. F-11/12 1910 Vedsted. Søn af: Lars Larsen og hustru Mette Thorsbjerg. Over Jersdal.
- 122452 **Jens Chr. Michaelsen**, Rendsborgg. 33, Holstebro. F-28/4 1918 Vedsted.
- 122452a **Lilli G. Nielsen**. F-6/1 1923. V-25/7 1943 Vedsted. Dat. af: Bagermester Anthon M. Nielsen og hustru. 2 børn.
- 1224521-2 **Karin K. F-4/2 48 Kirkeby, Fyn. Inger. K. F-12/9 49 Åby.**
- 12246 **Jensine Mikkelsen**, Østergade 16, Åbybro. F-3/5 1886 Fristrup. 5 børn.
- 12246a **Jens Mumgård**, dyrlæge. F-19/12 1874. V-25/4 1913 Vedsted. Søn af: Lars C. Jensen Mumgård og hustru Sophie D. Nielsen i Vedsted.
- 122461 **Lars C. M. Mumgård**, gde., Mumg., Birkelse. F-16/3 1914 Fåborg, Varde.
- 122461a **Dagny Møller**. F-8/4 1909. V-1939 i Åby. Dat. af: J. Møller. 0 børn.
- 122462 **Marius M. Mumgård**, E. Eriksensv. 2, Åbybro. F-10/4 1917 Fåborg, Varde
- 122462a **Edith Nielsen**. V-4/6 1944 Ø. Svenstrup. Dat. af: Gde. Levisen Nielsen og hustru Maren i Nr. Nesgård. 1 barn .
- 1224621 **Jens Levisen Mumgård**. F-29/8 1947 Åby.
- 122463 **Ellen S. M. Mumgård**, afdelingslæge, Åbybro. F-31/1 1920 Fjerritslev.
- 122464 **Kathrine Mumgård**, Åbybro. F-17/2 1922 Fjerritslev.
- 122465 **Ida M. Mumgård**, Åbybro. F-17/2 1922 Fjerritslev.
- 12247 **Kathrine E. Mikkelsen**. F-7/7 1888 Fristrup. D-14/3 1958 Brovst. 3 børn.
- 12247a **Jens Lambertsen Jensen**, gde., Arentsminde. F-26/1 1885 Brovst. V-27/12 1922 Øland. Søn af: Lars Chr. Jensen og hustru.
- 122471 **Metha L. Jensen**. F-5/5 1924. V-2/11 1952 Arentsminde. 3 børn.
- 122471a **Verner Engesgård Christensen**, Arentsminde. F-3/1 1923 Nr. Økse, Brovst. Søn af: Jens P. Christensen og hustru.
- 1224711-2-3 **Jens P. F-26/3 1954. Minna E. F-9/6 1956. Kathrine. F-5/8 1958, Brovst.**
- 122472 **Laust L. Jensen**, Blomsholm, Tullebølle. F-7/10 1925 Brovst. 4 børn.
- 122472a **Ellsabeth Hansen**. F-27/10 1929 Møen. V-29/10 1955.
- 1224721-2 **Birthe L. F-22/6 1957. Elin L. F-1/7 1958.**
- 1224723-4 **Åse L. F-4/6 1960. Eva L. F-21/11 1962.**
- 122473 **Signe L. Jensen**. F-16/1 1927 Brovst. V-25/5 1947 Øland. 7 børn.
- 122473a **Niels Holger Nielsen**, Arentsminde. F-12/6 1925 Brovst. Søn af: Henry Nielsen og hustru.
- 1224731-2-3 **Lene. F-4/11 1947. Ulf. F-9/3 1949. Keld. F-21/12 1951 Brovst.**

- 1224734-5 **Jane Hollen.** F-9/11 1953. **Jens Henry.** F-17/5 1956 Brovst.
- 1224736-7 **Gitte Jacobsen.** F-10/7 1957. **Hans Hollen.** F-26/12 1959 Brovst.
- 12248 **Otto Mikkelsen,** gde., Fristrup. F-17/4 1891 Fristrup. Ugift.
- 1225 **Kathrine E. Jensen.** F-5/1 1854 Fristrup. V- 1. g. 16/10 1874 Åby. V- 2. g. 22/10 1886 Åby. D-7/7 1887 Åby, 33 år gl. af tyfus. 7 børn.
- 1225a **Lars Jensen,** gde., Åby mark. F-16/10 1850. D-9/1 1886 Åby. Søn af: Jens Larsen (skrædder) og hustru Ane Mathiasdatter, Åby mark.
- 1225b **Mads Christensen,** gde., Åby mark. F-18/1 1859 Nørøng, Vadum. Søn af Chr. Andersen og hustru Karen Christensdatter. Han blev V- 2. g. 22/5 1888 i Åby kirke til Johanne Brodersen af Kølvring kær.
- 12251 **Ane Jensen.** F-4/5 1875. V-29/5 1894 Åby. D-15/1 1899 Vadum. 2 børn.
- 12251a **Johan Jensen,** høker, Vesterhalne. F-1/9 1869. D-24/8 1901 Vadum
- 122511 **Jens L. Jensen,** manufakturhandler, Ø. Vrå. F-7/12 1895 Vadum. 2 børn
- 122511a **Edith E. Seifers Baier.** F-16/2 1900 Frederiksberg. V-27/5 1923 Brønderslev .Dat. af: Agent C. J. E. Baier og hustru Jane M. E. Krestiansen.
- 1225111 **Grethe A. B. Jensen.** F-5/3 1924 Brønderslev. V-31/3 1945 Ø. Vrå. 2 børn
- 1225111a **Peter Andersen,** lærer, Klarup. F-28/3 1917 Bælum.
- 12251111-2 **Jane E. B.** F-18/6 1946 Bælum. **Jens B.** F-15/5 1951 Vårst.
- 1225112 **Jørgen B. Jensen,** Ø. Vrå F-16/12 1929 Ø. Vrå. 2 børn.
- 1225112a **Karen Thykær,** lærerinde, Ø. Vrå. F-9/11 1933 Gentoftø. V-2/8 1958 Tårs.
- 12251121-2 **Lars B.** F-31/7 1959 Tårs. **Poul B.** F-22/4 1962 Ø. Vrå.
- 122512 **Lars Jensen,** snedkermester, Svenstrup J. F-21/9 1897 Vadum. D-23/3 1959 Svenstrup. V-11/5 1923 Vor Frue, Ålborg. 1 barn.
- 122512a **Theodore Christensen.** F-22/8 1896 Ålborg. Dat. af: A. M. Christensen.
- 1225121 **Erik Bagg Jensen,** snedkermester, Ålborgvej 14, Svenstrup J. F-6/2 1924 Budolfi, Ålborg. V-1. g. 8/11 1947. V- 2. g. 10/7 1962. 2 børn.
- 1225121a **Iris Sørensen.** D-1960 Svenstrup J.
- 1225121b **Else Mortensen.** F- i Frydendal.
- 12251211 **Inger Bagg Jensen.** F-28/3 1949 Svenstrup J.
- 12251212 **Lars Bagg Jensen.** F-6/4 1964 Svenstrup J.
- 12252 **Karoline Jensen.** F-16/5 og D-17/5 1876 Åby.
- 12253 **Jens Larsen Jensen.** F-15/6 1877 og D-4/5 1882 Åby.
- 12254 **Karoline Jensen.** F-13/1 1880 og D-7/10 1880 Åby
- 12255 **Jens Andersen Jensen.** F-26/2 1881 og D- som lille.
- 12256 **Larsine K. Jensen.** F-4/10 1884. V-28/12 1906 Åby. 3 børn.
- 12256a **Laurits C. Fjordbak,** brændselshdl., Korsgade 34, Ålborg. F-26/7 1879 i Velling, Ringkjøbing. Søn af: Carl Fjordbak og hustru Sidsel Jepsdatter.
- 122561 **Kathrine E. Fjordbak.** F-21/11 1907 Skalborg. V-3/7 1927 Ålborg. 3 børn.
- 122561a **Holger Larsen Fjordbak,** brandmand, Vendelbog. 5, Ålborg. F-3/10 1907 Budolfi. Bevill. 10/3 62 på navnet Fjordbak. Søn af: L. C. Larsen, Ålb.
- 1225611 **Liva Solvej Larsen.** F-28/10 1927. D-17/2 1959 Ålborg. Ugift.
- 1225612 **Ivan Larsen,** værkfører, Ny Kær. 8, Ålborg. F-18/5 1930 Ålborg. 0 børn.
- 1225612a **Ena Larsen.** F-27/3 1925. V-24/3 1957 Magleby. Dat af: Jens P. Larsen.
- 1225613 **Carsten Fjordbak.** F-7/1 1953 Budolfi, Ålborg.
- 122562 **Harald Fjordbak,** brændselshdl., Korsgade 34, Ålborg. F-23/10 1918. V-25/7 1941 Ålborg. 1 barn.

- 122562a **Alma E. Frøiheilth.** F-6/7 1922 Vejgård. Dat. af: P. Frøiheilth og hustru.
- 1225621 **Annl Frøiheilth Fjordbak.** F-9/12 1942 Ålborg.
- 122563 **Annalise Fjordbak.** F-27/5 1923. V-25/1 1947 Budolfi. 3 børn.
- 122563a **Frøde Vedel Jensen,** Vendelbogade 5, Ålborg. F-22/11 1921 Hou. Søn af: Alfred M. Jensen og hustru Ida Elise Simonsen, Hals.
- 1225631-2-3 **Jytte V.** F-13/10 48. **Per V.** F-9/1 52. **Birte V.** F-1/12 1953 Budolfi.
- 12257 **Lars J. Ahlmark,** præst i Vrå. F-28/1 1886 Åby. D-29/6 1944 Vrå. 5 børn.
- 12257a **Petrea Juliane Vad.** F-13/11 1885. V-3/8 1915 Åby. D-29/1 1965 Vrå. Dat. af: Propr. Niels Vad og hustru Else Johanne Jensen i Volbro.
- 122571 **Lars T. Ahlmark,** prokurst, Frederiksdalalle 56, Skive. F-27/8 1916 Sdr. Harridslev. V-6/5 1944 Skive. 2 børn.
- 122571a **Margit Espersen,** journalist. F-23/4 1921 Skive. Dat. af: H. Espersen.
- 1225711-2 **Lars H.** F-16/1 1946. **Peter K.** F-22/4 1950 Skive.
- 122572 **Poul K. Ahlmark,** dommer, Ærøskøbing. F-25/2 1918 Sdr. Harridslev. 3 b.
- 122572a **Ebba Have,** bogholder. F-28/6 1917. V-11/6 1944 Vrå. Dat. af: Købmand Emil Martin Have og hustru Kirsten Krestoffersen, Vrå.
- 1225721-2 **Tove.** F-22/4 48 Nr. Sundby. **Niels.** F-9/7 49 Århus.
- 1225723 **Bente.** F-18/2 1951 Middelfart.
- 122573 **Niels V. Ahlmark,** overbetj., Jagtv. 127, Købh. F. F-22/6 1920 Sdr. Harr.
- 122573a **Tove A. Rasmussen.** F-5/8 1923 Hjørring. V-1948 København. Dat. af: Rs. Rasmussen og hustru, Hjørring. 3 børn.
- 1225731-2-3 **Gitte V.** F-28/8 49. **Lisbet V.** F-28/8 49. **Kirsten V.** F-20/12 57 Københ.
- 122574 **Egon Ahlmark,** Stationsv. 1, Stoholm. F-1/11 1921 Sdr. Harridslev. Ugift.
- 122575 **Kathrine E. Ahlmark.** F-21/11 1923 Sdr. Harridslev. V-25/6 1955 Emb.
- 122575a **Svend Holtum,** bankfuldmægtig, Gl. Skansevej, Hals. F-20/10 1923 Vrå. Søn af: Læge Claus Holtum og hustru. 2 børn.
- 1225751-2 **Anne Vad.** F-28/2 1956. **Nina Vad.** F-30/4 1959 i Hals.
- 1226 **Jeppe Jensen.** F-5/5 1856. D-16/1 1865 Åby.
- 1227 **Marianne Jensen.** F-13/2 1859 Åby. V-30/11 1888 Ålborg. 4 børn
- 1227a **Anders C. Christensen,** proprietær, Hvorupgård. F-5/7 1863 Ajstrup. D-15/5 1941 Ålborg. Søn af: Knud Christensen og hustru.
- 12271 **Carl C. Christensen.** F-15/11 1889 Åby. D-6/7 1891 Romdrup.
- 12272 **Karoline C. Christensen.** F-2/11 1891. D-23/1 1892 Romdrup.
- 12273 **Karoline C. Christensen.** F-15/7 1893 Nr. Tranders. 2 børn.
- 12273a **Poul A. Pedersen,** gde., Gøl. F-5/5 1892 Budolfi, Ålborg. V-10/11 1921 Hvorup. D-28/2 1946 Gøl. Søn af: Justitsråd Pedersen, Ålborg.
- 122731 **Marie Pedersen.** F-4/6 1922 Hvorupgård. V-4/6 1951 Gøl. 0 børn.
- 122731a **Erik Fjordbak,** Helgolandsgade 13, Ålborg. F-17/7 1920 Nøvling. Søn af: Smedemester Peter Fjordbak og hustru i Nøvling
- 122732 **Ludvig Pedersen,** handelsmand, Gøl. F-26/5 1924 Hvorupgård. 5 børn.
- 122732a **Iris Bach.** F-29/5 1931. V-1/4 1956 Ålborg. Dat. af: A. Bach og hustru.
- 1227321-2-3 **Poul.** F-22/8 1956. **Erik.** F-23/12 1958. **Søren.** F-31/12 1960 Gøl.
- 1227324-5 **Helle.** F-17/6 1963. **Jesper.** F-17/6 1963 Gøl.
- 12274 **Carl C. Christensen.** F-18/8 1896 Nr. Tranders. D- samme dag.
- 123 **Amalie Hedvig Jepsen.** F-21/1 1822 Åby. D-1/12 1865 Nr. Sundby. 4 børn.

- 123a **Mathias Tohmsen**, værtshusholder og færgemand, Nr. Sundby. F-13/1 1816. V-30/12 1851 Åby. D-5/12 1867 Nr. Sundby. Søn af: Færgeejer og gæstgiver Th. Abrahamsen og hustru Anna M. Mathiasen, Nr. Sundby.
- 1231 **Ane M. Thomsen**. F-11/11 1852 Nr. Sundby. D-1/3 1935 Hellerup.
- 1231a **Peter C. Christiansen**, farvehdl., København. F-2/12 1848 Flensborg. V-1/11 1878. D-12/2 1916 København. Søn af: C. Christiansen og Cathrine Bøttger, Flensborg. 2 børn.
- 12311 **Emmy Christiansen**. F-30/8 1879 København. D-24/1 1966 Ordrup. 3 børn.
- 12311a **Åge S. Overbye**, civilingn., Hellerup. F-13/8 1876 Lyngby. V-12/10 1909 Holmens Kirke. D-24/2 1962 Gentofte. Søn af: C. Overbye og Lydia
- 123111 **Else Overbye**. F-21/9 1910. V-5/12 1936 København. 0 børn.
- 123111a **Carl O. T. Hansen**, salgsinsp., Ordrup, Jagtv. 44B. F-19/7 1908 Randers.
- 123112 **Erik Overbye**. F-12/1 1912 Københ. V- 1. og 2. g. 5 børn. D-28/3 65 Gent.
- 123112a **Jytte Meilbo**. F-7/4 1921. Ægteskabet opløst.
- 123112b **Erna Pøde Jensen**. F-23/10 1920.
- 1231121 **Vibecke Overbye**. F-17/6 1939. V- i England. 3 børn.
- 1231121a **Peter Harding**, England.
- 1231122 **Mette Overbye**. F-5/5 1941. V- i USA. 2 børn.
- 1231122a **Robert Brotzmann**, USA.
- 1231123-4-5 **Bjarne**. F-21/10 44. **Rolf C.** F-22/12 46. **Jannik**. F-2/11 59 København.
- 123113 **Inger C. Overbye**, musikpædagog, Dyssebakken 2, Hellerup. F-17/10 1914 Sct. Jacobs, København. V-13/8 1942 Jægersborg. 2 børn.
- 123113a **Åge J. C. Bauers**, fabrikant. F-22/9 1889 København. D-21/8 1961 Frederiksberg. Søn af: Møbelarkitekt H. P. Bauers og hustru Agnes Gelveis.
- 1231131-2 **Steen**. F-25/12 1945 Hellerup. **Ulla B.** F-16/2 1948 Frederiksberg.
- 12312 **Mary A. Christiansen**. F-4/1 1881 Københ. D-21/2 1966 Vangede. 3 børn.
- 12312a **William Dilworth**, grosserer, Lille Strandvej 18G, Hellerup. F- i juni i Manchester, England. V- i maj i Holmens Kirke. D-3/10 1925 Hellerup.
- 123121 **Mabel Dilworth**. F-29/7 1905 Hellerup. Adr.: L. Strandvej 18G, Hellerup.
- 123122 **Iwy Dilworth**. F-29/7 1909. V-7/9 1935 Hellerup. 2 børn.
- 123122a **William Friis**, assistent, København. F-4/2 1902 Herlev.
- 1231221 **Marianne Friis**, fritidsklubassistent, Enighedsvej 6E, Charlottenlund. F-2/8 1936 Hellerup. Ugift.
- 1231222 **Birgitte Friis**. F-5/6 1939. V-5/4 1960 Hellerup. 2 børn.
- 1231222a **Finn Wolbye**, teknisk tegner, Vipperødgårdsalle 29, Vipperød. F-5/3 1935
- 12312221-2 **Peter M.** F-5/9 1960. **Anne C.** F-27/11 1963.
- 123123 **Walther Dilworth**, forretningsmand, 70 Lennox Road, Hants Southsex, England. F-17/6 1911 Hellerup. V- i England til **Yvonne Dilworth**. 0 børn.
- 123123a **Marianne Thomsen**. F-13/1 1854 Nr. Sundby. V-15/5 1875 Torslev. D-27/2 1929 Sundbygård, begravet Torslev (Dronninglund herred). 3 børn.
- 1232a **Rudolf Emanuel Otzen**, propr., Vangterp, Torslev. F-16/3 1835 Købmagergade Københ. D-16/8 1885 Vangterp. Søn af: Anthon H. Otzen, magasin- og værkskriver, Kgl. Porcelænsf. og hustru Dorthea M. Kås af Skinderg.
- 12321 **Karen E. F. Otzen**. F-5/12 1878. V-5/10 1900 Torslev. D-15/12 1945 Sundbygård, Stagstrup sogn. 4 børn.

- 12321a **Jens C. Skibsted**, propr., Sundbygård, Vildsund. F-8/12 1868. D-29/8 1930 Sundbygård. Søn af: Th. Willemoes Skibsted og hustru Emma Sophie.
- 123211 **Carl F. O. Skibsted**, gde., Stagstrup. F-7/11 1901. V-6/11 1934 Stagstrup.
- 123211a **Johanne Visby Graversen**. F-8/3 1914 Stagstrup. Dat. af: Gde. Jens P. Graversen og hustru Mette K. Sørensen. 4 børn.
- 1232111 **Jens C. Skibsted**, Gl. Kalkbrænderiv. 56, Københ. F-19/9 1935 Stagstrup.
- 1232111a **Anna V. Poulsen**. F-16/8 1940 Københ. Dat. af: S. Poulsen og hustru Lizie O. G. Rasmussen, København. V-1/12 1962 København. 0 børn.
- 1232112 **Emil O. Skibsted**, gde., Snedsted. F-12/4 1938 Stagstrup. 1 barn.
- 1232112a **Ane Marie Søndergård**. F-18/5 1941 Skallerup, Mors. V-16/6 1962 Thisted. Dat. af Fr. Pedersen Søndergård og hustru Karen Jensen.
- 12321121 **Henrik Otzen Skibsted**. F-7/11 1962 Hørdum.
- 1232113-4 **Jytte K.** F-28/2 1943. **Anni M.** F-12/9 1954 Stagstrup.
- 123212 **Theodor Willemoes Skibsted**, gde., Sundbygård. F-11/11 1905 Stagstrup.
- 123213 **Louise Skibsted**, frk., gde., Sundbygård. F-23/7 1909 Stagstrup.
- 123214 **Jens Skibsted**, gde., Sundbygård. F-8/4 1913 Stagstrup.
- 12322 **Anna D. A. Otzen**. F-19/11 1881 Vangterp, Torslev. V- i Danmark og udv. til USA. D-15/8 1932 Kenacke Sygehus, Wisconsin. 4 børn.
- 12322a **Hans Chr. Langvad**, Wisconsin, USA.
- 123221 **Poul Langvad**. F-28/12 1905.
- 123222 **Jens Langvad**. F-22/12 1908.
- 123223 **Elmar Langvad**. F-9/6 1911. Flyver. D- under krigen 19/3 1945.
- 123224 **Laura Langvad**. F-1/6 1917. Bor Wintrop, Harbo, Illinois, USA.
- 12323 **Ellen Marie Otzen**. F-13/2 1884 Torslev. D-9/3 1926 Ålborg. Ugift.
- 1233 **Thomas Thomsen**, bygmester, Racine, Wisconsin. F-8/1 1856 Nr. Sundby i Danmark. D-23/4 1920 Racine. 4 børn.
- 1233a **Betty Thomsen**. F-9/12 1860 i Danmark. D-20/7 1925 Racine.
- 12331 **Emma Thomsen**. F-23/11 1883. D-5/5 1958 Racine. Ugift, 75 år gl. Var stenograf hos firmaet Hamilton Beak i Racine.
- 12332 **Clara Thomsen**, stenograf, Racine. F-6/3 1885. D-5/1 1966 Racine. Ugift.
- 12333 **Carl Thomsen**, tømrer, Racine. F-1887 Racine, lever i 1966. Ugift.
- 12334 **Edith Thomsen**. F-16/10 1888 Racine. V- ? 2 børn. D-11/11 1957 Racine.
- 12334a **Hjalmar Hansen**, Racine. F-22/9 1889. D-19/1 1957 Racine. Var funktionær hos firmaet Brannum Lember Co., Racine.
- 1234 **Kathrine E. Thomsen**. F-5/4 1858 Nr. Sundby. V- i Danmark. D-21/11 1948 Racine. 90 år gl. 3 børn.
- 1234a **Otto Emil Bohn**, Racine. F-22/11 1855. D-20/11 1925 Racine, 70 år gl. Søn af farvehandler Hans P. Bohn og hustru Caroline Otzen, Københ.
- 12341 **Carla C. Bohn**, 2713 Gillen St., Racine, USA. Pensionist. F-17/4 1892 Minnesota. V- 1923. Skilt. 0 børn. Var ansat hos Massey Ferguson.
- 12341a **Niels Nesgård**, præst, Racine.
- 12342 **Elmar Hans Bohn**, formand, Racine. F-18/5 1893 Minnesota. 0 børn.
- 12342a **Myrtle C. Justesen**. F-7/12 1896. V-4/9 1919 Racine.
- 12343 **Helga Amalie Bohn**. Pensionist. 2713 Gillen St., Racine. F-14/1 1895 Minnesota. Ugift. Var ansat hos S. C. Johnson & Son, Racine.

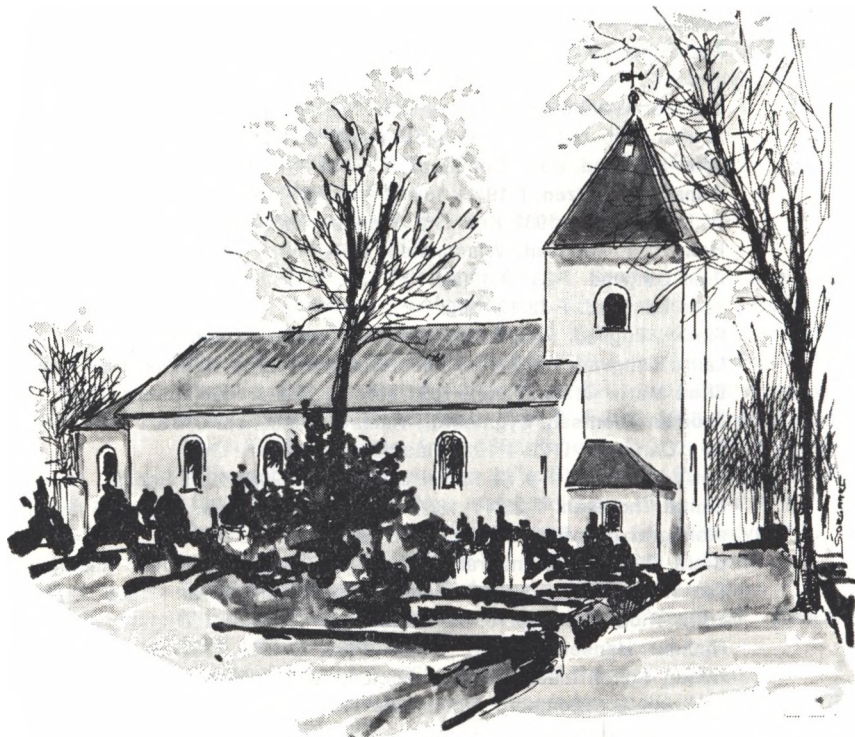

Langestund Kirke – Ø. Han herred

SLÆGTEN

VEDSTEDSLÆGTEN

LINIE 3 AF:

»En Thorngårdslægt fra Åby sogn i Vendsyssel«
Samlet af O. Vald. Vedsted

Anført i
generationsnummerorden,
fra nr. 13 til nr. 1375,
omfattende
Ellen og Niels Jepsens tredieældste
søns
efterkommere 2195 mennesker

Thrigesvej 10 - Herning - O. Vald. Vedsted

1970

- 13 **Søren Nielsen**, husmand, Vedsted. F-2/10 1785. V-31/3 1804. D-20/5 1861 Åby sogn. 7 børn.
- 13a **Dorthe Poulsen**, (Blåe). F-1777 Rimmen Asdal. D-5/10 1863 Åby sogn. Dat. af: Poul Jepsen (Blåe) og hustru Joh. Christensen af »Rynchen«.
- 131 **Jens Sørensen**, husm., Brødslev hede, Ingstrup. F-1805 Åby sogn. V- 1. g. 1838 Ålborg. V- 2. g. 1847 Jetsmark. V- 3. g. 1861 Jetsmark. D-1/11 1879 Brødslev hede, Ingstrup. 76 år gl. 7 børn.
- 131a **Else K. Jensen**. F-6/4 1810 Ålborg. D-24/2 1844 Jetsmark. Dat. af: Malmestester Jens Høxlev og hustru i Ålborg.
- 131b **Ane M. Christensen**. F-25/2 1797. D-1/10 1860 Jetsmark i 2. ægteskab, 63 år gl. Dat. af: Chr. Knudsen og hustru i St. Pandrup.
- 131c **Birthe M. Olesen**. F-1831 i Rønlien, Hune. D-21/4 1891 Manna, Ingstrup.
- 1311 **Dorthea Jensen**. F-3/1 1834 Sulsted. V-3/4 1870 Ålborg. D-1907 Københ.
- 1311a **Anders Nielsen** (Vadum), husejer, Kattevad 13, Ålborg. F-1810. D-11/4 1889 Ålborg, i 2. ægteskab. 79 år gl. 7 børn.
- 13111 **Gustav Adolf Schneider**, bager, Dannebrogsg. 19, Ålborg. F-18/1 1860 i Ålborg, udl. barnef. bager G. A. Schneider, hos bager Berg, Ålborg.
- 13111a **Gjertrud M. Lund**. F-15/5 1869. V-24/1 1899. D-29/5 1929 Ålborg. Dat. af: rebslager Herman H. Lund og hustru Laurentine Larsen. 1 barn.
- 131111 **Thora A. Schneider**. F-16/3 1896. V-1915. D-8/8 1933 Ålborg. 1 barn.
- 131111a **Henry E. Hansen**, væver, Dalgasgade 19, Ålborg. D-1949–50 Ålborg.
- 1311111 **Lis T. I. Jensen**. F-3/8 1933 Ålborg. V-1/12 1954 Grenå. Blev adopteret af sin moders søster, Asta Lund, i Randers. 1 barn.
- 1311111a **Arthin Laursen**, Kastaniealle 19, Sønderborg. F-8/4 1928 Sønderborg.
- 13111111 **Annette Laursen**. F-6/11 1957 Sønderborg.
- 13112 **Jens M. Nielsen**, tobaksarb., Helgolandsgade 16, Ålborg. F-25/9 1862. V-6/11 1890. D-22/3 1922 Ålborg. 3 børn.
- 13112a **Metea J. Jensen**. F-13/9 1869 Ålborg. D-12/11 1945 Københ., hos sin søn.
- 131121 **Anders J. M. Nielsen**, Vanløse Alle 5, Kbhv. F-10/2 1898 Ålborg. 1 barn.
- 131121a **Ruth Johansen**. F- i Ålborg. V-30/12 19? Ålborg
- 1311211 **John Nielsen**, Aldershvilev. 53, Bagsværd. F-12/9 1926. V-29/12 1959 Kbh.
- 1311211a **Joan Stegghs**. F-5/5 1930 Dagenham, England. 1 barn.
- 13112111 **Jan Flemming Nielsen**. F-29/7 1965 København.
- 131122 **Ella D. Nielsen**. F-25/1 1902. D-24/9 1916 Ålborg. 14 år gl.
- 131123 **Holger V. S. Nielsen**. F-13/2 1904 Ålborg. D-23/3 1946 Københ. Ugift.
- 13113 **Vilhelmine M. Nielsen**. F-6/8 1865. V- 1. g. 31/10 1896. V- 2. g. ? Ålborg. D-1926–27 i København. 0 børn.
- 13113a **Vald. August Jensen**, former, Ålborg. F-19/8 1865 Vor Frue, Ålborg. Søn af: Jens Larsen (Koldborg) og hustru Ane Jonassen. Skilt.
- 13113b **Glasnager Madsen**, Tuborgvej 9, København.
- 13114 **Emma L. M. Nielsen**. F-2/7 1870 Ålborg. D-19/1 1929 Horsens. 8 børn.
- 13114a **Søren Hansen**, lods, Hjarnø. F-12/8 1876 Hjarnø. V-28/7 1903 Stefanskirken, Kbhv. D-7/11 1955 Horsens. Søn af: Lods på Hjarnø Søren Hansen og hustru Kirstine Eskesen, Hjarnø.
- 131141 **Thorvald E. Nielsen**, Vesterg. 19, Horsens. F-16/3 1893 Ålborg. 2 børn.

- 131141a **Lydia Jacobsen** af Horsens. V- 1. g. 1923. Skilt 1925 og V- 2. g.
- 1311411 **Svend Nielsen**, finmek., Kbhv. F-22/3 1923 Horsens. V- og skilt. 3 børn.
- 1311412 **En datter**. F- ca. 1925 i Glud. D -som lille.
- 131142 **Emmy S. Hansen**. F-29/6 1898 Ålborg. V-28/7 1931 Stefanskirken, Kbhv.
- 131142a **Jens J. Rasmussen**, Strandgade 4, Horsens. F-25/1 1893 Rårup. Søn af: **Jensine Marie Rasmussen**. 1 barn.
- 1311421 **Birthe M. Rasmussen**. F-3/11 1941 Horsens. V-7/3 1966 Torsted.
- 1311421a **Børge Laursen**, finmek., Fagotvej 7, Torsted. F-6/3 1935 Horsens. Søn af: **Otto Laursen** og hustru **Valborg**.
- 131143 **Aksel J. Hansen**, bankass., H. C. Andersensvej 6, Horsens. F-3/10 1905 Hjarnø. V-1932. D-1949 Horsens. 0 børn.
- 131143a **Helene Stoustrup**. F-11/6 1897 Horsens. Dat. af: **Teglbrænder Stoustrup**.
- 131144 **Gerda Hansen**. F-14/1 1906 Hjarnø. V-29/1 1930. D-10/3 1948 Horsens.
- 131144a **H. L. Jepsen**, bagermester, Slotsgade 32, Horsens. F-8/3 1907 Horsens. Søn af: **Bagermester H. J. Jepsen** og hustru. 2 børn.
- 1311441 **Knud A. Jepsen**, vægter, Herskin hede, Skovby, Østj. F-12/7 1930 Hors.
- 1311441a **Else Andersen**. F-25/7 1936 Hornsøl. V-4/7 1955 Tyrsted. Dat. af: **Hans Andersen** og hustru **Henriette**. 3 børn.
- 13114411-2-3 **Willy**. F-31/7 55 Århus. **Gerda**. F-11/6 59. **Harry**. F-26/3 64 Skivholme.
- 1311442 **Hans L. Jepsen**, Filerveien 1, Oslo. F-16/1 1943 Horsens. 1 barn.
- 1311442a **Randi A. Bentzen**. F-19/3 1940 Hadsel, Norge. D-26/6 1965 Oslo. Dat. af: **Hagdur Egil Bentzen** og hustru **Edel N. Pettersen**.
- 13114421 **Rune Jepsen**. F-20/5 1965 Oslo.
- 131145 **Anna K. Hansen**. F-26/1 1908 Hjarnø. V-?/8 1931 København. 1 barn.
- 131145a **Anker Nørgård**, repræsentant, Oldermændsvej 29 Københ. F-4/7 1906.
- 1311451 **Lilly Nørgård**. F-25/8 1933. V- 1. g. 59. Skilt. V- 2. g. 6/2 65. Skilt. 2 børn.
- 1311451a **Bent Hansen**, København.
- 1311451b **Poul Erik Skals**, maskinmester.
- 13114511-2 **Helle Nørgård**. F-28/2 1959. **Per Skals**. F-1966 København.
- 131146 **Hans Hjarnø Hansen**, trossefører, Rolighedsvej 13, Horsens. F-25/6 1910 Hjarnø. V-4/5 1935 Horsens. 0 børn.
- 131146a **Karen Jensen**. F-3/8 1913 Horsens. Dat. af: **Ole Jensen** og hustru. Skilt.
- 131147 **Søren Hansen**, kontorchef, Randers A/M. Per Knudsensvej 20, Randers. F-25/10 1911 Hjarnø. V- ? 1 barn. **Vil selv lave en slægtsbog**.
- 131147a **Gerda Hornum**. Dat. af: **Slagtermester V. Hornum**, Hammel.
- 1311471 **Birgith Hansen**. F-10/5 1934 Århus. Er gift med en ingeniør på Fredericiaegnen og har en søn, der hedder **Hans Henrik**.
- 131148 **Anker Hansen**, bademester, Mølletoften 16, Horsens. F-20/2 1913 Hjarnø
- 131148a **Iska Abrahamsen**. F-3/5 1907. V-8/12 1959 Horsens. 0 børn.
- 13115 **Anders C. Nielsen**, Hasserisg. 12, Ålborg. F-8/5 1872. D-23/3 1941 Ålb.
- 13115a **Nilsine Larsen**. F-19/3 1868 Ravnkilde. V-27/4 1900 Ålborg. D-31/3 1952 Ålborg. Dat. af: **Lars C. Nielsen** og hustru **Maren**. 2 børn.
- 131151 **Elna E. K. Nielsen**, Hasserisg. 12, Ålborg. F-20/11 1904 Ålborg. Ugift.
- 131152 **Kai A. Nielsen**, direktør. F-20/8 1907. D-12/3 1957 Ålborg. Ugift.
- 13116 **Marthine P. Nielsen**. F-6/5 1874 Ålborg. D-6/12 1907 Vindblæs. 0 børn.

- 13116a **Chr. P. Mortensen**, tømrer, Vindblæs. F-10/5 1878 Elling, Fyn. V- 1. g. ? V-2. g. 25/8 1909 Vindblæs. Søn af: P. C. Mortensen og hustru.
- 13116ab **Laurine K. Christensen** af Stavn.
- 13117 **Anthon E. Nielsen**, murermester, Langgade 80, Randers. F-28/2 1877. V-13/12 1900 Ålborg. D-28/6 1926 Randers. 5 børn.
- 13117a **Anine L. Axelsen**. F-12/2 1878 Hals. D-8/3 1953 Randers. Dat. af: Anton Axelsen og hustru Laura Siliussen, Hals.
- 131171 **Elna E. Nielsen**. F-31/8 1900 Ålborg. D-22/1 1933 Ringe. 1 barn.
- 131171a **Valdemar Hansen**, barberm., Københ. F-22/12 1897 Skælskør. V- 1. g. ?
- 1311711 **Karl M. Hansen**, ingeniør, »Tre Ege«, Knabstrup. F-17/10 1932 Ringe. V-30/11 1957 Tveje-Merløse. 1 barn.
- 1311711a **Hanne Elise Jensen**. F-11/5 1934 Merløse. Dat. af: Tømrer N. C. Jensen.
- 13117111 **Thomas Kåre Hansen**. F-11/6 1964 Merløse.
- 131172 **Øjvind L. Nielsen**, Alberta, Canada. F-7/8 1904 Randers. 2 børn.
- 131172a **Lillian Nielsen**, Alberta, Canada.
- 1311721-2 **Alice**. F- ? **Armand**. F- ?
- 131173 **Aksel E. Nielsen**, Langg. 88, Randers. F-24/3 1909 Randers. Ugift.
- 131174 **Armand Nielsen**, herreekviperingshdl., Win. Andersensv. 10, Bredballe. F-18/9 1910. V- 1. g. 26/4 1936 Rand. V- 2. g. 30/3 1946 Nr. Bjært. 2 børn.
- 131174a **Gerda M. Nielsen**. F-11/1 1909 Randers. D-6/10 1941 Vejle. Dat. af: Maler Peter Nielsen og hustru.
- 131174b **Gerda A. Buhl**. F-30/11 1914 Nr. Bjært. Dat. af: H. Buhl og hustru Julie.
- 1311741 **Gert Nielsen**, lokalredaktør, Tarm. F-9/7 1941 Vejle. 0 børn.
- 1311741a **Christine Christensen**. F-30/4 1941 Maltbæk. V-30/10 1964 Maltbæk. Dat. af: Gde. Villads Christensen og hustru Inger.
- 1311742 **Allan Buhl Nielsen**. F-22/9 1949 Vejle.
- 131175 **Elin Nielsen**. F-28/2 1918 Randers. V-21/10 1945 Dronninglund.
- 131175a **Johannes P. Andersen**, retsbetjent, Pilealle 45, København. 2 børn.
- 1311751 **Kirsten Andersen**. F-30/4 1946 København. V- til en ingeniør. 0 børn.
- 1311752 **Ole Andersen**. F-5/1 1951 København.
- 1312 **Ane Cecilie Jensen**. F-23/9 1835 Nr. Sundby. V-21/2 1872 Budolfi. 0 børn
- 1312a **Frederik Chr. Jensen**, Gravensgade 10, Ålborg. F-24/3 1842 Nr. Sundby. Søn af færgeroer Jens Nielsen (Øland) og hustru Ane Christensdatter.
- 1313 **Karen M. Jensen**. F-12/2 1840 Nr. Sundby. V-13/10 1867 Ørsted, Djurs. D-6/1 1923 Hevring, begrv. Vivild kirkegård. 2 børn.
- 1313a **Jens Bendtsen**, staldkarl, Hevringholm. F-8/2 1838 Boeslunde, Sorø amt. D-11/3 1915 Hevring, begrv. Vivild. Søn af: Ugift Ane Jensdatter.
- 13131 **Jens Chr. Bendtsen**, godsinsp., Svenstrup, Borup, Sjælland. F-16/12 1869 Vivild. V- ca. 1910. D-8/7 1941 Sorø, begrv. Borup. 0 børn.
- 13131a **Ritha K. Bruun**. F-21/7 1870 Lindelse. D-28/1 1946 Borup. Dat. af: C. Rasmussen og hustru Martha Hansen, Langeland.
- 13132 **Anton Bendtsen**. F-6/9 1872, hjemmedøbt 28/9. D- samme år.
- 1314 **Ellen M. Jensen**. F-3/12 1843 Jetsmark. Tvilling. D-1844 i Vadum.
- 1315 **Jens M. Jensen**. F-3/12 1843 Jetsmark. Tvilling. D-3/2 1844 Jetsmark.
- 1316 **Søren Jensen** (Thorn), husm., Lundgårds mark. F-30/10 1861. V-12/2 1886 Thise. D-11/8 1827 Jetsmark. 11 børn.

- 1316a **Laurine V. Christensen.** F-29/6 1865 Tolne. D-26/5 1919 Jetsmark. Dat. af ungpige Mette Marie Christensen.
- 13161 **Christen Nielsen Sørensen, købm.,** Rendbæk, Saltum. F-21/1 1886 Saltum. D-25/12 1965 Saltum. Ugift. Søn af: Ungpigen Ane Christensen i Fårup.
- 13162 **Jens Jensen, Skadebak, Kås.** F-22/4 1887 Tolstrup. V-1. g. 30/8 1912. V-2. g. 30/9 1921 Jetsm. D-1/6 1933 v. eksplosion på Kås Briketfabrik. 10 børn
- 13162a **Johanne M. Hansen.** F-21/5 1883. D-15/9 1920 Jetsmark. Var V-1. g. til husmand Otto Mathiasen, der døde 21/6 1908. Hun var dat. af: Kalkbrænder Jens Chr. Hansen og hustru Krestine Mortensen, Kås.
- 13162b **Marie P. Christensen.** F-17/7 1898 Tømmerby, Tolstrup sogn. Dat. af: Peder Chr. Hammer og hustru Elisabeth Vejrhane.
- 131621 **Søren C. Jensen, husm.,** Bleggrav, Åbybro. F-24/3 1913. 2 børn + 1 ado.
- 131621a **Anne K. Pedersen.** F-8/9 1916. V- 11/8 1940 Jetsm. Dat. af M. Pedersen.
- 1316211 **Karen J. Jensen.** F-9/10 1941. V-15/11 1959 Jetsmark. 1 barn.
- 1316211a **Knud Olsen, gravem.,** Brovst. F-22/11 1936 Moseby. Søn af: Mary Olsen
- 13162111 **Ole Olsen.** F-18/12 1959 Brovst.
- 1316212 **Benthe Jensen, cigarmager, Nr. Sundby.** F-9/4 1947 Jetsmark. Ugift.
- 131621 adopt. **Tove Jensen (f. Bengtson).** F-12/1 1938 Ålborg V-27/12 1959 Jetsmark.
- 131621a adopt. **Thorkild Christensen, Kayrødsgade 35, Ålborg.** F-8/11 1938 Ålborg. Søn af: Willy Christensen og hustru. 2 børn.
- 1316211-2 adopt. **Jane.** F-22/1 1960. **Henrich.** F-21/11 1961 Ålborg.
- 131622 **Jens Chr. Jensen, Mergelsbæk, Åbybro.** F-30/4 1914 Jetsmark. 3 børn.
- 131622a **Mary M. Clemmensen.** F-10/5 1911 Skæve. V-26/4 1952 Jetsmark. Dat. af Chr. Clemmensen og hustru Larsine.
- 1316221-2-3 **Mogens.** F-16/6 47. **Vagner.** F-28/12 51. **Poul E.** F-22/7 53 Jetsmark.
- 131623 **Vilhelm Jensen, husm., Sønderby mark.** F-24/1 1916 Jetsmark. 2 børn.
- 131623a **Dagmar Olsen.** F-12/6 1913 Sulsted. V-6/12 1942 Jetsmark. Dat. af: Chr. M. Olsen og hustru Cecilie M. Sørensen .
- 1316231-2 **Ole.** F-30/9 1945. **Bodil.** F-28/8 1949 Jetsmar.k
- 131624 **Marlnus F. Jensen, husm., Ø. Hjermitslevgård mark, Brønderslev.** F-4/9 1917. V- 2/11 1941 Saltum. 3 børn.
- 131624a **Stinne Larsen.** F-29/2 1920 Saltum. Dat. af: Jens Larsen, Fårup klit.
- 1316241 **Gunner Jensen, Ingstrup.** F-9/4 1942 Jetsmark. V-14/11 1964 Saltum.
- 1316241a **Grethe M. Mortensen.** F-23/9 1943 Hjørring. Dat. af: Anton Mortensen og hustru Krestine i Saltum. 2 børn.
- 13162411-2 **Annette.** F-8/5 1962 Odder. **Tove.** F-23/7 1965 Ingstrup.
- 1316242 **Jens Chr. Jensen.** F-19/7 1945 Saltum. Soldat.
- 1316243 **Edith Jensen.** F-9/3 1947 Saltum. Kokkepige på børnehjem i Ålborg.
- 131625 **Johannes Jensen, Vibehuset, Kvissel.** F-21/1 1922 Jetsmark. 8 børn.
- 131625a **Anne Christensen.** F-26/9 1926 Jetsmark. Dat. af: Frederik Christensen.
- 1316251-2-3 **Mona.** F-23/3 1949. **Knud E.** F-8/7 52. **Bjarne F.** F-10/4 55 Tolne.
- 1316254-5-6 **Jens.** F-12/4 57. **Verner.** F-23/3 59. **Randl.** F-4/8 60 Tolne.
- 1316257-8 **Ruth.** F-4/7 62. **Tommy.** F-15/9 64 Tolne.
- 131626 **Gunnar Jensen, Blomstermarken, Kås.** F-25/2 1925 Jetsmark. 3 børn.
- 131626a **Karen Jacobsen.** F-5/7 1933. V-15/11 1953 Jetsmark. Dat. af: C. Jacobsen

1316261-2-3 **Lone.** F-30/12 55. **Kal.** F-6/8 58. **Henning.** F-3/5 66 Jetsmark.

131627 **Valdemar Jensen,** Risagerv., Pandrup. F-6/1 1927. V-10/5 1953 Jetsmark.

131627a **Anna M. Andersen.** F-7/8 1926 Hvorup. Dat .af: Bernt Andersen og hustru Andrea, Sundby-Hvorup. 2 børn + 1 adoptivb.

1316271-2 **Ole Vald.** F-17/12 58. **Anni.** F-29/3 62 Jetsmark.

131627 adopt. **Hanne Kok Madsen.** F-10/6 1946 Sundby-Hvorup.

131628 **Johanne Jensen.** F-9/2 1929 Jetsmark. 1 barn.

1316281 **Jan Jensen.** F-25/4 1966 Jetsmark.

131629 **Elgård Jensen.** F-9/4 1931 Jetsmark. Ugift, hjemme.

13162(10) **Asta Jensen.** F-25/5 1932. V-7/2 1950 Jetsmark. 8 børn.

13162(10)a **Holger Andersen,** husmd., Ø. Bleggrav, Åbybro. F-16/10 1921 Sundby-Hvorup. Søn af: Bernt Andersen og hustru Andrea.

13162(10)1-2-3 **Jens B.** F-27/2 50. **Poul B.** F-26/5 52. **Anna M.** F-21/2 56 Jetsmark.

13162(10)4-5-6 **Lis M.** F-6/6 58. **Hans J.** F-18/2 60. **Henning B.** F-24/2 62 Jetsmark.

13162(10)7-8 **Gitte E.** F-21/4 63. **Henrik Bo.** F-4/5 1964 Jetsmark.

13163 **Valdemar Jensen,** tilskærer, Ulfborg. F-26/5 1889 Jetsmark. V-25/5 1913 Storarden. D-26/6 1955 Ulfborg. 4 børn + adoptivb.

13163a **Gythe P. Nielsen Tøtterup.** F-6/9 1889 Hesselholt, Arden. D-11/11 1965 Ulfborg. Dat. af: Kørende landpost Anders Nielsen Tøtterup og hustru.

13163a1 adopt. **Agda Nielsen.** F-11/2 1912 Arden. Dat. af: 13163a Gythe N. Tøtterup. V-1. g. ? Skilt 12/12 1953. V- 2. g. 17/6 1955 Ballerup. 1 barn.

13163a1a **Ejnar Andersen,** Vejle.

13163a1b **Poul Christiansen,** prokurist, Smakkegårdsv. 103, Gentofte. F-29/1 1912.

13163a11 **Bent Andersen,** gravør, Slåenvej 2, Brønshøj. F-12/4 1940 Vejle. 1 barn.

13163a11a **Inger Petersson.** F-22/2 1942. V-9/2 1963 København.

13163a111 **Kim Dan Andersen.** F-14/7 1963 København.

131631 **Elly Jensen.** F-28/10 1913 Højslev. V-14/10 1933 Ulfborg. 4 børn.

131631a **Viggo Lauridsen,** møbelpolster, Bredgade 30, Ulfborg. F-17/9 1909 Ulfb. Søn af: Anthon Lauridsen og hustru Petrine.

1316311 **Huggo Lauridsen,** overpakm., Gammelgårdsv. 6, Skive. F-28/2 1934 Ulfb.

1316311a **Mette K. Lydersen.** F-25/9 1933 Dejbjerg. V-7/2 1959 Gentofte. Dat. af: Niels Lydersen og hustru. 1 adoptivb.

13163111 adopt. **Jan Lauridsen.** F-22/12 1962 København.

1316312 **Erik Lauridsen,** slagteriarb., Valdemarsvej 25, Herning. F-25/3 1935 Ulfb.

1316312a **Winnie Lydersen.** F-20/7 1939 Dejbjerg. V-27/12 1962 Skjern. Dat. af: Niels Lydersen og hustru. 2 børn.

13163121-2 **Egon.** F-6/12 63. **Marianne.** F-1/11 65 Skjern.

1316313 **Poul A. Lauridsen,** Grønningen, Ulfborg. F-25/3 1940. 2 børn.

1316313a **Bodil Jensen.** F-21/4 1943 Hørning. V-8/9 1962 Årslev. Dat. af: Anders Jensen og hustru.

13163131-2 **Konni.** F-3/3 63 Løgstrup. **Gitte.** F-4/4 66 Ulfborg.

1316314 **Birthe M. Lauridsen.** F-25/3 1946 Ulfborg.

131632 **Lydia V. Jensen,** gift Winther, Frederiksgade 15a, Århus C. F-2/1 1915 Højslev v. Skive. V- ? Skilt. 3 børn.

131632a **Adolf Otto R. Winther.** F-25/7 1912 Malmø af svensk-tyske forældre.

1316321 **Henny Andersen,** født Winther 4/10 1935 Esbjerg. Adopt. af 13163a1.

- 1316321a **Frank D. Budle**, Cle Elum, Washington, USA. F- i USA. Fhv. sergent i American Army i Europa. V- i maj 1955 København. 4 børn.
- 13163211-2 **Dauglas**. F- 1955. **Røbekka**. F- 1956 i Washington.
- 13163213-4 **Leita**. F- 1959. **Jr. Frank D.** F- 1958 Washington.
- 1316322 **Britta Winther**. F-10/5 1938 Esbjerg. V- ? 3 børn.
- 1316322a **Kaj Pedersen**, klejnsmed, Åbybro. F-1/5 1937 Hover v. Vejle. Søn af: Chr. Pedersen og hustru Anna, nu Sverige.
- 13163221-2-3 **Annita H.** F-8/3 58. **Berit M.** F-9/7 57 Århus. **Ejo B.** F-2/2 65 Åby.
- 1316323 **John Winther**. F-24/3 1945 Århus.
- 131633 **Thyra L. Jensen**. F-25/10 1919 Ulfborg. V- 1. g. Esbjerg. V- 2 g. ? 1 barn.
- 131633a **Robert E. Jørgensen**, Esbjerg.
- 131633b **Harald A. Larsen**, Ole Rømersg. 72, Århus C. F-10/12 1915 Hørning.
- 1316331 **Tonny Jørgensen**, rør lægger, Godthåb, Grønland. F-30/3 1939 Esbjerg. V- 1. g. ? Skilt. V- 2. g. Grønland. 4 børn.
- 1316331a **Anny Christensen**. F-14/7 1941 Århus.
- 1316331b **Margrethe R. F. L. Poulsen**. F-18/12 1946 Godthåb. Dat. af: Maler og fanger Michael Poulsen og hustru Agathe, Grønland.
- 13163311-2 **Yvonne**. F-9/11 1958. **Karin Loui**. F-6/7 1961 Århus.
- 13163313-4 **Ghita Thorngård**. F-31/3 68. **Brian Thorngård**. F-12/4 69 Godthåb.
- 131634 **Knud Jensen**, Kirkevænget 26, Ulfborg. F-12/7 1926 Ulfborg. 3 børn.
- 131634a **Inge M. Hansen**. F-28/4 1929. V- 13/10 1950 Vind. Dat. af: T. Hansen.
- 1316341-2-3 **Mona**. F-8/2 50 Måbjerg. **Henny**. F-29/7 52. **Kai R.** F-31/5 54 Ulfborg.
- 13164 **Boline M. Jensen**, Birkelse. F-23/11 1893 Jetsmark. 6 børn.
- 13164a **Poul J. Poulsen**, møller, Saltum. F-30/9 1877 St. Brøndum, Arden. V- 1. g. ? V- 2. g. 1/6 1914 Saltum. D-5/1 1931 Saltum. Søn af: J. P. Poulsen.
- 13164a-a **Ane N. M. Jensen**. D-27/7 1913 Saltum.
- 131641 **Alfred Poulsen**, minkavler, Furreby. F-12/9 1909 Jetsmark. 9 børn.
- 131641a **Margrethe Jørgensen**. F-13/3 1912. V-6/12 1932 Furreby.
- 1316411 **Egon Poulsen**, murer, Hjulmagervej 4, Hanstholm. F-26/1 1933 Furreby.
- 1316411a **Ellen Sørensen**. F-9/1 1930. V-16/11 1955 Nr. Lyngby. Dat. af: Chr. Sørensen og hustru Anna. 5 børn.
- 13164111-2-3 **Helle**. F-13/4 56. **Jesper**. F-10/3 58. **Finn**. F-25/7 60 Løkken.
- 13164114-5 **Bente**. F-8/7 64 Løkken. **Lene**. F-20/8 66 Hanstholm.
- 1316412 **Harald Poulsen**, sømand, Saukrogsvej 3, Skagen. F-7/11 1935. V-?/1 1959 Furreby. D-26/2 1964 ved forlis med M/S »Liberty«. 1 barn.
- 1316412a **Anni Nielsen**. F-23/7 1942 Uggerby. Dat. af: Viggo Nielsen og hustru.
- 13164121 **Mette Poulsen**. F-3/8 1959 Skagen.
- 1316413 **Inger Poulsen**. F-17/1 1936. V-?/3 1958 Furreby. 3 børn.
- 1316413a **Karl Ole Nielsen**, bogholder, Svensonsv. 14, Frederikshavn. F-18/8 1925 Jebjerg. Søn af: Købmand Axel Nielsen og hustru Karen Sørensen.
- 13164131-2-3 **Karen**. F-7/7 58. **Morten**. F-15/2 60. **Charlotte**. F-2/9 63 Furreby.
- 1316414 **Viola Poulsen**. F-9/11 1937. V-2/5 1959 Furreby. 3 børn.
- 1316414a **Benny Pedersen**, maler, Rødovrevej 448, København. F-23/10 1936 Kbhv.
- 13164141-2-3 **Kurt**. F-14/12 62. **Dorte**. F-23/8 64 Islev. **Steen**. F-22/2 66 Rigshospitalet.
- 1316415 **Kirsten Poulsen**. F-18/3 1941 Furreby. V-14/1 1960 Nes i Norge.

- 1316415a **Edgar Olsen**, Graneng, Vormsund, Norge. F-6/3 1933 Nes. Søn af: Ole Olsen og hustru Esther Guldbrandsen. 2 børn.
- 13164151-2 **Jan Erik**. F-2/8 61. **Ole Alfred**. F-20/7 64 Nes.
- 1316416 **Chr. E. Poulsen**. F-7/1 1943 Furreby. Ugift i Amerika. Kom hjem 1966.
- 1316417 **Poul Poulsen**, fisker. Kong Eriksvej 2, Skagen. F-15/5 1944 Furreby.
- 1316418 **Ellen Poulsen**. F-30/9 1946 Furreby. V-5/3 1965 Rødovre. 2 børn.
- 1316418a **John Enevoldsen**, laborant, Rødovrevej 357, Vanløse. F-20/5 1943 Kbhv.
- 13164181-2 **Ellsa**. F-9/6 1965 Brønderslev. **Joan**. F-25/9 1966 Rødovre.
- 1316419 **Erik Poulsen**, fisker, Vesterled 2, Skagen. F-10/2 1947 Furreby.
- 131642 **Jens Chr. Poulsen**, entreprenør, Børglum. F-16/8 1913 Jetsmark. 1 barn.
- 131642a **Herdis Christensen**. F-19/8 1916. V-22/1 1935 Børglum. Dat. af: Anæus Christensen og hustru Anna.
- 1316421 **Vagn Poulsen**, rør lægger, Skarpesvej 65, Skagen. F-7/3 1936 Børglum.
- 1316421a **Else N. Ørtoft**. F-15/1 1939. V-5/11 1960 Skagen. Dat. af: Isolator Kingo N. Ørtoft. F-15/5 1909 Læsø og Mary Støtt. F-20/11 1906 Skagen. 2 børn.
- 13164211-2 **Marianne**. F-1/8 61. **Brian**. F-3/11 62 Skagen.
- 131643 **Karl Poulsen**, Birkelse. F-25/8 1918 Jetsmark. 4 børn + 1 adoptivbarn.
- 131643a **Ella M. Villadsen**. F-4/4 1922 Skørping. V-1/5 1946 Arentsminde. Dat. af: N. Chr. O. Villadsen og hustru Krestine Sørensen, Tranum.
- 1316431-2 **Mona**. F-12/9 45 Tranum. **Hardy**. F-21/2 48 Vedsted.
- 1316433-4 **Ove**. F-21/7 49. **Kurt**. F-25/9 53 Vedsted.
- 131643 adopt. **Leo L. V. Poulsen**, Ismejeriet, Grønnevej 3, Virum. F-18/5 1942 Tranum.
- 131643a adopt. **Birgit Christensen**. F- Hammersholm. V-12/12 1964 Frederiksberg Slotskirke. Dat. af: Niels Christensen og hustru Hammersholm. 0 børn.
- 131644 **Mary Poulsen**, Birkelse. F-13/8 1921 Jetsmark. V-22/8 1942 Vedsted.
- 131644a **Ejnar Pedersen**. F-10/4 1919. D-4/9 1961 Vedsted. Søn af: Jørgen Pedersen og hustru Hedvig Amalie. 5 børn.
- 1316441 **Jytte Pedersen**. F-11/3 1942. V-31/5 1964 Vedsted. 2 børn.
- 1316441a **Arne Fabricius Hansen**, Birkelse. F-10/2 1943 Gislinge. Søn af: Daniel Fabricius Hansen og hustru, Gislinge.
- 13164411-2 **Majbritt F.** F-19/10 63 Gislinge. **Merethe F.** F-13/1 65 Vedsted.
- 1316442-3 **Preben**. F-2/2 45. **Bent**. F-23/11 47 Vedsted.
- 1316444-5 **Elin**. F-28/8 52. **Poul**. F-11/2 54 Vedsted.
- 131645 **Ellen Poulsen**. F-19/4 1928 Jetsmark. V-21/4 1946 Vedsted. 2 børn.
- 131645a **Jens P. Pedersen**, Ryå, Birkelse. F-27/7 1915 Vedst. Søn af: J. Pedersen
- 1316451-2 **Jonna**. F-16/11 45. **Leif**. F-1/9 47 Vedsted.
- 131646 **Peter Poulsen**, møbelpolster, Farsø. F-27/4 1930 Jetsmark. 2 børn.
- 131646a **Betty Carstensen**. F-18/5 1932 Ø. Hornum. V-19/5 1951 Ålborg. Dat. af: Anæus Carstensen og hustru Elin Thrysoe, som tilhører Linie 1.
- 1316461-2 **Tommy**. F-9/3 51. **Torben**. F-19/9 57 Hurup. Nr. 1114(10)411-2 Linie 1.
- 13165 **Johanne M. Jensen**. F-27/2 1894. V-1/12 1914 Jetsmark. 7 børn.
- 13165a **Jacob M. Rasmussen**, Kås, Åbybro. F-7/5 1885 Saltum. Søn af: P. Rasm.
- 131651 **Agnes Rasmussen**. F-4/7 1915 Saltum. V1/12 1939 Jetsmark. 7 børn.
- 131651a **Jens Larsen**, Lykkeg. 3, Kås. F-28/11 1912 Saltum. Søn af: M. Larsen.
- 1316511 **Solvej Larsen**. F-24/2 1940. V-24/2 1962 Jetsmark. 0 børn.

- 1316511a **Henning Villadsen**, købmand, Blokhus. F-31/12 1935 Jetsmark. Søn af: Oscar Villadsen og hustru Mary i Pandrup.
- 1316512 **Mona Larsen**. F-25/5 1942 Jetsmark. 1 barn.
- 13165121 **Micael Larsen**. F-15/3 1963 Jetsmark.
- 1316513-4 **Ingolf**. F-1/7 1943. **Leo**. F19/12 1945 Jetsmark.
- 1316515-6-7 **Johnny**. F-18/5 1950. **Bente**. F-2/7 1951. **Ove**. F-14/3 1956 Jetsmark.
- 131652 **Vilhelmine Rasmussen**. F-25/11 1917. V-5/11 1944 Jetsmark. 3 børn.
- 131652a **Louis P. Christensen**, gartner, Vadum. F-30/8 1919 Hvorup. Søn af: Gartner Chr. M. Christensen og hustru Laura Larsen.
- 1316521-2-3 **Lone**. F-5/9 45 Hvorup. **Jytte**. F-30/7 49. **Flemming**. F-30/7 49 Ålborg.
- 131653 **Gunnar Rasmussen**, Røde Hede, Kås. F-12/8 1920 Jetsmark. 7 børn.
- 131653a **Maja M. Jensen**. F27/9 1924 Vadum. V-21/11 1943 Åby. Dat. af: E. Jensen
- 1316531 **Vibeke Rasmussen**. F-12/10 1944. V-6/10 1965 Jetsmark. 1 barn.
- 1316531a **Ole Christensen**, Ålborg. F-1943 Kongerslev. Søn af: M. Christensen.
- 13165311 **Dorte**. F-26/3 1966 Ålborg.
- 1316532-3-4 **Tove**. F-15/11 48. **Gurli**. F-1/5 50. **Kirsten**. F-21/6 51 Jetsmark.
- 1316535-6-7 **Svend**. F-8/1 53. **John**. F-21/4 55 **Gitte**. F-14/4 59 Jetsmark.
- 131654 **Charles Rasmussen**, gde., Gundestrup, Fjerritslev. F-15/5 1923 Jetsmark
- 131654a **Tove Lyng**. F-13/12 1937. V-6/7 1954 Bejstrup. Dat. af: Laurits Lyng og hustru Krestine. 3 børn.
- 1316541-2-3 **Per**. F-3/7 58. **Bjarne**. F-3/7 58 **Susanne**. F-24/8 62 Skræm.
- 131655 **Rosenkær Rasmussen**, gde., Torslev. F-9/1 1926 Jetsmark. 3 børn
- 131655a **Gudrun Vig**. F-22/7 1913 Vadum. V-28/1 1949 Vedsted Dat. af: Snedker Niels Vig og hustru.
- 1316551-2 **Niels**. F-30/7 49. **Arne**. F-3/11 53 Torslev.
- 131655a1 **Leif Rasmussen**. F-19/9 1944 Århus. Søn af: Gudrun Vig.
- 131656 **Kai Rasmussen**. F-24/2 1931 Jetsmark Ugift. Hjemme
- 131657 **Eva Rasmussen**. F-3/8 1933. D-27/3 1943 Jetsmark.
- 13166 **Theodora Jensen**. F-28/12 1898. V-26/8 1919. D-1923 Jetsmark. 1 barn.
- 13166a **Anders Bentsen Jensen**, Dronninglund. F-17/2 1899 Brovst. Søn af: Anders Jensen og hustru Maren Andersen, Fredensdal.
- 131661 **Minna Bentsen Jensen**. F-23/12 1919 Jetsmark. D-16/2 1962 Ålborg.
- 131661a **Viggo Nielsen**, benzinhdl., Hobrovej 135, Ålborg. F-16/6 1919 Grurup. V-2/8 1940 Torslev .Søn af: Jens Nielsen og hustru. 3 børn.
- 1316611 **Flemming Nielsen**, benzinhdl., Hobrovej 404, Skalborg. F-4/4 1939 Brovst.
- 1316611a **Karen Jensen**. F-22/6 1939. V-27/12 1961 Vor Frue, Ålborg. Dat. af: Mekaniker Th. Jensen og hustru Anna Jacobsen, Aså. 1 barn.
- 13166111 **Peter**. F-12/9 63 Skalborg.
- 1316612 **Hugo B. Nielsen**, maskinarbejder, Ålborg. F-27/10 1941 Hurup.
- 1316612a **Sonja Floutrup Østervig**. F-4/1 1944 Sjørring. V-11/12 1965 Vor Frelser, Ålborg. Dat. af: Skomager Anthon Østervig og hustru.
- 1316613 **Jens Otto Nielsen**, reklamekonsulent. F-8/12 1945 Vor Frue, Ålborg.
- 13167 **Theodor K. Jensen**, Toftegårdsv., Pandrup. F-23/8 1901 Jetsmark. 6 børn.
- 13167a **Marie Adriansen**. F-8/12 1910. V-20/9 1929 Jetsmark. Dat. af: K. Adriansen
- 131671 **Reinhardt Jensen**, Messinav. 26, København. F-25/6 1928 Jetsm. 3 børn.

- 131671a **Helga M. K. Petersen.** F-30/12 1926 Hørup. V-23/12 1950 København. Dat. af: Smedemester J. Krogsgård Petersen og hustru Marie.
- 1316711-2-3 **Lise Lotte.** F-21/4 51. **Poul.** F-9/3 53. **Marianne.** F-13/11 54 Frederiksværk.
- 131672 **Svend E. Jensen,** Moseby. F-31/10 1929. V-18/4 1954 Jetsmark. 1 barn.
- 131672a **Ketty Jensen.** F-14/6 1932 Jetsmark Dat. af: J. Jensen og hustru Johanne.
- 1316721 **Sonja Jensen.** F-5/9 1954 Jetsmark.
- 131673 **Verner Jensen,** husmd., Ørum. F-3/1 1931 Jetsmark. V- ?/5 1955 Saltum. 0 børn.
- 131673a **Dagny Pedersen.** F-10/9 1933 Saltum. Dat. af: M Pedersen og hustru Emma.
- 131674 **Lindy Jensen,** maskinarb., Sk. Clementsalle 5, Kbhv. F-14/9 1933 Jetsmark
- 131675 **Leif Jensen,** Jagtvej 52B, København. F-7/5 1936 Jetsmark. 3 børn.
- 131675a **Hilda Poulsen.** F-24/7 1935 Færøerne .V-?/4 1960 København. Skilt.
- 1316751-2-3 **Leila.** F-29/10 60. **Majbritt.** F-18/11 61 Jetsmark. **Berith.** F-13/8 1963.
- 131676 **Anne L. Jensen** (Michelsen), Nygade 11, Sulsted. F-17/4 1937 Jetsmark. 4 børn.
- 131676a **Peter Sørensen.** F-2/8 1926. D-15/5 1965 Dahl. V-18/12 1955 Jetsmark.
- 1316761-2 **Frank.** F-26/9 56. **Kirsten.** F-23/7 58 Fjellerad.
- 1316763-4 **Lene.** F11/6 1961. **Gitte.** F-19/12 1963 Fjellerad.
- 13168 **Laurids Vilhelm Jensen,** Klosterg. 4, Pandrup. F-1/6 1904 Jetsm. 4 børn.
- 13168a **Annine K. Larsen.** F-8/3 1893. V-7/9 1928 Jetsmark. Dat .af: Post Chr. Larsen og hustru Else Marie, Pandrup Mark.
- 131681 **Henny Jensen.** F-7/9 1926. V-6/10 1946 Jetsmark. 3 børn.
- 131681a **Helge Christiansen,** Lille Toften 4, Skovlunde. F-8/6 1922 Jetsmark. Søn af: Carl Pedersen og hustru Louice.
- 1316811-2-3 **Hans.** F-24/8 45. **Anna.** F-16/8 47. **Lisbeth.** F-11/4 54 Jetsmark.
- 131682 **Esther Jensen.** F-24/10 1928 Jetsmark. V-29/1 1950 Østerild. 3 børn
- 131682a **Eigild Pedersen,** Østerild. F-26/1 1929 Østerild. Søn af: Niels Pedersen.
- 1316821-2-3 **Kirsten.** F-9/11 49 Jetsmark. **Karin.** F-17/8 58. **Klaus.** F-27/11 59 Østerild.
- 131683 **Edith Jensen.** F-9/5 1930 Jetsmark. V-4/12 1949 København. 4 børn.
- 131683a **Oscar Jensen,** 45 Hinchs Str. St. Thomas, Ontario. F-24/4 1919 Nr. Sundby
- 1316831-2 **Karl Peter.** F-9/1 56. **Oscar jr.** F-7/1 58 Canada.
- 1316833-4 **Tove.** F-7/6 1962. **Nancy.** F-11/1 66 Canada.
- 131684 **Frank Jensen,** tilskærer, Slotsg. 15, Ålborg. F-10/10 1931 Jetsm. 2 børn.
- 131684a **Åse Pedersen.** F-29/6 1930. V-18/1 1953 Saltum. Dat. af: Tømrer Jens Pedersen og hustru Magda.
- 1316841-2 **Jens Jørgen.** F-12/10 52. **Annie.** F-19/2 55 Ålborg.
- 13169 **Hilma E. Jensen.** F-17/4 1907 Jetsmark. V- i Skræm. 0 børn.
- 13169a **Niels Graversen Jensby Jensen,** Kapelv. 13, Nr. Sundby. F-1/4 1900 Hillerslev. Søn af: Gde. M. Jensen og hustru Maren K. Nielsen, Skræm.
- 1316(10) **Alma S. Jensen.** F-26/11 1910. D-23/1 1911 Jetsmark.
- 1316(11) **Alma S. Jensen.** F-5/9 1912. V-15/9 1931 Jetsmark. 4 børn.
- 1316(11)a **Joseph Langergård,** vognmand, Rømegade 3, Ålborg. F-1/9 1909 Harboøre. Søn af: Chr. Smed Simon Langergård og hustru.
- 1316(11)1 **Inga Langergård.** F-9/11 32 Jetsm. V-1. g. 14/10 51. V-2. g. 21/5 57 Ålb.

- 1316(11)1a **Herman K. C. Dræger.** F-3/11 1925 Ålborg. Skilt. 1 barn.
- 1316(11)1b **Knud E. Bødker,** Mosebrinken 22, Ålborg. F-16/7 1928 Sønderborg. Søn af: Axel Bødker og hustru. 1 barn.
- 1316(11)11-2 **Dorthe A. Dræger.** F-6/2 52 Ålborg. **Gitte C. Bødker.** F-2/2 61 Ålborg.
- 1316(11)2 **Kurt Langergård,** møbelforr., Fiskedamsng 25, Kbhv. F-5/3 1934 Jetsmark
- 1316(11)2a **Lis Pedersen.** F-14/1 1941. V-7/6 1960 Kbhv. Dat. af: P. Pedersen. 0 børn.
- 1316(11)3 **Kennet Langergård,** konfektionf., Halvor desotello, Torino, Palma, Mallorca. F-9/9 1937 København. V-5/3 1966 Ålborg. 0 børn.
- 1316(11)3a **Anni Sadellen.** F-?/11 42 Ålborg. Dat. af: Børge Sadelien og hustru.
- 1316(11)4 **Ena Langergård.** F-6/12 1944, Ålborg. 1 barn.
- 1316(11)41 **Jan Stephen Esser Langergård.** F-16/3 1964 Ålborg.
- 1317 **Chresten Jensen (Thorn)** Thise. F14/12 1866 Hune. D-19/10 1933 Thise.
- 1317a **Maren K. Larsen.** F-11/2 1865. V-9/6 1890. D-3/4 1942 Thise. Dat. af: Jens C. Larsen og hustru Ane Marie i Thise 6 børn.
- 13171 **Jens C. Jensen,** husmd., Manna. F-21/2 1892 Thise Ugift.
- 13172 **Birthe M. Jensen.** F-10/1 1894. V-19/5 1936 Thise. 1 barn.
- 13172a **Alfred Jensen,** husmd., Manna. F-20/7 1904 Thise. Søn af: Niels Jensen og hustru Maren.
- 131721 **Christian Jensen.** F-9/11 1934 Thise.
- 13173 **Jensine Jensen,** centralbest., Ø. Hjermitslev. F-16/4 1898 D-1970 Thise.
- 13174 **Mary C. Jensen.** F-25/6 1901. D-1916 Thise.
- 13175 **Alma Jensen.** F-14/8 1905 Thise. V-1/5 1951 Brønderslev. 0 børn.
- 13175a **Henry Nielsen,** værftarb., Bertel Holstvej 5, Nr. Sundby. F-21/7 1906 Brønderslev. Søn af: Niels Nielsen og hustru.
- 13176 **Sigurd Jensen,** Bispensgade 74, Hjørring. F-14/12 1911 Thise. Ugift.
- 132 **Mette Johanne Sørensen.** F-4/12 1808 Åby. V-1. g. 14/2 1834 Jetsmark. V-2. g. 27/9 1840 Hune. D-10/5 1899 Hune. 3 børn.
- 132a **Chr. Thomsen Bro,** husmd., Hune. F-17/4 1802 Jetsm. D-9/3 1840 Hune.
- 1321 **Thomas Christensen (Bro),** Norge. Klitfoged i Rødhus. F-6/10 1837 Hune. D-10/5 1920 I Haldager, Vadum. Ugift.
- 132b **Jens Chr. Pedersen,** (Norge). Husmd. i Rødhus. F-16/5 1813 Thorup. V-Hanherred. D-18/5 1863 Hune. Søn af: Niels Pedersen, Norge.
- 1322 **Maren Jensen.** F-1/6 1842. V-29/5 1863. D-26/5 1897 Hune. 12 børn.
- 1322a **Anders Chr. Nielsen.** Fik 1905 bevilling på navnet Kjeldsen. Husmand i Rødhus. F-29/11 1840 Hune. D-1922 i Fristrup. Søn af: Niels C. Sørensen
- 13221 **Sidsel M. Nielsen.** F-28/7 1864. D-20/2 1890 Hune. Ugift.
- 13222 **Jensine J. Nielsen.** F-1866. D-28/1 1896 Hune. Ugift.
- 13223 **Ane M. Nielsen.** F-4/1 1867 Hune. D-16/8 1930 Fristrup, Vedsted. 2 børn.
- 13223a **Chr. Christensen Bjerg,** gde., Fristrup. F-27/10 1849 Hunetorp. V-1/11 1900 Pandrup. D-13/1 1934 Fristrup. Søn af: C. Christensen.
- 132231 **Richardt M Bjerg,** Sæbyvej 63, Frederiksh. F-19/7 1904 Fristrup. 0 børn.
- 132231a **Esther Sørensen.** F-13/7 1914 Vedsted. V-21/5 1934 Sæby. Dat. af: Chr. Sørensen og hustru Mette Kristine.
- 132232 **Maren T. Bjerg.** F-23/9 1905 Fristrup. V-24/10 1929 Vedsted. 1 barn.

- 132232a **Lars P. Sørensen**, Hovedgaden, Birkelse. F-28/5 1902 Arentsminde. Søn af: Niels Sørensen (Skole) og hustru Ane Kathrine.
- 1322321 **Elly Sørensen**. F-9/8 1936 Fristrup. V-4/4 1959 Vedsted. 1 barn.
- 1322321a **Arne Thøgersen**, Langeslund. F-10/8 1927 Tranum. Søn af: Anders Thøgersen og hustru Krestine.
- 13223211 **Annitta**. F-17/8 1965 Arentsminde.
- 13224 **Unavngivet søn, Nielsen**. F-25/12 1867 Hune. Død straks ved fødselen.
- 13225 **Niels Chr. Nielsen**, bestyrer hos Ane M. Abilgård, Vedsted Kær. F-1/9 1869 Hune. D-1916 Vedsted. Ugift.
- 13226 **Jens C. Nielsen**, husmd., Gistrup. F-13/4 1871 Hune. D-23/6 1949 Nøvling
- 13226a **Ane K. Krestiansen**. F-31/3 1878. V-18/9 1897. D-31/12 1955 Nøvling. Dat. af: Jens M. Krestiansen og hustru Else, Nøvling. 3 børn + 2 adopt.
- 132261 **Elna K. M. Nielsen**. F-15/10 1897. V-21/9 1919 Nøvling. 3 børn.
- 132261a **Marius Nørgård**, hovedkasserer, Lollandsgade 13, Ålborg. F-28/5 1895 Nøvling. Søn af: Gde. Søren Nørgård og hustru Ida.
- 1322611 **Iris Nørgård (Jensen)**, Hadsundv. 63, Ålborg. F-5/9 1918 Nøvling. 2 børn
- 1322611a **Chr. Dyrby Jensen**, Gistrup. Skilt.
- 13226111-2 **Søren**. F-14/12 1945. **Birthe**. F-8/2 1947 Gistrup.
- 1322612 **Maren Nørgård**. F-21/9 1921. V-1945 Nøvling. 3 børn.
- 1322612a **Børge Mortensen**, post, Gistrup. F-7/8 1919 Nøvl. Søn af: J. Mortensen.
- 13226121 **Grethe Mortensen**. F-9/11 1945 Gistrup. V-23/1 1965 Nøvling. 2 børn.
- 13226121a **Leif V. Pedersen**, Christiansg. 11, Ålborg. Søn af: Oscar Pedersen, Ålb.
- 132261211-2 **Hanna**. F-10/7 1965. **Klaus**. F-16/6 66 Ålborg.
- 13226122-3 **Irma Mortensen**. F-31/12 1949. **Henrik Mortensen**. F-21/3 1960 Gistrup.
- 1322613 **Idæus Nørgård**, postpakm., Krøyersv. 33, Ålborg. F-15/3 1923 Ålborg.
- 1322613a **Ellen Hansen**. F-17/1 1920 Kongerslev. V-28/8 1949 Ålborg. Dat. af: Hans C. Hansen og hustru Karen i Nr. Kongerslev. 2 børn.
- 13226131-2 **Preben**. F-5/11 49. **Ole**. F-9/6 56 Ålborg.
- 132262 **Jens M. Nielsen**, Skrænten, Marievej 18, Ålborg. F-2/10 1898 Nøvling.
- 132262a **Mette J. Larsen Guldbæk**. F-18/10 1900. V-21/7 1926 Nøvling. Dat. af: Laurits L. Guldbæk og hustru Mette J. Madsen. 2 børn.
- 1322621 **Georg H. Nielsen**, Nøvling. F-21/2 1929 Vejgård. 2 børn.
- 1322621a **Kirsten Hansen**. F-27/6 1940 Sct. Marcus, Ålborg. V-24/3 1962 Nøvling. Dat. af: Kai Hansen og hustru Agnes, Drejøgade 2, Ålborg.
- 13226211-2 **Helle**. F-13/6 1964. **Henning**. F-17/3 1966 Nøvling.
- 1322622 **Bent H. Nielsen**, barber-frisør, Hvedemarken 17, Nordborg. F-3/7 1933. V-3/7 1958 Ålborg. 4 børn.
- 1322622a **Inger E. Back**. F-2/3 1937 Ålborg. Dat. af: Niels Back og hustru Tomine.
- 13226221-2 **Torben**. F-2/3 59. **Verner**. F-2/3 59 Ålborg.
- 13226223-4 **Karsten**. F-15/4 61 Ålborg. **Klaus**. F-17/8 65 Nordborg.
- 132263 **Thorvald Henry Nielsen**, malermester, Portland, Oregon, USA. F-5/12 1907 Nøvling. D-17/1 1962. Begrv. Lincoln, Memorial Park, Portl., Oregon
- 132263a **Florence E. Nielsen**. F-29/4 1911 Muscatine, Iowa. V-29/4 32 Omaha. 3 b.
- 1322631 **Edwin E Nielsen**, ingeniør, 1724 NE. 140 th. Ave Portland 30, Oregon. F-3/1 1933 Harlan, Iowa. V-2/5 1952 Portland, Oregon. 3 børn.

- 1322631a **Phyllis Ann Nielsen.** F-3/4 1932 Portland, Oregon.
- 13226311-2 **David Edwar.** F-26/10 55. **Chynthia Ann.** F-11/6 57 Vancouver, Washt.
- 13226313 **Julie Diane.** F-16/4 1960 Portland, Oregon.
- 1322632 **Phillip Rodney Nielsen,** salgschauffør, 3108 Se. 166 th. Ave. Portland. F-25/1 1938 Portland. V-24/11 1962 Gresham, Oregon. 2 børn.
- 1322632a **Dorothy Ann Nielsen.** F-2/2 1943 Morehead, Minnesota.
- 13226321-2 **Micael Tracy.** F-23/6 1964. **Allan Curtis.** F-26/4 1965 Portland, Oregon.
- 1322633 **Barbara Jean Nielsen.** F-25/1 1938 Portland. V-10/11 1956 Vancouver.
- 1322633a **Joe Totzen,** 9525 Se. 41 st. Street, Milwaukie, Oregon, USA. F-5/10 1932 Hamburg, Tyskland (Germany). 3 børn.
- 13226331 **Linda Ann Totzen.** F-6/11 1957 Vancouver, Washington.
- 13226332-3 **Trina Elisabeth.** F-11/10 1961. **Sheri Kay.** F-2/12 1963 Portland.
- 13226 adopt. 1 **Esther Nielsen.** F-12/2 1923 Gunderup. V-2/12 1944 Sejflod. 2 børn.
- 13226 adopt. 1a **Åge Larsen,** vognm., Sejflod. F-21/10 1918 Storvorde. Søn af. A. Larsen
- 13226 adopt. 11-2 **Willy Chr.** F-11/11 1945. **Yrsa.** F-3/5 1951 Sejflod.
- 13226 adopt. 2 **Anna Lise Nielsen.** F-12/9 1925. V-18/2 1949 Nøvling. 1 barn.
- 13226 adopt. 2a **Harald Andersen,** murer, Vinkelvej 10, Gistrup. F-30/4 1920 Vadum. Søn af Anders Jørgensen og hustru.
- 13226 adopt. 21 **Rosa K.** F-24/12 1950 Gistrup.
- 13227 **Maren Nielsen.** F-14/11 1873. D-2/7 1893 Rødhus, Hune.
- 13228 **Thomas Chr Nielsen,** skibsbygger, Milwaukee, Wisconsin. F-30/10 1875 Hune. V-19/6 1902 i Solum, Skien, Norge. D-1969 Milwaukee, 94 år gl.
- 13228a **Julie Berentine Severine Thygesen.** F-23/12 1873 Solum, Skien, Norge. D-12/11 1965 Milwaukee, 91 år gl. 5 børn.
- 132281 **Hermann Olaf Nielsen,** tømrer, 622 n. 95 th. Street, Milwaukee, 53226 F-24/5 1903 Solum, Skien. V- 1. g. 4/9 1926. V- 2.g.2/6 1945 USA 2 børn
- 132281a **Danserinde Goldie Morris.** F-16/9 1906 Waupaca. D-17/10 39 Milwaukee.
- 132281b **Harrieth E Hansen.** F-2/6 1905 Milwaukee, Wisconsin.
- 1322811 **Gordon Earl Nielsen,** fabrikant, 5617 north 77 th. Street, Milwaukee. F-1/2 1932. V-11/7 1959 Milwaukee. 4 børn.
- 1322811a **Janett Myra.** F-4/10 1935 Milwaukee.
- 13228111-2 **Laura Lee.** F-20/9 1960. **Karin Elb.** F-18/5 1962 Milwaukee.
- 13228113-4 **Mark Thomas.** F-30/4 1964. **Gordon Samuel.** F-20/1 1967 Milwaukee.
- 1322812 **John Thomas Nielsen,** tandtekniker, Rt. 2 Box 130, Mukwanago, Wisconsin. F-31/7 1935. V-26/5 1956 Milwaukee. 2 børn.
- 1322812a **Anita Spoehr.** F-7/3 1935 Bern i Schweiz, Europa.
- 13228121-2 **Daniel Walter.** F-24/10 1957. **Linda.** F-24/10 1958 Milwaukee.
- 132282 **George Anthony Nielsen,** kriminalbetjent, 1309 north 54 th. Street, Milwaukee. F-9/2 1906 Stoughton, Wisconsin. V- 1. g. og skilt. V- 2. g. 2 b.
- 132282a **Alise Georgeline Nielsen.** F-16/10 1902. D-28/2 1965 Milwaukee. 1 barn
- 132282b **Rosetta Kroner.** F-17/8 1909. D-10/10 1955 Milwaukee. (1 barn).
- 1322821 **Ned Georg Nielsen,** 1155 Wilson Drive, Brookfield, Wisconsin. F-16/8 1934 og V- i Milwaukee. 2 børn.
- 1322821a **Margreth M. Ranta.** F-13/10 1936 Negaunee, Michigan.
- 13228211-2 **Kerry Ann.** F-1/4 1961. **Christy Kay.** F-26/7 1962 Milwaukee.

- 1322822 **Karen Nielsen**, studine. F-7/4 1948 Milwaukee.
- 132283 **M. Hanah Nielsen**, sygeplejerske. F-22/9 1909. D-7/7 1954 Milwaukee.
- 132284 **Judith Marlan Nielsen**, sekretær, 9822 W. Lincoln Avn. Milwaukee. F-20/12 1914 Milwaukee. Ugift.
- 132285 **Esther Mildred Nielsen** (Christensen). F-25/6 1917 Milwaukee. V-1. g. 7/10 1939. V-2. g. 16/5 1964 USA. 2 børn.
- 132285a **William Wagner**, mek. F-23/10 1913 Superior. D-15/7 1960 Milwaukee.
- 132285b **Elmer Christensen**, 1561 So. 25 th Str. Milwaukee. F-22/4 1917 Racine.
- 1322851 **Judith M. Wagner**, økonoma. F-10/2 1943 Milwaukee.
- 1322852 **Lynne Carol Wagner**. F-28/6 1946. V-11/8 1964 Milwaukee. 0 børn.
- 1322852a **Theodore R. Kieper**, mekaniker. F-17/3 1943 USA.
- 13229 **Johanne M. Nielsen**. F-26/1 1877 Hune. D-1/8 1937 Åby. 6 børn.
- 13229a **Lars Jacobsen Jensen**, Åbybro. F-20/11 1876 Vadum. V-22/9 1903. D-26/5 1959 Åby. Søn af: Jens Pedersen og hustru Marie K. Pedersen.
- 132291 **Marry Jensen**. F-26/2 1901 Åby. V-4/1 1930 Odder. 8 børn.
- 132291a **Carlo G. Sørensen**, gartner, Kildeparken 11, Odder. F-24/5 1895 Mønteg. 21, Københ. Søn af: Skrædder Søren Sørensen og hustru Anna Marie.
- 1322911 **Johanne M. Jensen**, Vejlen, Vadum. F-1/8 1923 Åby. Dat. af: E. Nørmølle
- 1322912 **Søren F. Sørensen**, fuldm., Rådmand Steins Allé 45⁷ Kbhv. F-5/9 1930 Odder. V-20/3 1965 Fredens sogn København. 2 børn.
- 1322912a **Birgit Sass Jensen**. F-7/9 1932 Horsens. Dat. af: J. C. Jensen og hustru.
- 13229121-2 **Lars C.** F-13/10 66. **Henrik G.** F-13/10 66 Godthåb, København.
- 1322913 **Lars F. E. Sørensen**, forstander, Skanderborg Amts Plejehjem, Salten. F-15/2 1932 Odder. V-13/2 1960 Århus Domsogn. 2 børn.
- 1322913a **Mary E. Villadsen**. F-23/1 1936 Humlum. Dat. af: E. Villadsen og hustru.
- 13229131-2 **Søren**. F-19/1 1961 Ring sogn. **Annette**. F-26/7 1965 Them sogn.
- 1322914 **Anna G M. Sørensen**. F-6/2 1935 Odder. V-8/10 1955 Hammer. 1 barn.
- 1322914a **Knud Pedersen**, inspektør, Sønderg. 12, Kjellerup F-7/9 1933 Hammer. Søn af: Niels Pedersen og hustru Anna M. Eriksen, Vorbjerg.
- 13229141 **Britta S.** F-3/4 1966 Kjellerup.
- 1322915 **Sigrid M. E. Sørensen**. F-25/8 1937 Odder. V-29/10 1960 Hjørring.
- 1322915a **Kaj Andersen**, blikkenslagerm., Lærkevej 7, Hjallerup. F-23/6 1933 Rørholt Dronninglund. Søn af: Martinus Andersen og hustru Agnes. 3 børn.
- 13229151-2-3 **Asbjørn**. F-7/9 61. **Marianne S.** F-12/12 62. **Bo S.** F-19/3 64 Hjallerup.
- 1322916 **Anders H. B. Sørensen**, post. Sct. Anneg. 47, Århus C F-3/8 1939 Odder
- 1322916a **Anni Olsen**. F-5/9 1943. V-19/3 1966 Skæve, Dronninglund. Dat. af: Arnold Olsen og hustru i Skæve. 1 barn.
- 13229161 **Rune Carlo Sørensen**. F-9/11 1966 Sct. Poul, Århus.
- 1322917 **Henning E. Sørensen**. F15/5 1941. D-26/10 1941 Odder.
- 1322918 **Henning Marker Sørensen**. F-13/10 1943 Odder.
- 132292 **Jens P. Jensen**, Nr. Halne. F-28/1 1904 Åby. V-6/3 1937 Biersted. 4 børn.
- 132292a **Edith J. Thomsen**. F26/7 1915 Vidstrup. Dat. af: J. C. Thomsen og hustru
- 132292a1 **Poul Anker Thomsen**. F-1/12 1934 Hirtshals. Bor Uddevalla, Sverige.
- 1322921 **Viggo J. Jensen**, Vesterled 30, Hirtshals. F-22/4 1937 Nr. Halne. 2 børn.
- 1322921a **Ruth Ibsen**, Hirtshals.

- 13229211-2 **Jytte.** F-17/11 62. **Majbritt.** F-11/4 66 Hirtshals.
- 1322922 **Tonny C. Jensen,** Kløverm. 7, Nr. Halne. F-31/7 1941 Nr. Halne. 1 barn.
- 1322922a **Inge Borck.** F-1946. V-11/4 1966. Dat. af: A. Borck og hustru, Hirtshals.
- 13229221 **Pia Borck Jensen.** F-1/3 1966 Hirtshals.
- 1322923-4 **John Åge Jensen.** F-30/7 46. **Tove A. Jensen.** F-2/2 1948 Nr Halne.
- 132293 **Anders Chr. Jensen,** Nr. Halne. F-21/2 1906 Åby. D-14/8 1936 Nr. Halne.
- 132293a **Anna E. K. Lynnerup Nielsen,** Milbak. F-10/9 1912 Lindholm. V-2/5 1934 Nr. Sundby. Dat. af: J. Lynnerup Nielsen og hustru. 2 børn.
- 1322931 **Rigmor J. Jensen.** F-27/11 1934 Nr. Halne. V-2/4 1955 Sulsted. 3 børn.
- 1322931a **Svend Søgård Jensen,** Tylstrup. F-26/11 1930 Ø. Allinge sogn. Søn af: Otto M. Jensen og hustru Dorthea Søgård i Hornslet.
- 13229311-2-3 **Kurt.** F-10/6 55. **Torben.** F-16/3 61 Vadum. **Dorthe.** F-16/2 66. Sulsted.
- 1322932 **Alice K. Jensen.** F-18/3 1937 Nr. Halne. V-13/8 1958 Sulsted. 3 børn.
- 1322932a **Poul Baunwald Jensen,** elektriker, Holtvej 4, Sulsted. F-28/6 1938 Vodskov. Søn af: Jens Chr. Jensen og hustru Helga.
- 13229321-2 **Mai B.** F-6/5 59 Vodskov. **Jon B.** F-3/3 61 Nr. Uttrup.
- 13229323 **Jens B.** F-27/11 1963 Sulsted.
- 132294 **Ane K. Jensen.** F-7/5 1909. V-14/5 1932 Åby. 3 børn.
- 132294a **Jens Chr. (Hermann) Pedersen,** Stationsvej 7, Lindholm. F-27/11 1903 Sørslev, Skibbinge. Søn af: Ella P. Pedersen. D-24/3 1961 Lindholm.
- 1322941 **Keld Karl Pedersen.** F-27/8 1940. D-25/4 1941 Lindholm.
- 1322942 **Hanne E. Pedersen.** F-26/1 1943. V-24/6 1961 Lindholm. 3 børn.
- 1322942a **Leo Amtoft Svendsen,** Stationsvej 57, Lindholm. F-10/8 1941 Ravnkilde. Søn af S. Svendsen og hustru.
- 13229421-2-3 **Susanne.** F-25/8 59. **Anita.** F-17/7 62. **Annemette.** F-9/9 65 Lindholm.
- 1322943 **Ketty E. Pedersen.** F-25/4 1944. V-24/3 1966 Lindholm. 0 børn.
- 1322943a **Olaf F. Sunmar Johannesen,** Vesterg. 6, Skagen. F-17/8 1934 Færøerne.
- 132295 **Elna M. Jensen.** F-6/12 1912 Åby. V-5/11 1932 Nr. Sundby. 1 barn.
- 132295a **Chr. Poulsen,** mosefoged, Sandelshus, Åbybro. F-16/11 1902 Jetsmark. Søn af: Mosefoged Lars Poulsen og hustru, Sandelsbjerg.
- 1322951 **Lars Chr. Poulsen,** post, Pandrup. F-24/11 1932 Åby. 3 børn.
- 1322951a **Inger J. Bengtsen.** F-25/12 1941 Fristrup. V-4/12 1960 Jetsmark. Dat. af: P. Marinus Bengtsen og hustru Karen K. Jørgensen.
- 13229511-2 **Kai.** F-23/3 61 Brønderslev. **Ebbe.** F-5/1 63 Åby.
- 13229513 **Udøbt.** F-14/11 1966 Pandrup, Jetsmark.
- 132296 **Marie Karoline Jensen.** F-21/3 1915. V-16/7 1935 Åby. 4 børn.
- 132296a **Svend Åge Hansen,** fiskehdl., V. Hjerimitslev. F-30/5 1909 Kastrup. Søn af: C. Bilefelt Hansen og Olga Helen. Adptb. af P. Vilh. Nielsen, Saltum
- 1322961 **Børge Hansen,** repræsentant, Pilealle 78, Holstebro. F-16/8 1936 Hjerimitslev. V-16/9 1963 Thisted. 1 barn.
- 1322961a **Ella Jørgensen.** F-29/7 1940 Tingstrup. Dat. af: A. Jørgensen og hustru
- 13229611 **Tina Tidemann Hansen.** F-7/4 1966 Holstebro.
- 1322962 **Peter Vilh. Hansen,** bygningskonstruktør, Tjørnevænget 13, Galten. F-7/4 1940 V. Hjerimitslev. V-5/6 1965 Brønderslev. 1 barn.
- 1322962a **Ritta Pedersen.** F-11/9 1945 Brønderslev. Dat. af: Othilia K. Pedersen.
- 13229621 **Flemming Hansen.** F-25/12 1965 Galten.

1322963-4 **Kjeld Hansen.** F-26/1 1945. **Magith Hansen.** F-22/1 1948 V. Hjørnitslev.
1322(10) **Tina Marie Nielsen.** F-3/4 1879 Hune. D-74 1955 Vedsted. 7 børn.
1322(10)a **Jens P. Sørensen,** gde., Halager, Vadum. F-7/11 1869. V-17/2 1905 Vadum. D-7/11 1942 Vedsted. Søn af: Ane Kathrine Sørensen.

1322(10)1 **Karen M. Sørensen.** F-3/7 1904 Vadum. V-27/6 1943 Daugård. 0 børn.
1322(10)1a **Søren Christensen,** barber, Jernbaneg. 53, Hobro. F-1/4 1895 Struer. Søn af: Mads Tørring Christensen og hustru Jensine Madsen.

1322(10)2 **Maren K. Sørensen.** F-20/7 1906 Vadum. V-29/11 1929 Arentsminde.
1322(10)2a **Karl Andersen** (Skov) ølkusk, Birkelse. F-24/9 1906 Arentsminde. Søn af: Chr. Esgård Andersen og hustru Anne Marie.

1322(10)21 **Lilly Andersen.** F-28/5 1930 Arentsminde.
1322(10)22 **Esther Andersen.** F-15/1 1932 Arentsminde. V-9/11 1957 Vedsted.
1322(10)22a **Poul Jonstrup,** portør, Ålborgvej 42 Gug. F-20/7 1932 Saltum. Søn af: Chr. Jonstrup og hustru Marie. 2 børn.

1322(10)221-2 **Helle.** F-13/12 1959. **Lene.** F-29/3 1963 Gug.
1322(10)23 **Inga Andersen.** F-30/6 1936. V-21/11 1964 Vedsted. 1 barn.
1322(10)23a **Svend Åge Laursen,** Nr. Økse Kær. F-9/5 1932 Tranum. Søn af: Gde. Jens Mose Laursen og hustru Helene.

1322(10)231 **Anni Laursen.** F-17/6 1965 Brovst.
1322(10)3 **Nielsine A. Sørensen.** F-9/4 1908 Vadum. V-16/5 1936 Vejle. 4 børn.
1322(10)3a **Jens Mikkelsen,** snedker, Solbakkevej 33, Svenstrup J. F-24/8 1901 Vork, Egtved sogn. Søn af: Gde. N. P. Mikkelsen og hustru Kirsten. **Jørn.** F-22/8 1938 Egtved.

1322(10)31 **Birthe Mikkelsen.** F-3/12 1942 Silkeborg. V-16/5 1964 Vejle. 1 barn.
1322(10)32 **H. E. Nygård,** mejerist, Vejle. F-2/3 1940.
1322(10)32a **Allan Nygård.** F-12/3 1965 Vejle.
1322(10)33 **Peter Carstenheim,** maskinass. F-8/3 1944 Silkeborg. V-6/2 1969 Røholte
1322(10)33a **Merethe Pedersen.** F-16/8 1950 Røholte, Sjælland. Dat. af: E. Pedersen
1322(10)34 **Frede.** F-30/4 1945 Silkeborg.
1322(10)4 **Johanne Sørensen,** Konvalvej 27, Ålborg. F-12/3 1910 Vadum. Ugift.
1322(10)5 **Anders Sørensen,** kasserer, »Cea«, Storvorde. F-2/11 1914 Vadum.
1322(10)5a **Gunhild V. A. Christensen.** F-3/6 1916. V-14/11 1943 Sejfflod. Dat. af: Ølbrygger P. M. Christensen og hustru Anine. 2 børn.

1322(10)51 **Anni M. Sørensen,** lærerinde. F-3/11 1945 Storvorde. 1 barn.
1322(10)51a **Jens Tandal Olsen,** Nørregade 7, Sulsted. F-21/8 1946 Sulsted. V-25/11 1967, Nr. Sundby. Søn af: Chr. Olsen og hustru Anna.

1322(10)511 **Bjørn Olsen.** F-30/5 1968 Ålborg.
1322(10)52 **Elis Peter Sørensen.** F-2/11 1948 Storvorde.
1322(10)6 **Kathrine Sørensen.** F-16/7 1916 Vadum. V-15/10 1960 Nr. Sundby.
1322(10)6a **Arne Mikkelsen,** maler, Dalgasgade 3, Ålborg. F-12/9 1924 Ålborg. Søn af: Mekaniker P. M. Mikkelsen og hustru Olga J. Krestensen.

1322(10)7 **Thomas Sørensen,** Numa, Birkelse. F-8/8 1920 Vadum. Ugift.
1322(11) **Elvine M. Nielsen.** F-5/5 1881 Hune. D-7/5 1944 Århus. 5 børn.
1322(11)a **Hartvig C. E. Jørgensen,** smed, Klosterg. 12, Århus. F-25/4 1879 Rye. V-29/7 1910 Århus. D-18/3 1945 Århus. Søn af: Smed Carsten Edvard Jørgensen og hustru Ane Kathrine Voglert, Rye.

- 1322(11)1 **Charles H. Jørgensen**, elektriker, Stadionalle 10, Århus. F-4/12 1906
Hornslet. V-? D-15/2 1958 Århus. 1 barn.
- 1322(11)1a **Metha Christensen**. F-17/4 1905 i Tiset v. Århus.
- 1322(11)11 **Svend Åge Jørgensen**, TV-operatør, Silkeborgvej 172, Århus C. F-3/12
1929 Århus Domkirke. V-28/1 1961 Møllevang, Århus. 2 børn.
- 1322(11)11a **Inger Sørensen**. F-24/2 1934 Århus. Dat. af: P. Sørensen og hustru Olga
- 1322(11)111-2 **Hans Henrik**. F-9/6 1962. **Niels Henrik**. F-23/3 1966 Århus.
- 1322(11)2 **Carsten Edvard Jørgensen**, Gerlaggade 7, Århus. F-2/11 1907 Ålborg.
- 1322(11)2a **Signora Søjberg**. F-1/10 1916 Lemvig. V-6/11 1937 Århus. Dat. af: Karl
Søjberg og hustru, Lemvig. 1 barn.
- 1322(11)21 **Leif Jørgensen**. F-24/12 1942 Sct. Lukas, Århus.
- 1322(11)3 **Svend Åge Jørgensen**, Trækasg. 7, Århus. F-5/12 1909 Århus. 6 børn.
- 1322(11)3a **Synøve Søjberg**. F-5/12 1910 Bøvlingbjerg. V-28/10 1938 Århus. Dat. af:
Karl Søjberg og hustru i Lemvig.
- 1322(11)31 **Else Jørgensen**. F-16/12 1933. V-13/2 1954 Århus. 3 børn.
- 1322(11)31a **Preben Andersen**, Ternevej 5, Studstrup, Skødstrup. F-22/1 1930 Århus.
Søn af: Anders Andersen og hustru.
- 1322(11)311-2-3 **Poul**. F-11/1 59. **Linda**. F-7/11 60. **Lone**. F-25/6 62 Sct. Lucas, Århus.
- 1322(11)32 **Elisabeth M. Jørgensen**. F-18/8 1935. V-29/9 1956 Århus. 2 børn.
- 1322(11)32a **Bent Kristensen**, Odensegade 28, Århus. F-28/9 1935 Viby J. Søn af:
Chr. Johan Kristensen og hustru.
- 1322(11)321-2 **René**. F-6/1 57 **Jane**. F-7/4 59 Århus.
- 1322(11)33 **Lillian Jørgensen**. F-20/11 1936 Århus. V- ? 2 børn.
- 1322(11)33a **Poul Hansen**, Løjtegårdsvej 167, Kastrup. F-23/2 19?? på Fyn.
- 1322(11)331-2 **John**. F-16/10 60. **Frank**. F-14/8 65.
- 1322(11)34 **Henny Jørgensen**. F-15/1 1938. V-13/12 1958 Århus. 2 børn.
- 1322(11)34a **Bent Pedersen**, Hvidkløverv. 6, Beder. F-1/6 38 Hals. Søn af C. Pedersen
- 1322(11)341-2 **Jytte**. F-4/6 59. **Gitte**. F-24/10 62 Århus
- 1322(11)35 **Alise Jørgensen**. F-13/4 1939. V-19/3 1960 Århus. 2 børn.
- 1322(11)35a **Benny Kuntz**, kontorass., Lucas Kirkeplads 4, Århus. F-4/4 1938 Århus.
Søn af: Freddy Kuntz og hustru i Hadsbjerg.
- 1322(11)351-2 **Micael**. F-15/10 61. **Bettina**. F-11/11 65 Århus.
- 1322(11)36 **Lilly Jørgensen**. F-19/11 1941. V-31/3 1962 Århus. 2 børn.
- 1322(11)36a **John Axelsen**, Kridthøjparken 73, Højbjerg. F-5/6 1940 Århus. Søn af:
Arthur Axelsen og hustru.
- 1322(11)361-2 **Jane**. F-18/9 62. **Henrik**. F-27/7 65 Holme.
- 1322(11)4 **Henry E. Jørgensen**, bryggeriarbejder, Tordenskoldsgade 106, Århus. F-
9/1 1911. V-11/12 1948 Århus. 1 barn.
- 1322(11)4a **Ketty Hermansen**. F-24/11 1915 Århus. Dat. af: A. Hermansen og hustru
- 1322(11)41 **Inger L. Jørgensen**. F-20/5 1948. V-30/7 1966 Århus.
- 1322(11)41a **Bent E Jensen**, murer, Damgårdsvej 10, Viby J. F-26/1 1942 Århus
- 1322(11)5 **Valdemar E. Jørgensen**, Århus. F-24/12 1912 Århus 1 barn.
- 1322(11)5a **Edith M. Jørgensen**, Heiberggade 24, Århus. F-15/1 1909 Århus. V-1. g.
15/2 1935. Skilt 1/12 1935. V-2. g. 14/10 1943 Århus. 1 barn i 1. ægtesk.
- 1322(11)5a a **Åge Michael Jørgensen**, Århus.

- 1322(11)5a1 **John Gert Jørgensen**, Østre Alle 30, Viby J. F-26/6 1936 Århus.
 1322(11)5a1a **Inger Kjær**. F-15/3 1938 Viby. V-22/2 1958 Århus. 1 barn.
 1322(11)5a11 **Frank Kjær Jørgensen**. F-20/3 1960 Århus.
 1322(11)51 **Thorkild E. Jørgensen**. F-21/1 1946 Århus.
- 1322(12) **Dusine Marie Nielsen**. F-23/12 1884 Hune. D-21/3 1918 Nøvling. 1 barn.
 1322(12)1 **Rosa Alvilda Nielsen**. F-30/11 1912 Viby J. V-14/3 1936 Ganløse.
 1322(12)1a **Hans Gudmund Frederiksen**, Værløsevej 4 K. Værløse. F-4/11 1906 Hel-
 lested sogn, Præstø. 0 børn.
- 1323 **Ellen Marie Jensen**, Wisconsien. F-7/10 1849 og døbt 11/11 1849 i Hune
 Kirke. V- ? D- i Wisconsien. 4 børn.
- 1323a **Peter Jenson (Andersen)** Wisconsien. F-5/9 1853 Tranum. D- Wisconsien
 13231 **John Jenson**, Wisconsien.
 13232 **Hannah Jensen**, Wisconsien. Var V- til Bill Mechael.
 13233 **William Jenson**, Wisconsien. Var V- til nr. 13234' hustrus søster.
 13234 **Thomas Jenson**, Wisconsien. Var V- til nr. 13233' hustrus søster.
- 133 **Ane Sørensen**. F-24/6 1812 Vedsted. D-7/7 1878 Vedsted. 2 børn.
 133a **Jens Chr. Pedersen** (Thorngård), husm. Vedsted. F-15/5 1910 Brovst. V-
 17/9 1844 Åby. D-24/9 1891 Arentsminde, begrv. Åby. Søn af: Gde. Pe-
 der Andersen og hustru Anna Andersdatter i Nr. Økse.
- 1331 **Anders Chr. Jensen**, tømrer og farmer, Iowa, USA. F-15/3 1849 Vedsted.
 V-9/9 1880 Tranum. D-12/1 1922 Iowa. 10 børn.
- 1331a **Anne K. Kræstiansen**. F-27/4 1859 Tranum. D-2/4 1944 Iowa. Dat. af:
 Møller Chr. Pedersen og hustru Anne Sofie Mogensd., Klithuse Mølle.
- 13311 **Ane Sofie Jensen**. F-13/8 1881 Vedsted. D- i Iowa. 7 børn.
 13311a **Ed Rolfson**, farmer, Iowa. F-27/8 1874. V-8/4 1903. D-1/6 1944 Iowa.
 133111 **Alberth Rolfson**, farmer, Minnesota. F-24/2 1904 Iowa. 3 børn.
 133111a **Pearl Swift**. F-10/11 1914. V-15/12 1932 Minnesota.
 1331111 **Judith Colleen Rolfson**. F-5/12 1936. V-11/8 1957 Greattinge Iowa.
 1331111a **Robert L. Emary**, Greattinge. F-2/6 1935 Iowa. 1 barn.
 13311111 **Rebeca Lyn Emary**. F-26/8 1962 Greattinge.
 13311112 **Kathleen M. Rolfson**. F-26/2 1946. V-11/10 1964 Greattinge. 1 barn.
 1331112a **Raymond Le Roy Dahna**, Greattinge. F-26/9 1940 Iowa.
 13311121 **Jeffery Raymond Dahna**. F-7/6 1967 Greattinge.
 1331113 **Mary Lyn Rolfson**. F-23/4 1948 Greattinge. V-16/11 1968 Estherville.
 1331113a **Ronald Robert Fay**, Iowa. F-21/7 1945.
 133112 **Elvin Rolfson**, storkøbrmand. F-12/9 1905 Greattinge. D14/2 1965 USA.
 133112a **Esther Anlicker**. F-16/11 1908. V-7/7 1934 Algona. 1 barn.
 1331121 **Saron Sue Rolfson**. F-30/1 1946. V-19/8 1967 West Bend, Iowa.
 1331121a **Jerrence Montag**. F-1/2 1943.
 133113 **Byron Rolfson**, pens. flådeofficer, Greattinge, Iowa. F-22/1 1908 Iowa.
 133113a **Clara Eianor Dalen**. F-21/12 1914. V-11/6 1947 Greattinge. 4 børn.
 1331131-2 **Janet Ann**. F-22/4 1948. **Sandra Kay**. F-27/5 1950 Greattinge.

1331133-4 **Donna Lee.** F-12/5 1953. **Dale Byron.** F-25/7 1954 Greattinge.
 133114 **Christina Rolfson.** F-24/6 1914. V-8/6 1932 Greattinge. 2 børn.
 133114a **Albert Norris,** farmer, USA. F-24/3 1907.
 1331141 **Caroljean Sue Norris.** F-14/8 1933. V-17/9 19?? Lost Island, Township.
 1331141a **Bobby Dean Lundgren,** USA. F-17/4 1928. 6 børn
 13311411-2-3 **Chyrl Ann.** F-9/9 51. **Dean Albert.** F-13/1 53. **Cindy Kay.** F-9/8 56
 13311414-5-6 **Rex David.** F-8/5 58. **Dexter Allan.** F-9/6 60. **Jerry Lee.** F-22/5 62
 1331142 **Allan Edwar Norris,** USA. F-24/11 1940. V-5/9 1965 Van Horne, Iowa
 1331142a **Jacquelyn Rae Gluesing.** F-20/1 1946 USA. 1 barn.
 13311421 **Scott Alan Norris.** F-9/9 1967 USA.
 133115 **James Rolfson.** F-16/7 1916. D- 1918 Greattinge.
 133116 **Emma Rolfson.** F-21/3 1919. D-4/4 1923 Greattinge
 133117 **Emmet Harold Rolfson,** veteran fra 2. verdenskrig, Greattinge. Var fyr-
 bøder i fiåden. Krigsinvalid. F-19/9 1921 Greattinge. 2 børn.
 133117a **Dorothy Elaine Hampson.** F-23/1 1923. V-16/3 1943 Jackson, Minnesota.
 1331171-2 **Roland Herold.** F-22/5 1948. **Shelly Elaine.** F-22/1 1953 USA.

13312 **Anna Jensen.** F-25/7 1884 Iowa. V-15/9 1920 Estherville. 2 børn.
 13312a **Oliver T. Osher,** farmer, Iowa. F-26/3 1882. D-29/7 1957 Iowa.
 133121 **En unavngivet pige.** F-7/10 1922. D- som lille.
 133122 **Arlee Gertrude Osher.** F-23/11 1924. V-30/8 1957 Wallingford. 3 børn.
 133122a **Calmer Alton Jensen.** F-4/1 1925.
 1331221-2-3 **Cynthia Ann.** F-15/10 58. **Craig Allen.** F-28/11 59. **Mark David.** F-17/1 67.
 13313 **Katie Jensen.** F-11/2 1886. V-1. g. 8/4 1903. V-2. g. 29/8 55 Iowa. 9 børn.
 13313a **Edwar B. Osher,** farmer, Iowa. F-17/9 1877. D-26/3 1946 Iowa.
 13313b **Gilbert Osher.** F-23/8 1884. D-29/11 1961 Iowa.
 133131 **Almer Bertenus Osher,** instruktør, Polson, Montana. F-21/11 1904 Iowa.
 133131a **Unda Peterson.** F-27/5 1911. V-11/6 1934 Hinsdale, Montana. 4 børn.
 1331311 **Marilyn Kay Osher.** F-10/11 1937. V-27/12 1957 Polson. 3 børn.
 1331311a **Jack D. Lind,** Montana. F-10/11 1934 USA.
 13313111-2-3 **Kristine.** F-10/4 60. **Eric Martin.** F-26/2 61. **Norman Marcus.** F-2/7 62.
 1331312-3 **Nolan Lee Osher.** F-12/9 41. **Kenneth Allen.** F-19/10 42 Iowa
 1331314 **Marvin Douglas Osher.** F-12/9 1945. V-17/8 1968 Dunsmuier, California.
 1331314a **Mary Carleen Hill.** F-23/3 1947 USA.
 133132 **Gilford Clarence Osher,** pilot. Ejer og driver Wallingford lufthavn, Iowa.
 F-19/5 1909. V-22/10 1932 Wallingford. 5 børn.
 133132a **Myrtle Nielson.** F-11/5 1912 USA.
 1331321 **Bernadette Yvonne Osher.** F-17/6 1933. V-3/10 1953 Wallingford. 2 børn.
 1331321a **Orval P. Jørgensen,** Wallingford. F-23/3 1931.
 13313211-2 **Cynthia Ann.** F-8/12 1963. **Katherina Sue.** F-28/12 1968 Wallingford.
 1331322 **Phyllis Ann Osher.** F-28/3 1936. V-28/12 1953 Estherville. 5 børn.
 1331322a **Gerald Eugene Neppe.** F-3/4 1934.
 13313221-2-3 **Diana Lech.** F-6/2 54. **Anthony J.** F-10/11 55. **Roberta Ann.** F-8/5 58.
 13313224-5 **Joseph Gerry** and **Mary.** F-8/6 1960. (Tvillinger).
 1331323 **Marilee Nancy Osher.** F-2/5 1943. V-20/8 1960 Wallingford. 2 børn.

- 1331323a **Garry Allan Wee**, Wallingford.
- 13313231-2 **Jody Gerald**. F-13/1 1961. **Tood Allan**. F-29/1 1962.
- 1331324-5 **Terry Gene Osher**. F-10/12 50. **LuAnn Rae Osher**. F-2/12 53. Wallingford.
- 133133 **Leonard Everett Osher**, farmer, Iowa. F-9/4 1911. V-23/5 1942 Ruthven.
- 133133a **Florence Alvina Sandvig**. F-6/3 1919 USA. 2 børn.
- 1331331 **Dale Everett Osher**. F-13/1 1944 Iowa.
- 1331332 **Bruce Leonard Osher**. F-25/3 1947. V-29/5 1968 Storm Lake, Iowa.
- 1331332a **Donna Kay Hermensen**. F-25/4 1946 USA.
- 133134 **Norman Chester Osher**, luftkaptajn, Denver, Colorado. F-27/4 1913 Iowa
- 133134a **Naomi Massion**. F-6/6 1918. V-11/3 1938 Salt Lake City. 3 børn.
- 1331341 **Kathleen Louice Osher**. F-11/7 1940. V-11/2 1961 Denver. 2 børn.
- 1331341a **James Carl Collum**. F-7/8 1936 USA.
- 13313411-2 **James Kenneth Collum**. F-11/11 63. **Kirsten Louice Collum**. F-21/12 65.
- 1331342-3 **John Charles Osher**. F-27/9 45. **Laurie Gay Osher**. F-24/4 1952 Denver.
- 133135 **Earnest Kermit Osher**, oberst i luftvåbnet, USA. F-26/3 1918. 5 børn.
- 133135a **Betty Loraine Hatch**. F-30/8 1922 V-12/8 1942 Central City, Nebraska.
- 1331351 **Sandra Lee Osher**. F-21/4 1944. V-27/2 1965 Albany, Georgia. 2 børn.
- 1331351a **Larry Arvin Bell**, USA. F-29/8 1941.
- 13313511-2 **Brian Allan Bell**. F-28/12 66. **David Scott Bell**. F-2/4 1969 USA.
- 1331352 **Earnest Kermit Osher**. F-4/3 1948 i Tyskland. D- s. sted 28/8 1948.
- 1331353-4-5 **Janice Lee**. F-23/8 49. **Susan Poulce**. F-3/4 51. **Laura Kay**. F-24/3 54.
- 133136 **Esther Olive Arlene Osher**. F-15/2 1921. V-19/2 1939 Wallingford.
- 133136a **Glenden John Thu**, farmer, USA. F-19/12 1919. 6 børn.
- 1331361 **Karen Janice Thu**. F-28/6 1942. V-19/6 1965 USA. 2 børn.
- 1331361a **Lynn Irvin Gressley**. F-28/1 1941 USA.
- 13313611-2 **David Lynn Gressley**. F-1/9 1967. **Julie Ann Gressley**. F-26/4 1969.
- 1331362- 3 **Gary Roger Thu**. F-19/5 44. **Craig Niel Thu**. F-23/5 47 USA.
- 1331364-5 **Michael D. Thu**. F-16/1 51. **Glenda J. Thu**. F-7/10 53 USA.
- 1331366 **David John Thu**. F-6/9 1956. D-5/9 1958 USA.
- 133137 **Ruth Geneva Osher**. F-21/4 1923. V-31/10 1942 Omaha, Nebraska. 4 børn
- 133137a **Darrel Mahlon Nelson**, konsulent, Des Moines, Iowa. F-12/10 1919 USA.
- 1331371-2 **Larry Allan Nelson**. F-5/11 1945. **Ricke Grant Nelson**. F-17/12 1948.
- 1331373-4 **Diane Gay Nelson**. F-8/4 1954. **Sheryl Lynn Nelson**. F-17/4 1959 USA.
- 133138 **Geneva Alaine Osher**. F-12/11 1925. V-26/12 1948 Wallingford. 3 børn.
- 133138a **Vance Richard Knutsen**. F-21/2 1926 USA.
- 1331381-2-3 **Kathleen Ann**. F-2/3 51. **Janel Gayle**. F-4/3 53. **Joyce Alaine**. F-20/2 56.
- 133139 **John Edward Osher**, USA. F-15/10 1929. V-31/8 1952 USA. 3 børn.
- 133139a **Peggy Spencer**. F-5/3 1930 USA.
- 1331391-2-3 **Constance Ann**. F-4/6 54. **Cynthia Jo**. F-26/5 56. **Linda Jay**. F-13/7 59.
- 13314 **Chris A. Jensen**, storkøbmand, Greattinge, Iowa. F-1/3 1888 Iowa 4 børn
- 13314a **Stena Harriet Anderson**. F-11/5 1892. V-23/6 1915 Ivanhoe, Minnesota.
- 133141 **Malcolm Chris Jensen**, grosserer, Belmont, Iowa. F-28/8 1918. 3 børn.
V-1. g. 23/6 1947 Brewyn, Illinois. V-2. g. 8/1 1969 Belmont
- 133141a **Dorothy Landry**. F-26/5 1925 Illinois. Skilt

- 133141b **Zunilda Zovala.** F-24/4 1926 i Argentina.
- 1331411-2-3 **Kristeen.** F-1/4 49. **Brian.** F-9/7 51. **D-11/7 67.** **Randall K.** F-26/11 55.
- 133142 **Robert Lyle Jensen,** fuldmægtig, Greattlinge. F-12/6 1920. 3 børn.
- 133142a **Mary Ann Smith.** F-11/2 1921. V-29/6 1943 San Diego, California
- 1331421-2-3 **Robert Jr.** F-11/3 46. **Gregory.** F-25/12 48. **Mark Allan.** F-28/9 53 USA.
- 133143 **Valois Ann Jensen.** F-27/12 1928. V-30/11 1952 USA. 3 børn.
- 133143a **Herbert Le Brintnal.** F-24/5 1928 USA.
- 1331431-2-3 **David.** F-28/4 54. **Babara Ann.** F-10/2 57. **Grant C.** F-1/5 59 USA.
- 133144 **Ronald Lee Jensen.** F-29/9 1931. V-22/8 1959 St. Louis, Montana. 2 børn.
- 133144a **Bette Jeanne Shadden.** F-26/1 1938 USA.
- 1331441-2 **Kara Elisabeth.** F-7/3 1963. **Erlc Anders.** F-10/6 1969.
- 13315 **Dora Jensen.** F-7/5 1891. V-21/2 1917 Iowa. 3 børn.
- 13315a **Conrad Refsell,** farmer. F-23/5 1890. D-4/2 1941 Iowa.
- 133151 **Morris Ollver Refsell,** dr. phil. v/ universitetet i Texas. F-25/5 1918.
- 133151a **Coralee Vogelmann.** F-7/10 1925. V-27/8 1945 Texas. 4 børn.
- 1331511-2 **Nancilee Refsell.** F-6/8 54 **Virginia Refsell.** F-15/11 56 Texas.
- 1331513-4 **Ivanelle Refsell.** F-17/4 62. **Dorthy Louice Refsell.** F-7/3 64 Texas.
- 133152 **Raymond Norwood Refsell.** F-17/3 1922. D- 1 april 1924. Iowa.
- 133153 **Margaret Jean Refsell.** F-30/10 1925. V-11/9 1949 Wallingford. 2 børn.
- 133153a **Bernard Lewis Osher.** F-4/11 1918 USA.
- 1331531-2 **Susan Beth Osher.** F-26/7 55. **Poul Bernard Osher.** F-20/7 57.
- 13316 **Jim Jensen,** fhv. storkøbmand, Austin, Minnesota. F-21/12 1892 Iowa. V-1. g. 24/6 1921. V-2. g. 9/11 1936 Brookings, S Dakota. 3 børn.
- 13316a **Norma Thoreson.** F- i USA. Skilt 1932.
- 13316b **Agnes Andersen Christiansen.** F-6/1 1902 USA.
- 133161 **James Allan Jensen.** F-11/5 1923. V-28/6 1953 USA. 4 børn.
- 133161a **Audrey Jane Powers.** F-6/4 1931 USA.
- 1331611-2 **Marian Jane Jensen.** F-25/4 55. **Laurie Sue Jensen.** F-29/4 58.
- 1331613-4 **Annette Elisabeth Jensen.** F-18/11 59. **Kristin Marie Jensen.** F-28/10 65.
- 133162 **Babara Verjean Jensen.** F-6/8 1929. V-5/6 56 George, Iowa. 3 børn.
- 133162a **Keith Åge Jensen.** F-5/5 1976, – ikke af familien. „ „
- 1331621-2-3 **Blau James.** F-11/7 57. **Poul Allen.** F-11/7 57. **Bradley Keith.** F-23/11 62.
- 133163 **Kenneth Gordon Jensen.** F-25/5 1938. V-17/6 61 Albert Lea. Minnesota.
- 133163a **Ivanne Thelma Hansen.** F-10/5 1938 USA. 2 børn.
- 1331631-2 **Scott Leslie Jensen.** F-13/7 66. **James Allen Jensen.** F-30/9 69.
- 13317 **Andrew Jensen,** storkøbmand, West Bend, Iowa. F-30/9 95 Iowa. 2 børn
- 13317a **Hazel Peters.** F-8/10 1899. V-14/7 1926 Eagle Grove, Iowa.
- 133171 **Margy Ann Jensen.** F-31/8 1933. V-1. g. 1/8 54. V-2. g. 6/6 69. 2 børn.
- 133171a **Carl J. Turicchi,** Texas. F-31/10 1936. Skilt.
- 133171b **Luclen Stralght Wood.** F-26/8 1925 USA.
- 1331711-2 **Gina Laryn Turicchi.** F-16/6 1961. Lisa Paige Turicchi. F-7/10 1963.
- 133172 **Roger Andrew Jensen,** West Bend. F-10/1 1939. V-5/6 60 Emmetsb. Iowa.

133172a **Donna Lucille Freeman.** F-30/3 1939 USA. 2 børn.
1331721-2 **Annette Sue Jensen.** F-3/1 62. **Robert Andrew Jensen.** F-10/7 64. Iowa.

13318 **Helen Jensen.** F-30/10 1897 Iowa. V-26/12 1917. 6 børn.
13318a **Leon Nels Olson,** farmer, Terril, Iowa. F-20/9 1894 USA.
133181 **Dorothy Leone Olson.** F-20/8 1918. V-1/12 1937 Terril. 7 børn.
133181a **Elwood Hyatt.** F-15/6 1917 USA.
1331811 **Marlys Jo Ann Hyatt.** F-28/8 1939. V-31/12 1959 Greattinge. 4 børn.
1331811a **Charles Price Carter.** F-5/10 1939 USA.
13318111-2 **Irocy Scott Carter.** F-15/3 62. **Chrystal Cae Carter.** F-14/7 64 USA.
13318113-4 **Denyse Gennel Carter.** F-2/5 68. **Dorothy Thelma Carter.** F- og D-19/5 69
1331812 **Mariam Jeanne Hyatt.** F-21/7 1945. V-1. g. 27/2 1962 og skilt 1964 USA.
V-2. g. 26/3 1965 i Tyskland. 2 børn.

1331812a **Eldon Arthur Frederich.** F-14/10 1941 USA.
1331812b **David Gossmann.** F- i Tyskland.
13318121-2 **Anthony Lee Frederich.** F-25/3 62. **Tammela Gossmann.** F-7/9 65.
1331813 **Joyce Ellen Hyatt.** F-27/6 1947. V-25/9 1965 Greattinge, Iowa. 0 børn.
1331813a **Larry Thompson,** USA.
1331814-5 **Gayle Elizabeth Hyatt.** F-20/5 53. **Jane Eileen Hyatt.** F-10/6 55.
1331816-7 **Kim Elaine Hyatt.** F-6/8 57. **Aron Lee Hyatt.** F-20/3 61 Iowa.
133182 **Laura Arlene Olson.** F-16/9 1920. V-24/5 1942 Terril, Iowa. 3 børn.
133182a **Joseph Arthur Larson,** farmer, Iowa. F-6/2 1916. D-22/10 1953 Iowa.
1331821 **Robert Clayton Larson.** F-6/6 1945. V-2/10 1965 Iowa. 1 barn.
1331821a **Donna Janan Bowers.** F-30/10 1945 USA.
13318211 **Teresa Jeanne Larson.** F-11/11 1966 Iowa.
1331822 **Kathy Ilene Larson.** F-20/8 1947. V-13/9 1964 Iowa. 2 børn.
1331822a **Martin Ralph Langner.** F-2/3 1945 USA.
13318221-2 **Curtis Partrick Langner.** F-19/1 65. **Chris Neil Langner.** F-10/6 67 USA.
1331823 **Jerry Lynn Larson.** F-12/9 1949 Iowa.
133183 **Myrl Allan Olson,** farmer, Iowa. F-27/9 1922. V-1. g. 29/11 1942 Walling-
ford. V-2. g. 2/1 1956 Iowa. 3 børn.

133183a **Betty Marlene Olson.** F-8/2 1923. D-24/1 1956 Iowa.
133183b **Esther Borchard.** F-12/9 1922.
1331831-2-3 **Gary Lee.** F-19/7 45. **Janice Kay.** F-15/7 49. **Connie M.** F-12/3 54. USA.
133184 **Richard Dean Olson,** Iowa. F-17/6 1926. V-27/12 1947 Terril. 3 børn.
133184a **Clarabelle Noble.** F-28/8 1930 USA.
1331841-2-3 **Terry Dean.** F-14/10 51. **Lyn Diane.** F-29/12 52. **Becky Jo.** F-30/11 54.
133185 **Herbert LeRoy Olson.** F-19/11 1930. D-2/1 1931 Iowa.
133186 **Betty Ann Olson.** F-5/8 1932. V-15/6 1950 Terril, Iowa. 5 børn.
133186a **Bernard Micheal Stellmach,** Iowa. F-3/1 1930 USA.
1331861-2-3 **Ricky Lee.** F-26/11 51. **Robby LeRoy.** F-22/5 53. **Timothy Scott.** F-8/3 55.
1331864-5 **Lori Jo.** F-3/12 57. **James Levis.** F-21/5 64 Iowa.

13319 **Arthur Jensen,** fhv. storkøbmand, Green Valley, Arizona. F-23/3 1900.
13319a **Bertha Bakken.** F-3/4 1905. V-18/9 1935 Ridgeway, Iowa. 2 børn.

133191 **Richard A. Jensen.** F-11/8 1943 Terril, Iowa. Ugift. Officer i flåden.
133192 **John Curtis Jensen.** F-17/6 47 Terril. Studerer v/ universitetet i Arizona.

1331(10) **Mae Jensen.** F-23/5 1904. V-11/12 1929 Iowa. 2 børn.
1331(10)a **Amos Sanford Egeland,** Box 365 Wallingford, Iowa. F-30/1 1907 USA.
1331(10)1 **Clifford Sherman Egeland.** F-3/4 1941. V-24/3 62 Mason City, Iowa.
1331(10)1a **Mary Evelyn Martin.** F-3/6 1942 USA. 3 børn.
1331(10)11-2-3 **Dawn Estelle.** F-3/4 63. **Clint Gordon.** F-27/2 64. **Tammy Lynn.** F-1/3 66.
1331(10)2 **Marvin Sanford Egeland.** F-15/4 1942. V-31/12 63 Las Vegas, Nevada.
1331(10)2a **Janice Marie Matheason.** F-1/4 1945 USA. 2 børn.
1331(10)21-2 **Jeffrey Alan Egeland.** F-9/2 65. **Lori Lee Egeland.** F-12/10 66 Iowa.

134 **Maren Sørensen,** Vedsted. F-26/4 1812. V-28/5 1843 D-1887 Åby. 3 børn.
134a **Søren Hansen,** Brohuset, Hune. F-1787 Serritslev. V- 2 gange før i Jetsmark og Hune. D-14/2 1855 Jetsmark.

1341 **Ane Kirstine Sørensen.** F-6/2 1845 Jetsmark. D-8/7 1883 Åby. 1 barn.
13411 **Carl Sørensen,** vagtmester i krigsministeriet, Strandboulevarden 67, Kbhv. F-1/9 1871 Åby. V-5/12 1905 Horsens. D-14/5 1956 Kbhv. 1 barn.
13411a **Jenny C. M. Hansen.** F-19/6 1879 Granlien, Horsens. D-7/10 1940 Kbhv. Dat. af: Væver Jens M. Hansen og hustru Bodil Pedersen.
134111 **Bodil K. Sørensen.** F-22/11 1906. V-3/7 1937 København. 1 barn.
134111a **Alto Lund Aggersø,** forretningsfører. F-21/7 1900. D-28/4 1969 Københ. Søn af: Hans Aggersø og hustru, København.
1341111 **Hans Aggersø.** F- I København.

1342 **Dorthea Sørensen.** F-25/2 1847 Ajstrup. V- i Danmark. D- i USA. 9 børn.
1342a **Carl Thompson.** F- og V- i Danmark. D- i USA.
13421 **Otto Sørensen,** Selma, California. F-4/11 1869 i Danmark. V-1. g. 20/12 1900 Hutchinson, Minnesota. V-2. g. 1/11 1922 Hutchinson. D-26/3 54 Selma.
13421a **Sophie Hagelin.** F-6/10 1879 Hutchinson, Minnesota. D-19/2 1919 Selma, California. 3 børn.
13421b **Amalie Jørgensen.** F-4/5 1877 Horsens, Danmark. 0 børn.
134211 **Hansine Blandine Sørensen.** F-29/12 1901 Kenmare, N. Dakota. V-15/10 1925 Selma, California. 3 børn.
134211a **George Robert Jørgensen,** South McCall Ave. 13944 Selma, California. F-8/5 1898 Hillcreek, Nebraska.
1342111 **George Ralph Jørgensen,** East Kamm Ave. 10737 Selma, California. F-8/5 1927 Sanger. V-22/11 1947 Selma, California. 3 børn.
1342111a **Doris Hedvig Nielsen.** F-26/4 1926 Selma.
13421111-2-3 **Arlene Ann.** F-30/10 50. **Howard Jerome.** F-5/4 53. **Kay Diane.** F-25/7 60.
1342112 **Genevieve Sophie Ann Jørgensen.** F-19/10 1930 Sanger, California. Ugift
1342113 **LeLand Andrew Jørgensen,** Lee Street, 2775 Selma, California. F-27/12 1938. V-9/3 1963 Selma. 2 børn.
1342113a **Mildre Martha Helm.** F-6/9 1943 Selma.

- 13421131-2 **LeLand Andrew, Jr.** F-9/1 64. **Cindie Darleen.** F-6/9 66 Selma.
134212 **Alvin Johannes Sorensen,** 1789 Ventura, Kingsburg, California. F-1/7
1905 Kenmare, N. Dakota. V-17/12 1937 Easton, California. 2 børn.
- 134212a **Alma Pedersen.** F-15/7 1910 Fresno, California.
1342121 **Linda Kay Sorensen.** F-12/11 1948. Studerer v. Fountain Valley Skole.
1342122 **David Glen Sorensen.** F-12/11 1948. Studerer v. Fresno Statscollege.
134213 **Mabel Sorensen.** F-23/7 1907 Kenmare, N. Dakota. V- i USA. 0 børn.
134213a **Julius Doring Petersen,** Road 92, Dinuba 39572 California.
F-28/6 1902. D-1/6 1969 Santa Babara.
- 13422 **Minnie Thompson,** 5211 Grand Ave, Glendora, 91740 California. Forfat-
ter. F- ca. 1876 i Danmark. Kom med forældrene til USA, og blev ud-
dannet til sygeplejerske. Hun lever endnu, men svarer ikke på mine
breve til hende. Minnie har som hobby skrevet ca. 100 sange.
13423 **Christene Thompson.** F- ca. 1878 i Danmark. Blv gift i USA. 3 børn.
13424 **Anna Thompson.** F- ca. 1879 i Danmark. D- som lille? Hun huskes ikke.
13425 **Carrie Thompson.** F-ca. 1880 i Danmark. Var gift og havde 12 børn
i Claremont i South Afrika.
- 13426 **Chris Thompson,** 6339 South Orange Ave. Fresno, California. F-24/1
1882 i Danmark. V-26/7 1905 Kenmare, N. Dakota. D-3/12 1963 Fresno.
3 børn.
- 13426a **Elizabeth Jensen.** F-12/8 1884 Hundborg. D-24/12 1965 Selma, California.
Dat. af: Købmand Peder Chr. Jensen Smed og hustru Charlotte M. M.
Kappel, i Hundborg i Danmark.
- 134261 **Doris Charlotte Thompson.** F-18/7 1906 Kenmare, N. Dakota. V-17/8
1928 Los Angeles. 2 børn. Besøgte mig i sommeren 1969.
- 134261a **Orville Kirk Fagan,** 1183 Stanford Ave. Palo Alto 94306 California.
F-9/2 1905 Kansas City, Missouri. D-23/6 1967 Los Angeles.
- 1342611 **Falt Elizabeth Fagan.** F-12/12 1931 Los Angeles. 2 børn.
1342611a **Robert Tod Schimke.** F-25/10 1931 Spokane, Washington. V-5/7 1952
Palo Alto. D-14/2 1958 San Francisco.
- 13426111-2 **Steven Robert Schimke.** F-29/9 56. **Carolne E. Schimke.** F-31/10 57 i
San Francisco, California, USA.
- 1342612 **Sheila Daborah Fagan.** F-16/4 1946. V-23/12 1966 Glendale, California.
Var med sin moder på besøg her hos mig sommeren 1969.
- 1342612a **William Hamilton Paxton, III.** 748 Cimalus Drive, Palo Alto, California.
F5/6 1946. Søn af: Vm. H. Paxton II og hustru Caroline.
- 134262 **Harold Vernon Thompson,** sagfører, 6613 N. Van Nees Boulevard, Fres-
no, 93709 California, USA. F-12/6 1909 Kenmare, N. Dakota. 2 børn.
- 134262a **Jean Evans.** F-17/1 1917 Selma. V-20/6 1942 Palo Alto, California.
1342621 **Nell Stuart Thompson.** F-24/6 1946 Fresno.
1342622 **Elise Thompson.** F-4/4 1948. V-21/9 1968 Fresno.
1342622a **James Barton Snyder.** 945 »J« Street, Davis, California. F-26/2 1944
Woodland, California. Søn af: Howard Snyder og hustru Jean Dawson.

- 134263 **Eckhart Arthur Thompson**, musiker, 6269 South Orange Ave. Fresno. F-2/12 1912 Bruch, Colorado. V-21/8 1948 Reno, Nevada. 3 børn.
- 134263a **Alice Jensen**. F-26/10 1919 Sydney, Montana. Dat. af: Anthon Jensen og hustru Hannah, Montana.
- 1342631-2-3 **Craig C.** F-1/1 50. **Ann Elizabeth**. F-28/5 51. **Faye D.** F-20/11 52 Fresno.
- 13427 **Mary Thompson**. F-1886 i USA. Mere vides ikke.
- 13428 **Charles Thompson**. F- ca. 1888 USA, lever 1969, ugift, på hospitalet; og er på grund af rheumatisme invalid.
- 13429 **Alfred Thompson**. F- ca. 1890, USA. Var missionær i Nigeria, South Africa, hvor et af deres børn er født. På grund af hans sygdom, sukkersyge, måtte de rejse tilbage til USA, hvor han nu er død. 2 børn.
- 1343 **Karen Sørensen**. F-9/6 1849 Jetsmark. D-12/1 1858 Jetsmark, 8 år gl. af skarlagensf. Dat. af: Søren Hansen og Maren Sørensen, St. Pandrup.
- 135 **Niels Chr. Sørensen (Nelson)**, Iowa, USA. Udvandret ca. 1865. F-3/8 1815 Vedsted. D-28/4 1899 Wallingford Iowa. 6 børn.
- 135a **Johanne Larsen**. F-16/1 1809. V-1839 Vodskov Skovhuse, Hammer sogn. D-4/8 1894 Wallingford, Iowa. Dat. af Lars Andersen og hustru Karen.
- 1351 **Søren Nielsen (Vedsted)**, husmd., Arentsminde. F-22/9 1835 Vedsted. Søn af: Ungpige Ane Kirstine Nielsen. Dat. af: Niels Nielsen og hustru Kirsten Olesen, Diget i Vedsted og udlagt barnefader Niels Chr. Sørensen. Søn af: Søren Nielsen og hustru Dorte Poulsdatter i Vedsted. V-1. g. 18/8 1860 Vedsted. V-2. g. 21/8 1902 Arentsminde. D-14/8 1911 Vedsted. 76. år gl. 12 børn.
- 1351a **Karen Larsen**. F-14/12 1831 Vedsted. D-28/11 1893 Arentsminde. Dat. af: Gde. Lars Jørgensen og hustru Karen Andersdatter i Vedsted.
- 1351b **Ane Kathrine Nielsen**. F-12/5 1859 Saltum. D-28/2 1936 Kås. Begrv. på Vedsted kirkegård. Dat. af: Pigen Inger K. Jensen og N. Torsen, Røndb.
- 13511 **Jens Mortensen**, gde., Nørgård, Gl. Vedsted. F-6/6 1856 Vedsted. V-1. g. 27/1 1878. V-2. g. 1891 Åby. D-4/10 1931 Vedsted. 16 børn.
- 13511a **Karen Jørgensen**. F-29/12 1856. D-10/5 1890 Vedsted. Dat. af Gde. Jørgen Jensen og hustru Mette M. Sørensen, Vedsted.
- 13511b **Jensine Juliane Sofie Sørensen**. F-8/10 1868. D-7/1 1946 Vedsted. Dat. af: Gde. Søren Jensen og hustru Birgitte Thomassen, Frstrup.
- 135111 **Karen M. Jensen**. F-3/6 1880. V-2/2 1902. D-13/3 1958 Vedsted. 12 børn.
- 135111a **Anthon P. Nielsen**, musikdirektør, Vedsted. F-28/8 1878. D-9/3 1954 Vedsted. Søn af: Gde. Jeppe Nielsen og hustru Johanne Jensen, Frstrup.
- 1351111 **Karen Nielsen**, violinist, Nordvestv. 17, Hassøris. F-21/6 1903 Vedsted.
- 1351111a **J. Chr. Andersen Lyngvad**, konsulent. F-20/4 1890 Hvorup. D-27/12 1965 Hassøris. Søn af: Lars P. Andersen og hustru. 4 børn.
- 13511111 **Anna E. A. Lyngvad**. F-9/12 1922. V-26/10 1956 Ålborg. 3 børn.
- 13511111a **Andres Møller Gabel**, gartner, Sydstevn, St. Heddinge. F-23/12 1921 Øsløs. Søn af: Mads Gabel og hustru.
- 135111111-2-3 **Dorthe**. F8/3 58. **Annettemette**. F-15/2 60, Sdr. Omme. **Karin**. F-29/8 64 Stevn.

13511112 **Edith M. A. Lyngvad.** F-30/6 1925. V-28/12 1950 Ålborg. 2 børn.

13511112a **Martin Dam,** premierløjtnant, Plovstrupvej, Rødovre. F-18/4 1928 Ingstrup. Søn af: Gde. Chr. Dam og hustru Sine, Borupgård.

135111121-2 **Inge Vibeke Dam.** F-6/3 53. **Karen Merete Dam.** F-31/1 56 Ålborg.

135111113 **Erling S. A. Lyngvad,** stadsgartner, Edmonton, Canada. F-17/10 1927 Ålborg. V-26/10 1957 Canada. 1 barn.

13511113a **Helen A. Lyngvad,** Canada.

135111131 **Dana Andersen Lyngvad.** F-31/1 1958 Canada.

135111114 **Arne E. A. Lyngvad,** ingeniør, Højstrupvej 7, Silkeborg. F-26/4 1934 Ålborg. V-26/3 1958 Silkeborg. 1 barn.

13511114a **Hanne D. Kjeldsen.** F-26/5 1933 Ålborg. Dat. af: E. Kjeldsen og Helga.

135111141 **Liselotte A. Lyngvad.** F-28/11 1964 Gøvdav.

13511112 **Henry J. Nielsen,** Ahlmansv. 12, Odense. F-17/7 1904. D-18/1 44 Odense.

1351112a **Asta Bay.** F-22/7 1910 Ølst, Randers. V-20/10 ? Åby. 5 børn.

13511121 **Knud Bay Nielsen,** bagerm., Kastetvej 82, Ålborg. F-29/11 29 Lindholm.

13511121a **Herdis Smith.** F-10/3 19? Galstho, V. Starup. V-24/11 1956 Århus. Dat. af: Viggo Smith og hustru. 2 børn.

135111211-2 **Kim Bay.** F-21/2 57 Århus. **Jan Bay.** F-19/1 60 Struer.

13511122 **Ulla B. Nielsen.** F-22/11 1931 Randers. V. 8/4 1950 Odense. 3 børn

13511122a **Arthur Hansen,** Wermundsvej 5, Odense. F-13/10 1919 Odense. Søn af: Severin Hansen og hustru, Odense.

135111221-2-3 **Kirsten.** F-2/10 50. **Klaus.** F-7/6 52. **Stig.** F-8/10 58 Odense.

13511123 **Lissie B. Nielsen.** F-30/12 1933 Frstrup. V-23/3 1953 Odense. 2 børn.

13511123a **Arnold Christensen,** Ahlmansvej 12, Odense. F-25/8 1929 Vedtofte. Søn af: Aunhus Christensen og hustru.

135111231-2 **Tom B.** F-4/10 53. **Pia B.** F-14/12 54 Odense.

13511124 **Svend Bay Nielsen,** overinspektør, Åvangen 15, Ålborg. F-3/6 1935 Randers. V-21/3 1957 Ålborg. 2 børn.

13511124a **Winnie Christensen.** F-14/4 1932 Ålborg. Dat. af: Lucie Christensen.

135111241-2 **Eva B.** F-14/12 58. **Jan B.** F-22/3 65 Ålborg.

13511125 **Henny B. Nielsen.** F-3/6 1941 Randers. V-29/8 58 Odense. 1 barn.

13511125a **John Jensen,** Ahlmansvej 8, Odense. F-13/5 1937 Odense. Søn af: C. Jensen.

135111251 **Johnny Jensen.** F-?/3 1962 Odense.

1351113 **Johanne M. Nielsen.** F-28/12 1905. V-18/5 1926 Vedsted. 1 barn.

1351113a **Vilhelm Ørum,** gde., Vrensted. F-13/12 1899 Tårs. Søn af: Peder Ørum og hustru Mette Marie i Birkelse.

13511131 **Karen Mette Ørum.** F-10/5 1930 Vrensted. V-6/6 53 Tårs. 1 barn.

13511131a **Chr. Fr. Christensen,** smedemester, Vestergade 27, Åbybro. F-30/5 19? Åby. Søn af: Smedemester Christensen og hustru Anna.

135111311 **Lisbeth Ørum.** F-14/10 1953 Åby.

1351114 **Jens M. Nielsen,** husmd., Vedsted Kær. F-27/3 1907 Vedsted. 8 børn.

1351114a **Elna Christensen.** F-5/2 1912 Tranum. V-27/4 1933 Kolmose. Dat. af: Chr. J. Christensen og hustru Mette I Tranum.

- 13511141 **Thorkild Nielsen**, lærer, Kamhusene 2, Valby. F-27/3 1933 Tranum.
- 13511141a **Bente Østergård**. F-11/6 1939. V-3/3 63 Åbyhøj. Dat. af: Jonas Østergård og hustru Astrid. 1 barn.
- 135111411 **Tina Nielsen**. F-3/6 1963 København.
- 13511142 **Frede Nielsen**, lærer, Hyllesti 4, Varde. F-20/7 1935 Vedsted.
- 13511142a **Inger Andersen**. F-5/11 39 Varde. Dat. af: Michael Andersen og Karen.
- 13511143 **Arne Nielsen**, postbud, Lundbjerggårdsvej 72, Skovlunde. F21/7 1937. V-10/6 1962 Vedsted. 1 barn + 1 adoptivbarn.
- 13511143a **Linda Hansen**. F-21/7 1941 Ballerup. Dat. af: Vognmand Axel Hansen og hustru Gunhild, »Taxa« Ballerup.
- 13511143a1 **Tommy Nielsen**. F-29/5 59 Ballerup.
- 135111431 **Helle Nielsen**. F-28/8 65 Skovlunde.
- 13511144 **Finn Nielsen**, programmør, P. Skramsg. 5, Kbhv. Ø. F-1/3 1946 Vedsted.
- 13511145 **Inger Nielsen**, kontorassistent. F-6/4 1947 Vedsted.
- 13511146-7-8 **Karen**. F-28/12 48. **Mette**. F-28/12 48. **Erling**. F-20/5 54 Vedsted.
- 1351115 **Åge Nielsen**, Engv. 50, Mølholm, Ålborg. F-17/8 1908 Vedsted. 6 børn.
- 1351115a **Mary J. Jensen**. F-25/5 1912 Biersted. V-24/6 1934 Vedsted. Dat. af: Chr. Jensen og hustru Inger i Kølvring.
- 13511151 **Egon Nielsen**. F-25/9 1934 Vedsted. Ugift.
- 13511152 **Erik Nielsen**, forvalter, Kærvangen, Nr. Halne. F-15/5 1936 Vedsted.
- 13511152a **Else M. Christensen**. F-3/6 1938. V-21/3 1959 Åby. Dat. af: Harald Christensen og hustru Maren, Åby Skovenge.
- 13511153-4 **Inger M.** F-8/1 39. **Niels**. F-17/1 40 Vedsted.
- 13511155-6 **Ida J.** F-23/4 45. **Vibeke M.** F-7/1 53 Vedsted.
- 1351116 **Holger Nielsen**, husmd., Toftegårdsv., Åbybro. F-1/3 1910 Vedst. 4 børn.
- 1351116a **Karen Dige**. F-30/5 1915. V-11/2 1939 Åby. Dat. af: Jens Thomsen Dige og hustru Lene.
- 13511161 **Karen M. Nielsen**. F-8/12 1939. V-15/10 1959 Åby. 2 børn.
- 13511161a **Svend Åge Jensen**, gde., V. Trøjborg, Pandrup. F-30/7 1937 Sønderup. Søn af: Ejnar Jensen og hustru Dagmar i Sønderup.
- 135111611-2 **Gitte**. F-8/4 61. **Dorte**. F-31/5 65 Jetsmark.
- 13511162 **Alice Nielsen**, servettrice, Åbybro. F-29/6 1944 Åby. 1 barn.
- 135111621 **Flemming Nielsen**. F-29/12 1961 Åby.
- 13511163 **Bodil Nielsen**. F-27/7 1946. V-9/10 1963 Åby. 2 børn.
- 13511163a **Tage Blok Larsen**, murer, Søndergade 5, Åbybro. F-14/9 1942 Åby. Søn af: Marinus Larsen og hustru Ellen.
- 135111631-2 **Henrik**. F-5/2 63. **Helle**. F-3/3 64 Åby.
- 13511164 **Jens Anthon Nielsen**. F-8/8 1949 Åby. Møbelsnedker.
- 1351117 **Sine Juliane Nielsen**, damefrisør. F-3/6 1911. V-16/11 1934 Vedsted.
- 1351117a **Svend Lauridsen**, inspektør, Vesterbro 41, Nykøbing M. F-3/8 1906 Sdr. Nissum. Søn af: Laurids Lauridsen og hustru Kirstine. 2 børn.
- 13511171 **Poul V. Lauridsen**, sparekassekasserer, Østergade 72, Nykøbing M. F-10/12 1936 Husby, Ulfborg. V-13/6 1959 Nykøbing. 2 børn.

- 13511171a **Ruth Broberg.** F-20/11 1933 Horsens. Dat. af: Ove Broberg og hustru.
 135111711-2 **Birgitte.** F-30/9 60. **Stig Frøjk.** F-11/9 62 Nykøbing.
 13511172 **Jørgen Frøjk Lauridsen.** F-8/2 1946 Farsø.
- 1351118 **Oda Nielsen.** F-17/12 1914. V-2/1 1944 Vedsted. 6 børn.
 1351118a **Karl Pedersen,** gde., Holkgård, Skibsted. F-1/8 1914 Skibsted. Søn af: Chr. Pedersen og hustru i Kærby.
- 13511181-2-3 **Else.** F-17/10 44. **Klirsten.** F-20/4 46. **Gunnar.** F-11/3 48 Skibsted.
 13511184-5-6 **Karen.** F-4/3 49. **Ellen.** F-25/6 50. **Annemarie.** F-16/9 53 Skibsted.
 1351119 **Krestine Nielsen.** F-17/3 1914. V-1. g. 16/11 1934 Vedsted. V-2. g. 2/6 1962 Frederikshavn. 7 børn.
- 1351119a **Åge Pedersen,** gde., Als, Østjylland. F-12/9 1909 Ålbæk. Søn af: Andrup Pedersen.
- 1351119b **Arthur Christensen,** Birkevej 19, Sulbæk, Frederikshavn. F-16/6 1910 Mygdal. Søn af: Jeppe Christensen og hustru i Retholt.
- 13511191 **Anna Pedersen.** F-15/2 1937. V-25/2 1954 Als. 5 børn.
 13511191a **Raben Eriksen,** Bavnhøjhus, Vive. F-10/10 1932 Svenstrup J. Søn af: Jens Eriksen og hustru i Helberskov.
- 135111911-2-3 **Tom.** F-1/1 56 Canada. **Jarl.** F-?- 57. **Joan.** F-21/10 63 Als, Østjylland.
 135111914-5 **Ann.** F-8/3 65 Als i Østjylland. **Tinna.** F-14/7 66 Terndrup.
 13511192 **Arne A. Pedersen,** gde., Als Mark, Østjylland. F-8/7 1938 Als. 1 barn.
 13511192a **Kirsten Ålborg Lauritsen.** F-28/1 1941. V-25/2 1961 Als. Dat. af Lauge Lauritsen og hustru, Als.
- 135111921 **Olø Pedersen.** F-4/5 1964 Als.
 13511193 **Axel A. Pedersen,** mejerist, 2213-24 St. S. W. Calgary, Alberta, Canada. F-8/2 1940 Als. V-5/9 1964 Canada. 1 barn.
- 13511193a **Henny Rasmussen.** F-6/9 1939 Bobøl, Føvling. Dat. af: Andr. Rasmussen
 135111931 **Steen Andreas Pedersen.** F-18/6 1965 Calgary.
 13511194 **Allis Pedersen.** F-1/3 1942. V-14/10 1961 Als, Østjylland. 2 børn.
 13511194a **Frank Justesen,** Als Odde. F26/5 1937 Als. Søn af: Anker Justesen.
 135111941-2 **Susan.** F-28/5 61. **Dennis.** F-22/10 65 Als, Østjylland.
 13511195 **Anker A. Pedersen,** stud. tekn., Birkev. 12, Vejgård. F-17/5 1943 Als.
 135111967 **Åge A. Pedersen.** F-30/6 45. **Arnold A. Pedersen.** F-2/3 56 Als, Østjyll.
- 135111(10) **Svend Nielsen,** bager, Nordvestv. 19, Hasseris. F-15/6 1916 Vedsted.
 135111(10)a **Olga Lund.** F-31/5 1919 Ø. Hassing. V-21/3 1943 Langholt. Dat. af: Holm Lund og hustru i Langholt. 2 børn.
- 135111(10)1-2 **Per L.** F-11/9 45 Nr. Sundby. **Poul L.** F-5/3 48 Staby sogn.
 135111(11) **Marie Nielsen,** Møjlgade 103, Århus. F-11/2 1918 Vedsted. Ugift.
 135111(12) **Mette Nielsen,** damefrisør. F-11/5 1920. V-2/1 1944 Vedsted. 2 børn.
 135111(12)a **Georg Pedersen,** Brynhøjvænget 38, Mundelstrup. F-8/6 1913 Borum. Søn af: P. Jensen Pedersen og hustru.
 135111(12)1-2 **Hanne.** F-23/11 44. **Henning.** F-19/10 49 Århus.
- 135112 **Chresten Jensen (Mortensen)** 4006 Fullingthon Str., Oakland, California. F-29/8 1881 Åby, Danmark. V- og D I Californien. 2 børn.

- 135112a **Ane Kirstine Schak.** F-21/5 1871 Åby, Danmark. D- i Californien. Dat. af: Skovfoged Carl Ivar Schak og hustru Boline Euphrosyne Belshner.
- 1351121 **Jens Jensen.** F- i California og V- samme sted.
- 1351122 **Esther Jensen.** F- i California og V- samme sted.
- 1351113 **Mette M. Jensen** (Mortensen). F-7/3 1883 Åby. D- Nr. Sundby. 4 børn.
- 135113a **Niels Chr. Larsen,** Vesterg. 44, Nr. Sundby. F-23/5 1882 Nr. Økse Brovst V-1. g. 3/6 1904 Vedsted. V-2. g. 20/5 1935 Jerslev. D-13/3 65 Nr. Sundby
- 135113a-b **Johanne Kragebak.** F-3/8 1882 Jerslev. 2 g. viet.
- 1351131 **Chr. Magnus Larsen,** tømrer, Tranum. F-28/9 1904 Vedsted. 5 børn.
- 1351131a **Agnes J. Papior.** F-25/12 1912 Tangermynde an Elbe, Tyskland. V-17/5 1936 Sct. Maria Kirke, Ålborg.
- 13511311 **Heinz N. A. Larsen,** driftleder, Industriv., Herlev. F-28/11 1936 Tranum.
- 13511311a **Lis Diepgen.** F-15/8 1938 Brønshøj. V21/5 1960 Frederiksberg. Dat. af: Arthur Diepgen og hustru, Brønshøj. 3 børn.
- 135113111-2-3 **Peter.** F-5/11 60. **Mette.** F-4/6 62 Rødovre. **Arne.** F-10/2 65 Herlev.
- 13511312 **Irene M. Larsen.** F-23/12 1937 Tranum. V-15/4 1961 Ålborg. 1 barn.
- 13511312a **Per M. Jacobsen,** murer, Romdrupvej 17, Klarup. F-1/7 1934 Torslev, Ø. Hanherred. Søn af: Marthinus Jacobsen og hustru.
- 135113121 **Claus Papior Jacobsen.** F-8/8 63 Ålborg.
- 13511313 **Poul G. Larsen,** murer, Åbybro. F-23/4 1940 Tranum.
- 13511314 **Jørgen E. Larsen,** Grønlands Torv 3, Ålborg. F-19/4 1942 Tranum. 1 barn.
- 13511314a **Karna M. Christensen.** F-23/3 1936 Arentsminde. V-28/4 1962 Sct. Maria Kirke, Ålborg. Dat. af: Senius Christensen og hustru.
- 135113141 **Kim F. Larsen.** F-13/9 1962 Arentsminde.
- 13511315 **Hans C. P. Larsen,** maler, Tranum. F-30/9 1943 Tranum.
- 1351132 **Carl Ejnar Larsen,** Vodskov. F17/2 1906 Vedsted. Ugift.
- 1351133 **Karen Larsen.** F-26/4 1907 Vedsted. D-15/12 Omaha, Nebraska. 3 børn.
- 1351133a **Joe Rasmussen,** inspektør, 5828 Ohio st. Omaha, Nebraska, USA. F-11/12 1900 Audobon, Iowa. V-1. g. 14/6 1930 Omaha. V-2. g. 9/2 1964 Omaha med sin første kones kusine, nr. 1351152. 3 børn.
- 13511331 **LeRoy Rasmussen,** arkitekt, 5635 Erskine, St. Omaha, Nebraska. F-18/5 1931
- 13511331a **Lillian Weise.** F-31/12 1934 Omaha. V-14/2 1953 Omaha. Dat. af William Weise og hustru Frida. 0 børn.
- 13511332 **LaVern Rasmussen,** pastor, Cumberland, Maryland, USA. F-30/10 1932.
- 13511332a **Donna Sterns.** F-28/6 1934. V-21/8 1955 Omaha. 5 børn.
- 135113321-2-3 **Scott.** F-15/9 57. **Susan.** F-5/3 60. **Laura.** F-26/12 61 Cumberland.
- 135113324-5 **Jeffery.** F-26/3 63. **Julie.** F-28/11 64 Cumberland.
- 13511333 **Carola Rasmussen.** F-31/1 1935. V-16/8 1959 Omaha. 3 børn.
- 13511333a **Franklin C. Healy,** 9492 West Kentucky Place, Lakewood, Colorado, 80226. F11/4 1935 Omaha, Nebraska. Søn af: Geraldine Healy.
- 135113331-2-3 **Karen.** F-13/9 60. **Kathleen.** F-3/6 63. **Krestina.** F-1/8 65 Denver, Colorado
- 1351134 **Jens M. Larsen,** 2206 S-46 th. Ave, Omaha, Nebraska, USA. Slagterm. F-5/11 1908 i Vedsted. V- i USA. 0 børn.
- 1351134a **Mary Larsen,** F- i USA.

- 135114 **Jørgen Jensen** (Mortensen), Omaha, Nebraska, USA. F-1/6 1884 i Vedsted. Udvandret til USA. V- og D- i Omaha. 0 børn.
- 135115 **Larsine Jensen** (Mortensen). F-12/7 1886 Vedsted. D-29/5 1934 Crooks.
- 135115a **Nick Nickolsen**, Crooks, S. Dakota. F-3/7 1884 i Danmark. V-1916 i Iowa. 2 børn.
- 1351151 **Therman Nickolsen**, kontorassistent, 3115 No. 56 St. Omaha, Nebraska. F-6/9 1917 Inwood, Iowa. V-4/9 1949 Omaha. 3 børn.
- 1351151a **Doris Nickolsen**. F-17/3 1930 Craig, Nebraska.
- 13511511-2-3 **James**. F-10/8 50. **Steven**. F-11/11 53. **Shirley**. F-14/3 58 Omaha.
- 1351152 **Marion Nickolsen**. F-2/11 1918 Inwood, Iowa. V-9/2 64 Omaha. 0 børn.
- 1351152a **Joe Rasmussen**, inspektør, Omaha, Nebraska. Nr. 1351133a, se side 68.
- 135116 **Søren C. C. Mortensen**, gde., Brogård, Åbybro. F-14/7 1888 Vedsted. V-ca. 1925 i Jetsmark. D-23/8 1938 Jetsmark. 0 børn.
- 135116a **Anna D. Jensen**, gårdejerske, V. Brogård pr. Åbybro. F-13/4 1897 Jetsm. Dat. af: Gde. Ole P. Jensen og hustru Mette C. Andersen, V. Brogård.
- 135117 **Karen Mortensen**. F-7/5 1890. V-16/10 1914 Åby. D-3/4 1917 Jetsmark.
- 135117a **Martin Hansen**, gde., Hønsholm, Jetsmark. F-3/6 1886 Jetsmark. Søn af: Gde. Anders Chr. Hansen og hustru Else Nielsen, Hønsholm. 0 børn.
- 135118 **Evald Marius Mortensen**. F-6/8 1891 Vedsted. D- som lille.
- 135119 **Søren M. Mortensen**, gde., Åkærgård, Vadum. F-7/2 1895 Vedsted. V-28/11 1923 Åby. D-1/3 1965 Vadum. 4 børn.
- 135119a **Cecilie Knudsen**. F-13/11 1895 Frstrup, Åby. Dat. af: Gde. Chr. Jensen Knudsen og hustru Maren Mikkelsen, Brødløs.
- 1351191 **Anna K. Mortensen**. F-3/9 1924 Åby. V-7/12 1951 Ålborg. 1 barn.
- 1351191a **Søren J. Krantz**, lagerforvalter, Nørregade 8, Nr. Sundby. F-?
- 13511911 **Elsebeth Krantz**. F-4/5 1952 Nr. Sundby.
- 1351192 **Jens Mortensen**, slagteriarbejder, Forbindelsesv. 15, Nr. Sundby. F-28/9 1925 Åby. V-28/5 1948 Aggersund .3 børn.
- 1351192a **Maje Christensen**. F-? Dat. af: Chr. Christensen og hustru Marie.
- 13511921-2-3 **Betty**. F-2/9 49 Aggersborg. **Gunda**. F-1/10 50. **Allan**. F-20/10 52 Sundby.
- 1351193 **Chr. J. Mortensen**, slagtermester, Nr. Halne. F-7/2 1933 Åby. 3 børn.
- 1351193a **Åse Pedersen**. F-11/8 1932. V-26/2 1954 Biersted. Dat. af Slagtermester Jørgen Pedersen og hustru Hilda Bøgh, Nr. Halne.
- 13511931-2-3 **Lars J.** F-15/8 56. **Hanne**. F-30/1 61. **Dorte**. F-12/3 64 Biersted.
- 1351194 **Åge Mortensen**, snedker, Nørregade, Vadum. F-25/11 1939 Åby. 0 børn.
- 1351194a **Inger Rank Nielsen**. F-12/12 1942. V-3/4 1965 Sdr. Kongerslev. Dat. af: Niels Rank Nielsen og hustru Kirstine.
- 13511(10) **Birgitte M. Mortensen**. F-1/4 1897. V-31/3 1923 Vedsted. 2 børn.
- 13511(10)a **Chr. Jensen Nielsen**, landpost, Kattedamsvej 23, Åbybro. F-10/4 1880. Arentsminde. D-7/8 1949 Åby. Søn af: Simon og Karen Nielsen, Vedsted
- 13511(10)1 **Karen M. Nielsen**. F-5/6 1924. V-29/1 1953 Åby. D-30/8 1966 Ammitsbøl, Vejle, begrv. Åby kirkegård. 4 børn.

- 13511(10)1a **Jens Steen**, bestyrer, Skovgård Afkomsprøvestation, Ammitsbøl, Vejle. F-29/1 1924 Brædslev, Ingstrup. Søn af: N. P. Steen og hustru.
- 13511(10)11-2 **Åge**. F-1/7 1954. **Mette**. F-2/6 1955 Herslev, Vejle.
- 13511(10)13-4 **Hanne**. F-12/12 61. **Carsten**. F-7/7 1966 Ammitsbøl.
- 13511(10)2 **Jens Mortensen Nielsen**, bogh., Vinkelvej 19, Åbybro. F-24/9 1929 Åby.
- 13511(10)2a **Inger Andersen**. F-24/7 1935 Saltum. V-24/2 1962 Saltum. Dat. af: Martin Andersen og hustru Helga Pedersen. 0 børn.
- 13511(11) **Jørgen Bleggrav Mortensen**, gde., Fristrup. F-13/7 1898 Vedsted. V-3/12 1926 Jetsmark. D-11/3 1960 Fristrup. 2 børn.
- 13511(11)a **Petrea Jensen**. F-17/3 1905 Jetsmark. Dat. af: Søren Jensen, Pandrup.
- 13511(11)1 **Edith Mortensen**. F-15/3 1930. V-31/8 1957 Vedsted. 1 barn.
- 13511(11)1a **Ingemann Lauridsen**, gravemester, Sonnetudev. 10, Kølkær. F-20/4 1932 Vroue v. Skive. Søn af: Charles Lauridsen og hustru Hilda Jacobsen.
- 13511(11)11 **Jørgen Bleggrav Lauridsen**. F-3/4 1960 Kølkær, Rind.
- 13511(11)2 **Else Mortensen**. F-17/7 1935. V-30/3 1961 Vedsted. 2 børn.
- 13511(11)2a **Østergård Jørgensen**, gde., Fristrup. F-19/5 1925 Vedsted. Søn af: Ingvar Jørgensen og hustru Karoline.
- 13511(11)21-2 **Helle**. F-21/4 62. **Elisabeth**. F-16/6 64 Fristrup.
- 13511(12) **Åge Mortensen**, gde., Nørgård, Vedsted. F-8/2 1900 Vedsted. Ugift.
- 13511(13) **Elna Mortensen**. F-26/2 1904 Vedsted. Ugift.
- 13511(14) **Niels Ejnar Mortensen**, gde., Fristrup. F-26/9 1907 Vedsted. 4 børn.
- 13511(14)a **Sofie Mumgård Jensen**. F-31/5 1913. V-8/12 1936 Vedsted. Dat. af: Jørgen Jensen og hustru Karen.
- 13511(14)1 **Karen Mortensen**. F-29/4 1940 Kås. V-24/3 1962 Vedsted. 1 barn.
- 13511(14)1a **Frank Huus**, murer, Priogade 4, Ålborg. F-25/9 1939 Skørping.
- 13511(14)11 **Søren Huus**. F-10/5 1963 Ålborg.
- 13511(14)2 **Juliane Mortensen**, damefrisør. F-23/3 1942 Kås. V-24/8 1963 Vedsted.
- 13511(14)2a **Edmund Jensen**, børneforsorgspædagog, Kjetterupgård, Ingstrup. F-7/8 1935 Røgil, Brovst. 2 børn. Søn af: Valdm. Jensen og hustru Karen.
- 13511(14)21-2 **Torben**. F-12/1 64 Vedsted. **Carsten**. F-14/8 66 Ingstrup.
- 13511(14)3-4 **Else Mortensen**. F-21/3 46. **Ellen Mortensen**. F-13/1 58 Fristrup.
- 13511(15) **Kathrine Mortensen**, Vedsted. F-26/5 1910 Vedsted. Ugift.
- 13511(16) **Jens Chr. Mortensen**, Vedsted. F-7/5 1913 Vedsted. Ugift.
- 13512 **Lars Sørensen**, ungarl, Vedsted. F-2/7 1858. D-6/9 1878 Vedsted.
- 13513 **Karen Sørensen**. F-14/10 1860. V-19/11 1878 Åby. D-11/11 1936 Vedsted.
- 13513a **Simon Nielsen**, husmd. i Vedsted. F-26/8 1859 Åby. D-1941 i Vedsted. Søn af: Graver N. Kjeldsen og hustru Margrethe i Åby. 7 børn.
- 135131 **Anne M. Nielsen**. F-21/11 1879. V-26/8 1897 Brovst. D-14/9 1959 Ø. Vrå. Begrv. Tværsted kirkegård. 6 børn.
- 135131a **Martin Christensen**, hestehdl. og propr. »Wågholt«, Tværsted. F-26/8 1875 Torslev, Ø. Hanherred. D-30/7 1945 Hjørring. Begrv. Tværsted. Søn af: Husmand Ole Christensen og hustru Dorthea.

- 1351311 **Ole Christensen**, slagtermester, Bindslev. F-26/1 1898 Svenstrup J.
- 1351311a **Hilda Nielsen**. F-26/6 1907. V-12/4 1929. D-3/6 1936 Tværsted. Dat. af: N. Chr. Nielsen og hustru Anna. 2 børn.
- 13513111 **Etla Christensen**. F-10/4 1930 Tværsted. V-2/7 1960 Hjørring. 2 børn.
- 13513111a **Villiam Rugtved**, plantør, Byrum, Læsø. F-11/11 1930 Uggerby. Søn af: Lars Rugtved og hustru Julie Jensen.
- 135131111-2 **Kirsten**. F-6/4 61. **Lars Ole**. F-24/4 65 Sjørring, Torsted.
- 13513112 **Anne M. Christensen**. F-30/5 1933 Bindslev. V-26/2 1954 Tværsted.
- 13513112a **Niels C. Nielsen**, gde., Nørmark, Bindslev. F-11/6 1928 Bindslev. Søn af: Lassen Lykkegård Nielsen og hustru Signe. 2 børn.
- 135131121-2 **Ina H. Nørmark**. F-14/7 57. **Ole Nørmark**. F-26/2 61 Bindslev.
- 1351312 **Simon Christensen**, gartner, Norsgade 8, Århus. F-1/10 1899 Brovst.
- 1351312a **Anna M. Schmidt**. F-16/11 1905. V-6/3 1930 Kolding. Dat. af: Søren P. Schmidt og hustru. 2 børn.
- 13513121 **N. Wågholt Christensen**, gartner, Kirkedammen 33, Århus. F-13/1 1931 Århus. V-6/2 1952 Maribo. 5 børn.
- 13513121a **Edna Lorentsen**. F-22/12 1932 i Maribo.
- 135131211-2-3 **Vagn S.** F-11/6 52. **Anne M.** F-24/2 55 Sakskøbing. **Leif W.** F-14/8 56 i Avedøre. **Tommy**. F-2/5 58 Krønge. **Ulla**. F-8/6 63 Århus.
- 135131214-5 **Inger Christensen**. F-19/8 1933. V-7/4 1956 Århus. 2 børn.
- 13513122 **Poul E. Madsen**, maskinmester, Oliefabriksvej 157, Kastrup. F-16/2 1932 Viby J. Søn af: Karl Madsen og hustru.
- 135131221-2 **Jørgen Vindbak**. F29/6 57 Viby. J. **Erik Vindbak**. F-14/11 63 Kastrup.
- 1351313 **Olga D. Christensen**. F-5/8 1902 Nr. Tranders. V-5/8 1925 Tværsted.
- 1351313a **Jens A. Perthour**, justermester, Ålykkevej 44, Odense. F-27/12 1899 Henne. D-?/9 1955 Odense. Søn af: Mejeribest. Perthour. 1 barn.
- 13513131 **Poul Perthour**, ingeniør, Normandi Flat, Carmacil, rodt, Bombai, Indien. F-2/10 1928 Odense. V-19/1 1960 Søllerød. 2 børn.
- 13513131a **Gitte Sejer Hansen**. F-6/4 1935 København. Dat. af plantageejer Sejer Hansen og hustru i Indien.
- 135131311-2 **Hans Ole**. F-16/11 63. **Annette Sejer**. F-10/9 65 Bombai.
- 1351314 **Valborg D. Christensen**. F-27/12 1903 Ålborg. V-5/6 1930 Tværsted.
- 1351314a **Martinus Andersen**, bagermester, Ø. Vrå. F-21/10 1903 Serridslev. Søn af: Blikkenslagermester Jens Andersen og hustru Maren. 3 børn.
- 13513141 **Keld Andersen**, bager, Bakkely. Ugift. F-10/12 1935 Ø. Vrå. 3 børn.
- 13513141a **Karen Christensen**. F-10/10 1940 Tværsted. V-10/10 1959 Bindslev. Dat. af: Autoforhdl. N. E. Christensen og hustru Erna, nr. 1351316. Se s. 84.
- 135131411-2-3 **Helle**. F-6/4 59. **Jens**. F-13/6 61 Hjørring. **Ane Mette**. F-10/7 65 Ugilt.
- 13513142 **Inger B. Andersen**. F-4/2 1940 Ø. Vrå. V-11/12 1959 Torslev, Vennebjerg.
- 13513142a **Henning Jensen**, Langgade, Tranebjerg, Samsø. F-24/6 1940. 2 børn.
- 135131421-2 **Ulla**. F-15/3 60 Hirtshals. **Poul Erik**. F-31/8 62 Hæstrup.
- 13513143 **Ole Andersen**, bager, Vangen 1, Hjørring. F-17/11 1941 Ø. Vrå. 1 barn.
- 13513143a **Hanne Kjær**. F-4/2 1943 Dybvad. V-6/11 1965 Skæve. Dat. af maskinmester Kjær og hustru, Dybvad.
- 135131431 **Morten Andersen**. F-5/5 66 Hjørring.

- 1351315 **Karl Christensen**, Wågholt. F-27/9 1904 Ålborg. D-1/6 1925 Tværsted.
- 1351316 **Niels Ejnar Christensen**, autohandler, Bindslev. F-13/10 1906 Ålborg.
- 1351316a **Erna Pedersen**. F-18/5 1922 Asdal. V-24/1 1941 Tværsted. Dat. af: Julius Pedersen og hustru Marie. 3 børn.
- 13513161 **Karen Christensen**. F10/10 1940 Tværsted. Nr. 13513141a. Se ovenfor.
- 13513162 **Kirsten Christensen**. F-30/9 1942 Tværsted. V-18/6 1966 Bindslev.
- 13513162a **Kurt Lassen**, gde., Bindslev. F-19/4 1937 Bindslev. Søn af: Gde. Thomas Lassen og hustru Ellen Thomsen, Kristiansminde.
- 13513163 **Olga Christensen**. F-13/11 1944. V-23/4 1963 Bindslev. 1 barn.
- 13513163a **Normann Andersen**, maskinmester, Jerup. F-28/2 1943 Asmild. Søn af: F. Normann Andersen og hustru Dorthea, Jerup.
- 135131631 **Charlotte Normann**. F-11/10 64 Skagen.
- 135132 **Chr. Jensen Nielsen**, post, Åbybro. F-10/4 1880 Brovst. Nr. 13511(10)a. Se side 81.
- 135133 **Nicoline M. Nielsen**. F-6/7 1882 Brovst. D- som barn – skarlagensfeber.
- 135134 **Niels K. Nielsen**. F-16/10 1883 Brovst. D- som barn – skarlagensfeber.
- 135135 **Nicoline Margrethe Nielsen**. F-16/2 1887. V-1. g. 10/6 1908 Brovst. V- 2. g. 23/2 1922 Vedsted. D-22/10 1966 Vedsted. 10 børn.
- 135135a **Laurits P. Pedersen**, post, Vedsted. F-29/9 1885 Brovst. D-25/6 1918 Vedsted. Søn af: Chr. Rom Pedersen og hustru Jensine Mogensen.
- 135135b **Anders P. Søborg**, gde., Kærsholm, Vedsted. F-26/1 1888. D-12/8 1944 Vedsted. Søn af: Gde. N. C. Jensen Søborg og hustru Joh. M. Lorentsen
- 1351351 **Christense Pedersen**. F-9/10 1908 Brovst. V-9/10 1929 Ålborg. 2 børn.
- 1351351a **Laurits Hansen Bornæs**, trafikkontrollør, Langelandsgade 11, Ålborg. F-21/7 1900 Ommel. Søn af: P. L. Bornæs og hustru Anne Albertsen, Ærø
- 13513511 **Jørgen Bornæs**, ingeniør, Fællestoften 3, Tjørring, Herning. F-29/4 1932 Åby. V-14/10 1961 Herning. 1 barn.
- 13513511a **Inger Christensen**. F-25/1 1939.
- 135135111 **Lise-Lotte Bornæs**. F-22/7 1963.
- 13513512 **Kirsten Bornæs**. F-21/3 1940. V-27/2 1965 Ålborg.
- 13513512a **Per Madsen**, ingeniør, Carl Rothersvej 162, Ålborg. F-22/7 1936 Århus.
- 1351352 **Karen J. Søborg**, økonoma, Brande. F-9/10 1910 Vedsted. Ugift.
- 1351353 **Simon Søborg**, kontorbestyrer (D.L.K.), Skansevej 23, Nr. Sundby. F-21/1 1913 Vedsted. V-21/3 1940 Åby. 3 børn.
- 1351353a **Dora C. Åstrup**. F-7/4 1914 Åby. Dat. af: Theod. Åstrup og hustru, Åby.
- 13513531 **Ole Åstrup Søborg**, konsulent, udstationeret i Afrika (U-land). F-3/6 1941 Nr. Sundby. V-21/8 1965 Ålborg.
- 13513531a **Judi Sørensen**. F-6/7 1944 Ålborg. Dat. af: Erik Sørensen og hustru.
- 13513532 **Tove Søborg**. F-3/6 1944. V-29/11 1964 Nr. Sundby. 1 barn.
- 13513532a **Mogens Keld**, maskintekniker, Styrptom, Åbenrå. F-11/7 1940 Ålborg. Søn af: Vognmand Niels Keld og hustru Kirsten Rasmussen, Åbenrå.
- 135135321 **Liselotte Keld**. F-9/11 66. Døbt 29/12 Vor Frue, Ålborg.

- 13513533 **Jørgen Åstrup Søborg.** F-4/7 1950 Nr. Sundby.
- 1351354 **Søren P. Søborg,** murer, Tatol, Birkelse. F-10/4 1917 Vedsted. 2 børn.
- 1351354a **Maren Larsen.** F-22/9 1924 Hune. V-19/10 1944 Jetsmark. Dat. af: Niels Larsen og hustru Kathrine i Kås.
- 13513541 **Birthe Søborg.** F-15/4 1945 Kås. V-24/9 1966 Vedsted.
- 13513541a **Poul Kettrup,** gde., Hune. F-1938 Hune. Søn af: Chr. Kettrup og hustru.
- 13513542 **Leif Søborg.** F-30/7 1950 Vedsted.
- 1351355 **Chr. Søborg,** gde., Kærsholm, Vedsted. F-5/3 1922 Vedsted. Ugift.
- 1351356 **Johanne M. Søborg.** F-7/6 1923 Vedsted. V-10/5 195? København.
- 1351356a **Vagn Lyngså,** toldbetjent, Vald. Holmersg. 22 København. F-9/9 19??
- 1351357 **Grethe Søborg.** F-23/6 1925 Vedsted. V-?/10 1946 Åby. 2 børn.
- 1351357a **Lars Chr. Hau,** ingeniør (DSB), Zoffmannsvej 17, Køge. F-24/9 1918 Lemvig. Søn af: A. Hau og hustru, København.
- 13513571-2 **Per.** F-11/12 46 Vedsted. **Erik.** F-22/6 51 Århus.
- 1351358 **Jens Søborg,** malermester, Moseby, Kås. F-4/8 1927 Vedsted. 1 barn.
- 1351358a **Elin Madsen.** F-28/1 1940. V-4/8 1963 Bjergby, Hjørring. Dat. af: Brugsforeningsuddeler Th. Madsen og hustru.
- 13513581 **Annemarie Søborg.** F-15/12 65 Jetsmark.
- 1351359 **Knud Søborg,** lagereksk., Gunløgsg. 13, Kbhv. F-8/9 29 Vedsted. 1 barn.
- 1351359a **Erna Larsen.** F-7/9 19??. V-27/1 1962 København.
- 13513591 **Lene Søborg.** F-20/1 63 København.
- 135135(10) **Kirsten Søborg,** laborant, Slettehagev. 9, Risskov. F-13/10 1931 Vedsted
- 135136 **Karen Sørine Nielsen.** F-18/1 1893 Brovst. V-26/3 1913 Vedsted. D-24/7 1914 Vedsted. 1 barn, der døde som helt lille.
- 135136a **Ejnar Julius Christiansen,** Pandrup Mark. F-29/12 1889 Tårs. Søn af: Andreas Christiansen og hustru Ane Tomine Andersen, Tårs.
- 135137 **Claudine K. Nielsen.** F-22/9 1898 Brovst. V-23/3 1919 Vedsted. D-?/9 1923 i Bomborg, Dronninglund. 2 børn.
- 135137a **Anton M. Haslund,** gde., Hjallerup. F-1/2 1892 Mou sogn. Søn af: Chr. Haslund og hustru Johanne i V. Hassing Nørgård.
- 1351371 **Johanne Haslund.** F-6/6 1919 Dronninglund. V-26/5 1944 Hjallerup.
- 1351371a **Thomas Johansen,** gde., Bredholt, Dronninglund. F-20/1 19?? Ørum. Søn af Johannes Johansen og hustru Else i Østergård, Trøgdrup. 3 børn.
- 135137112-3 **Kirsten.** F-30/7 46. **Else.** F-12/4 50. **Arne.** F-?/9 54 Dronninglund.
- 1351372 **Chr. Haslund,** gde., Gandrupgård. F-8/9 1920. V-6/6 1948 Dronninglund.
- 1351372a **Johanne Pedersen.** F-3/5 1925 Dronninglund. Dat. af: Gde. N. P. Pedersen og hustru Maren i Torsvad. 3 børn.
- 13513721-2-3 **Peter.** F-12/10 50. **Kirsten.** F-?/1 52. **Ole.** F-18/1 64 Gandrup.
- 13514 **Niels Chr. Sørensen.** F-17/3 1863 Vedsted. D-21/9 1876 Brovst.
- 13515 **Margrethe K. Sørensen.** F-25/8 1865 Vedsted. D-21/7 1867 Brovst.
- 13516 **Kirstine Margrethe Sørensen.** F-27/7 1867 Brovst. V-5/12 1889. D-13/12 1960 Bear River City, Utah, USA. 93 år gl. 11 børn.

- 13516a **Anders Chr. Andersen**, farmer, Bear River City, Utah. F-27/12 1865 Åby. D-17/12 1950 Bear River City, Utah. Søn af: Pigen Grethe Marie Andersen og udl. barnefader, ungkarl Søren Grøn i Åby.
- 135161 **Karen Sørine Andersen**. F-28/2 1889 Brovst. D-29/8 1894 København.
- 135162 **Harold Chr. Andersen**, veteran fra 1. verdenskr. 566 Miller Ave. Loyton, Utah. F-2/2 1891 Wareen, Kane Co. Pennsylvania. V-12/10 1919 Utah.
- 135162a **Ethel O. Andersen**. F-4/2 1894 Bear River City. D-1/1 1954 Loyton. Dat. af: Niels Andersen og hustru. 4 børn.
- 1351621 **Warren H. Andersen**, gravemester, 566 Miller Ave, Loyton, Utah. F-29/1 1922 Salt Lake City. V-15/6 1945 Iorest Grove, Oregon. 3 børn.
- 1351621a **Lena Jayce Satterlee**. F-22/10 1925 Kootenai, Idaho. Dat. af: Arleigh Lavan Satterlee og hustru Buelah Violet Basford.
- 13516211 **Kenneth Lenard Andersen**. F-17/7 1946 Forest Grove, Oregon.
- 13516212-3 **Lael Sue**. F-14/2 51. **Donna Lee**. F-14/5 54 Ogden, Utah.
- 1351622 **Lucille E. Andersen**. F-6/12 1923 Salt Lake City. V-12/1 1940. D-24/10 1964 Ogden. 6 børn.
- 1351622a **Jarren H. Christensen**, Ogden. Søn af: Rudolf og Sylvia Christensen.
- 13516221-2-3 **Farrell**. F-?/8 40. **Verla**. F-?/9 42. **Penny Gae**. F-30/4 45 Ogden.
- 13516224-5-6 **Ronald J.** F-?/9 48. **Christie**. F-29/4 54. **Susan**. F- Ogden.
- 1351623 **Jesse Rubert Andersen**. F-6/9 1925 Salt Lake City. D-27/2 45 Hiroshima.
- 1351624 **Raymond D. Andersen**, chauffør, Loyton, Utah. F-26/6 1928 Salt Lake C.
- 1351624a **Adele Hall**. V-7/10 1949. Dat. af: Leve F. Hall og hustru Verlia Grace, Grover Godfrey, Garland, Utah. 4 børn.
- 13516241-2 **Allen Ray**. F-14/5 55. **Brian Dee**. F-23/10 57 Loyton, Utah.
- 13516243-4 **Don Hall**. F-23/4 65. **Robert Harold**. F-21/6 66 Loyton, Utah.
- 135163 **Søren Andersen**. F-23/9 1893 Kane, Pennsylvania. D-27/8 1894 Kbhv.
- 135164 **Karen (Carrie) S. Andersen**. F-17/4 1895 Brovst. V23/12 1914 Utah.
- 135164a **Joseph C. Christensen**, farmer, Bear River City, Utah. F-27/11 1887. D-22/10 1930 Bear River City. Søn af: Niels Christensen og hustru Ellen Kirstine Knudsen. 8 børn.
- 1351641 **Dallis J. Christensen**, pens. officer, 4710 Dear Creek, Rd. Salt Lake C. F-8/10 1915 Bear River City. V-15/2 1943-Denver, Colorado. 5 børn.
- 1351641a **Telma June Dickson**. F-22/9 1924 Florence, Fremont, Colorado. Dat. af: Poul Talmage Dickson og hustru Faye Nemla Tremor.
- 13516411 **Linda Ellen Christensen**. F-8/12 1943 Philadelphia, Harrisburg, Pennsylvania. V-21/2 1964 Salt Lake City. 1 barn.
- 13516411a **Hellis Jeane Barber**, universitetsstud., 15 Roosevelt Ave, Salt Lake City. F-7/9 1934 Mt. Cap, Independence, Arkansas. Søn af: Veyd Barber og hustru Agnes Idelle Worley.
- 135164111 **Holly Kae Barber**. F-28/12 66 Salt Lake City.
- 13516412-3 **Chryl Ann**. F-14/12 45 Harrisburg. **Janet**. F-3/8 48 Pensacola, Florida.
- 13516414-5 **Kris**. F-16/1 51 Hampden, Massachusetts. **Dallis**. F-8/10 60 Salt Lake C.

- 1351642 **Jay A. Christensen**, reparatør, jernbanen, 3878 South 650 W. Bountiful F-23/7 1917 Bear River City. V-14/5 1941 Brigham City. 2 børn.
- 1351642a **Blanche Barker**. F-7/8 1919 Brigham City, Utah. Dat. af: William Lester Barker og hustru Jennie Malmrose.
- 13516421 **Marilyn Christensen**. F-29/3 1947. V-29/3 1966 Salt Lake C. 1 barn.
- 13516421a **Kenneth Kay Pedersen**, Woods Gross, Utah (Sperry Co.) F-11/3 1947 Salt Lake City. Søn af: Ralph Pedersen og hustru Myrthle Mary Nielsen
- 135164211 **Wandy Kay Pedersen**. F-6/12 1966 Salt Lake City.
- 13516422 **Dee Jay Christensen**. F-16/1 50 Salt Lake City.
- 1351643 **Hardy L. Christensen**, elektroingenør, 1469 North 350 West Bountiful, Utah. F-27/10 1919 Bear River City. V-4/6 1946 Garland, Utah. 4 børn.
- 1351643a **Lueen Burns**. F-4/10 1927 Tremonto. Dat. af: C. A. Burns og Eva Walker
- 13516431 **Tamra Lea Christensen**. F- 1946 Tremonton, Utah. V-15/4 1966 Steamboat, Springs, Colorado.
- 13516431a **Francis G. Llewelyn**. F-22/8 1938 Salt Lake City. Søn af: Evan John Llewelyn og hustru Leena G. Caldwell.
- 13516432 **LeLand Randy Christensen**. F-9/12 48 Tremonton, Utah.
- 13516433-4 **Kirk A.** F-30/5 52. **Cindy Sue**. F-22/11 59 Salt Lake City.
- 1351644 **La Rae Evelyn Christensen**. F-19/10 1921 Bear River City. V-1. g. 25/11 1940 Logan, Cache. V-2. g. 5/2 1947 Pocatello, Idaho. 1 barn + 1 adopt.
- 1351644a **Dale Cempton**, farmer, Utah. F-21/1 1919 Thatcher, Utah. Søn af: John Erle Cempton og hustru Rita Pedersen. Skilt 24/10 42.
- 1351644b **Claine Alvin Nelson**, brandmd. 613 North, 2nd East, Tremonton, Utah. F-5/12 1912 Richm., Chache, Utah. Søn af: J. D. Nelson og B. S. Jonsen
- 13516441 **LaAnna Cempton**. F-25/10 1941. V-?/12 1959 Tremonton. 2 børn.
- 13516441a **Kay Mortensen**, blikkenslager, 84 North, 2nd. Tremonton, Utah. F-27/11 1940 Brigh. City, Utah. Søn af: Elmar Mortensen og hustru M. Sørensen
- 135164411-2 **Kayla Rae**. F-5/7 60. **Suzette**. F-10/7 62 Tremonton.
- 1351644b1 **Michelle Nelson**. F-5/4 1953 Salt Lake City.
- 1351645 **Don LaVan Christensen**. F-6/5 24. D-4/3 26 Bear River City, Utah.
- 1351646 **Loa Mao Christensen**. F-1/5 1928 Bear River City. V-5/8 1948 Ogden.
- 1351646a **Glenn Stratford Eldrege**, ejer af serviceest. 928 Harrison, Ogden. F-5/9 1926. Søn af: Verner Eldrege og Ardell Johnson. 3 børn.
- 13516461-2-3 **Jeanette**. F-28/8 51. **Cherie**. F-25/4 53. **Chresty Ann**. F-5/2 60 Ogden.
- 1351647 **LaVena Christensen**. F-11/2 1930 Bear River City. V22/12 1950 Elko, Nevada. 3 børn.
- 1351647a **Robert Roy Roberts**, kontorass., 4187 Heleway Drive, Salt Lake City. F-22/5 1929 Logan Chace. Søn af: T. Rob. og Hazel R. Andersen
- 13516471-2-3 **Chatle**. F-12/10 54. **Julle**. F-11/10 57. **Stoven Thomas**. F-16/1 62 Utah.
- 1351648 **Joe Clyde Christensen**, kem. ingeniør, 688-42ne St. Ogden, Utah. F-13/3 1933 Bear River City. V-30/5 1966 Las Vegas, Nevada. 1 barn.
- 1351648a **Shirly May Mewer**. F-31/12 1938 Fairview, Utah. Dat. af: Claude J. Mewer og hustru Vera Jensen.
- 13516481 **J. Stewart Christensen**. F-25/2 67 Salt Lake City.

- 135165 **Joseph Andersen**, pens. post, 730 West 1500 South, Woods Gross, Utah. F-23/5 1897 Lindholmsv. 32, Nr. Sundby. V-3/5 1919 Salt Lake C., Utah.
- 135165a **Zola Lucille Neely**. F-28/12 1900 Dewey Ville, Utah. Dat. af: Ira Jonathan Neely og hustru Margret Isabell Loveland. 8 børn.
- 1351651 **Jack Andersen**, blikkenslager, 1301 South 800 West, Woods Gross. F-17/5 1920 Salt Lake City. V-1. g. 19/3 1944. V-2. g. 7/6 1950 Fairbanks, Alaska. 5 børn + 1 adopt.
- 1351651a **Katherina Wood**, af Utah (skilt). Var V-1. g. til Jay Bridge .
- 1351651b **Edna Rymer**. F Fairbanks, Alaska. Dat. af: Sidney Rymer og E. J. Hanks.
- 1351651a1 **Joseph Maurice A. B. Bridge**. F-18/5 1942 Salt Lake City.
- 13516511-2 **James M.** F-21/6 52 Fairbanks. **Bruce M.** F-12/8 54 Salt Lake City.
- 13516513-4-5 **Gae Lee**. F-22/9 56. **Jo Ann**. F-3/1 58. **Joyce**. F-2/12 60 Salt Lake City.
- 1351652 **Ila Andersen**. F-21/12 1921 Honeyville, Utah. V-1. g. 18/3 1939. V-2. g. 19/3 1944 Farmington, Utah. 4 børn.
- 1351652a **Orwil Whettaker**, Utah. Skilt.
- 1351652b **Schelby Lewis Brown**, 2704 Hallisey Street, Bakersfield, Californien. Skilt 29/3 1960. Hustruen bor på adressen.
- 13516521 **James Ray Whettaker**, maskinarb. F-19/10 1939 Murray, Utah.
- 13516522 **Linda Ray Whettaker**, (Olenik) 1904 Chwickhill Rd, Gerard, Ohio. F-3/1 1941 Salt Lake City, Utah.
- 13516523-4 **Steven Brown**. F-4/4 45. S. L. City. **Debra Brown**. F-25/10 51 Kentucky.
- 1351653 **Margaret Andersen**. F-15/11 1923. V-23/8 1940 Salt Lake City. 5 børn.
- 1351653a **Rex L. George**, raffinaderiarb. 750 West 1300 South, Woods Gross, Utah. Søn af: Åron George og hustru Edith Amonsens.
- 13516531 **Åron G. George**, atletikinstruktør, Salt Lake City. F-4/10 1941 Utah.
- 13516531a **Fraumma Dort Rampton**. V-20/5 1966 Utah. 1 barn.
- 13516531a1 **Tood Dort Rampton**. F1964 i Utah.
- 13516532-3 **Ref K. George**. F-11/11 43. **Marvin L. George**. F-18/8 46 Utah.
- 13516534-5 **Karen George**. F-15/4 51. **Val J. George**. F-28/11 58 Utah.
- 1351654 **Robert L. Andersen**, rørlægger, Utah. F-24/10 1928. V-3/1 1947 Salt Lake City. 4 børn.
- 1351654a **Beverly Gillett**. F-14/6 1928 Salt Lake City. Dat. af: Denzil Gillett og hustru Helen Maud Wells.
- 13516541-2 **Sharen**. F-14/10 47. **Robert Wayne**. F-11/6 50 Salt Lake City.
- 13516543-4 **Cindy**. F-19/12 51 Tooele, Utah. **Laurie**. F-26/7 54 Salt Lake City.
- 1351655 **Loise Andersen**. F-4/1 1928. V- Salt Lake City. 4 børn.
- 1351655a **Jack Dowling**, veteran fra 2. verdenskrig, Salt Lake City.
- 13516551-2 **Danny**. F-1/7 46. **Ray Lynn**. F-26/6 48 Salt Lake City.
- 13516553-4 **Micheel A.** F-21/8 50. **Jackie**. F-23/3 52 Salt Lake City.
- 1351656 **Arthur Glen Andersen**, pens. oversergent. F-7/3 1930 Jackson, Wyoming. V-1. g. ?/6 50. V-2. g. 24/8 1953. 3 børn.
- 1351656a **Joyce Gregory**. Skilt 1952.
- 1351656b **Norma Adams**.
- 13516561 **Vicki Joyce Andersen**. F-4/4 51 Kalamazoo, Michigan.
- 13516562-3 **Jodie Andersen**. F-9/11 56. **Bryan Eugene Andersen**. F-4/6 58 USA.

1351657 **Bonita Andersen.** F-22/4 1932. V-2/9 1950 Salt Lake City. 3 børn.
 1351657a **Jack Allgood,** vand- og gasmester, Utah.
 135165711-2-3 **Brad A.** F-14/7 53. **Bonnie J.** F-11/2 55. **Kelly.** F-22/7 59 Utah.
 1351658 **Deon Andersen.** F-30/8 1934. V- Salt Lake City. 4 børn.
 1351658a **Larry D. Stones,** salgsmand, 1313 Sonata Dreue, Salt Lake City. F-24/11 1931 Salt Lake City. Søn af: Delbert Stones og hustru Arzell Casper.
 13516581-2 **Larry Gicug Stones.** F-10/8 52. **Christine L. Stones.** F-28/2 54.
 13516583-4 **Tood A. Stones.** F-9/1 60. **Mitchell A. Stones.** F-5/2 62 Salt Lake City.

135166 **Ane M. Andersen.** F-20/6 1900. D-27/11 1910 Salt Lake City.
 135167 **Chr. H. Andersen.** F-20/6 1900 Salt Lake City. V-29/6 1923 Ogden. 6 børn
 135167a **Mildre May Anderson.** F-5/8 1902 Bear River City. Dat. af: Carl Daved Anderson og hustru Maren Hansine Nielsen.
Ronald C. Andersen, farmer, Utah. F-8/6 1925 Bear River City. 6 børn.
 1351671 **Loris Lee Nielsen.** V-29/8 1943 Utah.
 13516711-2-3 **Brent.** F-? **Jerry Lynn.** F-? **Randy.** F-?
 13516714-5-6 **Risky.** F-? **Rond Lee.** F-? **Lori Joe.** F-?
 1351672 **Renee C. Andersen.** F-31/1 1928 Bear River City. 6 børn.
 1351672a **Rulon Hansen,** farmer, Utah. V-1/4 1949.
 13516721-2-3 **Rulayne.** F-? **Niel Royce.** F-? **Becky Kay.** F-?
 13516724-5-6 **Carolee.** F-? **Korey.** F-? **Kenneth.** F-?
 1351673 **LeLand S. Andersen,** farmer, Utah. F-5/10 1930 Bear River City. 5 børn.
 1351673a **Karen Bennett.** V-19/3 1955 Utah.
 13516731-2-3 **Debbi Lee.** F-? **Kipp Lee.** F-? **Kreig Dee.** F-?
 13516734-5 **Vickie Mae.** F-? **Karen Lee.** F-?
 1351674 **Wayne Andersen,** farmer, Utah. F-31/12 1932 Bear River City. 5 børn.
 1351674a **Vivian Arlene Jones.** V-20/7 1956 Utah.
 13516741-2-3 **Ryan.** F-? **Annette.** F-? **Chris Ann.** F-?
 13516744-5 **Danea.** F-? **Julie Ann.** F-?
 1351675 **Glade Clair Andersen.** F-2/3 1937 Tremonton, Utah. 4 børn.
 1351675a **Mary Gal Bradford,** Utah.
 13516751-2-3-4 **Brad.** F-? **Cherri.** F-? **Tammy.** F-?
 1351676 **Susanne Andersen.** F-10/10 1938 Bear River City. 3 børn.
 1351676a **Errol Glade Boucutt,** farmer, Utah.
 13516761-2-3 **Jeffery.** F-? **Bruce.** F-? **Bart.** F-?

135168 **Hyrum Andersen,** jernbaneinspektør, 744 Spring, Dr. Salt Lake City. F-27/10 1902. V-16/10 1922 Bear River City. 3 børn.
 135168a **Erma Viola Walker.** F-8/6 1904 Salt Lake City.
 1351681 **Boyd Devere Andersen,** tømrer, møbelsnedker, Salt Lake City. F-18/6 1923. V-12/8 1948 Salt Lake City. 5 børn.
 1351681a **Kathleen Olsen.** F-13/4 1925 Scipio, Utah.
 13516811-2-3 **Judith.** F-13/6 45. **Marscha.** F-16/9 50. **Laural.** F-18/4 53 Salt Lake City.
 13516814-5 **Twillingen, Kelly og Kerry.** F-11/11 56 San Francisco, Californien.

- 1351682 **Gerald Gay Andersen**, distriksleder, Salt Lake City. F-29/10 1926 Salt Lake City. 9 børn.
- 1351682a **Shirley Irene Goudie**. F-2/3 1925 Salt Lake City. Dat. af: Gilbert. Crawford Gouide og hustru Erma Arlene Pills.
- 13516821-2-3 **Tood**. F-1 '3 49. **Ronn**. F-4/10 50. **Iana**. F-24/10 51 Salt Lake City.
- 13516824-5-6 **Loni**. F-17/4 53. **Need**. F-23/11 54. **Lori**. F-17/4 56 Salt Lake City.
- 13516827-8-9 **Tari**. F-18/1 58. **Kenn**. F-7/9 59. **Rela**. F-20/5 61 Salt Lake City.
- 1351683 **Karren Lynn Andersen**. F-4/2 1936 Salt Lake City. 3 børn.
- 1351683a **Joseph Gardener Scott**. Salt Lake City.
- 13516831-2-3 **Calvin**. F21 '9 64. **Darren**. F-1/2 65. **Givenda**. F-19/9 66 Salt Lake City.
- 135169 **Andrew Andersen**, blikkenslager, 3862 West 3100 South, Salt Lake City F-8/10 1904 Bear River City. 2 børn.
- 135169a **Irene Viola Brems**, Utah. F-27/6 1905. D-14/7 1963 Salt Lake City.
- 1351691 **Lorraine Viola Andersen**. F-5/12 1926. V-? Salt Lake City. 0 børn.
- 1351691a **Raymond Walk**, Utah.
- 1351692 **Don A. Andersen**. F-28/12 1928. V-24/6 1956 Salt Lake City. 3 børn.
- 1351692a **Elbertha Siaven**, Utah.
- 13516921-2-3 **Christine**. F-5/11 56. **Jr. Don**. F-14 '3 59. **Cindy**. F-17/8 64 Utah.
- 13516(10) **Enok Andersen**, jernbanefunktionær, 1281 Iola Ave. Salt Lake City. F-9/10 1907 Bear River City. V-7/5 1935 Farmington, Utah. 2 børn.
- 13516(10)a **Telma Jensen**. F-20/4 1915 Brigham City. Dat. af: William Jensen og hustru Isabella Ferrest.
- 13516(10)1 **Gary Enok Andersen**, brandmand, 609 Emmerly Street, Salt Lake City. F-26/5 1934. V-27/5 1963 Salt Lake City. 1 barn.
- 13516(10)1a **Doris Marie Kornerup Christensen**, sygeplejerske. F-5/8 1934 Sct. Hans, Hjørring, Danmark. Dat. af: Peter Christensen og Sarah Kornerup
- 13516(10)11 **Gary Kristian Andersen**. F17/12 65 Salt Lake City.
- 13516(10)2 **William B. Andersen**, brandmand, 1207 Gilspi Ave. Salt Lake City. F-23/8 1936. V-26/7 1957 Salt Lake City. 6 børn.
- 13516(10)2a **Lynda L. Stephens**. F-6/10 1941 Salt Lake City. Dat. af: Ted E. Stephens og hustru LaVee Kenner.
- 13516(10)21-2-3 **Jodie**. F-2'2 58. **Julie**. F-31/3 60. **Kellie**. F-22/9 61 Salt Lake City.
- 13516(10)24-5-6 **Susan**. F-22/10 63. **Sherri**. F-26/3 65. **Teresa**. F-28/4 66 Salt Lake City.
- 13516(11) **Sarah Andersen**. F-17/10 1909. V-19/3 1928 Bear River City. 4 børn.
- 13516(11)a **Ursal L. Chidester**, vand- og gasmester, 731 South 8 West, Salt Lake City. F-1/1 1908 Deiveyville, Utah.
- 13516(11)1 **Beverly Jean Chidester**, professor i engelsk, Garden Grove, Californien. F-23/11 1928. V-14/2 1947 Salt Lake City. 4 børn.
- 13516(11)1a **Virgil G. Sessions**. F-6/9 1926 Moroni, Utah.
- 13516(11)11-2 **Virjean**. F13/9 50 Øen Guam. **Sally Ann**. F-23/5 52 Oakland, Californien.
- 13516(11)13-4 **Wandy Lee**. F-19/11 56. **Barry Scott**. F-1/3 58 Garden Grove, Californien
- 13516(11)2 **Myron A. Chidester**, blikkenslager, 1141 Dalton Ave. Salt Lake City. F-24 '6 1930. V-6/4 1951 Salt Lake City. 5 børn.
- 13516(11)2a **Helen Jean Gerber**. F-8/10 1932.

- 13516(11)21-2-3 **Myron.** F-4/5 52. **Suzanne.** F-7/3 54. **Sharon.** F-5/10 55 Salt Lake City.
 13516(11)24-5 **Linda J.** F-28/8 57. **Karen Lea.** F-6'5 59 Salt Lake City.
 13516(11)3 **Darlene Chidester,** storgrosserer, 3125 Lemay Ave, Salt Lake City. F-23/6 1933. V-8/5 1952 Salt Lake City. 5 børn.
 13516(11)3a **Clarence R. Hutchison.** F-25/10 1925.
 13516(11)31-2 **Richard C.** F-22'4 54. **Judilynn.** F-6'4 56 Salt Lake City.
 13516(11)33-4 **David S.** F-1/4 58. **Julle M.** F-15/5 62. D-27/8 63 ved autoulykke.
 13516(11)35 **Christopher.** F-22/7 66 Salt Lake City.
 13516(11)4 **Udell L. Chidester,** prisberegner, 1805 Feilderest Ave. Salt Lake City. F-6/8 1937. V-9/2 1960 Salt Lake City. 2 børn.
 13516(11)4a **Joann Fallentline.** F-1/9 1937.
 13516(11)41-2 **Lynn Scott.** F-7/8 63. **Brook (pige).** F-1/12 66 Salt Lake City.
- 13517 **Chr. Jensen Sørensen,** frugtavler, Ogden Weber, Utah. F-9/1 1870 Arentsminde, Brovst. D-10/10 1944 Ogden, Utah. 5 børn.
- 13517a **Karen Christensen.** F-24/12 1865. V-6/11 1891 Gøl. D-17/2 1949 Ogden, Utah. Dat. af: Sognefoged Jørgen Christensen og hustru Inger, Gøl.
- 135171 **Inger Jørgine Sørensen.** F-26/11 1891 Gøl. V-9/1 1913 Salt Lake City. D-30/7 1922 Bear River City, Utah. 4 børn.
- 135171a **Hyrum E. Christensen,** 18 West 6 North, Brigham City, Utah. F-3/10 1888 Bear River City. V2. g. 16'12 1925. Søn af: Niels Christensen og hustru Ellen Kirstine Knudsen.
- 135171ab **Edna Ravson.** Dat. af: Horace Edw. Ravson og hustru E. A. Richardsen
- 1351711 **Chester H. Christensen.** F-26/11 1913 Bear River City. 5 børn.
- 1351711a **Bessie E. Hamilton.** F-4/9 1919 Brigham, Utah. V-22/11 1938 Las Vegas, Clark country, Nevada. Dat. af: W. R. Hamilton og hustru Daisy Skinner
- 13517111 **Chester Robert Christensen,** tekniker, 195 N.2nd. West, Hyde Park, Utah. F-28/8 1939 Brigham. V-18/3 1960 Logan Cache, Utah. 2 børn.
- 13517111a **Linda Balls.** F-8/7 1940 Logan. Dat. af: Dueard Balls og Thora Seamens.
- 135171111-2 **Robert Bryan.** F-18'11 61 Brigham City. **Jacki.** F-5/6 64 Logan Cache.
- 13517112 **Bette Ann Christensen.** F-17/7 1942 Redding, Shasta, Californien. V-13/4 1962 Logan Cache. 1 barn.
- 13517112a **Roger Lynn Dallin,** slagter, Brigham, Utah. F-17/8 1940 Bear River City. Søn af: S. A. Dallin og hustru Laven Iverson.
- 135171121 **Jefferey Roger Dallin.** F-3'8 63 Brigham, Utah.
- 13517113-4-5 **Curtis.** F-17/8 51. **Karén Mae.** F-15/9 52. **Kent.** F-18/3 54 Brigham.
- 1351712 **Ruth Christensen.** F-5/9 1915 Bear River City. V-5/4 1934 Ogden City Veber, Utah. 7 børn.
- 1351712a **Warren Edgar Conger,** major (pens. flyofficer) 1317 Browning, Salt Lake City, Utah. 84105. F-3/10 ?? Collingston, Utah. Var V-1. g. 25/8 1931. Søn af: Warren Robert Conger og hustru Adna Frazier.
- 1351712a-a **Carma Nielsen,** Utah.
- 13517121 **Dee La Mar Conger,** elektroing., 16181 Tunssia, Placentia, Californien. F-18/10 1934 Tremonton. V-28/6 1957 Logan Cache. 3 børn.
- 13517121a **Marilyn Bird,** lærerinde. F-24/10 1931 Mendon Cache, Utah. Dat. af: Orval Grant Bird og hustru Robertha Jones.

- 135171211-2 **Jr. Dee La Mar.** F-15/3 62 Salt Lake City. **Jon Warren.** F-24/12 62.
 135171213 **Karen Bird.** F-28/3 66 Fullerton, Orange, Californien.
 13517122 **Ruth Conger.** F-21/12 og D-23/12 1935 Tremonton, Utah.
 13517123 **Elaine Conger.** F-2/5 1939 Tremonton. V-1. g. 2/11 57 Thomasville, Georgien. V-2. g. 20/5 65 Las Vegas, Nevada. 3 børn.
- 13517123a **Alfred Swalston Cordon.** F-19/6 1934 St. Anthony, Fremont, Idaho. Er skilt og V2. g. 1961. Søn af: Ralp Purl Cordon og Mabel E. Swainston.
 13517123b **Jr. Donley Cole Wertz,** ejendomshdl., 5548 Mc. Culloch, Houston, Texas. F-19/5 1938 Houston. Søn af: D. C. Wertz og Charline Boswell Johnson.
 135171231 **Alfred Conger.** F-14/10 58 Phoenix, Maricopa, Arizona. Adopt. 1351712.
 135171232 **Warren Conger.** F-9/4 61 Santa Rosa, Sonoma, Californ. Adopt. 1351712
 135171233 **Scott Coleby Wertz.** F-15/11 66 Houston, Texas.
- 13517124 **Linda Conger.** F-9/8 1941 Tremonton. V-3/7 1959 Salt Lake City. 4 børn.
 13517124a **Howard Roos Wadley,** mekaniker, 441 Douglas St. Salt Lake City. F-16/8 1935 Tabiona, Duchesne, Utah. Søn af: V. Deles og Oralie Atwood.
 135171241-2 **Deborah Ann.** F-27/4 60. **Linda Marie.** F-17/6 61 Salt Lake City.
 135171243-4 **Wade Ross.** F-20/12 62. **Daniel Reed.** F-19/5 64 Salt Lake City.
 13517125 **Kay Conger,** ejer af skønhedssalon, Salt Lake City. F-3/8 1943 Brigham. V-5/4 1962 Salt Lake City. 4 børn.
 13517125a **William Bruce Francom,** repræsentant (Bristol Meyers), Salt Lake C. F-29/9 1939 Long Island New York. Søn af: William Boley Francom og hustru Edith Irma Fischer.
 135171251-2 **Jr. William Bruce.** F-4/4 63. **Tammy Kay.** F-25/10 64 Salt Lake City.
 135171253-4 **Steven Mathew.** F-7/1 66. **Åron Rodney.** F-4/7 67 Salt Lake City.
- 1351713 **Richard S. Christensen,** 225 North, 2nd. East, Brigham, Utah. F-1/5 1918. Bear River City. V-20/9 1939 Salt Lake City. D-24/9 1965 Bear River.
 1351713a **Leone Bunnell Bunot.** F-17/11 1910 Riverside, Bingham, Idaho. Dat. af: Walter Bunot og hustru Sara Ann Ralph. 3 børn.
 13517131 **David R. Christensen,** flyleder, 717 West 7th So. Brigham, Utah. F-12/4 1942 Brigham. V-17/4 Logan Cache, Utah. 1 barn.
 13517131a **Kathryn Miller.** F-18/10 1943 Panguitch, Garfield, Utah. Dat. af: Ray Miller og hustru Celeste Talbet.
 135171311 **Calvin David Christensen.** F-9/7 66 Brigham City.
 13517132 **Judith Ann Christensen.** F-3/11 1945 Brigham. V-13/8 1965 Logan Cache.
 13517132a **Farl Edvin Miller,** sælgerass., 634-22nd. Ogden. F-6/8 1942 Idaho Falls. Søn af: Joel A. Miller og hustru Zona M. Taylor. 1 barn.
 135171321 **Ricard Farl Miller.** F-8/7 66 Brigham, Utah.
 13517133 **Jon Bunot Christensen.** F-24/8 1954 Brigham City, Utah.
 1351714 **Dau Christensen.** F-15/4 og D-15/4 1920 Bear River City, Utah.
 135172 **Karen Sørine Sørensen.** F-24/7 1893. D-31/1 1894 Fristrup, Danmark.
 135173 **Klara Sofie Sørensen,** Ogden, Utah. F-7/7 1895 Fristrup, Åby, Danmark. D-20/3 1945 Ogden Weber, Utah. Ugift.

- 135174 **Magda Krestine Sørensen.** F-30/4 1897 Lindholm, Nr. Sundby, Danmark. V-1. g. 11/9 1918 Brigham City. V-2. g. 1/3 1929 San Diego, Californien. V-3. g. 21/7 1951 Salt Lake City. 3 børn.
- 135174a **George Dewey Rosenbaum,** bygningskonst., 10937 Valley View, Calif. F-4/3 1899 Logan Cache. Skilt og V-2. g. 1/3 1929 Los Angeles. Søn af: David Rosenbaum og hustru Alice H. Jones, Logan Cache, Utah.
- 135174ab **Louise Stayner,** Los Angeles.
- 135174b **Glen D. Mack,** konsulent, Ogden, Utah. F-?/1 1902 Ogden. Søn af: Glen Duncum Mack og hustru Edith Dee.
- 135174c **Oscar Varnum Coburn,** pens. lærer, 2416 Filmore Ave, Ogden, Utah. F-12/3 1895 Ogden. Søn af: F. Weston Coburn og hustru Anna R. Reed.
- 1351741 **Ray D. Rosenbaum Sørensen,** bygningsins., 11552 Nearing Dr. Anaheim, Californien. F-17/5 1920 Brigham City, Utah. Adopt. af bedsteforældre nr. 13517. V-12/? 1942 Preston, Idaho. 1 barn + 1 adopt.
- 1351741a **Roma Thurber.** F-21'9 1922 Richfield, Utah. Dat. af: Orlander Turber og hustru Ethyl Minerva Wells. Hun var V-1. g. 1/? 1940.
- 1351741a-a **Leon J. Grever.**
- 13517411 **Janet Sørensen.** F-27/5 1944 Ogden. V-18/4 1964 Las Vegas, Nevada.
- 13517411a **Edward L. Apodoca,** kontormøbelmontør, Los Angeles. F-14/1 1943 Los Angeles, Californien. Søn af: Jose Apodoca og C. Mendez. 1 barn.
- 135174111 **Jr. Edward Louls Apodoca.** F-30/10 65 Garden Greve, Californien.
- 1351741 adopt. **Sharen Jeann Sørensen.** F-5/5 48 Los Angeles. Dat. af: Jack Oleary og Gladys Alice Skerpie, Los Angeles.
- 1351742 **Elisabeth Dee Ann Mack.** F-28/6 1933 Ogden. V-1. g. 11/1 1950 Ogden, V-2. g. 7/11 1963 Ogden. 5 børn.
- 1351742a **Waylen Hudgens,** gårdforvalter, Ogden. F-27/8 1933 Ogden. Søn af: Joe B. Hudgens og hustru Grace Kapp.
- 1351742b **Jay C. Nye,** ekspedient, 2774 North 900E. North Ogden, Utah. F-22/6 37 Ogden, Utah. Søn af: Stella og Robert Nye.
- 13517421-2 **Sherrie Lyn Hudgens.** F-10/8 50. **Scott Hudgens.** F-14/4 52 Ogden.
- 13517423-4 **Chresten W. Hudgens.** F-22/6 55. **Jo DeeAnn Hudgens.** F-3/6 58 Ogden.
- 13517425 **Jay Nye.** F-25/6 65 Ogden.
- 135175 **Cecilie M. A. Sørensen.** F-12/5 1900 Salt Lake City. V-1. g. 17/12 1919 Salt Lake City. V-2. g. 26/9 1927 Ogden. V-3. g. 22/6 1959 Las Vegas Clark, Nevada. 0 børn.
- 135175a **Lewis Howell Jones,** distriktsdommer. F-22/2 1900 Brigham, Utah. Søn af: Howell Jones og hustru Lavinia. Han V-2. g. Utah.
- 135175ab **Lucille Reeves,** Utah.
- 135175b **Joseph Mc. Murrin,** telefonform. F-23/10 1891 Salt Lake City. D-1/10 1955 Logan, Utah. Søn af: James L. Mc. Murrin og hustru Edith Turpin.
- 135175c **Carl John Geiger,** telefonmontør, 1332 East 4225 South, Ogden, Utah. F-18/3 1895 Ogden. Søn af: Carl Geiger og hustru Rheda Everett.

- 13518 **Anders Jørgen Vedsted**, husm., Skovly, Birkelse. F-2/10 1872 Arentsminde. V-1. g. 15/3 1895 Brovst. V-2. g. 9/10 1912 Åby. D-2/3 1938 Vedsted Kær. Begrv. Langeslund kirkegård. 21 børn.
- 13518a **Ottomine P. M. Christensen**. F-13/5 1873 Nr. Økse, Brovst. D-17/9 1910 Arentsminde. Dat. af: Gde. Chr. Olsen og hustru Maren Mortensen, Nr. Økse.
- 13518b **Kirstine Nørgård**. F-1/10 1887 Jetsmark. D-7/8 1964 Hassershøve. Begrv. Langeslund kirkegård. Dat. af: Søren Nørgård og hustru Ane Andersen.
- 135181 **Chresten Olsen Vedsted**, mejeribest., Fjellerad. F-6/11 1895 Brovst.
- 135181a **Marie Cecilie Åstrup**. F-28/5 1897. V-26/1 1923 Åby. Dat. af: Gde. Lars Chr. Åstrup og hustru Marie C. Thomsen, Åstrup. 6 børn.
- 1351811 **Åse M. Vedsted**, lærerinde. F-20/6 1923 Biersted. 4 børn.
- 1351811a **Søren Bonderup**, gde., Håls. F-27/6 1911. V-26/10 1946 Gunderup. Søn af: Gde. Jens Bonderup og hustru i Håls.
- 13518111-2 **Ellen Cecilie**. F-26'8 48. **Ane**. F-31/12 53 Gunderup.
- 13518113-4 **Karen**. F-17/7 62. **Dorthe**. F-17/7 62 Gunderup.
- 1351812 **Tove Vedsted**, bankass. F-16/5 1926 Biersted. V-15/4 1955 Kbhv. 2 børn.
- 1351812a **Nies Støy**, husmd., Vodskov. F-12/5 1919 Gudum. Søn af: Jens Støy.
- 13518121-2 **Søren**. F-27/10 55 Bagsværd. **Jacob**. F-19'6 65 Horsens, Kær herred.
- 1351813 **Jørgen Vedsted**, lærer, Jættealle 7, Fruens Bøge. F-16/10 1930 Gunder.
- 1351813a **Helene Jensen**. F-27/6 1937. V-26'3 1959 Odense. Dat. af: Ejler Jensen og hustru, Odense. 2 børn.
- 13518131-2 **Lars**. F-16/4 60. **Anna**. F-10/6 63 Odense.
- 1351814 **Gunhil Vedsted**, overassistent. F-16/4 1933. V-5/12 1965 Gunderup. D-1/7 1969 Odda i Norge. 1 barn.
- 1351814a **Odd Slåttelid**, ingeniør, Moen 3 Odda, Norge. F-26/8 1923 Odda. Søn af: Redaktør og borgmester Slåttelid og hustru i Odda.
- 13518141 **Gro Slåttelid**. F-21/8 68 Odda, Norge.
- 1351815 **Bodil Vedsted**. F-28'7 1934. V-5/9 1954 Gunderup. 3 børn.
- 1351815a **Henning Stefansen**, arkitekt, St. Blichersvej 42, Åbyhøj. F-11/12 1928 Gunderup. Søn af: Førstelærer M. Stefansen og hustru, Fjellerad.
- 13518151-2-3 **Lone**. F-18/2 55 Århus. **Peter**. F-2/6 58 Stillinge. **Ole**. F-10'5 60 Brabrand.
- 1351816 **Kirsten Vedsted**. F-29/10 1938. V-3'11 1956 Gunderup. 2 børn.
- 1351816a **V. Å. Jacobsen**, trafikflyver, Kastrup. F-22/9 1934 Romdrup. Søn af: Dyr-læge H. Jacobsen og hustru, Klarup.
- 13518161-2 **Hans**. F-12/3 57 Nr. Utterup. **Morten**. F-16/7 66 Dragør.
- 135182 **Søren Nielsen Vedsted**, bagerm., Ansager. F-12/1 1897 Brovst. 3 børn.
- 135182a **Annine Ibsen**. F-27/2 1902 Sædding. V-22/8 1922 Skjern. D-24/9 1961 Ansager. Dat. af Smedemester Anders Ibsen og hustru Gunde.
- 1351821 **Gunnar Vedsted**, bagerm., Leharsvej 9, Herning. F-2/11 1922 Ansager.
- 1351821a **Karen S. E. Vestergård**. F-15/3 1922. V-2/9 1948 Skarrild. Dat. af: Gde. Johan Chr. Vestergård og hustru Ane H. Jensen, Døvling. 1 barn.
- 13518211 **Søren Vedsted**, bankassistent. F-15/6 1949 Ansager.

- 1351822 **Ingrid Vedsted**, bibliotekar, Jyllandsg. 110, Esbjerg. F-4/12 1927 Ansager
 1351823 **Birthe Vedsted**. F-12/2 1939. V-14/8 1960 Ansager. 2 børn.
 1351823a **Svend E. Gram**, trikotagehandler, Ørnhøj. F-27/6 1937 Tarm. Søn af:
 Arne Gram og hustru Marie Holst.
- 13518231-2 **Arne**. F-13/9 61. **Nina**. F-13/8 64 Tarm.
 135183 **Marius Vedsted**. F-30/5 1898 Brovst. D- som lille Nr. Utterup.
 135184 **Karen Vedsted**. F-13/2 1900 Brovst. V-3/12 1933 Vedsted. 1 barn.
 135184a **Chr. Madsen**, Birke Alle 16, Skalborg. F-31/12 1902 Biersted. Søn af:
 Gustav Madsen og hustru Astrid, Nr. Halne.
- 1351841 **Minna Madsen**, lægesekr. F-28/8 1935. V-13/10 1956 Biersted. 3 børn.
 1351841a **Hans Gården Svendsen**, lærer, Johs. V. Jensensv., Skalborg. F-23/6 1932
 Sulsted. Søn af: Jens Gården Svendsen og hustru Alma.
- 13518411-2-3 **Helle**. F-21/12 59 Løgstør. **Morten**. F-23/9 63. ? F-22/3 70 Ålborg.
- 135185 **Johanne M. Vedsted**. F-15/3 1902 Hvorup. D-19/1 1917 Vedsted.
 135186 **Marius Vedsted**, Kirkev. 6, Vodskov. F-10/4 1903 Hvorup. 1 barn.
 135186a **Anna Mathiasen**. F-13/8 1919. V-16/5 1937 Lejerskov. Dat. af: Smedem.
 Chr. Jensen Mathiasen og hustru Kirstine Hansen, Egholt.
- 1351861 **Karla Vedsted**. F-1/8 1937 Lejerskov. V-28/12 1957 Vodskov. 5 børn.
 1351861a **Johannes Jessen**, kommunalarb., Kirkevej 6, Vodskov. F-20/5 1932 Ka-
 strup v. Gram. Søn af: Hans H. Jessen og hustru Cecilie D. Pedersen.
- 13518611-2 **Birgit**. F-29/1 58. **Britta**. F-9/10 59 Lund i Sverige.
 13518613-4-5 **Tommy**. F-19/9 61 Skarholt, Sverige. **Kim**. F-26/1 65. **Jon**. F-12/5 68 Vods.
 135187 **Erna C. A. Vedsted**. F-4/12 1904 Brovst. V-14/3 1926 Vedsted. 6 børn.
 135187a **Johan Sudergård**, skomagermester, Møllevej 3, Hjørring. F-16/9 1894
 Hjallerup. Søn af: Gde. Niels Sudergård og hustru Maren.
- 1351871 **Karl Anker Sudergård**, købmand, Skagensvej 16, Hjørring. F-26/12 1926
 Langholt. V-26/12 1953 Volstrup. 3 børn.
- 1351871a **Annelise Jensen**. F-5/11 1932 Volstrup. Dat. af: Ørtoft Jensen.
 13518711-2-3 **Konny**. F-26/6 57 Silkeborg. **Jan**. F-12/8 59. **Henrik**. F-28/3 64 Hjørring.
 1351872 **Harry Sudergård**, lærer, erhvervsvejleder, Rindum Kærby, Ringkøbing.
 F-2/5 1929 Langholt. V-3/6 1961 Åby. 3 børn.
- 1351872a **Eise B. Juelsrod Jørgensen**. F23/12 1937 Budolfi, Ålborg. Dat. af: Ma-
 rius K. Jørgensen og hustru Ane M. Thomsen.
- 13518721-2-3 **Leif**. F-24/4 63 Tylstrup. **Bente**. F-30/12 64. **Uffe**. F-27/10 66 Rindum.
 1351873 **Maren Sudergård**. F-24/5 1931 Langholt. D-12/1 1970 Støvring. 2 børn.
 1351873a **Kjeld Amtoft**, købmand, Viborgvej 9, Støvring. F-19/9 1929 Ravnkilde. V-
 29/12 1953 Hjallerup. Søn af: Jens Amtoft og hustru Hansine, Nørager.
- 13518731-2 **Ivan**. F-14/2 58 Ålborg. **Torben**. F-19/3 64 Støvring.
 1351874 **Minna Sudergård**. F-21/10 1933. V-28/4 1957 Hjallerup. 2 børn.
 1351874a **Hardy Nielsen**, benzinhdl., Hjørring. F-15/1 1929 Volstrup. Søn af: Ejnar
 Nielsen og hustru i Ørtoft.
- 13518741-2 **Gitte**. F-26/9 1961. **Carsten**. F-5/3 66 Hjørring.
 1351875 **Erik Vedsted Sudergård**, postass., Sæby. F-29/6 1938 Hjallerup. 2 børn.
 1351875a **Jytte Møller Jensen**. F-2/8 1936. V-28/9 1957 Brønderslev. Dat. af: Sko-
 tøjshandler Møller Jensen og hustru, Brønderslev.

- 13518751-2 **Hanne.** F-28/2 58 Brønderslev. **Michael V.** F-20/2 62 Åby.
 1351876 **Kirsten Vedsted Sudergård.** F-4/1 1946. V-25/9 1965 Hjallerup. 1 barn.
 1351876a **Jens Nicolajsen,** slagtermester, Møllerup, Randers. F-5/5 1941 Hjørring.
 Søn af: Henning Nicolajsen og hustru Helga.
 13518761 **Tommy V.** F-3/6 66 Møllerup.
- 135188 **Otto Valdemar Vedsted,** kedel- og maskinpasser, Thrigesvej 10, Her-
 ning. F-30/1 1906 Arentsminde, Brovst. 5 børn.
- 135188a **Astrid Mary Jensen.** F-2/6 1908. V-16/12 1930 Ketterup, Hanherred. Dat.
 af: Førstelærer Gregers Peter Jensen og hustru Laura Tidemansen.
- 1351881 **Niels Søgård Frost Vedsted,** handelslærer, Nr. Farup, Ribe. F-18/7 1931
 Ketterup. V-19/12 1953 Silkeborg. 2 børn.
- 1351881a **Joan Krejberg Jacobsen.** F-13/5 1935 Århus. Dat. af: Svend Konrad
 Svendsen og ungpiggen Signe Krejberg, Silkeborg.
- 13518811-2 **Steffen K.** F-4/7 54 Silkeborg. **Mitza K.** F-5/2 62 Hasseris.
 1351882 **Tove Vedsted.** F-1/3 1935. V-8/8 1964 Ketterup. 2 børn.
 1351882a **Bent Nielsen,** lærer, Østergade 36, Fjerritslev. F-29/7 1932 Rye. Søn af:
 vognmand Jens Nielsen og hustru Enevoldsen, Glarbo.
- 13518821-2 **Peter V.** F-15/7 65. **Astrid Marie.** F-29/7 69 Fjerritslev.
 1351883 **Ejvind Frost Vedsted,** lærer, Petreavej, Bække. F-30/3 1936 Manø Mejeri
 1351883a **Åse Ostenfelt Bruun,** lærerinde. F-17/6 1937. V-12/12 1959 Vejle. Dat.
 af: Farvehandler A. O. Bruun og hustru Ella. 4 børn.
- 13518831-2 **Marianne O.** F-7/9 61 Bække. **Jørgen O.** F-25/2 64. D-20/12 65 Veerst.
 13518833-4 **Per Frost.** F-22/7 65 Veerst. **Arne Frost.** F-2/6 67 Bække.
 1351884 **Bent Frost Vedsted,** lærer, Vesløs. F-4/10 1938 Manø Mejeri. 3 børn.
 1351884a **Birgit Sørensen.** F-7/12 1941. V-26/12 1962 Alderslyst. Dat. af: Svend
 Sørensen og hustru Ketty Jørgensen, Silkeborg.
- 13518841-2-3 **Anders F.** F-9/1 66. **Søren.** F-4/2 68. D-10/3 68. **Niels F.** F-23/8 69 Vesløs.
 1351885 **Roy Frost Vedsted,** maskinmester, Dansk Styropak, Tvilho, Glejbjerg.
 F-25/3 1941 Brande. V-20/12 1969 Esbjerg.
- 1351885a **Annemarie Jensen.** F-23/9 1946 Frederikshavn. 1 barn.
 1351885a1 **Susanne Vedsted.** F-20/1 1965 Esbjerg.
 135189 **Maren K. Vedsted.** F-21/11 1907 Brovst. V-17/4 1932 Vedsted. 9 børn.
 135189a **Aktur Karl Sørensen,** glassliber, Manøvej 46, Næstved. F-16/3 1911 Tyl-
 strup. Søn af: Anthon Sørensen og hustru Karen Margrethe.
- 1351891 **Jytte Vedsted.** F-27/4 1929. V-14/11 1953 Sulsted. 3 børn.
 1351891a **Hakon Lund Kristensen,** Vedbæk 17 Gug. F-8/11 1921 Skivum, Års her-
 red. Søn af: Anders L. Kristensen og hustru.
- 13518911-2-3 **Karin.** F-6/11 48. **Jes Lund.** F-17/8 54. **Jan Lund.** F-22/9 58 Ålborg.
 1351892 **Jørgen Vedsted Sørensen,** Præstøv. 109C, Næstved. F-19/7 1932 Ajstrup
 1351892a **Betty Olsen.** F-15/9 1934 Ajstrup. V-25/1 1959 Biersted. Dat. af: Chr.
 Olsen og hustru Sigrid. 2 børn.
- 13518921-2 **Hanne.** F13/10 60 Sct. Joseph, Khv. **Steen V.** F-4/10 63 Frederiksberg.
 1351893 **Gerda Vedsted Sørensen.** F-28/6 1934 Ajstrup. V-24/10 1953 Biersted.
 1351893a **Willy Andersen,** overpakmester, Søborg. F-23/6 1932 Biersted. Søn af:
 Chr. Andersen (Østergård) og hustru Emilie Vestergård. 3 børn.

- 13518931-2-3 **Jette.** F-14'8 52 Biersted. **John.** F-13/5 55. **Jørgen.** F-17/4 58 Gladsaxe.
1351894 **Poul A. Vedsted Sørensen,** mejerist, 150 Barwan St. Narrabri, New South Wales, Australien. F-1/11 1936 Ajstrup. 4 børn.
- 1351894a **Jonna Jensen.** F-25/9 1939. V-10'11 1956 Brahe Trolleborg, Korinth. Dat. af: J. Jensen og hustru Dagmar.
- 13518941-2 **Ole.** F-25/5 57 Biersted. **Torben.** F-11/10 59 New South Wales.
13518943-4 **Linda.** F-23/5 63. **Sandia.** F-9'12 65 New South Wales.
1351895 **Karen M. Vedsted Sørensen.** F-8/2 1940 Biersted. V-30'5 1964 Københ.
1351895a **Arne Sørensen,** Sølvgade 34D, Kbhv. F-1/10 19? Vollerslev, Bjæverskov. Søn af: Peter Sørensen og hustru Ella. 2 børn.
- 13518951-2 **Michall V.** F-10'4 63 Frederiksberg. **Tinna V.** F-16/9 66 København.
1351896 **Hans Vedsted Sørensen,** specialarbejder, Nr. Alle 5, København. F-1/3 1941 Biersted. V-14/3 1964 Tylstrup.
- 1351896a **Inger Dahl Jensen.** F-28'12 1943 Astrup, Arden. Dat. af: Åge Dahl Jensen og hustru Ragnhild.
- 1351897 **Svend Vedsted Sørensen,** Gulborgvej 4, Kbhv. F-11/5 1942 Åby. 2 børn.
1351897a **Jonna Kristensen** (Klemmensen). F-24/6 1945 Nr. Sundby. V-29/12 1961 Tylstrup. Dat. af: Anna Kristensen.
- 13518971-2 **Jan.** F-25/3 62. **Lone.** F-30'4 63 Ajstrup.
1351898 **Ingrid Vedsted Sørensen.** F-2/9 1943 Biersted. V-12'7 1965 København.
1351898a **Magnus Emguen,** Nansensg. 15, København. F-13/5 1934 Jørvik, Norge. Søn af: Karen Emguen, Nordtorpa, Norge. 3 børn.
- 13518981-2-3 **Gitte.** F-7/11 63. **Bent.** F-20/3 65. **Leve.** F-1/4 66 København.
1351899 **Tove Vedsted Sørensen.** F-21/5 1945 Biersted. V-12/11 19? København.
1351899a **Henri Dahl Jensen,** Sølvgade 34, København. F-1'5 1942 Astrup, Arden. Søn af: Åge Dahl Jensen og hustru Ragnhild. 1 barn.
13518991 **Klaus Dahl Jensen.** F-2/2 65 København.
- 13518(10) **Åge Verner Vedsted,** husm., Birkely, Hals. F-8/7 1909 Arentsminde. V-1. g. 3'2 1934 Lejrskov. V-2. g. 20/4 1950 Ranum. 4 børn + 1 adopt.
- 13518(10)a **Gertrud K. Mathiasen.** F-8/10 1908 Lejrskov. D-26/4 1948 Lejrskov.
13518(10)b **Ellen Pedersen.** F-16'10 1912 Ranum.
13518(10)1 **Edith Vedsted.** F-29/6 1934 Lejrskov. V-25/5 1967 Hals. 1 barn.
13518(10)1a **Ricardt Scavenius Brønnum,** kontorass., Dall v. Ålborg. F-12/8 1940 Ålborg. Søn af: Victor Scavenius Brønnum og hustru Inge Jørgensen.
- 13518(10)11 **Jesper Scavenius Brønnum.** F-25/5 68 Dall.
13518(10)2 **Ellen Vedsted.** F-12/10 1935 Lejrskov. V-18'6 1957 Ålborg. 3 børn.
13518(10)2a **Jørgen Kusk,** regnskabskonsulent, Snave, Flemløse. F-22/11 1926 Kippinge. Søn af: Edvin Kusk og hustru Helene Lassen.
- 13518(10)21-2-3 **Bjarne.** F-29'5 60. **Erling.** F-1/12 61. **Tage V.** F-27/7 65 Dreslette.
13518(10)b1 **Ernst P. Vedsted,** mejerist. F-7/11 1934 Ranum.
13518(10)3-4 **Åse Vedsted.** F-3/6 1942 Mou. **Chr. E. Vedsted.** F-5'8 1951 Hals.
13518(11) **Sigurd Vestergård Christensen,** afdelingsleder, Langelinie 5, Holstebro. F-17/9 1910 Arentsminde. D30'7 1945 Holstebro. 2 børn.
- 13518(11)a **Ketty Johnsen.** F-7/6 1909. V-21/7 1934 Odense. Dat. af: K. Johnsen.

- 13518(11)1 **Bent Vestergård**, instrumentmager (SAS) Limfjordsvej 60A, Vanløse. F-24 '6 1935 Jerne. V-4/6 1960 Måbjerg. 3 børn.
- 13518(11)1a **Ingrid Schultz**. F-9/10 1938 Måbjerg. Dat. af: K. Schultz.
- 13518(11)11-2-3 **Anette**. F-22/9 60. **Per. S.** F-24/11 61. **Charlotte**. F-19/8 64 Dragør.
- 13518(11)2 **Lars Vestergård**, tandlæge, Sdr. Boulevard 92, København. F-4/2 1937 Holstebro. V-19 '6 1965 København. 1 barn.
- 13518(11)2a **Sine Moesmann**. F-25/3 1943 Kbhv. Dat. af: I. P. Moesmann og hustru.
- 13518(11)21 **Birgitte Marianne Vestergård**. F-12/1 66 København.
- 13518(12) **Søren Nørgård Vedsted**. F-23/11 1912. D-1928 Vedsted.
- 13518(13) **N. C. Nørgård Vedsted**, mejeriejer, Høgsted, Vrå. F-25/12 1941 Vedsted.
- 13518(13)a **Dora Andersen**. F-21/2 1918 Frejlev. V-25/4 1940 Ålborg. Dat. af: C. P. Andersen og hustru Cecilie H. Christensen, Sønderholm. 3 børn.
- 13518(13)1 **Mogens N. Vedsted**, mejerilingeniør. F-29/10 1941 Rudkøbing.
- 13518(13)2 **Alice N. Vedsted**. F-31/1 1943 Humble. V-1/8 1964 Vrejlev. 1 barn.
- 13518(13)2a **Kjeld Nielsen**, lærer, Lendum. F-6 '3 1940 Hæstrup. Søn af: Laurits Nielsen og hustru Johanne.
- 13518(13)21 **Søren Nielsen**. F-14/9 65 Lendum.
- 13518(13)3 **Jørgen Peter Vedsted**. F-8/3 48 Thyrsting.
- 13518(14) **Otto Miller Vedsted**, blomsterhdl., Ryeg. 5, Kbhv. F-6/2 1916 Vedsted.
- 13518(14)a **Else R. J. Thyghøj**. F-1/6 1917 Silkeborg. V-22/9 1946 Skanderborg. Dat. af: Gartner Jacob J. Thyghøj og hustru. 3 børn.
- 13518(14)1-2-3 **Ellen T.** F-27/8 47. **Kjeld J.** F-6 '5 49. **Eva C.** F-11/2 53 København.
- 13518(15) **Johanne Vedsted**. F-1/8 1917 Vedsted. V-1/7 1945 Brovst. 3 børn.
- 13518(15)a **Vagn Thyghøj**, værkfører, Ø. Jennet, Ålbæk. F-6/10 1914 Græstrup. D-15/12 1968 Ø. Jennet. Søn af: Gartner Jacob J. Thyghøj og hustru.
- 13518(15)1 **Preben Thyghøj**, konsulent (EDB), Brodersens Alle 5, Hellerup. F-9/12 1941 Vedsted. V-8/3 1963 Ålbæk.
- 13518(15)1a **Grethe Jørgensen**. F-24/1 1942 Ålbæk. Dat. af: P. Jørgensen og hustru.
- 13518(15)2 **Lisbeth Thyghøj**, korrespondent, C/O Flindt, Eskjærvej 12, Vanløse. F-3/4 1946 Hals.
- 13518(15)3 **Helle Thyghøj**. F-4/5 1949 Frederikshavn.
- 13518(16) **Margrethe Vedsted**. F-23 '4 1918. V-1/12 1940 Vedsted. 2 børn.
- 13518(16)a **Hennig Thingholm**, Lyngholmvej 7, Skalborg. F-16/9 1915 Nr. Halne. Søn af: Murermester Alberth Thingholm og hustru.
- 13518(16)1 **Birthe Thingholm**. F-10/6 1941 Biersted. V-9/12 1961 Skalborg. 1 barn.
- 13518(16)1a **Bjørn Jensen**, Birkevej 4, Frejlev. F-17/12 1939 Hobro. Søn af: Esra Jensen og hustru Helene.
- 13518(16)11 **Peter T. Jensen**. F-19/7 64 Frejlev.
- 13518(16)2 **Leo Thingholm**. F-13/7 46 Ajstrup.
- 13518(17) **Helge Gunnar Vedsted**, Herluf Trollesg. 5, Ålborg. F-8/1 1921 Vedsted.
- 13518(17)a **Elly Sørensen**. F-29/11 1923 Thise. V-4/8 1946 Åby. Dat. af: N. Chr. Sørensen og hustru, Manne. 4 børn.
- 13518(17)1-2 **Jr. Helge G.** F-8/1 47. **Finn Thorkild**. F-20/1 48 Ålborg.

- 13518(17)3-4 **Birgith Anette**. F-16/2 50. **Jørn Dahl**. F-1/2 56 Ålborg.
13518(18) **Axel Vedsted**, husm., Mou Kær, Brovst. F-8/3 1922 Vedsted. V-26 '8 1945
Tranum. D-4/4 1964 Langeslund. 3 børn + 1 adopt.
- 13518(18) a **Astrid Pedersen**. F-6/3 1920 Tranum. Dat. af: F. V. Pedersen og hustru.
13518(18) a1 **Kai Erik Vedsted**, Skolegade, Thisted. F-12/2 1941 Tranum. 1 barn.
13518(18) a1a **Betty Højris**. F-1945 Mors. V-7/9 1964 Sundby, Mors. Dat. af: A. Højris.
13518(18) a11 **Per Vedsted**. F-? 5 1967 Thisted.
13518(18) 1 **Anders Jørgen Vedsted**, mekaniker, Torslev, Brovst. F-8/3 1946 Ålborg.
13518(18) 1a **Marianne Simonsen**. F-12/2 1950 Ålborg. V-1967 Brovst. Dat. af: Søren
Simonsen og hustru, Vilsbæk. 1 barn.
- 13518(18) 11 **Henrik Vedsted**. F-23/11 66 Brovst.
13518(18) 2 **Torben Vilh. Vedsted**. F-23 '7 1948 Øland. Mejerist.
13518(18) 3 **Gunnar Anker Vedsted**, mekaniker, Brovst. F-28/11 50 Brovst.
- 13518(19) **Karl Nørgård Vedsted**, pedel, Skanderup, Lunderskov. F-6 '1 1925 Ved-
sted. V-11/2 1951 Hadsbjerg. 5 børn
- 13518(19) a **Ruth Nielsen**. F-12/11 19? Hadsbjerg. Dat. af: Henrik Pontoppidan Niel-
sen og hustru.
- 13518(19) 1-2-3 **Anders Ole**. F-27/5 51. **Hanne**. F-9/12 52. **Jørn**. F-7/2 55 Hadsbjerg.
13518(19) 4-5 **Helle**. F-8/3 57. **Birgitte**. F-2/3 64 Skanderup.
- 13518(20) **Nora Sørine Vedsted**. F-14 '3 1929 Vedsted. V-26/3 1949 Hasseris.
13518(20) a **Christian Sørensen**, tjener, Kibækvej 27, Kastrup. F-6/4 1925 Viborg.
Søn af: Restauratør Albert Sørensen og hustru. 2 adopt.
- 13518(20) 1-2 adop. **Henrik V.** F-20/9 59. **Dorte V.** F-8/12 62 København.
13518(21) **Søren Nørgård Vedsted**, tjener, 1994 Maple Avenue 6, Costa Mesa,
Californien. F-3/9 1930 Vedsted. V-21/5 1955 Frederiksberg. 3 børn.
13518(21) a **Ellen Friberg Madsen**. F-7/11 1931 Skannerup, Skanderborg. Dat. af:
overportør Theodor G. D. Madsen og hustru.
13518(21) 1-2-3 **Annemarie** og **Birgitte**. F-27/12 51. **Chrestine**. F-22/9 57 København.
- 13519 **Johanne K. Sørensen**. F-25/2 1876. V-19/11 1895 Arentsminde. D-17/11
1955 Fjerritslev. 10 børn.
- 13519a **Jacob Andersen**, baneformand, Fjerritslev. F-14/11 1873 Torslev. D-24/1
1944 Fjerritslev. Søn af: Anders Andersen og hustru Marie Pedersen.
- 135191 **Søren Andersen**, bagersvend. F-15/10 1896 Brovst. D-6/11 53 Fjerritslev.
135192 **Anders Norre**, kunstmaler, Harald Ficiersvej 17, Løkken. F-28/8 1899
Brovst. V-23/3 1925 Bejstrup. D-4/4 1960 Løkken. 4 børn.
- 135192a **Inger Engelund**. F-18/2 1904 Hjermitlslev. Dat. af: Anders Engelund og
hustru Marie Nørgård Vejby.
- 1351921 **Inger J. Norre**. F-11 '2 1926 Fjerritslev. V- København. 1 barn.
1351921a **Gunnar Støvring Clausen**, vognmand, Forhåbningsholm Alle 28, Kbhv. V.
F-31/1 1914 Mors. Søn af: Valdemar Clausen og hustru Johanne.
- 13519211 **Bodil S. Clausen**. F17/6 1946. V-28/5 1966 København. 1 barn.
13519211a **Willy Lassen**, isolatør. F-13/6 1940. Søn af: Rudolf Lassen og hustru.

- 135192111 **Claus Lassen.** F-24/2 1966 København.
- 1351922 **Anders Norre,** maler, Vollerup, Als. F-7/10 1927 Fjerritslev. 1 barn.
- 1351922a **Dagny S. Nielsen.** F-17/10 1924. V-31/5 1952 Ulkebøl, Als. Dat. af: Hans Nielsen og hustru Karen.
- 13519221 **Birgith Norre.** F-19 '6 1945 Sønderborg. V-27/7 1963 Ulkebøl. 2 børn.
- 13519221a **Nis Toft,** bager, Alsgade 15, Sønderborg. F-22/6 1942 Felstedskov. Søn af: Chr. Toft og hustru Emilie, Felsted.
- 135192211-2 **Mogens.** F-22/10 63. **Vinnie.** F-7/3 65 Sønderborg.
- 1351923 **Jacob Terje Norre,** bager, Tingskrivervej 7, Kbhv. F-1/4 1929 Fjerritslev.
- 1351923a **Ellen Tejsner.** F-17/2 1924. V-6/6 1954 Roslev, Harre herred. Dat. af: politiassistent Per Tejsner og hustru Marie i Middelfart. 1 barn.
- 13519231 **Kim Norre.** F-5/5 1956 København.
- 1351924 **Jan Engelund Norre,** musiker, Harald Ficlersvej 17, Løkken. F-7/10 1944 Brovst. V-7 '12 1965 Løkken. 1 barn.
- 1351924a **Åse Britt Andersen.** F-4/7 1943 Kjerringøy v. Bodø, Norge. Dat. af: Henning Andersen og hustru Borghild.
- 13519241 **Lisbeth Norre.** F-28/3 1966 Løkken.
- 135193 **Karen Andersen.** F-16/2 1902 Nr. Sundby. D-1/7 1959 Ålborg. 3 børn.
- 135193a **Frode Benedikt Nielsen,** maskinpasser, Stenstrupvej 10, Ålborg. F-21/3 1902 Ålborg. V-19/11 1922 Fjerritslev. Søn af: Emilie K. Nielsen.
- 1351931 **Jytte Nielsen.** F-29/1 1927. V-31/3 1956 Ålborg. 2 børn.
- 1351931a **Chr. Mogens Engel,** direktør, Præstemarken 11, Ålborg. Nu forflyttet til Nordtyskland som leder af Sadolins Farvekoncern. F-1/3 1925 Kbhv.
- 13519311-2 **Karen.** F-11/9 58. **Annemette.** F-17/11 62 Ålborg.
- 1351932 **Jørgen B. Nielsen,** maskinass., Stenstrupvej 10, Ålborg. F-10/3 1929 Ålb.
- 1351932a **Agnethe Ørbjerg Møller.** F-21/1 1922 Korsør. V-12/5 1951 Ålborg. Dat. af: Theodor Møller og hustru Karen. 3 børn.
- 13519321-2-3 **John.** F-15/9 51. **Jill.** F-25 '11 55. **Jens Jørgen.** F-1/7 65 Ålborg.
- 1351933 **Kurt Benedikt Nielsen,** lærer, Nordre Strandvej 2, Helsingør. F-21/1 1938 Ålborg.
- 135194 **Olga Andersen.** F-13/6 1904 Gandrup. V-30/11 1924 Fjerritslev. 2 børn.
- 135194a **Lars Chr. Sørensen,** frugt en gros, Thorsensalle 38, Ålborg. F-2/9 1905 Storvorde. Søn af: Træhandler Th. Sørensen og hustru Jensine.
- 1351941 **Svend E. Sørensen,** lagerforv., O. Rudsg. 15, Ålborg. F-24/7 1925 Ålborg.
- 1351941a **Sonja Villadsen.** F-23 '12 1930. V-?/11 1950 Ålborg. Dat. af: Kai Villadsen og hustru Valborg. 1 barn.
- 13519411 **Helen Sørensen.** F-29/11 1950 Ålborg.
- 1351942 **Knud Sørensen,** assurandør, Stationsv. 25, Skalborg. F-8/5 1930 Ålborg.
- 1351942a **Tove Faber Jensen.** F-3/8 1932. V-3/8 1952 Silkeborg. Dat. af: Richard Jensen og hustru Valborg. 5 børn.
- 13519421-2 **Henrik.** F-4/2 53 Silkeborg. **Jørgen.** F-4/2 56 Ålborg.
- 13519423-4-5 **Jesper.** F-12/10 57. **Lars.** F-?/5 62. **Thomas.** F-22/7 64 Ålborg.

- 135195 **Axel Andersen**, typograf, Aggersundv., Fjerritslev. F-23/2 1906 Gandrup. V-22/7 1928 Fjerritslev. D-ca. 1964 Fjerritslev. 3 børn.
- 135195a **Julie A. Tegtmeyer**. F-12/4 1910 Skræm. Dat. af: August Tegtmeyer og hustru Ottomine Andersen, Fjerritslev.
- 1351951 **Grethe Andersen**. F-24/8 1928 Fjerritslev. V-23/6 1951 Hasseris.
- 1351951a **Merlin Rother Pedersen**, malermester, V. Brogade 191, København. F-4/2 1925 Ålborg. Søn af William Pedersen og hustru. 3 børn.
- 135195111-2-3 **Jan**. F-11/11 51 Fjerritslev. **Svend**. F-5 3 53. **Anni**. F-6/6 54 Ålborg.
- 1351952 **Poul T. Andersen**, slagter, Fjerritslev Hede. F-4/10 1936 Fjerritslev.
- 1351952a **Åse Bæk Hansen**. F-7/10 1937. V-22/7 1961 Tjæreborg. Dat. af: Jef Hansen og hustru. 3 børn.
- 135195211-2-3 **Søren**. F-15/2 63 Kbhv. **Lars**. F-29/11 64. **Niels**. F-15/4 66 Fjerritslev.
- 1351953 **Hans Ulrik Tegtmeyer Andersen**, bankassistent. F-2/1 1947 Fjerritslev.
- 135196 **Arnold Andersen**, maskinarbejder, J. H. Wesselvej 37, Viborg. F-7/4 1908 Gandrup. V-8/12 1935 Kollerup. D-14/11 1954 Viborg. 5 børn.
- 135196a **Anna M. J. Søndergård**. F-26/9 1913 Finderup.
- 1351961 **Bent S. Andersen**, mekaniker, Nørremøllevej 52, Viborg. F-25/2 1936 Fjerritslev. V- Viborg. 3 børn.
- 1351961a **Tove Gerty**. F-7/10 1935 Engelsborg, Viborg.
- 135196111-2-3 **Bodil**. F-19/9 59. **Mette**. F-6/6 62. **Søren**. F-29/1 64 Viborg.
- 1351962 **Ove Søndergård**, kontorchef, Nordbyvej 39, Viby J. F-27/6 1937 Fjerritslev. Ugift.
- 1351963 **Birthe Andersen**. F-12/8 1938 Fjerritslev. V-22/2 1958 Viborg. 1 barn.
- 1351963a **Ferenz Hoffmann**, maskinarbejder, Hjørringvej 6, Esbjerg. F-4/10 1936 Naygmoias, Ungarn.
- 13519631 **Annamarie Hoffmann**. F-17/8 1958 Esbjerg.
- 1351964 **Gunhild S. Andersen**, kontorassistent, Vestergade 20, Viby J. F-29/2 1944 Viborg Domsogn. Ugift.
- 1351965 **Tove S. Andersen**, laborant, Vestergade 18, Viby J. F-12/9 1945 Viborg Domsogn. Ugift.
- 135197 **Otto Andersen**, vulkanisør, Bredgade 98, Løgstør. F-5/9 1909 Fjerritslev
- 135197a **Anne Marie Madsen**. F-17/5 1909. V-1/5 1934 Ræhr. D-25/6 1953 Løgstør. Dat. af: Hans Mygin Madsen og hustru Else. 9 børn.
- 1351971 **Else Andersen**. F-23/7 1935 Ålborg. V-19/10 1953 Løgstør. 4 børn.
- 1351971a **Arne Nors**, frysemester, Carl Svenstrupvej 39, Grenå. F-17/9 1936 Løgstør. Søn af: Henning Nors og hustru Jensine.
- 135197111-2 **Annemarie**. F-24/8 55 Løgstør. **Lisa**. F-?
- 13519713-4 **Bente**. F? **Hanne**. F?
- 1351972 **Lis Andersen**, lærerinde. F-12/7 1936 Vejgård, Ålborg. 2 børn.
- 1351972a **Vagn Jacobsen**, overfenrik, Porsvænget 21, Herning. F-15/11 1933 Kbhv. V-19/10 1957 Herning. Søn af: K. Jacobsen og hustru Else.
- 135197211-2 **Kirsten**. F-24/12 57 Gentofte. **Per Boes**. F-28/8 59 Løgstør.
- 1351973 **Anni Andersen**, Bredgade 98, Løgstør. F-26/5 1938 Vejgård. 2 børn.

- 13519731-2 **Kim L. Mygin Andersen.** F-31/7 57 Jerslev. **Klchl K.** F-6/9 63 Malmø.
 1351974 **Benthe Andersen,** Fynsgade 26, Hirtshals. F-7/10 1939 Vejgård. 2 børn.
 13519741-2 **Sanny L.** F-2/7 63 Løgstør. **Hans Mygin.** F-30/11 65 Hjørring.
 1351975 **Hans Mygin Andersen.** F-16/4 1941 Vejgård. D-25/4 1960 Løgstør.
 1351976 **Lene Andersen,** tobaksarbejder, Frankrigsgade 48, København. F-26/10 1942 Vejgård. Ugift. 1 barn.
 13519761 **Charlotte Andersen.** F-1/10 64 Malmø.
 1351977 **Kirsten Andersen,** Formyre, Ørum, Sønderlyng. F-13/11 1944 Vejgård. Ugift. 1 barn.
 13519771 **Jens Otto Flak Andersen.** F-15/5 1966 Hjørring.
 1351978-9 **Mogens.** F-9/1 46 Vejgård. **Poul A.** F-18/3 48 Løgstør.
- 135198 **Johannes Andersen,** kommunalarb., Fjerritslev. F-6/4 1911 Fjerritslev.
 135199 **Margrethe Andersen.** F-26/5 1913. D-4/2 1940 Fjerritslev. 0 børn.
 135199a **Emanuel Pedersen,** stadsingeniør, Fasanv. 16, Odder. F-7/7 1912 Brejning, Spjald. Søn af: Lærer Th. Pedersen og hustru Ella, Brejning Skole
 13519(10) **H. Elleman Andersen,** viktualiehdl., Brandstrupsg. 11, Ålborg. F-28/10 1916 Fjerritslev. V-1. g. ?/5 1941 Thisted. V-2. g. ? 1 barn.
 13519(10)a **Margrethe Bangsgård.** F-13/3 1917, adoptd. af enkef. Bangsgård, Thisted
 13519(10)b **Sigrid M. Pedersen.** F-24 6 1916 Dråby sogn, Hanherred. Dat. af: Carl Edvar Pedersen og hustru Sidse M. Jensen i Nygård.
 13519(10)1 **Jørgen Elleman Andersen.** F-13/3 1942 Thisted.
- 1351(10) **Lars Chr. Sørensen,** slagterm., Jernbaneg., Løkken. F-8/8 1879 Arentsminde. V-1901 Vedsted. V-2. g. 20/9 1944. D-2/1 1960 Løkken.
 1351(10)a **Karen M. F. Jacobsen.** F-15/7 1881 Vedsted. D-25/7 1941 Løkken. Dat. af: Dyrlæge Jørgen Jacobsen og hustru Karen M. Jensen. 4 børn.
 1351(10)b **Ane Dorthea Gøl.** F-27/4 1901 Tranum. Dat. af: Carl A. T. Gøl og hustru
 1351(10)1 **Karen M. Sørensen,** Danmarksgade 4, Hjørring. F-4/9 1902. V-25/5 1922 Vedsted. Skilt. 2 børn.
 1351(10)1a **Niels Jensen,** bagermester, Lemvig. F-16/6 1898 Gøl. V-2. g. Lemvig. Søn af J. Chr. Jensen og hustru Karen, Gøl.
 1351(10)11 **Gudrun Jensen.** F-9/7 1924 Løkken. V-23/11 1946 Ålborg. 3 børn.
 1351(10)11a **Niels Bach,** renserlejer, Østergade 33, Hjørring. F-11/7 1916 Hjørring. Søn af: Aksel O. Bach og hustru Caroline Marie.
 1351(10)111-2-3 **Benny.** F-5/4 52. **Henrik.** F-5/10 58. **Karen Marie.** F-26/1 60 Rødovre.
 1351(10)12 **Karen Rise Jensen,** fodspecialist, Tjelevej 17, Risskov. F-22/11 1929 Løkken. Ugift. 1 barn.
 1351(10)121 **Lelf Jensen,** maskinarbejder. F-6/4 1944 Århus.
- 1351(10)2 **Erik Sørensen,** bagermester, Solbakken, H. C. Høyrupsvej, Hjørring. F-24/10 1904 Vedsted. V-1. g. 15/12 24 Løkken. V-2. g. 27/4 40 Hjørring. D-25/4 1952 Hjørring. 9 børn.
 1351(10)2a **Emmy Erøne Weber.** F-25/5 19- Løkken. D-?/5 1937 Hjørring. Dat. af: bagermester Vilhelm Weber og hustru Lucia P. Nielsen i Romdrup.

- 1351(10)2b **Ella K. Jensen.** F-26/9 1909 Humlum. Dat. af: Gde. Jensen og hustru.
- 1351(10)21 **Jytte E. W. Sørensen.** F-2/7 1930. V-1953 Hjørring. 0 børn.
- 1351(10)21a **Oluf Nygård Christensen,** gartner, Vestervang, Rørvig.
- 1351(10)22 **Torben E. W. Sørensen,** bagermester, Danmarksgade 36, Hjørring. F-8/1 1932 Grejsdalen, Hover sogn. 2 børn.
- 1351(10)22a **Lydia Jensen.** F-Tårs. V-26/10 1963 Tårs. Dat. af: Niels Andreas Jensen og hustru Ida K. Christensen.
- 1351(10)221-2 **Lars W.** F-8/5 64. **Anette W.** F-8/10 65 Hjørring.
- 1351(10)23 **Karl Thyge Weber,** malermester, Langagervej 20, Hjørring. F-19/2 1937 Hjørring. V-?/3 1962 Jølby, Mors. 1 barn.
- 1351(10)23a **Karen Jørgensen,** lægesekretær. F-? Dat. af: Slagtermester Jørgensen og hustru i Jølby, Mors.
- 1351(10)231 **Niels Weber.** F-2/11 1962 Hjørring.
- 1351(10)24 **Emmy Erne Sørensen.** F-23/8 1941. V-6/11 1965 Hjørring. 0 børn.
- 1351(10)24a **Anthøn Mejlholm,** ingeniør, Skipper Clementsvej 11, Hjørring. F-15/2 1936 Vadum. Søn af: Gde. Peter Mejlholm og hustru, Fårup, Saltum.
- 1351(10)25-6 **Jørgen.** F-12/11 42. **Ole.** F-7/1 44 Hjørring.
- 1351(10)27-8-9 **Inger.** F-14/5 45. **Anne.** F-6/5 48. **Per.** F-9/6 50 Hjørring.
- 1351(10)3 **Søren Aksel C. Sørensen,** slagtermester, Tørholmvej 36, Hjørring. F-4/1 1909 Vedsted. V-5/6 1938 Løkken. 2 børn.
- 1351(10)3a **Anna Marie Thorup.** F-13/1 1914 Løkken. Dat. af: Snedkermester A. C. Thorup og hustru Johanne Kirstine.
- 1351 (10)31-2 **Poul T.** F-6/11 45, stud. geom. **Grethe T.** F-17/12 51 Hjørring
- 1351(10)4 **Ane Marie Sørensen.** F-20/6 1918 Vedsted. V-14/4 1941 Løkken. 5 børn.
- 1351(10)4a **Jacob Nicolajsen,** Sct. Hansvej 4, Hjørring. F-2/12 1918 Helligsø sogn. Søn af: Anthøn Nicolajsen og hustru Magdalene i Ydby.
- 1351(10)41 **Frederikke Nicolajsen,** Skoleg. 9, Hjørring. F-23/8 1941 Løkken. 1 barn
- 1351(10)411 **Lene Nicolajsen.** F-31/12 63 Hjørring.
- 1351(10)42 **Per Nicolajsen,** plejer, Nellikevej 11, Vodskov. F-29/11 1942 Løkken.
- 1351(10)42a **Kirsten Larsen.** F-17/5 1945. V-7/8 1965 Thise. Dat. af: Chr. Larsen og hustru Anna. 1 barn.
- 1351(10)421 **Pia Nicolajsen.** F-17/12 65 Vodskov.
- 1351(10)43 **Inger Nicolajsen.** F-22/12 1943 Løkken. V-4/4 1964 Sct. Hans, Hjørring.
- 1351(10)43a **Erik Henriksen,** murer, Bispensgade 18, Hjørring. F-23/5 1943 Sulsted. Søn af: Ingvard Henriksen og hustru Lilly. 1 barn.
- 1351(10)431 **Jørgen N.** F-23/7 1964 Hjørring.
- 1351(10)44-5 **Bente Nicolajsen.** F-7/2 45. **Birthe Nicolajsen.** F-9/1 47 Hjørring.
- 1351(11) **Karen Nielsen.** F-18/2 1903 (tvilling). D- samme år, Arentsminde.
- 1351(12) **Niels Chr. Nielsen,** pensionist, Vestergade 77, Kås. F-18/2 1903 Arentsminde, Brovst. (Tvilling). 2 børn.
- 1351(12)a **Anna Johnsen,** husbestyrerinde. F-12/1 1890 Lindholm. Enke efter 2. ægteskab. Dat. af: Chr. Sejler og hustru Frederikke i Vedsted.
- 1351(12)1 **Anna Lise Nielsen.** F-7/12 1931 Kås. V-1951 Jetsmark. 2 børn.

- 1351(12)1a **Christen Hejlesen**, Mosevej 9, Kås. F-1928 Jetsmark. Søn af: Marinus Hejlesen og hustru i Moseby.
- 1351(12)11-2 **Vandy**. F-1/2 51. **Lindy**. F-12/11 54 Kås.
- 1351(12)2 **Sonja Nielsen**. F-17/4 1935. V-6/9 1953 Jetsmark. 4 børn.
- 1351(12)2a **Jacob Back**, Hjortdalgård, Fjerritslev. F-20/4 1928 Jetsmark. Søn af: Gde. Chr. Back og hustru i Dyreng.
- 1351(12)21-2 **Chresten**. F-1954. **Britta**. F-1955 Hjortdal.
- 1351(12)23-4 **Bjørn**. F-17 '9 58. **Allan**. F-75 62 Hjortdal.
- 1352 **Laurasine Nielsen**. F-1839. D-18/1 1840 hos bedsteforældrene, Vedsted.
- 1353 **Laurasine Nielsen** (Sena Nelson), Iowa, USA. F-4/3 1841 Vedsted.
V- i Iowa og D- i Iowa. 1 barn.
- 1353a ? **Børresen**, Iowa.
- 13531 **Hannah Børresen**, Iowa.
- 1354 **Lars Nielsen** (Louis Nelson), Iowa, USA. F-28/1 1843 Hune, Danmark.
V- i Iowa. D- i Iowa. 1 barn adopt.
- 13541 adopt. **Roy Nelson**. F- i Iowa og D- i Iowa.
- 1355 **Jeppé Nielsen** (John Nelson), Graettinger, Iowa. F-23/7 1847 Hammer.
V-1. g. ca. 1881. V-2. g. ca. 1883. V-3. g. ca. 1915. D-10/7 24 Iowa. 8 børn.
- 1355a **Elizabeth Nelson**. F-6/3 1861. D-13/4 1882 Iowa. 21 år. 0 børn.
- 1355b **Mary Nelson**. F-14/7 1869. D-9/2 1911 Iowa. 42 år. 8 børn.
- 1355c **Kirsten Nelson**. F-23/8 1869. D- novb. 1961 Iowa. V-2. g. **Jens Thomsen**.
- 13551 **Andrew Nelson**, Iowa. F-1886. V-? D-1935 Iowa. 0 børn.
- 13551a **Petrea Knutson**, Iowa.
- 13552 **Alfred Nelson**, Iowa. F-1888. V-? D-1948 Iowa. 3 børn.
- 13552a **Gulia Osher**, Iowa.
- 135521 **Raymond Nelson**. F-? V- i Iowa. 3 børn.
- 1355211 **Margareth Nelson**, Iowa.
- 1355212 **Mark Nelson**, Iowa.
- 1355213 **John Nelson**, Iowa.
- 135522 **Irene Nelson**, Iowa. F-? V-? 2 børn.
- 1355221-2 **Brian?** og **Richard?**
- 135523 **Louise Nelson**, Iowa. F-? V-? 3 børn.
- 1355231-2-3 **Rodney?** **Randy?** **Kewen?**
- 13553 **Hannah Nelson**, Graettinger, Iowa. F-? V-? 3 børn.
- 13553a **Frank Barret**, Iowa.
- 135531 **Leonart Barret**, Iowa. F-? V-? Iowa.
- 135532 **Alice Barret**, Iowa. F-? V-? Iowa.
- 135533 **John Barret**, Iowa. F-? V-? Iowa.
- 13554 **Nels Nelson**, Graettinger, Iowa. F-? V-1. g. V-2. g. og lever 1967 i Iowa.
- 13554a **Minnie Thompson**, Iowa.
- 13554b **Clara Suss**, Iowa.
- 13555 **Johnnie Nelson**. F-3/11 1896 Iowa. D-8/8 1918 Frankrig, 1. verdenskrig.

- 13556 **Stena Nelson.** F-? V-? Iowa. Lever i Iowa 1967. 2 børn.
- 13556a **Jeggie Herslef,** Iowa. D- i Iowa.
- 135561 **Donald Herslef.** F-? D-? i Iowa.
- 135562 **Allan Herslef.** F-? V-? i Iowa. 4 børn.
- 13557 **William Nelson.** F-? V-?. Lever 1967 i Iowa. 1 barn.
- 13557a **Carrie Olson,** Iowa. Lever 1967.
- 135571 **Arlo Nelson,** Iowa.
- 13558 **Martha Nelson,** Iowa. F-1905. V-? D-1963 Iowa. 2 børn.
- 13558a **John Platter,** Iowa. Lever 1967.
- 135581 **Jr. John Platter.** F-? V-? i Iowa, og har børn.
- 135582 **Lowell Platter.** F-? V-? i Iowa, og har børn.
- 1356 **Marie Nielsen (Mary Nelson)** Iowa. F-1852 Hammer, Danmark. V-? D-? i Iowa. 2 børn.
- 1356a **William Foster,** Iowa.
- 13561 **Robert Foster,** Iowa.
- 13562 **Jr. William Foster,** Iowa.
- 136 **Poul Sørensen,** gde., Sølvgård, Hammer. F-23/1 1818 Vedsted. V-25/6 1847 Hammer. D-1906 Ploughusene, Vodskov. 0 børn.
- 136a **Maren Justesen.** F-1798 Ajstrup. V-1. g. 1817 Ajstrup. D-13/2 1876 Hammer. Dat. af: Just Jensen og hustru i Tylstrup.
- 137 **Eller Sørensen,** manufakturhdl., Vedsted. F-28/1 1822 Vedsted. V-1. g. 9/5 1851 Budolfi, Ålb. V-2. g. 9/9 1854 Thisted. V-3. g. 30/12 1873 Brovst. D-30'4 1904 Vedsted. 5 børn.
- 137a **Ane Marie Møller.** F-1815. D-9'9 1853 Budolfi, Ålborg.
- 137b **Anna Cecilie Lundbak.** F-?/10 1822 Thisted. D-1/4 1871 Budolfi, Ålborg. Dat. af: Skomagermester Lundbak og hustru i Thisted.
- 137c **Maren Krestine Thomsen.** F-1'8 1833 Egholm. D-7/2 1902 Vedsted. Dat. af: Gde. Thomas Simonsen og hustru Ane M. Jensdatter.
- 1371 **Ole Eiler Sørensen.** F-3/6 1851 Budolfi. D-1873 som soldat.
- 1372 **Johanne C. Sørensen.** F-23/9 1857 Thisted. V-13/6 1885 Hobro. D-2/9 1939 København, Egilsgade 55. 3 børn.
- 1372a **Niels P. Olsen,** tobaksarb., Kbhv. F-25/1 1864 Hobro. Skilt og V-2. g. D- i København. Søn af: Jacob Olsen og hustru Jensine Svendsen.
- 13721 **Anna Poulina Olsen.** F-26/4 1888 Hobro. V- Kbhv. D-24/10 1960 Kbhv.
- 13721a **Leendert Maandag,** cigarmager, Saxogade 112, København. F- i Holland. D-9/4 1952 København. 0 børn.
- 13722 **Ejler Olsen,** cigarmager, Egilsg. 55, København. F-24/4 1891 Hobro. D-9/1 1957 København. 4 børn.
- 13722a **Marie C. Christensen.** F-2/7 1892 Nr. Sundby. V-7/7 1912 Vor Frelser, Kbhv. Dat. af: Jens Christensen og hustru Florence Hansen, Vorbjerg.

- 137221 **Oda M. Olsen.** F-29/9 1912. V-13/4 1935 København. 2 børn.
- 137221a **Carlo Sørensen,** Halldansgade 31, København.
- 1372211 **Kathe Sørensen.** F-4/5 1935. V-29/11 1958 København. 0 børn.
- 1372211a **Eggert Eskildsen,** kontorist, Gunløgsgade 8, København. F-13/5 1936.
- 1372212 **Svend Egon Sørensen.** F-1/3 1943 København.
- 137222 **Edith Olsen (Meyer),** Rhodesiavej 70, Kastrup. F-7/8 1916. V-1. g. 1936. V-2. g. 17/6 1942 København. 2 børn.
- 137222a **Svend Åge Ågesen,** Egilsgade 66, København. F-21/1 1915 København.
- 137222b **Carl Urban Meyer.** F-2/10 1919 Københ. Søn af: Viggo Meyer og hustru
- 1372221 **Børge Ågesen.** F-17/2 1937. V- København. 2 børn.
- 1372221a **Sonja Smith Nielsen.** F- Rise Rødékro. Dat. af: S. Nielsen, Hvidbjerg.
- 13722211-2 **Leon.** F-3/8 64. **Tina.** F-7/1 65 København.
- 1372222 **Allan Meyer.** F-8/10 1942. V- København. 1 barn.
- 1372222a **? Meyer,** København.
- 13722221 **Lisbeth Meyer.** F-22/7 1963 København.
- 137223 **Gerda Olsen.** F-22/7 1923. V-13/2 1942 København. 4 børn.
- 137223a **Arne S. V. Larsen,** driftsl., Møllebakken 7, Hillerød. F-28/7 1922 Kbhv.
- 1372231-2 **Jytte Yvonne.** F-3'5 43. **Freddy Vald.** F-19/5 46 København.
- 1372233-4 **Frank Arno.** F-27/6 49. **Yvonne Jane.** F-28'1 67 København.
- 137224 **Jytte Olsen.** F-9/12 1929. D-?'12 1933 København.
- 13723 **Johanne Olsen.** F-17/4 1893 Budolfi. V-23/9 1911 Vor Frelser, Ålborg. D-22'3 1921 Ogden, Utah. 28 år gl. 3 børn.
- 13723a **Jens Georg Runchel,** 1948 West 4400 South, Roy, Utah. F-3/6 1887 Ålborg. D-24/11 1964 Ogden, Utah. 77 år gl. Søn af: Sadelm. Georg Karl Chr. Runchel og hustru Kirstine F. Jensen, Reberban 19, Ålborg.
- 137231 **Olaf Georg Johan Runchel,** kontorass. (Utah Kraftværk Co.) 3186 Jefferson Ave. Ogden. F-24/12 1911 Ålborg. V-22'12 1938 Salt Lake City.
- 137231a **Clara J. Caspersen.** F-8/7 1911 Chicago. Dat. af: Charles F. L. Caspersen og hustru Elvina Augusta Amalie Iversen. 0 børn.
- 137232 **Eiler William Runchel,** lagermand, 1956 West 4400 South Roy, Ogden. F-29/7 1915 Vor Frelser, Ålborg. V-21/3 1940 Ogden. 7 børn.
- 137232a **Edna Simons.** F-9/7 1920 Oakley, Idaho. Dat. af: John Jemea Simons og hustru Bertha Sessions.
- 1372321-2-3 **Cary W.** F-20/10 42. **Ryan L.** F-7/12 46. **Margareth.** F-15/5 49 Ogden.
- 1372324-5 **Dahl S. og James S.** F-28/8 53, tvillinger. Begge D-29/8 53 Ogden.
- 1372326-7 **Joan.** F-15'8 55. **Darwin D.** F-5/6 60 Ogden.
- 137233 **Johanne Henny Runchel.** F-3/10 1918 Clearfield, Pennsylvania. 1 barn.
- 137233a **Franklin Coxey,** dozefører, 1223 North Main Sunset, Clearfield, Utah. F-27/11 1915 Stone. V-27/10 1938 Salt Lake City. Søn af: Roberth Lonzo Coxey og hustru Mary Jane Settlemeyer, Stone, Idaho.
- 1372331 **Phillip Frank Coxey.** F-12'5 47 Ogden.
- 1373 **Søren P. C. Sørensen,** Gøttrup. F-28/2 1862 Budolfi, Ålborg. V-1. g. 27/10 1894. V-2. g. 10/11 1905. V-3. g. 8'11 1928. D-?'/6 1942 Gøttrup. 1 barn.

- 1373a **Kirsten Hansen.** F-18/11 1865. D-28/11 1903 Gøttrup. Dat. af: Nies Hansen og hustru Maren Nielsdatter, Ø. Mejlhede.
- 1373b **Marie Jensen.** F-27/2 1863 Kollerup. D-7/2 1928 Gøttrup. Dat. af: J. Chr. Christensen (Gris) og hustru Ane Marie, Kollerup.
- 1373c **Maren K. Bendixsen.** F-9/3 1881 Mygdal. V-1. g. til Fr. Chr. Bendixsen, der døde 1923 i Nr. Tranders. D-7/3 1961 Gøttrup. Dat. af: Arild Jensen og hustru Elise Kristensen, Mygdal. 2 børn af 1. ægteskab.
- 13731 **Niels Ejler Sørensen.** F-25/7 1897. D-24 8 1917 Gøttrup. Ugift.
- 1373c1 **Rigmor Bendixsen.** F-29/6 1916 Hvorup. V-3/11 1936 Gøttrup. 2 børn.
- 1373c1a **Jens P. Pedersen,** gde., Bakgården, Gøttrup. F-15/12 1912 Gøttrup. Søn af: Hans P. Pedersen og hustru Marie i Pilgård, Gøttrup.
- 1373c11 **Bendix Bendixsen.** F-9/12 1940 Gøttrup. Ugift. Flymekaniker.
- 1373c12 **Henny Pedersen.** F-1/10 1943. V-7/12 1963 Gøttrup. 1 barn.
- 1373c12a **Egon Hansen.** F-7/12 1938 Gøttrup. Søn af: Niels Hansen og hustru Kirsten, Gøttrup by.
- 1373c121 **Michael Bendix Hansen.** F-8/6 64 Gøttrup.
- 1373c2 **Elisabeth Bendixsen.** F-? V-? 3 børn.
- 1373c2a **Kalmar Hansen,** gartner Knabstrup.
- 1374 **Ane Dorthea Sørensen.** F-12/3 1874 Sdr. Økse, Brovst. V- D- i London, Ontario, Canada efter 1925. 0 børn.
- 1374a **Søren Sørensen,** London, Ontario, Canada. F- i Danmark. D- Ontario.
- 1375 **Thomine K. Sørensen.** F-26/10 1876 Sdr. Økse, Brovst. V-30/11 1906 Jetsmark. D-11/4 1950 Gøl. 1 adopt.
- 1375a **Søren Kamilius Pedersen,** centralbest. og skrædder, Gøl. F-22/12 1876 Ørum. D-1/11 1948 Gøl. Søn af: Ane K. Petersen, hos Buchwald, Kragh.
- 13751 adopt. **Karla E. M. Pedersen.** F-14/1 1915 Jetsmark. V-27/9 1936 Gøl. 1 barn.
- 13751a **Chr. Andersen,** bagermester, Vestergade 7, Hedensted. F- i Mejlby. Søn af: Frederik Andersen og hustru.
- 137511 **Ove Andersen,** repræsentant, Mølholm, Vejle. F-23/3 1937 Gøl. 2 børn.
- 137511a **Betty Svendsen.** F- Vejle.
- 1375111-2 **Susanne.** F-30/8 63. ? F-8/8 66 Vejle.

SLÆGTEN

SCT. OLAISLÆGTEN

LINIE 4 AF:

»En Thorngårdslægt fra Åby sogn i Vendsyssel«
Samlet af O. Vald. Vedsted

Anført i
generationsnummerorden,
fra nr. 14 til nr. 143
omfattende
Ellen og Niels Jepsens fjerdeældste
søns
efterkommere 10 mennesker

Thrigesvej 10 - Herning - O. Vald. Vedsted

1970

- 14 **Morten Nielsen**, husm., Ilbro. F-1788 Thorngård, Åby. V-10/10 1817. D-9/6 1865 Sct. Olai, Hjørring. 3 børn.
- 14a **Anna Marie Hansdatter**. F-1788, hjemmedøbt, frembåret 3/8 i Vissenbjerg kirke, Fyn. D-23/12 1861 Sct. Olai, Hjørring. Dat. af: Hans Johansen Heilmann og hustru Ane M. Hansdatter, Sellebjerg.
- 141 **Niels Chr. Mortensen**, købm., Hjørring. F-21/12 1817 Fuglsig, Sct. Olai. V-22/10 1854 Sct. Cathrina kirke, Hjørring. D-1/10 1855 Sct. Cathrina sogn, Hjørring. 37 år gl. 1 barn.
- 141a **Maren Nielsen**. F-23/4 1818 Hjørring. Var V-1. g. 28/10 1836 Hjørring til afdøde hattemager Stephen Christensen, Hjørring. D-16/11 1876 Sct. Cathrina sogn, Hjørring. Dat. af: Smed N. Christensen og Maren.
- 1411 **Ane Marie Mortensen**. F-2/2 1855. D-3/3 1858 Sct. Cathrina, Hjørring.
- 142 **Johann Mortensen**, gde., Ilbro. F-18/6 1820. V-30/12 1846. D-26/6 1907 Ilbro, Sct. Olai sogn. 87 år gl. 2 børn.
- 142a **Marie Dorthea Olesen**. F-27/12 1814 Vrå. D-29/4 1905 Ilbro, Sct. Olai, 90 år gl. Dat. af: Ole Christensen og hustru Karen, Fuglsig Mark.
- 1421 **Petrine Augusta Johansen**. F-10/1 1847 Sct. Olai. D-5/8 1913, begrav. 9/8 Sct. Olai kirkegård, 66 år gl. Ugift. Husbestyrerinde hos broderen.
- 1422 **Morten Johansen**, Kirkegårdsvej 7, Hjørring. F-11/7 1848. D-16/1 1921. Begrav. 20/1 Sct. Olai kirkegård. 72 år gl. Ugift. Forhenværende gård-ejer i Ilbro.
- 143 **Peter August Mortensen**. F-29/8 1825. D-23/2 1845 Ilbro. Begrav. 2/3 Sct. Olai kirkegård, 19½ år gl. Gdm. Morten Niesens søn i Ilbro.
- Slægten uddød i Hjørring 16/1 1921.**

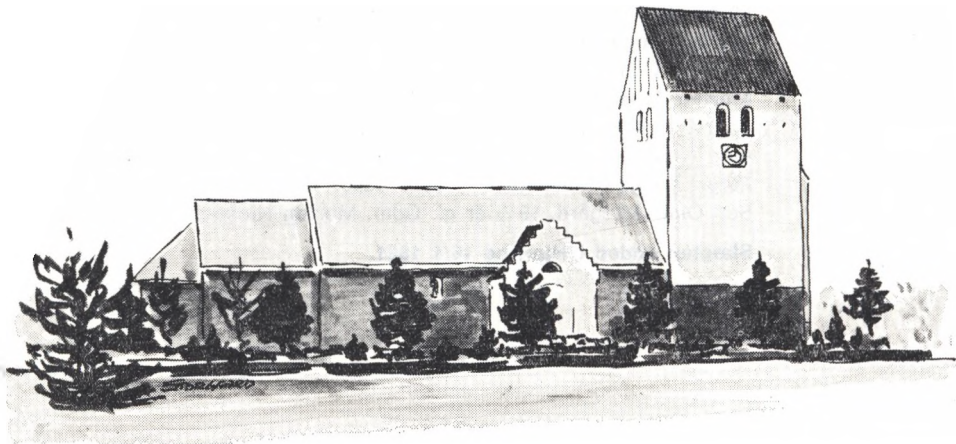

Jatsmark kirke - Hvetbo herred, Hjørring amt

SLÆGTEN

KÅSSLÆGTEN

LINIE 5 AF:

»En Thorngårdslægt fra Åby sogn i Vendsyssel«
Samlet af O. Vald. Vedsted

Anført i
generationsnummerorden,
fra nr. 15 til nr. 15(11),
omfattende
Ellen og Niels Jepsens næst yngste
søns
efterkommere 1002 mennesker

Thrigesvej 10 - Herning - O. Vald. Vedsted

1970

- 15 **Peter Nielsen**, husmd., Kås. F-1792 i Thorngård, Åby. V-15/5 1822 Jetsmark. D-15/2 1875 Frstrup, Åby. 83 år gl. 11 børn.
- 15a **Ane Andersen**. F-19/3 1802 Aggersborg. D-8/10 1894 Frstrup, Åby, 92 år gl. Dat. af: Anders Smed og hustru Johanne Nielsdatter i Krøldrup.
- 151 **Anders Chr. Pedersen**, gdm., Lille Pandrup. F-6/9 1822 Torslev Hanherred. V-9/5 1856. D-5/10 1899 Jetsmark. 0 børn.
- 151a **Kirsten Jensen**. F-16/10 1814. D-15/2 1899 Jetsmark. Dat. af: Gdm. Jens Knudsen og hustru Karen Sørensdatter, St. Pandrup. Hun blev V-1. g. 16/2 1834 Jetsmark, og havde en del børn i dette ægteskab.
- 151a-a **Axel Andersen**, gdm., Lille Pandrup. F-1807. D-7/6 1855 Jetsmark.
- 152 **Niels Pedersen**. F-1/9 1823. D-8/9 1823 i Kås, Jetsmark.
- 153 **Niels Pedersen**, bødker, Søndersigen, Hallund. F-9/8 1824 Jetsmark. V-7/9 1856. D-25/7 1898 Hallund. 7 børn.
- 153a **Ane N. Rasmussen**. F-1/9 1835 Hallund. D-15/5 1919 Brønderslev. Dat. af: Rasm. Andersen og hustru Chrestine Nielsdatter, Hollensted Hede.
- 1531 **Peter N. C. M. Pedersen**, lærer, Ørum. F-26/2 1863 Hallund. D-28/5 1885 Ørum. 22 år gl. Ugift. Begrv. Hallund.
- 1532 **Ane Chrestine Pedersen**. F-23/2 1865 Hallund. V-1889 Parker. D-1925 Hurley S. Dakota, USA. 70 år gl. 5 børn.
- 1532a **Ole Chr. Petersen**. F-25/9 1869 Ålborg, Danmark. D- i Turner Country, S. Dakota i en meget ung alder. Søn af: Chr. P. Petersen og hustru.
- 15321 **Nellie M. Petersen**. F-20/4 1893 Turner Country. V-3/9 1912 Turner. D-4/12 1962 Hurley S. Dakota. 3 børn.
- 15321a **Arthur Nelson**, grosserer, Hurley. F-20/10 1883 Danwille Township. D-13/5 1963 Hurley S. Dakota. Søn af: Anthon Nielsen og hustru, Ålborg.
- 153211 **Alvia M. Nelson**. F-16/9 1914 Hurley. V-29/7 1939 Kansas City, Missouri.
- 153211a **Arthur K. Lohoff**, civilingenlør, 1045-38 th. Street, Sacramento, California 95816 USA. F-9/3 1908 Neor Healy, Kansas. Søn af: Poul Lohoff (F. i Tyskland) og hustru Emma Ton. 0 børn.
- 153212 **Ardell R. Nelson**. F-29/6 1916 Hurley. V-3/6 1941 Tulsa, Oklahoma.
- 153212a **Jr. Hoyth F. Withe**, ekspedient, 623 North 27 th. West Avenue, Tulsa, Oklahoma, 74127 USA. Søn af: Sr. Hoyth F. Withe og hustru Mable. 0 børn.
- 153213 **Arlin Royal Nelson**, bogholder, 13613-115 th. Avenue N. E. Kirkland, Washington 98033 USA. F-29/4 1919 Hurley. V-1/3 1946 Sunnyside Yakuna Country. 3 børn.
- 153213a **Geneva May Cecil**. F-27/1 1923 Norton Country, Kansas. Dat. af: Charles H. Cecil og hustru Blanche Mason, Kansas.
- 1532131-2-3 **Marla**. F-6/10 56. **Martin**. F-25/6 58. **Mertha**. F-25/11 64 Wenatchee.
- 15322 **Niels Chr. Peterson**, Las Vegas, New Mexico. F- Turner Country. V- og D- i Las Vegas, New Mexico. 0 børn.

- 15322a **Ada Peterson**, Las Vegas. Er viet 2 g.
- 15322ab **J. Edwar Peterson**, 140 W. Clinton, Clayton, New Jersey, USA.
- 15323 **Henri E. L. Peterson**. F-30/8 1894 Turner Country. V-17/10 1917 Parker, South Dakota. 2 børn.
- 15323a **J. Herby Jensen**, R.F.D. 1, Parker, S. Dakota, 57053 USA. F-17/7 1893 Illinois. D-3/4 1961 S. Dakota. Søn af: Jens Jensen og hustru.
- 153231 **Jay Jensen**. F-28/12 1920. D-4/2 1935 Parker S. Dakota.
- 153232 **Roy R. Jensen**, 708 South 9 th. Street, Milbank, S. Dakota, 57252 USA. F-9/8 1929 Parker, S. Dakota. V-20/10 1951 Akron, Iowa. 2 børn.
- 153232a **Wilma Papritz**. F-6/7 1930 Akron, Iowa. Dat. af: John og Gertrud Papritz
- 1532321-2 **Dale**. F-23/10 53 Sioux Falls. **Julie**. F-17/9 57 New Mexico.
- 15324 **Hary C. Peterson**, farmer, Route 1, Box 48, Davis, S. Dakota, 57021 USA. F-5/12 1895 Turner Country. V-27/12 1917 S. Dakota. 4 børn.
- 15324a **Netta Sorensen**. F-15/4 1899 S. Dakota. Dat. af: Hans og Anni Sorensen, som er født henholdsvis i Kongsted, Sjælland, og i Klæstrup, Jerslev, Jylland, Danmark.
- 153241 **Harris Peterson**, 5413 West 14 th. Street, Sioux Falls, S. Dakota, 57106 USA. F-9/7 1919. V-1/6 1946 S. Dakota. 2 børn.
- 153241a **Irma Hansen**. F-30/5 1926 S. Dakota. Dat. af: Nels og Karen Hansen.
- 1532411-2 **Sylvia**. F-13/1 53. **Jim**. F-28/7 54 S. Dakota.
- 153242 **Et barn af Hary og Netta Sorensen**. D- som lille.
- 153243 **Darlene Peterson**. F-? V-10/9 1932 S. Dakota. 2 børn.
- 153243a **Wendell Liaboe**, 3004 S. Western, Sioux Falls, S. Dakota, 57021 USA. F- i S. Dakota. Søn af: Ole Liaboe og hustru Clara.
- 1532431-2 **Jerry**. F-16/11 57. **Cindy Ann**. F-15/1 61 S. Dakota.
- 153244 **Dale Peterson**, Box 370, Browning, Montana, USA. F-1/10 1926 S. Dakota
- 153244a **Ruth Huotari**. F-? V-17/12 1954 S. Dakota. Dat. af: Ben Huotari og hustru Ily, S. Dakota. 3 børn.
- 1532441-2-3 **Joni**. F-23/12 58 S. Dakota. **Grant**. F-9/9 60. **Scott**. F-27/10 63 Montana.
- 15325 **Rose Peterson**. F-31/1 1897 Turner. V-20/2 1918 S. Dakota. 4 børn.
- 15325a **Balsor Long**, farmer, Route 1, Box 116 Viborg, S. Dakota. F-17/7 1894 S. Dakota. Søn af: Chris Long og hustru.
- 153251 **Phyllis Long**. F-21/1 1919 Turner. V-1. g. 12/1 1938. V-2. g. 21/12 1965 S. Dakota. 2 børn.
- 153251a **Howard Georgeson**. F-4/6 1914. D-26/6 1962 S. Dakota.
- 153251b **Gene Frimann**, Hurley, S. Dakota.
- 1532511 **JoAnne Georgeson (Lange)** 610 West 22 St. Sioux Falls, S. Dakota, 57104. F-10/7 1938. V-8/3 1958 Viborg, S. Dakota. 3 børn.
- 1532511a **Gail Lange**. F-9/7 1938 S. Dakota. Skilt oktober 1962.
- 15325111-2-3 **Julie**. F-23/10 58. **Joni**. F-13/2 60. **Jeann**. F-16/8 61 Viborg, S. Dakota.
- 1532512 **James Georgeson**, Hurley. F-3/2 1940. V-28/5 1966 Viborg, S. Dakota.
- 1532512a **Avis Larsen**. F-23/7 1946 S. Dakota. Dat. af: Anders Larsen og hustru.

- 153252 **Ray Long**, 3000 East 23 rd. St. Sioux Falls, S. Dakota. F-3/10 1928. V-29/8 1955 Viborg, S. Dakota. 3 børn.
- 153252a **Louise Awde**. F-20/11 1932 S. Dakota. Dat. af: Edward Awde og hustru.
- 1532521-2-3 **Susan**. F-20/3 57. **Dauglas**. F-3/1 59. **Mary**. F-22/9 60 St. Sioux Falls.
- 153253 **Ralph Long**, Hurley, S. Dakota. F-8/2 1931 Viborg. 1 barn + 1 adopt.
- 153253a **Virginia Ravago**. F-27/1 1930. V-25/11 1953 S. Dakota. Dat. af: Guontia Ravago og hustru.
- 1532531-2 adopt. **Vivian**. F-4/12 61 Hurley. **Gregory**. F-22'8 51 S. Dakota.
- 153254 **Arlie Long**, 2616 South Blauwelt, Sioux Falls, S. Dakota. F-6/5 1935 Viborg. V-31/12 1961 S. Dakota. 2 børn.
- 153254a **Myrna Mc. Clure**. F-8'9 1931 S. Dakota. Dat. af: Joe Mc. Clure og hustru
- 1532541-2 **Cathlenn**. F-24/9 59. **Karen**. F-2/9 64 Sioux Falls, S. Dakota.
- 1533 **Christine Peterson**. F-4/7 1867 Hallund, Danmark. Konfirm. 1881 Hallund. D-1892. Ugift, døde under rejsen til USA eller straks efter landgangen (meddelt af familien i S. Dakota).
- 1534 **Anders Chris Peterson**, farmer, 20019 Forest Ave. Castro Valley, California. F-6'1 1869 Hallund, Danmark. V-25/5 1894 USA. D-26/10 1963 Castro Valley. 94 år gl. 1 barn.
- 1534a **Ellen Anderson**.
- 15341 **Harry C. Peterson**, 234 Cherry Way-Hayward, California. 94541 USA. F-21/9 1895 Tacoma, Washington. V-1. g. San Francisco. V-2. g. 5/9 1960 Carmel. 1 barn.
- 15341a **Mille Tilton**. F-29/3 ? i Odessa, Rusland. Dat. af: Jacob Martuss.
- 15341b **Ruth Horskins**. F-11'11 1895 Tacoma, Washington.
- 153411 **Ralph H. Peterson**, 1560 Cypress Lane, Lemoore, California, 93245 USA. F-18/6 1922 San Francisco. V-29/7 1950 Oakland. 2 børn.
- 153411a **Ruth Ellen Howland**. F-28/5 1928 Coalinga, California. Dat. af: Wesley Howland og hustru Verda.
- 1534111-2 **Cormie**. F-2'1 54 Taft. **Carol**. F-18/8 56 Sacramento, California.
- 1535 **James L. Peterson**, Route 3, Apache, Oklahoma. F-29/12 1872 Hallund, Danmark. D-30/11 1961 Apache, Oklahoma. Ugift. 89 år gl.
- 1536 **Nelson Chris Peters**, sagfører, 211 Katz Bldg. San Bernardino, California. F-12/6 1875 Hallund, Danmark. D-3'3 1959 San Bernardino. 84 år gl.
- 1536a **Hazel Ruth Reece**. F-24/6 1882. V-27/6 1909 Anadarko, Oklahoma. Dat. af: Professor William Reece og hustru. 1 barn.
- 15361 **Mary Reece Peters**, lærerinde. F-12/5 1912 Oklahoma. 3 børn.
- 15361a **Frank Rudolph Marek**, havearkitekt, 3032 N. Stoddard AV. San Bernardino, California. 92405. F-13/9 1913 Wien, Østrig. V-16/5 1941 Bernardino. Søn af: Officer i den østrigske hær, Lawrence Marek og hustru Rose
- 153611 **Deanna Lee Marek**, skønhedseksk. F-30'5 1942 San Bernardino. 2 børn.

- 153611a **Raymond Johnson**, 424 West 8 th. Street, San Bernardino, California 92405. F- i Realto. V15/10 1960 San Bernardino.
- 1536111-2 **Jo Edith**. F-30/4 60. **Danielle Reece**. F-1/8 65 San Bernardino.
- 153612 **Vivian Gay Marek**, N.G.R. operatør, Bank of America. F-5'4 1944. V-21/5 1966 San Bernardino.
- 153612a **Robert Francis Martin**, Tahitian Village 26-976 West Allsal, Sallnas, California. 93901. F- i Dalycity.
- 153613 **Katherine M. Marek**, studine. F-2/12 1956 San Bernardino.
- 1537 **Kathrine M. Pedersen**. F-23/3 1879 Hallund. D-28/3 1959 Brønderslev.
- 1537a **Thomas Winther**, gde., Thorslund, Tolstrupv., Brønderslev. F-26/10 1873. V-26/10 1909. D-29/10 1951 Brønderslev. Søn af: Chr. Winter og hustru, Brønderslev Mark. 4 børn.
- 15371 **Åge Winther**, gde., Thorslund, Brønderslev. F-24/12 1910 Brønderslev.
- 15371a **Else K. Pedersen**. F-19'12 1916. V-19/11 1946 Vrå. Dat. af: Karl Pedersen og hustru, Nr. Vrå.
- 15372 **Chr. Winther**, gde., Vollerup, Vrå. F-22/10 1912 Brønderslev. 2 børn.
- 15372a **Erna Christensen**. F-30/6 1920. V-29/9 1941 Jerslev. Dat. af: Niels Brønden Christensen og hustru.
- 153721-2 **Sonja**. F-18 9 43 Jerslev. **Henning**. F-13/8 49 Emb.
- 15373 **Klara Winther**. F-12/12 1913. V-22/12 1933 Brønderslev. 2 børn.
- 15373a **Charles Pedersen Bach**, krøejer, Grinderslev, Jøbjerg. F-11/5 1907 Ålborg, Anders Pedersen Bach og hustru Nielsine.
- 153731 **Else Bach**. F-22 5 1934 Klæstrup. V-16/3 1961 Jøbjerg. 2 børn.
- 153731a **Niels Nielsen**, montør, Kogsvej, Møgeltønder.
- 1537311-2 **Susanne**. F-9/1 60. **Laila**. F-27/5 61.
- 153732 **Knud Bach**, elektriker, Toftevej 30, Galten. F-12/10 1942 Klæstrup.
- 153732a **Bodil Pedersen**. F-6'9 1940 Ø. Brønderslev. V-5/8 1967 Brønderslev. Dat. af: Gde. Hans Ahlmann Pedersen og hustru, Nr. Buurholt.
- 15374 **Anna Winther**. F-30/12 1914. V-15/11 1942 Brønderslev. 3 børn.
- 15374a **Karl Ågård**, gde., Tolstrupvej, Brønderslev. F-1/8 1916 Saltum. Søn af: Valdemar Ågård og hustru.
- 153741-3 **Frede Ågård**. F-31 8 43. **Thomas V. Ågård**. F-12/8 46 Brønderslev.
- 153742 **Inge Lisa Ågård**. F-18/10 1944. V-13/5 1967 Brønderslev.
- 153742a **Ivan Tørrngren Christiansen**, gde., Foldbjerggård, Vrå. F-16/1 1942 Tolstrup. Søn af: Jens Christiansen og hustru.
- 154 **Ellen C. Pedersen**. F-8/10 1826 Jetsmark. D- som lille. Hjemmedøbt af faderen.
- 155 **Ellen Cathrine Pedersen**. F-19/1 1828 Jetsmark. V-4/4 1849 Vadum. 4 børn.
- 155a **Niels Rasmussen**, husmd., Hammer v. Vodskov. F-21/4 1828 Hammer. Søn af: Rasmus Jensen og hustru i Skovlundhuset.
- 1553-4 **Johanne M.** F-4'3 1853. **Rasmine P.** F-24/1 1860 Hammer. Efter 1860 i kirkebogen og folketællingen kan jeg ikke videre registrere Ellen Cathrine og Niels Rasmussen og de to yngste børn.

- 1551 **Peder Pedersen**, træskomand, Vedsted. F-25/6 1846 Jetsmark. V-26/6 1874 Brovst. D-6/11 1905 Vedsted. Begrv. Åby. 14 børn.
- 1551a **Maren Larsen**. F-20'6 1849 Brovst. D-22/12 1896 Vedsted. Begrv. Åby. Dat. af: Lars Christensen Simonsen og hustru Johanne, Enghusene.
- 15511 **Ane C. Pedersen**. F-23/3 1872 Brovst. D-2/1 1957 Sundby-Hvorup. 6 børn.
- 15511a **Frederik Vallentin Thomsen**. F-28/1 1861 Lindholm. V-22/9 1896 Åby.. D-3/4 1942 Sundby-Hvorup. Søn af: Slagter Thomas Nielsen og hustru.
- 155111 **Maren M. Thomsen**. F-26/5 1896. D- som lille, Åby.
- 155112 **Thomas Chr. V. Thomsen**, Nordens Huse, Ålborg. F-30'9 1897 Åby. 3 børn
- 155112 a **Johanne Jensen**. F-19/2 1902 Brovst. V-1938 Hasseris. D-15/10 1962 Ålborg. Dat. af: Vognmand Martin Jensen og hustru.
- 1551121 **Birthe Thomsen**. F-29/8 1933. V-15'2 1958 Hasseris. 2 børn.
- 1551121a **Villy Christensen**, Niels Julsgade 14, Ålborg. F-29/8 1933 Ålborg. Søn af: Havnearbejder Chr. Christensen og hustru.
- 15511211-2 **Torben**. F-16/3 60. **John**. F-4'8 63 Ålborg.
- 1551122 **Henning Thomsen**, Vestre Alle 36, Ålborg. F-2/5 1939 Hasseris. 2 børn.
- 1551122a **Hanne Hjorth Sørensen**. F-29/12 1937. V-15'10 1960 Ålborg. Dat. af: Viggo Hjort Sørensen og hustru.
- 15511221-2 **Lene**. F-6/11 60. **Marianne**. F-29'7 64 Ålborg.
- 1551123 **Thorkild Thomsen**, Rosenlundsgade 7, Ålborg. F-4/2 1940 Hasseris.
- 1551123a **Ritta Christensen**. F-1940 i Ålborg. V-1966 Ålborg.
- 155113 **Ellen K. Thomsen**. F-16/8 1904 Hadsund. V-7'3 1925 Ålborg. 4 børn.
- 155113a **Jens V. C. Andersen**, Bornholmsg. 57, Ålborg. F-3/4 1900 Brønderslev. Søn af: Richardt Andersen og hustru Fransisca Frandsen.
- 1551131 **Richardt Andersen**, Rødovrev. 3B, Rødovre. F-24/9 1923 Hvorup. 2 børn.
- 1551131a **Solvej Andersen**. F-1900. V- København.
- 15511311-2 **Vivi**. F-7'2 50. **Steen**. F-8/11 52 København.
- 1551132 **Chr. Andersen**, Selma Lagerløffsalle 9, Gladsaxe. F-31/8 1927 Ålborg.
- 1551132a **Lydia Nørager**, København.
- 1551133 **Inger Andersen**. F-16/3 1932. V-9/4 1950 Ålborg. 3 børn.
- 1551133a **Børge Hemmingsen**, Tårnhusstræde 7, Brønshøj.
- 15511331-2-3 **Britt**. F-4'2 50 Ålborg. **Finn**. F-28/1 51. **Jann**. F-?/7 57 København.
- 1551134 **Åge Andersen**, Lille Istedg. 5B, Kbhv. F. F-31/5 1935 Ålborg. 1 barn.
- 1551134a **Lis Pedersen**, København.
- 15511341 **Klaus Andersen**. F-8/11 67 København.
- 155114 **Maren M. Thomsen**. F-2/12 1906. V-28'7 1928 Nr. Sundby. 3 børn.
- 155114a **Hermann Nielsen**, kaffebrænder, Spiesg. 1A, Nr. Sundby. F-19/11 1904.
- 1551141 **Ella J. Nielsen**. F-2/5 1928. V-2'5 1953 Nr. Sundby. 4 børn.
- 1551141a **Egon Fausager**, specialarbjd., Skolevej 16, Nr. Sundby. F-13/10 1915.
- 15511411-2 **Joan**. F-29/12 49. **Gert**. F-15'11 53 Nr. Sundby.
- 15511413-4 **Birgith**. F-8/5 55. **Erik**. F-30/10 63 Nr. Sundby.
- 1551142 **Ove Nielsen**, vaskeriejer, P. Freuchensvej 35, Ålborg. F-12/2 1930. V-12/2 1963 Nr. Sundby.

- 1551142a **Alice Sandbæk.** F-5/9 1930.
- 1551143 **Grethe Nielsen.** F-10/5 1939 Nr. Sundby. V-Cape Town, South Africa.
- 1551143a **Hans Harlund Frederich Berchtold,** 28 San Bernado, Delorentzstreet, Tamboerskloof, Cape Town, South Afrlca. F-10'5 1939. 1 barn.
- 15511431 **Christel Berchtold Nielsen.** F-23/10 1967 South Africa.
- 155115 **Ebba Thomsen.** F-21/12 1909 Vejgård. V-2/6 1927 Nr. Sundby. 4 børn.
- 155115a **Ole Hansen Gøttler,** Brotorvet 2, Nr. Sundby. F-27/1 1905 Ålborg. Søn af: Victor Gøttler og hustru.
- 1551151 **Bent Arne Gøttler,** Dyssevænget 6A, Brønshøj. F-26/2 1929 Nr. Sundby.
- 1551151a **Inge Nissen.** F-22/1 1931 Ålborg. V-23/1 1954 Kbhv. Dat. af: Jørgen E. Nissen og hustru Gerda Kirstine. 4 børn.
- 15511511-2 **Annette.** F-24'10 47 Ålborg. **Lone.** F-18/6 54 København.
- 15511513-4 **Lasse.** F-12/12 56. **Dorte.** F-8/8 58 København.
- 1551152 **Sonne Gøttler,** bademester, Bondrupsgade 16, Nr. Sundby. F-17/3 1931 Nr. Sundby. 2 børn.
- 1551152a **Gudrun Roelsgård.** F-16'5 1932. V- Horsens-Hammer. Dat. af: Jacob Roelsgård og hustru Johanne I Vodskov.
- 15511521-2 **Laila V.** F-2/5 51 Vodskov. **Lotte.** F-16/10 58 Ålborg.
- 1551153 **Ivan Gøttler.** F-3/5 1935 V- Nr. Sundby. 1 barn.
- 1551153a **Elly Jensen.** P. Frøjkensvej 14, Ålborg.
- 15511531 **Susanne Jensen.** F-28'4 55 Ålborg.
- 1551154 **Norma Gøttler.** F-14/5 1939. V-31/8 1963 Nr. Sundby. 2 børn.
- 1551154a **? Bæk,** bademester, Uldalsvej 32, Nr. Sundby. F-14/6 1938 Viborg. Søn af: Elice Bæk.
- 15511541-2 **Ole V.** F-29/4 61 København. **Vivl.** F-11/2 64 Nr. Sundby.
- 155116 **Petrea E. Thomsen.** F-2/3 1912. V-13/7 1936 Nr. Sundby. 1 barn.
- 155116a **Verner Vallin,** kedel- og maskinpasser, O. Rudsgade 19, Ålborg. F-17/12 1909 Ålborg. Søn af: P. J. Vallin og hustru. Af svensk afstamning.
- 1551161 **Per Vallin,** Mørkhøjvej 132, Herlev. F-31/7 1941 Ålborg. 2 børn.
- 1551161a **Ingrid Lindborg.** F-29/1 1943. V-20/10 1962 Ålborg.
- 15511611-2 **Gitte.** F-19/3 63 Ålborg. **Helle.** F-13/2 68 København.
- 15512 **Peder Pedersen,** entreprenør, Roskilde. F-3/12 1874 Åby. V-1/6 1896 Jetsmark. D-12/12 1929 Roskilde. 5 børn.
- 15512a **Marie Thomsen.** F-31/10 1876 Jetsmark. D-23/10 1949 København.
- 155121 **Magnus Pedersen,** mejeribestyrer, Skovvang, A/M Allindelille, Merløse. F-10'6 1898 Budolfi, Ålborg. D-29/11 1943 Haraldsted. 4 børn.
- 155121a **Ellen Sørensen.** F-5/5 1902 Allerslev. V-1. g. 25/8 1925 Lejre. V-2. g. 24/7 1948 Holmstrup. Dat. af: Slagtermester J. Sørensen og hustru.
- 155121ab **P. H. Pedersen,** Lille Veterslev, Vrangstrup. F-4/10 1892 Veterslev-Høm. Søn af: Gde. Chr. Pedersen og hustru.
- 1551211 **Orla Pedersen.** F-15/7 1927. D-25/4 1940 Haraldsted.

- 1551212 **Tove Pedersen.** F-8/7 1928 Haraldsted. V-13/12 1952 Vettterslev. 1 barn.
1551212a **Egon H. Hansen,** Nymarksvænge 46, Roskilde. F-30/4 1925 Nyborg. Søn af: Kroejer H. Hansen og hustru.
- 15512121 **Lise Lotte.** F-9/10 54 Vindinge v. Nyborg.
1551213 **Knud Pedersen,** Jernbaneg. 24, Ringsted. F-23/7 1935 Haraldsted. 1 barn.
1551213a **Vinnie Petersen.** F-28/4 1940. V-27/12 1958 Slagelse. Dat. af: Snedkermester Frede Petersen og hustru.
- 15512131 **Janne Schulz Pedersen.** F-1/9 59 Ringsted.
1551214 **Kirsten Pedersen.** F-23/12 1938 Haraldsted. V-30/10 1960 Vettterslev.
1551214a **Kurt Hansen,** Ringsted. 1 barn.
15512141 **Connle Schulz Hansen.** F-17/5 61 Ringsted.
- 155122 **Edvin Petersen,** Christiansdal 28, Rødovre. F-25/6 1904 Jetsmark. V-6/6 1927 Ondløse. 6 børn.
155122a **Gerda J. Klarskov.** F-13'2 1908 Tåstrup. Dat. af: Slagtermester Jørgensen og hustru i Ondløse.
- 1551221 **Lillian K. Petersen.** F-7/7 1927 Hvalsø. V-24/7 1948 Herlufholm.
1551221a **Direktør Clausen,** Højagergård, Hvalsø. F-12/3 1921 Hellerup. Søn af: S. Clausen og hustru. 4 børn.
- 15512211-2 **Niels.** F-25/12 49 Næstved. **Birgith.** F-24/8 51 Lyngby.
15512213-4 **Peter.** F-19/9 56. **Elsø.** F-11/9 63 Virum.
1551222 **Werner Petersen,** køb., Rødovrev. 53 Rødovre. F-25/1 1929 Tåstrup.
1551222a **Tove Mørup Jensen.** F-14/5 19? Bjerringbro. V-29/12 1957 København. Dat. af: Mørup Jensen og hustru. 2 børn.
- 15512221-2 **Steen.** F-16/10 60. **Gitte.** F-2/1 63 Rødovre.
1551223 **Erik K. Petersen,** Ingeniør, Fugledalen 4, Roskilde. F-24/8 1930 Tåstrup.
1551223a **Annl Rasmussen.** F-17/6 1935 Brønshøj. V-16/6 1956 Rødovre. Dat. af: Karl Rasmussen og hustru. 3 børn.
- 15512231-2-3 **Søren.** F-10/9 57 Rødovre. **Morten.** F-30/3 61. **Anders.** F-15/6 63 Roskilde.
1551224 **Jytte K. Petersen.** F-22/9 1934 København. V-2/6 1956 Rødovre. 3 børn.
1551224a **Erik Eriksen,** Slotsherrens Have 55, Rødovre. F-11/7 1924 Rødovre. Søn af: K. Eriksen og hustru.
- 15512241-2-3 **Lars.** F-8/9 56. **Henrik.** F-2/9 57. **Lise Lotte.** F-4/2 61 Rødovre.
1551225 **Elise K. Petersen.** F-1/11 1941 Frederiksberg. 1 barn.
1551225a **Ole Christensen,** køb., Birkemosevej 5, Rødovre. F-3/5 1939 Hvidovre. V-11/6 1962 Rødovre. Søn af: Sv. Åge Christensen og hustru.
- 15512251 **Tina.** F-15/3 64 Rødovre.
1551226 **Hans K. Petersen,** pædagog, Annexgårdsvej 22, Rødovre. F-4/8 1943 Frederiksberg. V-11/11 1967 København.
1551226a **Bodil Larsen.** F-6/9 1943 Hjadstrup v. Ollerup. Dat. af: Skov Larsen.
- 155123 **Erny Pedersen.** F-19/9 1907 Jetsmark. V-19/10 1932 Roskilde. 2 børn.
155123a **Georg Nielsen,** chauffør, Hovedgaden 138, Søborg. F-20/6 1909 København. Søn af: Albrekt Nielsen og Hustru.
1551231 **Inger Nielsen (Malling).** F-8/8 1937 Kbhv. V-6/9 1955 Søborg. 2 børn.

- 1551231a **Edvin Hansen**, Slotsgade 8, København. F-21'3 1932 København.
- 15512311-2 **Birger**. F-20/3 56. **Britta**. F-16/11 61 Søborg.
- 1551232 **Margith Nielsen**. F-30/11 1940 Kbhv. V-26/3 1960 Gladsaxe. 1 barn.
- 1551232a **Mogens Dyer**, Hovedgaden 153, Søborg. F-13/2 1934 Slagelse. Søn af: Købmand N. Dyer og hustru i Slagelse.
- 15512321 **Merethe**. F-9/4 62 Søborg.
-
- 155124 **Oda Pedersen**. F-15'4 1912 Budolfi, Ålborg. V-1/10 1932 Roskilde.
- 155124a **Chr. Pedersen**, murer, Hardenbergvej 1, Valby. F-3/3 1909 Roskilde. Søn af: Fyrbøder Peder Pedersen og hustru Kristine. 2 børn + 1 adopt.
- 1551241 **Annitta Pedersen**. F-20/8 1933 Roskilde. V- i USA. 5 børn.
- 1551241a **Claude Gray**, af USA.
- 15512411 **Tommy Pedersen**. F- 1952 København.
- 15512412-3-4 **Jeanette**. F-1956. **Belinde**. F-1961. **Claude Jun**. F-1965 USA.
- 15512415-6 **Dennis**. F-1966. **Chris**. F-1967 USA.
- 1551242 **Ivan Pedersen**, Hardenbergvej, Kbhv. F-3/4 1939 Kbhv. 3 børn.
- 1551242a **Bente Møller**. F-? V-? København. Dat. af: Rudolf og Kamma Møller.
- 15512421-2-3 **Doris**. F-1958. **Annette**. F-1961. **Allan**. F-1965 København.
-
- 155125 **Henry Pedersen**, Blegdamsvej 108, Kbhv. F-30'8 1918 Holbæk.
- 155125a **Esther Pedersen**. F-5/2 1917. V-6/11 1943 København. Dat. af: Frederik Pedersen og hustru Hansine.
-
- 15513 **Johanne M. Pedersen**. F-2/6 1876 Vedsted. V-11/12 1900 Saltum. D-15/8 1951 Klokkeholm. 4 børn.
- 15513a **Jens P. Jensen**, skomager, Klokkeholm. F-16'1 1874 Lendum. D-20/4 1938 Klokkeholm, Hellevad.
- 155131 **Ejnar Jensen**, gde., Mølhaven, Hugdrup, Dybvad. F-15'1 1902 Saltum. V-1. g. 19/4 1925 Hellevad. V-2. g. 23/8 1931 Volstrup. 3 børn.
- 155131a **Agnes M. Nielsen**. F-27/11 1901 Hørby. D-5'6 1930 Bording. Dat. af: Niels Nielsen og hustru i Hørby.
- 155131b **Magdalene N. Nielsen**. F-3/7 1905 Volstrup. Dat. af: N. Nielsen og hust.
- 1551311 **Elly M. Jensen**. F-18/2 1927 Bording. V-3'2 1952 Voer. 3 børn.
- 1551311a **Ejnar Jacobsen**, Vesterskov, Flauenskjold. F-18/5 1912.
- 15513111-2-3 **Kurt**. F-28/4 1946 Skæve. **Kaj**. F-11/12 53. **Kamma M.** F-26/8 59 Voer.
- 1551312 **Peter Thorngård Jensen**, Rosenlund, Skanderup, Lunderskov. F-13/7 1932 Skæve. V-2/11 1958 Hellevad.
- 1551312a **Inger Larsen**. F-29'6 1933 Hellevad. Dat. af: Anna Larsen. 1 barn.
- 1551312a1 **Leif Jensen**. F-23/7 1952 Klokkeholm.
- 1551313 **Poul Thorngård Jensen**, Tåsingeg. 1, Brønderslev. F-18/4 1938 Skæve.
- 1551313a **Marie Nørby Dahl**. F-25/6 1939. V-7'7 1962 Humlum. Dat. af: P. Dahl og hustru i Humlum. 1 barn.
- 15513131 **Merethe Thorngård Jensen**. F-19/5 1968 Brønderslev.
- 155132 **Thora K. Jensen**. F-21/9 1910 Klokkeholm. V-9/12 19? 6 børn.
- 155132a **Søren E. Jølesen**, gde., Stigsgårds Mark, Kongerslev.

- 1551321 **Jens Jellesen**, gde., Sigsgårds Mark, Kongerslev. F-19/1 1929 Bælum.
- 1551322 **Kristian Jellesen**, købm., Lille Brøndum, Bælum. F-25/3 1930 Bælum.
- 1551322a **Dora M. Sørensen**. F-17/7 1933. V2/11 1952 Bælum. Dat. af: Jens Sørensen og hustru, Bælum. 3 børn.
- 15513221-2-3 **Lilli A.** F-18/2 51. **Jonna M.** F-9/2 53. **Torben E.** F-24/11 56 Bælum.
- 1551323 **Knud E. Jellesen**, lærer, Gudumholm. F-30/4 1931 Bælum.
- 1551323a **Ingeborg Hansen**. F-18/10 1936. V-24/1 1959 Komdrup. Dat. af: Vognmand Jens Hansen og hustru. 3 børn.
- 15513231-2-3 **Erik.** F-7/8 59. **Mogens.** F-1/3 61. **Susanne.** F-12/4 65 Gudumholm.
- 1551324 **Lauge Jellesen**, lærer, Solbakkev. 12, Ranum. F-25/4 1933 Bælum. 2 børn
- 1551324a **Marie Beltoft**. F-16/4 1936 Lundby. V-28/1 1961 Ranum. Dat. af: Peter Beltoft og hustru i Lundby.
- 15513241-2 **Ingellse.** F-23/12 61 Brabrand. **Hanne.** F-28/4 66 Ranum.
- 1551325 **Annamine Thorngård Jellesen**. F-14/1 1936. V-26/4 1953 Bælum. 3 børn.
- 1551325a **Erling Nielsen**, landm., Bælum. F-19/2 1928 Visborg. Søn af: A. Nielsen.
- 15513251-2-3 **Lisbeth.** F-11/7 53. **Leif.** F-20/10 54. **Lars.** F-26/4 64 Bælum.
- 1551326 **Metha I. Thorngård Jellesen**. F-10/3 1945. V-19/6 1965 Bælum. 1 barn.
- 1551326a **Hardy B. Pedersen**, kranfører, L. Brøndum, Bælum. F-2/3 1941 Bælum. Søn af: Martin Chr. Pedersen og hustru.
- 15513261 **Jens Bonde Pedersen**. F-5/4 1966 Lyngby.
- 155133 **Svend Åge Jensen**, Hjelmerstald 17, Ålborg. F-10/3 1913 Klokkerholm.
- 155133a **Margrethe Pedersen**. F-30/8 1912. V-21/9 1935 Jetsmark. Dat. af: Lars P. Pedersen og hustru Grethe M. Sørensen, Tvilsted. 2 børn.
- 1551331 **Inger Pedersen**. F-23/9 1934 Jetsmark. V-23/6 1956 Ålborg. 4 børn.
- 1551331a **Erik Christensen**, Viaduktvej 8 B, Nr. Sundby. F-4/2 1930 Ålborg.
- 15513311-2 **Henning.** F-6/9 56. **Tommy.** F-19/1 58 Sundby-Hvorup.
- 15513313-4 **Lars.** F-20/5 59. **Mogens.** F-23/9 61 Sundby-Hvorup.
- 1551332 **Lars Birger Jensen**, murer, Junorv. 5, Skalborg. F-26/5 1936 Hellevad.
- 1551332a **Benthe Johansen**. F-13/5 1941. V-12/1 1963 Horsens. 2 børn.
- 15513321-2 **Birger Jensen**. F-14/7 63. **Gitte Jensen**. F-11/10 66 Ålborg.
- 155134 **Mary K. Jensen**. F-23/11 1915 Hellevad. V-20/11 1935 Kbhv. 2 børn.
- 155134a **Poul Palle Jørgen Edvard Vilhelmsen**, Viktoriag. 6, København. Søn af: Købmand J. Edvard Vilhelmsen og hustru, København.
- 1551341 **Ingeborg Vilhelmsen**. F-22/4 1936 Kbhv. V-1. g. Kbhv. V-2. g. 1961 Kbhv.
- 1551341a **Nielsen**, København. 1 barn.
- 1551341b **Karl E. Persson**, Ø. Asgarveg. 95, Malmø. F- i Sverige. Søn af: Skrædermester Persson og hustru i Limhamn, Sverige. 1 barn.
- 15513411-2 **Jane Nielsen**. F-29/4 57 Kbhv. **Jeanette Persson**. F-16/2 61 Malmø.
- 1551342 **Jørgen Vilhelmsen**, typograf, Toftebækv. 19 D, Lyngby. F-21/6 1940 Kbhv.
- 1551342a **Birthe Brandt Christensen**. F-1942 København. V-1960 Tårnbæk. 2 børn.
- 15513421-2 **Poul.** F-27/9 61. **Pia.** F-22/12 19? Lyngby.
- 15514 **Chrestine Pedersen**. F-1/11 1878 Vedsted. V-23/3 1903 Yankton, S. Dakota. D- i Tyler, Minnesota, USA. 4 børn.

- 15514a **Andreas Larsen**, Tyler, Minnesota, USA. F-28/4 1874 Klithuse, Trandum. D-8/1 1940 Tyler, Minnesota. Søn af: A. Chr. Larsen og hustru Anna.
- 155141 **Anna Larsen**. F-31/1 1904 Viborg, Syd Dakota. V- I USA. 0 børn.
- 155141a **Kristian Sørensen**, 7843 Vineland, Sun Valley, California. 91352 USA. F-25/2 1929
- 155142 **Palmer Larsen**. F-4/2 1906. D-1907 i Viborg, Syd Dakota.
- 155143 **Marwin Nobel Larsen**. F-2/7 1908 Viborg, Syd Dakota. V-27/7 1935. D-29/10 1966 Tyler, Minnesota. 2 børn.
- 155143a **Myra Meyer**, Tyler, Minnesota.
- 1551431 **Herman Larsen**, Tyler. F-22/8 1936. V-7/9 1957 Tyler. 3 børn.
- 1551431a **Donna Andersen**, Tyler.
- 15514311-23 **Rhonda**. F-23/9 58. **Robert**. F-30/8 60. **Valerie**. F-14/2 67 Tyler.
- 1551432 **Myrna Larsen**. F-13/11 1941. V-14/1 1965 Tyler. 1 barn.
- 1551432a **LeRay Pedersen**, Tyler.
- 15514321 **Margo Myra Pedersen**. F- Tyler.
- 155144 **Linda Lucille Larsen**. F-25/1 1912 Viborg, S. Dakota. V-8/2 1936 Tyler.
- 155144a **Victor Skupen**, Santa Clara, California. 3 børn.
- 1551441 **Alice Skupen**. F-12/2 1937. V-25/8 1956 Santa Clara. 3 børn.
- 1551441a **James Dias**, Santa Clara, California.
- 15514411-23 **Thomas**. F-30/10 57. **Alair**. F-22/5 60. **Gregory**. F-4/9 63 Santa Clara.
- 1551442 **Robert Skupen**, Santa Clara. F-14/8 1938. V-2/2 1964 Santa Clara.
- 1551442a **Leslie Skupen**, Santa Clara.
- 1551443 **Patricia Skupen**. F-18/3 53 Santa Clara.
- 15515 **Grethe M. Pedersen**. F-22/12 1880. V-10/1 1905 Vedsted, Danmark. D-24/3 1946 Rapid City, S. Dakota, USA. 2 børn.
- 15515a **Niels P. Jensen**, murer, 607 Lemmon, Rapid City, S. Dakota. F-7/6 1884 Bislev Sogn, Danmark. Søn af: Johanne Jensen.
- 155151 **Marthin Chr. Pedersen**. F-15/2 1901 Vedsted, Danmark. D-17/12 1918 Rapid, S. Dakota. Ugift. 17 år gl.
- 155152 **Maggie C. Jensen**. F-16/12 1905 Viborg. V-22/9 1923 Vermillion, S. Dakota. 4 børn.
- 155152a **Joseph Sanders**, farmer, 3602 Cottonwood, St. Rapid City, S. Dakota, USA. F-20/6 1891 Viborg, S. Dakota. Søn af: P. A. Sanders og hustru Christine.
- 1551521 **Mae LaFaye Sanders**. F-13/8 1925 Viborg. V-6/4 1944 Parker, S. Dakota.
- 1551521a **Jacinto Oktave Mateo**, flyofficer, 3614 Cottonwood, St. Rapid City. F-16/7 1905 Philipppinerne. D-17/4 1964 Rapid City. Søn af: Ambrosio Mateo og hustru Eugenia. 3 børn.
- 15515211 **Ronald D. Mateo**. F-1/4 1945 Omaha, Nebraska. Student.
- 15515212-3 **Randall**. F-13/8 46. Student. **Robert**. F-30/12 53 Rapid City.
- 1551522 **Lyle LeRoy Sanders**, servicemand. F-24/5 1927 Viborg. V-8/1 1953. D-24/7 1956 Rapid City, S. Dakota. 2 børn.
- 1551522a **Edna M. Vood**, Springfield, Oregon. F-10/7 1934 S. Dakota. Dat. af: Clarence Arthur Vood og hustru Agnes R. Ringlpaur.

- 15515221-2 **Rodney Allen.** F-5/10 53. **Joey LeRoy.** F-13 7 55 Rapid City.
 1551523 **Manjorie G. Sanders.** F-6/10 1931 Viborg. V-2/6 1946 Rapid City. 4 børn.
 1551523a **Zane C. Stratemeyer,** flyofficer, Box 416 Libby, Montana, USA. F-7/8 1923 Heaton, N. Dakota. Søn af: H. Stratemeyer og hustru Gertie.
- 15515231-2 **Gary.** F-12/12 51 Chicago, Illinois. **Deborah.** F-25/5 52 Sherman, Texas.
 15515233-4 **Bruce.** F-4/4 55 Rapid City, **Janice.** F-20/6 62 Grand Forks, N. Dakota.
 1551524 **Darleene L. Sanders.** F-15/6 1933 Viborg. V-8/6 1958 Rapid City. 6 børn.
 1551524a **Robert S. Kyle,** beskæftigelsesterapeut, 3508 West Main, Rapid City. F-2/4 1923 Como, Montana. Søn af: Edwin DeLoss Kyle og hustru Mabel Lura Mc. Connell, Montana, USA.
- 15515241-2 **Kendall Craig.** F-23 '3 59. **Kimbell Kirk.** F-25/8 60 Loma Linda, California.
 15515243-4 **Kari C.** F-6/9 61 Loma Linda. **Kamila.** F-25/10 62 Standford, California.
 15515245-6 **Kathleen.** F-12/9 65 Aberdeen, S. Dakota. **Crandall.** F-16 '6 67 Champaign Illinois.
- 15516 **Jens C. Pedersen.** F-6/4 1883. D-3/5 1883 Vedsted, Danmark.
 15517 **Lars C. Pedersen.** F-6 '4 1883. D-6/7 1883 Vedsted, Danmark. (Tvillinger)
- 15518 **Laura Pedersen.** F-26/5 1884 Vedsted. V-26/7 1910. D-2/6 1953 Nr. Sundby
 15518a **Jens P. Nielsen,** smed, Mølleg. 4, Nr. Sundby. F-19 '11 1887 V. Hassing. Søn af: Slagter N. Chr. Feddersen og hustru i V. Hassing. 4 børn.
- 155181 **Niels P. Nielsen,** Engvej 30, Nr. Sundby. F-29/9 1910 Nr. Sundby. 1 barn
 155181a **Rigmor K. Jensen.** F-13/11 1909 Foulum. V-27/7 1941 Farsø. Dat. af: Jens Jensen og hustru Marie Andersen i Foulum.
- 1551811 **Helge Nielsen,** ekspedient. F-15 '9 1945 Ålborg.
 155182 **Magda L. K. Nielsen.** F-12/4 1913. V-1. g. ? V. 2. g. 23/2 1944 Nr. Sundby.
 155182a **William Kay Pedersen.** F-6/7 1907 Esbjerg. D-24 '3 1965 København hos Christensen, Østerbrogade 57, København, 2 børn.
- 155182b **Niels C. Christensen,** Sandagervej 54, Nr. Sundby. F-12/11 1919 Borbjerg. Søn af: Steffen Christensen og hustru Ane. 4 børn.
 1551821 **Willi Kay Pedersen,** Mellemgaten 8, Örtofta, Sverige. F-28/1 1937 København. V-1 '9 1962 Lund, Sverige. 3 børn.
 1551821a **Karin Karlson.** F-11/9 1938 Lund, Sverige. Dat. af: Hjalmar Karlson og hustru Edith, Sønderdinge.
- 15518211-2-3 **Chr.** F-7/1 63. **Susan.** F-24/2 65 Fjelle. **Anna.** F-6 '3 68 Harie, Sverige.
 1551822 **Inger G. Kay Pedersen.** F-21/4 1938 Nr. Sundby. V-5/9 1959 Kristiansand
 1551822a **Knud Røinaas,** Bleget, Kristiansand, Norge. F-27/5 1937 Søgne Sogn. Søn af: Chonrad Røinaas og hustru Alfhild. 4 børn.
- 15518221-2 **Lise.** F-21/3 60. **Jan.** F-15/8 62 Kristiansand.
 15518223-4 **Arne.** F-18/8 63. **Elin.** F-6 '12 67 Kristiansand.
- 1551823 **Asta Christensen.** F-5/7 1943. V-23/4 1966 Nr. Sundby. 1 barn.
 1551823a **Poul Mejer Jensen,** Thulevej 42, Ålborg. F-28/9 1943 København. Søn af: Elisabeth Jensen, København.
 15518231 **Lars Jensen.** F-17/9 1966 Ålborg.

- 1551824-5-6 **Svend.** F-22/11 46. **Birglth.** F-11/12 47. **Jette.** F-18/8 51 Nr. Sundby.
- 155183 **Margrethe K. Nielsen.** F-4/10 1920. V-4/8 1951 Nr. Sundby. 2 børn.
- 155183a **Børge Pedersen,** portør, Frilandsvej 27, Hjørring. F-12/6 1922 Lendum. Søn af: Vilhelmine Pedersen.
- 1551831-2 **Susanne.** F-11/6 55. **Lisbet.** F-24/2 59 Hjørring.
- 155184 **Poul K. Nielsen,** viktualieforretning, Skelhøje. F-25/12 1924 Nr. Sundby.
- 155184a **Elly S. Andersen.** F-18/6 1919 Terndrup. V-29/4 1945 Lindholm. Dat. af: Carl A. M. Andersen og hustru I Århus. 3 børn.
- 1551841 **Joan A. Nielsen.** F-17/6 1944 Nr. Sundby. V-28 8 1965 Horsens. 1 barn.
- 1551841a **Henning Gerner Olsen,** chauffør, Lombardigade 21, København. F-9/6 1944 Snesere. Søn af: Anna Olsen, Islev.
- 15518411 **Henrik Gerner Olsen.** F-2/3 1966 København.
- 1551842 **Bjarne W. Nielsen,** overkonstabel, V. Sønderport 16, København. F-25 1 1947 Hvorup. V-24/12 1967 Horsens. 1 barn.
- 1551842a **Kirsten Jensen.** F-27/3 1948 Husum. Dat. af: Edmund Jensen og hustru.
- 15518421 **? Nielsen.** F-12/12 67 København.
- 1551843 **Judith V. Nielsen.** F-23 1 1948 Lindholm. V-28/3 1966 Horsens. 1 barn.
- 1551843a **Poul Vinter Jørgensen,** chauffør, Nørrebrogade 66, Horsens. F-28/1 1944 Horsens. Søn af: Peter V. Jørgensen og hustru Gerda.
- 15518431 **Pia Vinter Jørgensen.** F-25/6 1966 Horsens.
- 15519 **Jens Chr. Pedersen,** København. F-7/6 1885 Vedsted. D-14/2 1940 Kbhv.
- 15519a **Alma K. K. Pedersen,** Møllerloden 11, København. F-16/1 1890 Rudkøbing, Langeland. 2 børn.
- 155191 **Asta K. M. Groth Pedersen,** sekretær, Møllerloden 11, København. F-28/5 1923 København. Tvilling. Ugift.
- 155192 **Ib Groth Pedersen,** leder af Rigspolitiets radioafd., Rossinisvej 12, København. F-28 5 1923 København. Tvilling. 3 børn.
- 155192a **Grethe Jørgensen.** F-3/2 1924. V- København.
- 1551921-2-3 **Erik.** F-26/3 48. **Kirsten.** F-13/9 50. **Vibeke.** F-28 8 54 København.
- 1551(10) **Lars P. Pedersen.** F-7/6 1886. D-24/12 1886 Vedsted.
- 1551(11) **Kathrine E. Pedersen.** F-20/10 1887 Vedsted. V-1. g. USA. V-2. g. 9/9 1936 Viborg, S. Dakota. D-9 11 1959 S. Dakota. 1 barn.
- 1551(11)a **? Storlarski.** F- I Polen. D- I USA.
- 1551(11)b **Carl Chr. Jensen,** farmer, Viborg, S. Dakota. F-1/10 1877. D-19/6 1963 Viborg, South Dakota. Søn af: Chr. Jensen og hustru Maren.
- 1551(11)1 **Arthur Verner Storlarski.** F- august. D- oktober I USA.
- 1551(12) **Lars P. Pedersen.** F-29/6 1890. D17/7 1891 Vedsted.
- 1551(13) **Larsine Pedersen.** F-14/1 1892 Vedsted. V- I Biersted. D-18/7 1930 I Suldrup. 38 år gl. 3 børn.
- 1551(13)a **Jens Thomsen,** Suldrup. F-6 2 1894 Åby. Søn af: Th. Thomsen og hustru
- 1551(13)1 **Verner Thomsen,** Suldrup. F-11/6 1920 Åby. Ugift.
- 1551(13)2 **Irma Thomsen.** F-30/9 1921 Åby. V-6/6 1943 Suldrup. 4 børn.

- 1551(13)2a **Knud R. Høgh**, Transvej 23, Bremdal, Struer. F-17/3 1914 Skanderborg.
Søn af: Rasmus Rasmussen Høgh og hustru.
- 1551(13)21 **Eigll R. Høgh**, radiotekniker, Knarbjerg, Struer. F-23/7 1943 Suldrup.
- 1551(13)21a **Tove L. Hansen**. F-4/6 1947. V- Struer. 1 barn.
- 1551(13)211 **Laila Høgh**. F-29/11 65 Resen, Humlum.
- 1551(13)22 **Preben R. Høgh**, radiotekniker, Bjergg. 40, Struer. F-21'2 1945 Suldrup.
- 1551(13)22a **Anna M. Christensen**. F-7/8 1946. V- Struer. 2 børn.
- 1551(13)221-2 **Connie**. F-28/7 64. **Anette**. F-7/8 66 Struer.
- 1551(13)23-4 **Mona**. F-30'3 47 Suldrup. **Anne-Lise**. F-8/1 58 Struer.
- 1551(13)3 **Hilma Thomsen**. F-6/1 1923 Åby. V-27/6 1948 Suldrup. 5 børn.
- 1551(13)3a **Kristian Secher Jensen**, gde., Hyllested, Suldrup. F-9/11 1915 Veggerby.
Søn af: Jens Jensen og hustru i Brasted. D-4'7 1959 Suldrup.
- 1551(13)31-2-3 **Kaj**. F-25/8 45. **Jens**. F-15/12 48. **Godtfred**. F-1/8 50 Suldrup.
- 1551(13)34-5 **Vagn**. F-4'1 53. **Birthe**. F-12/10 57 Suldrup.
- 1551(14) **M. L. Indius Pedersen**, vognfabrikant, Ålborg. F-3/3 1893 Vedsted.
V-17/12 1914 Nr. Sundby. D- i Ålborg. 3 børn.
- 1551(14)a **Anna A. Vinter Knudsen**. F-17/5 1893 Nr. Sundby. D-3'7 1969 Ålborg.
Dat. af N. Vinter Knudsen og hustru Dorthea Rasmussen.
- 1551(14)1 **Irma D. V. Pedersen**. F-5/3 1915 Nr. Sundby. V-14/8 1938 Ålborg. 2 børn.
- 1551(14)1a **Poul Knudsen**, maskinmester, P. Buåsvvej 23, Ålborg. F-13'10 1913 Ålb.
Søn af: Malermester Knudsen og hustru Christine.
- 1551(14)11 **B. Indius Knudsen**, montør, P. Buåsv. 19, Ålborg. F-21/7 1932 Ålb. 4 børn
- 1551(14)11a **Ingelise Jeppesen**. F-17/11 1943. V-19/5 1967 Ålborg. Dat. af: K. J.
Jeppesen og hustru Elna E. M. Johansen.
- 1551(14)111-2 **Stlg I**. F-25'9 54. **Lars I**. F-23/4 59 Ålborg.
- 1551(14)113-4 **Susanne I**. F-1/3 65. **Jeanette I**. F-30/9 66 Ålborg.
- 1551(14)12 **Harald Knudsen**, stud. polyt., Ålborg. F-18/12 1939 Ålborg.
- 1551(14)2 **Ellen G. Pedersen** (Lorentzen), Tjørnevænget 13, Nr. Sundby. F-11'11
1916 Nr. Sundby. V-23/12 1940 Ålborg. Skilt. 1 barn.
- 1551(14)2a **Carl Normann Lorentzen**, skibsreder, »Goliath«, Ålborg. F-5/10 1908
Ålborg. Søn af: Alfred C. N. Lorentzen og hustru.
- 1551(14)21 **Alfred Lorentzen**, skibsreder, »Goliath«, Brorsonsvej 15, Ålborg.
F-6/1 1941 Nr. Sundby. V-14/11 1964 København. 1 barn.
- 1551(14)21a **Marianne Sandgren Rathje**. F-9/10 1943 København. Dat. af: Jytte Christensen.
- 1551(14)211 **Anders Lorentzen**. F-3/3 64 Ålborg.
- 1551(14)3 **Esther K. Pedersen**. F-22/1 1922 Nr. Sundby. V-2'8 1947 Ålborg. 2 børn.
- 1551(14)3a **S. C. Pedersen**, ingeniør, Vangen 24, Tved, Kolding. F-2/3 1919 Ketrup.
Hanherred. Søn af: Smedemester Emil Pedersen og hustru Kathrine.
- 1551(14)31-2 **Indius**. F-25/3 48 Ålborg. **Anna Grethe**. F-22/9 54 Silkeborg.
- 1552 **Marie Amalie Nielsen**. F-24/10 1849 Biersted. V-11/1 1881 Åby. D-9/11
1929 Fristrup, Åby. 1 barn.
- 1552a **Søren C. Christensen** (Thorngård), gde., Fristrup. F-23/12 1849 Vedsted.
D-25/11 1921 Fristrup. Søn af: Kirsten M. Pedersen.

- 15521 **Kirsten M. Christensen.** F-25/7 1881 Fristrup. V-9'7 1907 Vedsted. D-9/1 1913 Fristrup, Åby. 3 børn.
- 15521a **Anders P. C. Balzer,** gde., Fristrup. F-12/9 1885 Vedsted. V-2. g. V-3. g. D-2'1 1956 Fristrup, Åby.
- 15521a-b **Maren Marie Jensen** (Snedker). F-1891 Tranum. D-1945 Fristrup.
- 15521a-c **Karen Pedersen,** fra Nr. Tranders. V-2. g. 2 børn.
- 15521a-c1-2 **Johan Balzer.** F-1947. **Vanda Balzer.** F-1950 Fristrup.
- 155211 **Søren Balzer,** Jyllandsg. 5, Lindholm, Nr. Sundby. F-2/3 1908 Fristrup.
- 155211a **Kathrine P. Nielsen.** F-25/8 1913 Tranum. V-28/11 1937 Nr. Sundby. Dat. af: Chr. Sørensen Nielsen og hustru i Melkær. 1 barn.
- 1552111 **Bent Balzer.** F-25'1 1942 Nr. Sundby.
- 155212 **Hartmann Balzer,** slagteriarb., Fristrup. F-22/4 1909 Fristrup. 6 børn.
- 155212a **Amalie J. Larsen.** F-7/10 1913 Øland. V-27/11 1936 Biersted. Dat. af: L. Nielsen Larsen og hustru Petra Nielsen (tilh. slægten Berg i Åby).
- 1552121 **Kirsten P. Balzer.** F-16/2 1937 Kås. V-4/11 1957 Vedsted. 5 børn.
- 1552121a **Niels Sønder Knudsen,** mekaniker, Bakkevej 32, Lindholm, Nr. Sundby. Søn af: Gde. Klaus Knudsen og hustru, Vedsted Kær.
- 15521211-2 **Lisbeth.** F-5/10 58 Ålborg. **Klaus Sønder.** F-29'11 59 Brovst.
- 15521213-4-5 **Henrik.** F-19'6 61. **Anne Mette.** F-13/10 63. **Birthe.** F-11/6 64 Lindholm.
- 1552122 **Niels Thorngård Balzer,** Kleinsmed, Halvrimmen. F-12/1 1940 Biersted.
- 1552122a **Åse Vestergård Laustsen.** F-11/12 1944 Tranum. V-23/2 1963 Brovst. Dat. af: Vagn V. Laustsen og hustru. 2 børn.
- 15521221-2 **Vagn V.** F-26'4 63. **Palle T.** F-11/2 65 Brovst.
- 1552123 **Per J. Balzer,** kleinsmed, Gl. Kongevej 4, Tarm. F-7/11 1941 Biersted.
- 1552123a **Elsebeth Nygård.** F-29/9 1942 Stauning. V-19/4 1962 Tarm. Dat. af: Axel Nygård og hustru Anna Krogsgård Nielsen. 2 børn.
- 15521231-2 **Jane.** F-10'9 62. **Mikael.** F-21/5 65 Egvad.
- 1552124 **Alis Karin Balzer.** F-10/1 1944. V-18/1 1964 Vedsted. 1 barn.
- 1552124a **Jens Thorsen,** Sdr. Alle 62, Kærby, Ålborg. F-23/12 1940 Spentrup. Søn af: Ovalius Thorsen og hustru Johanne Rovsing, Vinstrup, Dalbyover.
- 15521241 **Hanne.** F-17'8 64 Kærby, Ålborg.
- 1552125 **Ruth Karna Balzer.** F-10/1 1944 Fristrup, Vedsted.
- 1552126 **Anders Freddy Balzer,** plejer, Vodskov. F-30/7 1945 Fristrup. 1 barn.
- 1552126a **Liselotte E. Christensen.** F-17'1 1948. V-12/7 1967 Gøl. Dat. af: Johannes Christensen og hustru Johanne.
- 15521261 **? Balzer.** F-Vodskov.
- 155213 **Petra M. Balzer.** F-18/7 1910 Fristrup. V-20/6 1933 Biersted. 8 børn.
- 155213a **Ejnar Christensen,** gde., Ø. Hoven, Åbybro. F-28'10 1906 Biersted. Søn af: Lars Rom Christensen og hustru Johanne Holm.
- 1552131 **Knud Erik Christensen,** gartner, Biersted. F-2/3 1934 Biersted.
- 1552132 **Karen J. Christensen.** F-16/7 1936 Biersted. V-3/8 1958 Åby. 2 børn.
- 1552132a **Kjeld Christensen,** »Sejlstruphus«, Hjørring. F-7/1 1936 Serritslev.
- 15521321-2 **Konni S.** F-11/11 58 Åby. **Jan K.** F-13/10 61 Hjørring.
- 1552133-4 **Anders L.** F-21/11 1938 Biersted. **Lars H.** F-17/11 1941 Åby.

- 1552135 **Henning E. Christensen**, slagteriarb., Vestergade 73, Kås. F-30/5 1944 Åby
1552135a **Grethe M. Nielsen**. Dat. af: Sigurd Nielsen og hustru Karen Jensen, Kås. V-4/9 1964 Kås, Jetsmark. 2 børn.
- 15521351-2 **Per**. F-18/7 65. **Hanne**. F-24'10 67 Kås.
1552136-7-8 **Jørgen J.** F-12/7 47. **Svend Å.** F-5/2 50. **Else Marie**. F-17/2 52 Åby.
- 156 **Johanne Pedersen**. F-16/10 1829. D-2'11 1829 Kås, Jetsmark.
157 **Peder Pedersen**, smed, Redmond, Utah. F-18/3 1831 Kås, Jetsmark. Danmark. V-2/9 1884 Pandrup, Danmark. D-17'8 1915 Redmond, Utah. 12 børn.
- 157a **Maren Larsen**. F-27/2 1828 Åby. Dat. af: Lars Nielsen og hustru Karen Sørensen i Skellerum. D-9'1 1883 Fristrup, Åby. Husholderske hos smed Peder Pedersen, som hun havde 3 børn med. Var mormon.
- 157b **Chrestine C. Andreassen**. F-6'12 1857 Kettrup, Hanherred. Dat. af: Andr. Jeppesen og hustru Karen Jensen i Husby, Danmark. 9 børn i 1. ægteskab. V-2. g. 11/6 1919 Utah. 1 barn. D-21/6 1940 Redmond, Utah.
- 157b-b **James Chr. Nelson**, Redmond, Utah.
157b-b1 **Mrs. Oswald Beck**, Centerfield, Utah.
- 1571 **Karen Pedersen**. F-20/10 1856 Skjellerum, Åby, Danmark. V-16 8 1883 Salt Lake City. D-3/3 1910 Independence, Madison Country, Idaho. 7 børn
- 1571a **Andrew P. Hansen** (Andersen) Utah. F-1/8 1843 i Tophede, Skjæve, Danmark. V-1. g. i Danmark. D-1'9 1908 Independence, Madison Country, Idaho. Søn af: Hans Fr. Andersen og hustru Else Marie i Tophede, Skæve, Danmark.
- 1571a-a **Gjertrude Kathrine Madsen**, Danmark.
15711 **Charles P. Andersen**, Rexburg, Idaho. F-22/7 1884 Redmond. V-1/12 1909 Salt Lake City, Utah. D-13/12 1935 Rexburg, Idaho. 5 børn.
- 15711a **Luella I. Waldram**. F-9 9 1888 North Ogden, Utah. Dat. af: Lorenzo Valdram og hustru Ellen Dumann.
- 157111 **Wayne W. Andersen**. F-11/6 1911 Rexburg. V-6/6 1934 Salt Lake City.
157111a **Ida M. Soelberg**. F-17/12 1909 Bonneville, Idaho. Dat. af: Jens Chr. Soelberg og hustru Helene M. Andersen. 6 børn.
- 1571111 **Karen Andersen**. F-3'12 1938. V-10/6 1957 San Diego, California.
1571111a **George Bruce Kiene**, USA.
1571112-3 **Ronald W. Andersen**. F-10/9 1940. **Kathleen Andersen**. F-8/1 43 San Diego
1571114-5-6 **Dian**. F-22/1 44. **Weldon C.** F-8'2 46. **Nola**. F-14/2 49 San Diego.
- 157112 **Afton Andersen**. F-29/5 1913. V-30/9 1933 Rexburg, Idaho. 6 børn.
157112a **Earl Lorenzo Siepert**. F-22'9 1914 Rexburg. Søn af: Lorenzo Snow Siepert og hustru Julie Ann Petersen.
- 1571121 **Gewen Siepert**. F-17/9 1934 Independence. V-5/11 1953 Idaho.
1571121a **Neilend Clifford Robertsen**, USA.
1571122 **Jean Siepert**. F-18/2 1937. V-26'1 1956 Rexburg, Idaho.
1571122a **K. Ralph Petersen**, USA.

- 1571123 **Fern Siepert.** F-26/9 1938. V-12/11 1955 Rexburg, Idaho.
 1571123a **Edward Murray Hunter, USA.**
- 1571124 **Don Lorenzo Siepert.** F-31/5 1940 Burton. V-2/2 1962 Rexburg, Idaho.
 1571124a **Neta Eurella Ball, USA.**
- 1571125 **Sharon Siepert.** F-6/3 1942. V-19/11 1959 Rexburg, Idaho.
 1571125a **Boyd Gordon Stoddard, USA.**
- 1571126 **Larry A. Siepert.** F-2/8 1945. V-25/3 1966 Rexburg, Idaho.
 1571126a **Faye Hoopes, USA.**
- 157113 **Rozz Z. Andersen.** F-6/12 1915 Rexburg. V-20/11 1935 Rigby, Idaho.
 157113a **Thora M. Siepert.** F-14/8 1915 Burton, Idaho. Dat. af: Thomas Henry Siepert og hustru Marijane Hill. 4 børn.
- 1571131 **Vern S. Andersen.** F-15/3 1936 Rexburg, Idaho. V-22/10 1955.
 1571131a **Leona Lees, USA.**
- 1571132 **Elva Andersen.** F-25/7 1937 Independence, Idaho. V-29/12 1952.
 1571132a **Earnest Benjamin Summers, USA.**
- 1571133 **Lois Andersen.** F-21/8 1940 Independence, Idaho. V-26/6 1958.
 1571133a **Edward Lee Hoopes, USA.**
- 1571134 **Shirley Andersen.** F-9/9 1942 Independence, Idaho. V- april 1959.
 1571134a **Gayle Speas, USA.**
- 157114 **Irene Andersen.** F-29 9 1917. V-10/3 1937 Rexburg, Idaho. 4 børn.
 157114a **Jr. William A. Marler.** F-26/5 1920 Denton, Montana. Søn af: William Allan Marler og hustru Mariane King.
- 1571141 **Betty Marler.** F-12/10 1937 Rexburg. V-7/12 1956.
 1571141a **Maurice Glen Pugh, USA.**
- 1571142-3 **Charles.** F-20/12 38 Sugar City. **Neva.** F-25/8 40 Rexburg, Idaho.
 1571144 **Brent William.** F-23/12 1945 San Diego, California.
- 157115 **Leah Andersen.** F-5/7 1921 Rexburg. V-21/3 1943 Juma, Arizona. 4 børn.
 157115a **John Le Roy Mc. Carty.** F-20/2 1919 Omaha, Nebraska. Søn af: Henry L. Mc. Carty og hustru Mary H. Bishop.
- 1571151-2 **Leanna Mc. Carty.** F-16/1 44. **Linda Mc. Carty.** F-10/8 46 San Diego.
 1571153-4 **Kathleen Mc. Carty.** F-22/3 53. **Robert W. Mc. Carty.** F-6/10 52 San Diego
- 15712 **Mary Andersen.** F-18/9 1886 Redmond. V-1/12 1909. D-21/7 1919 Lyman, Idaho. 33 år gl. 5 børn.
- 15712a **Louis Reece Bowen.** F-7/12 1884 Beaver Word, Utah. V-1. g. 1906 (skilt). D-30/4 1969 Ely-Nevada. Søn af: Casey Bowen og hustru Arvilla Booth.
- 15712a-a **Emma Hale, USA.**
- 157121 **Louis Wilford Bowen.** F-14/8 1907 Independence, Idaho. V-20/9 1927 Ely-Nevada. 7 børn.
- 157121a **Mary H. Halverson.** F-5/2 1910 Palmyra, Utah. Dat. af: Andrew L. Halverson og hustru Ana Marie Peterson.
- 1571211 **Mary Connie Bowen.** F-21 '9 1928. V-17/9 1951 Ruth, Nevada.

- 1571211a **Herberth Fell Jr., USA.**
- 1571212 **Venice Lou Bowen.** F-19/9 1931. V-10/12 1950 Springville, Utah.
- 1571212a **Golden Kent Gardner, USA.**
- 1571213 **Baly Bowen.** F-24/11 1938. D- Spanish Fork, Utah.
- 1571214 **Sandra Faith Bowen.** F-9'4 1940. V-4/8 1960 Mc. Gill, Nevada.
- 1571214a **Carrol Alford Blackburn, USA.**
- 1571215 **Claudia Lea Bowen.** F-17/3 1942. V-25/9 1960 Mc. Gill, Nevada.
- 1571215a **Roger Kenneth Wood, USA.**
- 1571216-7 **Sharon.** F-8/10 44. Montl. F-15'6 50 Mc. Gill, Nevada.
-
- 157122 **Jona Lucia Bowen.** F-6/5 1910 Lyman, Idaho. V-31/10 1928.
- 157122a **Harry F-Lewis, USA.**
- 157123 **Than Dee Bowen.** F-7/11 1912 Lyman, Idaho. V-12/5 1938 Ely-Nevada.
- 157123a **Rose M. Durbavac.** F-8/11 1915 Mc. Gill, Nevada. Dat. af: Nicolas Durbavac og hustru Marcia Butkovich. 3 børn.
- 1571231-2 **Nancy M. Bowen.** F-28/10 40 Ely-Nevada. **Nathanlel Bowen.** F-26/7 43
- 1571233 **Portland, Oregon. Gloria Faye Bowen.** F-28'2 46 Ely-Nevada.
- 157124 **Casey Byron Bowen.** F-24/7 1916 Lyman, Idaho. V-22/7 1938.
- 157124a **Anne Sertic, USA .**
- 157125 **Reese Lewis Bowen.** F-1/3 1919 Lyman, Idaho. V-10'8 1947.
- 157125a **Lyerda Chambers, USA.**
-
- 15713 **Wilford Chr. Andersen.** F-26/8 1889 Redmond. V-16/9 1908 Salt Lake City. D-9'11 1962 Independence, Idaho .5 børn.
- 15713a **Mary Pearl Bowen.** F-1/2 1891 Beaver Dam, Utah. Dat. af: Casey Bowen og hustru Arvilla Booth.
- 157131 **Genevieve P. Andersen.** F-30/9 1909 Independence. V-3/6 1936 Salt Lake City. 2 børn.
- 157131a **LeRoy B. Saurey.** F-27/7 1906 Hibbard, Idaho. Søn af: Charles A. Saurey og hustru Laura Barber.
- 1571311 **Gwili Saurey.** F-13/4 1938 Rexburg, Idaho.
- 1571312 **Pearl Dee Ann Saurey.** F-5/3 1941 Rexburg, Idaho. V-27/9 1962 Logan, Utah.
- 1571312a **Max G. Loveland.** F-11/8 1936 Heman, Idaho. Søn af: O. G. Loveland og hustru Julia Ann Ball. 2 børn.
- 15713121-2 **Jason Max.** F-14/5 63. **Jeffery S.** F-17/4 1967 Bonneville, Idaho.
-
- 157132 **Doralee Andersen.** F-1/6 1913 Independence, Idaho. V-20/11 1933 Salt Lake City. 9 børn.
- 157132a **Charles G. Thomason.** F-11/2 1910 Independence, Idaho. Søn af: Charles R. Thomason og hustru Marie K. Hentze.
- 1571321 **Charles A. Thomason.** F-3/1 1935 Independence. 1 barn.
- 1571321a **Glenda Mc. Cain.** F-28'9 1943. V-25/10 1963 Rexburg. Dat. af: Glen Mc. Cain og hustru Zada Peterson.
- 15713211 **Dorinda Thomason.** F-27/7 1964 Rexburg.

- 1571322 **Wilford Warren Thomason.** F-23/11 1936 Rexburg. 2 børn.
- 1571322a **Bonnie Carlson.** F-14/3 1947 Rigby. V-28'12 1966 Burton, Idaho. Dat. af: Connald Carlson og hustru Marion Hymas.
- 15713221-2 **Michael W. Thomason.** F-14/6 67. **Jason Thomason.** F-18/8 68 Rexburg.
- 1571323 **Lolita Thomason.** F-29'3 1939 Rexburg. V-18/9 1959 Logan Cashe, Utah.
- 1571323a **Bruce LaMar Shirley.** F-23/6 1935 Salem, Idaho. Søn af: L. G. Shirley og hustru Mary Garner. 3 børn.
- 15713231-2-3 **Cyrina.** F-15/8 64. **Paul.** F-13/4 66. **Shaun.** F-9 6 69 Rexburg, Idaho.
- 1571324 **Lynnea Thomason.** F-4/5 1941 Burton. V-2/1 1969 St. Anthony, Idaho.
- 1571324a **Ira Holley.** Søn af: W. Holley og hustru Lottie Nichols.
- 1571325 **Byron Talmage Thomason.** F-10/7 1943 Rexburg, Idaho.
- 1571326 **Nicholas Andre Thomason.** F-18/7 1945. V-28'3 1969 Bonneville, Idaho.
- 1571326a **Sandra Thompson.** F-7/11 1946 Rexburg. Dat. af: Ralph Thompson og hustru Melba Hellman.
- 1571327-8-9 **Roger.** F-30/11 47. **Ann M.** F-25'10 50. **Greg V.** F-12/6 54 Rexburg.
- 157133 **Mark Bowan Andersen.** F-17/5 1917 Independence, Idaho. 6 børn.
- 157133a **Gwen Hamilton.** F-22/5 1918 Sugar City, Idaho. V-10'6 1941 Logan, Utah. Dat. af: Robert Hill Hamilton og hustru E. A. Gundersen.
- 1571331 **Karen Andersen.** F-17/3 1942 Sugar City, Idaho. V-12/12 1968 Salt Lake City, Utah.
- 1571331a **Stephen Walter Bernotski.** F-16'12 1938 Reno-Nevada. Søn af: S. W. Bernotski og hustru Blanche Rose Hall.
- 1571332 **Marilyn Andersen.** F-27/4 1944 Rexburg.V-27/3 1964 Bonneville, Idaho.
- 1571332a **Noel Rawlin Critchfield.** F-26'7 1936 Oakley, Idaho. Søn af: Lewis R. Critchfield og hustru Zella Plant. 2 børn.
- 15713321-2 **Mark.** F-14'3 65 Burley, Idaho. **Scott.** F-6/5 66 Salt Lake City.
- 1571333-4 **Dennis Andersen.** F-16/12 47 Rexburg. Patreece. F-7/2 51 Rigby, Idaho.
- 1571335-6 **Corrine.** F-20/3 54. **Barbara.** F-12'9 57 Rigby, Idaho.
- 157134 **Ina Avilla Andersen.** F-9/5 1919 Independence. V-29/11 1940 Idaho.
- 157134a **DeLoy Cleveland.** F-31/5 1916 Bonneville, Idaho. Søn af: R. Cleveland og hustru Edith Walker. 0 børn.
- 157135 **Wilford Mark Andersen.** F-1/5 1923 Independence. 1 barn.
- 157135a **Betty Ann Bloxham.** F-13/1 1927 Bonneville, Idaho. Dat. af: C. Bloxham og hustru Ann Smith.
- 1571351 **Craig W. Andersen.** F-5/8 51 Bonneville, Idaho.
- 15714 **Esther Lucinda Andersen.** F-10'3 1892 Redmond, Utah. V-29/3 1913 Rigby, Idaho. D-28/12 1965 Rexburg, Idaho. 3 børn.
- 15714a **Bueford LeRoy Bybee.** F-30/1 1893, Faiervien, Utah. D-17/2 1930 Rexburg, Idaho. Søn af :A. A. Bybee og hustru Elisabeth Hall.
- 157141 **Delpha Bernease Bybee.** F-29'3 1914 Independence, Idaho. V-19/5 1934.
- 157141a **Clyde Watson, USA.**
- 157142 **Bessie M. Bybee.** F-21/2 1917 Independence, Idaho. V-1956.

- 157142a **Kenneth Lesseney, USA.**
- 157143 **Majorie Bybee.** F-16/4 1922 Lyman. V-18/9 1941 Rexburg, Idaho. 2 børn.
- 157143a **Ford Smith.** F-29'1 1919 Bonneville, Idaho. Søn af: John W. Smith og hustru Genevieve Clay.
- 1571431 **Allason Smith.** F-1/2 1943. V-29/1 1960 Rexburg, Idaho. 3 børn.
- 1571431a **Theodore M. Hill.** F-27/9 1938 Rexburg. Søn af: Marelle Hill og hustru Maxine Simmons.
- 15714311-2-3 **Beverly Hill.** F-26 7 61. **Jeffery Hill.** F-15/8 64. **Jacqueline.** Rexburg.
- 15715
- 15715a **Clara Andersen.** F-10/9 1894 Redmond, Utah. V-22/6 1916 Salt Lake City. **John Leslie Nelson.** F-2/4 1892 Burton, Idaho. D-4'12 1964 Rexburg. Søn af: J. D. Nelson og hustru Margaret Ann Reid. 6 børn.
- 157151 **Dawna Elaine Nelson.** F-12/10 1917. D-17/1 1918 Independence, Idaho.
- 157152 **Norma Karen Nelson.** F-25'5 1919 Independence. V-1. g. 23/11 1936 Rexburg. V-2. g. 20/9 1951 Reno-Nevada. 4 børn.
- 157152a **Roy E. Hertzig.** F-11/6 1917 Burton, Idaho. Søn af: Alma Hertzig og hustru Mary Nettie Chandler. Skilt 1/8 1951.
- 157152b **Herberth Lloyd Sanders.** F-22 2 1920 Lamar, Oklahoma. Søn af: Charles Irring Sanders og hustru Clydie Bell, Fritzpatrik.
- 1571521 **Jonn Clair Hertzig.** F-19/1 1941 Westwood, Californnia. 5 børn.
- 1571521a **Dywane Edvin Calapp.** F-28/2 1938 Gridley. V-20/9 1958 Los Angeles, California. Søn af: K. J. Calapp og hustru Vera Rosella Hardesty.
- 15715211-2-3 **Veronica.** F-11'11 59. **Kenton.** F-9/12 60. **Denise.** F-23/9 62 Sacramento.
- 15715214-5 **Wilbur.** F-23/6 65 Palo-Alto. **Lorna.** F-21'2 69 Oak Harbor, Island.
- 1571522 **Gevitta Lynn Sanders.** F-15/3 1954 Coalgate, Oklahoma.
- 1571523 **Viva Ann Sanders.** F-17'5 57. D-4/8 59 Killen Bell, Texas.
- 1571524 **Merri Lee Sanders.** F-29/5 60. Killen Bell, Texas.
- 157153
- 157153a **Mart A. Nelson.** F-15/10 1921. V-6/6 1950. D-6'11 1955 Rexburg, Idaho. **Shirley June Rowe.** F-7/1 1929 Bonneville. Dat. af: LeVon Rowe og hustru Opal June Anrold. 2 børn. Hun er V- 2 g.
- 1571531-2 **Michael M. Nelson.** F-9/10 51 Rigby. **Kathy Nelson.** F-6/1 56 Rexburg.
- 157153a-b **Lyle G. Bowen, USA.**
- 157154 **Jack Wesley Nelson.** F-8/8 1928. V-14/11 1952 Rexburg. 6 børn.
- 157154a **Kirma Parkinson.** F-12'10 1932 Rexburg. Dat. af: Joseph Parkinson og hustru Sadie Fisher.
- 1571541-2 **Wesley Nelson.** F-23 8 53 Rexburg. **Enid Nelson.** F-9/6 55 Blackfoot.
- 1571543-4 **Robert Nelson.** F-24/10 56. **Dawna Nelson.** F-13/4 59 Blackfoot, Idaho.
- 1571545-6 **Jackie Nelson.** F-16/4 61. **Clarissa Nelson.** F-30'12 68 Blackfoot, Idaho.
- 157155 **Joan Nelson.** F-19/4 1931 Rexburg. V-1/6 1949 Bonneville, Idaho.
- 157155 a **James Owen Snell.** F-14'11 1928 Norwood, Ohio. Søn af: H. T. Snell og hustru Lula Kraft. 5 børn.
- 1571551-2-3 **Brian.** F-17/4 50. **Allan.** F-18/10 51. **Owen.** F-23/3 53 Rigby, Idaho.
- 1571554-5 **Kevin.** F-13'5 56 Rigby. **Lori Ann.** F-16/5 61 Rexburg, Idaho.
- 157156 **Sheryl Byron Nelson.** F-14/3 1936 Rexburg. V-7/11 1964 Bonneville.

- 157156a **Sonja Mae Wasden.** F-10/3 1940 Salem, Idaho. Dat. af: W. L. Wasden og hustru Martha Viola Harris. 1 barn.
- 1571561 **Byron Wasden Nelson.** F-19/12 1967 Pocatello, Idaho.
- 15716 **Byron David Andersen.** F-31/8 1897 Redmond. V-6/1 1921. D-26/5 1943 Salt Lake City, Utah. 4 børn.
- 15716a **Nannie Etta Russell.** F-2 '6 1902 Conejos, Colorado. Dat. af: H. H. Russell og hustru D. E. Mc. Entire. V- 2 g.
- 15716a-b **Walter Alexander Lindsay, USA.**
- 157161 **Karen Andersen.** F-9/6 1924. V-9/10 1948 Salt Lake City.
- 157161a **Wilbur John Fahey, USA.**
- 157162 **Russell Byron Andersen.** F-28/5 1926 Salt Lake City. V-9 '8 1953.
- 157162a **Mary Louise Ralston, USA.**
- 157163 **Shirley Andersen.** F-16/7 1929 Salt Lake City. V-27/12 1951.
- 157163a **Richard Gordon Hiatt, USA.**
- 157164 **Stephan Hale Andersen.** F-12/1 1932 Salt Lake City. V-1/9 1965.
- 157164a **Shirlee Gehring, USA.**
- 15717 **Ivy Sophia Andersen.** F-19/3 1900 Redmond. V-18/10 1922 Mantl, Utah.
- 15717a **Michael Peter Andreasen.** F-27/6 1899 Salina, Utah. D-1 '5 1961 Gunnison, Sanpete, Utah. Søn af: P. N. Andreasen og hustru S. Madsen. 8 b.
- 157171 **Karen Andreasen.** F-25/7 1923 Redmond, Utah. V-5/5 1943.
- 157171a **Lester J. Anderson, USA.**
- 157172 **Kent M. Andreasen.** F-1 '9 1925 Salina, Utah. V-25/9 1949.
- 157172a **Joy Anderson, USA.**
- 157173 **Jack Andreasen.** F-2/9 1926 Salina., Utah. V-20/9 1952.
- 157173a **Madge Lewis, USA.**
- 157174 **Dixie Ramona Andreasen.** F-5/8 1928 Salina, Utah. V-8 '9 1947.
- 157174a **Chris Hartley Peterson, USA.**
- 157175 **Bennett Andreasen.** F-29/5 1930 Redmond, Utah. D-2/1 1935 Redmond.
- 157176 **Beth Andreasen.** F-5 '9 1934 Redmond, Utah. V-22/12 1955.
- 157176a **Keith W. Gates, USA.**
- 157177 **Tressie Andreasen.** F-14/7 1936 Redmond, Utah. V-11/3 1957.
- 157177a **Morris Gordon Lund, USA.**
- 157178 **Larry Andreasen.** F-27/6 1940 Gunnison, Sanpete, Utah. V-29 '3 1968.
- 157178a **Charlotte Mitchell, USA.**
- 1572 **Peder Pedersen, Jr.,** Redmond, Utah. F-19/5 1859 Frstrup, Åby, Danm. V-24/3 1880 Åby, Danmark. D-25 '8 1928 Redmond, Utah. 4 børn.
- 1572a **Else Marie Jensen.** F-17/9 1855 Åby, Danmark. D-15/10 1934 Redmond, Utah. Dat. af: Jens Nielsen og hustru Johanne M. Larsen, New Zealand.
- 15721 **Roger J. Peterson,** Redmond, Utah. 84652 USA.
- 15722 **Ferdinand A. Peterson,** 1563 East 9th. South, Salt Lake City, Utah, 84105 USA.
- 15723 **Peter Peterson,** Redmond.

- 15723a **Elmine Peterson, Redmond.** – Trods gentagne henvendelser har jeg ikke modtaget information om den fjerde efterkommer og de øvrige efterkommere, til trods Elmine har vist en slægtoptegnelse.
- 1573 **Marie Louise Petersen.** F-1/3 1863 Fristrup, Åby, Danmark. V-?/7 1885 Redmond, Utah. D-9/12 1925 Rexburg, Idaho. 9 børn.
- 1573a **Louls Larsen.** F-1/6 1862 Hjørring amt, Danmark. D-5/3 1934 Rexburg, Idaho. Søn af: Hans P. Larsen og hustru Marie Andersen.
- 15731 **Louis Peter Larsen.** F-15/7 1886 Redmond. V-31/8 1917 Dubois, Idaho. D-8/2 1966 Tonopah, Nevada, begrav. Ashton, Idaho. 1 barn.
- 15731a **Delia Reneau.** F-20/11 1873 Tennessee. D-17/1 1937 Bonneville, begrav. Ashton, Idaho. Dat. af: Reneau og hustru.
- 157311 **Beulah Evelene Larsen.** F-14 6 1918 Rexburg. V-22/9 1936 Bonneville, Idaho. 1 barn.
- 157311a **John Clifton Anderson.** F-16/9 1911 Rigby, Idaho. D-19/10 1955 Callente, Nevada. Søn af: Abby Andersen og hustru.
- 1573111 **Sharon Eileen Anderson.** F-8/7 1937 Bonneville, Idaho. V-25/11 1953 Las Vegas, Clark, Nevada. 1 barn.
- 1573111a **William E. Patriquin.** F-10/2 1932 Arkansas, Kansas (skilt 1967). Søn af: Thomas E. Patriquin og hustru Geneve Hamer.
- 15731111 **Robert Clifton Patriquin.** F-2/10 1956 Las Vegas Clark, Nevada.
- 15732 **Louise Marie Larsen.** F-19/12 1888 Redmond, Utah. V-9/10 1917 Rexburg. D-17/8 1957 Burton. Begrav. Ashton, Idaho. 4 børn.
- 15732a **Jesse Homer Gunter.** F-11/6 1894 North Carolina. D-3/5 1950 Burton, begrav. Ashton, Idaho. Søn af: Jesse Homer Gunter, senior og Dessie.
- 157321-2 **Arvin Gunter og Melvin Gunter,** tvillinger. F-10'8 1918. D-26/11 1918.
- 157323 **Glen George Gunter.** F-20/7 1920 Lyman, Idaho. V-12/6 1944 Driggs, Idaho. D-1/4 1951 Salt Lake City, Utah. 2 børn.
- 157323a **Helen Christiansen.** F-29'11 1921 Driggs, Teton, Idaho. Dat. af: R. R. Christiansen og hustru Ruby Christa Floyd. V-2. g. 1955
- 157323a-b **Leslie Shaw Henry, USA.**
- 1573231-2 **Gall Glen Gunter.** F-11/8 45. **Susan Gunter.** F-18/10 50 Pocatello, Idaho.
- 157324 **Louis Jesse Gunter.** F-8/11 1923 Lyman. V-6'10 1946 Rigby, Idaho.
- 157324a **Vanda Emily Beesley.** F-13/8 1926 Chaplin. Dat. af: Henry C. Beesley og hustru Edith Little. 4 børn.
- 1573241 **Jimmie Louis Gunter.** F-14/10 1947. V-9'9 1967 Rigby, Idaho.
- 1573241a **Sally Lou Dodge, USA.**
- 1573242-3-4 **Jerry.** F-24/9 49. **Roger.** F-7/3 52. **Linda Ann.** F-28'5 57 Rigby, Idaho.
- 15733 **Martha Petrline Larsen.** F-10/1 1891. D-22'8 1891 Redmond, Utah.
- 15734 **Alma Maroni Larsen.** F-17/7 1892 Redmond, Utah. V-6/9 1919 Rexburg, D-7/3 1962 Bonneville, Idaho. 6 børn.
- 15734a **Vera A. L. Daniels.** F-27/1 1899 Rexburg, Idaho. Dat. af: Theodore Daniels og hustru Sarah E. Spaulding.

- 157341 **Eva E. Larsen.** F-13/1 1919 Independence. V-1. g. 3/7 1938 Rexburg. V-2. g. 3 7 1958 Idaho. 3 børn.
- 157341a **Garold W. Squires.** F-24/12 1920 Sugar City, Idaho. Skilt 1955. Søn af: Whitney N. Squires og hustru Harriet Hendriks.
- 157341b **Wendell Davis, USA.** Skilt 1962.
- 1573411 **Gary Roger Squires.** F-14/11 1938 Rexburg. V-18/5 1962 Salt Lake Temple
- 1573411a **Vinola Saunders.** F-12 8 1940 St. Ignatus, Lake, Montana. Dat. af: W. H. Saunders og hustru Mary A. Mangum. 2 børn.
- 15734111-2 **Theresa Squires.** F-4/4 63 Anaheim. **Shelia Squires.** F-8/4 65 Montana.
- 1573412 **Karen E. Squires.** F-22/2 1942 Lynwood, Los Angeles. V-10/10 1964.
- 1573412a **Richard Pandabaker, USA.** F-20/3 1940 Spokane, Washington. V-10/10 64 Kootenai, Idaho. Søn af: R. (B) Pandabaker og Ardella. 2 børn.
- 15734121-2 **Tood M.** F-8/10 63 Anaheim, California. **Michelle.** F-30/11 68 Washington
- 157342 **Elmer Louis Larsen.** F-20/8 1920 Bingham. D-14/2 1936 Idaho.
- 157343 **Robinette May Larsen.** F-16/3 1922 Independence, Idaho. 4 børn.
- 157343a **Robert Morace Koon.** F-8 6 1920 Independence. V-1/9 1939 Bonneville, Idaho. Søn af: Morace Koon og hustru Maud Anderson.
- 1573431 **Larry Morace Koon.** F-22/8 1940 Rexburg. V-23/8 1963. 2 børn.
- 1573431a **Gaylene Davis.** F-20/2 1943 Rexburg, Idaho. Dat. af: William Glen Davis og hustru Melva Smith.
- 15734311-2 **Kelley Koon.** F-6/5 67. **Rena Koon.** F-6/1 69 Rexburg, Idaho.
- 1573432 **Lionel Vance Koon.** F-31/5 1942 Los Angeles, California. 2 børn.
- 1573432a **Kathlen Anderson.** F-22/11 1942 Thornton, Idaho. V-26/11 1960. Dat. af: Clinton Anderson og hustru Velma Marion Scott.
- 15734321-2 **Becki Koon.** F-23/3 61. **Toni Koon.** F-9/8 63 Rexburg, Idaho.
- 1573433 **Gordon Koon.** F-10/8 1944. V-22/2 1964 Rexburg. 2 børn.
- 1573433a **Rosalie Pincock.** F-22/11 1942 Rexburg, Idaho. Dat. af: Garner Pincock og hustru Mary Fullmer.
- 15734331-2 **Robert Koon.** F-17/4 65. **David G. Koon.** F-21/6 68 Rexburg, Idaho.
- 1573434 **Mary Anita Koon.** F-11/6 1946 Rigby. V-11/9 1964 Rexburg, Idaho.
- 1573434a **David Rydalch.** F-1/5 1944 Rexburg, Idaho. Søn af: Frank Rydalch og hustru Leola Muriel Child. 2 børn.
- 15734341-2 **Robyn Rydalch.** F-21/5 66. **Kristi Rydalch.** F-18/1 68 Rexburg.
- 157344 **Lucille M. Larsen.** F-8/3 1924 Independence. V-1. g. 23/11 1943. V-2. g. 6/12 1947 Bannock, Idaho. 3 børn.
- 157344a **LeRoy Briggs, USA.** Skilt 1945.
- 157344b **Hubert Melvin Hale.** F-5/3 1922 Texs, Missouri. Søn af: Thomas A. Hale og hustru Charlotte E. Farley.
- 1573441-2-3 **K. Edwin Hale.** F-24/7 48. **Barbara og Belinda Hale.** F-28/7 50 Pocatello.
- 157345 **Theodore Alma Larsen.** F-26/2 1926 Rexburg. V-11/4 1953 Bonneville, Idaho. 2 børn.
- 157345a **Wanda Christensen.** F-4/11 1932 Bonneville, Idaho. Dat. af: Fred Christensen og hustru Elisabeth Coles.

- 1573451-2 **Monty Thea Larsen.** F-3/10 59. **Clair Larsen.** F-24/10 63 Rigby, Idaho.
- 157346 **Clinton Max Larsen.** F-25/11 1929 Independence, Idaho. Ugift.
- 15735 **Nephi Arthur Larsen.** F-13/11 1896 Redmond, Utah. D-5/8 1964 Rexburg.
15735a **Katherine Weber.** F-1/5 1904 Saratov, Rusland. V-16/2 1922 Rigby, Idaho.
Dat. af: Gotlieb Weber og hustru Anna Grossmick. 1 barn.
- 157351 **Marvin Arthur Larsen.** F-7/5 1934 Rexburg. V-27/8 1958 Rexburg, Idaho.
157351a **Jean Baker.** F-13/9 1939 Teton, Utah. Dat. af: Earl Floyd Baker og
hustru Pearl Clavson. 3 børn.
- 1573511-2-3 **Dennis.** F-30/11 59. **Arthur.** F-19/5 61. **Adam Blair.** F-19/1 66 Hexburg.
- 15736 **Mary Marinda Larsen.** F-9/4 1898 Redmond, Utah. Ugift.
15737 **George Alfred Larsen.** F-21/12 1899 Redmond, Utah. Ugift.
- 15738 **Rudolf Chr. Larsen.** F-7/3 1902. V-26/4 1930 Independence, Idaho.
Farmer. 1 Rexburg, Idaho, 83440 USA. 2 børn.
- 15738a **Norma Beck.** F-3/6 1911 Rexburg, Idaho. Dat. af: Claud Theodore Beck
og hustru Mary Ann Arnold. Hun har samlet familien Larsens oplysn.
- 157381 **Gerald Rudolf Larsen.** F-7/7 1936 Rexburg. Ugift.
157382 **Dale Louis Larsen.** F-22/6 1940 Independence. V-17/8 1968 Bonneville.
157382a **Diana Gail Mc. Cord.** F-12/3 1948 Rexburg, Idaho. Dat. af: Carl Mc.
Cord og hustru Mildre Jensen.
- 15739 **Niels Henry Larsen.** F-2/6 1907 Independence. V-31/3 1931 Rexburg.
15739a **Amalia Weber.** F-13/7 1910 Rexburg. Dat .af: Gotleb Weber og hustru
Anna M. Grossmick, Rexburg. 0 børn.
- 1574 **Peter Petersen, Jr. 2.** F-24/4 1883 Kettrup, Thisted, Danmark. Ugift.
D-10/7 1931 Provo, Utah. 48 år gl.
- 1575 **Andreas Petersen.** F-12/6 1884 Kettrup, Thisted, Danmark. Ugift.
D-28/8 1949 Salina, Utah. 65 år gl.
- 1576 **Othenius Petersen.** F-16/11 1885 Fristrup, Åby, Danmark. V-21/6 1911
Manti. D-25/1 1957 Redmond, Utah. 0 børn.
- 1576a **Estella Martine Carlson,** Redmond. D-26/5 1954 Redmond, Utah.
1577 **Anna Petrea Petersen.** F-18/6 1887 Fristrup, Åby, Danmark. V-30/7 1907.
D-8/7 1922 Redmond. 3 børn.
- 1577a **Thomas Chr. Jensen.** F-4/3 1877 Ephraim, Utah. Søn af: Th. Charles
Jensen og hustru Anna Marie Sorensen.
- 1578 **Lars Peter Petersen,** 285 N-4 th. East, Salina, Utah. F-9/11 1889
Fristrup, Åby, Danmark. D-23/11 1956 Salina, Utah. 9 børn.
- 1578a **Lydia E. Fenn.** F-23/7 1895 Salina. V-2/3 1915 Richfield. D-3/3 1965 Salt
Lake City, Utah. Dat. af: George Fenn Jr. og hustru Martha Alice
Murphy. Hun var V-2 g.
- 1578ab **Joseph L. Jensen,** Salina, Utah.

- 15781 **George Blair Petersen.** F-12/2 1916. V-11/1 1938 Salina, Utah.
 15781a **Irene Mary Christensen,** Utah.
 15782 **Vivian B. Petersen.** F-22/1 1918 Salina. V-1. g. 22/5 1935. V-2. g. 11'6 50.
 15782a **Andrew Earl Grimstead,** USA.
 15782b **Robert Floyd Williams,** USA.
- 15783 **Verda Petersen.** F-29/11 1919. V-9/11 1936 Salina, Utah. 3 børn.
 15783a **Clyde Beach,** 14 north 4 East, Salina, Utah 84654 USA. F-27/6 1912 Molen Emery, Utah. Søn af: Anthony N. Bach og hustru Ida Cash.
 157831 **Bruce Clyde Beach.** F-21/6 1938. V-5'8 1959 Salina, Utah.
 157831a **Thelda Deanna Anderson,** USA.
 157832 **Anthony Neil Beach.** F-10/6 1941. V-25/9 1959 Salina, Utah.
 157832a **Janet Rasmussen,** USA.
 157833 **Chad Lars Beach.** F-11/8 1945. V-7/9 1963 Salina, Utah.
 157833a **Susann Petersen,** USA.
- 15784 **Howard Lars Petersen.** F-30/6 1923 Salina, Utah. V-1. g. 4/1 1946. V-2. g. 4/12 1954. V-3. g. 30/12 1964. V-4. g. 8/5 1969. 3 børn.
 15784a **Faye Lipy.** F-2/9 1929. D-?/3 1953 Utah.
 15784b **Marilyn Jean Webb.** F-8/2 1939 Utah. Skilt 1963.
 15784 c **Mary Ellen Matley.** F-10/4 1941 Utah. Skilt 1967.
 15784d **Jeanette E. Hamilton.** F-15/10 1918.
 157841 **Karla Petersen.** F-8/12 1946. V-8'5 1965. V-2. g. 21/5 1969 Utah. 2 børn.
 157841a **William Brent Hansen.** F-6/9 1943. D-11/4 1968 Utah.
 157841b **Jerry Jay Potter.** F-31/1 1947 USA.
 1578411-2 **Brenda Kay Hansen.** F-11/11 65. **William Brent Hansen Jr.** F-21/11 1968.
 157842 **Wayland Howard Petersen.** F-10/4 1949. V-11/11 1968. 1 barn.
 157842a **Claudia June Jensen.** F-19/2 1952 Utah.
 1578421 **Brian Ray Petersen.** F-17/1 69 USA.
 157843 **Diane Cecille Petersen.** F-3/8 1955 USA.
- 15785 **Arden Miles Petersen.** F-13/9 1925 Salina. V-1. g. 7/3 1947. V-2. g. 24/1 1951 USA. 5 børn.
 15785a **Majorie Thorgensen.** F-25/7 1928 USA. Skilt 1951.
 15785b **Nira E. Anderson.** F-14/6 1933 USA.
 157851-2 **Arden Lee.** F-1/5 1948. **Wesley Miles.** F-17/8 1951 USA.
 157853-4-5 **Ronald.** F-10/2 53. **Sharon.** F-8/11 54. **Gerald.** F-26/5 58 USA.
- 15786 **Norma Petersen.** F-18/12 1927 Salina. V-1. g. 4/11 1946. V-2. g. 2/12 1950
 15786a **Tony J. Peterson,** USA.
 15786b **Art J. Robinson,** USA.
 15787 **Naoma V. Petersen.** F-18/12 1927 Salina. V-9/8 1943 USA.
 15787a **Verl Rasmussen,** USA.
 15788 **Wayland B. Petersen.** F-9/9. D-16/12 1930 Salina, Utah.
 15789 **Wallace J. Petersen.** F-1/2 1936 Salina. V-15/4 1960 USA. 3 børn.

- 15789a **Janell Hancock.** F-27/5 1938 Utah.
157891-2-3 **Mark.** F-28/3 61. **Gary.** F-25/6 62. **Bradley.** F-30'4 64 USA.
- 1579 **Mary Kathrine Petersen.** F-20/8 1891 Frstrup, Åby, Danmark. V-4/6 1913 Richfield, Utah. 5 børn.
- 1579a **Richard Ray Jensen,** 89 north, 2 west Salina, Utah. F-20/10 1893 Salina. Søn af: James S. Jensen og hustru Nielsine C. Breinholt.
- 15791 **Violet Myrle Jensen.** F-6/2 1914 Salina. V-24'6 1931 USA. 2 børn.
- 15791a **Phillo Madsen.** F-26/4 1913 Salina. Søn af: G. S. Madsen og Mae Mason
- 157911 **Arleon Leon Madsen.** F-14'1 1932 Salina. V-12/6 1952 Manti, Utah.
- 157911a **Sheron Harward.** F-29/9 1932 Aurora. Dat. af: Delbert Clayton Harward og hustru Faun Teo Bench. 4 børn.
- 1579111-2 **Marcia.** F-30/3 53 Shirley, Utah. **Clair Leon.** F-7/5 54 Richfield.
- 1579113-4 **Sheron Diane.** F-21/8 57. **Arlen Eugene.** F-16'8 62 Richfield.
- 157912 **Rells Gall Madsen.** F-7/12 1938. V-12'6 1958 Salina, Utah.
- 157912a **Leanna Sorensen,** USA.
- 15792 **Babe Scphronia Jensen.** F-22/10 1916 Salina. V-11/3 1937 Salt Lake City, Utah. 3 børn.
- 15792a **Kenneth Gilbert,** USA.
- 157921 **Evelyn Kaye Gilbert.** F-24/11 1937. V-11/9 1959 Salt Lake City.
- 157921a **George Thomas Barrot,** USA.
- 157922 **Eugene Farell Gilbert.** F-11/9 1942 Salina.
- 157923 **Kenneth Dean Gilbert.** F-7/7 1948 Salt Lake City.
- 15793 **Sena Caroline Jensen.** F-23/4 1919 Salina. V- i Utah.
- 15793a **Arthur W. Faldmo,** USA.
- 15794 **Raydean Jensen.** F-17/2 1924. V-18'9 1954 Salina, Utah.
- 15794a **Charles Woodside,** USA.
- 15795 **Richardt Arlen Jensen.** F-2/8 1930 Salina. V-10'11 1951 Fort Snelling, Minnesota. 2 børn.
- 15795a **Carola Joy Christophersen,** USA.
- 157951 **Richardt Kirby Jensen.** F-18/4 1953 Anchorage, Alaska.
- 157952 **Kathy Lynn Jensen.** F-6'8 1954 Minneapolis, Minnesota.
- 157(10) **Dosine Kathrine Petersen.** F-12/6 1893. D-2/4 1894 Frstrup, Åby.
- 157(11) **Jens Rudolf Petersen.** F-31/10 1895 Frstrup, Åby, Danmark. V-23/6 1919 Utah. 2 børn.
- 157(11)a **Vera Louise Sorensen.** F-22/2 1897 Centerfield, Utah. Dat. af: Martin J. Sorensen og hustru Edna A. Nielsen Rosenberg.
- 157(11)1 **Vernon James Petersen.** F-30/7 1920 Redmond. V-8/6 1945 Utah. 2 børn.
- 157(11)1a **Madge Bouvang.** F-17/8 1924 Centerfield.
- 157(11)11-2 **Michael Petersen.** F-24/3 46. **Suzanne Petersen.** F-7/9 49 Salina, Utah.
- 157(11)2 **Dwight C. Petersen,** Gunnison, Utah. F-10/6 1925 Redmond. V-5/3 1952 Utah. 3 børn.

- 157(11)2a **Shirley Hendrickson.** F-22 '9 1927 Clarion, Utah.
157(11)21-2-3 **David.** F-6/5 50. **Ronald.** F-31/7 55. **Brent.** F-6 '5 59 Gunnison, Utah.
- 157(12) **Niels Chr. Petersen.** F-28 '12 1897 Redmond. V- og skilt i Utah. D-25/12 1961 Duchesne, begrav. Redmond, Utah.
157(12)a **Edith Montgomery, USA.**
- 158 **Jens Pedersen,** husmd., Klostergårds Hede, Kås. F-20/6 1832. V-2/9 1887. D-19 '9 1894 Jetsmark. 1 barn.
158a **Jensine K. K. Nielsen.** F-12/6 1852. V-2. g. 15/12 1895. D-12/11 1921 Jetsmark. Dat. af: Niels Christensen og hustru Johanne, Klarborg Hede
158ab **Ole Andreas Therkelsen,** Trøjborg.
1581 **Ane Pedersen,** Vestergade, Kås. F-26 '12 1888. V-1/12 1923 Jetsm. 7 børn
1581a **Hans Chr. Steffensen,** husmd., Tvilstedgård Mark, Kås. F-30/10 1890. D-1955. Søn af: Johannes Steffensen og hustru Kirsten Skadbak.
15811 **Arnold Thorngård Pedersen,** Kærullfvej 78, Slagelse. F-22/8 1915 Jetsmark. V-26 '12 1956 Godthåb, Grønland. 1 barn adopt.
15811a **Lissi Irma Nielsen.** F-7/3 1934 i Strø sogn, Norge. Dat. af: Simon Lindstorff Nielsen og hustru.
158111 adopt. **Lars Thorngård Pedersen.** F-7/10 1962 Godthåb, Grønland.
15812 **Jens Andreas Pedersen,** Kongelundsvej 100, parcel 17D, København. F-10 '7 1917 Jetsmark. V-9/11 1957 Højdevang (Kbhv.). 2 børn.
15812a **Pouline Simonsen.** F-14/5 1916 Angmagssalik, Grønland. Dat. af: Simon Simonsen og hustru Louise.
158121-2 **Ane Marie.** F-3/3 56 Godthåb. **Chr. Rink.** F-16 '10 61 Højdevang sogn.
- 15813 **Metha J. Steffensen.** F-1/8 1923 Jetsmark. V-17 '7 1948 Kbhv. 2 børn.
15813a **Harald Nielsen,** Taxa-vognmand, Godthåbsvej 36B, København. F-29/10 1922 Grinderslev. Søn af: Peter Johan Nielsen og hustru.
158131-2 **Jane.** F-12 '1 1950 Hellig Kors. **Nine.** F-9/4 52 Sct. Marcus, København.
15814 **Agnes Steffensen.** F-17/3 1925 Jetsmark. V-30/12 1947 Esbjerg. 3 børn.
15814a **Børge Rømer,** pensionist, Bag Møllen 3, Esbjerg. F-27 '5 1916 Svaneke. Søn af: Mathias A. Rømer og hustru Alma V. E. Olsen, Bornholm.
158141-2-3 **Olav.** F-20/4 48 Vejlbj. **Leo.** F-25/12 58 Esbjerg. **Ole.** F-11 '10 62 Grønland
15815 **Harald Steffensen,** gravemester, Præstevænget 14, Kølkær. F-3 '11 1926 Jetsmark. V-25/3 1951 Kølkær. 3 børn.
15815a **Tove Rasmussen.** F-19/3 1930 Kølkær. Dat. af: Alfred Rasmussen og hustru Agnes E. Mogensen.
158151-2-3 **Ulla.** F-8 '11 51. **Carsten.** F-14/6 53. **Tommy.** F-28/4 58 Kølkær.
15816 **Henrik Steffensen,** styrmand, M/S »Rosborg« (C. K. Hansen). F-13 '11 1928 Jetsmark. Ugift.
15817 **Thorkild Steffensen,** Taxa-vognmand, Dagnyvej 19, Ålborg. F-17/10 1930. V-17/6 1956 Jetsmark. 2 børn.
15817a **Grethe Andersen.** F-21/2 1935 Nøvling. Dat. af: Købmand Magnus Lanke Andersen og hustru i Pandrup.

- 158171-2 **Lone. F-18/9 56 Jetsmark. Jens. F-14/3 66 Ålborg.**
- 159 **Lars Pedersen. F-28/8 1836. D-16/2 1837 Jetsmark.**
- 15(10) **Johanne M. Pedersen. F-7/3 1838 Jetsmark. V-18/10 1884 Åby. D-15/6 1909 Kølvring Kær, Vedsted. 1 barn adopt.**
- 15(10)a **Jens Mikkelsen, gde., Kølvring Kær, Birkelse. F-1/11 1834 Fristrup, Åby. D-3/4 1909 Kølvring Kær, Vedsted. Søn af: Mikkel Larsen og hustru, Ane Marie Nielsdatter i Fristrup.**
- 15(10)1 adopt. **Anthon Frønsen Nielsen, gde., Kølvring Kær, Birkelse. F-30/6 1885 i Nr. Sundby. Søn af: Ugifte Birgitte C. Nielsen og Anthon Marinus Bæk. V-26/3 1907 Tranum. D-12/4 1964 Kølvring, Vedsted. 8 børn.**
- 15(10)1a **Amalie M. Poulsen. F-30/1 1887 Tranum. D-18/9 1934 Kølvring. Dat. af: Landpost Anders M. Poulsen og hustru Mariane Thøgersen i Krogen.**
- 15(10)11 **Jens Nielsen, husmd., Kølvring. F-24/9 1907 Kølvring, Vedsted. 3 børn.**
- 15(10)11a **Gudrun Nielsen. F-6/1 1914 Gøttrup. Dat. af: Frønsen Nielsen og hustru**
- 15(10)111 **Verner Nielsen, Asbjørnvej 12, Ålborg. F-26/3 1940 Kølvring. 1 barn.**
- 15(10)111a **Jytte Jensen. Dat. af: Peder Jensen og hustru Åbybro.**
- 15(10)1111 **Henrik Bo Nielsen, Ålborg.**
- 15(10)112 **Erik Frønsen Nielsen, Vestergade 9, Åbybro. F-18/5 1941 Kølvring.**
- 15(10)112a **Ingrid Christensen. Dat. af: Axel Christensen og hustru, Åbybro.**
- 15(10)113 **Leo Frønsen Nielsen. F-25/3 1944 Kølvring, Vedsted. Ugift.**
- 15(10)12 **Johanne Marie Nielsen. F-6/10 1909 Kølvring. 1 barn.**
- 15(10)12a **Åge Nielsen, gde., Houen, Åbybro. Søn af: Lars Nielsen og hustru, Houen**
- 15(10)121 **Poul Erik Nielsen, Houen, Åbybro.**
- 15(10)13 **Ejnar Nielsen, Ålborg. F-11/5 1911 Kølvring, Vedsted. Ugift.**
- 15(10)14 **Anders Chr. Nielsen, Farsø. F-16/3 1913 Kølvring, Vedsted. 5 døtre.**
- 15(10)14a **Grethe Sørensen. Dat. af: Anæus Sørensen og hustru i Blære.**
- 15(10)15 **Åge Nielsen, Vedsted Kær, Birkelse. F-30/12 1915 Kølvring. 2 børn.**
- 15(10)15a **Marie Andersen. Dat. af: Marius Andersen og hustru i Fristrup.**
- 15(10)16 **Marius Nielsen, Næsborg, Løgstør. F-8/8 1919 Kølvring. 5 børn.**
- 15(10)16a **Tove Guldbæk, af Ålborg.**
- 15(10)17 og 8 **Marlanne og Otto Nielsen. F- i Kølvring og døde som små.**
- 15(11) **Laurs Pedersen. F-27/2 1840. D-9/6 1840 Kås, Jetsmark.**



Vedsted Kirke

SLÆGTEN

HWETS LÆGTEN

LINIE 6 AF:

•En Thorngårdslægt fra Åby sogn i Vendsyssel•
Samlet af O. Vald. Vedsted

Anført i
generationsnummerorden,
fra nr. 16 til nr. 166,
omfattende
Ellen og Niels Jepsens yngste
datters
efterkommere 1018 mennesker

Thrigevej 10 - Herning - O. Vald. Vedsted

1970

- 16 **Ane Nielsen.** F-14/3 1795 Thorngård, Åby. V-1. g. 2/11 1823 Åby. V-2. g. 6/8 1826 Åby. D-27/12 1863 Vedsted, Åby. 6 børn.
- 16a **Chresten Larsen Hwet,** gde., Vedsted. F-1759 i Vedsted. D-25/1 1826 i Vedsted. Søn af: Lars Jensen Hwet og hustru Cathrine Andersen.
- 16b **Anders Andersen,** gde., Damsgård, Vedsted. F-27/7 1792 Kølvring, Vedsted. D-11'2 1882 Vedsted. Søn af: Anders Simonsen og hustru Karen Andersen.
- 161 **Niels Chr. Christensen** (Butik), høker, slagter, husmd. i Vedsted. F-25/2 1825. V-12/8 1851 Åby. D-3'3 1869 Vedsted (brysttæring). 5 børn.
- 161a **Kirstine Larsen.** F-14/3 1820. D-31'12 1901 Vedsted. Dat. af: Lars Jensen og hustru Karen Christensdatter i Vedsted Mølle. Hun var søster til nr. 1225a's fader, Jens Larsen (skrædder) Åby Mark.
- 1611 **Karen Nielsen.** F-25/6 1852. V-31/10 1873. D-1928 Vedsted. 4 børn.
- 1611a **Hans Nielsen Andersen.** F-27/2 1848. D-1933 Vedsted. Søn af: Marianne Nielsen. F-29'12 1819. Dat. af: N. Christensen og Else i Mumgård.
- 16111 **Else Andersen.** F-18/9 1873. V-9/10 1896 Åby. D-1969 Vedsted. 1 barn.
- 16111a **Morten P. Mortensen,** gde., Fristrup. F-24'7 1872. D-1933 Vedsted. Søn af: Bent Mortensen og hustru Mette Hansen, Åby Mark.
- 161111 **Bernhardt Mortensen,** gde., V. Halne, Vadum. F-2/11 1896 Sulsted. 2 børn
- 161111a **Marie Andersen.** F-8/3 1897. V-15'3 1921 Vadum. Dat. af: Chr. Andersen.
- 1611111 **Carl Chr. Mortensen,** repræsentant, Tordenskjoldsgade 63, Århus C. F-16/9 1921. V-12/4 1953 Vadum. 1 barn.
- 1611111a **Åse Balslev,** af Låsby.
- 16111111 **Finn Mortensen.** F-15/1 1953 Århus.
- 1611112 **Mogens Mortensen,** gde., V. Halne, Vadum. F-5'2 1924 Vadum. 2 børn.
- 1611112a **Kirsten Nielsen.** F-25/9 1931. V-14/6 1958 Vadum. Dat. af: Chr. Nielsen.
- 16111121-2 **Hanne.** F-12'11 59. **Ole.** F-24/2 62 Ansgar Sogn, Ålborg.
- 16112 **Niels Chr. Andersen.** F-3/2 1875. V-1904 Vedsted. D-3/4 1955 Jetsmark.
- 16112a **Karoline K. Andersen.** F-7'4 1883 Jerslev. D-4/1 1958 Kås, Jetsmark. Dat. af: Carl M. Andersen og hustru Ane D. Pedersdatter. 2 børn.
- 161121 **Hans Nielsen Andersen,** Skovvej 21, Moseby, Kås. F-20/9 1904 Jetsmark.
- 161121a **Anine Andersen.** F-8/6 1910. V-31'11 1931 Jetsmark. Dat. af: Chr. Andersen og hustru, Jetsmark. 1 barn.
- 1611211 **Karlo Andersen.** F-29/12 1930 Jetsmark. Ugift.
- 161122 **Karl M. Andersen,** lagermand, Vendsysselslg. 5, Ålborg. F-28'1 1908 Jetsm.
- 161122a **Asta Frederiksen.** F-22/12 1911. V-4/9 1932 Ålborg. Dat. af: J. M. Frederiksen og hustru Anna D. Jensen, Ålborg. 3 børn.
- 1611221 **Chr. Andersen,** kranfører, Thurøg. 10, Ålborg. F-23'2 1933 Ålborg. 3 børn.
- 1611221a **Jenny Andersen.** F-26/12 1937. V-1955 Ålborg. Dat. af: G. Andersen og hustru Ella i Ålborg.
- 16112211-2-3 **Jan.** F-12/1 57. **Vlvi.** F-4'1 59. **Per.** F-7/7 61 Ålborg.
- 1611222 **Kaj Andersen,** Højvangsvej, Gug. F-17/5 1937 Jetsmark. 0 børn.

- 1611222a **Birthe Hansen.** F-3/11 1937. V-?/4 1958 (Katolske Kirke), København.
Dat. af: P. Hansen og hustru, København.
- 1611223 **Anni Grethe Andersen .**F-11/6 1944 Jetsmark. V-20/3 1965 Ålborg.
- 1611223a **Jens Jacobsen,** el-mester, Jagtvej 6, Gistrup. F-9/6 1942 Ålborg. Søn af:
Børge Jacobsen og hustru. 1 barn.
- 16112231 **Gitte Jacobsen.** F-25/1 1966 Ålborg.
- 16113 **Peder Jensen Andersen,** Åby. F-8/2 1877 Vedsted. V-1. g. 1899. V-2. g.
14/12 1928 Åby. D-1957 i Åby, 80 år gl. 1 barn.
- 16113a **Else Marie Dam.** F-24/4 1881 Vedsted. D-18/7 1918 Åby. Dat. af: Niels
Andersen Dam og hustru Birthe M. Pedersen i Vedsted.
- 16113b **Marie Purkær,** Åby. F-25/5 1900 Jetsmark. Dat. af: A. C. Purkær, Pandrup.
- 161131 **Karen Andersen.** F-2/8 1928. V-19/11 1955 Åby. 1 barn.
- 161131a **Ingemann Paulsen,** gde., Biersted. F-20/7 1927 Alstrup. Søn af: Jens
Paulsen og hustru.
- 1611311 **Lisbeth Paulsen.** F-14/12 1957 Biersted.
- 16114 **Kirstine Andersen,** De gamles Hjem, Birkelse. F-3/11 1882 Vedsted. Ugift
- 1612 **Chrestine Nielsen** (butik). F-19/7 1855 Vedsted. V-4/2 1876 Åby. D-8/12
1917 Voldkær, Jetsmark. 6 børn.
- 1612a **Chresten Jensen** (Soffensen), Voldkær. F-5/12 1851 Åby. D-10/5 1927
Voldkær, Jetsmark. Søn af: Jens Pedersen og Inger.
- 16121 **Inger M. Jensen.** F-24/3 1877 Åby. V-8/12 1896. D-24/5 1961 Jetsmark.
- 16121a **Anders Eriksen** (Graver), gde., Søkær, Pandrup. F-2/3 1876. D-?/10 1945
Jetsmark. Søn af: Jens Andersen og hustru Kirsten Mikkelsen. 9 børn.
- 161211 **Chresten Graver,** gde., Søkær, Pandrup. F-26/9 1895 Jetsmark. 1 barn.
- 161211a **Valborg Michelsen.** F-1/5 1905. V-31/10 1930 Saltum. Dat. af: Johannes
Michelsen og hustru Marie i Bakgård, Nr. Saltum.
- 1612111 **Esther M. Graver.** F-2/1 1932 Jetsmark.
- 161212 **Jens Graver,** gde., Fuglsang, Jelling. F-26/12 1897 Jetsmark. V-19/11 1933
Jelling. D-30/12 1946 Jelling. 2 børn.
- 161212a **Valborg Mols.** F-30/8 1900 Jelling. Dat. af: Karl Bramming Jensen
og hustru Maren Hansen, Fuglsang.
- 1612121 **Aksel Mols Graver,** gde., Fuglsang, Jelling. F-2/1 1935 Jelling. 2 børn.
- 1612121a **Else Elinor Hansen.** F-30/10 1938 Borup. V-7/3 1959 Himmerslev, Sjælland.
Dat. af: Svend Hansen og hustru Stefain Pleva, Borup, Sjælland .
- 16121211-2 **Ulla.** F-13/8 59. **Jens.** F-24/3 62 Jellnig.
- 1612122 **Grethe Mols Graver.** F-17/5 1936. V-4/4 1964 Jelling. 1 barn.
- 1612122a **Knud Sørensen Møller,** tømrerm., Tværvej 1, Jelling. F-28/2 1938 Jelling.
Søn af: Thorvald S. Møller og hustru Bodil Jensen, Jelling.
- 16121221 **Marianne Møller.** F-13/1 67 Jelling.
- 161213 **Kirsten Graver.** F-13/4 1900. V-11/7 1925 Jetsmark. D-28/1 59 Brovst.
- 161213a **Thorvald Poulsen,** Øland. F-26/1 1903 Brovst. Søn af: Jesper Chr. Poulsen
og hustru. 4 børn.

- 1612131 **Chr. Poulsen**, Nørrevænget 11, Vissenbjerg. F-6/5 1927 Brovst. 2 børn.
- 1612131a **Inger Christensen**. F-3/10 1931. V-7 '11 1959 Vissenbjerg.
- 16121311-2 **Frank G.** F-12/8 61. **Anette G.** F-21 '9 63 Vissenbjerg.
- 1612132 **Marle Poulsen**. F-11/8 1928 Brovst. V-6 5 1948 Tranum. 6 børn.
- 1612132a **Jens Kjær**, gde., Klausholm Mark, Øland. F-26/6 1918 Øland. Søn af: Niels Chr. Kjær og hustru.
- 16121321-2-3 **Niels** F-12/8 49. **Kirsten**. F-26 '9 51. **Birthe**. F-22/8 53 Øland.
- 16121324-5-6 **Else**. F-17/10 56. **Tove**. F-24 '12 58. **Ingemarie**. F-11/2 60 Øland.
- 1612133 **Arne Poulsen**, bagerm., Konvalvej 1, Ålborg. F-12/9 1930 Brovst. 4 børn.
- 1612133a **Edel Pedersen**. F-23 '1 1931 Brovst. V-17/6 1956 Ålborg. Dat. af: Knud Pedersen og hustru Mou Kær, Brovst.
- 16121331-2 **Benthe**. F-19/12 55. **Dorte**. F-20/11 57 Ålborg.
- 16121333-4 **Jette**. F-16 '11 58. **Sane**. F-23/12 67, Ålborg.
- 1612134 **Orla Poulsen**, møbelsnedker, Lindholm. 20, Århus. F-15/11 1936 Brovst.
- 1612134a **Irena Laursen**. F-22/10 1938 Kvorning. V-2 '1 1960 Århus. Dat. af: Richard Laursen og hustru I Odder. 3 børn.
- 16121341-2-3 **Gitte**. F-21/2 61. **Annie**. F-21 '2 62. **Brian**. F-6/9 63 Århus.
- 161214 **Henry Graver**, fabrikant, Give Dørfabrik. F-26/6 1903 Jetsmark. 2 børn.
- 161214a **Signe Christensen**. F-23 9 1910. V-20/5 1934 Give. Dat. af: Sofus Christensen og hustru Ane J. Sørensen, Højbo, Give.
- 1612141 **Kaj Graver**, værkfører, Give. F-25/3 1938 Give. 2 børn.
- 1612141a **Anni Kåsbjerg**. F-15/11 1940 Finland. V-21/9 1963 Lindballe. Adoptivdat. af: Marius Kåsbjerg og hustru Maren i Lindballe.
- 16121411-2 **Søren**. F-17/8 61. **Henriette**. F-16 6 64 Give.
- 1612142 **Jens Graver**, revisor, Give. F-14/1 1944 Give.
- 161215 **Kirstine Graver**. F-20 '12 1906. V-30/12 1931 Jetsmark. 1 barn.
- 161215a **Ove Jensen**, tømrer, Skovvej, Arden. F-19/11 1907 Skørping. Søn af: Jens Jensen og hustru.
- 1612151 **Finn Graver Jensen**, ingeniør. F-19/11 1943 København.
- 161216 **Elna Graver**. F-31 '1 1910. V-10/6 1930 Jetsmark. 2 børn.
- 161216a **Jens Simonsen**, vognmand, Valmuevej 1, Kås. F-20/4 1907 Åby. Søn af: Jens M. Simonsen og hustru.
- 1612161 **Henny Simonsen**, direktrice. F-3/5 1933. V-27 '2 1960 Jetsmark.
- 1612161a **Johs. Pedersen**, lagerchef, Østerbrogade 46, Nr. Sundby. F-26/11 1933 Ingstrup. Søn af: Barber R. Pedersen og hustru Elna i Ålborg.
- 1612162 **Per Simonsen**, farvehandler, Bøgevej 7, Nr. Halne, Vadum. F-10 '11 1943 Jetsmark. V-3/4 1965 Biersted. 1 barn.
- 1612162a **Ketty Christensen**. F-27/12 1945 Ålborg. Dat. af: Peter Christensen og hustru Karen, Bakmøllevej 44, Nr. Halne.
- 16121621 **Henrik Graver Simonsen**. F-19 '4 65 Nr. Halne, Biersted.
- 161217 **Åge Graver**, værkfører, Snevolden, Give. F-22/8 1913 Jetsmark. 1 barn.

- 161217a **Anna Andersen.** F-10/5 1917. V-8'11 1941 Give. Dat. af: August Andersen og hustru Maren T. Madsen i Hedegård.
- 1612171 **Peter Graver,** teknisk tegner, Give. F-30/8 1945 Give.
- 161218 **Otto Graver,** fodermester Kås. F-1/7 1916 Jetsmark. Ugift.
- 161219 **Helga Graver.** F-6/1 1924 Jetsmark. V-14/3 1946 Give. 3 børn.
- 161219a **Johannes Jensen,** gde., St. Vorslunde, Give. F-10'4 1912 Hee, Ringkøbing. Søn af: Gde. Niels Jensen og hustru Karen, St. Vorslunde.
- 1612191-2-3 **Niels.** F-17/4 47. **Jørn.** F-21/4 49. **Lene.** F-15'3 53 Give.
- 16122 **Chr. Jensen,** baneformand, Kås. F-22'12 1880 Voldkær, Thise Sogn. V-19/3 1909. D-17/5 1917 Jetsmark. 2 børn.
- 16122a **Marle Ørtoft Jacobsen.** F-15/9 1887 Hune. D-? '6 1965 Jetsmark. Dat. af: Chr. Ørtoft og hustru Antomine C. Larsen (Steen).
- 161221 **Peter Ørtoft,** Kås. F-11/7 1909. V-5'11 1932 Jetsmark. 1 barn.
- 161221a **Rosa A. O. Jacobsen.** F-10/12 1910 Hjørring. Dat. af: Jens Jacobsen og hustru Petrine Larsen.
- 1612211 **Niels Chr. Ørtoft,** værkfører, Grønneg. 3, Åbybro. F-23'1 1937 Jetsmark.
- 1612211a **Rise Marie Falborg.** F-13/10 1942. V-3/8 1963 Åby. Dat. af: Fabrikant H. Falborg og hustru, Åbybro Maskinfabrik. 2 børn.
- 16122111-2 **Palle.** F-10 '9 66 Ålborg. **Marlene.** F-25/1 68 Åby.
- 161222 **Chr. Jensen,** Almhus, Korsholm, Fjerritslev. F-17/11 1914 Jetsmark. 4 børn
- 161222a **Kristine Jensen.** F-16/9 1916. V-27/10 1939 Torslev, Ø. Hanherred.
- 1612221 **Krista Ørtoft Jensen.** F-24/7 1940 Salling. V-17 '9 1960. 4 børn.
- 1612221a **Poul Larsen.** F-28/4 1939. Søn af: Maler J. Larsen og hustru.
- 16122211-2 **Jan Ø.** F-15'1 60 Brovst. **Pia Ø.** F-16/12 62 Ishøj (Sjælland).
- 16122213-4 **Ann Ø.** F-15/11 63. **Kæth Ø.** F-17/1 65 Brøndbyøster.
- 1612222 **Lis Ørtoft Jensen.** F-3 '1 1945 Gøttrup. V-27/6 1964. 3 børn.
- 1612222a **Hans Jensen.** F-2/12 1939. Søn af: Robert Jensen og hustru i Klim.
- 16122221-2-3 **Lone Ø.** F-6/11 64. **Lotte Ø.** F-23 '4 66. **Linda Ø.** F-20/5 67 København.
- 1612223 **Karsten Ørtoft Jensen.** F-29/12 1954. D-23 '9 1955 Gøttrup.
- 1612224 **Henning Ørtoft Jensen.** F-11/4 1958 Gøttrup.
- 16123 **Kirstine Jensen.** F-10'10 1884 Voldkær, Thise. V-18/6 1907 Jetsmark. D-26/4 1951 Saltum. 7 børn.
- 16123a **Martin Marinus Andersen,** gde., Kærvang, Saltum. F-6/9 1884 Saltum. Søn af: Gde. Chr. Andersen og hustru Maren.
- 161231 **Chr. Jensen,** købmand, Krohavevej 30, Trørød, 2950 Vedbæk. F-21/11 1901 Jetsmark. Opfød hos bedsteforældrene. V-1, g. 4/9 1937 Ringsted. V-2, g. 21/11 1961 Holte. 2 børn. Moderen er nr. 161231c.
- 161231a **Mary M. Pedersen.** F-13 '10 1907 Benløse. Dat. af: Postbud N. P. Pedersen
- 161231b **Birthe M. Pedersen.** F-22/8 1912 Gyrstinge. Dat. af: Peter M. Jensen og hustru Ingeborg Didriksen, Ørslevvester.
- 161231c **Metha Johanne Pedersen Juul,** af Munkeby, Kabel, Lolland.

- 1612311 **Chr. Jensen (Juil Pedersen)**, kok. F-31/3 1931. V-23'1 1954 Kbhv. 2 børn.
 1612311a **Ruth Solvej Pedersen**, København.
- 16123111-2 **Majbrith Juul Jensen**. F-3/12 53. **Susanne Juul Jensen**. F-19'1 55 Kbhv.
 1612312 **Ruth Betty Juul**. F-22/10 1934. V-19'5 1956 Frihavnskirken. 3 børn.
 1612312a **Chr. Jacobsen Nielsen**, Rosmos, Randers. F-24/1 1928 Rosmos, Randers.
 16123121-2 **Torben**. F-28'4 58. **Bjarne**. F-1/11 60 i Rosmos.
 16123123 **Freddy**. F-13/12 63 Ginnerup, Randers.
- 161232 **Maren K. Andersen**. F-12/4 1905 Jetsmark. V-10'6 1927 Saltum. 0 børn.
 161232a **Niels Chr. Nielsen**, gde., Kærholm, Saltum. F-9/10 1901 Saltum. Søn af: Martin Nielsen og hustru Ane Cathrine Sørensen.
- 161233 **Ejnar Andersen**, gde., Søgård, Jelstrup. F-17 6 1910 Saltum. 2 børn.
 161233a **Bertha Sørensen**. F-5/6 1910 Tolne. Dat. af: Søren Gundersen Sørensen og hustru. (Han er broder til kgl. kammersanger Ludvig Gunnar).
 1612331-2 **Børge Andersen**. F-23/9 46. **Bent Andersen**. F-16/12 52 Jelstrup.
- 161234 **Dagny M. Andersen**. F-10 3 1913. V-5/6 1938 Saltum. 3 børn.
 161234a **Magnus Andreasen**, gde., Dybdalgård, Saltum. F-5/4 1906 Saltum. Søn af: gde. Niels Andreasen og hustru Bodil Marie, Dybdalgård.
- 1612341 **Vagn Andreasen**, købmand, Syvsten, Dybvad. F-25'11 1938 Saltum. 1 barn
 1612341a **Karen Christensen**. F-6/5 1942. V-22/5 1965 Volstrup. Dat. af: Oskar Christensen og hustru Tekla, Volstrupgård.
- 16123411 **Annette Andreasen**. F-19'11 65 Syvsten.
 1612342 **Margith Andreasen**. F-12/5 1941. V-19/11 1966 Saltum. 1 barn.
 1612342a **Preben L. Berens Hansen**, regnskabsfører, Birkevej, Pandrup. F-12'11 1933 Rud v. Randers. Søn af: J. N. V. Hansen og hustru Marie.
- 16123421 **Carsten Berens Hansen**. F-14/11 68 Jetsmark.
 1612343 **Arne Andreasen**. F-30/6 1942 Saltum. Ugift.
- 161235 **Anna Andersen**. F-10/9 1914. V-17'5 1944 Saltum. 3 børn.
 161235a **Johannes Holland**, gde., Høkerimme, Pandrup. F-17/10 1912 Frstrup. Søn af: Gde. Lars Holland og hustru Lovise, Kolmosen, Tranum.
- 1612351-2-3 **Villy**. F-2'5 48. **Birthe**. F-21/1 54. **Inge Marie**. F-2/4 61 Jetsmark.
- 161236 **Chr. Jensen Andersen**, overbetjent, Folehavevej 18, Ålborg. F-13/3 1917 Saltum. V-29/12 1942 Jetsmark. 2 børn.
 161236a **Karen K. Møller**. F-7'7 19? Jetsmark. Dat. af: Søren Møller og hustru.
 1612361 **Kai M. Andersen**. F-5/7 43 Jetsmark, lærerstuderende.
 1612362 **Anni Møller Andersen**. F-2/12 1945. V-29/12 1967 Jetsmark.
 1612362a **Per Søtang Lauridsen**, Fredensvej 10, Nr. Sundby. F-15/7 1944 Nr. Sundby landsogn. Søn af: L. Søtang Lauridsen og hustru Hedvig Krabbenhøjt.
- 161237 **Martin Andersen**, gde., Kærvang, Saltum. F-3'7 1924 Saltum. 1 barn.
 161237a **Sine Nielsen**. F-13/10 1919. V-9/3 1956 Jetsmark. Dat. af: J. Kristoffer Nielsen og hustru Line.

- 1612371 **Kirstine Andersen.** F-27/4 1957 Saltum.
- 16124 **Jensine Jensen.** F-13/12 1888 Voldkær, Jetsmark. V-11/2 1914 Jetsmark. D-24/6 1967 i Kås, Jetsmark. 12 børn.
- 16124a **Jens Chr. Mortensen, Kås.** F-8/12 1880. V-1. g. ?D-19/6 1940 Jetsmark. Søn af: Jørgen P. Mortensen og hustru Marie Mikkelsen.
- 16124a-a **Anline L. Larsen.** D-25/7 1909 Jetsmark. 0 børn.
- 161241 **Asta Mortensen.** F-29/8 1913. V-26/12 1939 Jetsmark. 4 børn.
- 161241a **Holger Brogård, gde., Hune, Saltum.** F-4/2 1912 Hune. Søn af: Chr. J. Sørensen og hustru Kirsten Bentsen, Stokborg (af Berg-slægten).
- 1612411 **Birgith Brogård.** F-3/10 1935. V-10/4 1956 Hune. 2 børn.
- 1612411a **Jens Nielsen, Skolegade, Kås.** F-22/10 1927. Søn af: Jens Chr. Nielsen og hustru Elna i Vodskov.
- 16124111-2 **Torben.** F-10/8 56. **Marianne.** F-21/1 61 Jetsmark.
- 1612412 **Karen Brogård.** F-15/2 1940. V-29/1 1965 Hune. 1 barn.
- 1612412a **Erling Ilsøe Jensen, Horsens.** F-21/6 1939 Lundum, Horsens. Søn af: Ejnar i. Jensen og hustru Edith i Lundum.
- 16124121 **Lisbeth Ilsøe Jensen.** F-29/10 65 Gedved.
- 1612413 **Henny Brogård.** F-15/8 1941. V-18/11 1961 Hune. 4 børn.
- 1612413a **Erik Jensen, gde., Nr. Økse, Halvrimmen.** F-11/3 1938 Jetsmark. Søn af: Niels Peter Jensen og hustru Marie.
- 16124131- 2 **Carsten.** F-12/12 59 Hune. **Finn.** F-30/3 64 Brovst.
- 16124133-4 **Hanne.** F-3/2 63. **Peter.** F-11/5 65 Brovst.
- 1612414 **Jørgen Brogård.** F-8/2 1947 Hune.
- 161242 **Marie Mortensen (Gammalgård), Jernbanegade 20, Kås.** F-20/12 1915 Jetsmark. 1 barn.
- 161242a **Lars Gammalgård, gde., Kås.** F-24/6 1911. D-27/5 1959 Kås, Jetsmark. Søn af: Jens Gammalgård og hustru.
- 1612421 **Keld Gammalgård, gde., Kås.** F-2/3 1943 Kås, Jetsmark.
- 161243 **Jørgen Mortensen, Krogsgårds Kær, Kås.** F-27/3 1917 Jetsmark. 6 børn.
- 161243a **Mary Jensen.** F-15/5 1920. V-8/2 1943 Jetsmark.
- 1612431 **Inga Mortensen.** F-15/4 1943. V-Jetsmark. 1 barn.
- 1612431a **Jens Mortensen, Bredgade, Pandrup.**
- 16124311 **Helle Mortensen.** F-9/4 1966 Jetsmark.
- 1612432 **Chr. Mortensen.** F-6/5 1945 Jetsmark.
- 1612433 **Kirsten Mortensen.** F-31/1 1949. V-1/6 1967 Jetsmark. 1 barn.
- 1612433a **Hans Christensen.** F-9/7 1948 Nr. Halne, Biersted.
- 16124331 **Søren Johannes Christensen.** F-6/3 1967.
- 1612434-5-6 **Annemarie.** F-16/5 57. **Per.** F-9/1 62. **Lisbeth.** F-13/3 65 Jetsmark.
- 161244 **Krestine Mortensen, Manna.** F-8/10 1918 Jetsmark. 1 barn.
- 1612441 **Niels Mortensen, Manna.** F-11/6 1945 Jetsmark.
- 1612441a **Helen Trane Nielsen.** F-25/2 1944 Herning. V-2/3 1968 Thise. Dat. af: Poul Nielsen og hustru Lis, Brønderslev.

- 161245 **Anna Mortensen.** F-17/3 1921. V-20'10 1942 Jetsmark. 5 børn.
- 161245a **Jens Chr. Gregersen,** Sdr. Saltum. F-16/3 1918 Mjallerup, Løgsted.
- 1612451 **Conny Gregersen.** F-16'12 1942 Saltum. V-16/3 1963 København. 1 barn.
- 1612451a **Milton Schutt Jensen,** Korsørgade 8, København. F-11/7 1938 Nr. Sundby.
Søn af: E. Schutt Jensen.
- 16124511 **Bettina Schutt Jensen.** F-12/9 63 København.
- 1612452 **John Gregersen,** mejerist, Kolind. F-25 '3 1944 Saltum. 1 barn.
- 1612452a **Inga L. Kristoffersen.** F-25/11 1942. V-13/11 1965 Alling. Dat. af: Karl
Kristoffersen og hustru, Ring pr. Auning.
- 16124521 **Erik Gregersen.** F-1'5 1966 Ring.
- 1612453 **Poul Gregersen,** mejerist, Kolind. F-28/11 1948 Saltum.
- 1612454-5 **Bent Gregersen.** F-22/11 53. **Leif E. Gregersen.** F-12'11 60 Saltum.
- 161246 **Chr. Jensen Mortensen,** Østergade 30, Hadsten. F-8/6 1922 Jetsmark.
- 161247 **Karen Mortensen.** F-7/7 1923. V-15/11 1952 Jetsmark. 2 børn.
- 161247a **Svend Sørensen,** Thise, Udflytter, Manna. F-1/12 1917 Saltum. Søn af:
sadelmager Sørensen og hustru, Nr. Saltum.
- 1612471-2 **Tove.** F-28/8 54. **Ole.** F-24'6 58 Thise.
- 161248 **Jens Mortensen,** Randersvej 74, Hadsten. F-8/7 19? Jetsmark, 4 børn.
- 161248a **Betty N. T. Nielsen.** F-25 '5 1936 Thostrup-Roun. V-28/3 1961 Galten. Dat.
af: A. Thorsgård Nielsen og hustru Mary M. Sørensen.
- 1612481-2 **Lindy.** F-1/4 56 Roun. **Arne.** F-10/9 61 Hadsten.
- 1612483-4 **Søren.** F-15 '6 63. **Henning.** F-10/6 64 Hadsten.
- 161249 **Margrethe Mortensen.** F-24/11 1926. V-8/9 1956 Jetsmark. 2 børn.
- 161249a **Knud Lyng Jørgensen,** slagteriarb., Ringkøbingvej 22, Herning. F-5 '9
1923 Nr. Uttrup. Søn af: J. M. Jørgensen og hustru Anine Olsen, Mjels.
- 1612491-2 **Jens Lyng.** F-24//8 58. **Finn Lyng.** F-23 '4 60 Herning.
- 16124(10) **Lars Mortensen,** Fynsgade 30, Grindsted. F-28'12 1927 Jetsmark.
- 16124(10)a **Else Sandberg.** F-13/12 19? V-29/3 1961.
- 16124(11) **Søren Mortensen,** Tingparken 50, Grindsted. F-23'12 1928 Jetsmark.
- 16124(12) **Signe Mortensen.** F-15/10 1932 Jetsmark. V-7/12 1957 Roun. 1 barn.
- 16124(12)a **Niels Laustsen Christensen,** Hersom, Hobro. F-13'6 1926 Roun, Rinds
herred. Søn af: Chr. Christensen og hustru.
- 16124(12) 1 **Mette Christensen.** F-10/1 59 Hersom.
- 16125 **Jens Jensen,** USA. F-24/6 1892 Voldkær, Jetsmark. D-?/7 1950 USA. Ugift.
Veteran fra 1. verdenskrig. Pensioneret i USA.
- 16126 **Anna Jensen.** F-26/9 1897 Voldkær. V-28/12 1917 Jetsmark. D-23/8 1953
Saltum. 3 børn.

- 16126a **Peder Kirkebak**, Ålborg. F-12/8 1896 Saltum. Søn af: N. P. Kirkebak.
 161261 **Agnes Kirkebak**. F-25'7 1919 Jetsmark. V-16/11 1943 Thise. 1 barn.
 161261a **Viggo Jensen**, Falstergade 27, Ålborg. F-27/3 1913 Åby. Søn af: Chr. Jensen og hustru.
 1612611 **Arne Kirkebak**. F-12/8 1940 Thise.
 1612611a **Anni Kirkebak**. F- på Lolland.
 161262 **Gerda Kirkebak**. F-25'4 1929 Jetsmark. V-1/5 1955 Vrendsted. 1 barn.
 161262a **Per Vingård Olsen**, Vrendsted, Løkken. F-17/8 1917 Vrendsted. Søn af: Niels Olsen og hustru Johanne.
 1612621 **Tenny Kirkebak Olsen**. F-3/12 57 Vrendsted.
 161263 **Krestine Kirkebak**, Ålborg. F-8/3 1937 Jetsmark.
- 1613 **Chresten Nielsen** (Bjerg), gde., Bjerget, Åby. F-29'3 1858 Vedsted. V-1/7 1884 Åby. D- i Åby. 8 børn.
- 1613a **Margrethe Madsen**. F-14/9 1854 Åby. Dat. af: Mads Sørensen og hustru. Ane Marie Andersdatter, Bjerget. D- i Åby.
- 16131 **Ane Marie Nielsen Bjerg**. F-23/4 1884 Åby. D-21/3 1962 Brønderslev.
 16131a **Karl M. Madsen**, hotelejer, Brønderslev. F-15/7 1881. D-3/2 1930 Brønderslev. V-10'11 1910 Åby. Søn af Johannes Madsen og hustru. 5 børn.
 161311 **Johannes Bjerg Madsen**, hotelejer, Brønderslev. F-30/4 1911. V-8/5 1936. D-27'8 1961 Brønderslev. 1 barn.
 161311a **Dagmar Pedersen**, Centralhotellet, Brønderslev. F-15/12 1910. Dat. af: enkefru Anna Pedersen i Brønderslev.
 1613111 **Mogens Bjerg Madsen**, herreekviperingshdl., Tårs. F-22/11 1938 Brønderslev.
 1613111a **Hanne Sørensen**. F-21/6 1941. V-3/6 1961 Brønderslev. Dat. af: Blikkenslager Sofus Sørensen og hustru. 2 børn.
 16131111-2 **Lene Bjerg Madsen**. F-4/12 62. **Jesper Bjerg Madsen**. F-6/10 64 Fr.havn.
 161312 **Christen Bjerg Madsen**, disponent, Bynkevej 25, Ålborg. F-13/7 1912 Brønderslev. V-30/11 1935 Ålborg. D-25'1 1964. 2 børn + 1 adoptivbarn.
 161312a **Marie Jensen**. F-13/3 1909 Ålborg. Dat. af: Emil Jensen og hustru.
 1613121 **Birgith Bjerg Madsen**. F-6 2 1936. D-6/12 1941 Ålborg.
 1613122 **Leo Bjerg Madsen**, Ålborg. F-29/8 1945 Ålborg.
 161312 adopt. **Lene Bjerg Madsen**. F-28/4 1944. V-6'11 1965 i Tyskland. 1 barn.
 161312a adopt. **Horst Schneider**. F-25/5 1940 Tyskland.
 1613121 adopt. **Michael Bjerg Schneider**. F-16'12 1967 Tyskland.
 161313 **Leo Bjerg Madsen**, tjener, Hjørring. F-23/9 1915 Brønderslev. D-16/8 1941 Hjørring. Ugift.
 161314 **Knud Bjerg Madsen**, revisor, Toftevej 62, Nr. Sundby. F-27/7 1920 Brønderslev. V-27/9 1953 Skovshoved. 1 barn.
 161314a **Vibeke Hastrup**. F-3/9 1925 Solbjerg, Frederiksberg. Dat. af: Direktør K. V. Hastrup og hustru, Charlottenlund.
 1613141 **Henrik Bjerg Madsen**. F-7'3 1960 Ålborg.
 161315 **Rigmor Bjerg Madsen**. F-23/3 1923. V-21/9 1941 Brønderslev. 2 børn.
 161315a **Axel Olsen**, installatør, Karlslund. F-27'8 1909 Skive. Søn af: Marius Olsen og hustru Nicoline.

- 1613151-2 **Jytte Bjerg Olsen.** F-19/1 42. **Ole Bjerg Olsen.** F1-26/6 44 Brønderslev.
- 16132 **Kirstine Nielsen Bjerg.** F-14'5 1885. V-18/2 1908. D-22/12 1959 Åby.
- 16132a **Anders Chr. Mortensen,** gde., Åbybro. F-7/4 1884 Åby. D-8/2 1959 Åby.
Søn af: Lars Mortensen og hustru Kirsten Jensdatter. 7 børn.
- 161321 **Kirsten Mortensen.** F-1'3 1906 Åby. V-26/9 1926 Hjørring. 3 børn.
- 161321a **Peter Simonsen,** frugthandler, Absalonsgade 7, Ålborg.
- 1613211 **Rita Simonsen,** bestyrer, Kehlet Foto, Ålborg. F-1/9 1927 Hjørring.
- 1613211a **Poul Erik Clemmensen,** P. Buåsvej 26, Ålborg. F-13/4 1924. V-2'6 1945 Hjørring. Søn af: N. Jepsen Clemmensen og hustru. 3 børn.
- 16132111-2-3 **Anna.** F-6/9 45. **Erik.** F-13/10 47. **Kirsten.** F-25/1 51 Ålborg.
- 1613212 **Bent Simonsen,** Absalonsgade 7, Ålborg. F-6/7 1929 Hjørring. 2 børn.
- 1613212a **Tonny Simonsen.** V-26'3 1958 Nr. Sundby.
- 16132121-2 **Lene.** F-2/4 50. **Jane.** F-16/8 60 Ålborg.
- 1613213 **Ole Simonsen,** blikkenslager, Holstenv. 19, Ålborg. F-21/6 1935 Hjørring.
- 1613213a **Bodil Nielsen.** F-? V-26/3 1958 Ålborg. 3 børn.
- 16132131-2-3 **Mette.** F-6/6 61. **Lise.** F-8/10 64. **Lone.** F-24'1 66 Ålborg.
- 161322 **Lars Mortensen.** F-1908. D-1930 Åby. Ugift.
- 161323 **Margrethe Mortensen.** F-18/5 1910 Åby. 2 børn.
- 161323a **Karl Vittrup,** Østre Ringvej 19, Hjørring.
- 1613231-2 **Birthe.** F-5/11 1944. **Ole.** F-21/9 1946 Hjørring.
- 161324 **Christen Bjerg Mortensen.** F-6/5 1912 Åby. Ugift.
- 161325 **Marie Mortensen.** F-17/3 1914 Åby. V-2'9 1939 Hjørring. 1 barn.
- 161325a **Svend Jensen,** købmand, Bispensg. 69, Hjørring. F-25/9 1907 Hjørring.
Søn af: Niels Juul Bak Jensen og hustru Marie.
- 1613251 **Kirsten Jensen.** F-8 2 1948 Hjørring.
- 161326 **Hans Mortensen,** Svend Trøstvej 4 B, København. F-23/5 1920 Åby.
- 161326a **Oda Mortensen.** F-23/12 1917 Haslev. V-14'4 1956 København. Dat. af:
L. Axel Mortensen og hustru Gerda K. Hansen.
- 161327 **Jens Mortensen,** Pilevænget 2, Nonnebo, Langeskov. F-27/7 1923 Åby.
- 161327a **Karen Nielsen.** F-29'6 1931 Norup. V-Vigerslev. Dat. af: Hans Nielsen og hustru. 2 børn.
- 1613271-2 **Anne M.** F-11/1 53 Ullerslev. **Arne.** F-15/12 54 Birkende.
- 16133 **Birthe Marie Bjerg.** F-8'1 1887. V-24/4 1906. D-4/2 1909 Åby. 1 barn.
- 16133a **Poul Poulsen,** gde., Teglladen, Åbybro. F-5/6 1881 Åby. Søn af: Jens Poulsen og hustru Ane Johanne Nielsen, Åby Kær.
- 161331 **Ane Johanne Poulsen.** F-17/12 1906. D-ca. 1925 Åby. Ugift.
- 16134 **Mads Chr. Bjerg,** gde., Ny Bjerget, Åby. F-4'9 1888. V-4/10 1912. D-20/8 1955 Ny Bjerget, Åby. 13 børn.
- 16134a **Johanne M. Rasmussen Grøn.** F-21/3 1892 Åby. Dat. af: Niels Grøn og hustru Kirstine I Åby.

- 161341 **Chr. Bjerg**, kontrollør, Lundbyesg. 29, Ålborg. F-9/11 1912 Åby. 2 børn.
161341a **Alhi M. Flindt**. F-17/10 1919 Sct. Nicolaj, Kolding. V-14/4 1948 Vejgård.
Dat. af: Chr. Mads R. Flindt og hustru.
- 1613411-2 **Ove Flindt Bjerg**. F-21/7 48. **Anne Margrete Bjerg**. F-25/4 50 Ålborg.
- 161342 **Ellen M. Bjerg**. F-15/1 1914. V-18/11 1934 Åby. 2 børn.
161342a **E. A. M. Hansen**, pens. sergent, Prinsensgade 34, Ålborg. F-9//1 1882
Ålborg. Søn af: A. N. T. Hansen, Ålborg. V-1. g. i Tranum.
- 1613421 **Tove Hansen**. F-11/10 1935. V-31/12 1957 Vor Frue sogn, Ålborg.
1613421a **Svend Fr. Lundquist**, maskinmester. F-15/8 1925 Sølyst v. Ålborg. Søn
af: R. Lundquist og hustru, Rørdal. 2 børn.
- 16134211-2 **Susanne**. F-28/8 62. **Kirsten**. F-25/3 65 Dragør.
1613422 **Arthur Michael Bjerg**, kontorist. F-20/10 1939 Ålborg. 1 barn.
1613422a **Sussi I. Jensen**. F-? V-12/11 1960 Vor Frue, Ålborg. Dat. af: I. Jensen.
16134221 **Kim Michael Bjerg**. F-1/3 61 Ålborg.
- 161343 **Niels Bjerg**, gde., Frejlev, Ålborg. F-31/10 1915 Åby. 7 børn.
161343a **Marie Møller Hermann**. F-10/11 1915 Nr. Tranders. V-29/8 1936 Åby.
Dat. af: Peder Hermann og hustru Åbybro.
- 1613431 **Peder Hermann Bjerg**, Vestbjerg. F-5/10 1936 Åby. 3 børn.
1613431a **Grethe Conradsen**. F-17/10 1938. V-28/12 1958 Frejlev.
16134311-2-3 **Jan**. F-7/3 57. **Pia**. F-25/9 60. **Ib**. F-29/5 63.
1613432 **Jørgen Bjerg**, bager, Greveveien 66, Larvik, Norge. F-4/12 1937 Hune.
1613432a **Unni Stokke**. F-2/10 1942. V-22/7 1967 Sander, Norge.
1613433 **Inger Bjerg**. F-10/7 1941 Hune. V-29/8 1961 Frejlev. 2 børn.
1613433a **Erik Brander**, banearb., Storkens Kvarter 2 B, Albertslund. F-28/2 1940
Brovst. Søn af: Vilh. Brander og hustru Emilie Jensen, Nr. Økse (Linie 1)
16134331-2 **Majbritt**. F-21/5 64. **Berit**. F-13/4 67 Vor Frelser, København.
1613434 **Helge Bjerg**, chauffør, Harald Jensensvej, Ålborg. F-2/7 1944 Jetsmark.
1613434a **Birgith Larsen**. F-7/8 19? V-26/12 1964 Vadum. 1 barn.
16134341 **Claus Henrik Bjerg**. F-9/3 65.
1613435 **Jette Bjerg**. F-19/8 1942 Hune. Udvandret til USA.
1613436-7 **Bodil**. F-26/12 50. **Svend Åge**. F-7/7 53 Hornum.
- 161344 **Kirstine Bjerg**. F-25/12 1917. D-1931 Bjerget, Åby.
- 161345 **Birtha Bjerg**. F-30/12 1918. V-5/5 1944 Åby. 2 børn.
161345a **Herluf Mariendal**, Ådalsvej 7, Gug. F-13/9 1919 Råsted. Søn af: Søren
Mariendal og hustru.
- 1613451 **Flemming Mariendal**. F-26/4 1946 Sct. Peder, Randers. 1 barn.
1613451a **Bente Clausen**. F-21/3 1945. V-3/12 1966 Solbjerg, Århus.
16134511 **Anita Mariendal**. F-31/1 66 Solbjerg, Thise.
1613452 **Johanne Mariendal**. F-17/5 49 Lindholm.
- 161346 **Else Bjerg**. F-7/10 1920. V-14/7 1940 Åby. 2 børn.

- 161346a **Kaj Egon Jensen**, Havrevangen 29, Ålborg. F-6/7 1912 Nr. Tranders. Søn af: Harald Jensen og hustru.
- 1613461-2 **Erik**. F-4/7 43. **Lena**. F-26/4 47 Vejgård.
- 161347 **Svend Bjerg**, gde., Ny Bjerget, Åby. F-6/7 1922 Åby. 4 børn.
- 161347a **Anna M. Pedersen**. F-8/4 1929. V-7/6 1953 Jetsmark. Dat. af: Karl Emil Pedersen og hustru, Kås Hede.
- 1613471-2-3-4 **Lisbeth**. F-30/12 53. **Carsten**. F-22/8 57. **Hanne**. F-22/7 60. **Klaus**. F-8/5 64.
- 161348 **Annalise Bjerg**. F-26/12 1923. V-28/12 1947 Åby. 3 børn.
- 161348a **Ejnar Lindholt**, Sindalsvej 34, Jerup. F-15/9 1923 Ajstrup. Søn af: Chr. H. Lindholt og hustru.
- 1613481-2-3 **Birgith**. F-12/12 49. **Susanne**. F-4/9 55. **Jacob**. F-11/11 64 Elling.
- 161349 **Gunnar Bjerg**, bagermester, Hune, Blokhush. F-10/12 1925 Åby. 4 børn.
- 161349a **Mie Jørgensen**. F-30/3 1927 Vadum, V-16/10 1949 Åby. Dat. af: Marius Jørgensen og hustru i Åby.
- 1613491-2-3-4 **Jytte**. F-7/4 50. **Poul**. F-19/10 53. **Åse**. F-24/9 55. **Helle**. F-28/5 64 Hune.
- 16134(10) **Karen Bjerg**. F-14/5 1927. V-28/12 1950 Åby. 3 børn.
- 16134(10)a **Karl Pedersen**, Åparken 31, Glostrup. F-12/9 1925 Fredericia. Søn af: Alfred Pedersen og hustru.
- 16134(10)1-2-3 **Lis**. F-27/2 52. **Peter**. F-16/7 54 Sions s. **Grete**. F-5/7 60 Glostrup.
- 16134(11) **Kirstine Bjerg**. F-13/7 1929. V-1. g. 7/2 1954 Åby. V-2. g. 15/10 1965 Ålborg. 5 børn.
- 16134(11)a **Erik Jensen**. Søn af: Niels Jensen og hustru, Helsingør. Skilt 15/4 64.
- 16134(11)b **Åge Larsen**, Birkelse. F-30/5 1913 Saltum. Søn af: L. J. Larsen og hustru
- 16134(11)1-2-3 **Christian**. F-30/7 54. **Ellen**. F-22/8 56. **Birgitte**. F-29/12 61 Ålborg.
- 16134(11)4-5 **Dorthe**. F-4/7 65. **Lise**. F-22/12 67 Ålborg.
- 16134(12) **Julla Bjerg**. F-5/1 1931. V-1/6 1952 Åby. 3 børn.
- 16134(12)a **Henning Studsgård**, Bolbrovej 85, Rungsted Kyst. F-10/3 1927 Jetsmark. Søn af: J. J. Studsgård og hustru.
- 16134(12)1-2-3 **Bente**. F-23/5 63. **Kim**. F-30/11 54 Brønshøj. **Tom**. F-9/10 63 Hørsholm.
- 16134(13) **Ole Bjerg**, restauratør, Pandrup. F-28/8 1933 Åby. 3 børn.
- 16134(13)a **Allse Olesen**. F-23/2 1931 Sulsted. V-8/11 1953 Ålborg.
- 16134(13)1-2-3 **Ingelise**. F-28/8 52. **Karln**. F-15/1 54 Ålborg. **John**. F-24/8 64 Jetsmark.
- 16135 **Niels Chr. Bjerg**, Åby. F-15/3 1890. D-1925 Åby. 3 børn.
- 16135a **Karen Olsen**. F-25/12 1895. V-19/10 1917. D-1920 Åby. Dat. af: J. Olsen.
- 161351 **Julla Bjerg**. F-18/11 1917. V-18/10 1942 Åby. 2 børn.
- 161351a **Kaj V. Jensen**, portner, Prinsensgade 28, Ålborg. F-9/6 1917 Nørholm.
- 1613511 **Ove Jensen Bjerg**, ingeniør, Dalgasgade 18, Ålborg. F-23/5 1945 Nr. Sundby. V-10/12 1966 Ålborg.

- 1613511a **Inger Lise Jensen.** F-14 '9 1945 Ålborg. Dat. af: A. M. Jensen og hustru.
- 1613512 **Karin Bjerg Jensen,** kontorassistent. F-21/4 1949 Ålborg.
- 161352 **Chresten Nielsen Bjerg.** F-3/1 1919 Åby. Ugift.
- 161353 **Margrethe Bjerg.** F-18 '7 1921 Åby. V-1956 Gøteborg. 0 børn.
- 161353a **Karl Gustav Janson,** Mølepladsen 1 B, Gøteborg, Sverige.
- 16136 **Gunne (Tulle) Nielsen Bjerg,** Silkeborg. F-1/10 1893 Åby. Var viet kort tid, men skilt. 0 børn.
- 16136a **Andreas Laursen,** maler af Randers.
- 16137 **Maren C. Nielsen Bjerg.** F-18/10 1895, Åby. D-12'10 1962 Saltum. 4 børn.
- 16137a **Laurids Johan Dunn,** tømrer, Saltum. F-14/1 1894 Saltum. V-16'8 1918 Åby. D-1969 Saltum. Søn af: Bagerm. M. F. J. Dunn og hustru M. Madsen
- 161371 **Marianne Dunn.** F-1/10 1918 Åby. V-20 '9 1941 Nr. Sundby. 0 børn.
- 161371a **Chr. Sørensen,** mekaniker, Vesterg., Åbybro. Søn af: S. Sørensen, Grøn
- 161372 **Niels Fr. Dunn,** Akershus, Fylkes Bygge- og Ejendoms kontor, H. Heyerdalsgate 1, Oslo, Norge. F-16/1 1926 Saltum. V-18'10 49 Rødovre. 4 børn
- 161372a **Else Marie Rustad.** Dat. af: A. Rustad og hustru, Norge.
- 1613721-2 **Niels Erik.** F-4/12 50. **Per Laurids.** F-6'5 54 København.
- 1613723-4 **Arne Fredrik.** F-8/1 58. **Tor Olav.** F-30'11 60 Norge.
- 161373 **Carl Dunn,** Kornvænget 60, Ballerup. F-9/9 1932 Saltum. Ugift.
- 161374 **Chresten Dunn,** Nyvej 43, Ballerup. F-26'5 1935 Saltum. 2 børn.
- 161374a **Åse Sørensen** af Vegger. V-8/3 1963.
- 1613741-2 **Gitte Katrine.** F-8/9 63. **Kirsten Margrethe.** F-14'9 66.
- 16138 **Otto Nielsen Bjerg,** Åby. F-8/2 1899. D-18'7 1955. Begrv. Åby. 4 børn.
- 16138a **Ellen Åstrup,** Åby. F-31/10 1903. V-12'6 1925 Åby. Dat. af: Lars Åstrup og hustru Maren Cecilie Christensen, Åstrup, Åby.
- 161381 **Chresten Nielsen Bjerg,** lærer, Sportsvej 32, Silkeborg. F-18/9 1925 Åby
- 161381a **Esther Dyhr Kristensen.** F-5'7 1924 Them. V-25/12 1950 Skannerup. Dat. af: Axel E. Kristensen og hustru Karen Dyhr.
- 161382 **Marie Åstrup Bjerg,** lærerinde. F-27/3 1928 Åby. 1 barn.
- 161382a **Verner Nygård,** Abelsvej 32, Ålborg. F-5/9 1924 Brønderslev.
- 1613821 **Ellen Bjerg Nygård.** F-2'3 54 Ålborg.
- 161383 **Grethe Bjerg.** F-8/11 1930 Åby. V-1/10 1949 Silkeborg. 2 børn.
- 161383a **Lars Jungersen Pedersen,** pedel, Vedsted. F-16'2 1927 Brovst. Søn af: Peder Jungersen Pedersen og hustru i Vedsted.
- 1613831-2 **Mogens.** F-7/3 50 Silkeborg. **Helle.** F-25/12 56 Brovst.
- 161384 **Lars Åstrup Bjerg,** malermester, Skovvej 17, Nr. Sundby. F-7/3 1934 Åby.
- 161384a **Bodil Nielsen.** F-29/9 1939 Lindholm. Dat. af: Peter Nielsen og hustru Maren i Lindholm. 3 børn.
- 1613841-2-3 **Claus.** F-6/2 58. **Birgitte.** F-31/12 59 Ålborg. **Mette.** F-8/6 65 Nr. Sundby.
- 1614 **Larsine Nielsen** (butik). F-23/6 1861 Vedsted. D-19'6 1945 Åby. 5 børn.
- 1614a **Anders Chr. Bæk Sørensen,** gde., Åby Mølle. F-2/11 1857. V-15'1 1884 Åby. Søn af: Søren Gundersen og hustru Marie Andersdatter.

- 16141 **Marie Bæk Sørensen.** F-8/10 1884 Åby. D-13'12 1939 Ålborg. 4 børn.
- 16141a **Thomas Bartholin Nielsen.** F-12/4 1877 Vadum. D-24'5 1960 Ålborg. Søn af: Anders Nielsen og hustru Maren Thomsen.
- 161411 **Anders Nielsen,** mekaniker, V. Alle 11, Ålborg. F-5/3 1906 Ålborg. 2 børn
- 161411a **Marie Sørensen.** F-14'4 1909. V-14/12 1929 Ålborg. Dat. af: S. P. Sørensen
- 1614111 **Bitten Nielsen.** F-27/11 1929. V-29/5 1958 Ålborg. 1 barn.
- 1614111a **Hjalmar Nielsen,** Nordtoften 25, Ålborg. F-18'7 1921 Brovst. Søn af: I. Nielsen, Mou Kær, Brovst.
- 16141111 **Thomas Nielsen.** F-1/12 58 Budolfi, Ålborg.
- 1614112 **Solvej Nielsen.** F-15/3 1935. V-20'2 1962 Ålborg. 2 børn.
- 1614112a **Verner Hansen,** Sætoften 2, Støvring. F-6/10 19? Vor Frelser, Ålborg.
- 16141121-2 **Bettina.** F-1'5 65 Ålborg. **Unavngivet.** F-25/3 68 Støvring.
- 161412 **Kristian Bæk Nielsen,** Dannebrogsgade 55, Ålborg. F-8/2 1908 Sulsted. V-1/1 1933 Ålborg. D-2'12 1964 Ålborg. 2 børn.
- 161412a **Ketty Jensen.** F-1/9 1912 Ålborg. Dat. af: Jens P. Jensen og hustru.
- 1614121 **Birthe Bæk Nielsen.** F-2/7 1933. V-26/5 1956 Ålborg. 2 børn.
- 1614121a **Carl Erik Sørensen,** Golfparken 138, Ålborg.
- 16141211-2 **Helle.** F-14'5 19?. **Jette.** F-14/5 19? Ålborg. Tvillinger.
- 1614122 **Jytte Bæk Nielsen.** F-11/7 1934. V-23/10 1954 Ålborg. 1 barn.
- 1614122a **Poul Søndergård Pedersen,** Bundgårdsvej 45, Hasseris, Ålborg.
- 16141221 **Per S. Pedersen.** F-27'3 1955 Ålborg.
- 161413 **Frode Bartolin Nielsen,** værkfører, Ålborgvej 19, Svenstrup J. F-6/2 1918 Åby. V-11/4 1942 Hasseris. 2 børn.
- 161413a **Gerda Christensen.** F-18'3 1917 Torup. Dat. af: E. Christensen og hustru
- 1614131-2 **Leif B.** F-20/4 43. **Jonna B.** F-13'10 44 Hasseris.
- 161414 **Frede Nielsen,** mekaniker, Parallelvej 14, Hasseris. F-7'8 1920 Åby.
- 161414a **Inger P. Pedersen.** F-9/3 1923 Godthåb J. V-20/4 1946 Hasseris. Dat. af: Christen Pedersen og hustru Ane Margrethe. 1 barn.
- 1614141 **Mimi Nielsen.** F-16'4 47 Hasseris.
- 16142 **Frants Nielsen Sørensen (Beck)** Skolevej, Åbybro. F-29/4 1890 Vadum.
- 16142a **Elsø Margrethe Jensen.** F-21/11 1898. V-21/11 1923 Åby. Dat. af: Anders Jensen og hustru Karen Poulsen i Åby. 3 børn.
- 161421 **Signe Sørensen.** F-27/10 1924. V-18/4 1948 Åby. 3 børn.
- 161421a **Knud Erik Madsen,** gde., Knøsgård. F-18'3 1922 Biersted. D-1/3 1960. Søn af: Marius Madsen og hustru Marja Christensen.
- 1614211 **Ruth Madsen.** F-17'2 1949. V-15/2 1969 Åby. 1 barn.
- 1614211a **Erik V. H. Jensen,** Roldgade 9, Ålborg. F-31/1 1947 Ålborg. Søn af: Peter Andersen Jensen og hustru Mary.
- 16142111 **Michael Jensen.** F-10/6 69 Ålborg.
- 1614212-3 **Inger Lise.** F-20'6 52. **Rlse.** F-10/7 54 Åby.
- 161422 **Kristian Bech Sørensen,** gde., Høbækgård, Åbybro. F-25/4 26 Åby. 2 børn

- 161422a **Johanne K. M. Nielsen.** F-9/2 1932. V-11/10 1952 Åby. Dat. af: Gde. Peter Chr. Nielsen og hustru Asta S. Hollensen, Høbækgård.
- 1614221-2 **Edith B.** F-19/2 54. **Henny B.** F-7/5 58 Åby.
- 161423 **Karen Sørensen.** F-30/1 1929. V-18/3 1959 Åby. 4 børn.
- 161423a **Johannes Gregersen,** gde., Søndervang, Pandrup. F-13/5 1926 Gøl. Søn af: Peter Gregersen og hustru Jenny Pedersen, Nr. Dige, Gøl.
- 1614231-2 **Jens.** F-7/1 60. **Bente.** F-5/2 61 Jetsmark.
- 1614233-4 **Kirsten.** F-17/6 62. **Annette.** F-7/10 64 Jetsmark.
- 16143 **Inger M. K. Sørensen.** F-3/6 1894. D-8/12 1961 Vadum. 6 børn.
- 16143a **Marius Larsen,** gde., V. Halne Kær, Vadum. F-21/7 1889 Vestbjerg. D-1/3 1959 Vadum. Søn af: Karen Marie Larsen, Vestbjerg, Sulsted.
- 161431 **Kristian Larsen,** gde., Knepholt, Vadum. F-7/10 1915 Vestbjerg. Ugift.
- 161432 **Svend Larsen,** gde., Knepholt, Vadum. F-8/7 1917 Vadum. Ugift.
- 161433 **Karen Larsen.** F-20/4 1919. V-11/5 1941 Vadum. 4 børn.
- 161433a **Åge Vald. Clemmensen,** chauffør, Kås. F-5/8 1915 Jetsmark. Søn af: Marius Clemmensen og hustru Andrea.
- 1614331 **Allis Clemmensen.** F-1/10 1941. V-10/3 1962 Jetsmark. 1 barn.
- 1614331a **Bent Jensen,** Ingridsvvej 5, Hjallerup. F-24/5 1940 Brejning. Søn af: Sigfred Jensen og hustru, Hee, Ringkøbing.
- 16143311 **Lonny Jensen.** F-9/10 64 Ålborg.
- 1614332-3-4 **Bent.** F-15/11 50. **Leif.** F-21/2 55. **Poula.** F-7/11 56 Kås, Jetsmark.
- 161434 **Ejnar Larsen,** gde., V. Halne, Vadum. F-8/7 1925 Vadum. Ugift.
- 161435 **Erik Larsen,** gde., V. Halne, Vadum. F-8/7 1925 Vadum. Ugift.
- 161436 **Sigrid M. Larsen.** F-18/6 1928. V-23/8 1952 Vadum. 4 børn.
- 161436a **Vagn Pedersen,** gde., Essendrup, Vårst. F-30/7 1928 Vadum. Søn af: Kr. Pedersen og hustru Kirstine.
- 1614361-2 **Marius.** F-28/2 1953. **Jens.** F-1/11 57 Fjellerad, Gunderup.
- 1614363-4 **Inger Marie Pedersen.** F-28/3 1941 Åby. Ugift, Brandstruggade 8, Ålborg.
- 16144 **Sørine Bæk Sørensen.** F-19/10 1902 Vadum. V-1939 Åby. 2 børn.
- 16144a **Jens Peter Hermann Pedersen.** F-21/7 1892 Åby.
- 161441 **Tove A. L. Pedersen.** F-5/10 1939. V-31/3 1959 Åby. 5 børn.
- 161441a **Finn Lyderking,** Vestergade, Åbybro. F-19/2 1940 Herning. Søn af: Tandtekniker Alf Lyderking og hustru I Århus.
- 1614411-2-3 **John.** F-9/9 58 Åby. **Kim.** F-20/7 62 Ulsted. **Jan.** F-28/10 63 Århus.
- 1614414-5 **Michael.** F-13/1 65 Hadsten. **Bettina.** F-4/10 66 Åby.
- 161442 **Inger Marie Pedersen.** F-28/3 1941 Åby. Ugift, Brandstruggade 8, Ålborg
- 16145 **Anders Bæk Sørensen,** Rosenl., Åbybro. F-7/11 1903. D-1969 Åby. Ugift.
- 1615 **Anthøn Nielsen** (butik), gde., Buskengegård, Åbybro. F-30/7 1864 Vedsted. V-1. g. 3/4 1888. V-2. g. 14/9 1900 Åby. D-14/101936 Åby. 3 børn.
- 1615a **Kirsten Jensen.** F-1868 Åby. D-26/10 1896 Buskengegård, Åby. 28 år gal.
- 1615b **Marie Jensen Løth.** F-14/10 1863 Thorngård, Åby. D-27/8 1929 Åby. Dat. af: Sognefoged Anders Løth og hustru Maren Christensen i Thorngård.

- 16151 **Christen Nielsen, Kås.** F-6/7 1889 Åby. D-13/6 1925 Kås, Jetsm. 2 børn.
- 16151a **Krestine Vestergård.** F-2/8 1889. V-21/10 1921. D-4/6 1933 Jetsmark. Dat. af: J. Vestergård og hustru Kirsten Nielsen. 2 børn.
- 161511 **Marie V. Nielsen.** F-20/11 1922 Jetsmark. V-22/4 1951 Filskov. 1 barn.
- 161511a **Svend Lindgård Jensen, gde.,** Hallundbæk, Filskov. F-1/9 1920 Skibet. Søn af Hans Chr. Jensen og hustru Amalie.
- 1615111 **Anna Lindgård Jensen.** F-30/8 1952 Blåhøj.
- 161512 **Ellisabeth Vestergård Nielsen.** F-13/2 1926. V-1/5 1948 Jetsmark. 2 børn.
- 161512a **Søren Pilgård Jeppesen,** Ternevej 9, Kås. F-27/10 1917 Jetsmark. Søn af Søren Chr. Jeppesen og hustru Krestine.
- 1615121-2 **Kirsten P.** F-12/1 52. **Frank P.** F-1/6 56 Jetsmark.
- 16152 **Marie Krestine Nielsen.** F-23/5 1893 Åby. D-21/10 1914 Kås Mejeri.
- 16153 **Margrethe Nielsen,** Kattedamsvej 40, Åbybro. F-21/10 1900 Åby.
- 162 **Anders Andersen, gde.,** Damsgård, Vedsted. F-8/1 1827. V-22/1 1861. D-10/9 1903 i Vedsted. 3 børn.
- 162a **Karen Christensen.** F-22/11 1827. D-7/7 1885 Vedsted. Dat. af: Chr. Jensen og hustru Kirsten Pedersen i Nymark.
- 1621 **Anders Chr. Andersen, gde.,** Damsgård, Vedsted. F-1/5 1861. V-21/2 1893. D-22/5 1933 Vedsted. 1 barn.
- 1621a **Magdalene Berthelsen.** F-17/11 1858 Jetsmark. D-24/12 1923 Vedsted. Dat. af: Berthel Christensen og hustru Maren Larsen i Kvorup.
- 16211 **Karen M. K. Andersen.** F-11/8 1893. V-30/11 1920 Vedsted. 6 børn.
- 16211a **Hollen Hollensen, gde.,** Damsgård, Vedsted. F-30/6 1893 Vedsted. Søn af: Thomas Hollensen og hustru Karen Christensen, Rævhedes Kær.
- 162111 **Magdalene Hollensen.** F-16/4 1922 Vedsted. V-30/1 1950 Nr. Sundby.
- 162111a **Otto Christensen,** entreprenør, Solvang, Birkelse. F-1/4 1922 Voer. Søn af: Vilhelm Christensen og hustru Johanne. 1 barn.
- 1621111 **Jørn Christensen.** F-6/4 50 Brovst.
- 162112 **Karen M. Hollensen.** F-25/5 1923. V-28/6 1944 Åby. 3 børn.
- 162112a **Lars Vejby Hansen,** malermester, Halvrimmen. F-8/8 1912 Brovst. Søn af: Malermester Emil Hansen og hustru Metha M. Jacobsen.
- 1621121 **Mette Vejby Hansen.** F-2/11 1944 Vedsted. V-25/3 1967 Langeslund.
- 1621121a **Ole Thorsøe,** fotograf, A. Henriksensgade 3, København. F-26/6 1945 Kbhv. Søn af: Hovm. Thorsøe og hustru Erna M. Olsen, Kbhv. 1 barn.
- 16211211 **Trine Thorsøe.** F-29/9 67 København.
- 1621122-3 **Peter V.** F-16/5 49 Brovst. **Lise V.** F-4/4 59 Århus Fødeklínik.
- 162113 **Thomas Hollensen,** Vedsted Kær, Birkelse. F-17/6 1925 Vedsted. 2 børn
- 162113a **Inger Andersen.** F-6/1 1931. V-4/12 1954 Asperup. Dat. af: Karl Andersen og hustru Marie i Eskelund, Asperup, Fyn.
- 1621131-2 **Hans.** F-3/6 57. **Erik.** F-23/7 59 Vedsted.
- 162114 **Kirsten Hollensen.** F-22/9 1926. D-4/11 1926 Vedsted.
- 162115 **Anders Hollensen, gde.,** Damsgård, Vedsted. F-27/9 1927 Vedsted. Ugift

- 162116 **Kirsten Hollensen**, afdelingssygeplejerske, A. Bjørnsgade 20, København. F-6'9 1929 Vedsted. Ugift.
- 1622 **Ane M. Andersen**. F-31/12 1863. D-25/3 1952 Vedsted. Ugift.
- 1623 **Kirsten K. Andersen**. F-22'12 1866. D-19/9 1923 Vedsted. Ugift.
- 163 **Jeppe Andersen**, gde., Fristrup. F-24/11 1828. V-3/1 1859 Åby. D-23'1 1921 Vedsted. 5 børn.
- 163a **Zidse Thomsen**. F-13'9 1829 Sdr. Økse, Brovst. D-3/8 1898 Fristrup, Vedsted. Dat. af: Th. Thomsen Bisp og hustru Ane Andersen, Brovst.
- 1631 **Ane Marie Jepsen**. F-29/3 1859. V-10/4 1881 Åby. D-16'11 1920 Gøl.
- 1631a **Jens Chr. Larsen**, Møllen, Nr. Dige, Gøl. F-1849. D-2'5 1917 Gøl. Søn af: Lars Sørensen og hustru Maren Madsen i Gøl Mølle.
- 1632 **Niels Jepsen**. F-1861 Fristrup. D-9/9 1872 Fristrup, 11 år gammel.
- 1633 **Ane Jepsen**. F-18/4 1864 Fristrup. D-1957 Fristrup. Ugift. 93 år gammel.
- 1634 **Thomas Chr. Jepsen**. F-30'4 1867. D-1941 Fristrup. Ugift. 74 år gammel.
- 1635 **Ane Thomine Jepsen**. F-16/8 1869. D-1947 Fristrup. Ugift. 78 år gammel.
- 164 **Karen Andersen**. F-10/4 1831 Vedsted. V-26'12 1853 Åby. D- i København hos datteren Eva. 4 børn.
- 164a **Niels Hansen**, husmd. og smed i Røgild, Brovst. F-12/11 1827 Fristrup. D-24'1 1863 Vedsted. Søn af: Smed Hans Nielsen og hustru Maren.
- 1641 **Anders Andersen Nielsen** (Brasholt) Sindal. F-13/7 1858 Brovst. V-24/1 1896 Sindal. D-2'7 1947 Hjørring. 4 børn.
- 1641a **Henriette C. M. Christensen**. F-7/7 1873 Bindslev. D-14/3 1950 København. Dat. af: Louise Marie Larsen.
- 16411 **Jens M. Vendelbo Nielsen**, lektor, Gl. Kloster, Lersøparken 28, Kbhv. F-16'11 1896 Sindal. V-2/1 1921 Hjørring. D-23/6 1968 Københ. 0 børn.
- 16411a **Gerd Uri**. F-13/10 1892 Berlin. Dat. af: Fabrikant Uri og hustru.
- 16412 **Elna K. Nielsen** (Brasholt), Kongedybet 4, København. F-24/9 1898 Sindal. V-1. g. 19/5 1923 .V-2. g. 7/12 1946 København. 1 barn.
- 16412a **Robert Chr. Th. Møller**, overl. F-25/9 1895 Kbhv. Søn af: Edv. Møller.
- 16412b **Søren E. Jensen**, overbetjent. F-1/8 1890 Boddum. D-3/12 1955 København. Søn af: Uddeler Jensen og hustru, Ø. Hornum.
- 164121 **Anders Edwar Flemming (Møller)**, sceneinstruktør, Cypresalle 21, Kastrop. F-25/7 1924 Farum Realskole. Ugift. Arbejder mest i udlandet.
- 16413 **Agnes S. A. Nielsen** (Brasholt), skuespillerinde, Kapelvej 26, København S. F-17/3 1900 Sindal. V-26'4 1923 København. 0 børn.
- 16413a **Carl William Lundbeck**, mag. scient., Kbhv. F-11/5 1881. D-5'12 1958.
- 16414 **Gerda V. Nielsen** (Brasholt). F-15/7 1902. D-15'6 1903 Sindal.
- 1642 **Hans Nielsen**, snedker, Helgolandsgade 11, København. F-17/10 1854 Røgild, Brovst. D-ca. 1900 København. 3 børn.
- 1642a **Ane Nielsen**. F-24/11 1857 Rødvig, Lille Heddinge. D-ca. 1900 Københ.

- 16421 **Gudrun Sofie Nielsen.** F-30/9 1884. V-6/11 1904 Frederiksberg. D-2'4 1957 Ringsted. 8 børn.
- 16421a **Ececkiel Sjørís Otto Nielsen,** slagterm., Kværkeby. F-19'9 1880 Sundby-Amager. D-18/5 1962 Usserød. Søn af: J. Nielsen og hustru Caroline.
- 164211 **Frode Nielsen.** F-12/8 1905. D-18'8 1905 Bjæverskov.
- 164212 **Eise M. Nielsen.** F-10/5 1907 Slimminge. V-13'4 1946 København. 1 barn
- 164212a **Erik Leo Sonne,** tobaksarb., Augustusv. 64, Herlev. F-2/11 1905 Sct. Mathæus, Københ. Søn af: Peter A. Sonne og hustru Sara K. Petersen.
- 1642121 **Leo Sonne,** bogbinder, Nørrebro 157, København. F-24'4 1947 Københ.
- 164213 **Carl August Nielsen,** overkonstruktør (DSB), Banevænget 7, Birkerød. F-8/10 1910 Slimminge. V-31/3 1938 Sion, København. 2 børn.
- 164213a **Anna M. Rasmussen.** F-9'4 1915 Hundslev, Kølstrup. Dat. af: Forpagter Hans P. Rasmussen og hustru Anna Hansen.
- 1642131 **Kirsten I. Nielsen,** børnehavelærerinde, Birkerød. F-17/11 1939 Ålborg.
- 1642131a **Poul Munch Christensen.** F-3/1 1937 Holte. V-11/6 1959 Birkerød. Søn af: Manufakturhdl. Ernst Christensen og hustru Marie Munch. 1 barn.
- 16421311 **Stig Munch Christensen.** F-1/10 64 Søborg.
- 1642132 **Lars J. Nielsen,** malersvend, Birkerød. F-25'2 1944 København.
- 164214 **Poul Jørg. Nielsen,** Birkelund, Kværkeby. F-22/7 1913 Slimminge. 4 børn
- 164214a **Martha M. Lauritsen.** F-24'4 1912 Kværkeby. Dat. af: gde. Karl L. Lauritsen og hustru Julie F. Frederiksen.
- 1642141 **Steffen Nielsen,** Birkelund, Kværkeby. F-5'7 1942 Kværkeby. 2 børn.
- 1642141a **Evelyn Gisella Sørensen.** F-26/12 1944 Christianshavn. V-7/3 1964 Lindholm. Dat. af: Skibsfører Helge Sørensen og hustru Ellen Olsen.
- 16421411-2 **Pia.** F-8'9 64. Jan. F-1/4 67 Ringsted.
- 1642142 **Søren Nielsen,** Vendersgade 8^s, København. F-14/6 1943 Kværkeby.
- 1642142a **Cynthia Margaret Elnér.** F-8/8 1944. V-22'7 1967 West Hartlepool, England. Dat. af: George Elnér og hustru Margaret Gerrard, England.
- 1642143 **Claus Nielsen.** F-26/5 1945 Kværkeby. Bryggeriarbejder. Veistrup.
- 1642144 **Uffe Nielsen,** Kværkeby. F-15/5 1949 Kværkeby.
- 164215 **Hans Alberth Nielsen.** F-5/11 1914. D-?'12 1914 Gørslev.
- 164216 **Anni H. Nielsen,** direktrice. F-1/7 1918 Slimminge. V-4'12 1938 Kværkeby
- 164216a **Volmer T. Meng,** maskinsnedker, Hellestedv. 22, Brønshøj. F-30/7 1904 Sct. Hans,Kbhv. D-1966. Søn af: Barberm. Th. O. Meng og hustru. 1 barn
- 1642161 **Erik Meng,** montør, Brønshøj. F-31/8 1939. V-4'12 1963 Kbhv. 1 barn.
- 1642161a **Ulla Rasmussen.** F-15/1 1939 Kbhv. Dat. af: Vilfr. Rasmussen og hustru
- 16421611 **Lars Bo Meng.** F-25'3 1958 København.
- 164217 **Ejnar Robert Nielsen.** F-1/7 1918. D-1918 Kværkeby. Tvilling.
- 164218 **? Nielsen.** F-1/7 1918. D-1918 Kværkeby. Tvilling.
- 16422 **Peter Dan Nielsen,** Kastrup. F-9/11 1887 Viborggade 49, København. D-14/2 1949 Kastrup, Amager. 1 barn.

- 16422a **Ellen Munck.** D-13/10 1929 Kastrup, Amager.
164221 **Dagny Nielsen.** F-13/10 1914 Kastrup. D-1932 Øresundshospitalet. Ugift.
- 16423 **Niels L. M. Nielsen,** forsikringsmand, St. Heddinge. F-24/12 1891 Folkvarsvej 16, Frederiksberg. D-19/1 1919 St. Heddinge. 2 børn.
- 16423a **Laura M. Olsen.** F-25/11 1889. V-27/12 1914 Bjæverskov. D-23/11 1960 Københ. Dat. af Jens Olsen og hustru Birthe M. Nielsen, Vemmedrup.
- 164231 **Gudrun M. Nielsen.** F-12/5 1915 Kastrup. V-1/5 1937 Køge. 1 barn adopt.
164231a **Niels Åge Pedersen,** Holmbladsgade 91, København. F-5/3 1899 Demstrup, Sjørslev. Søn af: Gde. Niels Pedersen og hustru Kirsten.
- 1642311 adopt. **Bent Bruno Pedersen.** F-4/4 1944.
164232 **Ane Lilly Nielsen.** F-3/5 1917 Kastrup. V-31/12 1941 Køge. 4 børn.
164232a **Folmer Hansen,** formand, Lellinge. F-29/4 1919 Lellinge. Søn af: Hans Chr. Hansen og hustru Johanne Nielsen.
- 1642321 **Birthe Hansen.** F-12 6 1938 Bjæverskov. V-12/1 1966 Køge.
1642321a **Henning Hansen,** Jernbanegade 4, Køge.
1642322 **Inger Lise Hansen.** F-6/3 1942 Lellinge. V-31/3 1962 Hellested. 4 børn.
1642322a **Jørgen Olsen,** kranfører, Søvej 32, Borup, Sjælland. F-20/12 1941 Vallø. Søn af: Evald Olsen og hustru Ulla.
- 16423221-2 **Jan Morten.** F-27/7 59 København. **Dan Mogens.** F-9/2 62 Hellested.
16423223-4 **Kim Steen.** F-5/6 63 Køge. **Pia Jett.** F-20/12 66 Bjæverskov.
1642323-4 **Robert H. Hansen.** F-18/6 48. **Benny F. Hansen.** F-23/1 50 Lellinge.
- 1643 **Ane C. C. Nielsen.** F-14 6 1856 Røgil, Brovst. V-15/4 1879 Øland. D-?/12 1937 Orla Lehmannsgade 4, Frederiksberg. 8 børn.
- 1643a **Jens Nielsen Iversen,** snedker, Ndr. Fasanvej 22, Kbhv. F-27/7 1854 Nr. Økse, Brovst. D-8/11 1947 Vigerslev Alle 23, Kbhv. Søn af: Iver Nielsen og hustru Maren Jacobsen i Nr. Økse.
- 16431 **Edvard Iversen,** maler, Husum Vænge 4, Brønshøj. F-5/5 1879 Brovst. V-7/8 1903 Sct. Lucas, København. D-13/10 1960 Husum. 7 børn.
- 16431a **Christiane Madsen Pedersen,** Brøndbylund, Brøndbyøstervej 160. F-8 2 1880 Løkken. Dat. af Søren M. Pedersen og hustru Mette Marie, Løkken
- 164311 **Eilly A. Iversen.** F-7/11 1903. V-14/3 1929 København. 0 børn.
164311a **Knud Harder,** fuldmægtig, Jyllingevej 64, Vanløse. F-25/6 1887 Slagelse. Søn af: Købmand August Harder og hustru i Slagelse.
- 164312 **Dora A. Iversen.** F-21/6 1905 Frederiksb. V-1/4 1926 Brønshøj. 4 børn.
164312a **Poul R. Wagner,** elektriker, Hvidbjergvej 5, Vanløse. F-11/12 1899 København. Søn af: Rudolph Wagner og hustru.
- 1643121 **Alice Grethe Wagner.** F-27/8 1926. V-26/3 19? København. 3 børn.
1643121a **Børge Stob Andersen,** maskinarbejder, Buskager 8, Vanløse. F-6/8 19?. Søn af: Ejnar Andersen og hustru.
- 16431211-2-3 **Mona.** F-7/7 51. **Birger.** F-1/2 54. **Bjarne.** F-1/2 54 København.
1643122 **Tove E. Wagner.** F-16/4 København. 3 børn.
1643122a **Poul Saufaus,** København. Skilt.
16431221 **Lene Alise Wagner.** F-14/6 1947 København.

- 16431222 **Bente Saufaus.** F-13/9 19? Glostrup.
- 16431222a **S. Jensen,** Tranehaven 4, Glostrup.
- 16431223 **Benny Saufaus.** F-20/10 19? Glostrup.
- 1643123 **Grethe M. Wagner.** F-3 6 1930 København. 3 børn.
- 1643123a **Preben Gudme Larsen,** Smørumvej 201, Husum. F-17/9 19?
- 16431231-2-3 **Irene G.** F-31/5 49. **Kirsten G.** F-9 7 50. **Søren P. G.** F-12/10 51 Københ.
- 1643124 **Kathe Wagner.** F-23/12 1949 København.
- 164313 **Sonja E. Iversen.** F-8'3 1907 Frederiksb. V-30/6 1928 Københ. 4 børn.
- 164313a **Jens P. A. Pedersen,** Bjergstedvej 14, Husum, snedker. F-10/12 1900 København. Søn af: Laurits Pedersen og hustru.
- 1643131 **John A. Pedersen,** værkf., Smørumvej 203, Brønshøj. F-24/9 1928, Kbhv.
- 1643131a **Inger M. Pedersen.** F-29'10 1934 Horreby, Falster. V-24/5 1952 Københ. Dat. af: Peter Chr. Pedersen og hustru. 2 børn.
- 16431311-2 **Vivian.** F-28/9 52 Frederiksberg. **Annette.** F-20/6 55 København.
- 1643132 **Mogens E. Pedersen,** maskinarbejder, Sandbygårdsvej 22, Brønshøj. F-17 2 1933. V-16/6 1959 København. 1 barn.
- 1643132a **Ann M. Baltzer Madsen.** F-16/10 1940. Dat. af: Ove K. B. Madsen.
- 16431321 **Jimm Erhardt Pedersen.** F-3/12 59 København.
- 1643133 **Kirsten C. Pedersen.** F-8'5 1935 København. V-26/4 1958 Århus. 2 børn.
- 1643133a **Leif Persen,** tømrer, Tjelevej 1, Århus. F-12/3 1933 Århus. Søn af: Skjold E. Persen og hustru.
- 16431331 **Per Persen.** F6/2 63 Århus.
- 16431332 adopt. **Margrethe Persen.** F-12 9 59 Frederikshåb, Grønland.
- 1643134 **Jytte B. Pedersen.** F-27/6 1942 København. V-7/11 64 Frederiksb. 1 barn.
- 1643134a **Mogens Bruno Hansen,** portør, Ryesgade 54, København. F-13'5 1942 København. Søn af: H. S. Hansen og hustru.
- 16431341 **Per Hansen.** F-14/9 67 København.
- 164314 **Minna H. Iversen.** F-15/11 1910 Solbjerg, Frederiksberg. V-7/3 1934 København. D-4'10 1968 København. 3 børn.
- 164314a **Viggo A. Bennorth,** værkfører, Ørnevej 29, Kbhv. F-18/11 1906 Nasaret, København. D-1/8 1954 København. Søn af: Robert Bennorth og hustru
- 1643141 **Birthe Bennorth.** F-17'3 1932. V-1/9 1951 København. 2 børn.
- 1643141a **Erik Siems,** repræsentant, Albertslundvej 79, Tåstrup. F-30/5 1918.
- 16431411-2 **Marlanne.** F-9/12 51. **Henning.** F-19'12 56 København.
- 1643142 **Hanne Bennorth.** F-3/2 1938. V-12/12 1959 København. 2 børn.
- 1643142a **Bjarne Schmidt,** Kanalens Kvarter 108, Albertslund. F-13/1 1936 København. Søn af: Marius Schmidt og hustru.
- 16431421-2 **Gitte.** F-30'9 62. **Allan.** F-18/6 67 København.
- 1643143 **Harley Bennorth,** Ørnev. 29, København. F-29/7 1944 København. 1 barn.
- 1643143a **Helle Borg.** F-12/11 1950 Kastrup. V-18'5 1968 Kbhv. Dat. af: H. V. Borg.
- 16431431 **Tommas Bennorth.** F-27/8 68 København.
- 164315 **Poul Børglum Iversen,** bagerm., Haraldsg. 26, Kbhv. F-4/7 1915 Kbhv.
- 164315a **Serlne Madsen.** F-22/2 1915 Bandholm. V-19/3 1949 København. Dat. af: Conrad Madsen og hustru, Lolland.

- 164316 **Erik A. Iversen**, tegner, Gårdtoftev. 6, Brønshøj. F-11 6 1921 Rødovre.
164316a **Else Magil Jensen**. F-21/4 1924 Gudhjem. V-15/11 1947 København. Dat. af: H. P. Jensen og hustru, Bornholm. 2 børn.
- 1643161-2 **Ingelise M.** F-17/3 1949. **Henrik A.** F-6/8 56 København.
164317 **Lizzi Mau Iversen**. F-18/12 1925 Brønshøj. V-9/3 1946 Københ. 2 børn.
164317a **Gert Hendriksen**, forretningsbestyrer, Stenlillevej 15, Brønshøj. F-21/4 1923 København. Søn af: Vilh. Hendriksen og hustru Olga.
- 1643171 **Gert R. Hendriksen**, vræktøjsm., Søgårdsv. 2, Gentofte. F-6 8 1944 Kbhv.
1643171a **Tove Nielsen**. F-11/12 1942 Odense. V-22/12 1967 København. Dat. af: Malmose Nielsen og hustru, Fyn. 1 barn.
- 16431711 **Rene Mike Hendriksen**. F-8 2 68 København.
1643172 **Elisabeth Mau Hendriksen**. F-3/10 1948. V-11/1 1969 Brønshøj.
1643172a **Oluf Jørgensen**, Nannasgade 20, København. F-10/4 1945 København.
- 16432 **Maren J. C. Iversen**. De gl. By, København. F-23/8 1880 Halvrimmen, Brovst. V-6/11 1904 Frederiksberg. 4 børn.
- 16432a **Niels P. Nielsen**, Hellerup. F-1/12 1880 Bloustrød. D-18/7 1926 Hellerup. Søn af: Jørgen Nielsen og hustru.
- 164321 **Inger Cecilie Nielsen**, Vigerslevalle 23, København. F-1/4 1905 Kbhv. V-19 12 1930 København til nr. 16437 – se venligst der. 0 børn.
- 164322 **Poul Nielsen**, P. D. Løvsalle 12, København. F-5 5 1906 Kbhv. 0 børn.
164322a **Christense Hald**. F-6/7 1904 Skivum, Jylland. V-9/11 1929 Hellerup. Dat. af: Murer Niels Hald Nielsen og hustru.
- 164323 **Erna Nielsen**. F-5 9 1910. V-11/10 1930 København. 1 barn.
164323a **Ernst A. Andersen**, Tagensvej 201, København. F-14/3 1909 København. Søn af: Johan Albin Andersen og hustru.
- 1643231 **Kaj Andersen**, oversergent, Lundbjerggårdsvej 202, Skovlunde. F-22/7 1942. V-22 2 1964 København. 2 børn.
- 1643231a **Else Glavind Kristensen**. F-17/1 1945 Københ. Dat. af: J. G. Kristensen.
16432311-2 **Morten**. F-24/8 64. **Dorthe**. F-11/4 67 Skovlunde.
164324 **Ella Nielsen**. F-30/8 1913. V-6 11 1937 København. 0 børn.
164324a **Poul M. Christoffersen**, Kantorparken 29, København. F-27/7 1909 Helsingør. Søn af: Laurits Christoffersen og hustru Marie Larsen.
- 16433 **Kristian Iversen**. F-30/11 1881 Frederiksb. Viet og død i Kbhv. 1 barn.
164331 **Erik Chr. Iversen**, værkstedsarbejder, Århusg. 113, København. F-20/11 1910 Solbjerg, Frederiksberg. V-19/9 1937 Sct. Mathæus, Kbhv. 3 børn.
- 164331a **Solvejg Mickelborg**. F-27/3 1918 Sct. Mathæus sogn, København. Dat. af: Maler Carl Mickelborg og hustru.
- 1643311-2-3 **Kurt**. F-27/7 38. **Helge**. F-21/9 42. **Poul**. F-15/11 44 København.
- 16434 **Bernhardt Iversen**. F-6 5 1883 Frederiksberg. V-1. g. 22/1 1911 Gaurslund, Jylland. V-2. g. København. D-25/2 1962 København. 2 børn.
16434a **Oline Andersen**. F-19/3 1890 Vejle. D-ca. 1919 Frederiksberg. Dat. af: Ole Andersen og hustru.

- 16434b **Jenny Iversen**, Vilkensvej 4, Frederiksberg. F-7'4 1894.
- 164341 **Ellen M. K. Iversen**. F-1/4 1911 Børkop. D- i København. Ugift.
- 164342 **Ingrid O. M. Iversen**. F-7/3 1919 Frederiksberg. V- og bor i Fredericia.
- 164342a **Anders Chr. Nielsen**, skatterådsformand, Jernbanegade 8, lejlighed nr. 55, telf. 05-92 30 13 Fredericia. – Ønsker ikke at give oplysninger.
- 16435 **Margrethe Iversen**. F-7'12 1885 Frederiksberg. V-23/9 19? København. D-1/4 1952 København. 6 børn.
- 16435a **Frits Arthur Rasmussen**. F-2/11 18? D-14/8 1957 København.
- 164351 **Thyra Rasmussen**. F-29/1 1907. V-5'12 1937 København. 1 barn.
- 164351a **Daniel Pouli Manheim**, Vigerslevalle 174 c, Valby. F-16/8 1903 Frodebø, Færøerne.
- 1643511 **Bjarne Manheim**, maskinarbejder. F-6'12 1946 København.
- 164352 **Elin Rasmussen**. F-29/1 1907. V-4/11 1934 København. 2 børn.
- 164352a **Vilhelm Vingård**, lagerarbejder, Langagervej 38, Valby. F-17/4 1908 København. Søn af: Valdemar Vingård og hustru.
- 1643521 **Bent Vingård**. F-7/9 1935. D-15/7 1953 København.
- 1643522 **Keld Vingård**, vognm., Langagervej 38, Valby. F-1/2 1944 Kbhv. 2 børn.
- 1643522a **Vera M. Jensen**. F-4/1 1942 Løgsted. V-15/12 1963 København. Dat. af: Nicolaj Jensen og hustru.
- 16435221-2 **Henrik V.** F-21 2 64. **Kenneth R.** F-30/5 65 København.
- 164353 **Dagny Rasmussen**. F-12/5 1908. V-4/11 1945 København. 0 børn.
- 164353a **Louis Jensen**, Horsekildevej 37, Valby. F-31'12 1910 Ålborg. Søn af: Laura Jensen.
- 164354 **Anker Rasmussen**, snedker, Jydeholmen 2, Vanløse. F-28/2 1914 København. V-1.g. 1936 Lyngby. V-2. g. 10/7 1954 København. 3 børn.
- 164354a **Minna Tove Rape**. F-23 '6 1917 Norge. Dat. af: Chr. Rape og hustru. Skilt
- 164354b **Lissy Christensen**. F-17/4 1928 Skive. Dat. af: Marinus Christensen.
- 1643541 **Henning Rasmussen**, driftleder, Ardex Chemie Skandinavien, A/S Hover, Vejle. F-3'5 1940 Frederiksberg.
- 1643541a **Benthe Toftager**. F-4/2 1943. V-29/9 1967 Fåborg. Dat. af: Borgmester Alf. Toftager og hustru i Fåborg.
- 1643542 **Knud Rasmussen Klein**, Sundia 6 B, N. Nesøa, Slependen, Norge. F-27/4 1944 Frederiksberg. V-30/12 1967 Asker, Norge. 1 barn.
- 1643542a **Karin E. Kung**. F-31/1 1947 London, England. Dat. af: H. og L. Kung
- 16435421 **Lasse Anore Klein**. F-18 '3 68 Asker, Norge.
- 1643543 **Mona Rasmussen**. F-9/2 56 København.
- 164355 **Gunnar Rasmussen**, lagerarb., Folkvarsv. 19, Kbhv. F-12/12 1916 Kbhv.
- 164355a **Åse Rasmussen**. F-21 '7 1923. V-7/5 1955 Frederiksberg. Dat. af: Carl Rasmussen og hustru Olga. 1 barn.
- 1643551 **Gitte Rasmussen**. F-21/3 56 København.
- 164356 **Egon Rasmussen**, lagerarb., Gladbovej 1 B, Valby. F-17/7 1919 Københ.
- 164356a **Dagny Søe Olsen**. F-16'9 1917 Fårevejle. V-25/2 1940 Vallø. Dat. af: I. B. Olsen og hustru i Fårevejle. 3 børn.
- 1643561 **Jørgen Søe Rasmussen**, langagervej, Valby. F-6/8 1940 Københ. 2 børn.

- 1643561a **Benthe Frederiksen.** F-16/10 1943. V-17/11 1962 København.
- 16435611-2 **Laila Sæe.** F-5/5 63. **Frank Sæe.** F-5'12 64 København.
- 1643562 **Frode Sæe Rasmussen,** Maglekær 39, Rødovre. F-6/6 1942 Kbhv. 1 barn
- 1643562a **Annegrethe Petersen.** F-22'12 1949. V-15/11 1968 København.
- 16435621 **Lillian Rasmussen.** F-5 3 68 København.
- 1643563 **Helmer Sæe Rasmussen.** F-16/5 1946 København.
-
- 16436 **Julie Helene Iversen.** F-5/1 1888 Frederiksberg. V-? D-?/1 1962 Fr.berg.
- 16436a **? Hansen,** Vilkensvej 4, Frederiksberg. 0 børn.
-
- 16437 **Niels Carl Iversen,** lagerarb., Vigerslevalle 23, København. F-8/1 1893 Fr.berg. V-1. g. 7'5 1915 Fr.berg. V-2. g. 19/12 1930 København. D-31/10 1963 Valby. 70 år gl. 7 børn.
- 16437a **Mary Magdalene Larsen,** København.
- 16437b **Inger Cecillie Nielsen.** F-1/4 1905 Københ., er også nr. 164321. 0 børn.
- 164371 **Esther C. Iversen,** Baunevangen 43, Brønshøj. F-10/9 1915 Kbhv. 1 barn.
- 1643711 **Alberth Lars Iversen,** glarmester, Landsdommervej 13, Københ. F-15'8 1939 Brüssel, Belgien. V-15/10 1960 København. 3 børn.
- 1643711a **Inger Bentsen.** F-9/5 1940 København. Dat. af: Viktor Bentsen og Tekia
- 16437111-2-3 **Thomas.** F-23'4 61. **Christian.** F-29/8 63. **Charlotte.** F-16/5 66 København.
- 164372 **Niels B. Iversen,** Lundtoftev 66, Lyngby. F-17/12 1916 Frederiksb. 1 barn
- 164372a **Olga I. Frederiksen.** F-19/9 1912.
- 1643721 **Kjeld Iversen.** F-28'1 1951 Lyngby.
-
- 164373 **Christian Iversen,** kontorchef, Nordlundvej 49, Hvidovre. F-26/9 1918 Frederiksberg. V-27/9 1942 Hvidovre. 2 børn.
- 164373a **Helle V. Andersen.** F-1/1 1924 Mørdrup. Dat. af: J. V. Andersen og hustru
- 1643731 **Rene Chr. Iversen,** kontorassistent. F-5/7 1943 Frederiksberg.
- 1643732 **Jens B. Iversen,** elektriker, Hørsekildevej 1, Valby. F-13/3 1947 Fr.berg.
- 1643732a **Lise Thomsen.** F-4'8 1947 Frederiksberg. V-29/8 1967 Hvidovre. Dat. af: Carl Thomsen og hustru. 1 barn.
- 16437321 **Christian Iversen.** F-16/12 67 Valby.
-
- 164374 **Grethe Iversen.** F-10/10 1921 Frederiksb. V-1/2 1964 Hvidovre. 0 børn.
- 164374a **Erik Lind,** ostehdl., Markleddet 1, Hvidovre. F-21/5 1921 København.
- 164375 **Ulla Iversen.** F-14'12 1922 Frederiksb. V-22/8 1942 København. 5 børn.
- 164375a **Frede Svendsen,** Vandværksvej 23, Gilleleje. F-18/7 1919 Gilleleje. Søn af: Svend Julius Svendsen og hustru.
- 1643751 **Mogens Svendsen,** montør, Strandv. 6, Gilleleje. F-30/1 1943 Hvidovre.
- 1643751a **Jette Klug.** F-21'5 1945. V-8/1 1966 Gilleleje. Dat. af: Fisker Ervin Klug og hustru i Gilleleje. 1 barn.
- 16437511 **Per Svendsen.** F-12/12 67 Gilleleje.
- 1643752 **Lillian Svendsen.** F-8/11 1944. V-19'6 1965 Gilleleje. 1 barn.
- 1643752a **Kurt Andre Sørensen,** fisker, Østeralle 1, Gilleleje. F-22/5 1940 Arnager. Søn af: Kranfører Helge Andre Sørensen og hustru, Bornholm.

- 16437521 **Helle I. Sørensen.** F-22'12 65 Gilleleje.
- 1643753 **Kirsten Svendsen.** F-26/2 1947. V-14/9 1968 Gilleleje.
- 1643753a **Kaj Monberg Andersen,** ekspedient, Vesterbrog. 9, Gilleleje. F-20'10 1945 Bregninge, Ærø. Søn af: P. Monberg Andersen og hustru.
- 1643754-5 **Kjeld.** F-20/11 51 Esbønderup. **Jytte.** F-15/4 60 Gilleleje.
- 164376 **Ruth Bech Iversen (Rønnow)** Kofoed Ankersvej 117, Espergærde. F-12 5 1924 Frederiksberg. V-30/3 1946 Gentofte. 2 børn
- 164376a **Poul Rønnow,** lærer. F-9/3 1923. Søn af: Vald. Rønnow og hustru. Skilt.
- 1643761-2 **Teit Rønnow.** F-3/5 50. **Bue Rønnow.** F-28 9 52 Bispebjerg Hospital.
- 164377 **Ernst Iversen.** F-23/1 1927 Frederiksberg.
- 16438 **Ernst Otto Iversen,** Sjællandsg. 1, København. F-24 5 1895 Frederiksberg. D-30/10 1960 Sjællandsgade, København. Skilt. Har vist 2 børn.
- 16438a **Jenny Iversen,** København. Skilt.
- 164381 **Britta Elenora Iversen.** F- i København. V- i København. Udvandret.
- 164381a **? Hansen,** København. Udvandret.
- 1644 **Eva Marie Andersen,** portnerske (Kgl. Porcelænsfabrik). F-10/12 1865 Nr. Økse, Brovst. V- vist Nr. Sundby. D-19'7 1964 Kbhv. 99 år. 2 børn. Datter af enkekonen Karen Andersen, Røgil og udlagt barnefader, ungkarl Ove Ferdinand Them af Sjælland.
- 1644a **Jørgen Larsen,** kusk, portnerboligen, Finsensvej 10, Kbhv. F-13/6 1875 i Rise på Ærø. (Var tilflyttet København 1901 fra Nr. Sundby).
- 16441 **Emma Marie Larsen,** C. N. Petersensvej 4, Frederiksberg. F-10/10 1894 Nr. Sundby. V- i København.
- 16441a **? Evaldgård,** København.
- 16442 **Frederik Ferdinand Falkenstjerne Larsen,** C. N. Petersensvej 4, Frederiksberg. Er vist født i Nr. Sundby, og er vist ugift. Sv. ikke på breve.
- 165 **Johanne Marie Andersen.** F-4'4 1834 Vedsted. V-20/2 1857 Åby. D-8/1 1919 Vedsted. 85 år gl. 8 børn.
- 165a **Jørgen P. Pedersen,** gde., Kærsholm, Vedsted Kær. F-10/9 1834 Brovst. D-20/3 1918 Vedsted. Søn af: Gde. Peder Berthelsen og hustru Marie.
- 1651 **Ane M. Jørgensen.** F-19'12 1856 Vedsted. D-11/9 1916 Ålborg. Ugift.
- 1652 **Anders P. Jørgensen,** gde., kreditforeningsrepr., Jægrum, Halvrømmen. F-25/6 1858 Vedsted. V-1/4 1881 Åby. D-?'3 1945 Brovst. 10 børn.
- 1652a **Botilda K. Grønborg Pedersen.** F-24'3 1859 Vedsted. D-?'1 1942 Brovst. Dat. af: Lærer P. Grønb. Pedersen og hustru Maren K. Larsen, Vedsted
- 16521 **Johanne M. Jørgensen.** F-24/2 1882 Tranum. D-1/4 1952 Brovst. 5 børn.
- 16521a **Ole J. Olesen,** snedker, Brovst. F-8'3 1888. V-22/11 1912. D-21/3 1961 Brovst. Søn af: Anders Olesen og hustru Mette Marie Ovesen.
- 165211 **Marie Botilda Olesen.** F-29/9 1913 Gøl. V-10/12 1935 Brovst. 3 børn.
- 165211a **Niels P. Nielsen,** bestyrer, Statens Jordlovsudvalg, Nr. Økse. F-14'11 1908 Ø. Brønderslev. Søn af: Niels Chr. Nielsen og hustru.

- 1652111 **Ingrid Nielsen.** F-29/12 1937 Bonderup. V-5/6 1965 Brovst.
- 1652111a **Lars Rasmussen,** Bratbjerg. F-14 '3 1937 Brovst. Søn af: Chr. Rasmussen.
- 1652112 **Ellen Nielsen.** F-4/10 1939 Bonderup. V-23/7 60 Brovst. 1 barn.
- 1652112a **Bruno Håkonsen,** Damgårdsvej 4, Albertslund. F-29/1 1932 Glostrup.
- 16521121 **Marianne Håkonsen.** F-9/8 67 Albertslund.
- 1652113 **Ole Grønborg Nielsen,** Løvens Kvarter 2 c, Albertslund. F-18/6 1942 Bonderup. V-3 '8 1963 Vejgård.
- 1652113a **Gerda Kristiansen.** F-30/11 1943 Ålborg. Dat. af: Marie Kristiansen.
- 165212 **Anders P. Olesen,** Saltholmgade 2, Ålborg. F-18/5 1915 Gøl.
- 165212a **Elna Sandsgård.** F-20 '5 1916 Gøl. V-29/12 1944 Vedsted. Dat. af: Peder Madsen Sandsgård og hustru.
- 165213 **Olga E. Olesen,** Dalvej 3, Brovst. F-23/7 1917 V. Svenstrup. V-20/4 1943 Vedsted. 2 børn adopt.
- 165213a **Hermann Torp Christensen.** F-6 '9 1916 Gøl. D-6/1 1961 Brovst. Søn af: Chr. J. Christensen og hustru Andrea Jensen.
- 1652131-2 adopt. **Troels Torp.** F-20/6 47. **Johannes Torp.** F-19/3 49 Gøl.
- 165214 **Christian Olesen,** vognmand, Tårnvej 83, Rødovre. F-13/9 1919 Åby.
- 165214a **Agnes Søndergård.** F-6/2 1917 Hesselbjerg, Mors. V-6/8 1955 Kbhv. Dat. af: A. Søndergård og hustru, Mors.
- 165215 **Johannes Olesen,** lærer, Vinkelvej 10, Brovst. F-23 '7 1923 Brovst. 3 børn
- 165215a **Inger Rivers.** F-9/7 1929 København. V-8/7 1953 Brovst. Dat. af: Direktør Gunnar Rivers og hustru i Århus.
- 1652151-2-3 **Hanne.** F-29/10 55 Brovst. **Chr.** F-25/9 57 Tranum. **Jeppe.** F-17/7 62 Brovst
- 16522 **Peder Jørgensen,** Refsvej 69, Thlsted. F-11/7 1885 Tranum. 11 børn.
- 16522a **Agnes Jensen.** F-26/3 1893. V-2/6 1916 Vildbjerg. D-27/12 1960 Bramminge. Dat. af: Chr. Jensen og hustru Margrethe i Vildbjerg.
- 165221 **Jenny G. Jørgensen.** F-31/12 1916 Hjortdal. V-9 '6 1940 Skinnerup. 3 børn
- 165221a **Børge Schutt,** overbetjent, Herluf Trollesgade 23, Ålborg. F-20/1 1913 Viborg. D-21/1 1962 Ålborg. Søn af: Otto Schutt og hustru.
- 1652211 **Jonna Schutt.** F-3/12 1938 Århus. V-12/10 1963 Ålborg. 2 børn.
- 1652211a **Henning Siksne,** toldassistent, Hirtshals. F-24/3 19? Vejle. Søn af: Chr. Pedersen og hustru.
- 16522111-2 **Mette-Lina.** F-20/7 65. **Mads.** F-14/2 68 Hirtshals.
- 1652212-3 **Benthe Schutt.** F-25/2 52. **Otto Schutt** F-29/8 53 Ålborg
- 165222 **Bodil M. Jørgensen.** F-1/12 1918 Hjortdal. V-17/9 1946. D-7/9 49 Ålborg
- 165222a **Poul Thomsen,** Falstergade 25, Ålborg. Ingen børn i 1. ægteskab.
- 165223 **Anna K. Jørgensen.** F-2/3 1920 Hjortdal. V-15/8 1950. 5 børn.
- 165223a **Henry Bruun,** gde., Vestergård, Lørsted, Fjerritslev.
- 1652231-2-3 **Elisabeth.** F-15/6 51. **Lars P.** F-5/9 52. **Agnes H.** F-15/2 54.
- 1652234-5 **Johannes.** F-1/6 56. **Ole Andreas.** F-23/12 58.
- 165224 **Ruth. E. Jørgensen.** F-6 '7 1921 Nors. V-5/1 1945. 0 børn.
- 165224a **Anders Andersen,** gde., Skinnerup.
- 165225 **Anders P. Jørgensen,** montør, Letvadvej, Skalborg. F-18/8 1922 Nors.
- 165225a **Anni Jensen.** F-28/12 1948. 3 børn.

- 1652251-2-3 **Per.** F-2'9 50. **Susanne.** F-22/12 1952. **Jess.** F-6/9 55.
- 165226 **Ellen K. Jørgensen.** F-3/5 1925 Frøstrup. V-13/7 1947. 2 børn.
- 165226a **Kaj Jensen,** lokomotivfører, Esbern Snaresgade 18, København.
- 1652261-2 **Per C.** F-17'5 49. **Thomas G.** F-16/9 53 København.
- 165227 **Karen H. Jørgensen.** F-15'1 1927 Skinnerup. V-6/4 1950. 2 børn.
- 165227a **Ove Vandel,** landssekretær, Møllevangsvvej 5, Jelling.
- 1652271-2 **Poul.** F-6/9 51. **Marianne.** F-25/8 54.
- 165228 **Åse G. Jørgensen.** F-11'3 1929 Skinnerup. V-26/3 1955. 4 børn.
- 165228a **Peter Pedersen,** diakon, Hvilehjemmet, Jernbanegade 36, Bramminge.
- 1652281-2-3-4 **Henrik.** F-27/1 56. **Anne.** F-20/6 58. **Birgitte.** F-2'7 63. **Vibeke.** F-6/5 67.
- 165229 **Emma G. Jørgensen.** F-25'3 1930 Skinnerup. V-4/6 1957. 2 børn.
- 165229a **Martin Brunn,** Hvilehjemmet, Nimtofte.
- 1652291-2 **Esben G.** F-7/3 60. **Bodil G.** F-13/2 62.
- 16522(10) **Lis Gunhild Jørgensen,** sygeplejerske, Thisted. F-21/8 1933 Skinnerup.
- 16522(11) **Signe G. Jørgensen.** F-19/11 1934 Skinnerup. V-10'5 1959. 1 barn.
- 16522(11)a **Godtfred Larsen,** lærer, Kokkedal, Skovsgård.
- 16522(11)1 **Morten Grønberg Larsen.** F-24/3 1962.
-
- 16523 **Maren K. Jørgensen.** F-22/10 1883 Tranum. V-14/6 1913. D-7/5 43 Brovst
- 16523a **Søren L. Sørensen,** tømrer, Brovst. F-30/8 1885 Arentsminde. D-7/5 1959 Brovst. Søn af: J. Chr. Sørensen og hustru Johanne Marie. 0 børn.
- 16524 **Jørgen P. Jørgensen,** snedkermester, Gøl. F-4'5 1887 Tranum. V-16/5 1919 Gøl. D-19/6 1966 Gøl. 3 børn.
- 16524a **Marianne Sørensen.** F-20/4 1890 Gøl. Dat. af: Jørg Sørensen og hustru
- 165241 **Anders Jørgensen,** arkitekt, branddirektør, Danmarksgade 70, Frederikshavn. F-28'8 1920 Gøl. V-16/7 1949 København. 4 børn.
- 165241a **Alice Holmberg.** F-6/12 1924 Brønsh. Dat. af: Vilh. Holmberg og hustru.
- 1652411-2 **Dorte H.** F-23/10 50. **Janne H.** F-23/10 50 Frederiksberg.
- 1652413-4 **Jørgen P. H.** F-13/3 54. **Ulla H.** F-28'9 60 Frederikshavn.
- 165242 **Rigmor B. Jørgensen.** F-21/4 1926. V-31/3 1950 Gøl. 2 børn.
- 165242a **Harry Buhl,** Tårnbyparkalle 45, Kastrup. F-12/4 1916 Vamdrup.
- 1652421-2 **Jesper.** F-6/6 52. **Jette.** F-8/3 54.
- 165243 **Knud G. Jørgensen,** arkitekt, Hvalsøvej 7, Brønshøj. F-21/8 1935 Gøl.
- 165243a **Dorte F. Hansen.** F-12/1 1939. V-28'5 1967 Åsum. Dat. af: Arne Fischer Hansen og hustru Ingrid. 1 barn.
- 1652431 **Susanne Fischer Jørgensen.** F-15/5 68 Brønshøj.
-
- 16525 **Hilda Jørgensen.** F-8'10 1888 Tranum. D-7/6 1951 Brovst. Ugift.
-
- 16526 **Konrad Jørgensen,** pens. portner v. Kreditforeningen, Toldbodgade 5B, Viborg. F-8/6 1890 Tranum. V-27/11 1919 Brovst. 4 børn.
- 16526a **Maren Eriksen.** F-7/4 1897. D-8/10 1943 Brovst. Dat. af: Jens Nielsen Eriksen og hustru Maren Jensen, Vilsbækminde.
- 165261 **Margaret E. Jørgensen.** F-11/2 1921 V. Thorup. V-21/9 1947 Viborg. 3 børn
- 165261a **Elmer Mose Kristensen,** Bratskov, Brovst. F-16/9 1921 Tranum. Søn af: Emanuel Kristensen og hustru Maren.

- 1652611-2-3 **Ove.** F-30 '10 50. **Erik.** F-12/2 52. **Merothe.** F-17/6 58 Brovst.
- 165262 **Edith G. Jørgensen.** F-29/3 1923 V. Thorup. V-22/11 1958 Sdr. Tranders.
- 165262a **Peter Chr. Jensen,** P. Barkesgade 14, Ålborg. F-30'4 1913 Tranum. Søn af: Johannes Jensen og hustru Margrethe.
- 165263 **Karen I. Jørgensen.** F-23/4 1932. V-3/6 1951 Viborg. 2 børn.
- 165263a **Ejvind M. Grønå,** Tjørnevej 19, Fredericia. F-10'3 1925 Brovst. Søn af: Anthon Jensen og hustru Elna.
- 1652631-2 **Niels U. M.** F-9/6 52. **Torben E. M.** F-21/8 55 Jerne.
- 165264 **Ruth B. Jørgensen.** F-6'3 1939 Viborg. V-6/6 1960 Fredericia. 2 børn.
- 165264a **Erik Krogsager,** Gl. Sogn, Ringkøbing. F-15/3 1926 Struer. Søn af: Blikkenslagermester P. M. Krogsager og hustru.
- 1652641-2 **Klaus.** F-7/12 61. **Morten.** F-18'3 64 Struer.
- 16527 **Laura G. Jørgensen,** Bøghsgade 45, Horsens. F-15/3 1892 Tranum. V-25'3 1922 Brovst. 4 børn.
- 16527a **Henrik M. Rosenkilde,** lærer, Ranum. F-6/7 1879 Borup, Gundersted. D-18'10 1948 Ranum. Søn af: Skrædder A. Chr. Rosenkilde og hustru Maren Poulsen i Arden.
- 165271 **Irma Agnethe Rosenkilde.** F-7/6 1923 Ranum. Ugift i København.
- 165272 **Kaj Å. Rosenkilde,** pens. trafikass., Horsens. F-21/2 1925 Ranum. Ugift.
- 165273 **Arne Rosenkilde,** Bøgev. 11, Karup. Flyverspecialist. F-18'5 1928 Ranum
- 165273a **Birthe E. Rasmussen.** F-2/3 1937. V-2/2 1957 Dronningborg. 2 børn.
- 1652731-2 **Gorm.** F-26'12 57 Nr. Sundby. **Henrik.** F-21/1 62 Viborg.
- 165274 **Ebbe Rosenkilde,** lærer, Bøghsv. 45, Horsens. F-15/9 1929 Ranum. 4 børn
- 165274a **Kirsten A. Bjørn.** F-23/4 1930 Tårnby, Amager. F-7'8 1955 Farum.
- 1652741-2 **Annette B.** F-25/11 59 Silkeborg. **Kim B.** F-5'12 61 Horsens.
- 1652743-4 **Pia B.** F-11/10 63. **Palle B.** F-26'4 66 Torsvang, Torsted.
- 16528 **Anders Chr. Jørgensen,** Sct. Pedersstr. 37 c, Kbhv. F-14/2 1894 Tranum.
- 16529 **Amalie Jørgensen,** Læssøegade 137, Odense. F-5'6 1895 Tranum. Ugift.
- 1652(10) **Agnes Jørgensen.** F-4/10 1896 Tranum. V-28/5 1920 Brovst. 5 børn.
- 1652(10)a **Niels Eriksen,** Sagasvej 11, Frederiksværk. F-27/5 1900 Brovst. Søn af: J. N. Eriksen og hustru Maren Jensen, Vilsbæksminde.
- 1652(10)1 **Mary A. Eriksen,** ekspeditrice, Frederiksværk. F-10/9 1920 Brovst. Ugift
- 1652(10)2 **Jenny Eriksen,** sygeplejerske, Lundegårdsvej 10, Bloustrød. F-23'9 1922 Brovst. V- og skilt. 2 børn.
- 1652(10)21-2 **Birgith Eriksen.** F-17/7 49. **Jan Eriksen.** F-11/9 50 Kollerup.
- 1652(10)3 **Jens J. Eriksen,** afdelingsl., Lavager 37, Albertslund. F-28'11 1925 Brovst
- 1652(10)3a **Lydia Krimm.** F-31/7 1932 Estland. V-25/5 1958. 1 barn.
- 1652(10)31 **Jytte V. Eriksen.** F-12'4 66 Brønshøj.
- 1652(10)4 **Erik G. Eriksen,** toldass., Hedebyg. 26, Kbhv. F-27/9 1928 Brovst. Ugift.
- 1652(10)5 **Ib Grønborg Eriksen,** ekspedient, Revalsgade 22, Københ. F-12/2 1940 Brovst. V-5'8 1967 Brede, Sønderjylland.
- 1652(10)5a **Dorrit Andreasen.** F-13/2 1948 Brede Sogn, Sønderjylland.
- 1653 **Peder Jørgensen,** tømrer, Vedsted. F-20/4 1861. D-12'4 1935 Vedsted.

- 1653a **Jenny B. Magnussen.** F-27/11 1859 Kbhv. V-18'11 1886 Åby. D-16/1 1925 Vedsted. Dat. af: H. P. Magnussen og hustru Thomassine. 3 børn.
- 16531 **Ingrid J. K. Jørgensen.** F-20/11 1887 Kbhv. V-3'8 1912 Vedsted. 1 barn.
- 16531a **Peter O. Nielsen,** snedkerm., Vesterg. 31, Åbybro. F-11/12 1887 Vedsted. Søn af: Jens Anthon Nielsen og hustru Else K. Nielsen i Vedsted.
- 165311 **Annie K. Nielsen.** F-4'10 1912. V-10/9 1936 Vedsted. 1 barn.
- 165311a **Hans R. Christiansen,** lektor, Bråbyvej 25, Haslev. F-14/3 1910 Hamburg. Søn af: Carl R. Christiansen og hustru Rosa K. Schumann, Hamburg.
- 1653111 **Knud Christiansen,** overassistent, Strandvejen 17 A, Køge. F-26/10 1938 Garnisons Sogn, København. Ugift.
- 16532 **Sigrid Jørgensen,** overlærer, Teglvænget 19, Ålborg. F-26'6 1897. V-23/7 1921 Vedsted. 4 børn.
- 16532a **Anders Dam,** skolebestyrer, Ålborg. F-11/12 1894 Åby. D-19/4 1952 Ålborg. Søn af: Anders Chr. Pedersen og hustru Mette M. Andersen.
- 165321 **Kai Dam,** ingeniør, »Beathersminde«, Gugv., Ålb. F-18/11 1921 Vedsted.
- 165321a **Ingerlise Knudsen.** F-13'12 1925. V-15/5 1948 Odense. Dat. af: Kaj M. Knudsen og hustru Anna M. Larsen i Odense. 1 barn.
- 1653211 **Eva Dam.** F-26/2 59 Torsted, Horsens.
- 165322 **Jenny Dam.** F-3/6 1923. V-6'4 1966 Ålborg.
- 165322a **Poul Ærendgård Jøppesen,** skolebest., Nørreg. 30, Ålborg. F-29/12 1923 Ålborg. Søn af: Anthon P. Jøppesen og hustru Ane M. Pedersen.
- 165323 **Arne Dam,** instruktør, Sjællandsg. 50, Ålborg. F-25'6 1926 Ålb. 2 børn.
- 165323a **Karen M. Nordal Kristensen.** F-25/2 1927 Alken. V-14/7 1951 Års. Dat. af: Ejnar N. Kristensen og hustru Petra S. Pedersen.
- 1653231-2 **Lisbeth.** F-23'6 52. **Anders Chr.** F-29/2 56 Ålborg.
- 165324 **Marie (Pie) Dam.** F-10/11 1927. V-23/10 1948 Ålborg. 3 børn.
- 165324a **Svend Åge Larsson,** lærer, Gl. Skansevej, Hals. F-18/3 1919 København. Søn af: John M. Larsson og hustru Ane M. Madsen.
- 1653241-2-3 **Uffe.** F-11/8 49 Ålborg. **Vibeke.** F-20/3 58. **Pia.** F-24'6 59 Hals.
- 16533 **Peter Johan Jørgensen.** F-2'2 1900. D-10/11 1940 Vedsted. 2 børn.
- 16533a **Caroline Møller Christensen.** F-20/8 1900 Sct. Andreas Sogn, Københ. V-17/4 1925 Tårs. Dat. af: Martin M. Christensen og hustru Marie.
- 165331 **Birthe Jørgensen.** F-10'1 1926 Tårs. V-28/12 1946 Jetsmark. 2 børn.
- 165331a **Henry Larsen,** Kås. F-19/12 1921 Jetsmark. Søn af: Niels Larsen, Kås.
- 1653311 **Jonna Larsen.** F-1/8 1947. V-8/7 1967 Jetsmark.
- 1653311a **Jens Erik Larsen.** F-21/6 1944 Vadum. Søn af: Ejvind Larsen, Åbybro.
- 1653312 **Benthe Larsen.** F-6'7 52 Kås, Jetsmark.
- 165332 **Elgil Korsholm Jørgensen,** slotsass., Fredensborg Slot, Fredensborg. F-9/8 1930 Vedsted. V-30/3 1953 København. 2 børn.
- 165332a **Elva Erlsøn.** F-3/8 1931 Saxkøbing. Dat. af: Fr. Eriksen og hustru.
- 1653321-2 **Lene K.** F-28/8 53. **Peter K.** F-25/2 56 Valby.
- 1654 **Jørgen Chr. Jørgensen,** Dalum. F-27/1 1866 Vedsted. D-7/4 1929 Dalum.

- 1654a **Anine Villadsen.** F-8/3 1869 Hou, Langeland. D-9/5 1948 Odense. Dat. af: Jens Villadsen og hustru. 5 børn.
- 16541 **Sigrid Jørgensen.** F-15'4 1899 Hou. V-11/1 1920 Ørbæk, Fyn. 1 barn.
- 16541a **Harald Nielsen.** F-25/9 1895 Stoense. D-3/10 1962 Brøndekilde, Fyn. Søn af: Laurids Nielsen og hustru.
- 165411 **Viola I. Nielsen.** F-28'6 1920 Hou. V-15/11 1942 Hou. 1 barn.
- 165411a **Evald J. Madsen,** fisker, Hans Rasmussensvej 12, Odense. Søn af bagermester Madsen og hustru, Lohals.
- 1654111 **Jørg. Jac. Madsen,** smed, Drewsensv. 26, Odense. V-30/10 1965 Odense.
- 1654111a **Anne Lise Sørensen.** F-29/12 1944 Fredens Sogn, Odense. Dat. af: Sig. Sørensen og hustru i Odense. 1 barn.
- 16541111 **Pia Madsen.** F-3'8 1966 Vor Frue sogn, Odense.
- 16542 **Viggo Lylov Jørgensen,** vognm., Odense. F-7/4 1901 Hou. D-3/8 34 Dalum
- 16542a **Anna Madsen.** F-25'5 1908 Odense. V-9/11 1929 Dalum. 1 barn.
- 165421 **Gerda Lylov.** F-28/3 1931 Ansgar. V-2/8 1951 Vor Frue, Odense. 2 børn.
- 165421a **Henry Lylov,** Uffesvej 18, Odense.
- 1654211-2 **Lars.** F-24'8 53. **Susan.** F-4/12 55 Odense.
- 16543 **Thorv. Jørgensen,** vognm., Odense. F-15/5 1903 Hou. D-11/10 61 Odense
- 16543a **Ellen Jørgensen.** F-28'10 1908 Odense. 0 børn.
- 16544 **Harald Kærsholm,** kont., Oluf Bagersg. 25, Odense. F-9/11 1907 Hou.
- 16545 **Helge A. Lylover,** maler, Frederiksg. 9, Odense. F-28/4 1911 Hou. 2 børn
- 16545a **Grethe Blissmer.** F-23/6 1916 Sct. Knud, Odense. V-16/11 1946 Sct. Kn. D-1/2 1957 Vor Frue, Odense. Dat. af: Frits Blissmer, f. i Hamburg, og hustru Marie Madsen, f. i Esbjerg.
- 165451-2 **Arne Lylover.** F-11/11 47. **Kirsten Lylover.** F-4'10 52 Ansgar, Odense.
- 1655 **Peter Johan Jørgensen.** F-17/2 1869. D-21'1 1900 Vedsted. Ugift.
- 1656 **Sofie N. K. Jørgensen.** F-8/9 1871 Vedsted. D-1946 Brønderslev. Ugift.
- 1657 **Othilie Jørgensen.** F-2'6 1874 Vedsted. D-18/8 1934 Fredensdal, Brovst.
- 1657a **Andreas C. Christensen,** Fredensdal, Brovst. F-27/5 1868 Klithuse, Tranum. V-2/10 1908 Pandrup. D-7'2 1937 Fredensdal, Brovst. Søn af: Chr. Iversen og hustru Ane Gertrud Jensen, Klithuse. 2 børn.
- 16571 **Gerda J. Christensen,** sygeplejerske, Sct. Olufbakke 16, Viborg. F-18'7 1910 Hellum, Torup sogn. Ugift.
- 16572 **Erna Christensen,** sygeplejerske, Ålborgvej 71, Viborg. F-9'11 1911 Hellum, Torup sogn. Ugift.
- 1658 **Ellen M. Jørgensen.** F-27/7 1877 Vedsted. V-5/10 1906 Pandrup. 2 børn.
- 1658a **Chr. Hansen,** gde., Kærsholm, Vedsted Kær. F-19'9 1880 Vedsted. Søn af: Tømrer Jørgen P. Hansen og hustru Marie Jensen i Vedsted.
- 16581 **Peter Hansen,** købmand, Færøgade 36, Ålborg. Skulle være gift med en datter af fabrikant C. O. Jensen, Brovst. 3 døtre.
- 16582 **Hilda Marie Hansen.** F-17/11 1910 Vedsted. Ugift.
- 166 **Chresten Andersen.** F-1835. D-21/1 1845 Vedsted, af hidsig feber. 9 år.

**Med tak til alle for venlige besvarelser og al venlighed
ved indsamlingen**

PERSON-REGISTER

FOR
»En Thorngårdslægt fra Åby sogn i Vendsyssel«
Samlet af O. Vald. Vedsted

Omfattende
5.482
personer

Thrigesvej 10 - Herning - O. Vald. Vedsted

1970

Abbet, Elberta	1222241a	37	Andersen, Anders C.	11162a	29
Abrahamson, Iska	131148a	54	- Nicoline	111621	29
Adams, Norma	1351656b	88	- Magnus	111622	29
Adriansen, Marie	13167a	60	- Grethe	1116221	29
Aggersø, Alto L.	134111a	74	- Ove	111622	29
- Hans	1341111	74	- Per	1116223	29
Ahlmark, Lars J.	12257	47	- Kirstine	111623	29
- Lars T.	122571	47	- Chr. J.	111624	29
- Lars H.	1225711	47	- Elise K.	111625	29
- Peter	1225712	47	- Signe	111626	29
- Poul K.	122572	47	- Birtha	1211(10)11a	34
- Tove	1225721	47	- Jens	122a	36
- Niels	1225722	47	- Martha	12231a	41
- Bente	1225723	47	- Agnes S.	122321a	42
- Niels V.	122573	47	- Peter	1225111a	46
- Gitte	1225731	47	- Jane	12251111	46
- Lisbeth	1225732	47	- Jens B.	12251112	46
- Kirsten	1225733	47	- Else	1311441a	54
- Egon	122574	47	- Jhoannes	131175a	55
- Kathrine	122575	47	- Kirsten	1311751	55
Akers, Albertha	122222a	36	- Ole	1311752	55
Allgood, Jack	1351657a	89	- Anna	131627a	57
- Brad	13516571	89	- Holger	13162(10)a	57
- Bonnie	13516572	89	- Jens B.	13162(10)72	57
- Kelly	13516573	89	- Poul B.	13162(10)2	57
Amtoft, Keld	1351873a	95	- Anna M.	13162(10)3	57
- Ivan	13518731	95	- Lis M.	13162(10)4	57
- Torben	13518732	95	- Hans J.	13162(10)5	57
Andersen, Karen	111a	17	- Henning B.	13162(10)6	57
- Emilie	111232a	17	- Gitte E.	13162(10)7	57
- Axel	111236a	18	- Henrik Bo	13162(10)8	57
- Mogens	1112361	18	- Ejnar	13163a1a	57
- Brix	111284a	21	- Bent	13163a11	57
- Anders P.	111411	21	- Kim Dan	13163a111	57
- Jens P.	11141a	21	- Henny	1316321	57
- Gunnar E.	1114111	21	- Harald	13226 adopt. 2a	64
- Annemette	11141111	21	- Rosa	13226 adopt. 21	64
- Mogens	11141112	21	- Kaj	1322915a	65
- Jens J.	11141112	21	- Asbjørn S.	13229151	65
- Mette K.	111412	22	- Marianne S.	13229152	65
- Ane D. M.	111413	22	- Bo S.	13229153	65
- Peter C.	111414	22	- Karl Skov	1322(10)2a	67
- Verner	1114141	22	- Lilly	1322(10)21	67
- Karl C.	111415	22	- Esther	1322(10)22	67
- Kai M.	1114151	22	- Inga	1322(10)23	67
- Hejle M.	1114152	22	- Preben	1322(11)31a	68
- Ketty M.	1114153	22	- Poul	1322(11)311	68
- Axel K.	111474a	22	- Linda	1322(11)312	68
- Ruth K.	1114741	22	- Lone	1322(11)313	68
- Margit H.	11148311a	23	- Inger	13511142a	78
- Chr. N.	1114931a	25	- Inger	13511(10)2a	82
- Else N.	11149311	25	- Martinus	1351314a	83
- Lander L.	1114(10)72a	27	- Keld	13513141	83
- Jon	1114(10)721	27	- Helle	135131411	83
- Per	1114(10)722	27	- Jens	135131412	83
- Kåte	1114(10)723	27	- Ane M.	135131413	83

Andersen, Inger B. 13513142	83	Andersen, Carolee 13516724	89
- Ole 13513143	83	- Korey 13516725	89
- Morten 135131431	83	- Kenneth 13516726	89
- Normann 13513163a	84	- LeLand 1351673	89
- Charlotte N. 135131631	84	- Debbi 13516731	89
- Anders Chr. 13516a	86	- Kipp 13516732	89
- Karen S. 135161	86	- Kreig 13516733	89
- Harold 135162	86	- Vickie 13516734	89
- Ethel O. 135162a	86	- Karen 13516735	89
- Warren 1351621	86	- Wayne 1351674	89
- Kennelh 13516211	86	- Ryan 13516741	89
- Lae S. 13516212	86	- Annette 13516742	89
- Donna 13516213	86	- Chris Ann 13516743	89
- Lucille 1351622	86	- Danea 13516744	89
- Jesse R. 1351623	86	- Julie 13516745	89
- Raymond 1351624	86	- Glade C. 1351675	89
- Allen R. 13516241	86	- Brad 13516751	89
- Brian D. 13516242	86	- Cherri 13516752	89
- Don H. 13516243	86	- Tammy 13516753	89
- Robert H. 13516243	86	- ? 13516754	89
- Søren 135163	86	- Susanne 1351676	89
- Carrie 135164	86	- Hyrum 135168	89
- Joseph 135165	88	- Boyd D. 1351681	89
- Jack 1351651	88	- Judith 13516811	89
- James 13516511	88	- Marscha 13516812	89
- Bruce 13516512	88	- Laura 13516813	89
- Gae Lee 13516513	88	- Kely 13516814	89
- Ann 13516514	88	- Kerry 13516815	89
- Joyce 13516515	88	- Gerald G. 1351682	90
- Ila 1351652	88	- Tood 13516821	90
- Margaret 1351653	88	- Ronn 13516822	90
- Robert L. 1351654	88	- Iana 13516823	90
- Sharen 13516541	88	- Loni 13516824	90
- Robert W. 13516542	88	- Need 13516825	90
- Cindy 13516543	88	- Lori 13516826	90
- Laurie 13516544	88	- Tari 13516827	90
- Louise 1351655	88	- Kenn 13516828	90
- Arthur G. 1351656	88	- Rela 13516829	90
- Vicki J. 13516561	88	- Karren L. 1351683	90
- Jodie 13516562	88	- Andrew 135169	90
- Bryan 13516563	88	- Lorraine 1351691	90
- Bonita 1351657	89	- Don A. 1351692	90
- Deon 1351658	89	- Christine 13516921	90
- Ane M. 135166	89	- Jr. Don 13516922	90
- Chr. H. 135167	89	- Cindy 13516923	90
- Ronald 1351671	89	- Enok 13516(10)	90
- Brent 13516711	89	- Garry E. 13516(10)1	90
- Jerry 13516712	89	- Garry Chr. 13516(10)11	90
- Randy 13516713	89	- William 13516(10)2	90
- Risky 13516714	89	- Jodie 13516(10)21	90
- Rond 13516715	89	- Julie 13516(10)22	90
- Lori 13516716	89	- Kellie 13516(10)23	90
- Renee 1351672	89	- Susan 13516(10)24	90
- Rulayne 13516721	89	- Sherri 13516(10)25	90
- Niel 13516722	89	- Teresa 13516(10)26	90
- Becky 13516723	89	- Sarah 13516(11)	90

Andersen, Willy 1851893a	96	Andersen, Chr. 1551132	119
- Jette 13518931	97	- Inger 1551133	119
- John 13518932	97	- Åge 1551134	119
- Jørgen 13518933	97	- Klaus 15511341	119
- Dora 13518(13)a	98	- Donna 1551431a	124
- Jacob 13519a	99	- Elly S. 155184a	126
- Søren 135191	99	- Charles 15711	129
- Åse Britt 1351924a	100	- Andrew H. 1571a	129
- Karen 135193	100	- Wayne 157111	129
- Olga 135194	100	- Karen 1571111	129
- Axel 135195	101	- Ronald 1571112	129
- Grethe 1351951	101	- Kathleen 1571113	129
- Poul T. 1351952	101	- Dian 1571114	129
- Søren 13519521	101	- Weldon 1571115	129
- Lars 13519522	101	- Nola 1571116	129
- Niels 13519523	101	- Afton 157112	129
- Hans T. 1351953	101	- Rozz Z. 157113	130
- Arnold 135196	101	- Vern S. 1571131	130
- Bent S. 1351961	101	- Elva 1571132	130
- Bodil 13519611	101	- Lois 1571133	130
- Mette 13519612	101	- Shirley 1571134	130
- Søren 13519613	101	- Irene 157114	130
- Birthe S. 1351963	101	- Leah 157115	130
- Gunhild S. 1351964	101	- Mary 15712	130
- Tove S. 1351965	101	- Wilford C. 15713	131
- Otto 135197	101	- Genevieve 157131	131
- Else 1351971	101	- Doralee 157132	131
- Lis 1351972	101	- Mark 157133	132
- Anni 1351973	101	- Karen 1571331	132
- Kim 13519731	102	- Marilyn 1571332	132
- Kichi 13519732	102	- Dennis 1571333	132
- Benthe 1351974	102	- Patreece 1571334	132
- Sanny 13519741	102	- Corrine 1571335	132
- Hans M. 13519742	102	- Barbara 1571336	132
- Hans M. 1351975	102	- Ina A. 157134	132
- Lene 1351976	102	- Wilford M. 157135	132
- Charlotte 13519761	102	- Craig 1571351	132
- Kirsten 1351977	102	- Esther 15714	132
- Jens Otto 13519771	102	- Clara 15715	133
- Mogens 1351978	102	- Byron 15716	134
- Poul 1351979	102	- Karen 157161	134
- Johannes 135198	102	- Russel 157162	134
- Margrethe 135199	102	- Shirley 157163	134
- H. Ellermann 13519(10)	102	- Stephan 157164	134
- Jørgen E. 13519(10)1	102	- lwy S. 15717	134
- Chr. 13751a	107	- Grethe 15817a	140
- Ove 137511	107	- Marie 15(10)15a	141
- Susanne 1375111	107	- Anders 16b	145
- ? 1375112	107	- Hans N. 1611a	145
- Ane 15a	115	- Else 16111	145
- Axel 151a	115	- Marie 161111a	145
- Jens V. 155113a	119	- Niels C. 16112	145
- Richardt 1551131	119	- Karoline 16112a	145
- Solvej 1551131a	119	- Hans N. 161121	145
- Vivi 15511311	119	- Anine 161121a	145
- Steen 15511312	119	- Karlo 1611211	145

Andersen, Karl 161122	145	Anderson, Thelda 157831a	138
- Jenny 1611221a	145	- Nira 15785b	138
- Chr. 1611221	145	Andreassen, Jens B. 1114(10)8a	27
- Jan 16112211	145	- Jette 1114(10)81	27
- Vivi 16112212	145	- Christine 157b	129
- Per 16112213	145	- Michael 15717a	134
- Kaj 1611222	145	- Karen 157171	134
- Anni Ø. 1611223	146	- Kent 157172	134
- Peder J. 16113	146	- Jack 157173	134
- Karen 161131	146	- Dixie 157174	134
- Kirstine 16114	146	- Bennett 157175	134
- Anna 161217a	148	- Beth 157176	134
- Martin M. 16123a	149	- Tressie 157177	134
- Maren 161232	149	- Larry 157178	134
- Ejnar 161233	149	- Magnus 161234a	149
- Børge 1612331	149	- Vagn 1612341	149
- Bent 1612332	149	- Annette 16123411	149
- Dagny 161234	149	- Margith 1612342	149
- Anna 161235	149	- Arne 1612343	149
- Chr. J. 161236	149	- Dorrit 1652(10)5a	170
- Kai M. 1612361	149	Anlicker, Esther 133112a	69
- Anni M. 1612362	149	Apodoca, Edward L. 13517411a	93
- Martin 161237	149	- Edward Jr. 135174111	93
- Kirstine 1612371	150	Astrup, Kjeld 1114935a	25
- Anders 162	159	- Jens 11149351	25
- Anders C. 1621	159	Axelsen, Anine 13117a	55
- Karen M. 16211	159	- John 1322(11)36a	68
- Inger 162113a	159	- Jane 1322(11)361	68
- Ane M. 1622	160	- Henrik 1322(11)362	68
- Kirsten 1623	160	Awde, Louise 153252a	117
- Jeppe 163	160		
- Karen 164	160		
- B. Stob 1643121a	162		
- Mona 16431211	162		
- Birger 16431212	162	Bach, Iris 122732a	47
- Bjarne 16431213	162	- Inger 1322622a	63
- Ernst 164323a	164	- Niels 1351(10)11a	102
- Kaj 1643231	164	- Benny 1351(10)111	102
- Morten 16432311	164	- Henrik 1351(10)112	102
- Dorthe 16432312	164	- Karen M. 1351(10)113	102
- Oline 16434a	164	- Charles 15373a	118
- Helle V. 164373a	166	- Else 153731	118
- K. Monberg 1643753a	167	- Knud 153732	118
- Eva M. 1644	167	Back, Jacob 1351(12)2a	104
- Johanne 165	167	- Chresten 1351(12)21	104
- Anders 165224a	168	- Britta 1351(12)22	104
- Chr. 166	172	- Bjørn 1351(12)23	104
Anderson, Nora 1114(10)2a	25	- Allan 1351(12)24	104
- Stena 13314a	71	Badskjær, Ejnar 122316b	42
- Mildre 135167a	89	- Jørn 1223161	42
- Lester 157171a	134	Baler, Edith 122511a	46
- Joy 157172a	134	Baker, Jean 157351a	137
- Ellen 1534a	117	Bakken, Bertha 13319a	73
- John C. 157311a	135	Ball, Neta E. 1571124a	130
- Sharon 1573111	135	Balls, Linda 13517111a	91
- Kathleen 1573432a	136	Balslev, Åse 1611111a	145

Balzer, Anders C.	15521a	128	Bennorth, Harley	1643143	163
- Johan	15521a-c1	128	- Thomas	16431431	163
- Vanda	15521a-c2	128	Berchtold, Hans H.	1551143a	120
- Søren	155211	128	Bernotski, Stephen	1571331a	132
- Bent	1552111	128	Berthelsen, Niels	12224a	37
- Hartmann	155212	128	- Magdalene	1621a	159
- Kirsten	1552121	128	Bird, Marilyn	13517121a	91
- Niels T	1552122	128	Bjerg, Inger	1114875a	24
- Vagn	15521221	128	- Chr. C.	13223a	62
- Palle	15521222	128	- Richardt	132231	62
- Per	1552123	128	- Maren T.	132232	62
- Jane	15521231	128	- Ane M.	16131	152
- Michael	15521232	128	- Kirstine	16132	153
- Alis K.	1552124	128	- Birthe M.	16133	153
- Ruth K.	1552125	128	- Mads C.	16134	153
- Anders	1552126	128	- Chr.	161341	154
- ?	15521261	128	- Ove F.	1613411	154
- Petra	155213	128	- Anne F.	1613412	154
Bangsgård, Margrethe	13519(10)a	102	- Ellen	161342	154
Barber, Hellis J.	13516411a	86	- Arthur	1613422	154
- Holly	135164111	86	- Kim M.	16134221	154
Barker, Blanche	1351642a	87	- Niels	161343	154
Barret, Frank	13553a	104	- Peder H.	1613431	154
- Leonard	135531	104	- Jan	16134311	154
- Alice	135532	104	- Pia	16134312	154
- John	135533	104	- Ib	16134313	154
Barrot, George	157921a	139	- Jørgen	1613432	154
Bauers, Åge J. C.	123113a	48	- Inger	1613433	154
- Steen	1231131	48	- Helge	1613434	154
- Ulla	1231132	48	- Claus	16134341	154
Bay, Asta	1351112a	77	- Jette	1613435	154
Beach, Clyde	15783a	138	- Bodil	1613436	154
- Bruce	157831	138	- Sv. Åge	1613437	154
- Anthony	157832	138	- Kristine	161344	154
- Chad	157833	138	- Birtha	161345	154
Bech, Oswald	157b-b1	129	- Else	161346	154
Beck, Norma	15738a	137	- Svend	161347	155
Beesley, Vanda	157324a	135	- Lisbeth	1613471	155
Bell, Larry A.	1331351a	71	- Carsten	1613472	155
- Brian	13313511	71	- Hanne	1613473	155
- David S.	13313512	71	- Klaus	1613474	155
Beltoft, Marie	1551324a	123	- Annelise	161348	155
Bendixsen, Maren	1373c	107	- Gunnar	161349	155
- Rigmor	1373c1	107	- Jytte	1613491	155
- Bendix	1373c11	107	- Poul	1613492	155
- Elisabeth	1373c2	107	- Åse	1613493	155
Bendtsen, Randi	1311442a	54	- Helle	1613494	155
- Jens	1313a	55	- Karen	16134(10)	155
- Jens Chr.	13131	55	- Kirstine	16134(11)	155
- Anthon	13132	55	- Julla	16134(12)	155
- Inger	1643711a	166	- Ole	16134(13)	155
Bengtson, Inger	1322951a	66	- Ingelise	16134(13)1	155
Bennett, Karen	1351673a	89	- Karin	16134(13)2	155
Bennorth, Viggo	164314a	163	- John	16134(13)3	155
- Birthe	1643141	163	- Niels C.	16135	155
- Hanne	1643142	163	- Julla	161351	155

Bjerg, Ove J. 1613511	155	Bowen, Reese 157125	131
- Chr. N. 161352	156	- Mary P. 15713a	131
- Margrethe 161353	156	- Lyle 157153a-b	133
- Gunne (T) 16136	156	Bowers, Donna J. 1331821a	73
- Maren N. 16137	156	Bradford, Mary G. 1351675a	89
- Otto N. 16138	156	Brander, Peder C. 11148a	23
- Marie Å. 161382	156	- Mganus 111481	23
- Chresten 161381	156	- Sv. Åge 1114811	23
- Grethe 161383	156	- Jette 11148111	23
- Lars Å. 161384	156	- Marianne 11148112	23
- Claus Å. 1613841	156	- Pia 11148113	23
- Birgith 1613842	156	- Dagmar 111482	23
- Mette 1613843	156	- Peder K. 111483	23
Bjørn, Kirsten 165274a	170	- Kersti 1114831	23
Blackburn, Carrol 1571214a	131	- Poul 11148311	23
Blissmer, Grethe 16545a	172	- Michael 11148312	23
Bloxham, Betty Ann 157135a	132	- Bierger 11148313	23
Bohn, Otto C. 1234a	49	- Dorthy	23
- Carla 12341	49	- Carl 1114832	23
- Elmar C. 12342	49	- Torben 11148321	23
- Helga 12343	49	- Jette 11148322	23
Bonderup, Søren 1351811a	94	- Karin 11148323	23
- Ellen 13518111	94	- Margrethe 111484	23
- Ane 13518112	94	- Chr. S. 111485	23
- Karen 13518113	94	- Karen 1114851	23
- Dorthe 13518114	94	- Dorthe 1114852	23
Borchard, Esther 133183b	73	- Else 1114853	23
Borck, Inger 1322922a	66	- Alfred 111486	23
Borg, Helle 1643143a	162	- Vilhelm 111487	23
Bornæs, Laurits 1351351a	84	- Doris 1114871	23
- Jørgen 13513511	84	- Anna 1114872	23
- Liselotte 135135111	84	- Jens C. 1114873	24
- Kirsten 13513512	84	- Inger T. 11148731	24
Borup, Lars 12113a	33	- Lone T. 11148732	24
- Mary 121131	33	- Jan T. 11148733	24
- Chr. 121132	33	- Henning 1114874	24
- Karen 121133	33	- Martin B 11148741	24
Boucutt, Bart 13516763	89	- Erik 1114875	24
- Errol G. 1351676a	89	- Majbritt 11148751	24
- Jeffery 13516761	89	- Berit 11148752	24
- Bruce 13516762	89	- Helge 1114876	24
Bouwang, Madge 157(11)1a	139	- Birgith 11148761	24
Bowen, Louis 15712a	130	- Flemming 11148762	24
- Louis W. 157121	130	- Torben 11148763	24
- Mary C. 1571211	130	- Peter C. 1114877	24
- Venice 1571212	131	- Lene 11148771	24
- Baly 1571213	131	- Ellen M. 1114878	24
- Sandra 1571214	131	- Poul 1114879	24
- Claudia 1571215	131	- Anders 111488	24
- Sharon 1571216	131	- Johannes 111489	24
- Monti 1571217	131	Brems, Irene 135169 a	90
- Jonna L. 157122	131	Bridge, Joseph 1351651a1	88
- Than Dee 157123	131	Briggs, LeRoy 157344a	136
- Nancy 1571231	131	Brintnal, Herbert 133143a	72
- Nathaniel 1571232	131	- David 1331431	72
- Cacey 157124	131	- Babara 1331432	72

Brintnal, Grant 1331433	72	Calapp, Dyvane 1571521a	133
Bro, Chr. T. 132a	62	- Veroncia 15715211	133
Broberg, Ruth 13511171a	79	- Kenton 15715212	133
Brogård, Poul 1114(11)31a	28	- Denise 15715213	133
- Else 1114(11)311	28	- Wilbur 15715214	133
- Holger 161241a	150	- Lorna 15715215	133
- Birgith 1612411	150	Carlson, Bonnie 1571322a	132
- Karen 1612412	150	- Estelle 1576a	137
- Henny 1612413	150	Carstensen, Peter Ole 1114a	21
- Jørgen 1612414	150	- Anders C. 11142	22
Brotzmann, Robert 1231122a	48	- Ejler Fr. 11147	22
Brown, Shelby 1351652b	88	- Dorthea 111471	22
- Steven 13516523	88	- Ane Sofie 111472	22
- Debra 13516524	88	- Peter Ole 111473	22
Bruun, Ritha K. 13131	55	- Knud 1114731	22
- Henry 165223a	168	- Kurt 1114732	22
- Elisabeth 1652231	168	- Carsten 1114733	22
- Lars 1652232	168	- Ellen 111474	22
- Agnes 1652233	168	- Laura 111475	22
- Johannes 1652234	168	- Karen 111476	22
- Ole A. 1652235	168	- P. Johannes 1114(10)	25
- Martin 165229a	169	- S. Peter 1114(10)1	25
- Esben 1652291	169	- Jytte 1114(10)11	25
- Bodil 1652292	169	- Ejnar 1114(10)2	25
- Åse 1351883a	96	- Dorthea 1114(10)3	26
Brønnum, R. Scavenius 13518(10)1a	97	- Annæus 1114(10)4	26
- Jesper S. 13518(10)11	97	- Betty 1114(10)41	26
Brøns, Frede 111256a	19	- Kirsten 1114(10)42	26
Budle, Frank 1316321a	58	- Grethe 1114(10)43	26
- Douglas 13163211	58	- Edvin 1114(10)44	26
- Rebekka 13163212	58	- Lis 1114(10)45	26
- Leita 13163213	58	- Alfred 1114(10)5	26
- Frank Jr. 13163214	58	- Johannes 1114(10)51	26
Buhl, Gerda 131174b	55	- Jean 1114(10)511	26
- Harry 165242a	169	- Leila 1114(10)512	26
- Jesper 1652421	169	- Liane 1114(10)513	26
- Jette 1652422	169	- Janne Åse 1114(10)52	26
Bunot, Leone 1351713a	92	- Ole P. 1114(10)53	26
Burke, Edward 122293a	40	- Bent 1114(10)54	26
- Susanne 1222931	40	- Lisbeth 1114(10)55	26
- Janus 1222932	40	- Dorthea 1114(10)6	26
- Cathrine 1222933	40	- Kristine 1114(10)7	27
Burns, Lueen 1351643a	87	- Helen 1114(10)8	27
Bybee, Bueford 15714a	132	- Carsten 1114(11)	27
- Delpha 157141	132	- Johanne 1114(11)1	27
- Bessie 157142	132	- Dora 1114(11)2	27
- Majorie 157143	133	- Petra 1114(11)3	28
Byrgesen, B. Falk 1224116a	44	- Søren M. 1114(11)4	28
Byrns, Robert 121321a	36	- Lis Møller 1114(11)41	28
Bæk, ? 1551154a	120	- Elly 1114(11)5	28
- Ole 15511541	120	- Arne 1114(11)6	28
- Vivi 15511542	120	- Poul 1114(11)61	28
Bødker, Knud E. 1316(11)1b	62	- Hans 1114(11)62	28
- Gitte 1316(11)12	62	- Inge 1114(11)63	28
Børresen, ? 1353a	104	- Betty 131646a	59
- Hannah 13531	104	Carstenheim, Peter 1322(10)33	67

Carter, Charles P. 1331811a	73	Christensen, Poul 12224121	37
- Irocy 13318111	73	- Elisabeth 122241211	38
- Chrystal C. 13318112	73	- Niels 122241212	38
- Denyse 13318113	73	- Kaj 12224122	38
- Dorothy 13318114	73	- Majbritt 122241221	38
Caspersen, Clara 137231a	106	- Inger 1222413a	38
Cecil, Geneva 153213a	115	- Hedvig 12224122a	38
Cempton, Dale 1351644a	87	- Karen 1222512a	39
- LeAnna 13516441	87	- Krestine 122255a	39
Chambers, Lyverda 157125a	131	- Elfrida 122311a	41
Chidester, Ursal 13516(11)a	90	- V. Bjerg 122331a	42
- Bewerly 13516(11)1	90	- Kirsten 1223311	42
- Myron 13516(11)2	90	- Erik B 1223312	42
- Myron Jr. 13516(11)21	91	- Bente B. 1223313	42
- Susanne 13516(11)22	91	- Monrad 122413a	44
- Sharon 13516(11)23	91	- Tage 1224131	44
- Linda 13516(11)24	91	- Anders 12241311	44
- Karen Lea 13516(11)25	91	- Marianne 12241312	44
- Darlene 13516(11)3	91	- Dortehea 12241313	44
- Richard 13516(11)31	91	- Ole 1224132	44
- Judilynn 13516(11)32	91	- Tina 12241321	44
- David 13516(11)33	91	- Knud 1224133	44
- Julie 13516(11)34	91	- V. Engesgård 122471a	45
- Christoper 13516(11)35	91	- Jens 1224711	45
- Udell 13516(11)4	91	- Minna 1224712	45
- Lynn S. 13516(11)41	91	- Kathrine 1224713	45
- Brook 13516(11)42	91	- Mads 1225b	46
Christensen, Thomas 111ab	17	- Theodore 122512a	46
- Chr. P. 111231a	17	- Anders 1227a	47
- Poul R. 111413a	22	- Carl 12271	47
- Elmar 111475a	22	- Karoline 12272	47
- Karen 1114751	22	- Karoline 12273	47
- Bent 1114752	22	- Carl 12274	47
- Marius 111491a	24	- Ane M. 131b	53
- Elvine 1114911	24	- Laurine 13116ab	55
- Søren 1114912	24	- Christine 1311741a	55
- Bente 11149121	24	- Anne 131625a	56
- Gitte 11149122	24	- Thorkild 131621a adp.	56
- Ellen 1114913	24	- Jane 1316211 adp.	56
- Ejnar 1114(10)21	26	- Henrik 1316212 adp.	56
- Marianne 1114(10)211	26	- Marie P. 13162b	56
- Willy 1114(11)11a	27	- Laurine 1316a	56
- Dennis 1114(11)111	27	- Anny 1316331a	58
- Morten 1114(11)112	27	- Herdis 131642a	59
- Niels 1114(11)3a	28	- Birgit 131643a	59
- Gudrun 1114(11)31	28	- Louis 131652a	60
- Herdis 1114(11)32	28	- Lone 1316521	60
- Lilian 1114(11)33	28	- Jytte 1316522	60
- Gurli 1114(11)34	28	- Flemming 1316523	60
- Ellen 1114(11)35	28	- Ole 1316531a	60
- Bodil 1114(11)36	28	- Dorte 13165311	60
- Karen 111615a	29	- Thomas 1321	62
- Chr. 121133a	33	- Elmer 132285b	65
- Arne 1211(10)21a	35	- Søren 1322(10)1a	67
- Emilie 122241a	37	- Gunhild 1322(10)5a	67
- Harald E. 1222412a	37	- Meta 1322(11)1a	68

Christensen, Arnold 13511123a	77	Christensen, Lea Mao 1351646	87
- Tom 135111231	77	- LaVena 1351647	87
- Pia 135111232	77	- Joe C. 1351648	87
- Vinnie 13511124a	77	- J. Stewart 13516481	87
- Chr. F 13511131a	77	- Doris K. 13516(10)1a	90
- Lisbeth Ø. 135111311	77	- Karen 13517a	91
- Elna 1351114a	77	- Hyrum E. 135171a	91
- Else 13511152a	78	- Chester H. 1351711	91
- Arthur 1351119b	79	- Chester R. 13517111	91
- Karna 13511314a	80	- Robert 135171111	91
- Maje 1351192a	81	- Jacki 135171112	91
- Martin 135131a	82	- Bette Ann 13517112	91
- Ole 1351311	83	- Curtis 13517113	91
- Etlia 13513111	83	- Karen M. 13517114	91
- Anne M. 13513112	83	- Kent 13517115	91
- Simon 1351312	83	- Ruth 1351712	91
- Niels V. 13513121	83	- Richard S. 1351713	92
- Vagn 135131211	83	- David R. 13517131	92
- Anne M. 135131212	83	- Calvin D. 135171311	92
- Leif 135131213	83	- Judith A. 13517132	92
- Tommy 135131214	83	- Jon B. 13517133	92
- Ulla 135131215	83	- Dau 1351714	92
- Inger 13513122	83	- Ottomine 13518a	94
- Olga 1351313	83	- Sigurd V. 13518(11)	97
- Valborg D. 1351314	83	- Marie C. 13722a	105
- Karen 13513141a	83	- Erna 15372a	118
- Karl 1351315	84	- Torben 15511211	119
- N. Ejnar 1351316	84	- Willy 1551121a	119
- Karen 13513161	84	- John 15511212	119
- Kirsten 13513162	84	- Ritta 1551123a	119
- Olga 13513163	84	- Ole 1551225a	121
- Inger 13513511a	84	- Tina 15512251	121
- Jarren H. 1351622a	86	- Erik 1551331a	123
- Farell 13516221	86	- Henning 15513311	123
- Verla 13516222	86	- Tommy 15513321	123
- Penny G. 13516223	86	- Lars 15513313	123
- Ronald 13516224	86	- Mogens 15513314	123
- Christie 13516225	86	- Birthe B. 1551342a	123
- Susan 13516226	86	- Niels 155182b	125
- Joseph 135164a	86	- Asta 1551823	125
- Dallis 1351641	86	- Svend 1551824	126
- Linda 13516411	86	- Birgith 1551825	126
- Chryl A. 13516412	86	- Jette 1551826	126
- Janet 13516413	86	- Anna 1551(13)22a	127
- Kris 13516414	86	- Søren C. 1552a	127
- Dallis 13516415	86	- Kirsten 15521	128
- Jay A. 1351642	87	- Liselotte 1552126a	128
- Marilyn 13516421	87	- Ejnar 155213a	128
- Dee J. 13516422	87	- Knud 1552131	128
- Hardy L. 1351643	87	- Karen 1552132	128
- Tamra L. 13516431	87	- Kjeld 1552132a	128
- LeLand 13516432	87	- Konni 15521321	128
- Kirk 13516433	87	- Jan 15521322	128
- Cindy 13516434	87	- Anders 1552133	128
- LaRae E. 1351644	87	- Lars 1552134	128
- Don L. 1351645	87	- Henning 1552135	129

Christensen, Per	15521351	129	Christoffersen, Else	15512214	121
- Hanne	15521352	129	Clemmensen, Mary	131622a	56
- Jørgen	1552136	129	- Poul E.	1613211a	153
- Svend	1552137	129	- Anna	16132111	153
- Else M.	1552138	129	- Erik	16132112	153
- Wanda	157345a	136	- Kirsten	16132113	153
- Irene	15781a	138	- Åge	161433a	158
- Ingrid	15(10)112a	141	- Alis	1614331	158
- Niels C.	161	145	- Bent	1614332	158
- Inger	1612131a	147	- Leif	1614333	158
- Signe	161214a	147	- Poula	1614334	158
- Ketty	1612162a	147	Cleveland, DeLoy	157134a	132
- Karen	1612341a	149	Coburn, Oscar	135174c	93
- Hans	1612433a	150	Collum, James C.	1331341a	71
- Søren J.	16124331	150	- James K.	13313411	71
- Niels L.	16124(12)a	151	- Kirsten L.	13313412	71
- Mette	16124(12)1	151	Conger, Warren	13517121	91
- Gerda	161413a	157	- Delamar	13517121	91
- Karen	162a	159	- Delamar Jr.	135171211	92
- Otto	162111a	159	- J. Warren	135171212	92
- Jørn	1621111	159	- Karen B.	135171213	92
- Henriette	1641a	160	- Ruth	13517122	92
- Poul M.	1642131a	161	- Elaine	13517123	92
- Stig M.	16421311	161	- Alfred S.	135171231	92
- Lissy	164354b	165	- Warren S.	135171232	92
- Hermann T.	165213a	168	- Linda	13517124	92
- Troels T.	1652131 adopt.	168	- Kay	13517125	92
- Johannes T.	1652132 adopt.	168	Conradsen, Grethe	1613431a	154
- Caroline M.	16533a	171	Coxey, Franklin	137233a	106
- Anders	1657a	172	- Philip	1372331	106
- Gerda	16571	172	Cordon, Alfred S.	13517123a	92
- Erna	16572	172	Cord, Diana	157382a	137
Christiansen, Hanna B.	1114877a	24	Critchfield, Noel	1571332a	132
- Åse H.	1222541a	39	- Mark	15713321	132
- Peter C.	1231a	48	- Scott	15713322	132
- Emmy	12311	48	Cube, Carl L.	12134	36
- Mary	12312	48	- Agnes	12134a	36
- Poul	13163a1b	57			
- Helge	131681a	61			
- Hans	1316811	61			
- Anna	1316812	61			
- Lisbeth	1316813	61	Dahl, Pia Bruhn	111252111	18
- Agnes A.	13316b	72	- O. H.	12131a	36
- Julius	135136a	85	- Helen	121311	36
- Ivan T.	153742a	118	- Maren P.	12232a	42
- Helen	157323a	135	- Marie Nørby	1551313a	122
- Hans R.	165311a	171	Dahna, Raymond	1331112a	69
- Knud	1653111	171	- Jeffery	13311121	69
Christoffersen, Poul	164324a	164	Dalen, Clara E.	133113a	69
- Carola	15795a	139	Dallin, Roger	13517112a	91
- Clausen, Gunnar S.	1351921a	99	- Jeffery	135171121	91
- Bodil S.	13519211	99	Dam, Martin	13511112a	77
- Direktør	1551221a	121	- Inge V.	135111121	77
- Niels	15512211	121	- Karen M.	135111122	77
- Birgith	15512212	121	- Anders	16532a	171
- Peter	15512213	121	- Kai	165321	171

Dam, Eva 1653211	171	Dyer, Mogens 1551232a	122
- Jenny 165322	171	- Merethe 15512321	122
- Arne 165323	171		
- Lisbeth 1653231	171		
- Anders C. 1653232	171		
- Marie (Pie) 165324	171		
- Else M. 16113a	146	Egeland, Amos S. 1331(10)a	74
Daniels, Vera 15734a	135	- Clifford 1331(10)1	74
Davis, Wendell 157341b	136	- Dawn E. 1331(10)11	74
- Gaylene 1573431a	136	- Clint C. 1331(10)12	74
Diepffen, Lis 13511311a	80	- Tammy 1331(10)13	74
Decker, Jeanette 1222211a	36	- Marvin S. 1331(10)2	74
Dias, James 1551441a	124	- Jeffrey 133110)21	74
- Thomas 15514411	124	- Lori L. 1331(10)22	74
- Alair 15514412	124	Ejlertsen, Ejler 111281a	20
- Gregory 15514413	124	- Egon 1112811	20
Dickson, Telma J. 1351641a	86	- Henning 11128111	20
Dige, Karen 1351116a	78	- Tove 11128112	20
Dillworth, William 12312a	48	- Orla 11128113	20
- Mabel 123121	48	- Gurli 1112812	20
- Iny 123122	48	- Mogens 1112813	20
- Walther 123123	48	- Jesper 11128131	20
- Yvonne 123123a	48	- Kjeld 1112814	20
Dissing, Jens 122411a	37	- Lone 11128141	20
- Eva 12224111	37	- Michael 11128142	20
- Kirsten 12224112	37	- Finn 1112815	20
- Bodil 12224113	37	- Jytte 11128151	20
- Poul M. 12224114	37	Eldrege, Glenn S. 1351646a	87
- Else M. 12224115	37	- Jeanette 13516461	87
- Inge 12224116	37	- Cherie 13516462	87
Dogde, Slaly L. 1573241a	135	- Chrsity 13516463	87
Dollerup, Klara K. 1114(10)1a	25	Eliason, Kurt T. 1114(10)71a	27
Dowling, Jack 1351655a	88	- Lone 111410)711	27
- Danny 13516551	88	Elnor, Cynthia M. 1642142a	161
- Ray 13516552	88	Emary, Robert L. 13311111	69
- Micheel 13516553	88	- Rebeca L. 13311111	69
- Jackie 13516554	88	Emguen, Magnus 1351898a	97
Drejter, Henning 12224112a	37	- Gitte 13518981	97
- Mette 122241121	37	- Bent 13518982	97
- Moorten 122241122	37	- Leve 13518983	97
Draeger, Herman 1316(11)1a	62	Enevoldsen, John 1316418a	59
- Dorthe 1316(11)11	62	- Elisa 13164181	59
Dubavac, Rose 157123a	131	- Joan 13164182	59
Duun, Laurits 16137a	156	Engel, Chr. M. 1351931a	100
- Marianne 161371	156	- Karen 13519311	100
- N. Fr. 161372	156	- Annemette 13519312	100
- N. Erik 1613721	156	Engelund, Inger 135192a	99
- Per L. 1613722	156	Eriksen, Frits 1114(10)62a	26
- Arne Fr. 1613723	156	- Annette 1114(10)621	27
- Tor Olav 1613724	156	- Benthe 1114(10)622	27
- Carl 161373	156	- Raben 13511191a	79
- Chr. 161374	156	- Tom 35111911	79
- Gitte 1613741	156	- Jarl 135111912	79
- Kirsten 1613742	156	- Joan 135111913	79
Duthaler, Martha 1222(12)a	40	- Ann 135111914	79

- Tinna 135111915	79	Frandsen, Laurits 1114(10)6a	26
- Anders 16121a	146	- Chr. 1114(10)61	26
- Maren 16526a	169	- Jørgen 1114(10)611	26
- Niels 1652(10)a	170	- Peter 1114(10)612	26
- Mary 1652(10)1	170	- Ole 1114(10)613	26
- Jenny 1652(10)2	170	- Poul 1114(10)614	26
- Birgith 1652(10)21	170	- Ritta 1114(10)62	26
- Jan 1652(10)22	170	Freeman, Donna L. 133172a	73
- Jens J. 1652(10)3	170	Frederich, Eldon 1331812a	73
- Jytte V. 1652(10)31	170	- Anthonny 13318121	73
- Erik G. 1652(10)4	170	Frederiksen, Karla 111414a	22
- Ib G. 1652(10)5	170	- Jens 1211(10)14a	35
- Elva 165332a	171	- Dorthe 1211(10)141	35
Eskildsen, Eggert 1372211a	106	- Ole 1211(10)142	35
Espensen, Espen 111231b	17	- Bente 1211(10)143	35
Espersen, Margit 122571a	47	- Jens B. 1213a	36
Evaldgård, ? 16441a	167	- Marie 12131	36
Evans, Jean 134262a	75	- Jens A. 12132	36
		- Lilly 121321	36
		- Niels 12133	36
		- Helga 12133a	36
		- Tidemann 12135	36
		- Anna M. 12136	36
		- Ingeborg 12137	36
		-Gudmund 1322(12)1a	69
Fagan, Orville 134261a	75	- Asta 161122a	145
- Fait 1342611	75	- Bente 1643561a	166
- Sheila 1342612	75	- Olga 164372a	166
Fahey, Wilbur 157161a	134	Freiheit, Alma 122562a	47
Falborg, Rise M. 1612211a	148	Friis, William 123122a	48
Falmo, Arthur 15793a	139	- Marianne 1231221	48
Fallentine, Joan 13516(11)4a	91	- Birgitte 1231222	48
Fausager, Egon 1551141a	119	Frimann, Gene 153251b	116
- Joan 15511411	119	Fuglsang, Bent 1114878a	24
- Gert 15511412	119	- ? 11148781	24
- Birgith 15511413	119		
- Erik 15511414	119		
Fay, Ronald 1331113a	69		
Feen, Lydia 1578a	137		
Fell, Herbert 1571211a	131		
Feragen, Olaf 12136a	36		
Fisker, Jenny M. 1224112a	43		
Fjordbak, Laurits 12256a	46	Gade, Else 1224118a	44
- Kathrine 122561	46	Gabel, Anders 13511111a	76
- Holger 122561a	46	- Dorthe 135111111	76
- Carsten 1225613	46	- Annemette 135111112	76
- Harald 122562	46	- Karin 135111113	76
- Anni 1225621	47	Gammelgård, Anthon 11123a	17
- Annalise 1225603	47	- Ellen M. 111231	17
- Erik 122731a	47	- Niels 111232	17
Flindt, Alhi M. 161341a	154	- Johanne 111233	17
Foster, William 1356a	105	- Jens 111234	17
- Robert 13561	105	- Chr. 111235	17
- William Jr. 13562	105	- Esther 111236	17
Francom, William 13517125a	92	- Lars 161242a	150
- William Jr. 135171251	92	- Keld 1612421	150
- Tammy 135171252	92	Gardner, Golden 1571212a	131
- Steven 135171253	92	Gathes, Keith 157176a	134
- Aron 135171254	92	Gehring, Shirlee 157164a	134

Geiger, Carl J.	135175c	93	Gregersen, Bent	1612454	151
George, Rex L.	1351653a	88	- Leif	1612455	151
- Aron	113516531	88	- Johannes	161423a	158
- Ref K.	13516532	88	- Jens	1614231	158
- Marwin	13516533	88	- Benthe	1614232	158
- Karen	13516534	88	- Kirsten	1614233	158
- Val J.	13516535	88	- Annette	1614234	158
Georgeson, Howard	153251a	116	Gregory, Joyce	1351656a	88
- JoAnn	1532511	116	Gressley, Lynn	1331361a	71
- James	1532512	116	- David L.	13313611	71
Gerber, Helen	13516(11)2a	90	- Julie A.	13313612	71
Gerty, Tove	1351961a	101	Grever, Leon J.	1351741a-a	93
Gilbert, Kenneth	15792a	139	Grimstead, Andrew	15782a	138
- Evelyn	157921	139	Grøn, Johanne	16134a	153
- Eugene	157922	139	Grønnaa, Ejvind	165263a	170
- Kenneth Jr.	157923	139	- Niels	1652631	170
Gillet, Beverly	1351654a	88	- Torben	1652632	170
Gossmann, David	1331812b	73	Guldbæk, Mette L.	132262a	63
- Tammela	13318122	73	- Tove	15(10)16a	141
Goudie, Shirley	1351682a	90	Gundersen, Chr. P.	1114872a	24
Gram, Svend E.	1351823 a	95	- Jonna	11148721	24
- Arne	13518231	95	- Per	11148722	24
- Nina	13518232	95	Gunter, Jesse	15732a	135
Graver, Chr.	161211	146	- Arvin	157321	135
- Esther	1612111	146	- Melvin	157322	135
- Jens	161212	146	- Glen G.	157323	135
- Aksel M.	1612121	146	- Gail	1573231	135
- Ulla	16121211	146	- Susan	1573232	135
- Jens	16121212	146	- Louis	157324	135
- Grethe M.	1612122	146	- Jimmie	1573241	135
- Kirsten	161213	146	- Jerri	1573242	135
- Henry	161214	147	- Roger	1573243	135
- Kaj	1612141	147	- Linda	1573244	135
- Søren	16121411	147	Gøl, Ane Dorteaa	1351(10)b	102
- Henriette	16121412	147	Göttler, Ole H.	155115a	120
- Jens	1612142	147	- Bent A.	1551151	120
- Kirstine	161215	147	- Annette	15511511	120
- Elna	161216	147	- Lone	15511512	120
- Åge	161217	147	- Lasse	15511513	120
- Peter	1612171	148	- Dorte	15511514	120
- Otto	161218	148	- Sonne	1551152	120
- Helga	161219	148	- Laila	15511521	120
Graversen, J. Visby	123211a	49	- Lotte	15511522	120
Gray, Claude	1551241a	122	- Ivan	1551153	120
- Jeanette	15512412	122	- Norma	1551154	120
- Belinde	15512413	122			
- Claude Jr.	15512414	122			
- Dennis	15512415	122			
- Chris	15512416	122			
Gregersen, Leif	1114(10)43a	26	Hagelin, Sophie	13421a	74
- Susanne	1114(10)431	26	Hald, Erik	1112572a	19
- Jens C.	161245a	151	- Flemming	11125721	19
- Conny	1612451	151	- Christensen	164322a	164
- John	1612452	151	Hale, Emma	15712a-a	130
- Erik	16124521	151	- Hubert	157344b	136
- Poul	1612453	151	- K. Edvind	1573441	136

Hale, Belinda 1573442	136	Hansen, Aksel J. 131143	54
- Barbara 1573443	136	- Gerda 131144	54
Hall, Adele 1351624a	86	- Anna K. 131145	54
Halverson, Mary 157121a	130	- Bent 1311451a	54
Hamilton, Bessie 1351711a	91	- Hans H. 131146	54
- Jeanette 15784d	138	- Søren 131147	54
Hammilton, Gwen 157133a	132	- Birgith 1311471	54
Hampson, Dorothy 133117a	70	- Anker 131148	54
Hancock, Janell 15789a	139	- Valdemar 131171a	55
- Marie E. 1112511a	18	- Karl M. 1311711	55
- E. E. 111253a	18	- Th. Kåre 13117111	55
- Tom U. 1112531	18	- Johanne 13162a	56
- Lone 11125311	18	- Inge M. 131634a	58
- Jette 11125312	18	- Arne F. 1316441a	59
- Jim U. 1112532	18	- Majbritt 13164411	59
- Kim 11125321	18	- Merethe 13164412	59
- Jonna 1112533	19	- Ellen 1322613a	63
- Volmer 111255a	19	- Kirsten 1322621a	63
- Kirsten 1112551	19	- Harriet 132281b	64
- Grethe 1112552	19	- Svend Å. 132296a	66
- Lis 1112553	19	- Børge 1322961	66
- Arne W. 111259a	19	- Tina 13229611	66
- K. J. 1112591	19	- Peter V. 1322962	66
- Evald 1112592	19	- Flemming 13229621	66
- Hans P. 11128211a	20	- Kjeld 1322963	67
- Hans C. 111282111	20	- Margith 1322964	67
- Liselotte 111282112	20	- Poul 1322(11)33a	68
- Erna 111287a	21	- John 1322(11)331	68
- Ingeborg 111411a	21	- Frank 1322(11)332	68
- Eidith 111481a	23	- I. Thelma 133163a	72
- Karoline 111483a	23	- Søren 134a	74
- Sv. Åge 1114831a	23	- Jenny C. 13411a	74
- Niels 1114(11)1a	27	- Arthur 13511122a	77
- Betty 1114(11)11	27	- Kirsten 135111221	77
- Åse 1114(11)12	27	- Klaus 135111222	77
- Lissey 1114(11)13	27	- Stig 135111223	77
- Anna M. 111612a	28	- Linda 13511143a	78
- Hans 12112a	33	- Martin 135117a	81
- ? 121121	33	- G. Sejer 13513131a	83
- Donald 121122	33	- Rulon 1351672a	89
- Hans P. 12123a	36	- Åse B. 1351952a	101
- Knud 121231	36	- Kirsten 1373a	107
- Birthe M. 1222533a	39	- Egon 1373c12a	107
- Frank 122291a	40	- Michael B. 1373c121	107
- Debbie 1222911	40	- Kalmar 1373c2a	107
- Ethel M. 1222(12)1a	41	- Ane Marie 14a	111
- P. N. 122335a	42	- Irma 153241a	116
- G. Hjort 1224121a	44	- Egon 1551212a	121
- Susanne 12241211	44	- Lise L. 15512121	121
- Allan 12241212	44	- Kurt 1551214a	121
- Elisabeth 122472a	45	- Conny 15512141	121
- Carl O. T. 123111a	48	- Edvin 1551231a	122
- Hjalmar 12334a	49	- Birger 15512311	122
- Henry E. 131111a	53	- Britta 15512312	122
- Søren 13114a	53	- Ingeborg 1551323a	123
- Emmy S. 131142	54	- Tove 1551(13)21a	127

Hansen, William 157841a	138	Haugård, Niels J. 12119	34
- Brenda 1578411	138	- Jens N. 1211(10)	34
- W. Brent 1578412	138	- Kathrine 1211(10)1	34
- Birthe 1611222a	146	- Poul O. 1211(10)2	35
- Else E. 1612121a	146	- Jonna 1211(10)21	35
- Preben 1612342a	149	- Frede C. 1211(10)3	35
- Carsten 16123421	149	- Carl F. 1211(10)31	35
- E. A. M. 161342a	154	- Steen 1211(10)311	35
- Tove 1613421	154	- ? 1211(10)312	35
- Verner 1614112a	157	- Bodil R. 1211(10)32	35
- Bettina 16141121	157	- Lillian R. 1211(10)33	35
- ? 16141122	157	- Hanna R. 1211(10)34	35
- L. Vejby 162112a	159	- Arne 1211(10)35	35
- Mette V. 1621121	159	- Erling 1211(10)36	35
- Peter V. 1621122	159	- Jens 1211(11)	35
- Lise V. 1621123	159	- Kathrine 1211(11)1	35
- Niels 164a	160	- Poul C. 1211(11)2	35
- Folmer 164232a	162	- Bjarne 1211(11)21	35
- Birthe 1642321	162	- Birgith 1211(11)22	35
- Henning 1642321a	162	- John K. 1211(11)23	35
- Inger Lis 1642322	162	Have, Ebba 122572a	47
- Robert 1642323	162	Healy, Franklin 13511333a	80
- Benny 1642324	162	- Karen 135113331	80
- Mogens B. 1643134a	163	- Kathleen 135113332	80
- Per 16431341	163	- Krestina 135113333	80
- ? 16436a	166	Hebelstrup, Ewald 1114(11)12a	27
- ? 164381a	167	- Mogens 1114(11)121	27
- Dorte 165243a	169	- William 1114(11)122	27
- Chr. 1658a	172	Hejlesen, Chr. 1351(12)1a	104
- Peter 16581	172	- Vandy 1351(12)11	104
- Hilda 16582	172	- Lindy 1351(12)12	104
Harder, Knud 164311a	162	Helm, Mildre M. 1342113a	74
Harding, Peter 1231121a	48	Hemmingsen, Børge 1551133a	119
Harward, Sheron 157911a	139	- Britt 15511331	119
Haslund, Henning 1114(11)13a	27	- Finn 15511332	119
- Majbritt 1114(11)131	27	- Jann 15511333	119
- Anthon 135137a	85	Hendriksen, Gert 164317a	164
- Johanne 1351371	85	- G. Rene 1643171	164
- Chr. 1351372	85	- R. Mike 16431711	164
- Peter 13513721	85	- Elisabeth 1643172	164
- Kirsten 13513722	85	- Shirley 157(11)2a	140
- Ole 13513723	85	Henriksen, Erik 1351(10)43a	103
Hastrup, Vibeke 161314a	152	- Jørgen 1351(10)431	103
Hatch, Betty 133135a	71	Henry, Leslie S. 157323a-b	135
Hau, Lars 1351357a	85	Hermann, Marie 161343a	154
- Per 13513571	85	Hermansen, Ketty 1322(11)4a	68
- Erik 13513572	85	- Donna 1331332a	71
Haugård, Åse 1112862a	21	Herslef, Jeggie 13556a	105
- Chr. J. 1211a	33	- Donald 135561	105
- Maren H. 12112	33	- Allan 135562	105
- Ane M. 12113	33	Hertzog, Roy 157152a	133
- Jens N. 12114	34	- J. Clair 1571521	133
- Amalie 12115	34	Hesseken, Mogens 1112551a	19
- Kirstine 12116	34	- Erik 11125511	19
- Caroline 12117	34	- Jan 11125512	19
- Niels J. 12118	34	- Gitte 11125513	19
		Hiatt, Richard 157163a	134

Hill, Mary 1331314a	70	Høegh, Connie 1551(13)221	127
- Theodore 1571431a	133	- Annette 1551(13)222	127
- Beverly 15714311	133	- Mona 1551(13)23	127
- Jeffery 15714312	133	- Anne-Lise 1551(13)24	127
- Jacqueline 15714313	133	Højris, Betty 13518(18)a1a	99
Hoffmann, Ferenz 1351963a	101	Håkonsen, Bruno 1652112a	168
- Annemarie 13519631	101	- Marianne 16521121	168
Holland, Johannes 161235a	149	Ibsen, Ruth 1322921a	65
- Villy 1612351	149	- Annine 135182a	94
- Birthe 1612352	149	Ildahl, Ruth 12224121a	37
- Ingemarie 1612353	149	Iversen, Jens N. 1643a	162
Hollensen, Hollen 16211a	159	- Edvard 16431	162
- Magdalene 162111	159	- Elly 164311	162
- Karen 162112	159	- Dora 164312	162
- Thomas 162113	159	- Sonja 164313	163
- Hans 1621131	159	- Minna 164314	163
- Erik 1621132	159	- Poul B. 164315	163
- Kirsten 162114	159	- Erik A. 164316	164
- Anders 162115	159	- Ingelise 1643161	164
- Kirsten 162116	160	- Henrik 1643162	164
Holley, Ira 1571324a	132	- Lizzi M. 164317	164
Holm, Johanne 1211(10)a	34	- Maren C. 16432	164
Holmberg, Alice 165241a	169	- Kristian 16433	164
Holmslykke, Vagn 1114(11)22a	27	- Erik C. 164331	164
- Mariann 1114(11)221	27	- Kurt 1643311	164
Holtum, Svend 122575a	47	- Helge 1643312	164
- Anna V. 1225751	47	- Poul 1643313	164
- Nina V. 1225752	47	- Bernhard 16434	164
Hoopes, Faye 1571126a	130	- Jenny 16434b	165
- Edvard 1571133a	130	- Ellen M. K. 164341	165
Hornum, Gerda 131147a	54	- Ingrid 164342	165
Horskins, Ruth 15341b	117	- Margrethe 16435	165
Howland, Ruth E. 153411a	117	- Julie H. 16436	166
Hudgens, Waylen 1351742a	93	- N. Carl 16437	166
- Sherrie 13517421	93	- Esther 164371	166
- Scott 13517422	93	- Albert 1643711	166
- Chresten 13517423	93	- Thomas 16437111	166
- Jo DeeAnn 13517424	93	- Chr. 16437112	166
Hunter, Edward 1571123a	130	- Charlotte 16437113	166
Huotari, Ruth 153244a	116	- N. Bech 164372	166
Huus, Frank 13511(14)1a	82	- Kjeld 1643721	166
- Søren 13511(14)11	82	- Chr. 164373	166
Hutchison, Clarence 13516(11)3a	91	- Rene Chr. 1643731	166
Hyatt, Elwood 133181a	73	- Jens B. 1643732	166
- Marlys 1331811	73	- Chr. 16437321	166
- Mariam 1331812	73	- Grethe 164374	166
- Joyce 1331813	73	- Ulla 164375	166
- Gayle 1331814	73	- Ruth B. 164376	167
- Jane 1331815	73	- Ernst 164377	167
- Kim 1331816	73	- E. Otto 16438	167
- Aron 1331817	73	- Jenny 16438a	167
Høegh, Ihrma 1114912a	24	- Britta E. 164381	167
- Knud R. 1551(13)2a	127		
- Eigil 1551(13)21	127		
- Laila 1551(13)211	127		
- Preben 1551(13)22	127		

Jacobsen, Arne 1211314a	33	Jellesen, Knud E. 1551323	123
- Jan 12113141	33	- Erik 15513231	123
- Karsten 12113142	33	- Mogens 15513232	123
- Jacob P. 12225a	38	- Susanne 15513233	123
- Chr. O. 122251	38	- Lauge 1551324	123
- Anna L. 1222511	39	- Ingelise 15513241	123
- Axel 1222512	39	- Hanne 15513242	123
- Berno 12225121	39	- Annamie 1551325	123
- Ina 12225122	39	- Metha 1551326	123
- Heine 12225123	39	Jensen, Lars K. 1112a	17
- AndersC. 122252	39	- Niels 11121	17
- Lisbeth 1222521	39	- Chr. 11122	17
- Karen 1222522	39	- Bodil 11123	17
- Adolf 122253	39	- Niels C. 11124	18
- Bent K. 1222531	39	- Othilie 11124a	18
- Gert K. 12225311	39	- Carl Johan 11125	18
- Jette K. 12225312	39	- L. Kjeld 111251	18
- Esther 1222532	39	- L. Kjeld 1112511	18
- Poul K. 1222533	39	- Hanna 11125111	18
- Lene K. 12225331	39	- Lissi 11125112	18
- Else 1222534	39	- Ellen M. 111252	18
- Karen 122254	39	- Chr. 1112522a	18
- Aksel 122255	39	- Sonja 11125221	18
- Ane K. 122256	39	- Anna 111253	18
- Birthe H. 1222563a	40	- Valborg 111254	19
- Lydia 131141a	54	- Esther 111255	19
- Karen 131626a	56	- Karen 111256	19
- Per M. 13511312a	80	- Robert 111257	19
- Claus 135113121	80	- Ole 1112571	19
- V. A. 1351816a	94	- Helle 11125711	19
- Hans 13518161	94	- Merethe 11125712	19
- Morten 13518162	94	- Birthe 1112572	19
- Joan K. 1351881a	96	- Inge M. 1112573	19
- Vagn 1351972a	101	- Karl 111258	19
- Kirsten 13519721	101	- Bierger 1112581	19
- Per B. 13519722	101	- Annalise 111259	19
- Karen 1351(10)a	102	- Johanne 11126	19
- Ejnar 1551311a	122	- Edvard 11126a	19
- Kurt 15513111	122	- Niels Nielsen 111261	19
- Kaj 15513112	122	- Thomas P. 11127	19
- Kamma M. 15513113	122	- Andrea 11128	20
- Jens 1611223a	146	- Varna 1112861a	21
- Gitte 16112231	146	- Jens L. 11129	21
- Marie Ø. 16122a	148	- Rise 11129a	21
- Rosa A. O. 161221a	148	- Chr. 111291	21
Janner, Børge E. 122344a	43	- A. Chr. 111412a	22
- Lis 1223441	43	- J. Carl 111484a	23
- Karin 1223442	43	- Sv. Åge 1114841	23
- Flemming 1223443	43	- Florence 111487a	23
Janson, Karl Gustav 161353a	156	- H. Rytter 1114871a	23
Jellesen, Søren E. 155132a	122	- Bente R. 11148711	23
- Jens 1551321	123	- Leif R. 11148712	23
- Kristian 1551322	123	- Eva R. 11148713	23
- Lilli 15513221	123	- Marna 1114876a	24
- Jonna 15513222	123	- Ib H. 1114913a	24
- Torben 15513223	123	- Søren 11149131	24

Jensen, Anna K. 111492a	24	Jensen, Åge 1222532a	39
- Grethe 1114921a	24	- Else 12225321	39
- Tove 1114932a	25	- Anders 12225322	39
- Erik 1114933a	25	- Gunnar 122256a	39
- Lone 11149331	25	- Peter R. 1222561	40
- Lisbeth 11149332	25	- Jytte H. 1222561a	40
- Leo 11149333	25	- Jan R. 12225611	40
- Jon 1114934a	25	- Kjeld R. 12225612	40
- Jens O. 11149341	25	- Grethe R. 1222562	40
- Lars 11149342	25	- Harald 1222562a	40
- Fanny 1114(10)21a	26	- Gitte 12225621	40
- Karl E. 1114(10)45a	26	- Gert 12225622	40
- Gitte 1114(10)451	26	- Erik R. 1222563	40
- Tom 1114(10)452	26	- Lone R. 12225631	40
- Jens K. 1114(10)52a	26	- Per R. 12225632	40
- Inga 1114(10)521	26	- Torben R. 12225633	40
- Lars 1114(10)522	26	- Kirsten R. 1222564	40
- Annette 1114(10)523	26	- Karen R. 1222566	40
- Birgitte 1114(10)524	26	- Kai R. 1222565	40
- Liselotte 1114(10)525	26	- Åge R. 1222567	40
- Inger K. 1114(11)23a	28	- Anders 1223	41
- Gudrun 1114(11)6a	28	- Jens 12231	41
- Anna K. 111613 a	28	- Aksel 122311	41
- Inga K. 111614a	29	- Juhl 1223111	41
- Jens C. 111616a	29	- Karen J. 12231111	41
- Anna 1116161	29	- Leif 12231112	41
- Niels 1116162	29	- Inger S. 1223112	41
- Signe 1116163	29	- Anders Å. 122312	41
- Jens B. 111618a	29	- Henrik 1223121	41
- Niels 1116181	29	- Harald 122313	41
- Lars 1116182	29	- Jørgen 122314	41
- Agnes 1116183	29	- Carsten L. 1223141	41
- Mette 1116184	29	- Peter L. 1223142	41
- Margrethe 121132a	33	- Oluf 122315	41
- Matinus 12117a	34	- Anne M. 1223151	42
- Holger 121171	34	- Jens L. 1223152	42
- Andru 121172	34	- Karen 122316	42
- Merwin 121173	34	- Ove F. 122316a	42
- Harold 121174	34	- Niels 12232	42
- Dorthey 121175	34	- Alfred 122321	42
- Iermas 121176	34	- Niels M. 1223211	42
- Virginia 121177	34	- Lene 12232111	42
- Mary Jean 121178	34	- Hanne 12232112	42
- Ragna 1211(10)13a	34	- Jens Dige 1223212	42
- Maren K. 1212a	35	- Anna K. 122322	42
- Poul H. 1212111a	35	- Carl M. 12233	42
- Merete 12121111	35	- Signe 122331	42
- Lisbeth 12121112	35	- Agnes 122332	42
- Anders 1221	36	- Erna 122333	42
- Karen 1222	36	- Ernst B. 122334	42
- Karen M. 1222419a	38	- Ulla B. 1223341	42
- Jytte N. 122241(10)a	38	- Per B. 1223342	42
- Anna K. 122252a	39	- Esther B. 1223343	42
- Poul N. 1222521a	39	- Thorkild B. 1223344	42
- Karen N. 12225211	39	- Anna E. 122335	42
- Leif N. 12225212	39	- Lars P. 12234	42

Jensen, Esther E. 122342	43	Jensen, Jens 13162	56
- Magda H. 122643	43	- Søren C. 131621	56
- Johan 122343a	43	- Karen 1316211	56
- Inger 1223431	43	- Benthe 1316212	56
- Poul E. 1223431a	43	- Tove 131621 adp.	56
- Grethe 1223432	43	- Jens C. 131622	56
- Poul 1223433	43	- Mogens 1316221	56
- Karla J. 122344	43	- Vagner 1316222	56
- Mette M. 1224	43	- Poul C. 1316223	56
- Agnes K. 122412a	44	- Vilhelm 131623	56
- Jens L. 12247a	45	- Ole 1316231	56
- Metha L. 122471	45	- Bodil 1316232	56
- Laust L. 122472	45	- Marinus 131624	56
- Birthe 1224721	45	- Gunner 1316241	56
- Elin 1224722	45	- Annette 13162411	56
- Åse 1224723	45	- Tove 13162412	56
- Eva 1224724	45	- Jens 1316242	56
- Signe 122473	45	- Edith 1316243	56
- Kathrine 1225	46	- Johannes 131625	56
- Lars 1225a	46	- Mona 1316251	56
- Ane 12251	46	- Knud 1316252	56
- Johan 12251a	46	- Bjarne 1316253	56
- Jens L. 122511	46	- Jens 1316254	56
- Grethe A. B. 1225111	46	- Verner 1316255	56
- Jørgen B. 1225112	46	- Randi 1316256	56
- Lars B. 12251121	46	- Ruth 1316257	56
- Poul B. 12251122	46	- Tommy 1316258	56
- Lars 122512	46	- Gunnar 131626	56
- Erik B. 1225121	46	- Lone 1316261	57
- Inger B. 12251211	46	- Kai 1316262	57
- Lars B. 12251212	46	- Henning 1316263	57
- Karoline 12252	46	- Valdemar 131627	57
- Jens L. 12253	46	- Ole 1316271	57
- Karoline 12254	46	- Anni 1316272	57
- Jens A. 12255	46	- Johanne 131628	57
- Larsine 12256	46	- Jan 1316281	57
- Fr. Vedel 122563a	47	- Elgård 131629	57
- Jytte V. 1225631	47	- Asta 13162(10)	57
- Per V. 1225632	47	- Valdemar 13163	57
- Birte V. 1225633	47	- Elly 131631	57
- Jeppe 1226	47	- Bodil 1316313a	57
- Marianne 1227	47	- Lydia 131632	57
- E. Pode 123112b	48	- Thyra 131633	58
- Else 131a	53	- Knud 131634	58
- Dorthea 1311	53	- Mona 1316341	58
- Lis T. I. 1311111	53	- Henny 1316342	58
- Metea 13112a	53	- Kai 1316343	58
- Vald. A. 13113a	53	- Boline M. 13164	58
- Karen 131146a	54	- Ane M. 13164a-a	58
- Hanne E. 1311711a	55	- Johanne M. 13165	59
- Ane C. 1312	55	- Maja 131653a	60
- Fr. Chr. 1312a	55	- Theodora 13166	60
- Karen M. 1313	55	- Anders B. 13166a	60
- Ellen M. 1314	55	- Minna B. 131661	60
- Michael 1315	55	- Karen 1316611a	60
- Søren 1316	55	- Theodor 13167	60

Jensen, Reinhardt 131671	60	Jensen, Rigmor 1322931	66
- Liselotte 1316711	61	- Sv. Søgård 1322931a	66
- Poul 1316712	61	- Kurt 13229311	66
- Marianne 1316713	61	- Torben 13229312	66
- Svend E. 131672	61	- Dorthe 13229313	66
- Ketty 131672a	61	- Alice 1322932	66
- Sonja 1316721	61	- P. Baunwald 1322932a	66
- Verner 131673	61	- Mai B. 13229321	66
- Lindy 131674	61	- Jon B. 13229322	66
- Leif 131675	61	- Jens B. 13229323	66
- Leila 1316751	61	- Ane K. 132294	66
- Majbritt 1316752	61	- Elna M. 132295	66
- Berith 1316753	61	- Marie K. 132296	66
- Anne L. 131676	61	- Bent 1322(11)41a	68
- Laurids V. 13168	61	- Ellen M. 1323	69
- Henny 131681	61	- Anders C. 1331	69
- Esther 131682	61	- Ane Sofie 13311	69
- Edith 131683	61	- Anna 13312	70
- Oscar 131683a	61	- Calmer 133122a	70
- Karl P. 1316831	61	- Cynthia 1331221	70
- Oscar Jr. 1316832	61	- Craig A. 1331222	70
- Tove 1316833	61	- Mark 1331223	70
- Nancy 1316834	61	- Katie 13313	70
- Frank 131684	61	- Chris 13314	71
- Jens J. 1316841	61	- Malcolm 133141	71
- Annie 1316842	61	- Kristeen 1331411	72
- Hilma 13169	61	- Brian 1331412	72
- Niels G. 13169a	61	- Randall 1331413	72
- Alma S. 1316(10)	61	- Robert L. 133142	72
- Alma 1316(11)	61	- Robert Jr. 1331421	72
- Chr. Torn 1317	62	- Gregory 1331422	72
- Jens Chr. 13171	62	- Mark A. 1331423	72
- Birthe 13172	62	- Valois 133143	72
- Alfred 13172a	62	- Ronald 133144	72
- Chr. 131721	62	- Kara E. 1331441	72
- Jensine 13173	62	- Eric A. 1331442	72
- Mary C. 13174	62	- Dora 13315	72
- Alma 13175	62	- Jim 13316	72
- Sigurd 13176	62	- James 133161	72
- Maren 1322	62	- Marian 1331611	72
- J. Dyrby 1322611a	63	- Laurie 1331612	72
- Søren 13226111	63	- Annette 1331613	72
- Birthe 13226112	63	- Kristin 1331614	72
- Lars J. 13229a	65	- Babara 133162	72
- Mary 132291	65	- Keith A. 133162a	72
- Johanne 1322911	65	- Blau J. 1331621	72
- Birgit S. 1322912a	65	- Poul A. 1331622	72
- Jens Peter 132292	65	- Bradley 1331623	72
- Viggo J. 1322921	65	- Kenneth G. 133163	72
- Jytte 13229211	66	- Scott L. 1331631	72
- Majbritt 13229212	66	- James A. 1331632	72
- Tonny 1322922	66	- Andrew 13317	72
- Pia B. 13229221	66	- Margy 133171	72
- John 1322923	66	- Roger A. 133172	72
- Tove 1322924	66	- Annette 1331721	73
- Anders C. 132293	66	- Robert A. 1331722	73

Jensen, Helen 13318	73	Jensen, Elly 1551153a	120
- Arthur 13319	73	- Susanne 15511531	120
- Richard 133191	74	- Tove M. 1551222a	121
- John C. 133192	74	- Jens P. 15513a	122
- Mae 1331(10)	74	- Ejnar 155131	122
- Elisabeth 13426a	75	- Elly M. 1551311	122
- Alice 134263a	76	- Peter T. 1551312	122
- Karen M. 135111	76	- Leif T. 1551312a1	122
- John 13511125a	77	- Poul T. 1551313	122
- Johnny 135111251	77	- Merethe T. 15513131	122
- Mary 1351115a	78	- Thora K. 155132	122
- Sv. Åge 13511161a	78	- Svend Åge 155133	123
- Gitte 135111611	78	- Lars B. 1551332	123
- Dorte 135111612	78	- Birger 15513321	123
- Chresten 135112	79	- Gitte 15513322	123
- Jens 1351121	80	- Mary K. 155134	123
- Esther 1351122	80	- Niels P. 15515a	124
- Mette M. 135113	80	- Maggie 155152	124
- Jørgen 135114	81	- Rigmor 155181a	125
- Larsine 135115	81	- Poul M. 1551823a	125
- Anna D. 135116a	81	- Lars 15518231	125
- Petrea 13511(11)a	82	- Kirsten 1551842a	126
- Sofie M. 13511(14)a	82	- Carl C. 1551(11)b	126
- Edmund 13511(14)2a	82	- Chr. S. 1551(13)3a	127
- Torben 13511(14)21	82	- Kaj 1551(13)31	127
- Carsten 13511(14)22	82	- Jens 1551(13)32	127
- Henning 13513142a	83	- Godtfred 1551(13)33	127
- Ulla 135131421	83	- Vagn 1551(13)34	127
- Poul E. 135131422	83	- Birthe 1551(13)35	127
- Telma 13516(10)a	90	- Maren M. 15521ab	128
- Helene 1351813a	94	- Thomas 1577a	137
- Annalise 1351871a	95	- Joseph 1578ab	137
- Jytte M. 1351875a	95	- Claudia 157842a	138
- Astrid M. 135188a	96	- Richard 1579a	139
- Annemarie 1351885a	96	- Violet 15791	139
- Jonna 1351894a	97	- Babe S. 15792	139
- Inge A. 1351896a	97	- Sena 15793	139
- Henri D. 1351899a	97	- Reydean 15794	139
- Klaus 13518991	97	- Richard Jr. 15795	139
- Bjørn 13518(16)1a	98	- R. Kirby 157951	139
- Peter T. 13518(16)11	98	- Kathy 157952	139
- Tove Faber 1351942a	100	- Chr. 1612a	146
- Niels 1351(10)1a	102	- Inger M. 16121	146
- Gudrun 1351(10)11	102	- Ove 161215a	147
- Karen Rise 1351(10)12	102	- Finn G. 1612151	147
- Leif 1351(10)121	102	- Johannes 161219a	148
- Ella 1351(10)2b	103	- Niels 1612191	148
- Lydla 1351(10)22a	103	- Jørn 1612192	148
- Marie 1373b	107	- Lene 1612193	148
- Kirsten 151a	115	- Chr. 16122	148
- J. Herby 15323a	116	- Chr. 161222	148
- Jay 153231	116	- Kristine 161222a	148
- Roy R. 153232	116	- Krista Ø. 1612221	148
- Dale 1532321	116	- Lis Ø. 1612222	148
- Julie 1532322	116	- Hans 1612222a	148
- Johanne 155112a	119	- Lone 16122221	148

Jensen, Lotte 16122222	148	Jenson, Peter 1323a	69
- Linda 16122223	148	- John 13231	69
- Karsten Ø. 1612223	148	- Hannah 13232	69
- Henning Ø. 1612224	148	- William 13233	69
- Kirstine 16123	148	- Thomas 13234	69
- Chr. 161231	148	Jeppesen, Ingelise 1551(14)11a	127
- Majbritt J. 16123111	149	- Søren P. 161512a	159
- Susanne J. 16123112	149	- Kirsten 1615121	159
- Jensine 16124	150	- Frank 1615122	159
- Erling I. 1612412a	150	- Ærengård P. 165322a	171
- Lisbeth I. 16124121	150	Jepsen, Niels 1	17
- Erik 1612413a	150	- Ellen 1a	17
- Carsten 16124131	150	- Harald F. 1114(11)5a	28
- Finn 16124132	150	- Jens F. 1114(11)51	28
- Hanne 16124133	150	- Chr. F. 1114(11)52	28
- Peter 16124134	150	- Karen F. 1114(11)53	28
- Mary 161243a	150	- Kirsten F. 1114(11)54	28
- M. Schutt 1612451a	151	- Niels 121	33
- Bettina 16124511	151	- Amalie 12111	33
- Jens 16125	151	- Caroline 122	36
- Anna 16126	151	- Amalie H. 123	47
- Viggo 161261a	152	- H. L. 131144a	54
- Marie 161312a	152	- Knud 1311441	54
- Svend 161325a	153	- Willy 13114411	54
- Kirsten 1613251	153	- Gerda 13114412	54
- Sussi 1613422a	154	- Harry 13114413	54
- K. Egon 161346a	155	- Hans L. 1311442	54
- Erik 1613461	155	- Rune 13114421	54
- Lene 1613462	155	- Ane M. 1631	160
- Erik 16134(11)a	155	- Niels 1632	160
- Chr. 16134(11)1	155	- Ane 1633	160
- Ellen 16134(11)2	155	- Thomas 1634	160
- Birgitte 16134(11)3	155	- A. Thomine 1635	160
- Kai V. 161351a	155	Jessen, Johannes 1351861a	95
- Karin B. 1613512	156	- Birgit 13518611	95
- Inge Lise 1613511a	156	- Britta 13518612	95
- Kitty 161412a	157	- Tommy 13518613	95
- Margrethe 16142a	157	- Kim 13518614	95
- Erik H. 1614211a	157	- Jon 13518615	95
- Michael 16142111	157	- Hans 1211331a	34
- Bent 1614331a	158	- Tommy 12113311	34
- Lonny 16143311	158	- Claus 12113312	34
- Kirsten 1615a	158	Johansen, Ruth 131121a	53
- Svend L. 161511a	159	- Poul E. 122224111a	37
- Anna L. 1615111	159	- Jan 122241111	37
- Søren E. 16412b	160	- Steen 122241112	37
- S. 16431222a	163	- Konrad 1222415a	38
- Else M. 164316a	164	- Hanna 12224151	38
- Vera M. 1643522a	165	- Knud 12224152	38
- Louis 164353a	165	- Else 12224153	38
- Agnes 16522a	168	- Tove 12224154	38
- Anni 165225a	168	- Chr. 12224155	38
- Kaj 165226a	169	- Per 12224156	38
- Per 1652261	169	- Jessie 1222416a	38
- Thomas 1652262	169	- Olaf S. 1322943a	66
- Peter Chr. 165262a	170	- Thomas 1351371a	85

Johansen, Kirsten13513711	85	Jørgensen, Charles 1322(11)1	68
- Else 13513712	85	- Sv. Å. 1322(11)11	68
- Arne 13513713	85	- Hans H. 1322(11)111	68
- Petrine A. 1421	111	- Niels H. 1322(11)112	68
- Morten 1422	111	- Carsten 1322(11)2	68
- Benthe 1551332a	123	- Leif 1322(11)21	68
Johnsen, Ketty 13518(11)a	97	- Svend Å. 1322(11)3	68
- Anna 1351(12)a	103	- Else 1322(11)31	68
Johnson, Raymond 153611a	118	- Elisabeth 1322(11)32	68
- J. Edith 1536111	118	- Lillian 1322(11)33	68
- Danielle 1536112	118	- Henny 1322(11)34	68
Jones, Wivian A. 1351674a	89	- Alice 1322(11)35	68
- Levis H. 135175a	93	- Lilly 1322(11)36	68
Jonstrup, Poul 1322(10)22a	67	- Henry 1322(11)4	68
- Helle 1322(10)221	67	- Inger L. 1322(11)41	68
- Lene 1322(10)222	67	- Valdemar 1322(11)5	68
Jørgensen, George R. 134211a	74	- Edith M. 1322(11)5a	68
- George R. Jr. 1342111	74	- Åge 1322(11)5a-a	68
- Genevieve 1342112	74	- John G. 1322(11)5a1	69
- LeLand A. 1342113	74	- Frank K. 1322(11)5a11	69
- LeLand Jr. 13421131	75	- Thorkild 1322(11)51	69
- Cindie D. 13421132	75	- Orval P. 1331321a	70
Justesen, Frank 13511194a	79	- Cynthia 13313211	70
- Susan 135111941	79	- Katherina 13313212	70
- Dennis 135111942	79	- Amalie 13421b	74
- Maren 136a	105	- Karen 13511a	76
- Myrtle 12342a	49	- Østergård 13511(11)2a	82
Juul, Metha P. 161231c	148	- Helle 13511(11)21	82
- Ruth B. 1612312	149	- Elisabeth 13511(11)22	82
Jørgensen, Jens 11128a	20	- Else J. 1351872a	95
- Marie 111281	20	- Grethe 13518(15)1a	98
- Ella 111282	20	- Karen 1351(10)23a	103
- Helge 1112822a	20	- Poul V. 1551843a	126
- Helle S. 11128221	20	- Pia V. 15518431	126
- Andreas 111283	20	- Grethe 155192a	126
- Dagny 111284	20	- K. Lyngge 161249a	151
- Kjeld 111285	21	- J. Lyngge 1612491	151
- Ruth 111286	21	- F. Lyngge 1612492	151
- Chr. 111287	21	- Mie 161349a	155
- Vibeke 1112871	21	- Oluf 1643172a	164
- Jens K. 1112872	21	- Anders P. 1652	167
- Niels E. 1112873	21	- Ane M. 1651	167
- Karl M. 111288	21	- Johanne 16521	167
- Poul E. 1112881	21	- Peder 16522	168
- Helmuth 1114(10)6b	26	- Jenny 165221	168
- Niels R. 1222522a	39	- Bodil M. 165222	168
- Steen R. 12225221	39	- Anna K. 165223	168
- Robert 131633a	58	- Ruth E. 165224	169
- Tonny 1316331	58	- Anders P. 165225	168
- Yvonne 13163311	58	- Per 1652251	169
- Karin 13163312	58	- Susanne 1652252	169
- Ghita Th. 13163313	58	- Jess 1652253	169
- Brian Th. 13163314	58	- Ellen K. 165226	169
- Margrethe 131641a	58	- Karen H. 165227	169
- Ella 1322961a	66	- Åse G. 165228	169
- Hartvig 1322(11)a	67		

Jørgensen, Emma G. 165229	169	Kirkebak, Gerda 161262	152
- Lis G. 16522(10)	169	- Krestine 161263	152
- Signe G. 16522(11)	169	Kjeld, Jens 1211(10)33a	35
- Maren K. 16523	169	- Peter 1211(10)331	35
- Jørgen P. 16524	169	Kjeldsen, Søren C. 12241a	43
- Anders 165241	169	- Metha 122411	43
- Dorte 1652411	169	- Chr. M. 122412	44
- Janne 1652412	169	- Magit M. 1224121	44
- Jørgen 1652413	169	- Sonja 1224122	44
- Ulla 1652414	169	- Anna 122413	44
- Rigmor 165242	169	- Lars P. 122414	44
- Knud 165243	169	- Kjeld 1224141	44
- Susanne F. 1652431	169	- Lillian 1224142	44
- Hilda 16525	169	- Hanna D. 13511114a	77
- Konrad 16526	169	Kjeldstrøm, Anders 122341	43
- Margaret 165261	169	- Alice 1223411	43
- Edith G. 165262	170	- Gunnar 1223412	43
- Karen I. 165263	170	- Finn 1223413	43
- Ruth B. 165264	170	Kjær, Chr. 12224113a	37
- Laura G. 16527	170	- Anni 122241131	37
- Anders C. 16528	170	- Anders 122241132	37
- Amalie 16529	170	- Inger 1322(11)5a1a	69
- Agnes 1652(10)	170	- Hanne 13513143a	83
- Peder 1653	170	- Jens 1612132a	147
- Ingrid 16531	171	- Niels 16121321	147
- Sigrid 16532	171	- Kirsten 16121322	147
- Peter J. 16533	171	- Birthe 16121323	147
- Birthe 165331	171	- Else 16121324	147
- E. Korsholm 165332	171	- Tove 16121325	147
- Lene K. 1653321	171	- Ingemarie 16121326	147
- Peter K. 1653322	171	Klarskov, Gerda 155122a	121
- Jørgen C. 1654	171	Klein, Knud R. 1643542	165
- Sigrid 16541	172	- Lasse A. 16435421	165
- Viggo L. 16542	172	Klitgård, Karl 1112812a	20
- Thorvald 16543	172	- Lisbeth 11128121	20
- Ellen 16543a	172	- Ole 11128122	20
- Peter J. 1655	172	- Niels 11128123	20
- Sofie 1656	172	- Hakon 121133b	33
- Othillie 1657	172	- Poula 1211331	34
- Ellen M. 1658	172	- Jørgen 1211332	34
		- Lis Ann 1211332a	34
		- Poul 12113321	34
		- Bent 1211333	34
		- Jytte 1211333a	34
		- Gerda 122253a	39
Karlson, Karin 1551821a	125	Klug, Jette 1643751a	166
Kieper, Th. R. 1322852a	65	Knudsen, Laura 111251a	18
Keld, Mogens 13513532a	84	- Anna M. 1114(10)54a	26
- Lisselotte 135135321	84	- Adolf 122411a	43
Kemper, Birthe 1112571a	19	- Oda M. 1224111	43
Kettrup, Poul 13513541a	85	- Søren 1224112	43
Kiene, George B. 15711111a	129	- Karin 12241121	43
Kirkebak, Peder 16126a	152	- Birgith 12241122	43
- Agnes 161261	152	- Ejvind P. 1224113	43
- Arne 1612611	152	- Frank 12241131	44
- Annl 1612611a	152	- Gert 12241132	44

Knudsen, Flømming 12241133	44	Krimm, Lydia 1652(10)3a	170
- Lilly 1224114	44	Kristensen, Citta 1112813a	20
- Carl E. 1224115	44	- Ellen 122312a	41
- Orla M. 12241151	44	- Kathrine 122314a	41
- Anna Lise 1224116	44	- Bent 1322(11)32a	68
- Verner 1224117	44	- René 1322(11)321	68
- Kaj Ove 1224118	44	- Jane 1322(11)322	68
- Gorm G. 12241181	44	- Hakon L. 1351891a	96
- Jørn 1224119	44	- Karin 13518911	96
- Inga 122411(10)	44	- Jes 13518912	96
- Henny 122411(11)	44	- Jan L. 13518913	96
- Harald 122411(12)	44	- Jonna C. 1351897a	97
- Cecilie 135119a	81	- Esther D. 161381a	156
- Anna V.1551(14)a	127	- Else G. 1643231a	164
- Poul 1551(14)1a	127	- Elmer M. 165261a	169
- B. Indius 1551(14)11	127	- Ove 1652611	170
- Stig 1551(14)111	127	- Erik 1652612	170
- Lars 1551(14)112	127	- Merethe 1652613	170
- Susanne 1551(14)113	127	- Karen N. 165323a	171
- Jeanette 1551(14)114	127	Kristiansen, Marie 1222(10)a	40
- Harald 1551(14)12	127	- Ane 13226a	63
- N. Sønder 1552121a	128	- Anne K. 1331a	69
- Lisbeth 15521211	128	- Gerda 1652113a	168
- Klaus 15521212	128	Kristoffersen, Kirsten 1114(10)a	25
- Henrik 15521213	128	- Inga 1612452a	151
- Annemette 15521214	128	Krogsager, Erik 165264a	170
- Birthe 15521215	128	- Klaus 1652641	170
- Ingelise 165321a	171	- Morten 1652642	170
Knutsen, Vance 133138a	71	Kroner, Rosetta 132282b	64
- Kathleen 1331381	71	Kuntz, Benny 1322(11)35a	68
- Janel 1331382	71	- Michael 1322(11)351	68
- Joyce 1331383	71	- Bettina 1322(11)352	68
Knutson, Petrea 13551a	104	Kusk, Jørgen 13518(10)2a	97
Knøsgård, Chr. 122254a	39	- Bjarne 13518(10)21	97
- Poul 1222541	39	- Erling 13518(10)22	97
- Finn 12225411	39	- Tage 13518(10)23	97
- Keld 12225412	39	Kyle, Robert 1551524a	125
- Hanna 12225413	39	- Kendall 15515241	125
Koon, Robert 157343a	136	- Kimbell 15515242	125
- Larry 1573431	136	- Kari 15515243	125
- Kelley 15734311	136	- Kamila 15515244	125
- Rena 15734312	136	- Kathleen 15515245	125
- Lionell 1573432	136	- Crandall 15515246	125
- Becki 15734321	136	Kærsholm, Harald 16544	172
- Toni 15734322	136	Kærstrup, Inger 1112523a	18
- Gordon 1573433	136	Kung, Karin 1643542a	165
- Robert 15734331	136	Kåsbjerg, Anni 1612141a	147
- David 15734332	136		
- Mary 1573434	136		
Korneliussen, Åge 1223341a	42		
- Espen B. 12233411	42		
Koudal, Lars 11128221a	20	Landry, Dorothy 133141a	71
- Mette 111282211	20	Lange, Gail 1532511a	116
Kragebak, Johanne 135113a-b	80	- Julie 15325111	116
Krantz, Søren 1351191a	81	- Joni 15325112	116
- Elsebeth 13511911	81	- Jeann 15325113	116

Langner, Martin 1331822a	73	Larsen, Maren K. 1317a	62
- Curtis 13318221	73	- Åge 13226 adopt. 1a	64
- Chris 13318222	73	- Willy 13226 adopt. 11	64
Langergård, Joseph 1316(11)a	61	- Yrsa 13226 adopt. 12	64
- Inga 1316(11)1	61	- Johanne 135a	76
- Kurt 1316(11)2	62	- Karen 1351a	76
- Kennet 1316(11)3	62	- Tage B. 13511163a	78
- Ena 1316(11)4	62	- Henrik 135111631	78
- Jan S. E. 1316(11)41	62	- Helle 135111632	78
Langvad, Hans C. 12322a	49	- Niels C. 135113a	80
- Poul 123221	49	- Chr. M. 1351131	80
- Jens 123222	49	- Heinz 13511311	80
- Elmar 123223	49	- Peter 135113111	80
- Laura 123224	49	- Mette 135113112	80
Larsen, Anna 11a	17	- Arne 135113113	80
- Åse 1112524a	18	- Irene M. 13511312	80
- Nancy 1112531a	18	- Poul G. 13511313	80
- Henning 1112552a	19	- Jørgen 13511314	80
- Søren 11125521	19	- Kim F. 135113141	80
- Flemming 11125522	19	- Hans C. P. 13511315	80
- Lene 11125523	19	- Carl E. 1351132	80
- Ane K. 11132	21	- Karen 1351133	80
- Jens 111412b	22	- Jens M. 1351134	80
- A. Dorthea 11142a	22	- Mary 1351134a	80
- Lissie 1114874a	24	- Maren 1351354a	85
- Jens C. 121131a	33	- Erna 1351359a	85
- Marie L. 1211311	33	- Kirsten 1351(10)42a	103
- Åse 1211312	33	- Arne S. V. 137223a	106
- Eigil B. 1211313	33	- Jytte 1372231	106
- Poul B. 12113131	33	- Freddy 1372232	106
- Ole B. 12113132	33	- Frank 1372233	106
- Lenny B. 1211314	33	- Yvonne 1372234	106
- Kathrine 1211(10)2a	35	- Avis 1532512a	116
- N. Peter 121211a	35	- Maren 1551a	119
- Inger 1212111	35	- Bodil 15511226a	121
- Jytte 1212112	35	- Inger 1551312a	122
- Vagn 1212113	35	- Andreas 15514a	124
- Knud 1212114	35	- Anna 155141	124
- Else M. 1224141a	44	- Palmer 155142	124
- Hans 122451a	45	- Marwin 155143	124
- Liva S. 1225611	46	- Hermann 1551431	124
- Ivan 1225612	46	- Ronda 15514311	124
- Ena 1225612a	46	- Robert 15514312	124
- Nielsine 13115a	54	- Valerie 15514313	124
- Stinne 131624a	56	- Myrna 1551432	124
- Harald 131633b	58	- Amalie 155212a	128
- Jens 131651a	59	- Maren 157a	129
- Solvej 1316511	59	- Louls 1573a	135
- Mona 1316512	60	- Jr. Louis P. 15731	135
- Michael 13165121	60	- Beulah 157311	135
- Ingolf 1316513	60	- Louise 15732	135
- Leo 1316514	60	- Martha 15733	135
- Johnny 1316515	60	- Alma M. 16734	135
- Bente 1316516	60	- Eva E. 157341	136
- Ove 1316517	60	- Robinette 157343	136
- Anine K. 13168a	61	- Elmar 157342	136

Larsen, Lucille 157344	136	Larsson, Uffe 1653241	171
- Theodore 157345	136	- Vibeke 1653242	171
- Monty 1573451	137	- Pia 1653243	171
- Clair 1573452	137	Lassen, Kurt 13513162a	84
- Clinton 157346	137	- Willy 13519211a	99
- Nephi 15735	137	- Claus 135192111	100
- Marwin 157351	137	Laursen, Annie L. 1114112a	21
- Dennis 1573511	137	- Børge 1311421a	54
- Arthur 1573512	137	- Arthin 1311111a	53
- Adam Blair 1573513	137	- Annette 13111111	53
- Mary 15736	137	- Sv. Åge 1322(10)23a	67
- G. Alfred 15737	137	- Anni 1322(10)231	67
- Rudolf 15738	137	- Irene 1612134a	147
- Gerald 157381	137	- Andreas 16136a	156
- Dale L. 157382	137	Lauridsen, Irene 1224131a	44
- Niels H. 15739	137	- Viggo 131631a	57
- Chr. Hwet 16a	145	- Huggo 1316311	57
- Kirstine 161a	145	- Jan 1316311 adopt.	57
- Poul 1612221a	148	- Erik 1316312	57
- Jan 16122211	148	- Egon 13163121	57
- Pia 16122212	148	- Marianne 13163122	57
- Ann 16122213	148	- Poul A. 1316313	57
- Kæth 16122214	148	- Konni 13163131	57
- Anine 16124a-a	150	- Gitte 13163132	57
- Birgith 1613434a	154	- Birthe 1316314	57
- Åge 16134(11)b	155	- Svend 1351117a	78
- Dorthe 16134(11)4	155	- Poul V. 13511171	78
- Lise 16134(11)5	155	- Brigitte 135111711	79
- Marius 16143a	158	- Stig F. 135111712	79
- Kristian 161431	158	- Jørgen F. 13511172	79
- Svend 161432	158	- Kirsten 13511192a	79
- Karen 161433	158	- Ingemann 13511(11)1a	82
- Ejnar 161434	158	- Jørgen B. 13511(11)11	82
- Erik 161435	158	- Peer S. 1612362a	149
-Sigrd 161436	158	Lauritsen, Martha 164214a	161
- Jens Chr. 1631a	160	Laustsen, Åse V. 1552122a	128
- P. Gudme 1643123a	163	Lees, Leona 1571131a	130
- Irene G. 16431231	163	Lesseney, Kenneth 157142a	133
- Kirsten G. 16431232	163	Levis, Harry 157122a	131
- Søren G. 16431233	163	- Madge 157173a	134
- Mary M. 16437a	166	Levisen, Gudrun 111283a	20
- Jørgen 1644a	167	Liaboe, Wendel 153243a	116
- Emma M. 16441	167	- Jerry 1532431	116
- F. F. .F 16442	167	- Cindy Ann 1532432	116
- Godtfred 16522(11)a	169	Lind, Jack D. 1331311a	70
- Morten G. 16522(11)1	169	- Kristine 13313111	70
- Henry 165331a	171	- Eric M. 13313112	70
- Jonna 1653311	171	- Norman M. 13313113	70
- Jens E. 1653311a	171	- Erik 164374a	166
- Benthe 1653312	171	Lindborg, Ingrid 1551161a	120
Larson, Joseph 133182a	73	Linderup, Karl 1114(10)42a	26
- Robert 1331821	73	Lindholt, Ejnar 161348a	155
- Teresa 13318211	73	- Birgith 1613481	155
- Kathy 1331822	73	- Susanne 1613482	155
- Jerry 1331823	73	- Jacob 1613483	155
Larsson, Svend 165324a	171	Lindsay, Walther 15716a	134

Lipsy, Faye 15784a	138	Lyngø, Tove 131654a	60
Llewelyn, Francis 13516431a	87	Lyngsø, Vagn 1351356a	85
Long, Balsor 15325a	116	Lyngvad, Jens Chr. A. 1351111a	76
- Phyllis 153251	116	- Anna A. 13511111	76
- Ray 153252	117	- Edith A. 13511112	77
- Susan 1532521	117	- Erling A. 13511113	77
- Douglas 1532522	117	- Helen A. 13511113a	77
- Mary 1532523	117	- Dana A. 135111131	77
- Ralph 153253	117	- Arne A. 13511114	77
- Vivian 1532531 adopt.	117	- Liselotte A. 135111141	77
- Gregory 1532532 adopt.	117	Løth, Anna L. 1112532a	18
- Arlie 153254	117	- Marie J. 1615b	158
- Cathleen 1532541	117		
- Karen 1532542	117		
Lohoff, Arthur 153211a	115		
Lorentsen, Finn 1223442a	43		
- Edna 13513121a	83	Mc. Carty, John 157115a	130
- C. Norman 1551(14)2a	127	- LeAnna 1571151	130
- Alfred 1551(14)21	127	- Linda 1571152	130
- Anders 1551(14)211	127	- Kathleen 1571153	130
Loweland, Max G. 1571312a	131	- Robert 1571154	130
- Jason 15713121	131	Mc. Cain, Glenda 1571321a	131
- Jeffery 15713122	131	Mc. Clure, Myrna 153254a	117
Lund, Olga 135111(10)a	79	Mc. Millian, Myrta 122224a	37
- Gjertrud 13111a	53	Mc. Murrin, Joseph 135175b	93
- Morris 157177a	134	Mack, Glen D. 135174b	93
Lundbak, Anna 137b	105	- Elisabeth 1351742	93
Lundbeck, Carl W. 16413a	160	Madsen, Else 1112521a	18
Lundgren, Bobby D. 1331141a	70	- Janne 1112591a	19
Lundgren, Chyrl Ann 13311411	70	- J. Hansine 111481b	23
- Dean A. 13311412	70	- Evald 111482a	23
- Cindy K. 13311413	70	- Jens Møller 111626a	29
- Rex D. 13311414	70	- Kjeld 1116261	29
- Dexter A. 13311415	70	- Elisabeth 1116262	29
- Jerry Lee 13311416	70	- Ruth E. 1211313a	33
Lundquist, Sv. Fr. 1613421a	154	- Åse A. 1222531a	39
- Susanne 16134211	154	- Glasmager 13113b	53
- Kirsten 16134212	154	- Hanne K. 131627 adopt.	57
Luther, Ole C. 1112821a	20	- Poul E. 13513122a	83
- Lone 11128212	20	- Jørgen 135131221	83
Lyderking, Finn 161441a	158	- Erik 135131222	83
- John 1614411	158	- Per 13513512a	84
- Kim 1614412	158	- Elin 1351358a	85
- Jan 1614413	158	- Chr. 135184a	95
- Michael 1614414	158	- Minna 1351841	95
- Bethina 1614415	158	- Ellen F. 13518(21)a	99
Lydersen, Mette 1316311a	57	- Anna M. 135197a	101
- Winny 1316312a	57	- Gjertrude 1571a-a	129
Lykkegård, Anine Møller 1114(11)4a	28	- Phillo 15791a	139
Lylov, Gerda 165421	172	- Arleon 157911	139
- Henry 165421a	172	- Marcia 1579111	139
- Lars 1654211	172	- Clair 1579112	139
- Susan 1654212	172	- Sheron 1579113	139
Lylover, Helge 16545	172	- Arlen 1579114	139
- Arne 165451	172	- Relis G. 157912	139
- Kirsten 165452	172	- Margrethe 1613a	152

Madsen, Karl	16131a	152	Meng, Erik	1642161	161
- Johannes	161311	152	- Lars Bo	16421611	161
- Mogens	1613111	152	Mewer, Shirley	1351648a	87
- Lene B.	16131111	152	Meyer, Carl Urban	1372222b	106
- Jesper B.	16131112	152	- Allan	1372222	106
- Christen B.	161312	152	- ?	1372222a	106
- Birgith B.	1613121	152	- Lisbeth	13722221	106
- Leo B.	1613122	152	- Myra	155143a	124
- Lene B.	161312 adopt.	152	Michaelsen, Michael	12245a	45
- Leo B.	161313	152	- Dagny	122451	45
- Knud B.	161314	152	- Jens Chr.	122452	45
- Henrik B.	1613141	152	- Inger	1224522	45
- Rigmor B.	161315	152	- Karen	1224521	45
- Knud E.	161421a	157	Michelsen, Valborg	161211a	146
- Ruth	1614211	157	Mickelborg, Solvejg	164331a	164
- Inger Lise	1614212	157	Mikkelsen, Chr. J.	1116a	28
- Rise	1614213	157	- Ane Marie	11161	28
- Christiane	16431a	162	- Karen	11162	29
- Ann Baltzer	1643132a	163	- Knud F.	1116221a	29
- Serine	164315a	163	- Lone	11162211	29
- Evald J.	165411a	172	- Jane	11162212	29
- Jørgen J.	1654111	172	- Cathrine	12a	33
- Pia	16541111	172	- Micael	1224a	43
- Anna	16542a	172	- Marie	12241	43
Magnussen, Jenny	1653a	171	- Karoline	12242	44
Marler, Jr. William	157114a	130	- Jens	12243	45
- Betty	1571141	130	- Elisabeth	122431	45
- Charles	1571142	130	- Nielsine	12244	45
- Neva	1571143	130	- Ane K.	12245	45
- Brent W.	1571144	130	- Jensine	12246	45
Manheim, Daniel	164351a	165	- Kathrine	12247	45
- Bjarne	1643511	165	- Otto	12248	46
Mapes, Edward	122223a	37	- Jens	1322(10)3a	67
Martin, Mary E.	1331(10)a	74	- Jørn	1322(10)31	67
- Robert F.	153612a	118	- Birthe	1322(10)32	67
Marek, Frank R.	15361a	117	- Frede	1322(10)34	67
- Deanna	153611	117	- Arne	1322(10)6a	67
- Vivian	153612	118	- Jens	15(10)a	141
Marek, Katherine	153613	118	Miller, Kathryn	13517131a	92
Mariendal, Herluf	161345a	154	- Farl E.	13517132a	92
- Flemming	1613451	154	- Richard	135171321	92
- Anita	16134511	154	Mitchell, Charlotte	157178a	134
- Johanne	1613452	154	Moesmann, Sine	13518(11)2a	98
Mateo, Jacinto	1551521a	124	Mols, Valborg	161212a	146
- Ronald	15515211	124	Montag, Jerrence	1331121a	69
- Randal	15515212	124	Montgomery, Edith	157(12)a	140
- Robert	15515213	124	Morris, Goldie	132281a	64
Massion, Naomi	133134a	71	Mortensen, Hilda	1222(13)a	41
Matheason, Janice M.	1331(10)2a	74	- Else	1225121b	46
Mathiasen, Herdis	111288a	21	- Chr. P.	13116a	55
- Anna M.	135186a	95	- Grethe	1316241a	56
- Gertrud	13518(10)a	97	- Børge	1322612a	63
Matley, Mary	15784c	138	- Grethe	13226121	63
Meilbo, Jytte	123112a	48	- Irma	13226122	63
Mejlholm, Anthon	1351(10)24a	103	- Henrik	13226123	63
Meng, Volmer	164216a	161	- Jens	13511	76

Mortensen, Søren C. C.	135116	81	Mortensen, Chr. J.	161246	151
- Karen	135117	81	- Karen	161247	151
- E. Marius	135118	81	- Jens	161248	151
- Søren M.	135119	81	- Lindy	1612481	151
- Anna K.	1351191	81	- Arne	1612482	151
- Jens	1351192	81	- Søren	1612483	151
- Betty	13511921	81	- Henning	1612484	151
- Gunda	13511922	81	- Margrethe	161249	151
- Allan	13511923	81	- Lars	16124(10)	151
- Chr. J.	1351193	81	- Søren	16124(11)	151
- Lars	13511931	81	- Signe	16124(12)	151
- Hanne	13511932	81	- Anders C.	16132a	153
- Dorte	13511933	81	- Kirsten	161321	153
- Åge	1351194	81	- Lars	161322	153
- Birgitte	13511(10)	81	- Margrethe	161323	153
- J. Blegrav	13511(11)	82	- Chr. B.	161324	153
- Edith	13511(11)1	82	- Marie	161325	153
- Else	13511(11)2	82	- Hans	161326	153
- Åge	13511(12)	82	- Oda	161326a	153
- Elna	13511(13)	82	- Jens	161327	153
- N. Ejnar	13511(14)	82	- Anne	1613271	153
- Karen	13511(14)1	82	- Arne	1613272	153
- Juliane	13511(14)2	82	Mumgård, Jens	12246a	45
- Else	13511(14)3	82	- Lars	122461	45
- Ellen	13511(14)4	82	- Marius	122462	45
- Kathrine	13511(15)	82	- Jens L.	1224621	45
- Jens Chr.	13511(16)	82	- Ellen	122463	45
- Kay	13516441a	87	- Kathrine	122464	45
- Kayla	135164411	87	- Ida	122465	45
- Suzette	135164412	87	Munck, Ellen	16422a	162
- Neils Chr.	141	111	Myra, Janet	1322811a	64
- Ane Marie	1411	111	Møller, Martha	1114(11)a	27
- Johan	142	111	- Johannes	1211(10)34a	35
- Peter A.	143	111	- Dagny	122461a	45
- Morten P.	16111a	145	- Ane Marie	137a	105
- Bernhard	161111	145	- Agnethe Ø.	1351932a	100
- Carl C.	1611111	145	- Bente	1551242a	122
- Finn	16111111	145	- Knud	1612122a	146
- Mogens	1611112	145	- Marianne	16121221	146
- Hanne	16111121	145	- Karen	161236a	149
- Ole	16111122	145	- Robert	16412a	160
- Jens Chr.	16124a	150	- A. Flemming	164121	160
- Asta	161241	150	Mørck, Engelkær	111415a	22
- Marel	161242	150	Måch, Karen	1224115 a	44
- Jørgen	161243	150	Måndag, Leendert	13721a	105
- Inga	1612431	150			
- Jens	1612431a	150			
- Helle	16124311	150			
- Chr.	1612432	150			
- Kirsten	1612433	150			
- Annemarie	1612434	150	Neely, Zola L.	135165a	88
- Per	1612435	150	Nelson, Myrthle	133132a	70
- Lisbeth	1612436	150	- Darrel	133137a	71
- Krestine	161244	150	- Larry	1331371	71
- Niels	1612441	150	- Ricke	1331372	71
- Anna	161245	151	- Diane	1331373	71

Nelson, Sheryl 1331374	71	Neppe, Mary 13313225	70
- Claine 1351644b	87	Neegård, Niels 12341a	49
- Michelle 1351644b1	87	Nicolaisen, Jens 1351876a	96
- Roy 13541 adopt.	104	- Tommy 13518761	96
- Elisabeth 1355a	104	- Jacob 1351(10)4a	103
- Mary 1355b	104	- Frederikke 1351(10)41	103
- Kirsten 1355c	104	- Lene 1351(10)411	103
- Andrew 13551	104	- Per 1351(10)42	103
- Alfred 13552	104	- Pia 1351(10)421	103
- Raymond 135521	104	- Inger 1351(10)43	103
- Margrethe 1355211	104	- Bente 1351(10)44	103
- Mark 1355212	104	- Birthe 1351(10)45	103
- John 1355213	104	Nickolsen, Nick 135115a	81
- Hannah 13553	104	- Thermann 1351151	81
- Nels 13554	104	- Doris 1351151a	81
- Johnnie 13555	104	- James 13511511	81
- Stena 13556	105	- Steven 13511512	81
- William 13557	105	- Shirley 13511513	81
- Arlo 135571	105	- Marion 1351152	81
- Martha 13558	105	Nielsen, Niels 11	17
- Irene 135522	104	- Niels 111	17
- Brian 1355221	104	- Laurs 1111	17
- Richard 1355222	104	- Ellen M. 1112	17
- Louise 135523	104	- Christine 11125a	18
- Rodney 1355231	104	- Edith 111258a	19
- Randy 1355232	104	- Elly 1112811a	20
- Kewen 1355233	104	- A. Margrethe 1113	21
- Arthur 15321a	115	- Niels C. 11131	21
- Alvia 153211	115	- Ane Kathrine 111321	21
- Ardell 153212	115	- Dorthe 1114	21
- Arlin 153213	115	- Johanne 1114111a	21
- Marla 1532131	115	- Doris 111473a	22
- Martin 1532132	115	- Johanne 111485a	23
- Mertha 1532133	115	- Knud B. 1114911a	24
- James C. 157b-b	129	- Thea 11149111	24
- John L. 15715a	133	- Inge 11149112	24
- Dawna 157151	133	- Laurits H. 111493a	25
- Norma 157152	133	- Ellen V. 1114931	25
- Marth A. 157153	133	- Søren 1114932	25
- Michael 1571531	133	- Per 11149321	25
- Kathy 1571532	133	- Gitte 11149322	25
- Jack W. 157154	133	- Karen 1114933	25
- Wesley 1571541	133	- Gudrun 1114934	25
- Enid 1571542	133	- Anni 1114935	25
- Robert 1571543	133	- Bent 1114(10)11a	25
- Dawna 1571544	133	- Peter 1114(10)111	25
- Jackie 1571545	133	- Ann 1114(10)112	25
- Clarissa 1571546	133	- H. Primdal 1114(11)32a	28
- Joan 157155	133	- Noline 1115	28
- Sheryl 157156	133	- Noline M. 1116	28
- Byron 1571561	134	- Leif E. 1116121a	28
Neppe, Gerald E. 1331322a	70	- Sine 111622a	29
- Diana 13313221	70	- Jeppe 12	33
- Anthony 13313222	70	- Cathrine 1211	33
- Roberta Ann 13313223	70	- Jeppe 1212	35
- Joseph G. 13313224	70	- Marie M. 12121	35

Nielsen, Jens 12122	35	Nielsen, Gythe P. 13163a	57
- Anna K. 12123	36	- Agda 13163a1	57
- Mette M. 1213	36	- Anni 1316412a	58
- Oline D. 12222a	36	- Karl O. 1316413a	58
- Grethe 1222417a	38	- Karen 13164131	58
- Lis 1222418a	38	- Morten 13164132	58
- Irma 122241(11)a	38	- Charlotte 13164133	58
- Amalie E. 122251a	38	- Viggo 131661a	60
- Jørgen W. 1222564a	40	- Flemming 1316611	60
- Henrik 12225641	40	- Peter 13166111	60
- Hanna 12225642	40	- Hugo B. 1316612	60
- Carsten 12225643	40	- Jens O. 1316613	60
- Ane M. 1223a	41	- Henry 13175a	62
- Edith 1223111a	41	- Anders C. 1322a	62
- Sv. Åge 1223441a	43	- Sidsel 13221	62
- Joan 12234411	43	- Jensine 13222	62
- Lis 1224113a	44	- Ane Marie 13223	62
- Lilli G. 122452a	45	- ? 13224	63
- Edith 122462a	45	- Niels C. 13225	63
- Niels H. 122473a	45	- Jens C. 13226	63
- Lene 1224731	45	- Elna K. 132261	63
- Ulf 1224732	45	- Jens M. 132262	63
- Keld 1224733	45	- George H. 1322621	63
- Jane 1224734	46	- Helle 13226211	63
- Jens 1224735	46	- Henning 13226212	63
- Gitte 1224736	46	- Bent H. 1322622	63
- Hans 1224737	46	- Torben 13226221	63
- Søren 13	53	- Verner 13226222	63
- Anders 1311a	53	- Karsten 13226223	63
- Jens M. 13112	53	- Klaus 13226224	63
- Anders 131121	53	- Thorvald 132263	63
- John 1311211	53	- Florence 132263a	63
- J. Flemming 13112111	53	- Edwin 1322631	63
- Ella D. 131122	53	- Phyllis 1322631a	64
- Holger 131123	53	- David E. 13226311	64
- Vilhelmine 13113	53	- Chyntia 13226312	64
- Emma 13114	53	- Julie D. 13226313	64
- Thorvald 131141	53	- Phillip R. 1322632	64
- Svend 1311411	54	- Dorthy Ann 1322632a	64
- ? 1311412	54	- Michael 13226321	64
- Anders C. 13115	54	- Allan 13226322	64
- Elna 131151	54	- Babara 1322633	64
- Kai A. 131152	54	- Esther 13226 adopt. I	64
- Marthine 13116	54	- Anna Lise 13226 adopt. II	64
- Anthon E. 13117	55	- Maren 13227	64
- Elna E. 131171	55	- Thomas 13228	64
- Øivind 131172	55	- Hermann 132281	64
- Lillian 131172a	55	- Gordon E. 1322811	64
- Alice 1311721	55	- Laura 13228111	64
- Armann 1311722	55	- Karin 13228112	64
- Aksel E. 131173	55	- Mark T. 13228113	64
- Armand 131174	55	- Gordon S. 13228114	64
- Gerda 131174a	55	- John 1322812	64
- Gert 1311741	55	- Daniel 13228121	64
- Allan B. 1311742	55	- Linda 13228122	64
- Elin 131175	55	- George A. 132282	64

Nielsen, Alise G. 132282a	64	Nielsen, Oda 1351118	79
- Ned G. 1322821	64	- Krestine 1351119	79
- Kerry A. 13228211	64	- Svend 135111(10)	79
- Christy 13228212	64	- Per 135111(10)1	79
- Karen 1322822	65	- Poul 135111(10)2	79
- Marguerite 132283	65	- Marie 135111(11)	79
- Judith M. 132284	65	- Mette 135111(12)	79
- Esther M. 132285	65	- I. Rank 1351194a	81
- Johanne 13229	65	- Chr. J. 13511(10)a	81
- Anna L. 132293a	66	- Karen M. 13511(10)1	81
- Tina M. 1322(10)	67	- Jens M. 13511(10)2	82
- Elvine M. 1322(11)	67	- Simon 13513a	82
- Dusine M. 1322(12)	69	- Anne M. 135131	82
- Rose A. 1322(12)1	69	- Hilda 1351311a	83
- Doris H. 1342111a	74	- N. Chr. 13513112a	83
- Søren 1351	76	- Ina 135131121	83
- Ane K. 1351b	76	- Ole 135131122	83
- Anthon P. 135111a	76	- Nicoline 135133	84
- Karen 1351111	76	- Niels C. 135134	84
- Henry 1351112	77	- N. Margrete 135135	84
- Knud B. 13511121	77	- Karen S. 135136	85
- Kim B. 135111211	77	- Claudine 135137	85
- Jan B. 135111212	77	- Loris 1351671a	89
- Ulla B. 13511122	77	- Carma 1351712a-a	91
- Lissie B. 13511123	77	- Hardy 1351874a	95
- Svend B. 13511124	77	- Gitte 13518741	95
- Eva B. 135111241	77	- Carsten 13518742	95
- Jan B. 135111242	77	- Bent 1351882a	96
- Henny B. 13511125	77	- Peter V. 13518821	96
- Johanne M. 1351113	77	- Astrid M. 13518822	96
- Jens M. 1351114	77	- Kjeld 13518(13)2a	98
- Thorkild 13511141	78	- Søren 13518(13)21	98
- Tina 135111411	78	- Ruth 13518(19)a	99
- Frede 13511142	78	- Dagny 1351922a	100
- Arne 13511143	78	- Frode B. 135193a	100
- Tommy 13511143a1	78	- Jytte 1351931	100
- Helle 135111431	78	- Jørgen B. 1351932	100
- Finn 13511144	78	- John B. 13519321	100
- Inger 13511145	78	- Jill B. 13519322	100
- Karen 13511146	78	- Jens J. B. 13519323	100
- Mette 13511147	78	- Kurt B. 1351933	100
- Erling 13511148	78	- Karen 1351(11)	103
- Åge 1351115	78	- Niels Chr. 1351(12)	103
- Egon 13511151	78	- Anna L. 1351(12)1	103
- Erik 13511152	78	- Sonja 1351(12)2	104
- Inger 13511153	78	- Laurasine 1352	104
- Niels 13511154	78	- Laurasine 1353	104
- Ida 13511155	78	- Lars 1354	104
- Vibeke 13511156	78	- Jeppe 1355	104
- Holger 1351116	78	- Marie 1356	105
- Karen M. 13511161	78	- Morten 14	111
- Alice 13511162	78	- Maren 141a	111
- Flemming 135111621	78	- Peter 15	115
- Bodil 13511163	78	- Niels 153731a	118
- J. Anthon 13511164	78	- Susanne 1537311	118
- Sine J. 1351117	78	- Laila 1537312	118

Nielsen, Hermann 155114a	119	Nielsen, Bjarne 16123122	149
- Ella J. 1551141	119	- Freddy 16123123	149
- Ove 1551142	119	- Niels C. 161232a	149
- Grethe 1551143	120	- Sine 161237a	149
- Christel B. 15511431	120	- Jens 1612411a	150
- Georg 155123a	121	- Torben 16124111	150
- Inger 1551231	121	- Marianne 16124112	150
- Margith 1551232	122	- Helen Trane 1612441a	150
- Agnes 155131a	122	- Betty 161248a	151
- Magdalene 155131b	122	- C. Bjerg 1613	152
- Erling 1551325a	123	- Bodil 1613213a	153
- Lisbeth 15513251	123	- Karen 161327a	153
- Leif 15513252	123	- Bodil 161384a	156
- Lars 15513253	123	- Larsine 1614	156
- ? 1551341a	123	- Thomas B. 16141a	157
- Jane 15513411	123	- Anders 161411	157
- Jens P. 15518a	125	- Bitten 1614111	157
- Niels P. 155181	125	- Hjalmar 1614111a	157
- Helge 1551811	125	- Thomas 16141111	157
- Magda L. K. 155182	125	- Solvej 1614112	157
- Margrethe 155183	126	- Kristian B. 161412	157
- Poul K. 155184	126	- Birthe 1614121	157
- Joan 1551841	126	- Jytte 1614122	157
- Bjarne 1551842	126	- Frode B. 161413	157
- ? 15518421	126	- Leif B. 1614131	157
- Judith 1551843	126	- Jonna B. 1614132	157
- Amalie M. 1552	127	- Frede 161414	157
- Kathrine P. 155211a	128	- Mimi 1614141	157
- Grethe M. 1552135a	129	- Johanne K. 161422a	158
- Jensine 158a	140	- Anthon 1615	158
- Lissi 15811a	140	- Chresten 16151	159
- Harald 15813a	140	- Marie V. 161511	159
- Jane 158131	140	- Elisabeth V. 161512	159
- Nine 158132	140	- Marie K. 16152	159
- Anthon F. 15(10)1 adopt.	141	- Margrethe 16153	159
- Jens 15(10)11	141	- Anders A. 1641	160
- Gudrun 15(10)11a	141	- Jens V. 16411	160
- Verner 15(10)111	141	- Elna K. 16412	160
- Henrik Bo 15(10)1111	141	- Agnes 16413	160
- Erik F. 15(10)112	141	- Gerda 16414	160
- Leo F. 15(10)113	141	- Hans 1642	160
- Johanne M. 15(10)12	141	- Ane 1642a	160
- Åge 15(10)12a	141	- Gudrun 16421	161
- Poul E. 15(10)121	141	- Otto 16421a	161
- Ejnar 15(10)13	141	- Frode 164211	161
- Anders Chr. 15(10)14	141	- Else M. 164212	161
- Åge 15(10)15	141	- Carl A. 164213	161
- Marius 15(10)16	141	- Kirsten 1642131	161
- Marianne 15(10)17	141	- Lars J. 1642132	161
- Otto 15(10)18	141	- Poul J. 164214	161
- Ane 16	145	- Steffen 1642141	161
- Karen 1611	145	- Pia 16421411	161
- Kirsten 1611112a	145	- Jan 16421412	161
- Chrestline 1612	146	- Søren 1642142	161
- C. Jensen 1612312a	149	- Claus 1642143	161
- Torben 16123121	149	- Uffe 1642144	161

Nielsen, Hans A. 164215	161	Nørgård, Lilly 1311451	54
- Anni 164216	161	- Helle 13114511	54
- Ejnar 164217	161	- Marius 132261a	63
- ? 164218	161	- Iris 1322611	63
- Peter Dan 16422	161	- Maren 1322612	63
- Dagny 164221	162	- Idæus 1322613	63
- Niels L. M. 16423	162	- Preben 13226131	63
- Gudrun M. 164231	162	- Ole 13226132	63
- Ane Lilly 164232	162	- Kirstine 13518b	93
- Niels P. 16432a	164	Olesen, Alise 16134(13)a	155
- Ane C. C. 1643	162	- Karen 16135a	155
- Tove 1643171a	164	- Laura 16423a	162
- I Cecilie 164321	164	- Jørgen 1642322a	162
- Poul 164322	164	- Jan 16423221	162
- Erna 164323	164	- Dan 16423222	162
- Ella 164324	164	- Kim 16423223	162
- Anders C. 164342a	165	- Pia 16423224	162
- Cecilie 16437b	166	- Dagny S. 164356a	164
- Niels P. 165211a	167	- Ole J. 16521a	167
- Ingrid 1652111	168	- Marie B. 165211	167
- Ellen 1652112	168	- Anders P. 165212	168
- Ole G. 1652113	168	- Olga 165213	168
- P. Otto 16531a	171	- Chr. 165214	168
- Annie 165311	171	- Johannes 165215	168
- Harald 16541a	172	- Hanne 1652151	168
- Viola 165411	172	- Chr. 1652152	168
Nissen, Inger 1551151a	120	- Jeppe 1652153	168
Noble, Clarabelle 133184a	73	Olsen, Ejvind 111286a	21
Norre, Anders 135192	99	- Leo B. 1112861	21
- Inger J. 1351921	99	- Leif B. 1112862	21
- Anders 1351922	100	- Per B. 1112863	21
- Birgith 13519221	100	- Poul B. 1112864	21
- Jacob T. 1351923	100	- Jens B. 1112865	21
- Kim 13519231	100	- Henning B. 1116231a	29
- Jan E. 1351924	100	- Anne M. B. 11162311	29
- Lisbeth 13519241	100	- Charlotte B. 11162312	29
Norris, Alberth 133114a	70	- Birthe 131c	53
- CarolJean 1331141	70	- Dagmar 131623a	56
- Allan E. 1331142	70	- Knud 1316211a	56
- Scott 1331143	70	- Ole 13162111	56
Nors, Arne 1351971a	101	- Edgar 1316415a	59
- Annemarie 13519711	101	- Jan E. 13164151	59
- Lisa 13519712	101	- Ole A. 13164152	59
- Bente 13519713	101	- Anni 1322916a	65
- Hanne 13519714	101	- Jens T. 1322(10)51a	67
Nye, Jay C. 1351742b	93	- Bjørn 1322(10)511	67
- Jay JR. 13517425	93	- Kathleen 1351681a	89
Nygaard, H. E. 1322(10)32a	67	- Niels P. 1372a	105
- Allan 1322(10)321	67	- Anna P. 13721	105
- Oluf 1351(10)21a	103	- Ejler 13722	105
- Elsebeth 1552123a	128	- Oda 137221	106
- Verner 161382a	156	- Edith 137222	106
- Ellen 1613821	156	- Gerda 137223	106
Nøragør, Lydia 1551132a	119	- Jytte 137224	106
Nørgård, Marle 122334a	42	- Johanne 13723	106
- Anker 131145a	54	- Betty 1351892a	96

Olsen, Marie 142a	111	Osher, Constance 1331391	71
- Henning G. 1551841a	126	- Cynthia 1331392	71
- Henrik 15518411	126	- Linda 1331393	71
- Per V. 161262a	152	- Bernard 133153a	72
- Tenny V. 1612621	152	- Susan 1331531	72
- Axel 161315a	152	- Poul B. 1331532	72
- Jytte B. 1613151	153	- Gulia 13552a	104
- Ole B. 1613152	153	Otte, Gerda 121132c	33
Olson, Leon N. 13318a	73	Ottesen, C. S. 111282a	20
- Dorothy 133181	73	- Grethe S. 1112821	20
- Laura A. 133182	73	- Inge S. 11128211	20
- Myrl 133183	73	- Ruth S. 1112822	20
- Betty M. 133183a	73	- Gitte Søborg,11128222	20
- Garry L. 1331831	73	- Chr. 1222a	36
- Janice 1331832	73	- Michael 12221	36
- Connie 1331833	73	- Jeppe 12222	36
- Richard 133184	73	- Carrie 122221	36
- Terry D. 1331841	73	- Frank 122222	36
- Lyn D. 1331842	73	- Shirley 1222221	36
- Becky J. 1331843	73	- Frank G. 1222222	37
- Herbert 133185	73	- Margaret 12222221	37
- Betty Ann 133186	73	- Marsha 12222222	37
- Carrie 13557a	105	- Mark 12222223	37
Osher, Oliver 13312a	70	- Lanae 1222223	37
- ? 133121	70	- Amalle D. 1122223	37
- Arlee G. 133122	70	- Gilgert F. 122224	37
- Edwar B. 13313a	70	- Richard L. 1222241	37
- Gilbert 13313b	70	- Craig L. 12222411	37
- Alner B. 133131	70	- Christie 12222412	37
- Marilyn K. 1331311	70	- Luella 1222242	37
- Nolan Lee 1331312	70	- Margaret 122225	37
- Kenneth 1331313	70	- Inger 12223	37
- Marvin D. 1331314	70	- Caroline 12224	37
- Gilford C. 133132	70	- Chr. 122241	37
- Bernadette 1331321	70	- Inger 1222411	37
- Phyllis Ann 1331322	70	- Karoline 1222412	37
- Marilee 1331323	70	- Niels J. 1222413	38
- Terry G. 1331324	71	- Lisbeth 12224131	38
- LuAnn R. 1331325	71	- Elisabeth 1222414	38
- Leonard E. 133133	71	- Karen 1222415	38
- Dale 1331331	71	- Karl 1222416	38
- Bruce 1331332	71	- Jens 12224161	38
- Norman C. 133134	71	- Lene 12224162	38
- Kathelen L. 1331341	71	- Olav 1222417	38
- John C. 1331342	71	- Finn 12224171	38
- Laurie G. 1331343	71	- John 12224172	38
- Earnest K. 133135	71	- Niels 12224173	38
- Sandra L. 1331351	71	- Bo 12224174	38
- Earnest K. Jr. 1331352	71	- Hans 1222418	38
- Janice L. 1331353	71	- Susanne 12224181	38
- Susan 1331354	71	- Steen 12224182	38
- Laura 1331355	71	- Henriette 12224183	38
- Esther Olive 133136	71	- Poul 1222419	38
- Ruth G. 133137	71	- Helle 12224191	38
- Geneva 133138	71	- Henrik 12224192	38
- John E. 133139	71	- Ole 122241(10)	38

Ottesen, Lone 122241(10)1	38	Pedersen, Christine 11141	21
- Jørgen 122241(11)	38	- Kai 1114153a	22
- Annemette 122241(11)1	38	- Jens Chr. 11143	22
- Birgitte 122241(11)2	38	- Th. Chr. 11144	22
- Charlotte 122241(11)3	38	- Karoline 11145	22
- Jensine 12225	38	- Niels C. 11146	22
- Jens A. 12226	40	- Dorthine 11148	22
- Chr. A. 12227	40	- Elvnie 11149	24
- Inger 12228	40	- Inga K. 1114(10)5a	26
- Amalie 12229	40	- Nancy 1114(10)51a	26
- Anders 1222(10)	40	- Jens C. 1114(11)2a	27
- Jens A. 1222(11)	40	- Niels C. 1114(11)21	27
- Jens A. 1222(12)	40	- Lone 1114(11)211	27
- Henry 1222(12)1	41	- Grethe 1114(11)22	27
- Chr. P. 1222(12)11	41	- Knud E. 1114(11)23	27
- ? 1222(12)12	41	- Søren C. 1114(11)231	28
- Stephen 1222(12)1 adopt.	41	- Hanne S. 1114(11)232	28
- Niels J. 1222(13)	41	- Gunnar C. 1114(11)24	28
- Vera 1222(13)1	41	- Viggoline 121132b	33
- Ove 1222(13)2	41	- Ane K. 1211(11)a	35
- Ann 1222(13)21	41	- Simon C. 1211(11)1a	35
- Bo 1222(13)22	41	- Anne Jette 1211(11)11	35
- Ritta 1222(13)3	41	- Ellen M. 1211(11)2a	35
- Anders 1222(14)	41	- Dorthie 122315a	41
- Chr. 1222(15)	41	- Henny J. E. 12234a	42
- ? 1222(16)	41	- J. Starng 1223411a	43
Otzen, Rudolf 1232a	48	- M. Strange 12234111	43
- Karen 12321	48	- Emma K. 12243a	45
- Anna D. 12322	49	- Poul A. 12273a	47
- Ellen M. 12323	49	- Marie 122731	47
Overby, Åge 12311a	48	- Ludvig 122732	47
- Else 123111	48	- Poul 1227321	47
- Erik 123112	48	- Erik 1227322	47
- Vibecke 1231121	48	- Søren 1227323	47
- Mette 1231122	48	- Helle 1227324	47
- Bjarne 1231123	48	- Jesper 1227325	47
- Rolf 1231124	48	- Anna 131621a	56
- Jannik 1231125	48	- Kai 1316322a	58
- Inger 123113	48	- Annita 13163221	58
		- Berit 13163222	58
		- Ejo 13163223	58
		- Benny 1316414a	58
		- Kurt 13164141	58
		- Dorte 13164142	59
		- Steen 13164143	58
		- Ejnar 131644a	59
		- Jytte 1316441	59
		- Knud 1322914a	65
		- Britta 13229141	65
		- Jens C. 132294a	66
		- Keld K. 1322941	66
		- Hanne 1322942	66
		- Ketty 1322943	66
		- Ritta 1322962a	66
		- Bent 1322(11)34a	68
		- Jytte 1322(11)341	68
Pandabaker, Richard 1573412a	136		
- Tood 15734121	136		
- Michelle 15734122	136		
Paplor, Agnes 1351131a	80		
Paprlitz, Wilma 153232a	116		
Parkinson, Kirma 157154a	133		
Patriquin, William 1573111a	135		
- Robert 15731111	135		
Paulsen, Ingemann 161131a	146		
- Lisbeth 1611311	146		
Paxton, William 1342612a	75		
Pedersen, Chr. 111231c	17		
- Else 1112814a	20		

Pedersen, Gitte 1322(111)342	68	Pedersen, Emanuel 135199a	102
- Jens C. 133a	69	- Sigrid M. 13519(10)b	102
- Alma 134212a	75	- Jens P. 1373c1a	107
- Preben 1316442	59	- Henny 1373c12	107
- Bent 1316443	59	- Søren K. 1375a	107
- Poul 1316445	59	- Karla 13751 adopt.	107
- Elin 1316444	59	- Anders C. 151	115
- Jens 131645a	59	- Niels 152	115
- Jonna 1316451	59	- Niels 153	115
- Leif 1316452	59	- Peter 1531	115
- Helga M. 131671a	61	- Ane C. 1532	115
- Dagny 131673a	61	- Kathrine 1537	118
- Eigild 131682a	61	- Else K. 15371a	118
- Kirsten 1316821	61	- Bodil 153732a	118
- Karin 1316822	61	- Ellen C. 154	118
- Klaus 1316823	61	- Ellen C. 155	118
- Åse 131684a	61	- Peder 1551	119
- Lis 1316(11)2a	62	- Ane C. 15511	119
- Jens C. 132b	62	- Lis 1551134a	119
- Leif V. 13226121a	63	- Peder 15512	120
- Hanne 132261211	63	- Magnus 155121	120
- Klaus 132261212	63	- P. H. 155121a-b	120
- Merethe 1322(10)33a	67	- Orla 1551211	120
- Karl 1351118a	79	- Tove 1551212	121
- Else 13511181	79	- Knud 1551213	121
- Kirsten 13511182	79	- Janne 15512131	121
- Gunnar 13511183	79	- Kirsten 1551214	121
- Karen 13511184	79	- Erny 155123	121
- Annemarie 13511186	79	- Oda 155124	122
- Ellen 13511185	79	- Chr. 155124a	122
- Åge 1351119a	79	- Annitta 1551241	122
- Anna 13511191	79	- Tommy 15512411	122
- Arne 13511192	79	- Ivan 1551242	122
- Ole 135111921	79	- Doris 15512421	122
- Axel 13511193	79	- Annette 15512422	122
- Steen 135111931	79	- Allan 15512423	122
- Alis 13511194	79	- Henry 155125	122
- Anker 13511195	79	- Esther 155125a	122
- Åge 13511196	79	- Johanne 15513	122
- Arnold 13511197	79	- Hardy B. 1551326a	123
- George 135111(12)a	79	- Jens B. 15513261	123
- Hanne 135111(12)1	79	- Margrethe 155133a	123
- Henning 135111(12)2	79	- Inger 1551331	123
- Åse 1351193a	81	- Chrestine 15514	123
- Erna 1351316a	84	- LeRoy 1551432a	124
- Laurits 135135a	84	- Margo 15514321	124
- Chrestine 1351351	84	- Grethe M. 15515	124
- Johanne 1351372a	85	- Marthin 155151	124
- Kenneth 13516421a	87	- Jens C. 15516	125
- Wandy K. 135164211	87	- Lars C. 15517	125
- Ellen 13518(10)b	97	- Laura 15518	125
- Astrid 13518(18)a	99	- William Kay 155182a	125
- Merlin R. 1351951a	101	- Willi Kay 1551821	125
- Jan 13519511	101	- Chr. Kay 15518211	125
- Svend 13519512	101	- Susan Kay 15518212	125
- Anni 13519513	101	- Anna Kay 15518213	125

Pedersen, Inger Kay	1551822	125	Pedersen, Vagn	161436a	158
- Børge	155183a	126	- Marius	1614361	158
- Susanne	1551831	126	- Jens	1614362	158
- Lisbeth	1551832	126	- Inger	1614363	158
- Jens Chr.	15519	126	- Søren	1614364	158
- Alma	15519a	126	- Jens P. H.	16144a	158
- Asta Groth	155191	126	- Tove A. L.	161441	158
- Ib Groth	155192	126	- Inger M.	161442	158
- Erik	1551921	126	- Niels Åge	164231a	162
- Kirsten	1551922	126	- Bent B.	1642311 adopt.	162
- Vibeke	1551923	126	- Jens P. A.	164313a	163
- Lars P.	1551(10)	126	- John A.	1643131	163
- Larsine	1551(13)	126	- Inger	1643131a	163
- Indius	1551(14)	127	- Vivian	16431311	163
- Kathrine	1551(11)	126	- Annette	16431312	163
- Lars P.	1551(12)	126	- Mogens	1643132	163
- Irma	1551(14)1	127	- Jim E.	16431321	163
- Ellen G.	1551(14)2	127	- Kirsten C.	1643133	163
- Esther K.	1551(14)3	127	- Jytte B.	1643134	163
- Søren C.	1551(14)3a	127	- Jørgen P.	165a	167
- Indius	1551(14)31	127	- Botilda	1652a	167
- Anna G.	1551(14)32	127	- Peder	165228a	169
- Karen	15521a-c	128	- Henrik	1652281	169
- Johanne	156	129	- Anna	1652282	169
- Peder	157	129	- Birgitte	1652283	169
- Karen	1571	129	- Vibeke	1652284	169
- Peder	1572	134	Penfold, William	1222223a	37
- Marie Louise	1573	135	- Bryan	12222231	37
- Jens	158	140	- Bruce	12222232	37
- Ane	1581	140	- Bradley	12222233	37
- Arnold	15811	140	Persen, Leif	1643133a	163
- Lars	158111	140	- Per	16431331	163
- Jens A.	15812	140	- Margrethe	16431332	163
- Ane Marie	158121	140	Persson, Karl E.	1551341b	123
- Chr. R.	158122	140	- Jeanette	15513411	123
- Lars C.	159	141	Perthour, Jens A.	1351313a	83
- Johanne	15(10)	141	- Poul	13513131	83
- Laurs	15(11)	141	- Hans O.	135131311	83
- Edel	1612133a	147	- Annette	135131312	83
- Johannes	1612161a	147	Peters, Hazel	13317a	72
- Mary M.	161231a	148	- Chris N.	1536	117
- Birthe M.	161231b	148	- Mary R.	15361	117
- Ruth	1612311a	149	Petersen, Julius D.	134213a	75
- Chr. Juul	1612311	149	- Ole Chr.	1532a	115
- Dagmar	161311a	152	- Anne Grethe	1643562a	166
- Anne M.	161347a	155	- Nellie	15321	115
- Karl	16134(10)a	155	- Vinnie	1551213a	121
- Lis	16134(10)1	155	- Edvin	155122	121
- Peter	16134(10)2	155	- Lillian	1551221	121
- Grethe	16134(10)3	155	- Verner	1551222	121
- Lars J.	161383a	156	- Sten	15512221	121
- Mogens J.	1613831	156	- Gitte	15512222	121
- Helle J.	1613832	156	- Erik K.	1551223	121
- Poul S.	1614122a	157	- Søren	15512231	121
- Per S.	16141221	157	- Morten	15512232	121
- Inger	161414a	157	- Anders	15512233	121

Petersen, Jytte 1551224	121	Peterson, Rose 15325	116
- Elise K. 1551225	121	- Chrestine 1533	117
- Hans K. 1551226	121	- Anders C. 1534	117
- Ralph 1571122a	129	- Harry C. 15341	117
- Peter 1574	137	- Ralph 153411	117
- Andreas 1575	137	- Cormie 1534111	117
- Othenius 1576	137	- Carol 1534112	117
- Anna 1577	137	- James L. 1535	117
- Lars P. 1578	137	- Tony J. 15786a	138
- G. Blair 15781	138	- Chris 157174a	134
- Vivian 15782	138	- Roger 15721	134
- Verda 15783	138	- Ferdinand 15722	134
- Susann 157833a	138	- Peter Jr. 15723	134
- Howard 15784	138	- Elmine 15723a	135
- Karla 157841	138	Petersson, Inger 13163a11a	57
- Wayland 157842	138	Pilgård, Niels C. 11161a	28
- Brian 1578421	138	- Mette K. 111611	28
- Dianne 157843	138	- Lars 111612	28
- Arden 15785	138	- Inge M. 1116121	28
- A. Lee 157851	138	- Per 1116122	28
- Wesley 157852	138	- Birgith 1116123	28
- Ronald 157853	138	- Elsebeth 1116124	28
- Sharon 157854	138	- Chr. 111613	28
- Gerald 157855	138	- Hans 1116131	29
- Norma 15786	138	- Svend 111614	29
- Naoma 15787	138	- Jane 1116141	29
- Wayland 15788	138	- Kirsten 1116142	29
- Wallace 15789	138	- Niels 111615	29
- Mark 157891	139	- Lars 1116151	29
- Gary 157892	139	- Birgitte 1116152	29
- Bradley 157893	139	- Karen 111616	29
- Mary K. 1579	139	- Inger M. 111617	29
- Dosine 157(10)	139	- Gudrun 111618	29
- Jens R. 157(11)	139	Pincock, Rosalie 1573433a	136
- Vernon 157(11)1	139	Plattner, John 13558a	105
- Michael 157(11)11	139	- John Jr. 135581	105
- Suzanne 157(11)12	139	- Lowell 135582	105
- Dwight 157(11)2	139	Porter, Henry 121178a	34
- David 157(11)21	140	- Waibe 1211781	34
- Ronald 157(11)22	140	Potter, Jerry 157841b	138
- Brent 157(11)23	140	Poulsen, Peter 1114(10)41a	26
- Niels C. 157(12)	140	- Tommy 1114(10)411	26
Peterson, Unda 133131a	70	- Torben 1114(10)412	26
- Niels C. 15322	115	- Marie 122241b	37
- Ada 15322a	116	- Anna 1232111a	49
- J. Edwar 15322a-b	116	- Dorthe 13a	53
- Henri 15323	116	- Margrethe 1316331b	58
- Harry C. 15324	116	- Poul J. 13164a	58
- Harris 153241	116	- Alfred 131641	58
- Sylvia 1532411	116	- Egon 1316411	58
- Jim 153242	116	- Helle 13164111	58
- Darlene 153243	116	- Jesper 13164112	58
- Dale 153244	116	- Finn 13164113	58
- Joni 1532441	116	- Bente 13164114	58
- Grant 1532442	116	- Lene 13164115	58
- Scott 1532443	116	- Harald 1316412	58

Poulsen, Viola 1316414	58	Rape, Minna T. 164354a	165
- Mette 13164121	58	Rasmussen, Kurt F. 1116232a	29
- Inger 1316413	58	- Birgitte 11162321	29
- Kirsten 1316415	58	- Jens 1211312a	33
- Chr. 1316416	59	- Elif S. 12113121	33
- Poul 1316417	59	- Pia 12113122	33
- Ellen 1316418	59	- Arne 1211(10)32a	35
- Erik 1316419	59	- Kim A. 1211(10)321	35
- Jens C. 131642	59	- Hans P. 12121a	35
- Vagn 1316421	59	- Else 121211	35
- Marianne 13164211	59	- O. H. 12228a	40
- Brian 13164212	59	- Edvard 122281	40
- Karl 131643	59	- Tove A. 122573a	47
- Mona 1316431	59	- Jens J. 131142a	54
- Hardy 1316432	59	- Birthe 1311421	54
- Ove 1316433	59	- Jacob 13165a	59
- Kurt 1316434	59	- Agnes 131651	59
- Leo L. V. 131643 adopt.	59	- Vilhelmine 131652	60
- Mary 131644	59	- Gunnar 131653	60
- Ellen 131645	59	- Vibeke 1316531	60
- Poul 131646	59	- Tove 1316532	60
- Tommy 1316461	59	- Gurli 1316533	60
- Torben 1316462	59	- Kirsten 1316534	60
- Hilda 131675a	61	- Svend 1316535	60
- Chr. 132295a	66	- John 1316536	60
- Lars C. 1322951	66	- Gitte 1316537	60
- Kai 13229511	66	- Charles 131654	60
- Ebbe 13229512	66	- Per 1316541	60
- ? 13229513	66	- Bjarne 1316542	60
- Amalie M. 15(10)1a	141	- Susanne 1316543	60
- Thorvald 161213a	146	- Rosenkær 131655	60
- Chr. 1612131	147	- Niels 1316551	60
- Frank 16121311	147	- Arne 1316552	60
- Annette 16121312	147	- Leif 131655a1	60
- Marie 1612132	147	- Kai 131656	60
- Arne 1612133	147	- Eva 131657	60
- Bente 16121331	147	- Henny 13511193a	79
- Dorte 16121332	147	- Joe 1351133a	80
- Jette 16121333	147	- LeRoye 13511331	80
- Sane 16121334	147	- LaVern 13511332	80
- Orla 1612134	147	- Scott 135113321	80
- Gitte 16121341	147	- Susan 135113322	80
- Annie 16121342	147	- Laura 135113323	80
- Brian 16121343	147	- Jefferey 135113324	80
- Poul 16133a	153	- Julie 135113325	80
- Ane J. 161331	153	- Carola 13511333	80
Powers, Audrey 133161a	72	- Ane N. 153a	115
Purkær, Marie 16113b	146	- Niels 155a	118
		- Johanne 1553	118
		- Rasmine 1554	118
		- Anni 1551223a	121
		- Janet 157832a	138
		- Veri 15787a	138
		- Tove 15815a	140
		- Ane M. 164213a	161
		- Ulla 1642161a	161
Ralston, Mary 157162a	134		
Rampton, Fraumma 13516531a	88		
- Tood D. 13516531a1	88		
Ranta, Margreth 1322821a	64		

Rasmussen, Frits A. 16435a	165	Rolfson, Emma 133116	70
- Thyra 164351	165	- Emmet 133117	70
- Elin 164352	165	- Roland H. 1331171	70
- Dagny 164353	165	- Shelly 1331172	70
- Anker 164354	165	Rosenbaum, George 135174a	93
- Henning 1643541	165	Rosenkilde, Henrik 16527a	170
- Mona 1643543	165	- Irma 165271	170
- Gunnar 164355	165	- Kaj Åge 165272	170
- Åse 164355a	165	- Arne 165273	170
- Gitte 1643551	165	- Gorm 1652731	170
- Egon 164356	165	- Henrik 1652732	170
- Jørgen S. 1643561	165	- Ebbe 165274	170
- Laila 16435611	166	- Annette 1652741	170
- Frank 16435612	166	- Kim 1652742	170
- Frode S. 1643562	166	- Pia 1652743	170
- Lillian 16435621	166	- Palle 1652744	170
- Helmer S. 1643563	166	Rowe, Shirley 157153a	133
- Lars 1652111a	168	Rugved, William 13513111a	83
- Birthe 165273a	170	- Kirsten 135131111	83
Rathje, Marianne 1551(14)21a	127	- Lars 135131112	83
Rawago, Virginia 153253a	117	Runchel, Jens G. 13723a	106
Rawson, Edna 135171ab	91	- Olaf G. 137231	106
Reece, Hazel R. 1536a	117	- Eiler W. 137232	106
Reeves, Lucille 135175ab	93	- Cary 1372321	106
Refsell, Conrad 13315a	72	- Ryan 1372322	106
- Morris 133151	72	- Margareth 1372323	106
- Nancilee 1331511	72	- Dahl S. 1372324	106
- Virginia 1331512	72	- James S. 1372325	106
- Ivanelle 1331513	72	- Joan 1372326	106
- Dorothy 1331514	72	- Darwin 1372327	106
- Raymond 133152	72	- Johanne 137233	106
- Margaret 133153	72	Russel, Nannie 15716a	134
Reneau, Della 15731a	135	Rustad, Else M. 161372a	156
Riis, Kirsten 1211(10)3a	35	Rydalch, David 1573434a	136
Riwers, Inger 165215a	168	- Robyn 15734341	136
Roberts, Robert R. 1351647a	87	- Kristi 15734342	136
- Chatie 13516471	87	Ryding, Sally 1224132a	44
- Julie 13516472	87	Rymer, Edna 1351651b	88
- Stowen T. 13516473	87	Rølnaas, Knud 1551822a	125
Robertsen, Neilend 1571121a	129	- Lise 15518221	125
Robinson, Art 15786b	138	- Jan 15518222	125
Roelsgård, Gudrun 1551152a	120	- Arne 15518223	125
Rolfson, Ed 13311a	69	- Elin 15518224	125
- Albert C. 133111	69	Rømer, Børge 15814a	140
- Judith C. 1331111	69	- Olav 158141	140
- Kathleen 1331112	69	- Leo 158142	140
- Mary L. 1331113	69	- Ole 158143	140
- Elvon 133112	69	Rønnow, Poul 164376a	167
- Saron 1331121	69	- Telt 1643761	167
- Byron 133113	69	- Bue 1643762	167
- Janet Ann 1331131	69		
- Sandra K. 1331132	69		
- Donna 1331133	70		
- Dale B. 1331134	70		
- Christina 133114	70		
- James 133115	70		

Sadellen, Anni 1316(11)3a	62	Scott, Calvin 13516831	90
Sandberg, Else 16124(10)a	151	– Darren 13516832	90
Sandbæk, Alice 1551142a	120	– Givenda 13516833	90
Sander, Egon 1222(13)3a	41	Sertic, Anne 157124a	131
– Allan 1222(13)31	41	Sessions, Virgil 13516(11)1a	90
– Arno 1222(13)32	41	– Virjean 13516(11)11	90
Sanders, Herberth 157152b	133	– Sally Ann 13516(11)12	90
– Gevietta 1571522	133	– Wanddy L. 13516(11)13	90
– Viva Ann 1571523	133	– Barry 13516(11)14	90
– Merri 1571524	133	Shadden, Bette L. 133144a	72
– Joseph 155152a	124	Shirley, Bruce LaMar 1571323a	132
– Mae L. 1551521	124	– Cyrina 15713231	132
– Lyle L. 1551522	124	– Poul 15713232	132
– Rodney 15515221	125	– Shaun 15713233	132
– Joey 15515222	125	Siems, Erik 1643141a	163
– Majorie 1551523	125	– Marianne 16431411	163
– Darlene 1551524	125	– Henning 16431412	163
Sandvig, Florence 133133a	71	Siepert, Earl 157112a	129
Saufaus, Poul 1643122a	162	– Gewen 1571121	129
– Bente 16431222	163	– Jean 1571122	129
– Benny 16431223	163	– Fern 1571123	130
Sandsgård, Elna 165212a	168	– Don 1571124	130
Saunders, Viola 1573411a	136	– Sharon 1571125	130
Saurey, LeRoy 157131a	131	– Larry 1571126	130
– Gwilli 1571311	131	– Thora 157113a	130
– Pearl 1571312	131	Sigurdurdotter, Gudrun 1114811a	23
Satterlee, Lena 1351621a	86	Siksne, Henning 1652211 a	168
Schak, Ane K. 135112a	80	– Mette 16522111	168
Scheidt, John H. 122225a	37	– Mads 16522112	168
Schlyssel, Max 1211(10)1a	34	Siler, Bonni B. 122221a	36
– Erhardt 1211(10)11	34	– Robert 1222211	36
– Sten 1211(10)111	34	– John 12222111	36
– Ib 1211(10)112	34	– Duane 12222112	36
– Vibeke 1211(10)113	34	– Brent 12222113	36
– Kåte 1211(10)12	34	Simons, Edna 137232a	106
– Carl 1211(10)13	34	Simonsen, Marianne 13518(18)1a	99
– Peter 1211(10)131	35	– Poulina 15812a	140
– Kåte 1211(10)132	35	– Jens 161216a	147
– Claus 1211(10)133	35	– Henny 1612161	147
– Inger 1211(10)14	35	– Per 1612162	147
Schimke, Robert T. 1342611a	75	– Henrik G. 16121621	147
– Stewen 13426111	75	– Peter 161321a	153
– Caroline 13426112	75	– Rita 1613211	153
Schmidt, Bjarne 1643142a	163	– Bent 1613212	153
– Gitte 16431421	163	– Tonny 1613212a	153
– Allan 16431422	163	– Lene 16132121	153
Schneider, G. A. 13111	53	– Jane 16132122	153
– Thora 131111	53	– Ole 1613213	153
– Horst 161312 adopt.	152	– Mette 16132131	153
– Michael 1613121 adopt.	152	– Lise 16132132	153
Schultz, Ingrid 13518(11)1a	98	– Lone 16132133	153
Schutt, Børge 165221a	168	Skals, Poul E. 1311451b	54
– Jonna 1652211	168	– Per 13114512	54
– Benthe 1652212	168	Skibsted, Jens Chr. 12321a	49
– Otto 1652213	168	– Carl F. 123211	49
Scott, Joseph 1351683a	90	– Jens 1232111	49

Skibsted, Emil O. 1232112	49	Spuires, Karen 1573412	136
- Henrik 12321121	49	Stayner, Louise 135174a-b	93
- Jytte 1232113	49	Stegghs, Joan 1311211a	53
- Anni 1232114	49	Steen, Jens 13511(10)1a	82
- Theodor 123212	49	- Åge 13511(10)11	82
- Louice 123213	49	- Mette 13511(10)12	82
- Jens 123214	49	- Hanne 13511(10)13	82
Skudstrup, Chr. D. 122342a	43	- Carsten 13511(10)14	82
- Kjeld 1223421	43	Stefansen, Henning 1351815a	94
- Henny 1223422	43	- Lone 13518151	94
Skupen, Victor 155144a	124	- Peter 13518152	94
- Alise 1551441	124	- Ole 13518153	94
- Robert 1551442	124	Steffensen, Hans 1581a	140
- Leslie 1551442a	124	- Metha 15813	140
- Patricia 1551443	124	- Agnes 15814	140
Slaven, Elbertha 1351692a	90	- Harald 15815	140
Slättelid, Odd 1351814a	94	- Ulla 158151	140
- Gro 13518141	94	- Carsten 158152	140
Smith, Karen 1114(10)61a	26	- Tommy 158153	140
- Mary Ann 133142a	72	- Henrik 15816	140
- Herdis 13511121a	77	- Thorkild 15817	140
- Anna 1351312a	83	- Lone 158171	141
- Ford 157143a	133	- Jens 158172	141
- Allason 1571431	133	Stellmach, Bernhard 133186a	73
Smoot, Charles 122292a	40	- Ricky 1331861	73
Snell, James 157155a	133	- Robby 1331862	73
- Brian 1571551	133	- Timothy 1331863	73
- Allan 1571552	133	- Lori 1331864	73
- Owen 1571553	133	- James 1331865	73
- Kewin 1571554	133	Stephens, Lynda 13516(10)2a	90
- Lori Ann 1571555	133	Sterns, Donna 13511332a	80
Snyder, James 1342622a	75	Stoddard, Boyd G. 1571125a	130
Soelberg, Ida M. 157111a	129	Stokke, Unni 1613432a	154
Sonne, Erik 164212a	161	Stones, Larry 1351658a	89
- Leo 1642121	161	- L. Gicug 13516581	89
Sorensen, Hansine 134211	74	- Chrestine 13516582	89
- Alvin 134212	75	- Tood A. 13516583	89
- Lindy 1342121	75	- Mitchell 13516584	89
- David 1342122	75	Storlarski, ? 1551(11)a	126
- Mabel 134213	75	- Arthur V. 1551(11)1	126
- Netta 15324a	116	Stratemeyer, Zane 1551523a	125
- Leanna 157912a	139	- Gary 15515231	125
- Vera L. 157(11)a	139	- Deborah 15515232	125
Spangård, Arndt 1224111a	43	- Bruce 15515233	125
- Jacob 12241111	43	- Janice 15515234	125
- Olga 12241112	43	Studsgård, Henning 16134(12)a	155
- Karen 12241113	43	- Benthe 16134(12)1	155
- Klaus 12241114	43	- Kim 16134(12)2	155
Speas, Gayle 1571134a	130	- Tom 16134(12)3	155
Spencer, Peggy 133139a	71	Stoustrup, Helene 131143a	54
Springborg, B. Egholm 1224122a	44	Støy, Niels 1351812a	94
Spoehr, Anita 1322812a	64	- Søren 13518121	94
Spuires, Garol 157341a	136	- Jacob 13518122	94
- Gary 1573411	136	Sudergård, Johan 135187a	95
- Theresa 15734111	136	- Karl A. 1351871	95
- Shelia 15734112	136	- Konny 13518711	95

Sudergård, Jan 13518712	95	Søjberg, Synøve 1322(11)3a	68
- Henrik 13518713	95	Søndergård, Ane M. 1232112a	49
- Harry 1351872	95	- Anna 135196a	101
- Lelf 13518721	95	- Ove 1351962	101
- Bente 13518722	95	- Agnes 165214a	168
- Uffe 13518723	95	Sørensen, Gurli 1114832a	23
- Maren 1351873	95	- Søren 11149a	24
- Minna 1351874	95	- Johanne 111491	24
- Erik 1351875	95	- Peter 111492	24
- Hanne 13518751	96	- Orla 1114921	25
- Michael V. 13518752	96	- Ib 11149211	25
- Kirsten 1351876	96	- Helle 11149212	25
Summers, Earnest 1571132a	130	- Børge 1114922	25
Suss, Clara 13554b	104	- Alis 1114923	25
Svendsen, Esther 111257a	19	- Christine 111493	25
- Per 1222414a	38	- N. Johan 111494	25
- Jytte 12224141	38	- Helga 111494a	25
- Dorthe 12224142	38	- Ejvind S. 1114941	25
- Lars 12224143	38	- Espen S. 1114942	25
- Nina 12224144	38	- Ole V. 111623a	29
- ? 12224145	38	- Inger 1116231	29
- L. Amtoft 1322942a	66	- Karen 1116232	29
- Susanne 13229421	66	- Niels 1222511a	39
- Anita 13229422	66	- Niels P. 12225111	39
- Annemette 13229423	66	- Hans 1222566 a	40
- Hans Gården 1351841a	95	- Søren P. 12229a	40
- Helle 13518411	95	- Ida 122291	40
- Morten 13518412	95	- Julia 122292	40
- ?13518413	95	- Mary 122293	40
- Betty 137511a	107	- Kresta 1223211a	42
- Frede 164375a	166	- Arne 1223311a	42
- Mogens 1643751	166	- Else 122414a	44
- Per 16437511	166	- Iris 1225121a	46
- Lillian 1643752	166	- Jens 131	53
- Kirsten 1643753	167	- Chr. 13161	56
- Kjeld 1643754	167	- Ellen 1316411a	58
- Jytte 1643755	167	- Peter 131676a	61
Swift, Pearl 13111a	69	- Frank 1316761	61
Søborg, Anders 135135b	84	- Kirsten 1316762	61
- Karen 1351352	84	- Lene 1316763	61
- Simon 1351353	84	- Gitte 1316764	61
- Ole 13513531	84	- Mette J. 132	62
- Tove 13513532	84	- Esther 132231a	62
- Jørgen 13513533	85	- Lars 132232a	63
- Søren P. 1351354	85	- Elly 1322321	63
- Birthe 13513541	85	- Carlo 132291a	65
- Lelf 13513542	85	- Søren 1322912	65
- Chr. 1351355	85	- Lars 13229121	65
- Johanne 1351356	85	- Henrik 13229122	65
- Grethe 1351357	85	- Lars 1322913	65
- Jens 1351358	85	- Søren 13229131	65
- Annemarie 13513581	85	- Annette 13229132	65
- Knud 1351359	85	- Anna 1322914	65
- Lene 13513591	85	- Sigrid 1322915	65
- Kirsten 135135(10)	85	- Anders 1322916	65
Søjberg, Signora 1322(11)2a	68	- Rune 13229161	65
		- Henning 1322917	65

Sørensen, Henning 1322918	65	Sørensen, Ingrid V. 1351898	97
- Jens P. 1322(10)a	67	- Tove V. 1351899	97
- Karen 1322(10)1	67	- Elly 13518(17)a	98
- Maren 1322(10)2	67	- Chr. 13518(20)a	99
- Nielsine A. 1322(10)3	67	- Henrik 13518(20)1	99
- Johanne A. 1322(10)4	67	- Dorte 13518(20)2	99
- Anders 1322(10)5	67	- Johanne 13519	99
- Anni M. 1322(10)51	67	- Lars Chr. 135194a	100
- Elis P. 1322(10)52	67	- Svend E. 1351941	100
- Kathrine 1322(10)6	67	- Helen 13519411	100
- Thomas 1322(10)7	67	- Knud 1351942	100
- Inger 1322(11)11a	68	- Henrik 13519421	100
- Ane 133	69	- Jørgen 13519422	100
- Maren 134	74	- Jesper 13519423	100
- Ane K. 1341	74	- Lars 13519424	100
- Carl 13411	74	- Thomas 13519425	100
- Bodil 134111	74	- Lars C. 1351(10)	102
- Dorthea 1342	74	- Karen 1351(10)1	102
- Otto 13421	74	- Erik 1351(10)2	102
- Karen 1343	76	- Jytte W. 1351(10)21	103
- Niels Chr. 135	76	- Torben W. 1351(10)22	103
- Juliane 13511b	76	- Lars W. 1351(10)221	103
- Lars 13512	82	- Annette W. 1351(10)222	103
- Karen 13513	82	- Emmy E. 1351(10)24	103
- Judi 13513531a	84	- Jørgen 1351(10)25	103
- Niels Chr. 13514	85	- Ole 1351(10)26	103
- Margrethe 13515	85	- Inger 1351(10)27	103
- Kirstine 13516	85	- Anne 1351(10)28	103
- Chr. J. 13517	91	- Per 1351(10)29	103
- Inger J. 135171	91	- Søren A. 1351(10)3	103
- Karen S. 135172	92	- Poul 1351(10)31	103
- Klara S. 135173	92	- Grethe 1351(10)32	103
- Magda 135174	93	- Ane Marie 1351(10)4	103
- Ray D. R. 1351741	93	- Poul 136	105
- Janet 13517411	93	- Eller 137	105
- Sharen J. 1351741 adopt.	93	- Ole E. 1371	105
- Majerie 135175	93	- Johanne 1372	105
- Aktur 135189a	96	- Carlo 137221a	106
- Birgit 1351884a	96	- Kathe 1372211	106
- Jørgen V. 1351892	96	- Svend E. 1372212	106
- Hanne 13518921	96	- Søren P. C. 1373	106
- Steen 13518922	96	- Niels E. 13731	107
- Gerda V. 1351893	96	- Ane D. 1374	107
- Poul V. 1351894	97	- Thomine 1375	107
- Ole 13518941	97	- Søren 1374a	107
- Torben 13518942	97	- Hanne 1551122a	119
- Linda 13518943	97	- Ellen 155121a	120
- Sandia 13518944	97	- Dora 1551322a	123
- Karen M. 1351895	97	- Kristian 155141a	124
- Arne 1351895a	97	- Grethe 15(10)14a	141
- Michall 13518951	97	- Bertha 161233a	149
- Tinna 13518952	97	- Svend 161247a	151
- Hans V. 1351896	97	- Tove 1612471	151
- Svend V. 1351897	97	- Ole 1612472	151
- Jan 13518971	97	- Hanne 1613111a	152
- Lone 13518972	97	- Chr. 161371a	156

Sørensen, Åse 161374a	156	Thompson, Eckhardt 134263	76
- Anders 1614a	156	- Craig 1342631	76
- Marie 16141	157	- Ann 1342632	76
- Carl 1614121a	157	- Faye D. 1342633	76
- Helle 16141211	157	- Mary 13427	76
- Jette 16141212	157	- Charlie 13428	76
- Frants 16142	157	- Alfred 13429	76
- Signe 161421	157	- Minnie 13554a	104
- Chr. Bæk 161422	157	- Sandra 1571326a	132
- Edith 1614221	158	Thomsen, Frits 111254a	19
- Henny 1614222	158	- Huggo 1112541	19
- Karen 161423	158	- Pia 11125411	19
- Inger 16143	158	- Lene 11125412	19
- Sørine Bæk 16144	158	- Jens 11125413	19
- Anders 16145	158	- John 1112553a	19
- E. Gisella 1642141a	161	- Helle 11125531	19
- Kurt A. 1643752a	166	- Karen 1112815a	20
- Helle F. 16437521	167	- Petrine 11147a	22
- Søren 16523a	169	- Conny 1114(11)21a	27
- Marianne 16524a	169	- Ane M. 121a	33
- Anna Lise 1654111a	172	- Jens C. 1211311a	33
		- Jørn H. 12113111	33
		- Mathias 123a	48
		- Ane M. 1231	48
		-Marianne 1232	48
		- Thomas 1233	49
Tegtmeler, Julie 135195a	101	- Betty 1233a	49
Tejsner, Ellen 1351923a	100	- Emma 12331	49
Tellefsen, Mette 12233a	42	- Clara 12332	49
Therkelsen, Ole A. 158a-b	140	- Carl 12333	49
Thingholm, Henning 13518(16)a	98	- Edith 12334	49
- Birthe 13518(16)1	98	- Kathrine 1234	49
- Leo 13518(16)2	98	- Edith 132292a	65
Thomason, Charles 157132a	131	- Poul 132292a1	65
- Charles Jr. 1571321	131	- Maren 137c	105
- Dorinda 15713211	131	- Frederik V. 15511a	119
- Wilford 1571322	132	- Maren 155111	119
- Michael 15713221	132	- Thomas V. 155112	119
- Jason 15713222	132	- Birthe 1551121	119
- Lolita 1571323	132	- Henning 1551122	119
- Lynnea 1571324	132	- Lene 15511221	119
- Byron 1571325	132	- Marianne 15511222	119
- Nicholas 1571326	132	- Thorkild 1551123	119
- Roger 1571327	132	- Ellen K. 155113	119
- Ann 1571328	132	- Maren 155114	119
- Greg 1571329	132	- Ebba 155115	120
Thompson, Larry 1331813a	73	- Petrea 155116	120
- Carl 1342a	74	- Marie 15512a	120
- Minnie 13422	75	- Jens 1551(13)a	126
- Chrestine 13423	75	- Verner 1551(13)1	126
- Anna 13424	75	- Irma 1551(13)2	126
- Carrle 13425	75	- Hilma 1551(13)3	127
- Chris 13426	75	- Zldsel 163a	160
- Doris 134261	75	- Lise 1643732a	166
- Harold V. 134262	75	- Poul 165222a	168
- Neil 1342621	75	Thor, Eva 1222(13)2a	41
- Elise 1342622	75		

Thoreson, Norma 13316a	72	Wagner, Judith 1322851	65
Thorsen, Jens 1552124a	128	- Lynne 1322852	65
- Hanne 15521241	128	- Poul R. 164312a	162
Thorgensen, Majorie 15785a	138	- Alise G. 1643121	162
Thorup, Anna M. 1351(10)3a	103	- Tove 1643122	162
Thostrup, Ellen 1211(10)31a	35	- Lene 16431221	162
Thorsøe, Ole 1621121a	159	- Grethe 1643123	163
- Trine 16211211	159	- Kathe 1643124	163
Thrudsløv, Lis 1112541a	19	Waldram, Luella 15711a	129
Thryssøe, Elin 1114(10)4a	26	Walk, Raymond 1351691a	90
Thu, Glenden 133136a	71	Walker, Erma 135168a	89
- Karen 1331361	71	Vallentinussen, Marius 111252a	18
- Gary 1331362	71	- Per 1112521	18
- Craig 1331363	71	- Ulla 11125211	18
- Michael 1331364	71	- Vallentine 1112522	18
- Glenda 1331365	71	- Karl 1112523	18
- David 1331366	71	- Finn 1112524	18
Thunbo, Martha 1114873a	24	- Ninna 11125241	18
Thurber, Roma 1351741a	93	Vallin, Verner 155116a	120
Thygersen, Julie 13228a	64	- Per 1551161	120
Thyghøj, Else 13518(14)a	98	- Gitte 15511611	120
- Vagn 13518(15) a	98	- Helle 15511612	120
- Preben 13518(15)1	98	Vandel, Ove 165227a	169
- Lisbeth 13518(15)2	98	- Poul 1652271	169
- Helle 13518(15)3	98	- Marianne 1652272	169
Thykær, Karen 1225112a	46	Warner, Betty 1222222a	37
Thøgersen, Arne 1322321a	63	Wadsen, Sonja 157156a	134
- Annita 13223211	63	Waters, David 1222221a	36
Tilton, Millie 15341a	117	- Jeffery 12222211	37
Toft, Nis 13519221a	100	Watson, Clyde 157141a	132
- Mogens 135192211	100	Webb, Marylin 15784b	138
- Vinnie 135192212	100	Veber, Emmy E. 1351(10)2a	102
Toftager, Bente 1643541a	165	- Karl T. 1351(10)23	103
Totzen, Joe 1322633a	64	- Niels 1351(10)231	103
- Linda 13226331	64	Weber, Kathrine 15735a	137
- Trine 13226332	64	- Amalia 15739a	137
- Sheri 13226333	64	Vedsted, Anders Jørgen 13518	94
Turicchi, Carl 133171a	72	- Chr. O. 135181	94
- Gina 1331711	72	- Åse 1351811	94
- Lisa 1331712	72	- Tove 1351812	94
		- Jørgen 1351813	94
		- Lars 13518131	94
		- Anne 13518132	94
		- Gunhll 1351814	94
		- Bodil 1351815	94
		- Kirsten 1351816	94
		- Søren N. 135182	94
		- Gunnar 1351821	94
		- Søren 13518211	94
		- Ingrid 1351822	95
		- Birthe 1351823	95
		- Marius 135183	95
		- Karen 135184	95
		- Johanne 135185	95
		- Marius 135186	95
		- Karla 1351861	95
Uri, Gerd 16411a	160		
Vad Petrea J. 12257a	47		
Vadley, Howard 13517124a	92		
- Debora Ann 135171241	92		
- Linda M. 135171242	92		
- Wade R. 135171243	92		
- Daniel R. 135171244	92		
Wagner, William 132285a	65		

Vedsted, Erna C .A. 135187	95	Vedsted, Anne Marie 13518(21)1	99
- Otto Vald. 135188	96	- Birgitte 13518(21)2	99
- Niels S. F. 1351881	96	- Chrestine 13518(21)3	99
- Steffen K. 13518811	96	Wee, Garry 1331323a	71
- Mitza K. 13518812	96	- Jody 13313231	71
- Tove 1351882	96	- Tood 13313232	71
- Ejvind F. 1351883	96	Weise, Lillian 13511331a	80
- Marianne O. 13518831	96	Wertz, Donley Jr. 13517123b	92
- Jørgen 13518832	96	- Scott D. 135171233	92
- Per F. 13518833	96	Vestergård, Krestine 16151a	159
- Arne F. 13518834	96	- Elev 1114(10)7a	27
- Bent Frost 1351884	96	- Sonja 1114(10)71	27
- Anders F. 13518841	96	- Mona 1114(10)72	27
- Søren F. 13518842	96	- Birthe 1114(10)73	27
- Niels F. 13518843	96	- Karen 1351821a	94
- Roy Frost 1351885	96	- Bent 13518(11)1	98
- Susanne 1351885a1	96	- Anette 13518(11)11	98
- Maren K. 13589	96	- Per S. 13518(11)12	98
- Jytte 135891	96	- Charlotte 13518(11)13	98
- Åge V. 13518(10)	97	- Lars 13518(11)2	98
- Edith 13518(10)1	97	- Birgitte 13518(11)21	98
- Ellen 13518(10)2	97	Whettaker, Orwil 1351652a	88
- Åse 13518(10)3	97	- James 13516521	88
- Chr. Ejnar 13518(10)4	97	- Linda 13516522	88
- Ernst P. 13518(10)b1	97	Vig, Gudrun 131655a	60
- Søren N. 13518(12)	98	Vilhelmsen, P. P. J. E. 155134a	123
- N. Chr. 13518(13)	98	- Ingeborg 1551341	123
- Mogens 13518(13)1	98	- Jørgen 1551342	123
- Alice 13518(13)2	98	- Poul 15513421	123
- Peter 13518(13)3	98	- Pia 15513422	123
- O. Miller 13518(14)	98	Villadsen, Ella 131643a	59
- Ellen 13518(14)1	98	- Henning 1316511a	60
- Kjeld 13518(14)2	98	- Mary E. 1322913a	65
- Eva 13518(14)3	98	- Sonja 1351941a	100
- Johanne 13518(15)	98	- Anine 1654a	172
- Margrethe 13518(16)	98	Williams, Robert 15782b	138
- Helge 13518(17)	98	Vingård, Vilhelm 164352a	165
- Helge Jr. 13518(17)1	98	- Keld 1643522	165
- Finn 13518(17)2	98	- Henrik 16435221	165
- Birgith 13518(17)3	99	- Kenneth 16435222	165
- Jørn 13518(17)4	99	- Bent 1643521	165
- Axel 13518(18)	99	Winther, Ketty 122341a	43
- Kai E. 13518(18)a1	99	- Adolf 131632a	57
- Per 13518(18)a11	99	- Britta 1316322	57
- Anders J. 13518(18)1	99	- John 1316323	58
- Henrik 13518(18)11	99	- Thomas 1537a	118
- Torben V. 13518(18)2	99	- Åge 15371	118
- Gunnar 13518(18)3	99	- Chr. 15372	118
- Karl N. 13518(19)	99	- Sonja 153721	118
- Anders 13518(19)1	99	- Henning 153722	118
- Hanne 13518(19)2	99	- Klara 15373	118
- Jørn 13518(19)3	99	- Anna 15374	118
- Helle 13518(19)4	99	Witthe, Hoyth Jr. 153212a	115
- Birgitte 13518(19)5	99	Vittrup, Karl 161323a	153
- Nora S. 13518(20)	99	- Birthe 1613231	153
- Søren N. 13518(21)	99	- Ole 1613232	153

Vogelmann, Coralee	133151a	72	– Palle	1612211	148
Wolbye, Finn	1231222a	48	– Marlene	1612212	148
– Peter	12312221	48	Ørum, Vilhelm	1351113a	77
– Anne	12312222	48	– Karen	13511131	77
Wood, Lucien	133171b	72	Østergård, Bente	13511141a	78
– Katherina	1351651a	88	Østervig, Sonja	1316612a	60
– Edna	1551522a	124	Ågård, Karl	15374a	118
– Roger	1571215a	131	– Frede	153741	118
Woodside, Charles	15794a	139	– Inge Lise	153742	118
Wæhrens, Flemming	1211(10)12a	34	– Thomas	153743	118
– Peter	1211(10)121	34	Ågesen, Svend	137222a	106
– Benny	1211(10)122	34	– Børge	1372221	106
– Lone	1211(10)123	34	– Leon	13722211	106
Zovala, Zunilda	133141b	72	– Tina	13722212	106
Ørtoft, Else	1316421a	59	Åstrup, Cecilie	135181a	94
– Peter	161221	148	– Dora	1351353a	84
– N. Chr.	1612211	148	– Ellen	16138a	156

ANMÆRKNINGER

»En Thorngårdslægt fra Åby sogn i Vendsyssel«
Samlet af O. Vald. Vedsted

Yderligere oplysninger,
jeg har fundet under indsamlingen

Thrigesvej 10 - Herning - O. Vald. Vedsted

1970

Ved angivelsen af slægtens medlemmer er her benyttet deres generationsnummer fra afdelingen »Slægten«, men ved Aner og Anhangsaner er de angivne numre altid således, at det dobbelte nummer altid er faderen og det påfølgende moderen. F. eks. er nr. 88 altid fader til nr. 44 og nr. 89 er moderen. Nr. 53 bliver således barn af nr. 106 og 107 osv.

Folketællingerne fra Åby sogn, Kjær herred.

1787 Thorngård.

Nr. 1. Niels Jepsen, husfader, 31 år. 1g. gift. Bonde og gårdmand.

Nr. 1a. Ellen Jepsdatter, husmoder, 34 år. 1g. gift. Hans kone.

Niels Nielsen, barn, 7 år.

Jep Nielsen, barn, 4 år.

Søren Nielsen, barn, 2 år.

Kresten Jespersen, tyende, 40 år. 1g. gift. Dragon. Jens Nielsen, tyende, 14 år.

1801 Thorngård.

Nr. 1 Niels Jepsen, husfader, 45 år. 1g. gift. Bonde og gårdmand.

Nr. 1a. Ellen Jepsdatter, modermøder, 48 år. 1g. gift. Hans kone.

Niels Nielsen, søn, 20 år, ugift.

Søren Nielsen, søn, 15 år.

Morten Nielsen, søn, 11 år.

Peder Nielsen, søn, 7 år.

Ane Nielsen, datter, 5 år.

Kirsten Nielsen, tjenestepige, 26 år, ugift.

Militære oplysninger om Niels Jepsens 5 sønner, der alle blev soldater.

Nr. 11 Niels Nielsen. F-1780. Var 63 $\frac{3}{4}$ " = 167 cm høj og havde blå øjne og sort hår.

Nr. 12 Jeppe Nielsen. F-1782. Var 63" = 165 cm høj og havde blå øjne og brunt hår.

Nr. 13 Søren Nielsen. F-1785. Var 60 $\frac{3}{4}$ " = 159 cm høj og havde blå øjne og brunt hår.

Nr. 14 Morten Nielsen. F-1788. Var 64" = 168 cm høj og havde blå øjne og brunt hår.

Nr. 15 Peder Nielsen. F-1792. Var 62" = 162 cm høj

Nr. 11 Niels Nielsen af Thorngård i Åby sogn, Kjær herred, lægd nr. 8 Åby sogn nr.29 mødte 19/9 1803 v. 3. Jydske Infanteriregiment i Ålborg og sattes i nr. ved grenaderkorpset. Han var 22 år gl. og 63 $\frac{3}{4}$ " høj. Havde blå øjne og sort hår. Lægdsrullen opfører ham 1812 I nummer ved 3. Jydske Regiments 4. batt., 1. komp., og der oplyses, at Niels Nielsen efter fæstebrev af 14/9 1811 var gårdmand i Rævhede. 4. batt. var den ene af regimentets annecterede (dvs. reserve), hvorfor det er tvivlsomt, at han har været indkaldt efter det tidspunkt, da han får fæstebrev. Sandsynligvis må datoen 25/4 1810, da han overflyttes til reserven, være hans hjemsendelsesdato. Det var også i svære ufredstider for fædrelandet, han måtte tjene det aktivt – fra 1803 til 1810 – men de 2 af hans brødre, Jeppe og Morten, der lå på Bornholm, var endnu længere under fanen. Broderen Søren var soldat fra ca. 1805 ved landmilitzen, men blev 1808 overført til 3. Jydske Infanteriregiments 4. batt. 1. komp., hvor han gjorde tjeneste indtil 1813. Et år før – 10/9 1812 –

havde han fremlagt dug og disk i form af et tinglyst fæstebrev på et sted i Vedsted. Han var således aktiv soldat i 9 år som gift mand. Se disse.

Afskrift af originalt fæstebrev på en gård i Revshede.

Dokumentet opbevares på Landsarkivet i Viborg, og er indleveret dertil af Vendsyssel Museum, Hjørring, hvor en fotokopi opbevares.

Birkelse godsarkiv. G 120-06.

På Hendes Høye Naade Fru Geheimeraadinde Catharina Elisabeth Scheel, fød Cicignon, til Stamhuset Birkelse, Mullerup og Nakkebølle p. p. Høysammes Vegne efter havende Approbation stæder og fæster undertegnede Kancellieassessor Møller, Forvalter over Stamhuset Birkelse til Ungkarl Niels Nielsen Thorngård den Gaard i Revshede, Aabye Sogn, som Laurs Jensen sidst havde i Fæste med samme Hartkorn og Tillæg, som Formanden har havt, uden nogen Forandring.

Bemeldte Gaard, som staar for Hartkorn Ager og Eng 5 Tdr. 2 Skp. 2 Fdk. 1 Alb, skriver fem Tønder to Skiepper to Fierdingkar een Album, maa bemeldte Niels Nielsen Thorngaard sin Livstid beboe, nyde, bruge og i Fæste beholde paa følgende Vilkaar, at han:

1) Til de anordnede Forfaldstider rigtig betaler og erlægger alle kongelige Skatter og Paabudde, som nu ere forordnede eller herefter forordnes, saavel af denne Gaards Hartkorn som Personer eller andre Ting, uden at paadrage sig mindste Restance.

2) Svarer udi aarlig Landgilde til hvert Aars Mortensdag 4 Rd. 2 Mk. 2 Sk., 2 Td. Byg og 1½ Skp. Havre, skriver fire Rigsdaler to Mark to Skilling, to Tønder Byg og een en halv Skieppe Havre, Kornet at levere her på Birkelse, i Aalbog eller et andet Sted af lige Veis Længde med 2 Fdk. Opmaal paa Tønden, hvilket skal være gode, ydefærdige Kiøbmandsvarer.

Desforuden at forrette en heel Gaards Part Hoverie til Revsklergaard efter den paa lovlig Maade indgaaede og approberede Hoveriforening og de siden den tid udkomne eller herefter udkommende kongelige allernaadigste Anordninger, hvorfra ikke maa viges, men skal holde sig samme i alle Deelee strikte nøiagtig efterrettelige. Af hvilken Forening vedhæftes dette Fæstebrev en trykt verificeret Fortegnelse til fornøden Oplysning og Efterretning for Fæsteren, og skal paa det paaligne ham personligt at indfinde sig til Hoveriarbejdets Giørelse naar og til hvad Tid han derom maatte tilsiges.

3) Vedligeholder og stedse tilsvaerer Gaardens Bygninger med Besætning og Inventar samt Føde- og Sædekorn efter vedhæftede lovlig originale syns- og Taxationsforretning, saaledes at disse Deelee hvad Tid maatte forlanges og paaæskes kand ansees uden Forringelse og i Mangel deraf taale Tiltale til Fæstes Forbrydelse.

4) Behandler Gaardens Ejendomme af alle slags, det være Ager, Eng, Klær, Heede eller Tørvejord med Brug og Hvile på bedste Maade, og saaledes som det egner og anstaaer en dygtig vindskibelig Bondemand, ei deraf at giøre mindste Fremlaan eller Løle: Høe, Foder, Giødning eller Tørve at lade komme fra Gaarden, saa maa ej heller paa dens Eendomme skiæres Sand-Dige, Hæng eller Fladtørve uden foregaaende Tilladelse, og Skudtørve, eller efter Udvisning af Herskabet i Følge Loven.

5) Den Forandring og Inddeling, som Herskabet finder for godt ved Indfaldende Udskiftning, skal Fæsteren underkaste sig uden nogen Anke derover at maatte føre eller Godtgjørelse at paastaae.

6) Fæsteren tilpligtes at forunde hans Formand og nuhavende Kone Kost, Husly og Varme deres Livstid ved eget Bord og i egne Værelser, men naar de ei længere kand forligges at bo tilsammen, da indretter hand for dem et a parte Værelse i Gaarden og giver dem aarlig til Underholdning og Ilding 2 Td. Rug, 2 Td. Byg og 8 Læsser Tørv, – hvorimod naar den ene dør, da bortfalder det halve Korn. Forresten må ingen Indsiddere have uden Tilladelse af Vedkommende. Iøvrigt bliver Loven og Anordningerne Fæsteren til Regel og nøiagtig Efterlevelse, hvoraf følger, at han skal være sit Herskab og Forvalter hørig og lydlig og hos dennem at indfinde sig, naar og til hvad Tid han derom maatte tilsiges.

Udi Indfæstning er betalt 120 Rdl., skriver eet Hundrede og tyve Rigsdaler.

Til nøie lagttagelse af disse foreskrevne Puncter bepligtes Niels Nielsen Thorngaard under denne Fæsterettigheds Fortabelse og anden lovmæssig Straf.

Det til bekræftelse under mit Navn og Segl.

Birkelse, den 14. september 1811.

N. W. Møller.

Læst i Retten på Kjær-Hwetbo Herreders Ting 20. september 1811.

W. Spies.

Ligelydende originale Fæstebrev haver jeg imodtaget tilligemed en Qvitteringsbog, begge Dele paa stemplet Papir, (det følgende og sikkert uvæsentlige var ulæseligt).

Datum ut supra.

Niels Nielsen.

Til vitterlighed:

Yde.

P. Meilsted.

Udskriftens rigtighed bekræftes, Landsarkivet i Viborg 10/3 1966.

H. C. Flintholm.

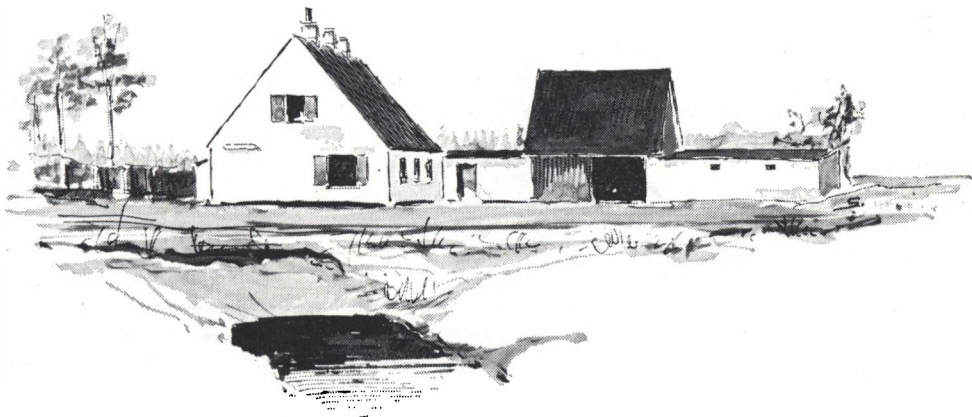

•Ulvegården• bygget ca. 1910. Oprettet på matr. nr. 123d-e-f-g + ca. 100 td. land af matr. nr. 119 og kaldtes også Millers gård. Ejendommen er udstykket, således at den nu kun omfatter matr. nr. 123f-g ca. 22 td. land og ejes af Overlæge Poul Lütken, Ålborg.

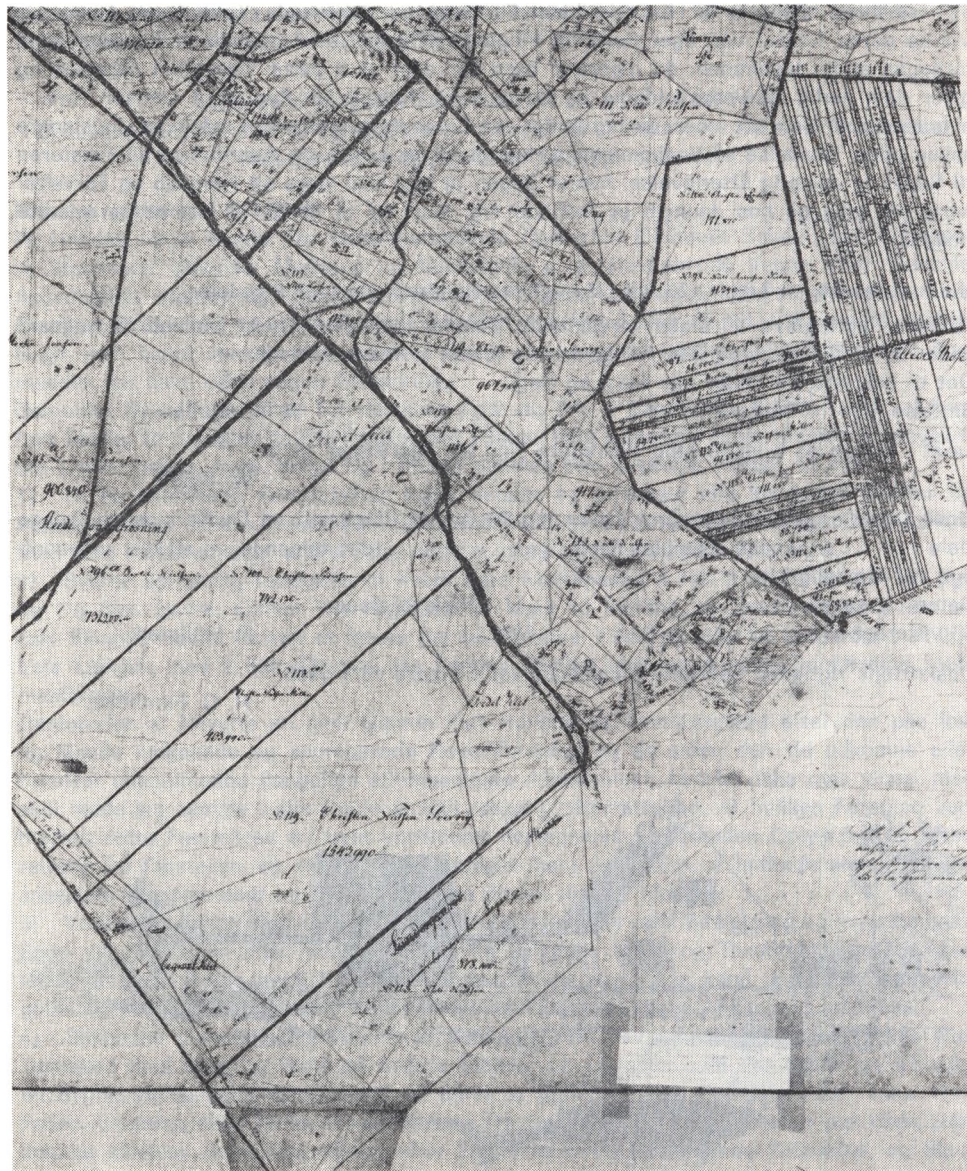

Matrikelkort over en del af Hune sogn 1842 før udskiftningen 1844. Matr. 123 er mærket som tilhørende Niels Nielsen og Ulholms bygninger er tydeligt afmærket, der hvor nu Gl. Ulholms bygninger også ligger, men er fejlagtigt stavet Udeholm.

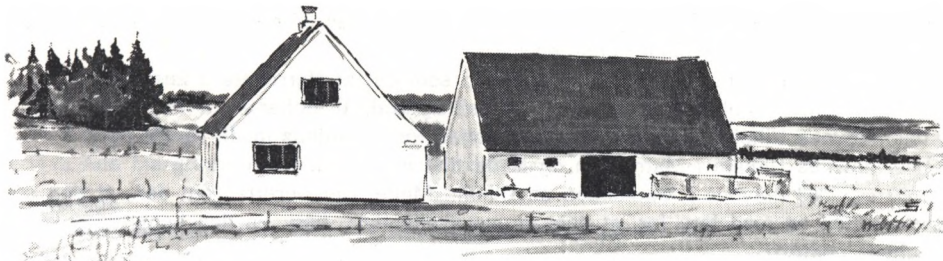

•Gt. Ulholm's bygninger på matr. nr. 123b-c. De ligger, hvor de ældst kendte bygninger af Ulholm lå, og ejes nu af magister Jørgen Nielsen, der også ejer Udholm i Jetsmark sogn.

Stednavneudvalget.

Institut for navneforskning.

Universitetsbiblioteket Fiolstræde 1, København K. den 12/8 1965.

Journal nr. 80/65 brev 49.

Hr. O. Vedsted.

I anledning af Deres brev vedrørende gårdnavnet Ulholm i Hune sogn, Hwetbo herred, kan jeg oplyse følgende:

I Valdemars Jordebogs Øliste nævnes Vtholme efter Akersbrug. I sin udgave af Valdemars Jordebog har Oluf Nielsen antaget, at dette Vtholme er fejlskrivning for Viholme, og at navnet sigter til Ulholm i Hune sogn. Men Svend Åkjær har, utvivlsomt med rette, formodet, at Vtholme er betegnelsen for de små holme i Limfjorden ved Aggersborg: Sønder Tranholme og Vadholm og Borgholm m. fl. (Kong Valdemars Jordebog udg. af Svend Åkjær II s. 189). Det ældste eksempel på Ulholm, Hune sogn, bliver da Mandtallet 1610 Widholm, og derefter Kronens skøder 26/7 1631 Ulfholmen, og derefter Matrikulen 1662 Vi Holm, og derefter Matrikulen 1688 Viholm. Det er vel rimeligst at tolke foreledet i dette navn som ordet uld sigtende til enten fåreuld eller til plantevækst, men sikker er tilknytningen ikke, fordi skrivemåderne er så forskellige, – også dyrenavnet ulv er en mulighed.

Med venlig hilsen.

Anders Bjerrum.

ULHOLM

I 1604 nævnes Ulholm i Ålborghus Lænsregnskaber (jordebogen) og lå da til Økloster. (Oksholm).

I 1612 nævnes Ulholm i Sejlstrup Lænsregnskaber (jordebogen) og svarede da en skyld på 1 lispund Smør.

I 1630 ejedes Ulholm af Falck Gløye, Bratskow og var da øde (sandflugten) og 1631 regnedes den, i fordums tid store gård, kun for et 1/2 Boel. I Valdemars Jordebøger regnedes eet Herred for: 120 Boel, og eet Boel svarede i disse tider til i Dag ca. 3 alm. Gårde, og vi regner vel med at een Gård i dag er ca. 70–80 td. land, altså havde Boelet

en anden værdi i disse dage og kan ikke direkte overføres på det vi kalder et Boel i dag, udover at det stadig er mindre end een gård.

I 1638 nævnes Ulholm i Præsteindberetningen som eet af Herredets 3 Enesæder.

I 1662 var Ulholm ifølge Matrikulen et ¼ Boel, og lå da til Boller.

I 1690 nævnes Ulholm i Skatteafskrivningsbogen for Ålborghus m. fl. Amter.

I 1714 nævnes Ulholm i Matrikulen og lå da til Lundergård.

I 1683 og 1688 nævnes i Markbogen en Ulholm Mølle. Der berettes om den, at den stod lavt i klitten og med fare for, at dens grund skulle flyve bort, og den benyttedes kun til Kvindens nødtørf.

I 1714 ejedes Ulholm Mølle af Maren Jacobsdatter Brunnow, præstekone i Torslev i Øster Hanherred. (F-1638, D-1716).

I 1823 nævnes et Ulholm tilliggende, som var med i udskiftningen. Den ejedes da af Madam Hastrup, F-Glerup, Enke efter Mads Hastrup, Lundergård.

Matrikeldirektoratet har venligst givet os lov til at aftrykke omstående kort over en del af Hune sogns matrikelkort fra 1842, før udskiftningen, altså da Niels Nielsen Thorngård ejede Ulholm, som på dette kort har matr. nr. 123 og angivet med ovennævnte ejer og afmærket, hvor bygningerne da lå, men forsynet med navnet Udeholm. På samme parcel ligger de nuværende bygninger af Gl. Ulvholm, tilhørende Magister Jørgen Nielsen, som også ejer Udholm i Jetsmark Sogn.

Ulholms jorder, som vist på matrikelkortet fra 1842, er i dag udstykket i en mængde småparceller, alle med matr. nr. 123, og alle gør krav på navnet Ulholm – og vel med rette. Dog kan de ældste faste bygninger, ifølge kortet, kun føres tilbage til parcel 123c.

Følgende ejer nu jord fra det gamle Ulholm, som efter 1842 er udstykket fra Niels Nielsen Thorngårds matr. nr. 123 Ulholm: Matr. nr. 123a ejes af den nedlagte Kås Briketfabrik, nu Kåsholm Avlsgård. Matr. nr. 123b-c ejes af magister Jørgen Nielsen, som også ejer Udholm i Jetsmark sogn. »Gl. Ulholm«s bygninger ligger sydvest for de oprindelige bygninger af Ulholm og vest for den gamle Ulholm Mølle. Matr. nr. 123 d-e ejes af overbetjent Dunsinus Christensen, Sognefogedgården, Dokkedal, og er uden bygninger.

Matr. nr. 123f-g Ulvegården, ejes af overlæge Poul Lütken, Ålborg. Bygningerne er moderniseret. Matr. nr. 123f-g består af ca. 22 td. land, og blev ca. 1910 bebygget og tillagt ca. 100 td. land fra matr. nr. 119' Klit og matr. nr. 123 d-e. Det udgjorde tilsammen den ejendom, som også blev kaldt Millers Gård. Staten har nu overtaget al jorden syd for vejen og lagt det ind under ejendommen Sandmosen i Tranum sogn. Det er nu beplantet, tillige med en del af Ulholm Bjerge. Matr. nr. 123-h-k-l-m-n-o-p-q-r-s-t-u-v er i sin tid udstykkede moselodder, og vel det, vi i min barndom kaldte Den gamle Mose. Disse er nu samlede under en ejendom med bygninger, som stedkendte mener er kaldt Pølen, og ejes af landsretssagfører Jacob Hald, Charlottenlund, som også ejer Lundgård i Jetsmark sogn.

Kirkebogsoplysninger om nr. 11a Aner:

Nr. 11a Ane Larsdatter. F-1773 Revhede, Åby sogn.

Fader: Lars Jensen, gdm., Revhede. F-1732. V-1764 Åby. 3 børn.

Moder: Maren Larsdatter.

Farfar: Jens Andersen, boende i Åby.

Farmoder: Anna Larsdatter.

Folketællingerne for Hune sogn, Hwetbo herred.

1840 Rødhus.

Nr. 111 Niels Nielsen, 26 år, gift, husmand.

Nr. 111a Karen Andersdatter, 37 år, hans kone.

Nr. 1112 Ellen Marie Nielsen, 4 år, deres datter.

Nr. 1113 Ane Margrethe Nielsen, 2 år, deres datter.

1845 Rødhus.

Nr. 111 Niels Nielsen, 31 år, gift. F- i Åby. Husmand. Bor på sin lod.

Nr. 111a Karen Andersdatter, 41 år, gift. F- i Vrå sogn, hans kone.

Nr. 1111 Laurs, 11 år. F- i Jetsmark. Nr. 1112 Ellen, 9 år. F- i Jetsmark.

Nr. 1113 Ane Margrethe, 7 år. F- i Jetsmark. Nr. 1114 Dorthe, 4 år. F i Hune.

Nr. 11 Niels Nielsen, 66 år. F- i Åby. Inderste, forsørges af sønnen.

Nr. 11a Ane Larsdatter, 73 år. F- i Åby, hans kone.

1870 Rødhus.

Nr. 111a-b Thomas Christensen, 56 år. Gift. F- i Hune, husmand.

Nr. 111a Karen Andersdatter, 66 år, gift. F- i Vrå, hans kone.

Nr. 1113 Ane Margrethe Nielsen, 31 år. F i Jetsmark, deres datter.

Nr. 11131 Niels Chr. Nielsen, 11 år. F- i Hune, hendes søn.

Nr. 11132 Ane Kirstine Larsen, 5 år. F- i Hune, hendes søn.

Nr. 11133 Laurids Chr. Thomsen, 1 år. F- i Thise, barn.

Ane Marie Sørensen, 90 år. F- i Hune. Husfaderens moder.

Nr. 111a-b Thomas Christensen dør i Tranum Klit 1901 hos Peter Ole Carstensen.

Nr. 1113 Ane Margrethe Nielsens datter, nr. 11132, Ane Kirstine Larsen, får en datter, nr. 111321, Ane Kathrine Nielsen. F- 1887 – også hos P. O. Carstensen, men opholder sig 1890 som plejebarn hos Lars Kjeld Jensen i Rødhus. Mere kan jeg, trods megen søgen, ikke finde om denne familie.

Nr. 111 Niels Nielsen. F-1814 Åby, konfirmeret i Jetsmark Kirke 1829, 15 år gl. værende hjemme i Ulholmhuset.

Hjørring Amts militærarkiv noterer ham som: Niels Nielsen, Lægd 64, Hune sogn 1831. F- i Åby sogn. 17 år gl. boende hos faderen, Niels Nielsen i Ulholmhuset. Han døde 1850 af tæring, gift, 36 år gl.

Militærarkivet oplyser:

Nr. 1111 Laurs Nielsen. F- 22/8 1834 Jetsmark. Var soldat ved 11. Infanteribatt., 4 komp. fra 31/5 1860 til 2/11 1861. Han var 67½" = 171 cm høj. Lægdsrullen meddeler, at han ikke er hjemkommen 1872 og ligeså 1873, men det foreligger ikke oplyst, hvornår han er rejst eller hvorhen. I 1857 søgte han og fik udsættelse af sin værnepligt til sit 25. år. Hans opholdssted var dengang Rødhus, og folketællingen siger, han var daglejer og mormon af tro. Jeg har skrevet til Mormonernes hovedkontor i Utah, men desværre resultatløst.

Folketællingerne Hune sogn.

1880 Rødhus, et hus:

Nr. 1112a Lars Kjeld Jensen, 39 år. F- i Ingstrup.

Nr. 1112 Ellen M. Nielsen, 43 år. F- i Jetsmark, hans kone.

- Nr. 11121 Niels, 12 år. F- i Ingstrup, deres søn.
Nr. 11123 Bodil Marie, 9 år. F. i Ingstrup, deres datter.
Nr. 11124 Niels Chr., 7 år. F- i Hune, deres søn.
Nr. 11125 Carl Johan, 6 år. F- i Hune, deres søn.
Nr. 11126 Johanne Marie, 4 år. F- i Hune, deres datter.
Nr. 11127 Thomas Peter, 2 år. F- i Hune, deres søn.
Nr. 11128 Udøbt pige (Andrea) 0 år. F- i Hune, deres datter.

Folketællingerne Brønderslev Købstad.

- 1911 Brønderslev, matr. nr. 22t Thorsmark, Agdrup.
Nr. 11125 Carl Johan Jensen. F-13/12 1873 Hune, tilflyttet 1909.
Nr. 11125a Chrestine M. Nielsen. F-16/11 1875 Ingstrup.
Nr. 111251 Lars Kjeld Jensen. F-5/1 1898 Ingstrup, deres søn.
Nr. 111252 Ellen M. Jensen. F-2/3 1900 Ingstrup, deres datter.
Nr. 111253 Ane K. Jensen .F-10/9 1902 Jelstrup, deres datter.
Nr. 111254 Valborg V. Jensen. F-8/1 1905 Jelstrup, deres datter.
Nr. 111255 Esther N. Jensen. F-24/5 1907 Jelstrup, deres datter.
Nr. 111256 Karen G. Jensen. F-14/11 1909 Brønderslev, deres datter.

Danmark kommunale forvaltning udgivet af selskabet »Vort Samfund«.

Tilflyttet Brønderslev kommune 1909 Carl Johan Jensen, arbejdsmand på Pedershåb fabrikker, Brønderslev. Valgt som tillidsmand for fabrikkens arbejdere 1919. Formand for Dansk Arbejdsmands Forbund, Brønderslev afdeling 1925. Medlem af Brønderslev Byråd 1929 (Sociald.). Medlem af Forsørgelsesudvalget, jord- og bygningsudvalget og udvalget for Teknisk Skole. Adresse: Hedelundsgades Forlængelse, Brønderslev.

Kirkebogsoplysninger om nr. 111252a Aner:

- Nr. 111252a: Marius Vallentinussen. F-5/8 1897 Løkken.
Fader: Fisker P. Christensen Vallentinussen. F-22/3 1871. V-1896 Fureby.
Moder: Ida L. C. Jensen. F-7/4 1876 Fureby.
Farfar: Vallentinus Pedersen, husmand, Løkken.
Farmoder: Maren Stensdatter, Løkken.
Morfar: Chr. Madsen Jensen, smed i Løkken.
Mormor: Else M. Nielsen, Løkken.

Personalhistorisk Tidsskrift 1947. Oplysninger af Chr. Majbøll om slægten Carstens fra Sønderborg, suppleret med kirkebogsoplysninger, delvis udført af Erik Brandt, Albertslund. Nr. 1114a Aner:

- Nr. 1 (1114a) Peter Ole Jensen Carstensen. F-18/9 1843 Ø. Hassing. D-1920 Brovst.
Nr. 2 Jens Frederik Carstensen. F-1822 Skræm. D- i Saltum sogn.
Nr. 3 Ellen Pedersdatter. F-1824 Ø. Hassing.
Nr. 4 Peter Olesen Carstens. F-1784 Sønderborg.
Nr. 5 Ane Christine Nielsen. F-1787.
Nr. 8 Lorentz Carstens. F-1752 Sønderborg, gartner.
Nr. 9 Johanne K. Helgerud. F- i Sønderborg.
Nr. 16 Gerhard Vilhelm Carstens. F-1725 Sønderborg. Købmand.
Nr. 17 Helene M. Karberg. F-1725 Sønderborg.

Nr. 1114 Dorthe Nielsen
og hendes mand, Peter Ole
Carstensen,
nr. 1114a, Tranum.



- Nr. 18 Peter Olesen Helgerud. F-Bragenæs, Norge. D- i Sønderborg.
Nr. 19 Johanne M. Dicstler. F-1717 København.
Nr. 32 Peter Bugislav Carstens. F-1683. V-1719. D-1735 Sønderborg. Købmand. Det er formodentlig en søn, Hans Bugislav Carstens, der i 1766 køber Nordborg Slot. Han var også købmand i Sønderborg.
Nr. 33 Ida M. Harder. F-1695 Koppel v/ Slien. D1770 Sønderborg.
Nr. 34 Lorentz Karberg. F-1680. Købmand i Sønderborg.
Nr. 35 Birgitte Sagers, Sønderborg.
Nr. 36 Ole Helgerud, fra Bragnæs i Norge.
Nr. 37 Ragna Helgerud, fra Bragnæs i Norge.
Nr. 38 Johann Chrestoffer Dicstler, København, Fuldmægtig i Rentekammeret.
Nr. 39 Cathrine M. Berner, København.
Nr. 64 Hans Bugislav Carstens. F-1658. V-1682. D-1724 Sønderborg. Købmand.
Nr. 65 Helene Brandt. F-1662. D-1725 Sønderborg. Familiegravsted i kirken.
Nr. 66 Gerhard Vilhelm Harder. Købmand i Koppel v/ Slien.
Nr. 67 Dorthea Harder, Koppel.
Nr. 68 Poul Karberg. F-1648. V-1684. D-1691 Sønderborg. Skipper.
Nr. 69 Sillie Jørgensdatter, Sønderborg.
Nr. 70 Thomas Christensen Sager. F-1656. V-1681 Sønderborg.
Nr. 71 Stincke Nielsdatter. F-1655. D-1716 Sønderborg.
Nr. 128 Carsten Jacobsen. F- ca. 1620. V-1. g. 1652. V-2.g. 1655. V-3. g. 1668 Sønderb. Gartner
Nr. 129a Ingeborg Hansdatter, Sønderborg.
Nr. 129b Elline Thomasdatter. D- ca. 1680 Sønderborg.
Nr. 129c Birgitte Monradl. D- ca. 1685 Sønderborg.
Nr. 130 Peter Brandt. F- ca. 1620. V-1659. D-1684. Borgmester i Sønderborg.
Nr. 131 Maricke Brandt, Sønderborg.



Nr. 1114 og 1114a
Dorthe og Peter Ole
Carstensen og børn.
Tranum Klit.

Nr. 132 Henrich Harder. F- i Flensborg. Sognepræst 1648–1673 Ravnkær i Angel.

Nr. 136 Lorentz Karberg. V-1648 i Sønderborg.

Nr. 137 Maricke Nissesdatter, Sønderborg.

Nr. 140 Chr. Pedersen Sager. V-1653 Sønderborg.

Nr. 141 Ellina Thomasdatter, Sønderborg.

Nr. 260 Niels Brandt. V-1618. D-1625 Sønderborg.

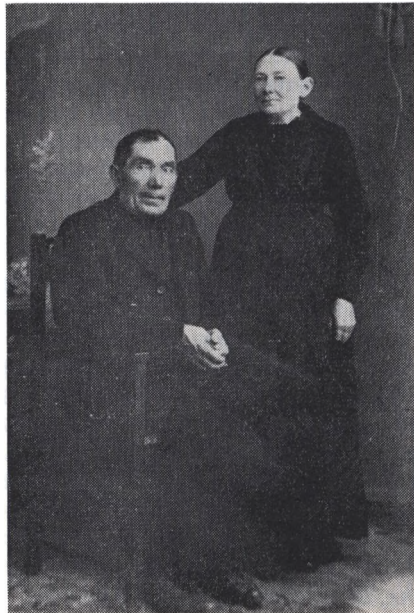

Præstegårdsforpagter Jens Pedersen Andersen,
Nr. 11141a og hustru, Nr. 11141
Christine Pedersen Carstensen,
Årup Præstegård. Ø. Svenstrup.

Nr. 261 Ellin Brandt, Sønderborg.

Nr. 264 Mathias Harder, Sværdfeger i Flensborg. D-1663 Flensborg.

Nr. 111412b Jens Larsen. Fællesaner, se nr. 1114873a og 135188a.

Traps, Danmark.

Nr. 11142a Ane Dorthea Larsens fader, gårdmand Lars Jensen i Lunde, Lerup sogn, Ø. Hanherred, var rigsdagsmand, valgt af Halvrimmenkredsens Venstre I perioden 1849–1855, og var med på Tinge da Kong Chr. 8. underskrev 5'te Juni Grundloven 1849. Lars Jensen var da lige tiltrådt, og han nåede også i Landstinget at deltage i den bevægede periode med mange alvorlige afgørelser, der kronedes med udstedelsen af Fællesforfatningen af 1855.



Nr. 11147a og 11147
Petrine Krestline
og Ejler Fr. Carstensen
med børn. Rødhus.

Folketællingen for Tranum sogn, Ø. Hanherred.

Tranum Klithuse 1901.

Nr. 11148a Peder Chr. Brander. F-5/10 1872 Tranum. Husmand.

Nr. 11148 Dorthine Carstensen. F-7/2 1878 Tranum. Hans kone.

Nr. 111481 Magnus Chr. F-4/1 1900 Tranum, deres søn.

Nr. 111482 Udøbt plge (Dagmar). F-21/1 1901 Tranum, deres datter.

Mette Marie Andersen. F-9/2 1886 Hune, tyende.

Chr. Peter Brander. F-25/2 1836 Tranum. Aftægtsmand.

Kirkebogsoplysninger:

Nr. 11148a Peder Chr. Brander, enkemand, viet 28/8 1917 i Brovst Kirke. Søn af Chr. Pedersen og hustru Margrethe Andersen, 45 år gl., husmand i Klithuse og Enken Kirstine Christensen, F-5/2 1873 Brovst sogn, datter af gårdmand Christensen og hustru Dorthea Marie Nielsen, 44 år gl., enke efter missionær Jens Andersen, der døde i Palæstina 13/11 1907. P. C. Bränder fremlagde dødsattest for sin første hustru, Dorthine Pedersen Carstensen, død 5/2 1915 Klithuse, Tranum sogn. De havde ingen børn.

Nr. 1114873a Martha Thunbo. Fællesaner, se nr. 111412b og 135188a.



11148a Peder Chr. Brander
og anden
hustru med familie.

Folketællingerne i Jetsmark sogn. Hwetbo herred.

1880 Søkær.

Nr. 1116a Chr. Jensen Mikkelsen, 23 år. F- i Jetsmark. Tømrer.

Nr. 1116 Noline M. Nielsen, 33 år. F- i Hune, hans kone.

Nr. 11161 Søren Jensen Mikkelsen, 1 år. F- i Jetsmark. Han døde som lille.

1890 Risager.

Nr. 1116a Chr. Jensen Mikkelsen, 33 år. F- i Jetsmark. Tømrer.

Nr. 1116 Noline M. Nielsen, 43 år. F- i Hune sogn, hans kone.

Nr. 11161 Ane Marie Mikkelsen, 9 år. F- i Jetsmark, deres datter.

Nr. 11162 Karen Mikkelsen, 6 år. F- i Jetsmark, deres datter.

Samuel Jensen, 26 år. F- i True, Randers, snedkersvend.

1900 Purkær.

Nr. 1116a Chr. Jensen Mikkelsen, 43 år. F- i Jetsmark. Tømrer.

Nr. 1116 Noline M. Nielsen, 53 år. F- i Hune, hans kone.

Nr. 1161 Ane M. Mikkelsen. F-31/1 1881 Jetsmark, deres datter.

Thomasine K. Nielsen. F-5/6 1891 Hune, en slægtning.

Rikke Johansen. F-19/3 1876 Jetsmark, dameskrædder.

Niels Chr. Jensen. F-17/3 1876 Jetsmark, snedker.

Chr. Chrestoffersen. F5/5 1885 Brovst, snedkerlærling.

1911 matr. nr. 16a Kongesbak.

Nr. 11161a Niels Chr. Pilgård. F-9/12 1876 Jetsmark. Gårdmand.

Nr. 11161 Ane M. Mikkelsen. F-31/1 1881 Jetsmark, hans kone. (Ingen børn).

Lars Jensen Pilgård. F-29/9 1828 Jetsmark. Aftægtsmand.

Thomasine K. Pedersen. F-5/6 1891 Hune, (en slægtning). Tyende.

Niels Pilgård Ribergård. F-20/1 1892 Jetsmark. Tyende.

Søren Pilgård Ribergård. F-14/9 1895 Jetsmark. Tyende.

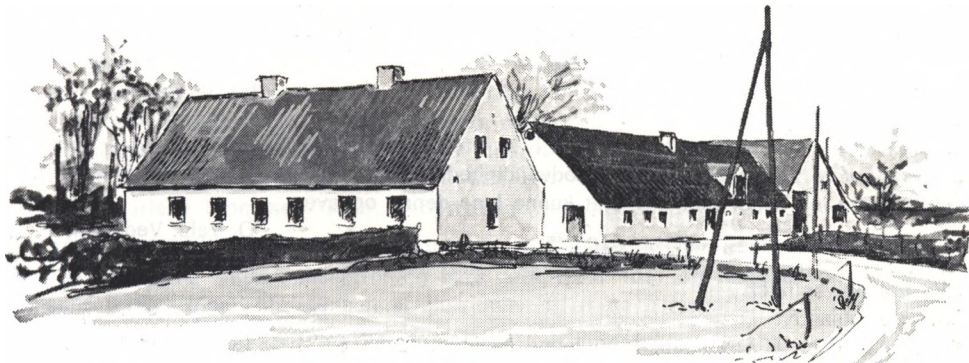

Fruehuset i Åby sogn, Kær herred.

Stednavneudvalget.

Institut for navneforskning.

Universitetsbiblioteket, Fiolstræde 1, København K.

Journal 124/65 brev 77.

25/11 1965

Hr. O. Vald Vedsted.

I anledning af Deres brev vedrørende gårdnavnet »Fruehuset« i Åby sogn, Kær herred, må jeg desværre oplyse, at vi ikke kan hjælpe Dem. Vi har ingen gamle former af navnet. Og stednavne med Frue -, Fruer - som forled kan hentyde til en adelsfrue eller Vor Frue, et valg mellem disse to muligheder kan kun træffes fra lokalhistoriske studier. Men De er velkommen til at henvende Dem til os med andre spørgsmål. Jeg kan med det samme tilføje, at navnet Vedsted i Hwetbo herred er behandlet af J. Kousgård Sørensen i danske bebyggelsesnavne på -sted, 1958 p. 152. Det er ikke overleveret før 1662, men »synes at indeholde subst. glds. With-skov«.

Med venlig hilsen
Anders Bjerrum.

Dansk historisk Fællesforenings
lokalhistoriske konsulent, Viborg.

Den 9/1 1966.

Hr. O. Vald. Vedsted.

Idet jeg takker for Deres henvendelse af 10/12 65 beklager jeg at måtte meddele, at jeg næppe kan yde Dem nogen hjælp m. h. t. oprindelsen af navnet »Fruehuset« i Åby sogn, så meget mindre som en forespørgsel til »Institut for navneforskning« i København jo er faldet negativt ud.

Man kan naturligvis ikke se bort fra, at huset i middelalderen – og senere – har tilhørt Vor Frue Kirke i Ålborg, der jo, som alle middelalderlige kirker, har haft udstrakte og spredte ejendomme og godsbesiddelser, – men det ville vel være mere nærliggende at antage, at det har hørt til herregården Birkelse i selve sognet og evt. ved en eller flere

lejligheder er blevet anvendt som enkesæde for dette gods, så meget mere som der jo i 1600- og 1700-tallet har siddet adskillige enker efter ejere af denne gård.

Med venlig hilsen
Åge Barde

Efter ovennævnte breve at dømme vil et større lokalforskningsarbejde i de svundne tiders gulnede arkivalier være en nødvendighed for at nå frem til navnet »Fruehuset«s opkomst, og jeg håber med tiden at kunne løse denne opgave.

O. Vald. Vedsted.

Militære oplysninger.

Ålborg Amtsarkiv:

Nr. 12. Lægd nr. 8 Åby sogn. 1801 Jeppe Nielsen, 18 år, 63" høj. 1804 21 år, frilod. 1805 22 år, soldat ved 3. Jydske Infanteriregiment i Ålborg.

Militærarkivet:

Jeppe Nielsen, søn af Niels Jepsen i Thorngård, Åby sogn, mødte 30. juni 1805 ved 3. Jydske Infanteriregiment i Ålborg og sattes i nr. ved Granaderkorpset. 63" høj, blå øjne, brunt hår. 1811 Vicekorporal, og samme år afgang regimentet til Bornholm, – udtjent 1813, og den 13. juli 1814 overført til regimentets reservebatt. Han mødte på session 1815, her kasseredes han som »afsindig efter alm. vidnesbyrd«, og der oplystes, at han havde lært snedkerfaget og var uvant til bondearbejde. (Vel fordl han da ellers kunne have fået en fæstelod, som automatisk fritog ham for militæret). Sessionen 1816 noterer om ham: »Har været afsindig og under vagt«. (Ja, han ville jo gerne være hjemme ved sin pige, bødkerens Cathrine. De blev viet 26/12 1815). Sessionen 1817 noterer om ham: »Vidner skønner ikke rettere end at han har sin fornufts fulde brug, hvorpå han slettes af rullen på grund af brystsvaghed og stakåndet«.

Jeppe Nielsen har sikkert hele tiden haft sin fulde fornuft, men alt dette var nødvendigt for at slippe fri for militæret. Se også hans broder Søren, der var soldat i 8 år efter sit bryllup, og måtte aktivt gang på gang forrette tjeneste rundt i landet.

Folketællingen for Åby sogn, Kær herred.

1834 Åby 64. familie:

Nr. 12 Jeppe Nielsen, 52 år, gift. Husmand og snedker.

Nr. 12a Cathrine E. Mikkelsen, 51 år, hans kone.

Nr. 121 Niels Jepsen, 16 år, deres søn.

Nr. 122 Caroline Jepsen, 15 år, deres datter.

Nr. 123 Amalie Jepsen, 13 år, deres datter.

Nr. 12a' Aner:

Nr. 1 Cathrine Elisabeth Mikkelsen. F-1783 Åby.

Nr. 2 Michel Jensen. F-1755 Åby. Bødker.

Nr. 3 Karen Andersdatter. F-1747 Mumgård, i Vedsted.

Nr. 4 Jens Michelsen. F- ca. 1709 Åby.

Nr. 5 Anna Christensdatter. Døde 18/12 1771 Åby.

Nr. 6 Anders Jensen. F- ca. 1706. Døde 1747 i Mumgård, Vedsted.

Nr. 7 Johanne Andersdatter. F- ca. 1714. Døde 1775 i Mumgård, Vedsted.

Folketællingerne for Åby sogn.

1845 Fruehuset.

Nr. 12 Jeppe Nielsen Thorngård, 63 år. F- Åby, snedker.

Nr. 12a Cathrine E. Mikkelsen, 63 år. F- Åby, hans kone.

Nr. 122 Caroline Jepsen, 26 år. F- Åby, deres datter.

Nr. 123 Amalie Jepsen, 24 år. F- Åby, deres datter.

Nr. 121 Niels Jepsen, 28 år. F- Åby, deres søn, gift.

Nr. 121a Marlene Thomasen, 34 år. F- Serritslev, sønnens kone.

Nr. 121a Ane Marlene Thomasen er født 1811 i Serritslev by, datter af gårdmand Thomas Jensen og hustru Mette Jensdatter og blev døbt 10/11 1811 og faddere var: Niels Chr. Jensens hustru Inger Christensen af Serritslev og Anna Nielsen af Sdr. Vrå og Peter Mortensens hustru og Peder Jensen.

Kær herreds Skøde & Panteprotokol. Åby sogn, matr. nr. 64, et hus:
Hartkorn = 4 skp. 3 Fdk. 1 Alb. Landgilde = 3 Rdl. 40 skilling.

Adkomst:

1) Chr. Poulsens skøde af Stamhuset Birkelse af 20/7 1853 tingl. 10/2.

2) Niels Jepsens skøde af Chr. Poulsen 14/5 1854 tingl. 16/7.

Hæftelser:

1) Chr. Poulsens forpligtelse til aftægt for Chr. Nielsen Sand og hustru 29/2 1852, tinglyst 10/3 1854.

2) Niels Jepsens forpligtelse til at give Chr. Poulsen underhold, så længe han lever, ifølge skøde af 14/5 1854.

3) Niels Jepsens obligation til Bodil Cathrine Kjeldsen for 200 Rdl. med pant i huset, af 14/7 og tingl. 16/7 1854.

Folketællingen for Åby sogn 1880:

Fruehuset.

Nr. 121 Niels Jepsen, 62 år, gift. F- Åby, husfæster og tømrermester.

Nr. 121a Ane Marlene Thomasen, 68 år, gift. F- Serritslev, hans kone.

Kirsten M. Thomasen, 74 år, enke. F- Vadum, hans svigerinde.

Nr. 1211a Chr. Jensen (Haugård), 32 år, gift. F- Åby, deres svigersøn.

Nr. 1211 Cathrine E. Nielsen, 33 år, gift. F- Åby, deres datter.

Nr. 12112 Maren Henriette Jensen, 10 år. F- Dronninglund.

Nr. 12113 Ane Marlene Jensen, 5 år. F- Åby.

Nr. 12114 Jens Nielsen Jensen, 3 år. F- Dronninglund.

Nr. 12116 Kirsten M. Tomine Jensen (Haugård) 1 år. F- Åby.

Jens Chr. Jensen, 19 år. F- Åby, tyende.

Ane Sariine Christensen, 16 år. F- Åby, tyende.

Åby 1911 matr. nr. 65a.

Nr. 1211a Chr. Haugård. F-18/8 1847 Åby, landmand.

Nr. 1211 Cathrine Nielsen. F-15/10 1846 Åby, husmoder.

Nr. 121171 Holger Chr. Jensen. F-5/3 1900 Åby, dattersøn.

Nr. 1212 Jeppe Nielsen, »Thorngård«, Mern. Gde. og sognefoged, Dannebrogsmænd. Åby sogns kirkebog 1849–75, afgangslisten nr. 1866 nr. 28.

Jeppe Nielsen, 15 år, søn af tømmermand og møller Niels Jepsen. Afgang til Ålborg den 22. maj 1866. Skal i snedkerlære. Oplyst af pastor Ahlmarks familiefragmenter og bekræftet af Åby sogns kirkebøger følgende: Født 1/6 1872 Åby Mark, tvillinger, 2 udøbte drenge af ugift moder, Else Marie Jensen, datter af gdm. Jens Larsen, (skrædder), 23 år gl. og ungkarl og snedkermænd Jeppe Nielsen af Åby. Tvillingerne døde få øjeblikke efter den 3 måneder for tidlige fødsel.

Nr. 12123 Anna K. E. Nielsen, gift Hansen, Toftagergård, Skibbinge, Præstø.

Fortæller:

Fars læremester, en tømmer Christensen fra Ålborg, var rejst til Vordingborg og havde mange store arbejder, bl. a. på »Liljendal« pr. Mern hos greve Knuth. Der skulle bygges flere store længer, så Christensen skrev efter far og bad ham komme og lede hele dette foretagende. Min moder, Maren Kirstine Jensen, datter af Jens Hansen og hustru Anna Kathrine Elisabeth, var født på »Tolstrupgård«, som mine bedsteforældre ejede. Det var en stor gård, nærmest et gods, hvortil hørte 2 andre gårde og 17 mindre steder, og mine bedsteforældre kom tit til Lilliendal. Hvor mange år det tog at fuldføre byggeriet, husker jeg ikke, men greven satte stor pris på far, og da min moder og far blev forlovede, sagde greven: »Jeg er Dem megen tak skyldig, Nielsen, og sætter stor pris på Dem. Jeg har 2 gårde i Mern sogn, og De må selv vælge een af dem, og til rimelig pris skal De få den. Der var 33 td. land, og far kaldte den »Thorngård«.

Udadtil var far allerede kendt, og efter et halvt års forløb kom der en deputation fra Mern sogn og spurgte far, om han ville være deres sognefoged. Efterhånden sagde far ja, og på den tid var der jo ingen politi i landkommunerne, så far var både landbetjent, sognefoged og lægdsforstander. Far blev efter 25 års tjeneste dekoreret med Dannebrogskorset, og min broder:

Nr. 12122 Jens Nielsen, »Thorngård«, Mern sogn, gde. og sognefoged, Dannebrogsmænd: overtog hvervenerne efter far, og blev ligeledes efter 25 års tjeneste dekoreret med Dannebrogskorset. Da min broder døde 14/11 1957, ugift, overgik »Thorngård« til min søster og mig.

Nr. 12134 lærer Karl Ludwig Frederiksen Kube. F-27/11 1890 Faldborg, Brovst. D- USA 15/9 1963, oplyser cand. jur. Dahm, Herning, en søn af dyrlæge Dahm i Pandrup, at han og Otto Mikkelsen i Fristrup gik på Åby Realskole sammen med Karl Ludwig fra Brovst, og at han fik realeksamen 1906, og han skrev en artikel om Karl Ludwig i Realskolens 25 års jubilæumsskrift ca. 1922. Karl Ludwig fik bevilget navnet Kube i stedet for Frederiksen. Han var lærer ved Lars Laigades Skole, København, og var gift da han og hustruen rejste til USA, hvor de døde uden at efterlade sig børn.

Traps Danmark 1961 bind 16 side 955: Ved mosens (Vildmosen) sydvestlige rand hæver sig det lille, stejle Nørbjerg til en højde af 15 m.

Vendsyssel Årbog 1944 side 186 beretter Chr. Værnfelt:

Nørbjerg i Åby sogn dannede oprindeligt en ø, senere en odde i Vildmosehavet. Her kan man stadig finde resterne af den plantevækst, som i Jernalderen dækkede Vildmose-terrainet: Eg, birk, pil og bævreasp, samt mængder af bregner. På Nørbjerg ligger den ældgamle bebyggelse, gården »Bjerget«.

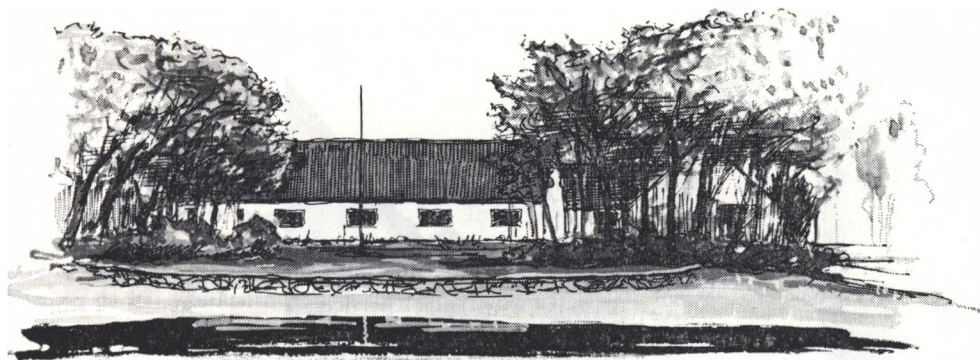

Bjergtet i Åby sogn, Kær herred.

Gårdens beboere stammer fra Peder Christensen fra Egholm, som ca. 1720 giftede sig med enken i »Bjergtet«. Bjergfolkene var bekendte for deres styrke, og »Den stærke Jens Bjerg i Skærum«, F- 1775, D- 1855, var berømt over hele Vendsyssel på grund af sine mægtige kræfter. (Se Anthon Kjølby: »Slægten Berg«, side 149 ff.).

Øst for bjergtet lå fordem en skov, hvis rester endnu fandtes 1683, og nordøst for gården i »Grådiget« i kanten af Vildmosen var det, at man omkring 1750 plantede træer fra Pajhede Skov, som var bøgepur. Denne plantning lod forvalter Klitgård på Birkelse udføre, hvilket ifølge Tingbogen for Kær og Hwetbo herreder 4/12 1795, var langt over 30 år siden, men denne plantning er for det meste udgået og bortstjålet, på dette tidspunkt.

Syd for Bjergtet henimod Dovenborg lå den betydelige Nørskov, der nævntes 1203 og mange gange senere, men den synes at være forsvundet omkring år 1700.

I sydøsthjørnet af Nørbjerg ligger Mosefogedboligen »Johannesbjerg«, som er bygget på en lille høj, hvis grund består af stenhårdt »Jernal«.

En af de stærke Bjergsønner var:

Søren Bjergtet (F 1773, D- 1828), broder til førnævnte Jens Bjergtet. De var sønner af Anders Pedersen og hustru Karen Jensdatter på Bjergtet i Åby. Godsforvalter Vrigsted Møller, Birkelse, befalede engang, at Søren Bjerg skulle underskrive et skrift, men det var ikke efter Sørens hoved, hvorfor han nægtede at underskrive. Godsforvalteren sagde: Jeg forstår ikke, hvorledes du tør nægte det, og derpå gav han Søren en kindhest. Søren Bjergtet tog ganske roligt imod og ventede, til Møller havde sat sig på en stol og igen fordybet sig i sit skriverseri. Da gik Søren hen til ham og sagde: Jeg kan ikke begribe, at De turde vove at slå på mig? – og samtidigt lynhurtigt trak han godsforvalteren en på kæben, så han trillede ned af stolen. Fra den tid var Møller altid høflig over for Søren Bjergtet.

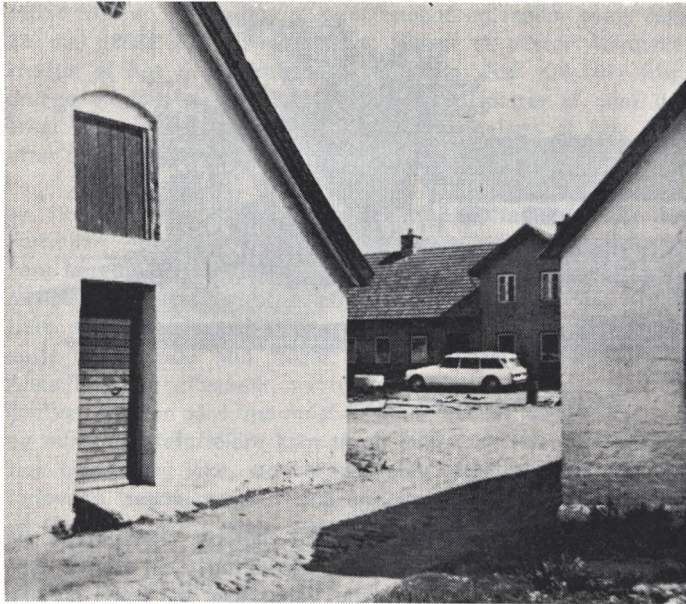

Frstrupgård
Nr. 122 og 122a
Caroline og Jens Andersens
ejendom.

Nr. 122a Jens Andersen, gdm., »Frstrupgård«. F-19/9 1820. D- 1881 Åby sogn.
Med Jens Andersen kommer den »Stærke Bjergslægt« ind i »Thorngårdslægten«, og jeg har venligst lånt bogen »Slægten Berg fra Bjerget i Åby« (Anthon Kjølbj) af fru dyrlæge Mumgård, Åbybro. Jeg fik derved en del stof bekræftet, og ligeledes en del nyt stof til denne bog.

Anerne til:

- Nr. 1 Jens Andersen, gdm., Frstrupgård. F- 1820. D- 1881. Åby sogn.
- Nr. 2 Anders Christensen, gdm., Frstrupgård. F-15/12 1878. D-26/4 1859.
- Nr. 3 Karen Larsdatter fra Brødløs. F-25/5 1788. D-5/4 1843.
- Nr. 4 Chr. Jensen, Frstrup. F- 1732. D- 1805.
- Nr. 5 Mette Andersdatter (Bjerg). F- 1749. D- 1790. (Søster til Jens og Søren).
- Nr. 10 Anders Pedersen, Bjerget.
- Nr. 11 Gunne Sørensdatter, Bjerget.
- Nr. 20 Peder Christensen, født ca. 1700 på Egholm. Viet ca. 1720 på Bjerget.
- Nr. 21 Mette Larsdatter, Bjerget. Var gift 2 gange.
- Nr. 42 Lars Christensen, gdm., Bjerget i Åby.
- Nr. 43 Anna Pedersdatter, Bjerget.

Folketællingen 1860 for Åby sogn.

Frstrupgård.

Nr. 122a Jens Andersen, 40 år, gift. F- i Åby sogn, gårdmand.

Nr. 122 Caroline Jepsdatter, 41 år, gift. F- i Åby sogn, hans kone.
Nr. 1222 Karen Jensen, 11 år. F- i Åby sogn, deres datter.
Nr. 1223 Anders Jensen, 10 år. F- i Åby sogn, deres søn.
Nr. 1224 Mette Marie Jensen, 8 år. F- i Åby sogn, deres datter.
Nr. 1225 Kathrine Elisabeth Jensen, 7 år. F- i Åby sogn, deres datter.
Nr. 1226 Jeppe Jensen, 4 år. F- i Åby sogn, deres søn.
Nr. 1227 Marianne Jensen, 1 år. F- i Åby sogn, deres datter.
Nr. 122(13)2 Ove Ottesen og hustru Eva Thor, Nakskov, har været i Canada i flere år, og gjorde derovre anstrengelser for at få noteret de allersidste data om alle i familien, som opholdt sig i Amerika. Dette materiale har de venligst stillet til rådighed for denne bog, og de har yderligere forespørgsler derover. Tak for den store venlighed.

Nr. 12248 Otto Mikkelsen, gde., Frstrup. F-17/4 1891 Åby sogn.
Otto Mikkelsen er meget interesseret i slægten og dens gamle ejendele, som han gennem en menneskealder har værnet om i sit hjem i Frstrup. Han har mange gange under mit indsamlingsarbejde, når jeg var kørt fast i slægtens færd, givet mig oplysninger, som har ført til fuldstændig kortlægning heraf. – Tak, Otto Mikkelsen, for din store venlighed og hjælp!

Aner for:

Nr. 1 Otto Mikkelsen, gde., Frstrup. F-17/4 1891 Åby sogn.
Nr. 2 Michael Kristian Mikkelsen. F-16/2 1847. D- 1936 Frstrup.
Nr. 3 Mette M. Jensen. F-10/4 1852 Frstrupgård. D- 1938 Frstrup.
Nr. 4 Jens Mikkelsen, gde., Frstrup. F-10/5 1819. D-23/9 1878 Frstrup.
Nr. 5 Marie Vognsdatter af Øland. F-3/10 1826. D-4/7 1864 Frstrup.
Nr. 8 Michael Larsen. F-1/11 1783. D-20/1 1839 Frstrup.
Nr. 9 Ane Marie Nielsdatter af Nr. Økse. F- 1794. D-26/2 1873 Frstrup.
Nr. 16 Lars Mikkelsen. F- 1740. D-12/4 1795 Frstrup.
Nr. 17 Maren Jensdatter. F- 1743. D- 1825 Frstrup.

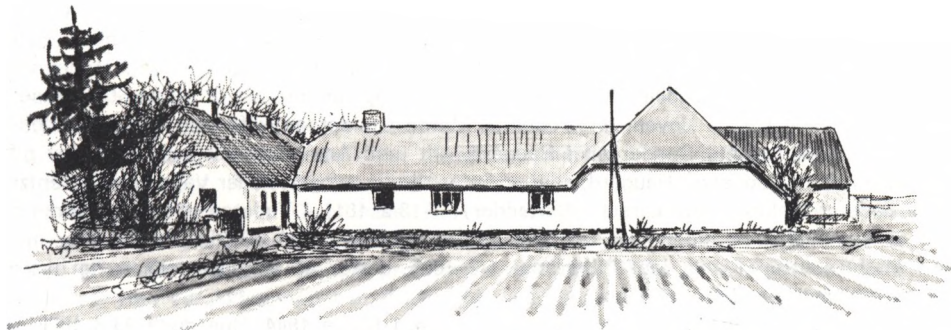

Otto Mikkelsens gård i Frstrup. Den har været i slægtens eje gennem mange år.

Nr. 32 Mikkel Pedersen. F- 1710. D-9/4 1795 Fristrup.
Nr. 33 Anna Sørensdatte. F- 1711. D-11/10 1778 Fristrup.

Nr. 1225a Lars Jensen (skrædder), gde., Åby Mark. F-16/10 1850. D-9/1 1886 Åby.
Familiefragmenter, skrevet af hans søn, nr. 12257 pastor Lars Ahlmark, Vrå-Sdr. Har-
ridslev, og venligst lånt mig af dennes datter, nr. 12575 Cathrine Elisabeth, gift Hol-
tum i Hals, danner grundlag for oplysningerne om denne familie.

Familiefragmenter (af pastor L. Ahlmark, Vrå, Sdr. Harridslev):

Mine tipoldeforældre er Jens Larsen og hustru Kirsten Thomasdatter, Røgil i Brovst sogn.
Mine oldeforældre er Lars Jensen, husmd. og skrædder i Vedsted. F-24/8 1777. D-18/1
1848 i Vedsted, 70 år gl. og hustru Karen Christensdatter. F-4/11 1787 i Vedsted. D-4/9 1851
i Vedsted, 65 år gl, datter af møller Chr. Christensen og Maren Nielsdatter i Vedsted.
Det hus, de boede i, var det nordligste i Gl. Vedsted på østre side af vejen, kaldet
»Butik Hanses«. Matr. nr. 17a. De havde fire børn:

1) Maren Larsen, gift med Niels Chr. Christensen på Åstrup i Åby sogn. Matr. nr. 32.
Niels Chr. Åstrup var anfører for Venstrepartiet på hans egn i provisorietiden. (Hans
slægt tenderer Thorngårdslægtens linie 2-3-6, – se også der).

2) Kirsten Larsen, gift med husmand Jens (Bror) Jørgensen i Biersted.

3) Jens Larsen (skrædder) min bedstefader, se senere. Var gdm. på Åby Mark og
sønnen blev gift med Kathrine Elisabeth Jensen, datter af Jens Andersen (af Bergslæg-
ten) og hustru Caroline Jepsdatter (af Thorngårdslægten), Frstrupgård. Se også nr.
135181a og nr. 1351353a og nr. 16138a.

4) Kirstine Larsen, fik hjemmet, gift med Niels Chr. Chrestesen (Hwet) også kaldet
»Butik«, fordi han tog til marked med en bod og solgte. (Han var ældste søn af Chr.
Hwet og Ane Nielsdatter fra Thorngård, og det er således det tredje af Lars Jensens
fire børn, der bliver indgift i Thorngårdslægten). De havde følgende børn:

a) Karen Nielsen (nr. 1611). F-25/6 1852, gift med Butik Hans, fik hjemmet.

b) Kristine Nielsen (nr. 1612), gift med en Leen, kaldet Kren Stoffensen (nr. 1612a Chr.
Jensen, Voldkær, Jetsmark).

c) Chresten Nielsen (nr. 1613), blev gift med Margrethe Madsdatter, og blev gårdejer
på Bjergtet i Åby. (Se Bergslægten).

d) Larsine Nielsen (nr. 1614), gift med Chr. Beck Sørensen fra Åby, boede på Vester-
halne Eng. Larsine tjente hos mine bedsteforældre på Åby Mark i 5 år. Hendes mand
var en søn af Søren Gundersen i Åby, en broder til Hans Gundersen i Kongestedet ved
Haugård, en broder til Ludvig Gundersen i Åby gl. by. en broder til Karen Gundersen,
der var gift med Lund i Hoven, en broder til Maren Gundersen, gift med Søren Røndbæk
i Sovbak, og til Lorents Gundersen i Haugård, gift med Ane Kathrine, som 2. g. blev gift
med Peder Chr. Jacobsen i Haugård, som er fader til min svoger, Peder Vads kone Lorentze.
Mine bedsteforældre, Jens Larsen (Skrædder): F-18/2 1811 i Vedsted, tjente på Birkelse
i 11 år som ladekar, inden han fæstede gården på Åby Mark. Gift 1/4 1844 Åby med
Ane Mathiasdatter. F- og døbt i Biersted 1/2 1807, datter af Mathias Jensen og hustru
Else Krestiansdatter i Nørhale.

De fik gården på Åby Mark, matr. nr. 41 Åby sogn, i fæste 1844. Hun døde 23/8 1873 og
han døde 6/1 1887.

Min fader, Lars Jensen (Skrædder): F-16/10 1850. Døde 9/1 1886 ca., 20 dage før jeg blev født, og derfor blev jeg opkaldt efter ham.

Min moder, Cathrine Elisabeth Jensen: F-5/1 1854 Frstrup, giftede sig igen 22/10 1886 med Mads Christensen fra Nørlang I Vadum, men moder død allerede 7/7 1887. Min faders eneste søster, Else Marie Jensen, blev frugtsommelig med en søn fra Højskoiegården (?), som den nu kaldes, dvs. en søn af Niels Jepsen, hvis moster, Caroline, var gift med Jens Andersen, Frstrupgård (Ahlmarks bedstefader). Det blev tvillinger, F-1/6 1872, men de døde straks begge, da fødslen skete 3 måneder for tidligt. Hun blev senere gift med Clemmen Nielsen i Thise, og fik et godt hjem.

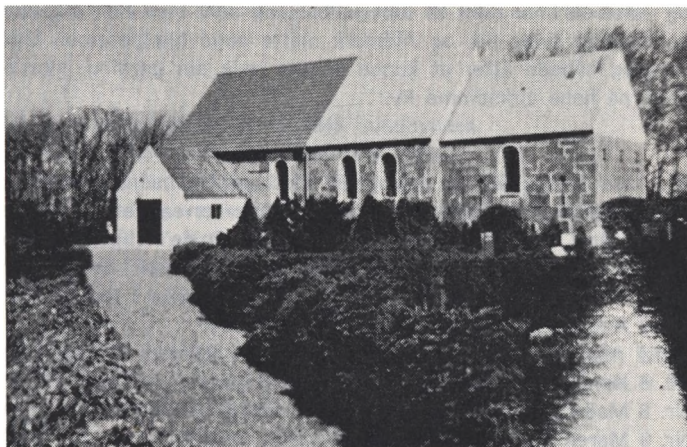

Sdr. Harridslev Kirke
Vennebjerg herred.

Nr. 12257 pastor Lars Jensen Ahlmark, Vrå.

Uddrag af Poul Nedergårds Præstehistorie 1849–1949. Hæfte 7, Ålborg Stift.

Lars Ahlmark, i Vrå–Emb sogne, ansat 12/11 1924, sognepræst i Harridslev fra 1/10 1915. Stud. 1909, cand. theol. 1915. Død 1/8 1944. Gift 3/8 1915 med Petra Vad. F-13/11 1885 i Volbro, Åby sogn, datter af prot. Vad.

Lars Ahlmark var kredsformand for KFUM og K og formand for I.M.'s arbejde for ulykkelige børn i Vendsyssel og bestyrelsesmedlem af I.M.'s kredsbestyrelse og bestyrelsesmedlem af Kristelig Sanatorieforening.

Pastor Ahlmark og hustru var begge vendelboere og fik deres gerning i Vendsyssel. Han sluttede sig til Indre Mission, og indremissionær E. Jensen, Vrå, skriver:

Jeg har hørt mange gode prædikener af pastor Ahlmark, men det, der greb mig mest, var hans husandagt. Hans bøn var ikke mundsvejr – og han kom mange i hu i sin bøn, han var sognets præst af Guds nåde. Han gennemtravede sognene, og intet menneskeligt var ham fremmed. Hans trofaste sjælesørgergerning var nok hemmeligheden bag hans fyldte kirker. Det var ikke geniale prædikener, der fik folk til at komme, men hans personlighed. Han var aktiv med i al Guds riges gerning her. Også Horne Højskole omfattede han med stor interesse, og i sine velmagtsdage holdt han foredrag for eleverne. Han var meget belæst og alsidigt orienteret, og det var vidt forskellige emner, han på-

tog sig at holde foredrag om, således også om Vildmosens geologi, plante- og dyreliv. Han kendte alle egnens fugle, sommerfugle og insekter, og han var en Kirkegårdsforsker, ja, et mærkeligt rigt udrustet menneske (I. M.-Tidende 1944, side 569). Han hørte hjemme i I. M., men kunne godt samarbejde med andre, og folk af alle retninger samledes under hans prædikestol. Af naturen var han snarere lter end tålmodig, men han ville ikke herske, men beherske sig, og det skete engang han forløb sig, men var stor nok til at indrømme det. Hans forkyndelse var præget af pietismens varme inderlighed, men han undgik snæversynethed. Man mærkede, at hvad han sagde var blevet liv for ham selv. En sætning forekom ofte: »Synd er det, der ødlægger livet«. Han var et arbejdsmenneske. I 1940 fejrede det afholdte ægtepar deres sølvbryllup, men så kom sygdommen. To sønner og datteren blev ramt af tuberkulose, og selv blev han angrebet af mavekræft. Det blev en lang og svær tid, og Ahlmark måtte søge hjælpepræst. Og netop som han følte sig rask og håbede atter at kunne optage hele sin gerning, gjorde en let og pludselig død ende på hans virksomme liv.

S. Isaksen, hjælpepræst hos Ahlmark.

Nr. 123a Færgøjer og gæstgiver Mathias Thomsen, Nr. Sundby, hører til de bekendte vendsysselske Kjærulfslægter og hans Aner er samlet:

C. Klitgård: Kjærulfske studier. (Her specielt de livlige på Egholm).

Nr. 1 Mathias Thomsen, færgøjer og gæstgiver i Nr. Sundby. F-1816.

Nr. 2 Thomas Abrahamsen, færgøjer og gæstgiver i Nr. Sundby. F-1790.

Nr. 3 Ane M. Mathiasdatter af Vadum. F-1794.

Nr. 4 Abraham Madsen, gdm. i Mejlsted i Sulsted. F-1744.

Nr. 5 Karen Pedersdatter af Føltved, Ø. Hassing. F-1758.

Nr. 8 Mads Corfiktsen, gdm. I Torpet, af Egholm. F-1683.

Nr. 9 Maren Pedersdatter af Hvoruptorp. F-1708.

Nr. 16 Corfiktz Pedersen, gdm., Revsgård, Egholm. F- ca. 1630.

Nr. 17 Bodil Madsdatter af Egholm, hans kusine. F- ca. 1642.

Nr. 32 Peder Corfiktsen, gdm., Vestergård, Egholm. F- ca.1600.

Nr. 33 Bodil Sørens datter Kjærulf af Revsgård, Egholm. F- ca. 1600.

Nr. 32 og 33 var ikke viede, men nabobørn, og fik 3 børn sammen udenfor ægteskabet, een af dem er nr. 16. De måtte ikke få hinanden, og det endte med flere retssager familierne imellem. Det kom til sidst for i Viborg Landsting. Hun forklarede i retten til sit forsvar, at han hver gang havde givet hende fine gaver og været kærlig og meget overtalende.

Nr. 64 Corfiktz N. N. var fra Fleskum herred. Død før 1610.

Nr. 65 Marens Nielsdatter af Gøl, var gift 3 gange. Død efter 1629.

Nr. 66 Søren Laursen Kjærulf Mørk, var af Revsgård Egholm. 1600–1644.

Nr. 67 Bodil Jensdatter, var af Revsgård Egholm.

Nr. 132 Lars P. S. Mørk, var fæster af Toftegård Egholm. 1570–1609.

Nr. 133 Anna Pedersdatter Kjærulf, af Øster Halne, Vadum.

Nr. 264 Søren L. Kjærulf Mørk, var af Toftegård, Egholm. 1562–1570.

Nr. 266 Peder Andersen Kjærulf, Ø. Halne, var en af sognets fribønder. 1568.

Nr. 267 Karen Bertelsdatter, af Vesterris i Thestrup sogn.

Nr. 528 Anders A. Kjærulff, Fogedsgård, Vadum, herredsfoged fra 1485 til 1494.

Nr. 529 Else Vognsdatter.

Nr. 534 Bertel Andersen, af Vesterris, Thestrup sogn.

Nr. 1056 Anders A. Kjærulff, Fogedgård, Vadum. Herredsfoged fra 1450 til 1458.

Nr. 12321 Karen Emille Fredrikke Otzen af Vangterp, Torslev sogn, Vennebjerg herred, er en direkte efterkommer af omstående kjærulfske slægter. Hun blev viet 5/10 1900 med nr. 12321a, propr. Jens Chr. Skibsted, Sundbygård, Vildsund Vest. Deres efterkommere har ladet udarbejde en slægtsbog, som frk. Louise Skibsted, Sundbygård, venligst har lånt mig. Tak for venligheden. Denne slægtsbog plus mange kirke- og retsarkivalier, samt bogen »Ribe Oldemoder« danner grundlag for de her anførte Aner for familierne Otzen og Skibsted.

Aner for:

Nr. 1 Karen E. F. Otzen. F-5/12 1878 Torslev. D-15/12 1945 Sundbygård.

Nr. 2 Rudolf Emanuel Otzen, proprietær, Vangterp, Torslev. F- 1835.

Nr. 3 Marianne Thomsen (Kjærulff) af Nr. Sundby. (Se Aner der). F- 1854.

Nr. 4 Anthon Henrik Otzen, magasin- og værkskriver, Kgl. Porcelænsfabrik. F- 1784.

Nr. 5 Dorthea M. Kås, af Skindergade 37, København. F- 1791.

Nr. 8 Frederik Otzen, slotsforvalter, Palæet, Roskilde. F- 1736.

Nr. 9 Karen Copmann, af København. F- 1745.

Folketællingen 1787 Roskilde:

Palæet Frederik Otzen, palæforvalter. F- 1736. Karen Copmann. F- 1745, hans kone. Elisabeth K. Otzen, 24 år, datter. Peder Marqvart Otzen, 13 år, søn. Hans Jørgen Otzen, 9 år, søn. Hedvig K. Otzen, 6 år, datter. Anthon H. Otzen, 4 år, søn.

Roskilde Domsogns Kirkebog:

Frederik Otzen. F- 1736 og døbt hjemme på Palæet, (opkaldt efter Hans kgl. Højhed kronprins Frederik). Fremstillet 6/9 1736 i Domkirken og faddere var: Grevinde Sophie Chrestine, reprt. v. frk. Mette Schested. Hans kgl. Majestæt Kong Christian 6. reprt. v. amtsforvalter Fugl. Hans kgl. Højhed kronprins Frederik reprt. v. borgmester Mynthe. Gudmoder var Hendes Majestæt dronning Sophie Magdalene, reprt. v. priorinde Elisabeth Friis.

Nr. 10 Ole Kås, stadstambour, Skindergade 37, København. F- 1733.

Nr. 11 Susanne Giertrud Knub, København. F- 1767.

Nr. 16 Peter Marqvad Otzen, rådmann, postmester, palæforvalter. F- 1689.

Nr. 17 Elisabeth K. Høphner. F- 1705.

Roskilde Rådstueprotokol 1735.

Palæforvalter P. M. Otzen anmelder skyderi i palæets gård, men da det viste sig ved efterforskningen at være hans egne døtre sammen med unge mænd og Oztens forrygte svoger, Høphner, der havde moret sig lidt overstadigt, blev sagen frafaldet. Samme protokol 26/3 1738 tillægges Otzen, der også var rådmann og postmester i Roskilde, en bøde for uden at betale Consumtionsskat, at have indført favnebrænde gennem byens port. De er begge begravede i Roskilde Domkirke, i den store gang ud for nr. 25 af Qvindfolkstolene.

- Nr. 20 Herman Clausen Kås, stadstambour, Badstuestræde, København.
 Nr. 21 Margrethe Olesdatter. D-18/9 1741 og efterladende sig sin mand og Ole.
 Nr. 22 Godtfred Knub, bødkermeister, Skindergade, København.
 Nr. 23 Margrethe Jocusmdatter.
 Nr. 44 Chr. G. Knub, værtshusholder, Gothersgade, København.
 Nr. 45 Gertrud Jensdatter, Skifte 12/12 1759.



Bratskov Hovedgård, Brovst sogn, Ø. Hanherred. Fredet I klasse A.

- Aner for nr. 12321a, proprietær Jens Chr. Skibsted, Sundbygård, Vildsund Vest.
 Nr. 1 Jens Chr. Skibsted, Sundbygård. F- 1868.
 Nr. 2 Theodor Willemoes Skibsted, Sundbygård. F- 1833.
 Nr. 3 Emma Sophie Skibsted af Bratskov, Brovst, hans kusine. F- 1838.
 Nr. 4 Jens Chr. Skibsted, Skibstedgård, Ydby sogn. F- 1794.
 Nr. 5 Petrine Lillielund af Brøndum. F- 1795.
 Nr. 6 Chr. Skibsted, Bratskov, Brovst. F- 1795.
 Nr. 7 Chrestine M. Mau af Kappel. F- 1799.
 Nr. 8 Peder Christensen (Skibsted), Skibstedgård, Ydby. F- 1755.
 Nr. 9 Margrethe Christensdatter, Bødsgård (Norge?). F- ca. 1758.
 Nr. 10 Hans Bernstoff Lillielund, præst, Brøndum-Hvidbjerg. F-1738.
 Nr. 11 Kirstine Tøfting. D- 1826.
 Nr. 14 Asmus Mau, Bratskov, Brovst. F- ca. 1768.

- Nr. 15 Marle K. Pedersen. F- ca. 1759.
- Nr. 16 Chr. Pedersen (Ulsted), Skibstedgård, Ydby. F- ca. 1726.
- Nr. 17 Maren Poulsdatter Tøfting, af Tøfting, Ø. Vandet. F- 1727.
- Nr. 20 Niels Pedersen Lillelund, af Landting i Ejsing sogn. D- 1768.
- Nr. 21 Marianne Bernstoff, af Holstebro. F- 1738.
- Nr. 22 Anders Poulsen Tøfting, af Ø. Vandet. F- 1731.
- Nr. 23 Kirstine M. Willemoes, af Ø. Åsum, Hjerm herred. D- i Diærnes. F- 1743.
- Nr. 34 Poul Jensen, Tøfting, Ø. Vandet. F- 1687.
- Nr. 35 Kirsten Pedersdatter Back, af V. Vandet degnebolig. F- 1703.
- Nr. 40 Peder Madsen Lillelund, »Ryberg« i Velling sogn. F- ca. 1666.
- Nr. 41 Ellen Thomasdatter Lund, af »Ryberg«. F- ca. 1689.
- Nr. 42 Hans Nielsen Bernstoff, skoleholder, Holstebro. F- Løgumk. F- 1685.
- Nr. 43 Kirsten Madsen, af Ø. Åsum. F- ca. 1710.
- Nr. 46 Chr. Christensen Willemoes. F- ca. 1692 Willemoesgården i Vejrum sogn, Hjerm herred. (Farfar til søhelten Willemoes). D- 1746.
- Nr. 47 Anne M. Qvistgård, af Ø. Åsum. F- 1713.
- Nr. 68 Jens Christensen, »Tøftinggård« V. Vandet sogn. F- ca. 1654.
- Nr. 69 Anne Jensdatter. Hun købte gården 1725 af Kronen: 45 Rdl. 84 skl. D- 1734.
- Nr. 70 Peder Nielsen Back. F- Budolfi, Ålborg. Degn i Ø. og V. Vandet. F- 1673.
- Nr. 71 Johanne Thomasdatter. F- ca. 1680.
- Nr. 82 Thomas Thomsen Lund, »Ryberg«, Velling sogn. D- 1746.
- Nr. 83 Ellen Christensdatter. F- ca. 1660 O. Simmelkær. D- Lundenes. D- 1748.
- Nr. 86 Mads Madsen Smed, ejede 32 td. Hartkorn i Thy. D- Ø. Åsum 1734. F- ca. 1660.
- Nr. 87 Anna Pedersdatter. D- 1747 på »Sodborg«, Rom sogn, Skodborg. F- ca. 1660.
- Nr. 94 Niels Pedersen Qvistgård. D-19/5 1765 Rom sogn. F- ca. 1677.
- Nr. 95 Kirsten Madsdatter. D- i Rom sogn. (Niels Pedersen og Kirsten Madsdatter var 1710 fæstere af »Rovnborg« i Vejrum). F- ca. 1690.
- Nr. 140 Niels Pedersen Back, borger og skipper i Ålborg. F- ca. 1630. D- 1691.
- Nr. 141 Anna Nielsdatter. F- ca. 1652 i Ålborg.
- Nr. 166 Chr. Jensen, Over Simmelkær, Hammerum herred. D- ?
- Nr. 167 Kirsten Madsdatter. F- ca. 1620 i Gråsand, Haderup sogn. D- 1699.
- Nr. 188 Peder Andersen, fæstegårdmand, S. Qvistgårds Ryttergods. F-15/7 1648. D-20/6 1699
- Nr. 189 Maren Nielsdatter.
- Nr. 282 Niels Lauritsen Beck, prokurator i Ålborg. F- der. D- 1674.
- Nr. 283 Kirsten Mogensdatter. F- ca. 1615 Ålborg. D- ca. 1674.
- Nr. 334 Mads Sørensen, gdm. i Gråsand, Haderup sogn. D- 1652.
- Nr. 564 Laurits Nielsen, guldsmed i Ålborg, nævnes 1627. D- før 1654.
- Nr. 566 Mogens Jespersen, 1633 byskriver, 1634 byfoged i Ålborg. D- 1651.
- Nr. 668 Søren Christensen, gdm. i Gråsand, Haderup sogn. (Kaldet Gråbonden i Hagelskærslægten fra Hammerum herred). Han repræsenterede sin svigermoder, fru Edel Andersdatter, ved en retssag 1559 i Rigets Ret angående boet efter sin hustrus morfar, Anders Jepsen Hvid. D- 1618.
- Nr. 669 Anna Jendatter, af Gimsinggård. (Den bekendte Moustslægt). D- ?
- Nr. 1128 Niels Beck, borger i Ålborg. Fik 1587 skøde på 2 ejendomme. D- ?
- Nr. 1338 Jens Pedersen (Kalf), adelsmand. Nævnes 1525 i Gimsinggård. D- ca. 1553.

Nr. 1339 Edel Andersdatter Hvid, af Lundenæs. Var V- 2. g. til Anders Christensen. Han blev 1559 ved Rigets Ret idømt en erstatning til sine stedbørn, som han havde bedraget ved at lade dem som umyndige give ham forleningsbrev på »Moustgården« før omtalte Gimsinggård, som hans hustrus første mand havde ejet, og således tilkom hans børn.

Nr. 2256 Peder Beck. F- ca. 1500. Slotsskriver på Ålborg Slot og tolder. I 1556 fik han af kongen livsbrev på hovedgården »Tulstrup« med Vandmølle i Fræer sogn, Hellum herred. D- i Ålborg 15/10 1599.

Nr. 2257 Maren Jørgensdatter. F- ca. 1530 i Ålborg. D- samme sted 25/5 1599.

Nr. 2676 Peder Thomsen, væbner, ejer af »Gimsinggård« + 5 gårde i Ejsing. D- ca. 1505.

Nr. 2677 Inger Moustdatter, Kalf af Gimsinggård. Var enke 1509.

Nr. 2678 Anders Jepsen Hvid. Ejer af »Abiltrupgård« 1487-1498 under Lundenæs Slot, og senere – 1510 – lejede han af Vestervig Kloster 2 gårde i Borbjerg. 1514 lejede han og hustru for livstid af Gudumkloster en gård i Felde i Ryde sogn. 1524 fik han af Kong Frederik I. for sig og sine arvinger til evig tid brev på »Hodsagergård« og »Brogård« i Hodsager sogn. Desuden ejede han gården »Hessellund«, $\frac{1}{3}$ af »Hodsagergård« i Borbjerg sogn, 2 gårde i Haderup sogn, gården »Tinkerdal« og nogle enge i Feldborg i Haderup sogn. Fra 1510 til 1550 var Anders Jepsen Hvid ridefoged på Lundenæs Slot og herredsfoged i Ginding herred. Han var blandt dem, der forbrød sit gods i Skipper Clements fejden, men tilbagekøbte det. Han boede på »Trabjerg«. F- ca. 1462 og D- 1557.

2679 Margrethe Christensdatter Barfoed. Hun var enke efter Jens Qvistgård, der var lensmand på Ribehus 1476–1486.

4514 Jørgen Knudsen, rådmand i Ålborg 1563.

5354 Mourits Nielsen Kalf. F- ca. 1410. D- efter 1463. Ifølge Ribe Oldemoder var han Væbner, da han i Viborg Landsting stadfæster det skøde, hans moder, Maje Jensdatter, giver Anders Brock på Anders Orms gods.

5356 Jep Christensen Hvid. F- før 1450. Var 1489 foged i Ginding herred og boede på Trabjerg.

5358 Chr. Thygesen Barfoed. Var selvejerbonde i Bjødstrup i Gjellerup sogn, Hammerum herred. (Se Hagelskærslægten).

Nr. 10708 Niels Thorsen Kalf, Væbner, ejer af Gimsinggård. F- ca. 1380.

Nr. 10709 Maje Jensdatter, Gimsinggård. Var V- 2. g. til adelsmanden Anders Orm, og overlevede også ham. Efter hans død skødede hun (ifølge Ribe Oldemor) 1440 (det skøde sønnen nr. 5354 Mourits Nielsen Kalf, 1441 bekræfter i Viborg) til kanik i Ribe, And. Brock, noget gods på Ringkøbing Mark, 3 gårde i Rindum og 1 gård i No sogn for 100 MRk, og en årlig sjælemesse i Ribe Domkirke for sig, Anders Orm og deres forældre, samt 100 sjælemesser for sig selv efter hendes død.

Nr. 10712 Chr. Jepsen Hvid. F- før 1430. I 1464 var han Sandemand i Hjerm Herredsting, og 1486 var han i retten angående Vejrum præstekald.

Nr. 10713 Hans hustru var en søster til Jens Qwie.

Nr. 21424 Jep Hviid. F- før 1390, boede 1410–1450 på Trabjerg, og han og hustruen samt sønnen, nr. 10712, Chr. Jepsen Hvid, gav en gave til kirken i Borbjerg.

Nr. 21416 Jens Niels Kalff var Rigets marsk i Ribe, da kongen 1455 gav kirken i Ribe hele Harboøre sogn for de jorde, som hans mølle i Ribe (Stampemøllen) oversvømmede af deres i Lustrup Enge. Kong Chrestoffer I skrev: Jens, kaldet Kalff, vor marsk i Ribe. Ifølge Ribe Oldemor boede Jens Nielsen Kalff i Ringkøbing.

O. Vald. Vedsted.

Dette skab, med indskriften 16 L.A. B.ND. 54, registrerer sikkert, at Lara Andersen 1654 er blevet viet til Bodil Nielsdatter.

Trods megen søgen er det ikke lykkedes at identificere disse to lykkelige mennesker, som har ejet dette dejlige skab,

der sikkert er en af Vendsyssels allerældste antikviteter.

Skabet står hos Lorens Bentsen i Frstrup, Kær herred. Hans moder kan huske, at det var indmuret i muren på Thorngård, hvilket også ganske rigtigt registreres ved skifterne 1779 og 1812, ved vor stamfaders overtagelse af »Thorngård» og ved hans død.

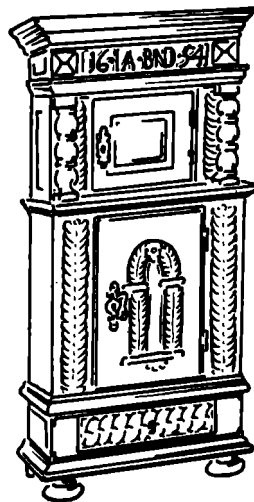

J. Kousgård Sørensen: »Danske bebyggelsesnavne på -sted«. 1958. Side 152.
Første gang navnet Vedsted i Åby sogn nævnes, er Matrikullen 1662 og staves »Wedsted«. Navnet indeholder dog som forled en meget ældre betegnelse for Skov, – det gammel-danske »Whith«, som i dag er overlevret os som »Ved«.

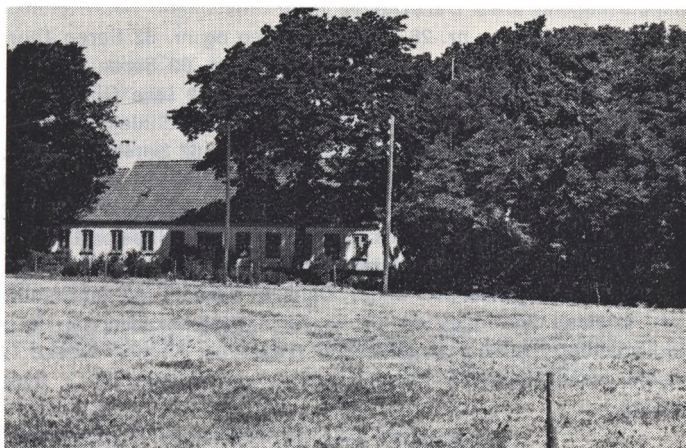

»Nørgård« i Vedsted,
Åby sogn - Kær herred.

Nr. 1351a Nørgård er hjemstavn for langt den største part af »Vedstedslægten«, idet den er nr. 1351a Karen Larsdatters hjem. Hun er født der 1831, og hendes fader, Lars Jørgensen, er født der 1771 som søn af Jørgen Larsen og Anna Jensdatter. Nørgård er den nordligste gård i Vedsted, og kan vel siges at være en konkurrent i emnet Skipper Clements Gård.

Nr. 13 Ålborg Amtsarkiv: Lægd. 8, Åby sogn.

1801 Søren Nielsen, 15 år. Fader: Niels Jepsen. Fødested: Thorngård. Hjemme.

1805 Søren Nielsen, 19 år, 60³/₄" høj, gift. Bor i Knøsgård. (Græsrimmen).

1808 Søren Nielsen, 22 år. Soldat ved 3. Jydske Infanteriregimentet i Ålborg.

1826 Søren Nielsen, 39 år, boende i Vedsted.

Militærarkivet oplyser:

a) Søren Nielsen. F- 1785 Thorngård, Åby sogn, lægd 8. Soldat 1808 ved 3. J. I. R., 4. batt. 1. komp. Attest fremlagt 1815. Gift, 4 børn. 1813 husmand Vedsted, efter tinglæst fæstebrev af 11/9 1812 fremlægger Dug og Disk.

b) Rapportbog X 7 fra 1/1 til 12/12 1812 fra 1. komp., 4 batt. af 3. Jydske Infanteriregimentet anføres: Søren Nielsen, Thorngård, 25 år, 60¹/₄" høj indrulleret 25. april 1812 under tal nr. 62.

Vedtegning: Leveret fra Landmilitien fra distriktet. Rekrut af 1808. 10. juni 1812 afgivet til telegraf-vagttjeneste ved Støvring og Klattrup, tal nr. 62, 64, 71, 75, 85, 87, 90, 132 og forplejedes indtil månedens udgang.

27. juli 1812 premierløjtnant Munk, korporal Lillevorde og musketererne nr. 21, 22, 26, 48, 57, 60, 61, 69, 74, 78, 94, 145, 147, 150, 159, ialt 15 gemene, detacherede til Æbeltoft.

11. august 1812 er Musketererne Søren N. Thorngård og Eskild J. Horsens og Jørgen Østerhassing og Jens Larsen Løgtholtsled, der var afgivne til telegraf-vagttjeneste ved Støvring, returneret til tjeneste ved kompagniet.

12. december 1812 er nr. 62 Søren N. Thorngård permitteret.

Til trods herfor meddeler:

Rapportbog X 13 fra 1/1 til 31/12 1813:

21. januar 1813 blev nr. 28 Jørgen Helsen og nr. 62 Søren Thorngård indkaldt til tjeneste. 23. januar 1813 er nr. ? Jens Uggerhalne, nr. 62 Søren Thorngård, nr. 70 Peder Sundbye, nr. 93 Lars Øland, nr. 99 Jens Tylstrup, nr. 31 Lars Gudum, nr. 118 Niels Nørretranders, nr. 156 Anders J. Horsens, commanderet på Toldlinie i Egense.

18. april 1813 er fra Toldlinien retourneret nr. 62 Søren Thorngård + 13 andre.

c) Bønder fra Ålborg, Hjørring og Viborg amter, der ved session blev udskrevet til Infanteriet, blev normalt indkaldt til 3. Jydske Infanteri Regiment i Ålborg, den senere 11. batt. Hvert infanteriregiment var sammensat af 2 linie-battalioner, I og II, som hver bestod af 1 granader- og 4 musketerkomp. Indtil 1808 havde der foruden været landeværnsregimenter. Disse sorterede under Danske Kancelli og amtmandene, men da krigen kom mod England 1807, blev de, da de var dårligt enkadrerede og udrustede, underlagt Infanteriregimenterne som annekterede (reserve). Nordre Jydske Landeværnsregimentet, som havde mandskab nord for Limfjorden, afgav dette til 3. Jydske Infanteri Regimentet i Ålborg.

Kær & Hwetbo herreds Skøde- & Panteprotokol. 4/2 1812 side 192.

Fæstebrev.

På hendes høje nåde Frue geheimerådinde Chathrine Elisabeth Schell, F- Cislgnon, til stamhuset Birkelse, Mullerup og Nakkebølle, p. p. højtsammes vegne efter foregående approbation, stæder og fæster undertegnede Cancelliassessor Møller, bestyrer af stamhuset Birkelse, til Søren Nielsen Thorngård, det hus i Vedsted som Chr. Simonsens Enke

sidst beboede, men godvillig til ham haver afstået. Bemeldte hus, som har hartkorn netto: 2 alb, skriver to album, med sit nuhavende tillæg, der i alle måder er det samme som formanden har haft uden nogen forordning, må bemeldte Søren Nielsen, Thorngård, sin livstid beboe, nyde, bruge og i fæste have, (frasagt sig 30/6 1847) på vilkår at han:

1) – til de anordnede forfaldstider rigtig betaler og erlægger alle kgl. skatter og påbude, som nu ere forordnede, eller herefter forordnes, såvel, at dette husets hartkorn, som påsvare, eller andre ting, uden at pådrage sig mindste restance.

2) – svarer årlig landgilde 1 Rdl., skriver een rigsdaler, og forretter årlig 16 gangdage til Revkærgård, Birkelse, Skelslund, eller et andet sted, hvortil forlanges, og tilsiges, uden hensyn til tid og vejer, eller årstid, alt på fæsterens egen bekostning og med egne arbejdsredskaber, haver at indfinde sig personligt, når og til hvad tid han derom måtte vorde tilsagt.

3) – vedligeholder og stedse tilsvare husets bygninger, med besætning og inventarium, efter vedhæftede lovlig originale syns- og vurderingsforretning, således at samme, hvad herskabet måtte forlange og påægtes, han anfører uden forringelse og i mangel bragt til at tåle tiltale for fæsteforbrydelse.

4) – behandler husets ejendomme af alle slags, det være sig ager, eng og kiær, overdrev eller pløjjord med Rug og Hvede på bedste måde og således som det sig egner og vedstår en dygtig vindskibelig Bondemand, og ej heraf gjøre mindste fremlån eller tage Høe, Foder, Gødning eller Tørvejord og lade frakomme huset, han må ej heller på dets ejendom skære Sand – Dige – Lyng eller Fladtørv, uden foregående tilladelse og Skudtørv alene efter benådning af herskabet.

5) – underkaster sig den forordning, ligning og inddeling, som herskabet finder for godt ved indfald af udskiftning, uden nogen anfordring at medføre eller godtgørelse at påståe.

6) – giver forrige fæsteholder salig Chr. Simonsens Enke husly og varme i huset så længe hun lever, og forresten må ingen andre indsiddere haves uden tilladelse af vedkommende. Iøvrigt bliver loven og anordningerne Fæsteren til lige og nøjagtig efterlevelse, hvoraf følger at han skal være sit Herskab og Forvalter hørig og lydlig og hos dem at indfinde sig når og til hvad tid han måtte tilsiges. Udi indfæstning er betalt 60 Rdl., skriver Tresindstyve Rigsdaler, og til nøje iagttagelse af disse foreskrevne punkter forpligter Søren Nielsen Thorngård sig under denne fæsterettigheds fortabelse og under lovmæssig magt. Dette til bekræftelse under mit navn og segl.

N. W. Møller.

Tinglæst i retten for Kær- & Hwetbo herred den 11. November 1812 og protokolleret af:
W. Spies, Dommer.

Aner for nr. 13a Dorthe Poulsdatter. F- 1777 Asdal. D- 1863 Vedsted.

Nr. 2 Poul Jepsen Blåe. F- 1732 Asdal.

Nr. 3 Johanne Christensdatter. F- 1735 på Rynchen i Asdal.

Nr. 4 Jep Nielsen Blåe. F- i Hornø sogn.

Nr. 5 Dorthe Poulsdatter, af Hornø sogn.

Nr. 6 Chr. Pedersen, Rynchen i Asdal.

Nr. 7 Sidsel Christensdatter af Rynchen Asdal. V- 2. g. til Niels Pedersen fra Tornby.

De er stamforældre for den fra Norge herunder omtalte slægt.

Nr. 8 Niels Pedersen Blåe, fra Bakken i Horne.

I en hoverikonflikt, omtalt i Vendsyssel Årborg 1942, berettes fra Aggersborg og Asdal sogne følgende, der berører ovennævnte slægt:

Husmændene i Asdal og Manstrup mente ikke at skulle udføre hoveri, da ifølge Struenseeforordningen af 20/2 1771 ingen skulle svare af Fdk. og Alb. til Herremanden, og således gav anledning til en samlet tiltale. Blandt 30 fæstere under Asdal Gods, findes følgende, som berører vore Aner:

1) 19/3 1745 fæster Niels Pedersen Blåe (nr. 8) fra Bakken i Horne, Mikkel Pedersens fradøde bolig i Asdal som næsten er øde af sand. Hartkorn: 5 Skp. 0 Alb.

2) 26/6 1753 fæster Niels Pedersen fra Tornby det sted Rynchen kaldet, i Asdal sogn, som (nr. 6) Chr. Pedersens Enke (nr. 7) Sidsel Christendatter afstår, og som han ægter. Hartkorn: 0 Td. 6 Skp. 1 Alb. 2 Fdk. De blev viiede i Asdal Kirke 1752, og hun vor Stammoder, bliver i 2. ægteskab Stammoder for efterfølgende slægt, som er omtalt i Vendsyssel Årborg 1942: »Nordmænd, der bosatte sig i Asdal og Tornby«.

Vor Stammoder, Sidsel Chrestensdatter, og hendes anden Mand, Niels Pedersen, Rynchen, fik en Søn, Peder Nielsen, der blev viet til Kirsten Nielsdatter, og de fik en søn, Chr. Pedersen, F- 1800 på Rynchen og V- 1. g. 1828 til Ingeborg Andersdatter, F- ca. 1798 i Ø. Risør, Norge, og D- 18/5 1830 i Asdal, hvorefter enkemanden blev V- 2. g. 4/4 1831 med søsteren til sin første kone, Gunvor M. Andersdatter, F- 1807 i Ø. Risør, Norge. I andet ægteskab med søsteren havde Chr. Pedersen, Rynchen, følgende 9 børn:

1) Ingeborg. F-15/11 1831. D- som lille. 2) Maren K. Christensen. F-9/1 1833, viet til stenhugger Lars Voldhøj i Uggerby, og havde 3 børn. 3) Anders P. Christensen. F-28/8 1835. Kom som dreng ud at sejle, og sidste gang der hørtes fra ham var 1853, da en sømand fra egnen traf ham i London. 4) Ammond Chr. Christensen. F-30/1 1838. D-24/10 1899 Asdal. Var viet til Ane K. Abrahamsen. F-10/8 1843 Stisnæstungen i Norge. D-6/8 1916 Rynchen, Asdal. De havde 7 børn sammen. Ammon Rynch, som han kaldtes, sejlede i en del år med Heile Heilesens Skude fra Kærgårds Mølle i Tornby, og havde derefter hyre med barken »Atlas« af Ålborg, indtil han af en svensk skipper købte skonnerten »Gribben«, der lastede ca. 9 reg. tons netto. Med denne lille skude sejlede han med korn, oksekød, flæsk og smågrise mellem Vendsyssel og Norge. Da denne handel op-hørte, gik han i fart mellem Frederikshavn og Norge. Ammon Rynch var meget gemytlig og meget afholdt af alle. 5) Amalie Christensen. F-2/11 1840. Var ugift, og opholdt sig i Bjergby. 6) Ingeborg Christensen. F-28/3 1843. Var viet til gdm. Peder Back i Horne. 4 børn. 7) Mette M. Christensen. F-20/2 1845. D- som lille. 8) Jens Christensen. F-23/1 1846. D- som lille. 9) Jens Christensen. F-30/6 1847. Ugift. D-1878 Asdal.

Chr. Pedersen Rynchen's to koner havde en tredje søster, Maren, – den ældste af dem. F- 1792 Ø. Risør, Norge. D-7/5 1881 i Træhøj i Kiuvl i Asdal som Madam Buhelt. Hun var viet til skipper Augustinus Buhelt, Tornby, som var født i Bøhmen 1788. Disse tre søstres mandlige forfædre færdedes gennem mange slægtled på søen. En af oldefædrene, Sivertsen, deltog i den store nordiske krig, og i fire år tjente han som løjtnant under Tordenskjold, og var med ved Dynekilen 1718. Den ene af søstrenes bedstefædre blev ordbragt af marokkanere under en rejse med et dansk skib til Ostindien, og tilbragte 4 år i slaveriet, hvorfra han sammen med flere besætningsmedlemmer rømmede til Spanien.

Faderen til de tre piger, Anders Knudsen, og hustru, Maren Olesdatter, boede i Ø. Risør

i Norge, hvor han var lods, og hun havde en lille høkerbutik. Dette hjem blev hårdt ramt, da Anders Knudsen druknede. Enken forsøgte forgæves at holde det oppe, men fattigdom hærgede overalt i disse år, i syvårskrigen, da englænderne stængte hver havn. Stundom så man sig nødsaget til at blande bark i melet, ja, fattigdommen var så udbredt, at der en overgang fandtes 350 fattige, der fik understøttelse i Ø. Risør. Da Prins Chr., den senere Kong Chr. 8., kom til Arendal og skulle smage den mad de fattige fik, udrød han: »Det er jo kun føde for dyr og ikke for mennesker«. Mange døde af sult. Under disse omstændigheder opgav Anders Knudsens enke, og hun afhændede sine ejendele og rejste sammen med de 3 piger til Vendsyssel, og bosatte sig i Kiuvl. Her købte hun en mindre klitlod på Rimmen i Asdal, og i nærheden af stranden opførte hun et hus af træ og græstørv, som hun kaldte »Træhøj«, og som blev i slægtens eje i over 100 år.

Tilbage til hoverikonflikten:

Den 16/10 1759 fæster Jens Jørgensen fra Tornby det sted i Asdal sogn, som Jeppe Nielsen Blåe oplod. Han ægter den hjemmeværende datter, Ingeborg Jepsdatter. Jeppe Blåe og hustru forsyner han med klæder, husly og føde deres livstid. Hartkorn: 0 Td. 2 Skp. 1 Alb.

Nr. 131 Jens Sørensen Thorngård, var 35 år gl. da han blev gift 1. gang, men dette til trods nåede han at blive gift 3 gange, endda sidste gang med en ung pige på 30 år, da han selv var 55 år gl. – Her skiftet, da hans første kone døde:

Hwetbo herreds Skifteret: 1/8 1844 afsluttende skifte.

Det blev meddelt skifteretten, at Else K. Jensdatter var død 24/2 1843 i Jetsmark. Hendes mand, Jens Sørensen Thorngård af Kås meddelte det.

Arvingerne var hendes med manden avlede børn: 1) Dorthe, 10 år, 2) Ane Cecilie, 8 år, 3) Karen Marie, 4 år. 4) Ellen Marie, ¼ år. Som curator for de umyndige børn blev anmeldt gde. Chr. Jensen Kjær, af Kås. Skifteforvalteren fremlagde en skrivelse af 23. juli fra Vadum Pastorats sogneforstanderskab, hvorefter boet foruden hus, jord og indbo-genstande var udtaget som pant af omtalte sogn, som i årene 1842–43 havde ydet Jens Thorngård og hans familie understøttelse. Det pantsatte kunne indløses med: 12 Skp. rug og 12 Skp. byg. Skrivelsen blev taget til efterretning, idet Jens Thorngård erklærede, at han ville betale dette til Vadum sogn. Yderligere oplyste enkemanden, at den yngste datter, Ellen Marie, var død i foråret i Vadum sogn, og at de 3 øvrige børn ville blive forsørget der.

Jens Sørensen havde en steddatter, Ane M. Vilhelmsen. F- 1859 i Hune sogn, og hans 3. hustru var hendes moder. Ane Marie var gift med Niels Simon Jensen (Filholm). F- 1856 i V. Hassing. De boede bl. a. i Brødslev, Birkelse Sdr. Mølle og til sidst i Poulstrup, hvor hun døde 1932.

131173 Aksel E. Nielsen, Randers, er i besiddelse af følgende Skelderi:

»Anders Nielsen. F- 1810 og hustru, Dorthea Jensen, F- 1834 Kattesundet, Ålborg, og deres børn: August A. Schneider, F-18/1 1860. Jens M. Nielsen, F-25/9 1862. Vilhelmine M. Nielsen, F- 6/8 1865. Emma L. M. Nielsen, F-2/7 1870. Anders Chr. Nielsen, F-8/5 1872. Martine P. Nielsen, F-6/5 1874. Anthon E. Nielsen, F-28/2 1877.

Gid sundhed – held dem følge må, i alle deres levedage.
At hånd i hånd de sammen gå, det liv som er nu tilbage.
Gid huslig lykke som fugl og fred,
tilfredshed til dem svære ned, at ingen sorg dem må nedbøje,
det hører Gud i det høje.

C. P. S., Hals, 1878.

1311711 K. Mogens Hansen, Knabstrup, fortæller:

Min moder døde da jeg var 3 måneder, og jeg blev adopteret af min fabroder, kaptajn-løjtnant Sv. R. Hansen, F-30/7 1894 i Assens. D-29/4 1959 Holbæk, og hustru Magda Nielsen, F-17/8 1906 Skelskør. De blev V-28/8 1931. Jeg opvoksede på Bådsmandsstrædes Kaserne. I oktober 1942 blev vi af det tyske militær udvist af kasernen, og fik bolig på Nørrebro. 29/8 1943 blev far interneret. 1946 blev far forflyttet til garnisonen i Holbæk, og jeg afsluttede min skolegang her. 1947 kom jeg i lære på Lervarefabrikken. 1950 til Tyskland, og læste i 3 år på Keramisk Ingeniør- og Værkstedsskole der. 1954–56 militærtjeneste ved Livgarden. I 1956 ansat på Knabstrup keramiske Industri som ingeniør.

1312 Karen Marie Jensen.

I min søgning af hendes efterkommere, har jeg fra Vivild-egnen fået følgende brev: »Vi kan jo begynde med Jens Bendtsen og Karen Marie. Jeg kendte dem ikke personligt, men mindes dem endnu. Jens Bendtsen var i den tid de boede i Hevring stærkt invalideret af gift. Karen Marie boede i omskrevne hus »Skjærvadhus«, Lystrup, til sin død, som var lidt trist. Det med rekreationshjem i Hevring kan vi godt slå en streg over. (Præsten skrev i kirkebogen, at hun var på rekreation). Karen Marie var den 6/1 1923 gået en tur ud for at besøge Mads Rasmussens, der boede i Hevring Kær. Hun fandtes dagen efter død, siddende på kanten af et vandhul ude på mit kærskifte. Sønnen, Jens Chr. Bendtsen, blev forvalter på en gård på Sjælland, på sin fars hjemegn«. Anders Madsen Junior. (Ca. 90 år gl. 1967).

13121 Jens Chr. Bendtsen. F-16/12 1869 Vivild, Randers. Avisinspektør, Svenstrup Gods, Borup, Sjælland, og hustru Ritta C. Bruun. F-21/7 1870 Lindelse, Langeland, datter af gde. Chr. Rasmussen og hustru Martha Hansen.

I 1908 var han forvalter hos Estrup på Kongsdal. 1911 var han gift og overforvalter hos Wedel Neergård på Svenstrup Gods, Borup, og boede der i inspektørboligen indtil 10/5 1940, da de købte villa »Borgen«, Sneselev, hvorfra de 10/4 1941 flyttede til Villa »Solbakken«, Skælskørvej 23, Lyngby, Sorø, hvor Jens Chr. Bendtsen døde 8/7 1941, begravet Borup. Enken, Ritta C. Bruun, flyttede 4/5 1943 til Villa »Ly« i Borup, hvor hun døde 28/1 1946. De havde ingen børn.

1321 Thomas Christensen (Bro-Norge). Klitfoged i Rødhus. F-6/10 1837. D-11/5 1920.

Vendsyssel Årbog 1957 fra side 30 til 55 en artikel »Rødhus i Hune Sogn«.

af C. Klitgård og M. Madsen.

Side 49 oplyses: »En væsentlig del af, hvad der i denne artikel er meddelt af topografisk og navnlig kulturhistorisk art (Folkesagn o. lign), skyldes M. Madsen, som atter har stoffet fra afdøde klitfoged Thomas Norges fortællinger, og det må vist nærmest hen-

Thomas Christensen (Norge) var med i krigen 1864 og blev straks efter sin hjemkomst kiltfoged i Rødhus. Han er dekoreret med Veteranernes Fortjenestemedalje og Dannebrogsmænd.

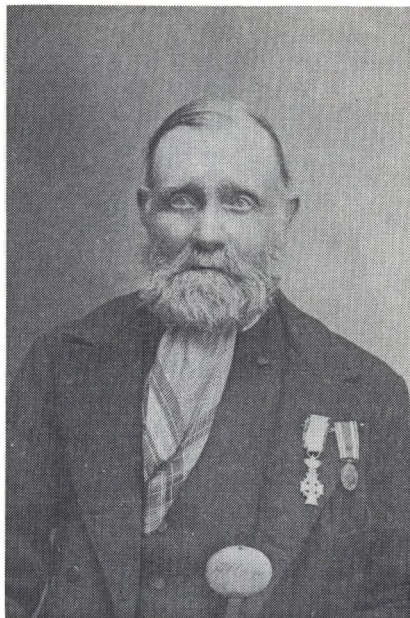

regnes til det Goethe betegnede som »Dichtung und Wahrheit« – eller løst og fast«. Kært barn har mange navne, og jeg tror, det har været tilfældet i sin helhed med Thomas. Han mistede sin fader 2½ år gl., og i sit savn knyttede han sig dobbelt stærkt til moderen, som han fuldt i sin ungarlestand ofrede sig for og underholdt hende fra hendes 2. mands død i 1863 til hun døde i 1899. Bronavnet havde han efter sin fader, og Norgenavnet efter sin stedfader.

Vendsyssel Tidende, 15. maj 1920. – Afdød Veteran og Dannebrogsmænd.

I dag, lørdag, jordes den gamle veteran, tidligere kiltfoged i Rødhus, Thomas Christensen (Norge) på Vadum Kirkegård. Thomas Norge var med i krigen 1864 og bev straks efter hjemkomsten til Rødhus, hvor han var født, udnævnt til kiltfoged her. Dette hver nedlagde han først for et par år siden, og flyttede da til en slægtning på V. Halne Enge, hvor han i mandags er afgået ved døden, 82 år gl. Thomas Norge har været en sjælden påpassende og pligtopfyldende kiltfoged. Det var ikke lønnen, der vinkede, thi den begyndte med 12 Rdl., og endte med 24 kr., men han betragtede hvervet, at holde klitterne i god orden, som en æressag. Klitterne med havet bag sig var ved at blive hans hjem. Det kan også være så forunderligt rart og velgørende at færdes her, når vejret er godt, men den afdøde holdt sig heller ikke hjemme når stormen huserede så slemt, at sand og sten føjtede, og havskummet sprøjtede. Som påskønnelse for hans virksomhed som kiltfoged blev han ved sit 50' års jubilæum udnævnt som Dannebrogsmænd, og dette hæderstegn var han meget stolt af, og bar det ved siden af sin krigsmedalje. Afdøde var noget af en eneboer-natur, og har aldrig været gift. Den sidste snes år han opholdt sig i Rødhus, boede han alene i et lille hus, han havde opført på et stykke forpagtet jord.

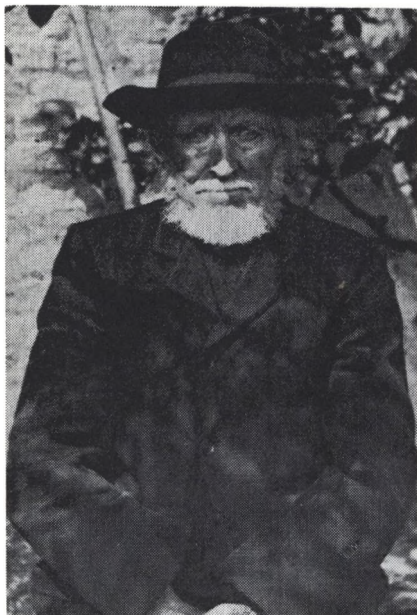

**Nr. 1322a Anders Chr. Nielsen (Kjeldsen)
F-29/11 1840 Hune D-1922 I Frilstrup, Åby sogn.**



**Nr. 13223 og 13223a
Ane Marie og Chr.
Christensen Bjergsejendom
I Frilstrup.**

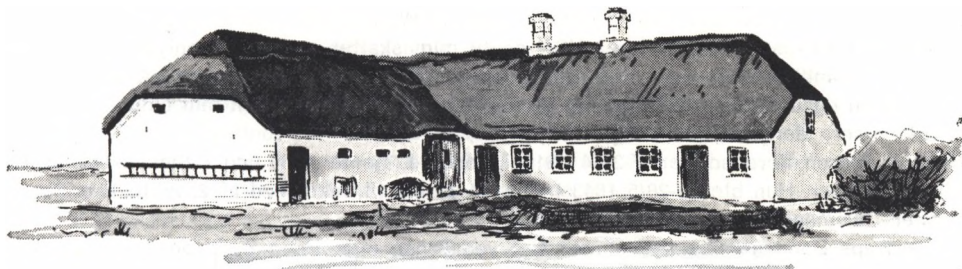

Nr. 1322(10) og 1322(10)a Tina og Jens Peter Sørensens ejendom i Halager, Vadum.



**Nr. 1331(10) og 1331(10)a
Mae og Amos Sandford
Egeland, Box 365, Walling-
ford, Iowa. 51365 USA.**



**Kilthuse Mølle, Tranum
sogn. Nr. 1331a
Anna K. Kristianaens hjem,
der stadig
er i slægtens eje.**

Nr. 1331(10) og 1331(10)a Mae og Amos Egeland, Wallingford, Iowa, har venligst, ved en omfattende korrespondance både i USA og til mig, skaffet os alle de oplysninger vi har om denne familie i USA, som alene tæller ca. 200. Tak, Mae, fordi du var så udholdende, og fordi du også skriver på dansk, og tak også for oplysningerne om min oldefar og hans efterkommere derovre m. m.

Nr. 134. Maren Sørensdatter. F-26/4 1812 i Vedsted, tjente som ung i Blokhuset hos C. Klitgårds fader. Hun blev V-28/5 1843 i Åby, 31 år gl., til enkemand af 2. ægteskab, Søren Hansen, husmand i Brohuset, Hune Sogn.

Ifølge Traps Danmark, ligger Brohuset tæt ved Broen over Hune Bæk, og det blev 1846-1852 drevet af købmand Klitgård som forsøgsgård med krydsning af kvæg, får og svine-racer m. m. Derefter nedrives bygningerne, og familien flyttede da til Pandrup. De havde 3 børn: 1) Ane K. Sørensen. F-6/2 1845. D-8/7 1883, ugift. 1 barn, nr. 13411, vagtmester i krigsministeriet, Carl Sørensen.

2) Dorthea Sørensen. F-25/2 1847. D- i Nord-Dakota, USA, hvor hun var viet til nr. 1342a Carl Thomsen. F- i Danmark. De havde 9 børn, hvoraf een endnu lever: Nr. 13422 Minnie Thompson, 5211 Grand Ave, Glendora, California, 91740. Hun er også født i Danmark og er uddannet sygeplejerske og ugift. Familien fra USA meddeler, at hun har skrevet over 100 sange, mest religiøse, og en del af dem er udgivet på plader, hvoraf »The Joy« er mest kendt.

En sønndatter, nr. 134261 Doris Thompson. F-18/7 1906 Kenmare. V-17/8 1928 Los Angeles, til Orville Kirk Fagan, som døde 23/6 1967. De har 2 døtre, hvoraf den ene, Sheila Debora Fagan, F-16/4 1946, sammen med moderen besøgte mig her i Danmark den 19/6 1969 under et Danmarksbesøg. Tak Doris og Sheila.

Nr. 135 Niels Chr. Sørensen, min oldefar. F-1815 i Vedsted. D-28/4 1899 Iowa. Var tjenestekarl på Toftegård i 1835, da han sammen med plgen Ane K. Nielsen, nr. 135a, F-1810 i Biersted Sogn, datter af Niels Nielsen og hustru Kirsten Olesen på Diget i Vedsted, fik en søn udenfor ægteskabet, nr. 1351 Søren Nielsen (Vedsted), F-22/9 1835, min bedstefader. Nr. 135a, Ane K. Nielsen, min oldemoder, blev viet 1849 til Anders Andersen af Vadum. F-ca. 1817. De flyttede 1850 til Jetsmark, og får den 2/8 1851 en datter, Cecilie Andersen. Hun blev V- i Vrensted Kirke til Chr. Ulrick, og deres datter, Inger Marie Ulrick, V-31/3 1907 til Morten A. Nielsen, F-25/7 1885, søn af Laurs Chr. Nielsen og Johanne M. Jensen, Tømmerby.

Ane K. Nielsen. D-26/12 1889 i Vrensted. Enke efter Anders Andersen.

Nr. 135b Johanne Larsen. F-16/1 1809 i Vodskov Skovhuse, Hammer Sogn. D-4/8 1894 i Iowa. De fik 4 børn, der alle efterhånden rejste til USA, og alle blev gift der. Nr. 135 og 135b og nr. 1331 og 1331a er begravede på samme kirkegård i Wallingthong, Iowa, USA, hvor nr. 1331(10) Mae Egeland tit sætter friske blomster. Tak, Mae, for hele slægten.

Nr. 1351 Søren Nielsen, F-22/9 1835 Vedsted, opvoksede i moderens hjem på Diget i Vedsted, og forblev der, da moderen giftede sig 1849, og kom til Vrensted. Han var kusk på Rævkærgård, da han ca. 1855 blev gode venner med datteren på »Nørgård« i Vedsted, – de to gårdes jorder gik sammen.

Nr. 1351a Karen Larsdatter skænkede ham 2 drenge inden vielsen 18/8 1860, og ca. 2 måneder efter en datter, og vi har lov at tro, at de var meget lykkelige, da endelig bryl-

lupsdagen oprandt. De boede i Vedsted i ca. 4 år, og flyttede derfra til Arentsminde. Da hun døde 1893, drev han ejendommen videre i et par år, indtil mln fader 1895 blev gift og overtog stedet, som nedbrændte ca. 1900 uden at blive genopbygget. Bedstefar, Søren Nielsen, overtog 1895 en ejendom i Frstrup, den Martin Møller senere ejede. Han havde en husbestyrerinde, sin senere anden hustru. 1902 flyttede de til Arentsminde, hvor han var Høker, og blev viet 21/8 1902 i Langeslund Kirke til nr. 1351b Ane K. Nielsen. De flyttede ca. 1906 til Vedsted, hvor han døde 1911.

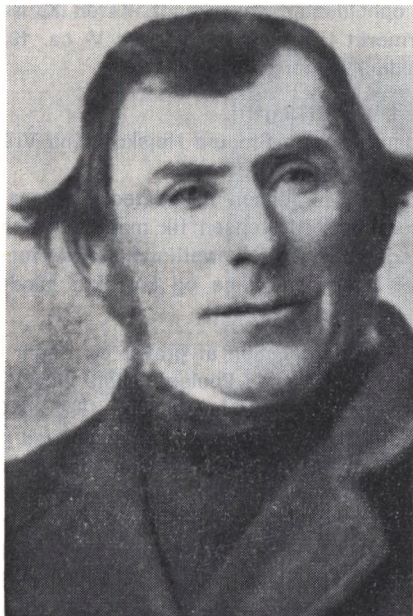

Nr. 1351 Søren Nielsen (Vedsted)



Nr. 1351a Karen Larsdatter

Nr. 1351a Karen Larsdatter. F-14/12 1831 »Nørgård« i Vedsted, datter af gde. Lars Jørgensen. F-1771 Rævhede, søn af Jørgen Larsen og Anne Jensdatter i Rævhede. Lars Jørgensen var V-1. g. til Margrethe Pedersdatter og havde i første ægteskab følgende børn: 1) Chr. 2) Jørgen. 3) Peder. 4) Anna Marie. 19/12 1828 blev han V-2. g. til Karen Andersdatter. F-1798 i Frstrup. Datter af: Husmand Anders Andersen og Karen Jensdatter i Frstrup, og fik i dette ægteskab 2 piger: Margrethe, F-1829 og 1831 Karen Larsdatter, også her nr. 1351a. Lars Jørgensens søster, Maren, var gift med Niels Christensen i Thorngård. Da Lars Jørgensen døde 1835, giftede Karen Andersdatter sig igen. V-2. g. 27/12 1841 til ungkarl Chr. Jensen, F-24/10 1813. Søn af husmand Jens Mortensen og Ane Christensen i Vedsted. Der var ingen børn i dette ægteskab, men bedstemors ældste dreng, Jens Sørensen, fik i 1905 navnebevilling til Jens Mortensen. Han blev hos dem, da hans forældre flyttede til Arentsminde, og han overtog også Nørgård efter dem.

Nr. 1351b Ane K. Nielsen. F-12/5 1859 i Saltum. Datter af Niels Thorsen og Inger K. Jensdatter i Rendbæk Mølle. Hun havde før ægteskabet 3 børn: 1) Niels P. Nielsen, F-ca. 1898 i Saltum. Var gift og boede i Ålborg. En datter, Ruth Nielsen, F-ca. 1930 blev ved moderens død adopteret af faderens søster, Karen, og fik efternavnet Jensen.

2) Chr. Nielsen. F- ca. 1897 Saltum, er viet til Martine Nielsen fra Vejgård. De har Ingen børn, og bor Sjøllandsgade, Ålborg.

3) Karen K. Nielsen, F-18/2 1900 i Fristrup hos bedstefar, og præsten oplyser i kirkebogen, at hendes moder er ugift og opholdt sig 10 måneders dagen før fødslen i Fristrup, og at det var meddelt til amtet, at faderens opholdssted var ukendt. Karen K. Nielsen blev døbt i Langeslund Kirke 22/9 1901. Konfirmeret i Åby Kirke 1914 og V- ca. 1925 på Rådhuset i Ålborg til Alfred Jensen, Finlandsgade 7, Ålborg.

Nr. 13511 Jens Mortensen. F-6/6 1856 i Vedsted. Gde. Nørgård.

Han var som ung ihærdig for at få en god uddannelse, og Stenum Højskole (nu Vrå) noterede ved oprettelsen 1873 i protokollen, som de 2 første elever:

1) Jens Mortensen Sørensen, 17 år, plejesøn af Chr. Jensen i Vedsted. 2) Jens Chr. Jensen, søn af Chr. Jensen Albertsen i Vedsted. Jens Mortensen fik mange tillidshverv, deriblandt Kreditforeningsrepræsentant. Når jeg har haft folketællingslisterne for Vedsted Sogn, på Rigsarkivet, har jeg glædet mig over den pæne og korrekte håndskrift, som farbror Jens havde.

Nr. 13513a Simon Nielsen, husmand i Vedsted. F-1859 Åby. Søn af graver og ringer Niels Kjeldsen i Åby, F- 1831 i Jetsmark, D- 1866 i Åby, søn af Kjeld Poulsen. Niels blev V-16/12 1855 i Åby til Margrethe Christensen, F-1832 i Åby. Hun giftede sig igen 1867 til Clemmen Chr. Andersen, F-1831 i Åby. Han overtog stillingen som graver og ringer ved giftermålet. Margrethe Christensen, D-9/3 1873 af brystsyge, – og Simon stod da, 14 år gl., uden far og mor sammen med søsteren Johanne K. Nielsen, som senere blev gift med murer i Fristrup, Niels Chr. Mouritsen. F-21/7 1887 i Skårup i Ravnkilde Sogn. De havde 2 drenge: 1) Cykelhandler Mouritsen, Åbybro. 2) Mejeribestyrer Johannes Mouritsen, Hjallerup. Moderen døde, da de 2 drenge var små, og Johannes fik sit hjem hos Simon og Karen, som havde yderligere et plejebarn, idet kirkebogen oplyser: Peder Kjeldsen, D-1/1 1891 Langeslund, 51¼ år gl., ugift tjenestekarl, senest uden erhverv, død hos sin brodersøn, Simon Nielsen, Nr. Økse Enge, F- i Jetsmark Sogn, faderens navn: Kjeld Poulsen. Nr. 1351355 gde. Chr. Søborg, Vedsted Kær, kan huske sin bedstefar, Simon, har fortalt ham, at Peder Kjeldsen en overgang var skriverkarl på Birkelse Gods.

Nr. 13516a Anders Chr. Andersen, farmer i Bear River City, Utah. F-27/12 1865 Åby, søn af ugift pige Grethe M. Andersen, tilhuse hos Ole Jensen Kusk i Åby, og udlagt barnefader Søren Sørensen Grøn, tjenestekarl i Åbybro.

Anerne:

1. Anders Chr. Andersen. F-27/12 1865 Åby. D-17/12 1950 Bear River City.
2. Søren Sørensen Grøn. F-28/4 1843 Åby. V-1/4 1869 til Johanne M. Christensen.
3. Grethe M. Andersen. F-7/12 1839. V-12/4 1877 Øland til Th. C. Andersen
4. Søren Andersen Grøn, gde. i Hoven, Åby. D-1/7 1889 på Heden i Vedsted.
5. Ane M. Nielsen, af Hoven.
6. Anders Møller Anthonson. F-1808 Brøndum, Kollerup.

7. Ane Johanne Larsdatter. F-1808 Brovst, Kanalhuset.

14. Lars Christensen, Kanalhuset, Brovst.

Nr. 3, Grethe M. Andersen, blev viet 12/4 1877 Øland til Thomas Chr. Andersen. F-2/8 1850 Øland. I hjemmet var følgende børn: a) Maren Jensen. F-6/5 1863 i Åby. b) Anders Chr. Andersen, nr. 13516a. F-27/12 1865 Åby, i USA. c) Ane J. Andersen. F-29/2 1879 Brovst. D som lille. Ane Johanne Andersen. F-29/1 1880 Buskøge, Brovst. V-4/8 1904 Brovst til Martin Pedersen. F-3/8 1875 Brovst. Søn af Jens S. Pedersen og Marianne Nielsen i Sdr. Økse. De får 2 børn: 1) Jensine M. Pedersen. F-27/5 1904 Torslev Kær. Konfirmeret 1918 Langeslund. 2) Peder Chr. Pedersen. F-26/4 1909 Brovst. Konf. 8/4 1923 i Brovst Kirke.



Nr. 135165
Joseph Andersen og hustru
Zola Lucille Neeley,
Woods Cross, Utah,
De var i Danmark
på mission i 1962

Nr. 13517 Chr. Jensen Sørensen. F-9/1 1870 Arentsminde. D-10/10 1944 Utah.

Militære oplysninger: Chr. Jensen Sørensen mødte ved 5te Dragonregimente i Randers 30/1 1889. Højde 64" = 167 cm, alm. af vækst, brunt hår, brune øjne. Var menig til 27/10 1889. Elev på Rytteriets Korporalskole fra 28/10 1889 til 14/6 1890. Underkorporal fra 15/6 1890 til 9/9 1891. Korporal fra 10/9 1891 til tjeneste ved 5te Dragonregimente til 30/10 1891. Overført 1/1 1897 til forstærkningen, og 1/1 1901 slettet af lægd. 533. Efter hjemsendelsen blev han V-6/11 91 på Gøl til:

Nr. 13517a Karen Christensen. F-24/12 1865 Gøl. D-17/2 1949 Ogden, Weber, Utah.

Hendes Aner:

Nr. 2 Jørgen Christensen. F-30/4 1838 Gøl. Gårdejer og sognefoged.

Nr. 3 Inger K. Christensen. F-26/1 1838 Gøl.

Nr. 4 Chr. Jørgensen. F- på Gøl. Gårdejer og sognefoged.

Nr. 5 Mette Marie Sørensdatter, af Gøl.

Nr. 6 Chr. Jeppesen, af Gøl.

Nr. 7 Karen Hansdatter, af Gøl.

Nr. 1351712 Ruth Christensen. F-5/9 1915 Bear River City. V-5/4 1934 til major Warren Edgar Conger, nu pensioneret flyofficer. F-3/10 ? i Collingston, Utah.

De har venligst samlet alle oplysninger om Chr. Jensen og Karens efterkommere i USA og sendt dem til mig til indførelsen her. – Tak, Ruth og Warren.

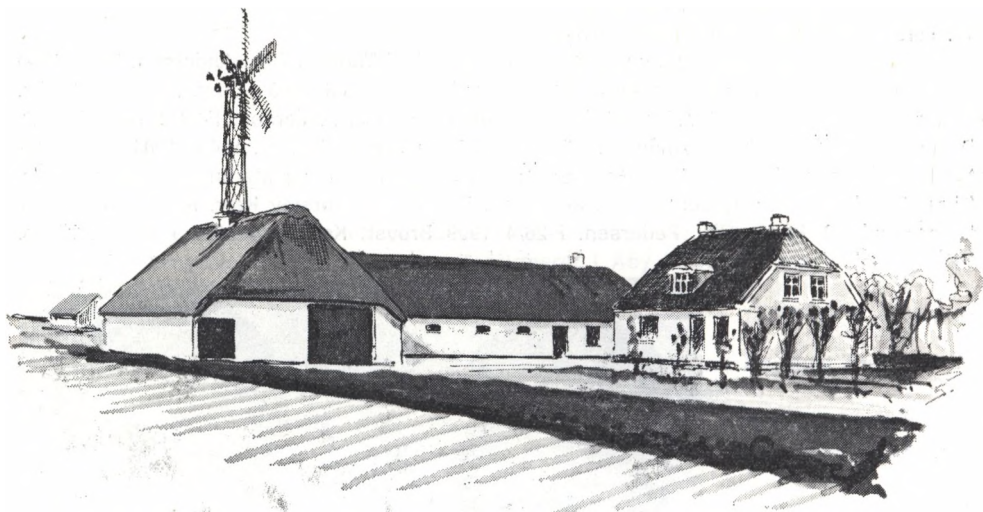

«Skovly», Birkelse, Nr. 13518 Anders Jørgen Vedsted's ejendom på Vedsted Enge.

Nr. 13518 Anders Jørgen Vedsted, »Skovly«, Birkelse. F-2/10 1872. D-2/3 1938.

Militære oplysninger: A. Jørgen Sørensen (1905 navnebevilling Vedsted), mødte 30/1 1891 (18 år gl.) ved 5te Dragonregimente i Randers. Højde 63½" = 166 cm, alm. af vækst, brunt hår, blå øjne. I nr. ved regimentets skole 30/1 91 til 14/6 91 og ved regimentets 2. ekadron fra 15/6 91 ved komp. 427 til 8/10 1894. Var sygebærer fra 3/9 93 og blev overflyttet til forstærkningen 1/1 99. Udslettet 1/1 1903 af lægd. nr. 533.

Anders Jørgen Vedsted havde mange tillidshverv: ligesom broderen Jens Mortensen. Han var medlem af flere foreningsbestyrelser, og en tid formand for den stedlige husmandsforening, kredsformand for Hwetbo Herreds Husmandskreds og regnskabsfører for brugsforeningen i Vedsted. Herudover besad han en meget stor goodwill hos hele egnens beboere, og mange kom og spurgte om gode råd, det være sig både økonomiske og elementære, ligesom han i en snæver vending blev brugt af naboerne som dyrlæge og til at tapetsere m. m. Min fader var meget ivrig jæger, hvilken sport han havde megen lejlighed til at dyrke, da vore jorder gik fra Ulveskoven til Revhedes Plantage, og i sidstnævnte var han opsynsmand og havde altid bøssen med på inspektion.

Anders Jørgen Vedsted var gift 2 gange. Jeg tror ikke, han selv vidste, at begge hans hustruer havde fælles stamfader: Chresten Nielsen Vejby, F-1754 i Alstrup Sogn (den af Regnar Bänkel, Vrå, i: Vendsyssel Årbog 1967 side 10 omtalte familie, som gennem »Slægten Mørk fra Kalum« skulle være direkte beslægtede med de af C. Klitgård og Peder Dyrskjød omtalte Mørker i Saltumgård, Kjøliske, Bjørum og Kalum).

Nr. 13518a Ottomine J. M. Christensen, nedstammede fra Chr. Nielsen Vejby, og Johanne Nielsdatter i Alstrup gennem datteren, Maren, F-1786.

Nr. 13518b Kirstine Nørgård nedstammede gennem datteren Inger Marie, F-1797 i Alstrup.

Nr. 13518 og 13518a
 Anders Jørgen Vedsted og
 Ottomine J. M. Christensen
 med børn ca. 1907.
 Jeg er den mindste,
 siddende på mors arm.



Aner for nr. 13518a:

- Nr. 1 Ottomine Jensine Marie Christensen. F-13/5 1873. D-17/9 1910 Brovst.
- Nr. 2 Chresten Olsen, gde., Enggård, Nr. Økse, Brovst. F-3/4 1824 Saltum. D-13/12 1916 Brovst. Dannebrogsmænd. Veteran fra 3-års krigen 1848, hvor han gjorde tjeneste som trainkusk ved 2. Divisions Stab, (General Ryes). fra juni 1848 til februar 1850. Hærens Arkiv oplyser: Chr. Olsen. F-4/4 1824 blev 20/6 1848 udskrevet til trainkusk, 63½" høj = 166 cm, manglede yderste led på højre pegefinger. Deltog i krigen 1848-50, hvorfor han i 1876 blev hædret med Erindringsmedalje.
- Nr. 3 Maren Mortensen. F-29/9 1827. D-1/8 1909 Brovst.
- Nr. 4 Ole Nicolaj Gregersen, gdr., Nr. Økse. F-18/2 1782 Brovst.
- Nr. 5 Maren Christensen (Vejby). F- 1786 Alstrup. V-2/1 1814 Saltum.
- Nr. 6 Morten Larsen (Rytter), gde., Nr. Økse. F-8/5 1791 Torslev. Ø. Hanherred.
- Nr. 7 Mette M. Christensdatter. F-2/8 1802 Torslev.
- Nr. 8 Gregers Nielsen. F-5/12 1751. D-1/5 1834 Brovst.
- Nr. 9 Lisbeth Pedersdatter. F-1756. D-6/8 1823 Brovst.
- Nr. 10 Chresten Nielsen Vejby. F-1754. V-1781. D-1806 Alstrup. (Se Mærklægten).
- Nr. 11 Johanne Nielsdatter. F-1754. D-1833 Alstrup.
- Nr. 12 Laus Jensen Rytter (Alsberg). F-1754. D-1836 Torslev.
- Nr. 13 Valborg Mortensdatter (Ulf). F-1760. D-1831 Torslev.
- Nr. 14 Chr. Laustsen af Åby. 1802 udlagt som barnefader.
- Nr. 15 Mette Pedersdatter. F-1776 Torslev.
- Nr. 16 Niels Pedersen, gdm., i Brovst. F-1718. D-1790 Brovst.
- Nr. 17 Kirsten Nielsdatter. F-1722. D-1796 Brovst.
- Nr. 18 Peder Lod, Sdr. Økse.
- Nr. 19 Anna Christensdatter. F-1739. 1787 boede hun som enke hos nr. 9.
- Nr. 20 Niels Jensen Vejby. F-1732 Saltum. V-1754. D-1792 Alstrup.
- Nr. 21 Else Pedersdatter. F-1726. D-1760 Alstrup.
- Nr. 22 Niels Svendsen. F-1719 Saltum. V-1753 Alstrup.

- Nr. 23 Maren Christensdatter i Alstrup.
- Nr. 24 Jens Christensen Alsberg. F-1696 Torslev. Kirkebogen siger, at han er opkaldt efter sin farfar, Jens ved Ledet i Attrup. V-2. g. 1744. D-1772.
- Nr. 25 Maren Larsdatter af Ø. Svenstrup. D-1774 Torslev.
- Nr. 26 Morten Nielsen Ulf. F-1723. D-1782 Torslev.
- Nr. 27 Else Christensdatter. V-1760. D-1780 Torslev.
- Nr. 30 Peder Frederiksen. F-1752 Torslev.
- Nr. 31 Anna Christensdatter. F-1744. D-1817 Torslev.
- Nr. 40 Jens Christensen af Saltum, barnedåb 1732.
- Nr. 41 Inger Madsdatter, af Saltum, barnedåb 1732.
- Nr. 44 Svend Nielsen, af Saltum, barnedåb 1719.
- Nr. 45 Birgitte Jensdatter, af Saltum, barnedåb 1719.
- Nr. 48 Chr. Jensen Alsberg. F-1667. V-1695. V-2. g.1731. D-1760 Torslev.
- Nr. 49 Cidsel Lauridsdatter. F-1669. D-1730 Torslev. 5 børn.
- Nr. 49b Anna Christensdatter, af Torslev. 1 barn.
- Nr. 52 Niels Poulsen. V-1718 Torslev.
- Nr. 53 Valborg Mortensdatter, af Torslev.
- Nr. 54 Chr. Svendsen, af Torslev.
- Nr. 55 Kirsten Jocusmdatter, af Torslev.
- Nr. 60 Frederik Pedersen. F-1722. V-1747 Torslev.
- Nr. 61 Karen Olufsdatter, af Torslev.
- Nr. 96 Jens ved Ledet. F-Christensen 1632. D-1692 Torslev, 60 år og 11 uger gl.
- Nr. 120 Peder Jensen Soldat. V-1722 Torslev.
- Nr. 121 Kirsten Bentsdatter, af Torslev.

Aner for Nr. 13518b Kirstine Nørgård. F-1/10 1887. D-7/8 1964 Langeslund.

- Nr. 2 Søren Sørensen Nørgård. F-5/9 1858 Thise. Navnebevilling 1905.
- Nr. 3 Ane M. Andersdatter. F-1856. V-1881 Jetsmark.
- Nr. 4 Søren Chr. Sørensen. F-1837 Alstrup Nørgård.
- Nr. 5 Inger Thomasdatter. F-1836 Thise.
- Nr. 6 Anders Thomsen, Commerseråd, Trustrup.
- Nr. 7 Birthe M .Pedersdatter, af Jetsmark.
- Nr. 8 Søren Sørensen. F-1790. V-1820 Alstrup Nørgård.
- Nr. 9 Inger Marie Chrestensdatter (Vejby). F-1797. D-1850 Alstrup.
- Nr. 10 Thomas Nielsen af Thise, barnedåb 1836.
- Nr. 11 Ane Jensdatter af Thise, barnedåb 1836.
- Nr. 18 Chresten Nielsen Vejby. Se også nr. 13518a s Nr. 10. Deres fælles aner der her er nr. 36, 37, 38, 39 og 72, 73, 76, 77.

Aner for nr. 135181a Cecilie Åstrup. (Fællesaner med nr. 1351353a og nr. 16138a).

- Nr. 1 Cecilie Åstrup, gift Vedsted. F-28/5 1895 Åby.
- Nr. 2 Lars Chr. Åstrup, gde., Åstrup, Åby. F-1852. D-1917 Åby.
- Nr. 3 Maren C. Christensdatter. F-1861 Sulsted. D-1926 Åby.
- Nr. 4 Niels C. Christensen, Åstrup. F-1813 i Vedsted. D-1887 Åby. Hans slægt tenderer Thorngårdslægten i linie 2-3 og 6. Niels Chr. Åstrup var Landstingsmand 1866, og

ifølge pastor Ahlmarks familiefragmenter var han anfører for Venstre-partierne på egnen i Provisorietiden. Han var endda en meget human politiker, der i kraft af sin myndighed og legemlige position måtte redde mangan en modkandidat, når bølgerne gik særligt høje og truende i valglokalet. N. C. sagde blot: »Nå, folkens, skal vi så ikke komme på fast grund igen«. Dette signal blev hørt og taget til efterretning.

- Nr. 5 Maren Larsdatter. F-1814 Vedsted. D-1891 Åstrup, Åby.
- Nr. 6 Chr. Thomsen, gde., Sulsted, 1861.
- Nr. 7 Maren C. Pedersdatter af Sulsted.
- Nr. 8 Chr. Jensen, gde. og sognefoged i Vedsted. F-1774 Tranum. D-1862 Vedsted.
- Nr. 9 Maren Eriksdatter. F-1774. D-1858 Vedsted.
- Nr. 10 Lars Jensen (Skrædder). F-1777 Røgild. D-1848 Vedsted. Se også nr. 1225a.
- Nr. 11 Karen Christensdatter. F-1787. D-1851 Vedsted. (Se også nr. 161a »Butik«).
- Nr. 16 Jens Poulsen. F-1739 Brovst. D-1816 Vedsted. Boede Klithuse, Tranum.
- Nr. 17 Ane M. Thomasdatter. F-1748 Klithuse, Tranum. D-1823 Saltum.
- Nr. 18 Erik Nielsen, gårdfolk i Vedsted 1774.
- Nr. 19 Maren Jensdatter, gårdfolk i Vedsted 1774.
- Nr. 20 Jens Larsen, gdm., i Røgil, 1777, Brovst Sogn.
- Nr. 21 Kirsten Thomasdatter, gdm. i Røgil, 1777, Brovst Sogn.
- Nr. 22 Chr. Christensen, Møllefolk i Vedsted 1787.
- Nr. 23 Maren Nielsdatter, Møllefolk i Vedsted 1787.
- Nr. 32 Poul Jensen (Søgård) boede 1739 Nr. Økse, Brovst.
- Nr. 33 Maren Nielsdatter boende 1739 Nr. Økse, Brovst.
- Nr. 34 Thomas Christensen, boende 1748 i Klithuse, Tranum.
- Nr. 35 Maren Pedersdatter, boede 1748 i Klithuse, Tranum.

Aner for nr. 13518211 Søren Vedsted, Herning (HD-studerende). F-15/6 1949 Ansager.

Har på Arkivet i Viborg studeret sin spindeside med følgende resultat:

- Nr. 2 Karen Sørence Erica Vestergård. F-15/3 1922 Døvling, Skarrild.
- Nr. 4 Johan Chr. Vestergård, gde., Døvling. F-1887 Døvling.
- Nr. 5 Ane Hansine Mathilda Jensen. F-1891 Astrup Mølle, FASTER Sogn.
- Nr. 8 Chr. Vestergård, gde., Døvling. F-1849. D-1930 Døvling.
- Nr. 9 Birgitte Møller. F-1853 Rind Sogn. D-1935 Døvling.
- Nr. 10 Søren Jensen, møller i Astrup. F-1856 Givskud. D-1893 FASTER Sogn.
- Nr. 11 Karen Christensdatter. F-1863 Tørring.
- Nr. 16 Jens Vestergård Christensen, gde., Døvling. F-1813. D- i Døvling.
- Nr. 17 Karen Eriksdatter. F-1818 på Sdr. Karstoft, Skarrild.
- Nr. 18 Johan Chr. Jensen og nr. 19 Johanne, boede 1853 på Svendlund, Rind sogn.
- Nr. 20 Jens Mathiasen og nr. 21 Hansine Sørence, boede 1856 Harresø, Givskud.
- Nr. 22 Chr. Lauridsen og nr. 23 Maren Andersdatter, boede 1863 Tørring Skovmark.
- Nr. 32 Chr. Pedersen, gdm. i Døvling. F- i Brande. Nr. 33 Appelone Jensdatter, Døvling.
- Nr. 34 Erik Therklidsen, gårdfolk 1818 Sdr. Karstoft. Nr. 35 Birthe Jensdatter.
- Nr. 46 Anders Andersen og nr. 47 Karen Ifersdatter, boede Stougårds Mark, Tørring.

Aner for nr. 135188a Astrid Mary Jensen, gift Vedsted. F-2/6 1908 Ketrup.
Nr. 2 Gregers P. Jensen, førstelærer, Ketrup. F-1878 Brovst. D-1956 Ketrup.
Nr. 3 Laura Chrestiane Nielsen Tidemansen. F- 1879 Kollerup. D- 1954 Ketrup.
Nr. 4 Laurids Jensen (Glar). F- 1842. D- 1924 Brovst.
Nr. 5 Else M. Christensen Frost. F- 1837 Haverslev. D 1912 Brovst.
Nr. 6 Mads Tidemansen Kjær. F- 1854 Klim, gde., Fjerritslev Vestermark.
Nr. 7 Ane Nielsen (Klitgård) Faldborg, Brovst. F- 1853 Kollerup. D- 1934 Brovst.

Fællesaner for nr. 1114873a Martha Brander. F- 1931 Brovst, gennem mor og morbroder:
Nr. 1 Jens Larsen, Brovst (nr.111412b) Nr. 1 Kirsten Larsen, gift Thunbo, Brovst.
Nr. 2 Jens Chr. Larsen og hustru Jensine Christensen, Øland.
Nr. 4 Bodil Jensen (Glar) og Jens Larsen, gårdfolk på Øland.

Fællesaner for nr. 111412b og 1114873a og 135188a er de som passer til nr. 4.
Nr. 8 Jens Chr. Pedersen. F- 1795 Brovst. V- 1823 Dronninglund. D- 1875 Brovst.
Nr. 9 Marianne Nielsen. F-1802 Dronninglund. D-1849 Brovst.
Nr. 10 Chr. Christensen Frost, gdm., Lørsted. F- 1776. D- 1856 Tranum.
Nr. 11 Maren K. Christensdatter. F- 1796. D- 1869 Haverslev.
Nr. 12 Tidemand Kjær. F- 1816. D- 1844 Klim.
Nr. 13 Kirsten Larsdatter. F- 1802 Klim.
Nr. 14 Niels Sørensen. F- 1824 V. Svenstrup. D- 1903 Kollerup.
Nr. 15 Else Marie Christensen (Bak). F- 1832. D- 1902 Kollerup.
Nr. 16 Peder Jensen, glarmester i Brovst. F- 1751. D- 1840 Brovst.
Nr. 17 Bodil Christensdatter. F- 1757 på Sovbak, Åby. D- 1840 Brovst.
Nr. 18 Niels Godskesen, gdm., Knirren Vestermølle. F- 1740 Dronninglund.
Nr. 19 Maren Sørensdatter. F- Bolle, Rørholt. (En søster på Bedholm, Anders Løths stamm.)
Nr. 24 Chr. Jensen. F- 1795. V- 1815. D- 1861 Klim.
Nr. 25 Bodil Tidemandsdatter, vist fra Løgsted ved Løgstør.
Nr. 28 Søren Christensen, boede 1824 V. Svenstrup.
Nr. 29 Ane Nielsdatter, boede 1824 V. Svenstrup.
Nr. 30 Chr. Jensen Bak, gdm. i Borup. F- 1805. D- 1878 Kollerup.
Nr. 31 Anna Larsdatter. D- 1871 Borup, Kollerup.
Nr. 34 Chr. Sørensen. F- 1688. D- 1763 Åby sogn, hvor han indtil ca. 1745 boede i Møllen og derefter i Sovbak. (Formodes også at være fader til vor stammom i Thorngårdslægten, Mette Christensdatter, Møllen. Han var V- 2. g.)
Nr. 35 Anna Sørensdatter, af Sovbak i Åby sogn.
Nr. 36 Godske Christensen, gdm. i Sdr. Knirren 1760.
Nr. 48 Jens Christensen. V- 1785. D- 1841 Klim.
Nr. 49 Anna Nielsdatter.
Nr. 60 Jens Sørensen, gdm., Borup. F- 1747. V-2. g. 1799. D- 1822 Kollerup.
Nr. 61 Else Christensdatter. F- 1775. D- 1845 Kollerup.
Nr. 72 Chr. Jensen, gdm., Knirren, 1730.
Nr. 73 ? Godskesdatter af Gjerå.
Nr. 120 Søren Nielsen Andrup. F- ca. 1709. V- 1. g. 1740. V- 2. g. D- 1782 Kollerup.
Nr. 121a Benned Christensdatter. F- 1708 Thorup Klit. D- 1762 Borup, Kollerup.

- Nr. 121b Karen Pedersdatter. F- 1723. D- 1783 Borup, Kollerup.
- Nr. 122 Chr. Jensen, Klim, tjenende 1775 hos Digmann.
- Nr. 123 Ane Sørensdatte, fra Graven. Fader var Søren Poulsen, Gravensgård, Kollerup.
- Nr. 146 Godske Nielsen, var gdm. i Gjerå ca. 1730.
- Ifølge Vendsyssel Årbog 1935 side 63 »Ved Kjær herreds å» af Chr. Værnfelt, – var Knirren oprindelig en part af »Krogen«, hvortil den regnedes indtil ca. 1600. Den 6/5 1581 solgte Hans Kgl. Højhed Kong Frederik 2. »Hundslund Kloster«s gods (Dronninglund) til Hans Lindenow den ældre, og her nævnes: Laus Olufsen i Krogen og sønnen Oluf Laursen i Knirren, som var broder til Jens Laursen i Melholtgård. Ved Matrikullen 1662 var fæsteren af Knirren Jens Pedersen og 1730 var fæsteren Chr. Jensen, se nr. 72 ovenfor, og 1760 hans søn Godske Christensen nr. 36, og derefter hans søn Niels Godskesen nr. 18, og derefter Godske Nielsen en broder til nr. 9, Marianne Nielsdatter i Brovst, og derefter hans svigersøn Severin Jensen, der 1877 købte Fjeldgård.
- Aner for nr. 1351881a Joan Krejberg Jacobsen. F-1935 Århus, på Spindesiden.
- Nr. 2 Signe G. Krejberg. F- 1913 Lime.
- Nr. 4 Chr. Krejberg. F- 1889 Lem .Nr. 5 Inge M. Christensen. F- 1891 Durup.
- Nr. 8 Karl Krejberg, smed i Lem. F- 1865. Nr. 9 Nielsigne Frederiksen. F- 1865 Rønbjerg.
- Nr. 10 Niels Chr. Mollerup. F- 1845 Durup. Nr. 11 Ane Villadsen. F- 1860 Jebjerg.
- Nr. 16 Chr. Christensen, smed. F- 1831 Tøndering. Nr. 17 Christine Jensen. F- 1838 Vejby.
- Nr. 20 Chr. Mollerup. F- 1810 Rødding. Nr. 21 Maren Nielsen. F- 1809. D- 1886 Durup.
- Nr. 22 Villads Sørensen, 1871 i Nautrup. Nr. 23 Inge M. Olesen. D- 1871 i Nautrup.
- Nr. 32 Chr. Christensen, smed. D- 1857 Tøndering. Nr. 33 Ane K. Christensen. F- 1798 Durup
- Nr. 34 Jens Christensen, 1838 kusk på Bustrup. Nr. 35 Karen Pedersen, Bustrup.
- Nr. 40 Niels Mollerup. V- 1806 Rødding. Nr. 41 Zidsel Knudsdatter, Rødding.
- Nr. 80 Chr. Mollerup, boede 1806 i Mollerup. Nr. 82 Knud Nielsen, boede 1806 i Knud by.
- Aner for nr. 1351882a Bent Nielsen, Fjerritslev. F- 1932 Salten sogn. Spindesiden.
- Nr. 1 Inge K. Enevoldsen. F- 1915 Rye. V- 1933 til vognmand Jens Nielsen, Glarbo.
- Nr. 2 Anders M. Enevoldsen. F- 1887 Them. Nr. 3 Johanne M. Johansen. F- 1888 Rye.
- Nr. 4 Søren Enevoldsen. F- 1852 Linå. Nr. 5 Ane M. Christensen. F- 1863 Rye.
- Nr. 6 Niels P. Johansen, Meldgård. F- 1860 Rye. Nr. 7 Krestiane Christensen. F- 1863 Them
- Nr. 8 Enevold Sørensen. F- 1823 Them. Nr. 9 Ane M. Andersen. F- 1815 Linå.
- Nr. 12 Johan Pedersen, Meldgård. F- 1817 Rye. Nr. 13 Maren Nielsen. F- 1833 Rye.
- Nr. 16 Søren Enevoldsen. F- 1784 Rye. Nr. 17. Edel K. Udbye. F- 1795 Thunø.
- Nr. 24 Peder Johansen, Knøsen. F- 1789 Rye. Nr. 25 Maren Jensdatter. F- 1788 Them.
- Nr. 26 Niels Pedersen, Rye. Nr. 27 Karen Johansen, Rye.
- Nr. 32 Enevold Olsen, Møller i Ry 1784. Nr. 33 Ane Sørensdatte. F- 1744 Rye.
- Nr. 34 Peder Udbye. F- 1744. V- 1. g. Thunø 1787 til Edel K. Sørensen, der døde 1794 på Thunø, hvor han var lærer. V- 2. g. 1794 på Thunø til her nr. 35 Maren Sørensen (Soede). F- 1759 Thunø. Hun var en søster til hans første hustru.
- Nr. 48 Johan Christensen, Knøsen. F- 1765 Rye. Nr. 49 Elisabeth Andersdatter. F- 1761 Rye
- Nr. 50 Jens Johansen, Them. Nr. 51 Inge Johansen, Them.
- Nr. 52 Peder Nielsen, Bøgedalsig v. Himmelbjerg. Kendt for ikke at ville afgive jord til afholdelse af Blichers Himmelbjergmøder.
- Nr. 96 Chr. Thomsen. F- ca. 1729, Husf., Rye. Nr. 97 Johanne Vilhelmsdatter. F- ca. 1735.

Aner for nr. 1351883a Åse Ostenfelt Bruun. F- 1937 Vejle. Sværdslden.

Nr. 1 Anker Ostenfelt Bruun. F- 1901 Vejle.

Nr. 2 Søren Bruun. F- 1861 Alminde. Nr. 3 Marie K. Christensen. F- 1856 Ramten, Ørum.

Nr. 4 Anker Bruun Sørensen. F- 1830 Eltang. Nr. 5 Mette Rasmussen. F- 1826 Viuf.

Nr. 6 Chr. Andersen Ostenfelt. F- 1807 Levring. Nr. 7 Karoline F. Jocumsd. F-1820 Ring.

Nr. 8 Søren Mikkelsen, var 1830 husm., Eltang. Nr. 9 Ane M. Knudsdatter, hans kone.

Nr. 10 Rasmus Andersen, 1826 Viuf Skov. Nr. 11 Mette, hans kone.

Nr. 12 Anders Jacobsen. F- 1763 Døssing, Levring. Nr. 13 Maren Christensdatter, hans kone

Nr. 14 Joacim O. Krestoffersen. F- 1790 Torrlid. Nr. 15 Sophie Hansdatter af Ring, hans k.

Nr. 24 Jacob Sørensen. F- 1706 Døssing, Levring. Nr. 25 Inger Christensdatter. F- 1730.

Nr. 30 Hans Winther, var lærer i Hylke ca. 1800.

Aner for nr. 1351884a Birgith Sørensen. F- 7/12 1941, Alderslyst, Silkeborg.

Nr. 2 Svend Sørensen. F- 1912 Silkeborg. Nr. 3 Ketty Jørgensen. F- 1912 Kibæk.

Nr. 4 Niels Sørensen. F- 1866 Ry, smed. Nr. 5 Chrestine Rasmussen. F- 1871 Stilling.

Nr. 6 Bertus Jørgensen. F-1882 Herning. Nr. 7 Ane M. Jørgensen. F- 1886 Sahl.

Nr. 8 Søren Jacob Sørensen. F- 1840 Venge. Nr. 9 Ane Birgitte Sørensen. F- 1839 Linå.

Nr. 10 Niels P. Rasmussen, forpagter, Vissingkloster. Nr. 11 Mette Pedersen. F- Stilling.

Nr. 12 Anthon Jørgensen, F- 1855 Nr. Snede. Nr. 13 Kirstine Jensdatter. F- 1849 Herning.

Nr. 14 Poul Jørgensen, iller. V- 1882 Grønbæk. Nr. 15 Marie Pedersen, F- 1863 Grønbæk.

Nr. 16 Søren Christensen, F- 1814 Venge. Nr. 17 Ane M. Nielsdatter. F- ca. 1800, Venge.

Nr. 18 Søren Laursen, F- 1810, Skanderborg. Nr. 19 Ane J. Mortensdatter, F- 1814 Linå.

Nr. 24 Jørgen Nielsen, F- 1826 Gylling. Nr. 25 Marie Mikkelsdatter, F- ca. 1828 Gylling.

Nr. 26 Jens Engelbrektsen, F- 1809 Herning. Nr. 27 Ane M. Christensdatter, hans kone.

Nr. 28 Jørgen Larsen, af Gullev. Nr. 29 Maren Pedersdatter af Gullev.

Nr. 30 Peder Madsen, af Roe, Grønbæk. Nr. 31 Ane M. Nielsdatter, Grønbæk hans kone.

Nr. 34 Niels Jørgensen gde., Nr. Vissing. Nr. 35 Kirsten Lauridsdatter, hans kone.

Nr. 38 Morten Lauridsen, 1814 i Linå. Nr. 52 Engelbrekt Børgesen, Brændgårds Mark, Hern.

Nr. 135192 Anders Norre, kunstmaler, Harald Ficiersvej 17, Løkken. F-28/8 1899 Brovst. D-4/4 1960 Løkken.

På hans grav står: »Ars longa, vita brevis«. – Livet er kort, kunsten lang. Anders Norre var faglært som maler og virkede som sådan i mange år, indtil hans hobby, oliemaleriet, kunne give så meget, at familien kunne leve deraf. Det må have været ca. 1930, han blev opdaget. Da havde han sin første udstilling i Ovenlyssalen i Ålborg, og han erobrede da publikum så stærkt, at han fik tilnavnet »Hanherredmaleren«. Først og fremmest fordi hans motiver og han selv var derfra. Senere flyttede familien til Løkken, hvor han arbejdede meget ihærdigt og fandt frem til en storslående behandling af stoffet, således at hans arbejder, der ikke gav ham økonomisk overflod, nu efter hans død på grund af sin egenart og fåtal er i meget store priser.

Nr. 14 Morten Nielsen. F- 1788 Åby, Kær herred. Ved brylluppet i Sct. Olaf Kirke 10/10 1817 skrev præsten:

»Morten Taardengaard«, vel en smule forsvensket på grund af efterfølgende militære oplysninger:

Hærens arkiv: Morten Nielsen mødte 1810 ved 3. Jydske Infanteriregimente i Ålborg, og blev sat i nr. ved Grenaderkorpsset. Stambogen oplyser, at han var 22 år, 64" = 168 cm høj, blå øjne og brunt hår. 1/1 1815 overført til 7. Musketerkompagni. Hjemsendt fra Bornholm 1818. Det fremgår af lægdsrullen, at han på session 1822 fremlagde tinglyst fæstebrev på en gård i Ilbro, Sct. Olai sogn.

Hjørring købstads Skifteprotokol 21/4 1854, anmelder Rebslager Cortsen, at hattemagermester Stephen Christensen af Hjørring er død 20/1. Han var søn af Chr. Christensen. F-9/10 1803 i Hjørring. V- til Maren Nielsen.

Sct. Kathrine kirkebog oplyser: V-22/10 1854 købmand Nielsen Mortensen, F- 1817 Fuglsig og enken efter Stephen Christensen, hattemager, i Hjørring, Maren Nielsen, F-23/4 1818 Hjørring, dat. af smedemester Niels Christensen og Maren.

Hjørring købstads Skifteprotokol 2/10 1855, anmelder købmand M. C. Høyrup af Hjørring, at købmand Niels Chr. Mortensen var død den foregående dag. Den 12/3 1856 mødte enken efter den d. 1/10 1855 ved døden afgæede købmand af Hjørring, Niels Chr. Mortensen, Maren Nielsen med lavværge Avlsbruger Cortsen, for at berigtige den Recognitionens deklaration, som for her at erlægge, som hensiddende i uskiftet bo ifølge Amtets tilladelse af 24/12 1855 Recognitionen som af Kommunikationen forrige år og af ovenstående blev beregnet således:

Recognition	27 Rdl. 48 P.
1/3 stol til stiftskriveren	9 Rdl. 16 P.
20/100 til skattevæsenet	7 Rdl. 32 P.
	<hr/>
Summa	44 Rdl. 00 P.

44 Rdl. betalt kontant.

Timm.

Maren Mortensen.

Cortsen.

Skifteretten og Dødsprotokoller, for Vennebjerg herred:

23/12 1861 anmelder gdm. i Ilbro, Johann Mortensen, at hans moder, Anna M. Hansdatter er død. Kun myndige arvinger, ingen skifte.

9/6 1865 anmelder gdm. i Ilbro, Johann Mortensen, at hans fader, Morten Nielsen, er død, og at han som eneste og myndig arving overtager boet.

Stednavneudvalget, Institut for navneforskning, Rosenborggade 15, København K. 24/6 68. Journal nr. 72/68 brev 84.

»Sct. Olai« navnet stammer fra kirken i Sct. Olai sogn. Kirken ligger indenfor Hjørrings gamle bykerne, og er viet Hellig Olav. Den skal, ifølge Resens Atlas, (ca. 1670) være bygget af Olavs halvbroder Harald, medens en anden tradition, gengivet af mag. Alberth Thura, siger, at den er bygget 1038 af Magnus Olavsøn (jfr. C. Klitgård, Hjørring bys historie). B. Hjort Pedersen

Samme Institut:

»Kåsslægten« navnet er efter stationsbyen Kås, benævnt 1443 (i afskrift) Kaalssz. Navnet findes ganske rigtigt flere steder i landet, og er dannet af substantivet Kaas-leje for mindre både, dannet af to rækker sten, – samme ord som kås på norsk = dybt sejløb mellem banker. B. Hjort Pedersen.

Nr. 15 Peder Nielsen, F- 1792 Thorngård, Åby sogn, Kær herred, Ålborg Amtsarkiv, lægd. 8
1801 Peder Nielsen, 9 år. F- i Thorngård, fader: Niels Jepsen.

1811 Peder Nielsen, 19 år. F- i Thorngård, fader: Niels Jepsen.

1813 Peder Nielsen, 21 år, 62" = 162 cm høj, fri for tjeneste indtil hans broder Jeppe Nielsen kommer hjem fra Bornholm. Hans moder er enkekone i Thorngård. Derefter aftjent sin værnepligt ved 3. Jydske Regimente.

Nr. 153 Niels Pedersen, bødker i Søndersigen, Hallund. F- 1824 Kås. D- 1898 Hallund.

Militære oplysninger: 29/11 1841, pas udstedt af faderen til ophold i Ålborg. 16/12 1846 Dragon ved 5te Regiment. 64" høj = 168 cm. 1847 ved Sessionen fremlagde han amts-pas udstedt 28/2 1846 med kaution af Chr. Berg, Ålborg, på Vorgård i Hjørring amt. 1848 var han ved Regimentet. Amtspasset indfordres. 1852 Amtspasset afleveres på Session. 1854 opholdssted ukendt. Forhør over ham foretoges på Sessionen 1855. Han skal ifølge Amtets skrivelse og forhør 3/5 arbejde som bødker i Dronninglund.

1856 Sessionen: Han var ej mødt. Mulkt 1 Rdl. indfordres. 1857 Sessionen: Mulkten betalt. Han bor i Hallund. 1860 Sessionen: Han er tiltalt for ulovlig flytning 1/10 1857, og Amtet kræver ham straffet. 1861 21/10 Amtets tiltale bortfalder og vedtegning om, at han efter forhør ej har gjort sig skyldig i ulovlig flytning. 1863 Sessionen: Han får sin afsked.

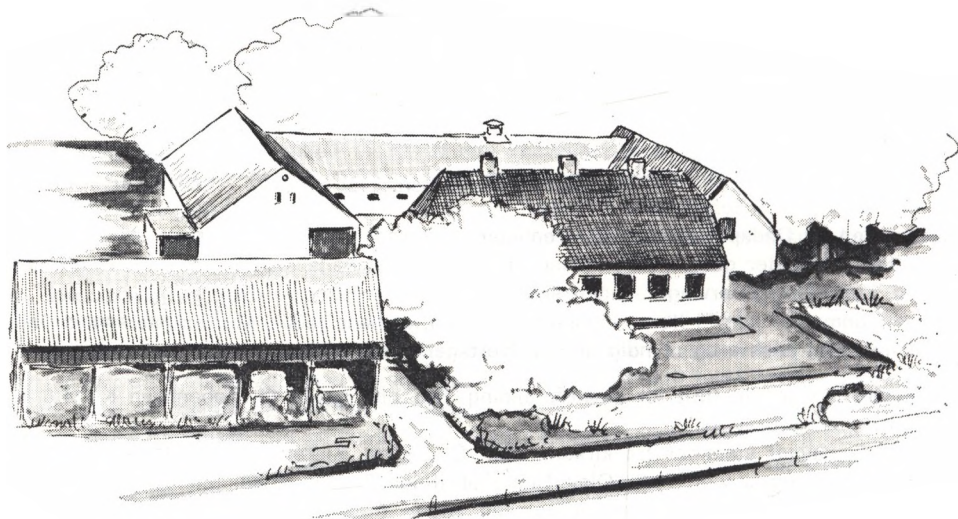

Nr 1537 og 1537a Kathrine og Thomas Winthers ejendom •Thoraminde• Brønderslev

Dronninglund herreds Skifteprotokol Nr. 28 H. side 367 - 1897 - 1901.

Nr. 153 Testamentarisk disposition: Den 1/11 1889. Da jeg er overbevist om, at min kone besidder den fornødne kyndighed og klogskab til at varetage såvel vore børns som hendes eget tarv, har jeg besluttet for det tilfælde, at jeg skulle dø inden hende, at tillægge hende samme ret til at beholde hele boet udelt, – som efter loven tilkommer mig

selv, og samtykker derfor herved I at hun efter min død, så længe hun ej gifter sig igen, må hendsidde i uskiftet bo, med vore fælles myndige og umyndige børn.

Hallund 22/3 1892 Niels Pedersen, bødker.

Samme protokol 25/7 1898 indført: – at Niels Pedersen, bødker i Hallund er død, og hans enke, Ane Nielsine Rasmussen, hendsidder i uskiftet bo med 5 myndige fællesbørn.



Nr. 1537 og 1537a
Kathrine og Thomas Winther.



Nr. 15371, 15372, 15373 og
15374 - Åge, Chr.
Klara og Anna Winther.

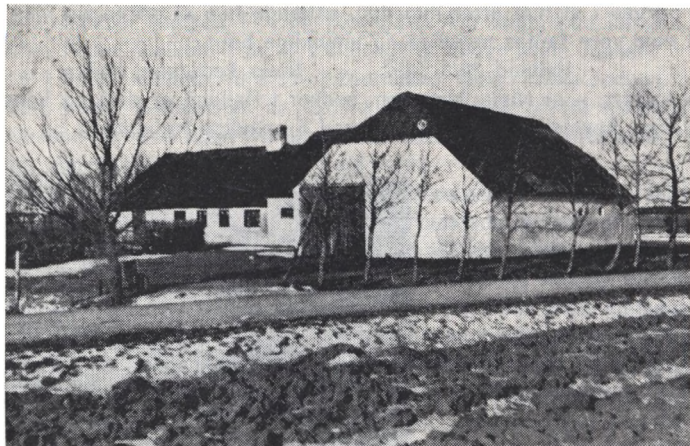

Nr. 1552 og 1552a
Amalle og Søren Thorngårds
ejendom i Frstrup.

Nr. 1536 Uddrag af det californiske personalhistoriske tidsskrift »Hvem er hvem?«: Peters, Nelson Christian, fuldmægtig 1922, adresse 211 Matzbldg. San Bernardino, California. F- 12. juni 1875 i Hallund i Danmark. Søn af Niels Pedersen og Anne Rasmusdatter i Hallund. V- til Ruth Reece Hazel den 27. juni 1909 i Anakarko, Oklahoma. 1 barn: Mary Reece Peters. F-12/5 1912 Oklahoma.

Uddannelse: Dakota Universitet, Mitchell, S. D. Lutheraner. Medlem af B.P.O.E. Æresmedlem i Mason og Wilsonian Club. Ankom til California 1914. Har udgivet »Harmony of Evolution and Bible Account of Creation« (på dansk: »Harmoni mellem udviklingen og bibelberetningen om skabelsen) trykt 1929. Demokratisk medlem af: San Bernardino Country Democ. Comm. i 40 år. US-kommissær. Fungeret som Dommer i 19 år. Konkurs. Praktisk virke i 58 år. – Hobby: Sit arbejde.

Uddrag af San Bernardino and Riverside Countries, publiceret i året 1922:

Nelson ,Chris Peters. Før han bosatte sig i San Bernardino havde han allerede på en

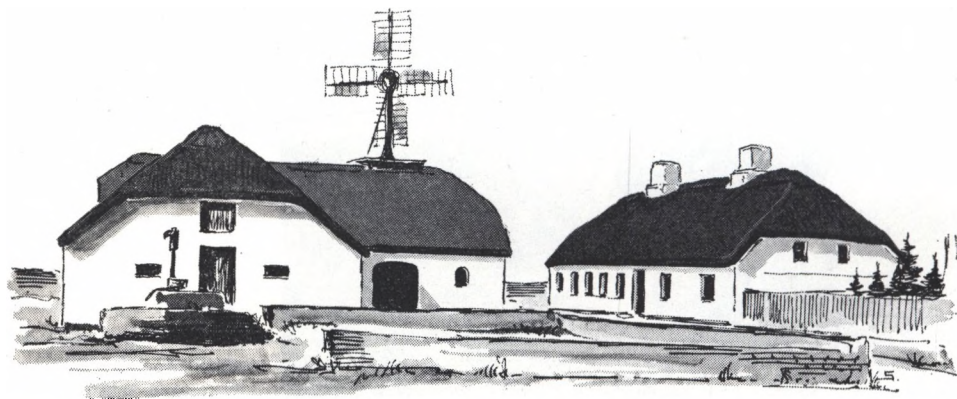

Nr. 15521 og 15521a Kirsten og Anders Chr. Balzers ejendom i Frstrup.

kort tid opnået en høj position. Han var hjemme i mange love. Han specialiserede sig i en bestemt gren af loven, og havde en stor og stigende kundekreds, som ikke fandtes magen til i dette distrikt. Hr. Peters kan sandfærdigt kaldes en »gør det selv mand«, og han praktiserer en meget succesfuld arbejdsform. Fra en tidlig alder gik han sine egne veje og sikrede sig sin fuldstændige eksamen ved hjælp af sine egne bestræbelser. Han blev født i et land, som har givet USA så mange værdige borgere, Danmark, i Hallund den 12. juni 1875, og han havde selvtilid og sin stamfaders robuste uafhængighed. Hans fader var Nelson Peters, bødkersvend, nu død. Han gik i landsbyskole i Danmark, indtil han var 14 år gl., da han besluttede at komme til Amerika for at udarbejde sin egen skæbne.

Nr. 1536: Det var et vigtigt trin at tage for så ung en dreng, men han havde to brødre i USA, en i S. Dakota og en i Washington.

Hr. Peters bosatte sig i Hurley, S. Dakota, og arbejdede på en gård. Samtidig fulgte han skolen i 3 år. Så godt studerede han og udrustede sig selv, at han blev kandidat fra Dakota Universitet i Mitchell, i løbet af ganske kort tid. Han vidste, hvad han ønskede at være i sit liv, og han startede straks et sagførerkontor. Han blev tildelt at praktisere i Guthrie, Oklahoma i 1901. Han bosatte sig straks i Enid, Oklahoma, og begyndte der at arbejde i den stedværende fuldmægtiges kontor. Han blev der i et år, indtil han fik værdifulde erfaringer, og han rejste derefter til Apache, Oklahoma. Efter 4 år her flyttede han til Waurika, Oklahoma, for så i 1915 at komme her til San Bernardino.



Nr. 15324, 15324a, 153241,
153243 og 153244
Farmer Hary C. Peterson,
S. Dakota, og hustru
Netta (a) og børnene Harris,
Darlene og Dale
(Nr. 153242 er død.)

Nr. 155 Ellen K. Pedersen. F- 1828 Kås. V- 1849 i Vadum til Niels Rasmussen. F- 1828 i Skovlundhuset i Hammer. De tjente da begge på Bjørum.

25/6 1846 fik hun, 18 år gl. (før ægteskabet), en søn, Peder Pedersen, nr. 1551, træsko-
mand i Vedsted. Faderen var Ofius Indius Petrus Pedersen, soldat ved Regimentet i Ål-
borg. Han blev opdraget hos bedsteforældrene.

24/4 1849 får de en datter, Marie Amalle Nielsen, F- i Biersted. Også hun blev opdraget



Nr. 1552 og 1552a Marle Amalle og Søren Chr. Christensen i Frstrup.



**Nr. 15521a, 155211, 155212
og 155213
Anders Chr. Balzer og de 3
børn, Søren, Hartman
og Petrea Balzer.**

hos bedsteforældrene i Frstrup, og hun fik hjemmet der, da hun giftede sig med Søren Chr. Christensen (kaldet Søren Thorngård).

Nr. 155 4/3 1853 blev deres 3dte barn, Johanne M. Nielsen, Skovlundhuset, født, og den 24/1 1860 blev deres 4de barn, Rasmine Poulina Nielsen, Skovlundhuset, født.

155a Niels Rasmussen. F-21/4 1828 Skovlundhuset. Søn af Rasmus Jensen og hustru. Af

Nr. 155152, 155152a og
1551521, Maggie og Joseph
Sanders og datteren
Mae Sanders i S. Dakota.

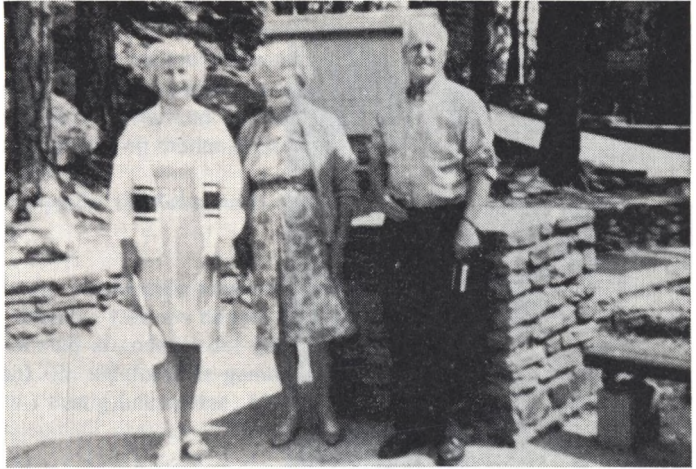

militære oplysninger ses, at han først har aftjent sin værnepligt efter giftermålet. Ved sessionen 1846 var han 63" høj. Fra 10/11 1850 var han Constabel ved 1. Artilleri Regimente. Han går ud af rullen i sit fødesogn 1867, uden yderligere bemærkninger . Videre om denne familie har det ikke været mig muligt at finde, til trods for megen stor eftersøgning herhjemme og i USA, hvor de sikkert er udvandret til.



Nr. 15513, 15513a, 155131,
155132 og 155133.
Johanne og Jens P. Jensen
i Klokkerholm
og børnene Ejnar, Thora,
Svend Åge og Mary.



Nr. 155141 og 155141a.
 Anna og Chris Sørensen, 7843 Vineland,
 Sun Valley, California.

Nr. 1573 Marie Louise Petersen. F-1/3 1863 Frstrup, Åby. D-9/12 1925 Idaho. Hun var smeden i Frstrup og Marens 3die barn, og blev 1885 vlet i Redmond, Idaho, til danskeren Louis Larsen, F-1/6 1862 Hjørring. De havde 9 børn, og vi bringer nedenfor et billede af dem og børn, svigerbørn og børnebørn. Yderst til venstre står nr. 15738 Rudolf Larsen, F-7/3 1902 Rexburg, Idaho, som venligst har sendt os billedet og oplysningerne om familien der.
 Tak Rudolf og Norma.



Nr. 1573 og 1573a
 Marie Louise og Louis
 Larsen i Rexburg,
 Idaho, med børn, svigerbørn
 og børnebørn.
 Rudolf Larsen står yderst
 til venstre.

Nr. 15722 Ferdinand A. Peterson er søn af nr. 2 af smedøns børn i Frilstrup, og efter hvad den øvrige familie oplyser, skulle hans broder Peters kone Elamine være meget genealogisk interesseret, men efter talrige henvendelser fra mig til dem, har jeg ikke kunnet få disse oplysninger. Ferdinand skriver, at han har et minde om sin fader, et Danmarkskort, og vil gerne vide om Hørning er Hjørring. Han har også et billede af sin faders hjem i Danmark. Hans morfar og moder rejste til Wellington i New Zealand.

Stednavneudvalget, Rosenborggade 15, København K.
Institut for Navneforskning.

Journal nr. 72/68 brev 84.

Hr. O. Vald. Vedsted.

»Hwetslægten« har som første led landskabsnavnet Hvet, der nævnes i Kong Valdemars Jordebog 1231 i formen »Hwet«. Det er dannet af gammeldansk Hwætt, muligvis et urnordisk »hwilsta«, en afledning af roden i det gammeldanske verbum »hwigha«, på jysk hveje = hvirvle (hvejesten). En sideform er gammeldansk verbet »hwika« = dansk dialektsprog, »hvege« = være i hurtig bevægelse. (Jeg mener det er en modsat bevægelse, langsom).

Med venlig hilsen.
B. Hjort Pedersen.

Folketællingen for Vedsted 1834:

Nr. 16b Anders Andersen, 41 år., gmd.

Nr. 16 Ane Nielsdatter, 39 år, husmoder, hans kone.

Deres børn: Nr. 161 Niels Chr., nr. 162 Anders, nr. 163 Jeppe, nr. 164 Karen og nr. 165 Johanne Marie. Desuden var der Simon Andersen, F- 1795, husfaderens broder.

Simon Andersen, D- 1838 i Vedsted hos Anders Andersen, ugift, 43 år gl.

Nr. 161 Niels Chr. Christensen (butik), var husmand, slagter og høker. Han tog ofte til marked med en Bo. Han overtog matr. nr. 17a i Vedsted, sin hustrus hjem, som var det nordligste på venstre side af vejen i Gl. Vedsted, senere kaldet Butikhanses. Nr. 161a Kirstine Larsdatter var datter af Lars Jensen, husmd. og skrædder, og hustru Karen



Nr. 16123 og 16123a
Kirstine og Martin M.
Andersens ejendom
»Kærvang« i Saltum.

Christensdatter i Vedsted. Hendes søstre var gift med Niels Chr. Åstrup og Jens Jørgensen i Biersted. Hendes broder, Jens Larsen Skrædder, Åby Mark, havde en søn der var gift med nr. 1225 Kathrine Elisabeth Jensen. (Berg-slægten – se også disse).

Nr. 1611 Karen Nielsen blev gift med »Butikhans« kaldet, Hans Nielsen Andersen, F-27/2 1848 i Mumgård, søn af Marianne Nielsen, der var en datter af Niels Christensen og Else Hansdatter i Mumgård. Hun blev senere viet til Dannebrogsmænd Peder Jensen, der så blev gmd. i Mumgård. Deres søn, Jens Chr. Pedersen i Mumgård, var således halvbroder til Hans Andersen.

Nr. 1612 Chrestine Nielsen, F- 1855 Vedsted, blev V- 1876 til Chresten Jensen, kaldet Soffensen. De boede i Voldkær i Jetsmark sogn, og er stamfædre til en meget stor slægt, som besidder gode stillinger næsten over hele landet.

Nr. 1613 Chresten Nielsen Bjerg, F- 1858 Vedsted, blev 1884 V- til Margrethe Madsdatter af Bjerget. Han overtog hjemmet, og har også en meget udbredt slægt, som sikkert ikke står tilbage for Anerne »den stærke Bergslægt« fra Bjerget i Åby. (Se der).

Nr. 1614 Larsine Nielsen, – se under nr. 1225a pastor Ahlmarks familiefragmenter.

Nr. 1615 Anthon Nielsen var gdm. i Buskengegård i Åby og var viet 1. g. til Kirsten Jensdatter, og 2. g. til Marie Løth, en datter fra Thorngård.

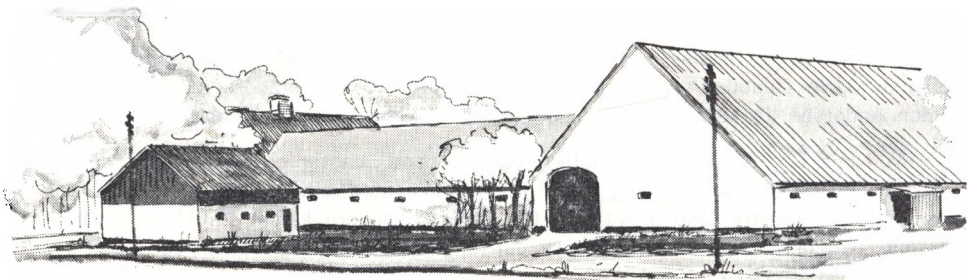

Nr. 162 og 162a Anders Andersen og Karen Christensdatters ejendom »Damagård« i Vedsted.

Nr. 162 Anders Andersen, gmd. i Damsgård, Vedsted, overtog faderens fæstegård og frikøbte den af Birkelse Gods. Den var derefter en selvejergård, som siden er gået i arv i lige linie til nuværende efterkommere.

Nr. 163 Jeppe Andersen, gmd. i Frstrup, blev 1859 viet i Åby Kirke til nr. 163a, Zidsel Thomasdatter (Bisp), F- 1829 Sdr. Økse, datter af Thomas Thomsen Bisp, og hustru Ane C. Andersdatter i Sdr. Økse. Thomas Thomsen, F-20/11 1803 i Sdr. Økse, søn af gmd. Thomas Thomsen Bisp, F- 1779 i Østerbye, Øland, og hustru Margrethe M. Sørensdatter, altså Thomas Bisps første kone, som døde 19/1 1806. Den 21/3 1806 anmeldte sig til ægteskab enkemand Thomas Thomsen Bisp, Sdr. Økse, og plgen Maren Justdatter i Nr. Økse, F- 1775 i Brovst, datter af Just Holmgård og Maren Ifversdatter i Nr. Økse. De får følgende børn: 1) Margrethe Marie, F-11/1 1807. 2) Maren F-27/8 1809. 3) Anne Marie F-14/10 1810. 4) Søren F- 1811 og 5) Christian, F- 1813. De to sidste døde som små.

Her kommer der lidt historisk ind i anhangsanernes liv, og supplerende oplysninger kan fås i Ålborg Stiftstidende 24/8 1958, Anthon Friis: »De Jydere Land«, bind 2, side 275 og Vendsyssel Tidende 18/10 1900 ang. Thomas Bisps forbrudelse og henrettelse.

Thomas Thomsen Bisp fik ca. 1820 som tyende i huset en pige, Anne Margrethe Christendatter, som syntes vældig godt om sin husbond. Da følelserne var gensidige, blev de enige om at forgive hans hustru, der var 46 år gl., og som skrantede en del. Som tænkt så gjort, og den 23/6 1821 døde hustru, Maren Justdatter, og begravedes på Brovst Kirkegård 28/6 1821, men da folkesnakken gik, og der fremkom en anmeldelse, blev liget opgravet og obduceret 4/7 1821, og mistanken om forgiftning bekræftedes.

Ø. Hanherreds tingbog af 1821 oplyser, at begge blev dømt; hun til anbringelse i Tugt-huset i Viborg, og han til henrettelse ved økse og hovedet sættes på stave, og kroppen hænges i Galge (både af Landsting og Højesteret). Efter formildninger af dommen (givet af kongen), slap han for at blive knebet 5 gange med gloende tænger, før henrettelsen at få afhugget (med økse) højre hånd, samt at henrettelsen måtte finde sted ved Vor Kjøbstad Hjørring, hvor han sidder arresteret, og ikke på gerningsstedet.

1822 den 22/7 kl. 6-7 morgen blev Thomas Bisp henrettet i Hjørring Bjerge. Natten mellem 23. og 24/7 forsvandt kroppen fra galgen. Det formodes, familien har fjernet den. Men om efteråret 1900 – 78 år efter – da der blev gravet i en sandgrav i bjergene, fandt man det velbevarede kranium på staven, hvilket er afbildet hos Anthon Friis og nu opbevares på Vendsyssel Museum i Hjørring.

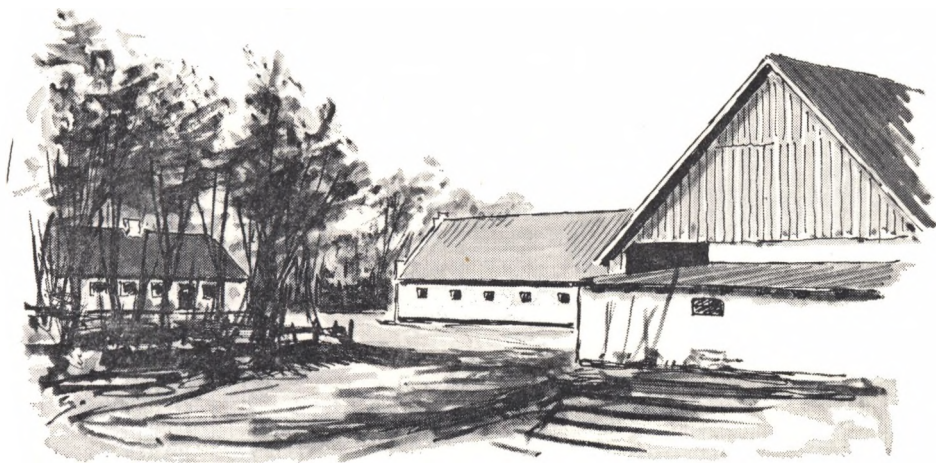

Nr. 1652 og 1652a Botilda og Anders P. Jørgensens ejendom »Jægrum«, Halvrimmen.

Nr. 165 Johanne M. Andersen, V- 1857 I Vedsted til Jørgen P. Pedersen, F-10/9 1834 Nr. Økse, Brovst, søn af Peder Bertelsen og hustru Mette M. Lambertsen. Da forældrene flyttede til Vedsted, var Jørgen Peter og broderen Lambert med som unge mænd, der begge gjorde deres livs lykke der.

Herning I juli 1970.

O. Vald. Vedsted.