



Danskernes Historie Online

Danske Slægtsforskeres Bibliotek

Dette værk er downloadet fra Danskernes Historie Online

Danskernes Historie Online er Danmarks største digitaliseringsprojekt af litteratur inden for emner som personalhistorie, lokalhistorie og slægtsforskning. Biblioteket hører under den almennyttige forening Danske Slægtsforskere. Vi bevarer vores fælles kulturarv, digitaliserer den og stiller den til rådighed for alle interesserede.

Støt vores arbejde – Bliv sponsor

Som sponsor i biblioteket opnår du en række fordele. Læs mere om fordele og sponsorat her: <https://slaegtsbibliotek.dk/sponsorat>

Ophavsret

Biblioteket indeholder værker både med og uden ophavsret. For værker, som er omfattet af ophavsret, må PDF-filen kun benyttes til personligt brug.

Links

Slægtsforskernes Bibliotek: <https://slaegtsbibliotek.dk>

Danske Slægtsforskere: <https://slaegt.dk>

VÆRN AF SMUKKE DANSKE HUSE
AF BYGNINGSKULTUREL VÆRDI

VÆRN
6
1971

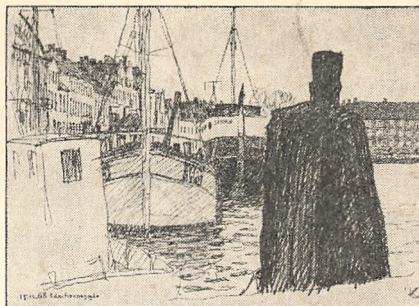

SØNDERBORG

MED SOGNENE:
DYBBØL og
ULKEBØL

4 cm kort
4 cm = 1 km
1:25 000
hvert felt er 4,5 x 5,625 km

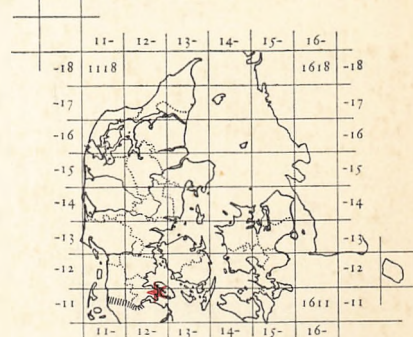

1:10 000 000
1 cm = 100 km

Sukke bygninger nedrives eller forringes i udseende alt for ofte af manglende kendskab til deres kulturelle værdi og til hvorledes istandsættelse eller nødvendig ændring kan afpasses til forholdene idag. Som led i værnet af disse bygninger har en registrering værdi fordi myndighederne derved kan tage hensyn til husene hvor byggesager, planlægning og vejanlæg kan påvirke vilkårene, og ejerne som ikke er klar derover vil blive opmærksom på den betydning deres hus har i sit ydre og i bygningskulturel værdi og de kan derved blive tilskyndet til at bevare det. Disse bygninger er smukke fordi de er skabt af dansk byggetradition med måske århundreders erfaring. De er ikke arkitekturens storværker men kan være mesterværker udført i fremragende håndværk. Med naturlig form, konstruktion og rigtig anvendelse af egnede materialer bliver resultatet disse smukke huse som vi føler er danske, passer sammen, hører til i det danske landskab og kan smykke naturen. De skal ikke værnes og bevares fordi de er gamle men fordi de er smukke, har bygningskulturel værdi, og de værnes bedst ved at de kan bruges og indgå i dagliglivet, ikke som musæums- men som brugsgenstande der forener den skønhed det gode håndværk har givet dem med anvendelse og indretning som hører til idag. Vor tids huse kunne og burde være ligeså smukke som de ældre men trods vore håndværkeres store faglige dygtighed nås det næsten aldrig mere fordi traditionen er brudt af konstruktioner og materialer i en stadig skiften – håndværkerne må nu navigere som på et oprørt hav af alverdens nyheder men uden det ror til at støtte kursen som traditionen tidligere var. Der kan med nye materialer og nye byggemåder ligesåvel skabes huse der er smukke i sig selv eller i et landskab, og det bliver også gjort men det meste er famlende forsøg, de gode er få. Der skabes næppe mere en sådan tradition at de fleste kan følge den. Så meget mere grund er der til at glæde sig over de mange smukke huse vi har fået i arv, de kan være i fare, og deres afløsere er ofte grimme, derfor:

V Æ R N D E S M U K K E H U S E

En registrering af bevaringsværdige huse søges gennemført overalt, og opbevaret, måske amtsvis, med alle modtagne oplysninger for hvert hus. Registreringen er ikke noget mål men et grundlag for bevaringsarbejdet. ¶ Det er hensigten at meddele ejerne at deres hus er optaget i registreringen og ønskeligt at bevare, at ejeren kan få råd om vedligeholdelses og bevaringsproblemer og at økonomiske lettelser søges gennemført. Et hus der er fremhævet for sin bygningskulturelle værdi må antages også økonomisk at stige i værdi. ¶ Bygge- og byplanlove har bestemmelser som tillader kontrol, dels ved at nybyggeri kan kræves tilpasset stedet og dels at ændringer kan hindres ved tinglysning, gennemført først i Ribe og gjort eller forberedt mange steder. For denne bestemmelse er registreringen særlig nyttig da myndighederne først herved kan se hvor bevaring er ønskelig. ¶ Det er hensigten, at en fagkyndig for hver egn periodisk besøger huset for at kunne give råd om vedligeholdelse og eventuelle påkrævede ændringer i tide. Navnlig i byer er det vigtigt at husene afpasses hinanden og forringelser bliver ændrede. Men både i og udenfor byer har butiksmontører ofte hærget, de kan være brave folk men har meget sjældent begreb om arkitektur, og kvæler derfor, uden viden om hvad de gør, med skrigende materialer, fliser, skilte m.v. gamle huses beskedne, stilfærdige, men altid smukke udformning. ¶ Det har i England ført til en storartet indsats „Civic-trust“, en borgerkreds som ikke vil finde sig i at gaders og huses udseende ødelægges. Hus for hus er rensning foretaget, og ejerne har selv indset at et smukt hus sælger bedre end et tarveligt. Med en ringe udgift for hver ejer er en gades huse rensset for det skæmmende, og det ene afpasset til det andet. ¶ Det er borgerne selv der har skabt „Civic-trust“ med deres bedste i spidsen – et sted en biskop, og dronningen som protektrice – store resultater er nået siden begyndelsen i 1957. Noget tilsvarende er under forberedelse i Sønderborg og gennemføres det vil det i forbindelse med de mange her registrerede huse bidrage til bedring af skete forringelser i by og landskabs udseende. G

S Ø N D E R B O R G

DYBBØL OG ULKEBØL SOGNE

BYGNINGSKULTURELLE VÆRDIER

AF BEBYGGELSE OG BYGNINGER

1 9 6 5 · 1 9 7 1



F O R O R D

Udgivelsen er bekostet af Sønderborg kommune og FONDEN FOR BYGNINGS- OG LANDSKABSKULTUR. Hjælp med fotografier er givet af museet på Sønderborg slot og mange oplysninger er skaffet af stadsarkitekt Juhler. Registreringen er gjort i 1965–70 af K. Gottlob. Omfanget er begrænset til Sønderborg by, Dybbøl og Ulkebøl sogne.

K V A L I T E T S -
G R U P P E R

Da forringelser navnlig skæmmer, er kvaliteten ved C husenes udseende, bortset fra øjeblikkelig tilstand, søgt angivet i undergrupper, der dog kun kan være et vejledende skøn. Fjernes forringelserne, kan husets gruppe ændres, et kartotek tænkes indført for at følge de bedste huse.

A	hus fredet i klasse A	Gruppe A
B	hus fredet i klasse B	Gruppe B
C	hus, bevaringsværdigt, måske i miljø, kan deles i undergrupper:	Gruppe C
Ca*	særlig værdifuldt	Gruppe Ca*
Ca	bevaring væsentlig	Gruppe Ca
Cb	bevaringsværdigt	Gruppe Cb
Cc	nogen værdi, miljø	Gruppe Cc
(Cc)	ringe, mulig at bedre	Gruppe (Cc)
•	Hus af høj kvalitet nedrevet efter registreringen	•

F O R K O R T E L S E R

Billeder: G = K. Gottlob. Gr = Grønning. L = B. v. Leeuwen. S = Sønderborg slots museum. ST = Sønderborg Turistforening. NB = forringelser ønskelige at ændre.

I N D H O L D

Forord m.v.	Side 2
Tekst	Side 3
Bybilleder	Side 7
By og bro 1:1000	Side 8
Perlegade 21, Perlegade 10, 1:400, Sdr. Havnegade	Side 9
By- og landskabsplan 1:50 000	Side 10
Landskabsplan for Als 1:200 000	Side 11
Ulkebøl – Spang plan 1:5000	Side 12
Sundsmark, Vollerup plan 1:5000	Side 13
Registrering Sønderborg by	Side 14
Registrering Dybbøl sogn	Side 58
Registrering Ulkebøl sogn	Side 68
Registreringsplan for Sønderborg by 1:4 000	Vedhæftet
Registreringsplan for Dybbøl og Ulkebøl sogne 1:25 000	Vedhæftet
Kortene reproduceret med tilladelse A 353/70 af Geodætisk Institut.	

Sønderborg må være landets smukkeste liggende by, ved åbent vand og snævert sund, slottet på næsset, byen strakt på en bakke, kirken myndigt på sin bastion, havn og livlig sejlads forneden, hovedgade og rådhus foroven, Dybbøl banke, skove og landbrug. Bliver dette forstået og værnet er det enestående. ¶ Tiden har givet byen slemme hug, værst i 1864 hvor meget gik tabt men sårene er ellers lægte. Siden kom jernbanen og lavede ravage, dens stive føring krævede en halv-høj bro der, todelt på elefantben ned mellem små forskræmte huse, travede over tagene i den lave bydel hvor endnu huse stritter forvirrede op, grimmere end da de før lå delvis skjult i en husrække, og oppe i byen blev et af Perlegades smukkeste huse mishandlet ved at afkortes. Ingen drømte om det rette, en sammenbygning mellem by og bro som vi har forbilleder nok for i udlandets flodbyer. Og nu er banen nedlagt. Men det lysner for byen ved at der lidt mod nord kommer en stor bro og bilvej så gennemkørsel af byen undgås. Skal der godsbane over til industri- og havneområder på Als kan det forhåbentlig ske som ved Københavns Langebro ad en lav ekstra bro der normalt står åben. ¶ Som alle andre blev byen overvældet af biltrafiken og begyndte at give efter med gadeudvidelser og „regulering“. Perlegade er derved bleven slemt mishandlet ved afhøvling hvor huse tidligere sprang lidt ud i gaden med en fortrappe eller et fremspringende parti. Endnu kan fremspring ses svæve i luften på jernbjælker for at gaden under kan blive bredere. Dette må gøres godt igen så gaden får liv og afveksling når vi engang kan få lov at gå der i fred for gågader er i sigte. ¶ Udover kirken og slottet er der ikke noget synligt i byen fra middelalderen. Slottet dominerer ved Alssund med sin tilforladelige faste form, behersket af et fundet, smukt 1700 tals vindue som nu indsættes overalt. Det frejdige høje spir der engang var på hjørnetårnet har ingen idag humør nok til at genrejse. Mange huse bl.a. den gamle præstegård fra 1604, Kirkegade 8, har det solide egebindingsværk og en karnap skævt anbragt i gavlen. Mange huse har den middelalderlige gavlhusform, gentaget op til vore dage. Bindingsværket var det normale til noget efter 1800, murede huse kom med barokken i 1700 årene og efterhånden mere og mere med empiren. Særlig efter midten af 1800 årene bliver murene pudsede med profilerede gesimser og indfatninger. Fra den tyske periode er der en del pæne huse i den lidt stramme men velformede senklassicisme f.ex. 202, 205. Omkring 1900 kommer der enkelte kedelige pust fra den bombastiske jugendtid. Endnu før genforeningen havde vi Martin Nyrops smukke, nu lidt forringede danske forsamlingshus og siden Holger Mundts rolige rådhus der afløste det tidligere urolige opkog af tysk romantik. ¶ Ved den nu foretagne registrering er noteret c 500 huse af kvalitet i by og nærmeste sogne, nogle fremragende, andre ringe og derfor skønsommæssig delt i kvalitetsgrupper. Forringelser skyldes oftest misrøgt, men husene er alle af god herkomst, og velbehandlet kunne også de misrøgtede blive pæne. Ved de fleste er sat NB for iagttagne ydre forringelser, ofte er det blot vindue, dør eller farve der er uheldig

HUSENE OG PERIODERNE



Pontonbroen

P E R L E G A D E

D E B E D S T E
G A D E R

H A V B O G A D E

og kunne måske let rettes. Ved en indsats som f.eks. gjort i England af „Civic Trust“ kunne en mere systematisk bedring gennemføres. Det er glædeligt så langt englændernes arbejde er kommet, og går vi igang på lignende måde vil meget nås for det er ikke nok kun at tage sig af „gamle“ huse og græde over de der nedrives. Det gælder udseendet, helheden og miljøet i f.eks. en gade, uanset om husene, som næsten altid, både er gamle og nye. De gode huse bør fremhæves og de mindre gode kan måske klares blot ved en dæmpet farve. ¶ Byens gamle gadenet har en smuk uregelmæssighed og Perlegade har trods mishandlingen endnu liv og afveksling i sin hovedform, mod nord smal og krum, derefter bredere, tilsidst som et torv ved rådhuset, og så igen fortsat i 2 smalle gader der fører mod Humletorvet, Slotsgade og Rosengade med særlig mange gode huse. Kan Perlegade få den behandling den fortjener bliver den et festligt bycentrum. Den og den øvrige gamle bydel er det vi føler er Sønderborg by. Her er de gader og huse som giver byens udseende karakter. ¶ Rosengade, Humletorvet m.v er fuld af gode huse, fra ganske små til den monumentale provstegård i Rosengade. Langs havnen er Sdr. Havnegades husrække, uden at husene er af større kvalitet, livlig og levende, og da gaden ligger særlig synlig er det ønskeligt at husene får farver og toner der passer til stedet og miljøet. Indenfor ligger Søndergade med mange gode huse der længes efter at behandles efter fortjeneste og højere oppe ligger Bjærggade i stille fred. Her gjorde Holger Mundt engang opmærksom på mulighederne for at skabe en højtliggende udsigtsplads ved Bjærggården. Den kan endnu delvis gennemføres. Nordøst i byen ligger Mølby, som tidligere må have været ved overgangen mellem by og land, nu et lille selvstændigt miljø som borgmester Anders Andersen pegede på og fandt venligt og værdifuldt – en gade med mange pæne huse der hygger sig sammen. ¶ Særlig synlig og derfor særlig uheldig er broens manglende tilslutning til byens huse, forværret ved den seneste broudvidelse. Om Havbogade bevares eller ej er endnu uvist – at anvende området til havneformål er vel nu mindre påkrævet fordi den kommende bro giver store havne- og industrimuligheder længere nordpå. Endnu er der enkelte perler af huse i Havbogade og endnu er der en karakterfuld række ensartede gamle gavlhuse med gode lysforhold, beboelige og velholdte. Samtidig er stedet centralt i byen med kirken ovenover den stejle skråning op fra Havbogade. Det er her forsøgt i et skitseforslag at overveje hovedtrækkene ved en sammenbygning af bro og bebyggelse. Forslaget s. 8 går ud på en behandling af partiet afgrænset af Havbogade, Nørrebro og Nørre Havnegade til og med nr. 34. Nederst kan der være parkering på hele arealet, overdækket med bebyggelse der bl.a. kan udnytte rummet under de 2 brodele og foroven slutte sig til brofortovet hvorfra der kan være adgang og ved forskudte etager blive forbindelse med hele huset. Stedet er centralt i byen og både butikker, stormagasin, hotel, restaurant og kontor vil ligge godt her med adgang, tilkørsel og parkering forneden – og tillige adgang fra brofortovet som kan udvides med

overdækkede læ- og udsigtspladser mod havnen. Partiet mellem broerne kan holdes åbent og med de endnu stående Havbogade-huse af kvalitet formes som en nedre forplads til kirken med stier og trapper op til den. ¶ Et særlig vigtigt parti er Kirkegade med den gamle præstegård og bebyggelsen derved. Her er brouvidelsen kommet meget tæt på, men stadsarkitekten har sørget for at den nye forretningsbygning derved ikke blev højere end den gamle præstegårds anselige, høje tag. Da det viser sig at det som angivet på ovennævnte skitse s. 8 vil være muligt at forme forbindelse mellem bro og Kirkegade så den lodrette betonmur bliver mindre synlig vil en sådan løsning have den store værdi at Kirkegades huse kan blive og skabe kontakt med de mange huse af kvalitet syd derfor. At opgive ævret og flytte præstegården vil medføre en nybebyggelse som sandsynligvis ikke passer til miljøet og derfor svækker vilkårene for stedets andre gode huse. Den gamle præstegård er i sig selv et myndigt hus der med sin store, hele form trods alt vil kunne hævde sig hvor det står. Iøjnefaldende og synligt set fra broen er huset det vigtigste led i værnet af miljøet – det er hovedhjørnестenen deri. Kirkegades hyggelige huse foreslås suppleret med en bebyggelse for eksempel som antydet på skitsen der passer til husene og hæmmer indblikket til bagsiderne af Sct. Jørgensbjergs huse. ¶ Sundevad langs havneløbet ligger nu forsømt men den storartede beliggenhed kan udnyttes. Sundgade bør fremhæve sine pæne huse og der må gøres en indsats for det forkomne parti mellem gade og vand. Her må renses ud efterhånden for skrammel, større skure og lignende men skibsindustri og bådebyggeri passer der og er hyggeligt at se på. Nogle steder må der være plads ved vandet, egnet til ophold, og sti hvor det er muligt, ført videre langs skrænten til Dybbøl banke. ¶ En helheds- og landskabsplan er nødvendig for at fastlægge hovedlinier hvorefter arealer kan erhverves eller reserveres og beplantning være i orden når tiden kommer. Det er for sent at planlægge, og gode muligheder spildes ved kun at bedømme bebyggelsesforslag efterhånden som private kommer med dem. Den side 11 viste landskabsplan er kun en skitse, ganske vist med hensyntagen til mange reelle forhold, men navnlig beregnet på at antyde det principielle og det der har betydning for udseendet af landskab og by. Alt syd for den nye bilvej, mellem Sønderkov og Dybbøl banke må blive byområde. Her indenfor ligger Ulkebøl kirkeby og Sundsmark med mange huse af kvalitet, og nær udenfor ligger Kær-Ormstoft mod nord, Dybbøl by mod vest og Vollerup mod øst. Princippet må her være at lade disse landsbyer blive enklaver i helheden. De vil blive langt smukkere end et nyt bykvarter der ofte er monotone grupper af typehuse, medens landsbyen har de velformede huse og tit gammel bevoksning som et grundlag, afvekslende og mer eller mindre formet til en helhed, måske med kirke, købmand, skole o.s.v.. Disse enklaver bør afgrænses for eksempel med en ringvej, bevoksning eller lignende og bliver det nødvendigt at bygge nyt indenfor afgrænsningen må det gøres med hensyn til miljøet uden dog at give afkald

K I R K E G A D E



Kirkegade 1927

S U N D E V E D

F R E M T I D E N
B Y O G L A N D -
S K A B

Kirkegade 1970

U L K E B Ø L O G
S U N D S M A R K

på det vor tid har brug for. ¶ Går vi udenfor bygrænsen som navnlig bilvejen danner vil blandt andet Arnkil halvøen nord for bilvejen blive aktuel. Området nærmest nord for den nye bro må være selvskreven til industri-, handel- og havneområde nær ved bilvej, jernbane og vandveje. Nord herfor kommer den langstrakte Kær by – Ormstoft som kan forblive og udbygges. Halvøen videre nordpå med flyvepladsen er med de smukke kyster velegnet til begrænsede boligområder og nogen industri. Vest for Sundeved – Dybbøl og øst for Sønderkov er der også reserver nok for udvidelser og fremtiden må afgøre om Sønderborg skal brede sig jævnt eller pletvis med „planet byer“. Men det kan mærkes at de gode vilkår som bilerne har skabt er ved at ændre mulighederne. Hidtil har vi haft en forestilling om at en bys boliger skal være i og om byen men vi er alle glade for bilalderen selv om den af og til tager kvælertag på meget. Store varehuse kan nu lægges frit på landet, alene betinget af biler og de der virker i byen vil måske meget hellere køre en biltur på ¼ eller ½ time og bo „på landet“, ved „skov og strand“. Men er dette rigtigt er det også rigtigt at flest mulige får lov dertil – det medfører så at „naturen“ bliver belagt og det medfører at vi må planlægge land og landskab med det for øje. Så må bebyggelse kun ske på egnede steder og kun i et sådant omfang at det smukkeste friholdes til fælles bedste. Side 11 på en skitse af Als som helhed antydes dette princip ved langs kysten hist og her at angive boligbebyggelser og resten sikret friholdt. Indenfor kystbræmmen må de eksisterende byer blive centre med forretning, skole o.s.v. og selve landet må blive landbrug, industri og boliger efter behovet i fremtiden. ¶ Ved en spredning af byerne vil der blive brug for hurtigvej fra byen ud til beboelserne og det kan Sønderborg imødekomme ved de velbeliggende hovedveje ud fra byen. De må udbygges efterhånden også med særlig lagte cykelstier og yderligere vil hurtigbane blive aktuel for at undgå bilkvælningen så Mommarkbanen vil måske genopstå, den vil være relativ billig at retablere. ¶ En registrering af de bygningskulturelle kvaliteter er et grundlag for at behandle by og landskabs udseende. Det er ikke nok at værne det gamle fra fortiden, det gøres udmærket på museer, frilandsmuseet, „Den gamle by i Århus“ o.s.v. – alene at se på det gamle er at have skyklapper på. Livet der leves skaber sin egen tid og historie som fortiden skabte sin, måske i brud med det foregående, der er tradition for at bryde med tradition. Kan vi idag skabe noget bedre og smukkere så har vi til nød lov at rive det smukke der findes ned. Men vi må erkende at det nye ofte er af problematisk værdi. Det der findes er vi sikre på og har derfor grund til at værne, og det er her forsøgt registreret. By og landskab må samarbejde til en helhed ved målbevidst planlægning, og udvidelser forberedes så de ikke er en stadig overrumpling med mangeårig uorden. Byens enestående beliggenhed, de dejlige landskaber og alle disse smukke huse behandlet efter fortjeneste kan give trivsel og menneskelige omgivelser det er værd at bo og virke i.

G

R E G I S T R E -
R I N G E N S
F O R M Å L



Æblegade

L 1968



Humletorvet

ST 1960



Søndre Havnegade

L 1970



Havbogade

L 1970



Kær

L 1970



Spang

L 1970

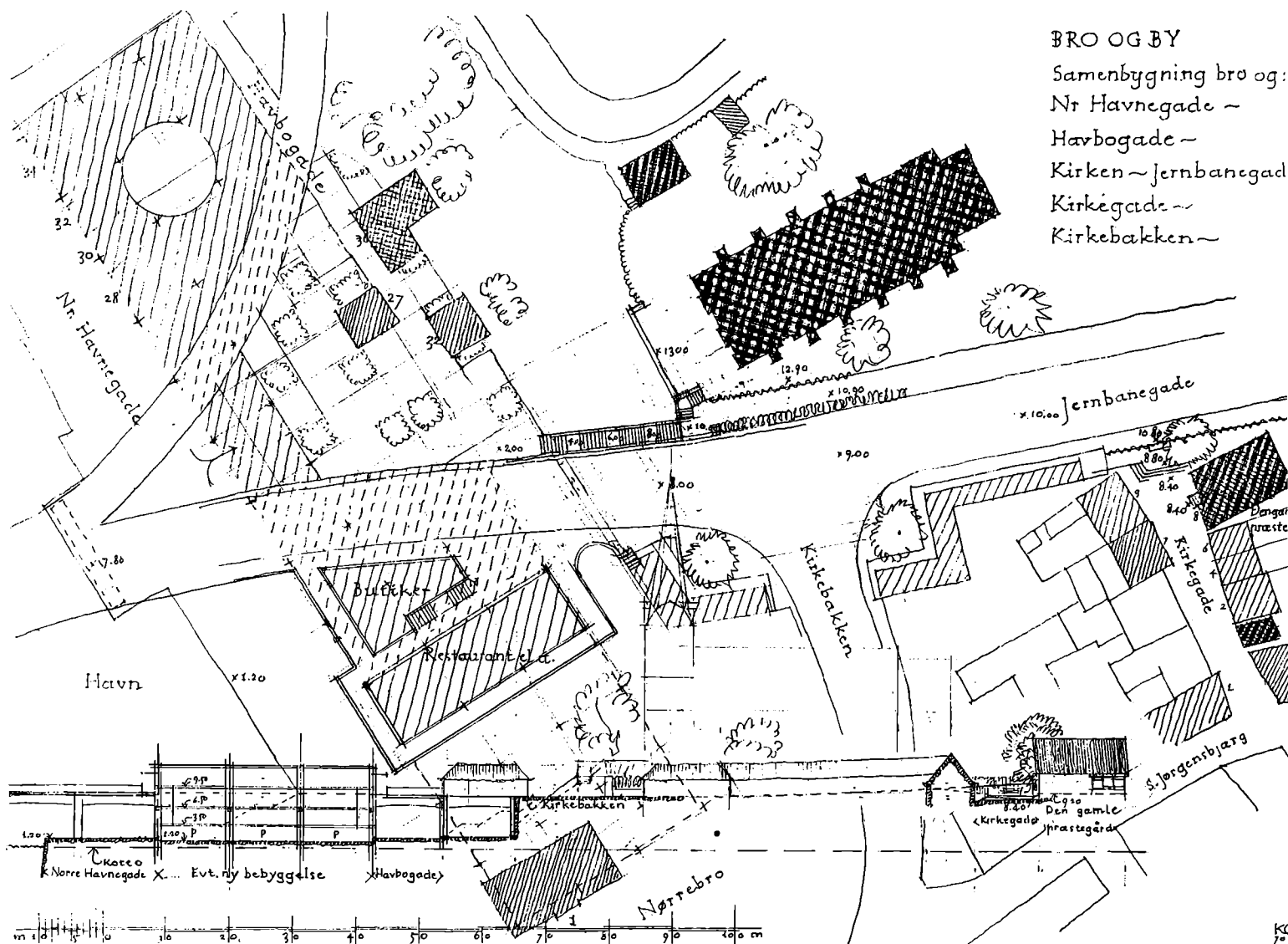

BRO OG BY

Sammenbygning bro og:
 Nr Havnegade ~
 Havbogade ~
 Kirken ~ Jernbanegade
 Kirkegade ~
 Kirkebakken ~

AKTIV INDSATS FOR BYENS UDSEENDE

Enkelte eksempler.

1. **BRO OG BY.** Ved brobygningen blev ikke tænkt på sammenbygning med byens huse. Skitsen viser et forsøg herpå nu. Stedet er centralt, ligger meget smukt og kan udnyttes til forretning, kontor, hotel m.v., hovedindgange og parkering nederst, trapper og forskudte etager op til brofortovet hvor der kan være indgang, butikker og fortovsudvidelser med udsigt over vandet. Mellem broarmene en nedre forplads til kirken med trappe op. Skitsen viser også forholdene ved den gamle præstegård, Kirkegade og Kirkebakken.
2. **PERLEGADE 21.** Skitsen viser den nedbrudte gavl genopført. Med gadekryds-signal som nu, behøver det ikke at afvente at Perlegade bliver gågade.
3. **PERLEGADE 10.** Ved at respektere den beskedne arkitektur bliver huset pænt i husrækken og med gågade vil en serveringsterrasse foran være god og nyttig i gaden.
4. **SDR.HAVNEGADE.** Skitsen savner farverne men påskriften angiver forslag der tilstræber livligere og lidt robuste farver som passer til stedets friske liv af fiskekuttere og lystbåde. Det vil vist gøre godt at give gavlhuset i midten en dyb blå farve og hvidt træværk.

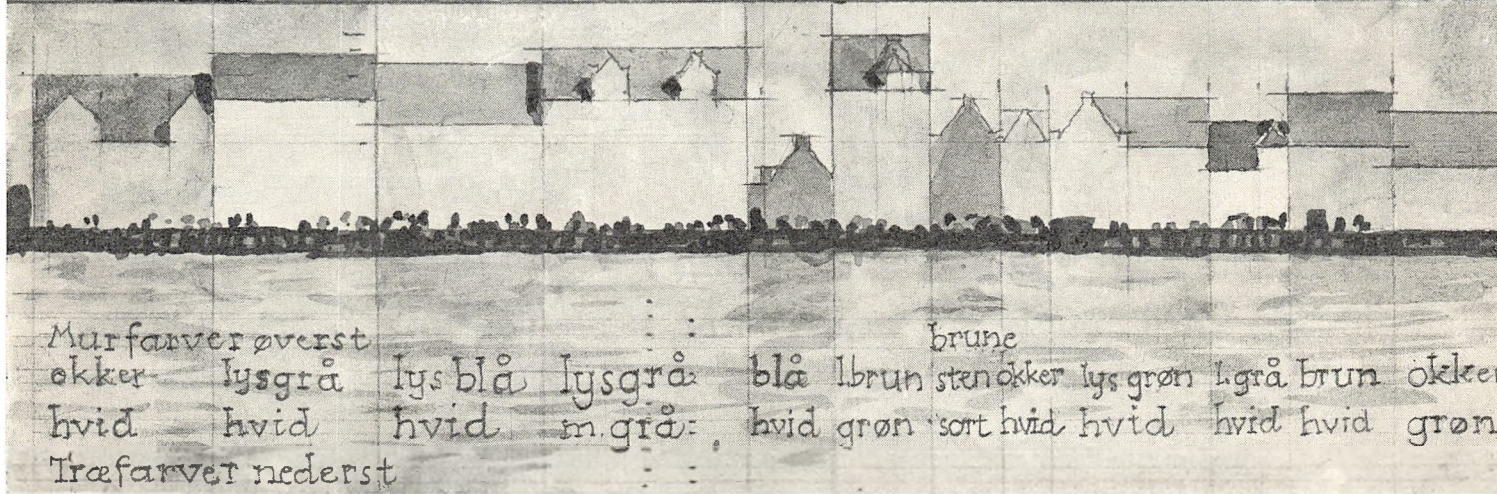
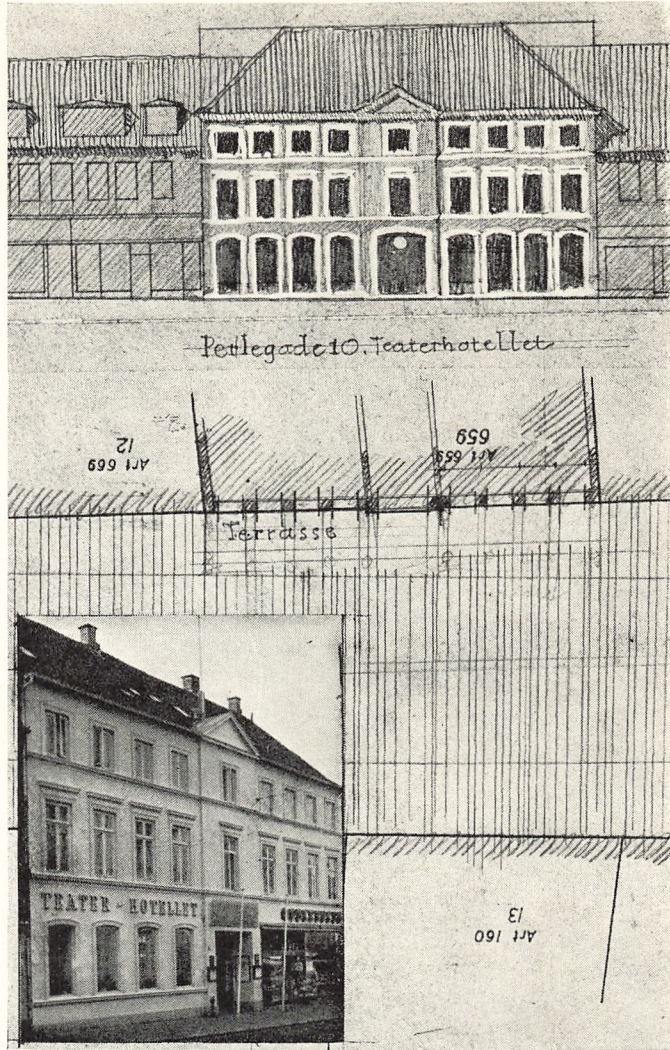
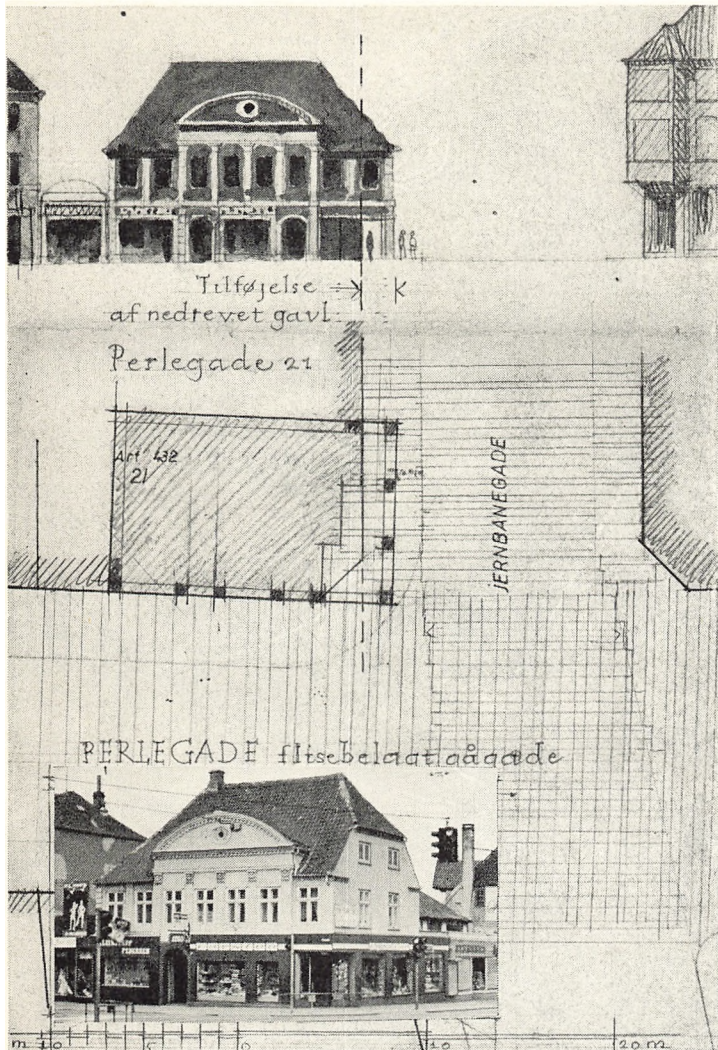

Søndre Havnegade

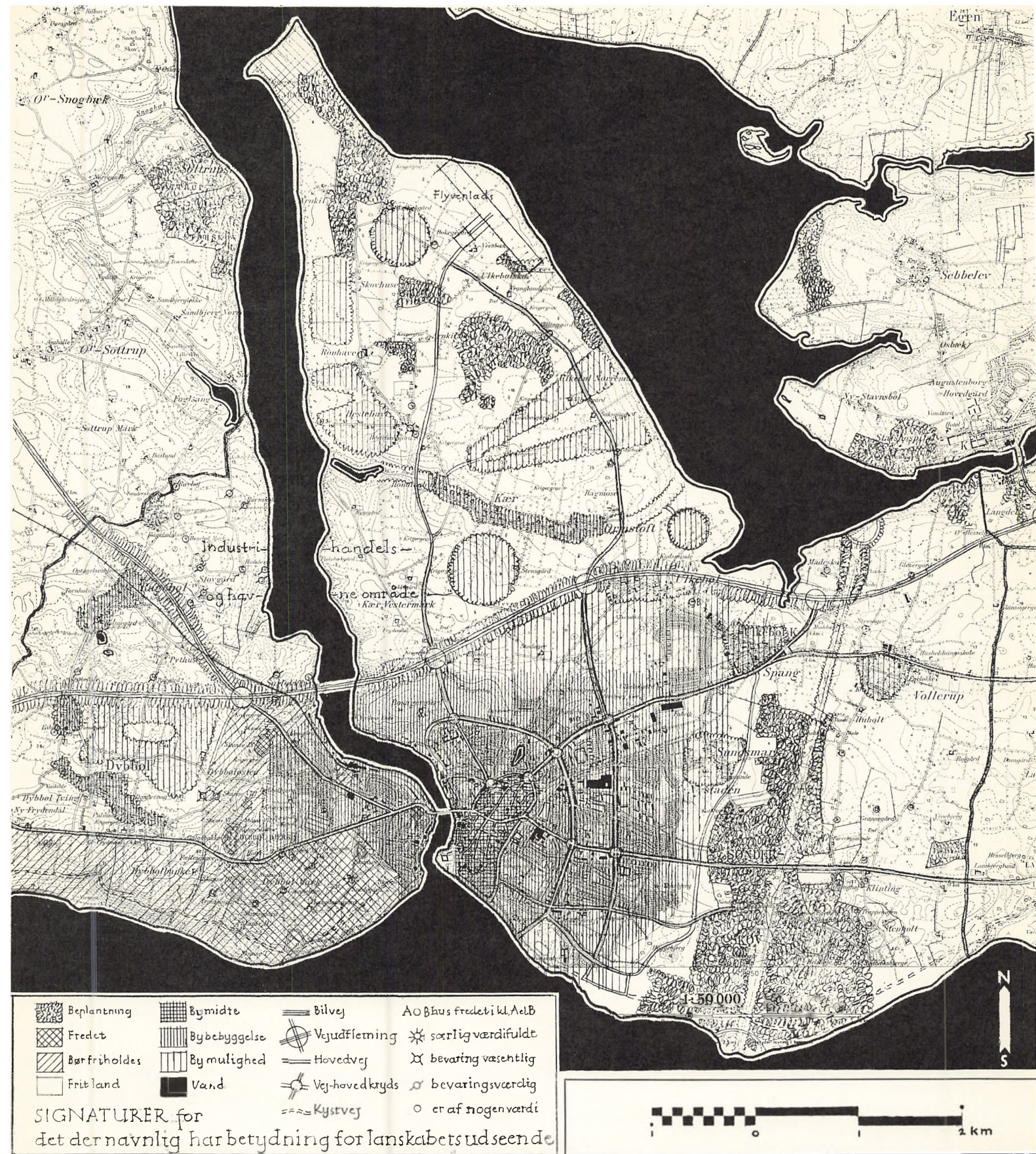

By- og landskabsplan 1:50.000



Landskabsplan for Als 1:200.000

Skitsen støtter sig til mange års overvejelser og søger at angive mulighederne når en ny bro og bilvej over Allsund ændrer villkårene. Fra den nye vej skal være klar forbindelse til by og vejnet; området nord for broen er velegnet til havn, industri og handel, med nær forbindelse til vandet, landeveje og jernbane. Byens område må være syd for bilvejen, til Dybbøl i vest og Sønderkov i øst. Landsbyer som Ulkebøl og Sundsmark kan, passende afgrænset, blive karakterfulde enklaver i helheden; ved stier og kystveje forbindes byen med skov, strand og landskab, en lysning med skovvej i Sønderkov forbinder Sønderborg bugt med Augustenborg fjord. Bilerne gør det muligt nu at have boligområder, forretningscentre, skoler og kulturcentre langt fra byen så at der må planlægges derefter, f.eks. med boligområder på egnede steder langs kysterne. De må udformes så flest mulige får glæde af beliggenheden ved vandet men begrænses så at de smukkeste steder friholdes. Landsbyerne kan fortsat have, og videre udbygges til, håndværk, butikker, skole og kultur. Vejene får øget trafik, måske kræves hurtigbaner, særlige cykelveje og til fælles glæde kystvej med langsom kørsel og strandstier.

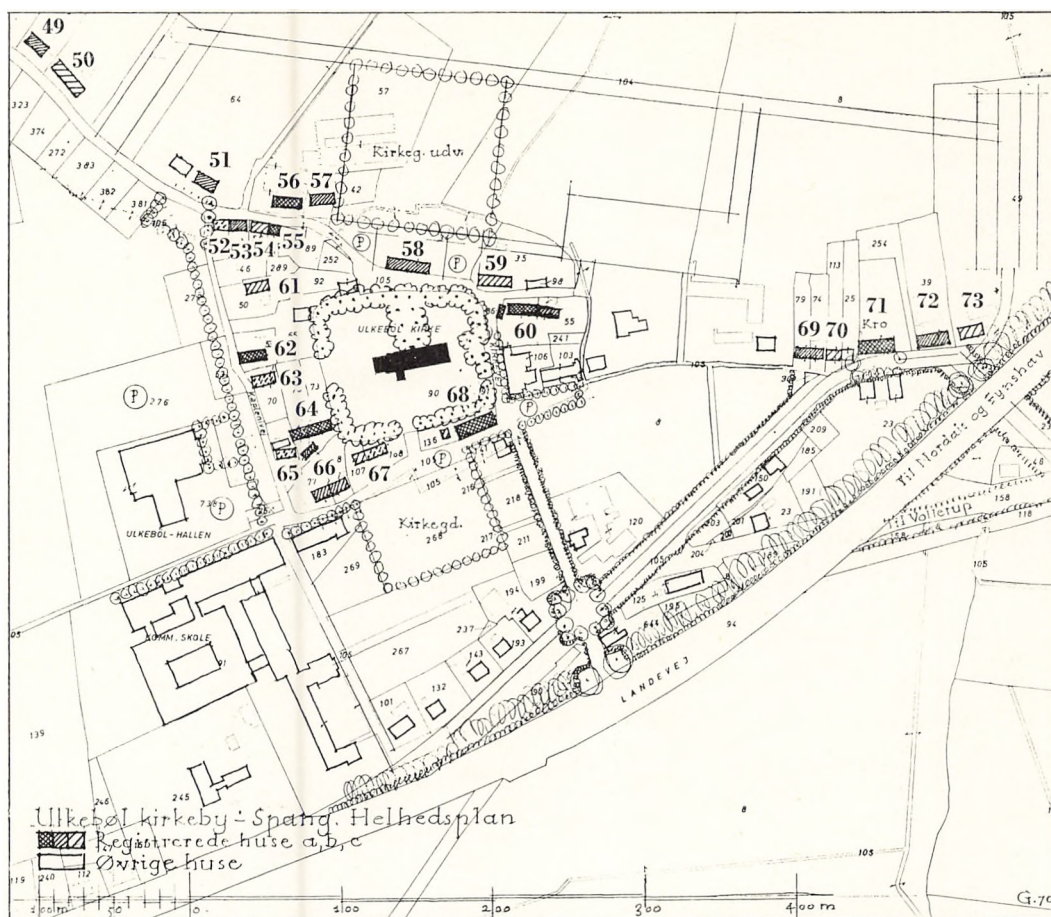

SKITSEFORSLAG TIL 3 LANDSBYERS FREMTID. ULKEBØL – SPANG har kirken med høje træer om, typisk for Als, langs kirkegårdsdiget, de samler byens ydmyge huse næsten som kyllingerne under hønemors vinger. Et skæmmende købmandshus, en for nær lagt skole og idrætshal og enkelte forringede huse, men ellers en sjældent dejlig helhed, en landsby når den er bedst. Typehuse, halvhøje huse og vejudretninger med stivsindede kantsten nærmer sig faretruende den idyl som SUNDSMARK endnu er. VOLLERUP uden for bygrænsen er splittet af for stor vejtrafik. – Skitserne søger at vise hvordan disse steder i fremtiden kan blive byområder med mere karakter, afveksling og menneskelighed end et nyt område kan få, ved at udnytte stedets værdier, hyggelige huse, bevoksning og vejnettets lunefulde form. En afgrænsning med hæk eller plantning og helst et grønt, ubebygget bælte udenom er antydnet i Sundsmark og Vollerup. Ulkebøl ligger tilbagetrukket fra landevejsslarmen og kan hensynsløs bebyggelse hindres vil den uden ord stadig prædike fred, ro og menneskelighed. Sundsmark kan endnu nå at blive det rigtige boligkvarter uden gennemkørsel. I Vollerups sydlige del er det fristende at give husene langs landevejen tilløb indefra hvor der kan ligge en fredelig bebyggelse i det åbne parti i midten.

Lbnr.	Bygning	Gruppe
1	<i>Alsgade 97A</i> , art. nr. 3097. Hus. Bolig. Gulkalket mur, stråtag. – Beliggenhed ikke på bykort men på landkort mrk. s 1. L 1969	Ca*
2	<i>Bagergade 1</i> , art. nr. 627. Bolig. Facadegavlkvist. Rødmalet pudsprofileret mur, tegltag. NB døre. L 1969	Cc
3	<i>Bjerggade 1</i> , art. nr. 167. Bolig. Pudset lysmalet mur, tegltag. L 1969	Cb
4	– 3, art. nr. 298. Gavlhus, bolig. Pudset lysmalet mur, tegltag. NB tilbygning.	Cc
5	– 6, art. nr. 185. 2 et., bolig. Lysmalet pudset mur, tegltag. NB dør. L 1967	Cc
6	– 15, art. nr. 216. Forhuset, bolig, c 1650. Gulkalket pudset bindingsværk, tegltag. NB dør. L 1969	B
7	– 17, art. nr. 694. Forhuset, bolig, c 1650. Hvidkalket berappet bindingsværk, tegltag. L 1967	B
8	– 18, art. nr. 281. Gavlhus, bolig. Gulkalket berappet mur, tegltag. L 1967	Cb
9	– 19, art. nr. 598. Bolig. Lysmalet berappet-pudset mur, tegltag. NB vinduer, dør.	Cc
10	– 20, art. nr. 485. Bolig. Lysmalet, pudsprofileret mur, tegltag. NB vinduer, dør. L 1967	Cc
11	– 21, art. nr. 530. Bolig. Gulkalket berappet mur, tegltag. NB vinduer, dør.	Cc
12	– 22, art. nr. 571. Gavlhus, bolig. Gule mursten, tegltag.	Cc
13	– 24, art. nr. 700. Gavlhus, bolig. Lysmalet pudset mur, tegltag.	Cc
14	– 28, art. nr. 409. 2 et., værksted. Gulkalket berappet mur, tegltag. NB port. L 1967	Cc
15	– 30, art. nr. 652. 2 et., bolig og pakhus. Hvidkalket berappet mur, tegltag. NB ændringer. L 1967	Cb
16	– 31, art. nr. 686. Bolig. Facadegavlkvist. Gråmalet pudset mur, tegltag. L 1969	Cb
17	<i>Brogade 2</i> , art. nr. 215. 2 et., bolig og butik. Malet pudsprofileret mur, tegltag. NB butikker. L 1967	Cc



1



2



3

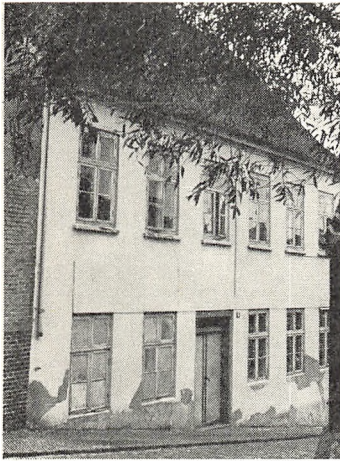

5



6



7



8



10

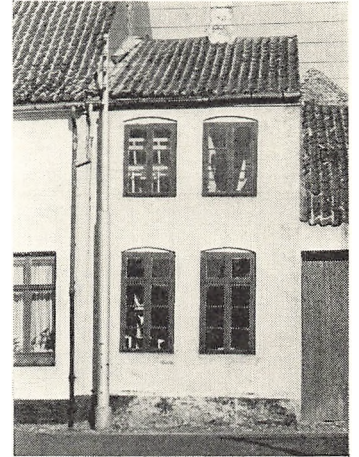

14



15

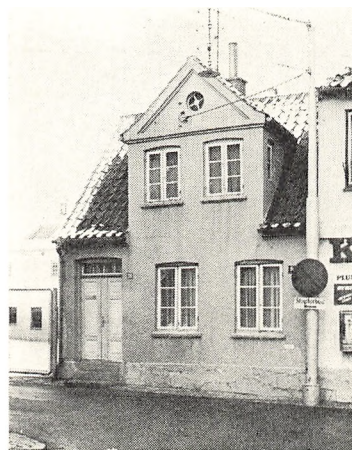

16



17

Lbnr.	Bygning	Gruppe
18	<i>Brogade 3</i> , art. nr. 368. 3 et. og kvist. „Hotel Alssund“. Pudset mur, tegltag, ombygget flere gange. L 1969	Cc
	Gavlhus mod Søndergade. Del af „Hotel Alssund“. Gråpudset mur, tegltag.	Cc
19	– 4, art. nr. 265. 2 et., butik og bolig. Malet pudsprofileret mur, tegltag. NB butik. L 1967	Cc
20	– 10, art. nr. 168. 2 et., butik og bolig. Malet pudset mur, tegltag. NB butik.	(Cc)
21	– 11, art. nr. 863. 2 et., butik og bolig. Malet pudsprofileret mur, tegltag. NB butik. L 1969	Cc
22	– 13, art. nr. 364. 2 et., gavlhus. Butik og bolig. Malet pudsprofileret mur, tegltag. NB butik. L 1969	Cc
23	– 15, art. nr. 594. 2 et., butik og bolig. Malet pudsprofileret mur, tegltag. NB butik, kviste. L 1969	Cc
24	– 17, art. nr. 425. 2 et., butik og bolig. Malet pudset mur, tegltag. NB butik, dør. L 1969	(Cc)
25	<i>Brohovedvej 4</i> (Sundeved), art. nr. 2. Bolig. Hvidkalket berappet mur, tegltag (også lille udhus). L 1968	Ca*
26	<i>Bryggerivej 3</i> , art. nr. 81. Bolig. Hvidkalket mur, tegltag. NB kvist, dør. L 1969	Cb
27	<i>Christian II's gade 6</i> , art. nr. 699. Gavlhus. Bolig. Malet pudset mur, tegltag, gammel dør. NB vinduer, karnaptag. L 1967	Cc
28	– 8, art. nr. 519. 2 et., bolig. Gulkalket pudset mur, eternitbølgetag. NB tag. L 1967	Cc
29	– 10, art. nr. 128. Forhuset, facade c 1830. Bolig. Facadegavl og pilasterportal. Malet pudset mur, tegltag. L 1967	B
30	– 12, art. nr. 126. 2 et., bolig. Malet pudset mur, tegltag. NB stuevindue, dør.	Cc
31	– 14, art. nr. 207. 2 et., lager. Malet pudset mur, tegltag. NB vindue, ændringer. L 1967	(Cc)

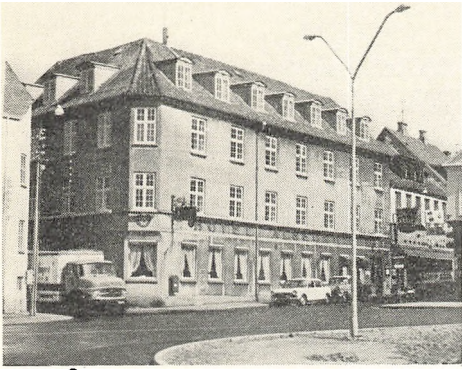

18



19



21



22



23



24



25

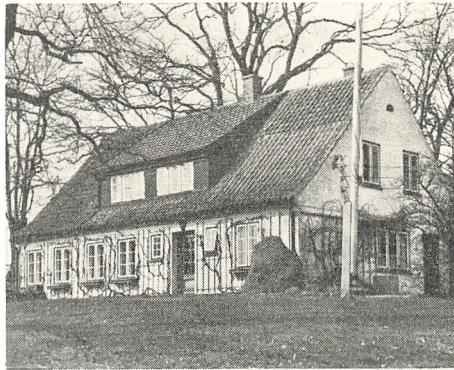

26

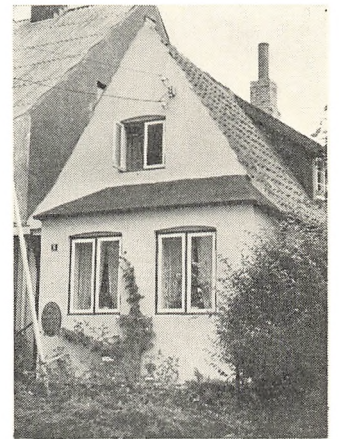

27

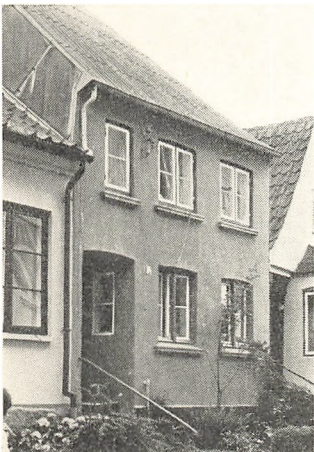

28



29



31

Lbnr.	Bygning	Gruppe
32	<i>Dybbølgade 24</i> (Sundeved), art. nr. 791. Bolig. Facadegavle. Hvidkalket berappet mur, tegltag. NB kviste, facadebåndfarve. L 1968	Cc
33	<i>Havbogade 27</i> , art. nr. 562. 2 et., bolig. Lysmalet berappet mur, tegltag. L 1967	Cb
34	– 29, art. nr. 562. 2 et., gavlhus. „Fiskergangen“, c 1760. Gavl lysmalet berappet mur, langsideside og baghus bindingsværk, tegltag. Huset blev fjernet i 1969 men var med rette fredet for sin alder og karakterfulde byggemåde med tilbagerykket stueetage i langsideside for at give plads til gang mod naboskel. Den grundmurede gadegavl var tydeligt nok fra en senere tid men velafpasset til huset. L 1967	B•
35	– 31, art. nr. 174. Gavlhus. Bolig. Lysmalet pudsprofilert mur, skifertag. L 1967	Cc
36	– 32, art. nr. 593. Gavlhus. Bolig. Grå pudset mur, tegltag. NB gavlvinduer. L 1967	Cb
37	– 36, art. nr. 192. Gavlhus. Bolig. Hvidkalket berappet mur, tegltag. NB dør. L 1967	Ca
38	– 37, art. nr. 547. Gavlhus. Bolig. Lysmalet pudset mur, tegltag. L 1967	Cc
39	– 38, art. nr. 1187. Gavlhus. Bolig. Lysmalet berappet mur, tegltag. NB vindue. – Fjernet 1. 9. 68. L 1967	Cb•
40	– 39, art. nr. 496. 2 et., ombygget gavlhus. Bolig. Gulkalket pudsprofilert mur, tagpap. L 1967	Cc
41	– 47 og 49, art. nr. 121, 169. Dobbeltthus, gavlkvist. Bolig. 1700 årene. Sort bindingsværk, hvidkalkede tavler, tegltag. NB nr. 47 dør. L 1967	B
42	– 48a, art. nr. 294. 2 et., bolig. Lysmalet pudsprofilert mur, tag af flade teglsten. L 1967	Cc
43	– 50, art. nr. 295. Bolig. Hvidkalket berappet mur, tegltag. L 1967	Ca

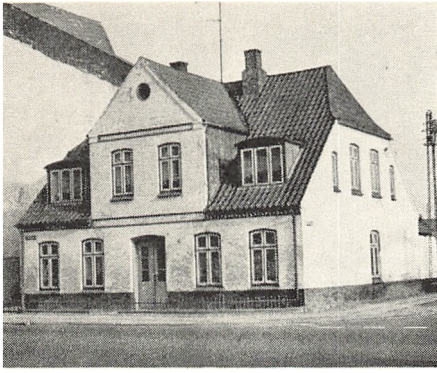

32



33



34

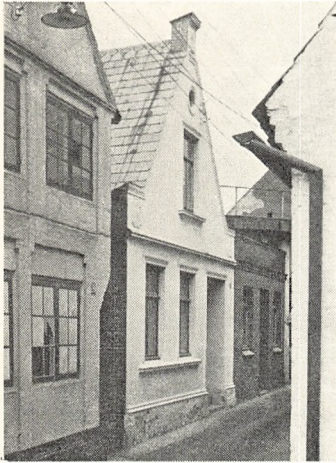

35



36



37

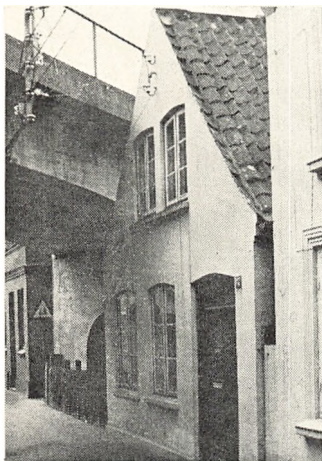

38



39

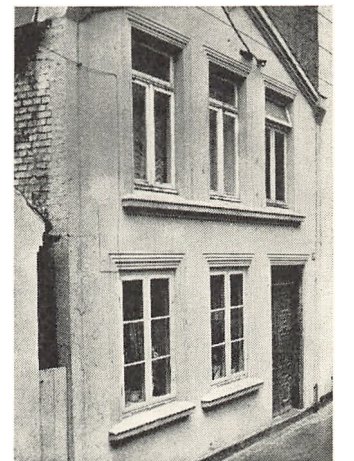

40



41

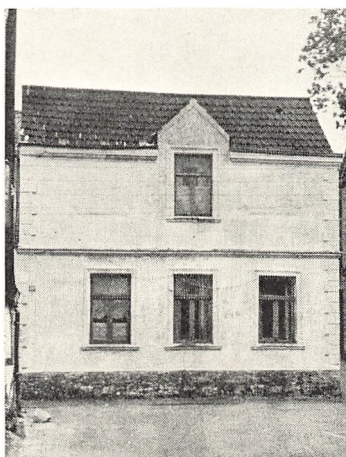

42



43

Lbnr.	Bygning	Gruppe
44	<i>Havbogade 51</i> , art. nr. 387. Bolig. Lysmalet pudset mur, tegltag, ombygget. NB vinduer.	Cc
45	– 52, art. nr. 584. Gavlhus. Bolig. Gråmalet pudset mur, eternitbølgetag. NB tag. L 1967	Cc
46	– 54, art. nr. 506, 507. Bolig, 1700 årene. Træbeklædning på gavlkvist og gavl, hvidkalket bindingsværk og mur, tegltag. Dette hus blev fjernet i 1970. Det var fuldkomment bygget af ganske almindelige materialer men i en form der både var rig og enkel så huset fik anseelse. Dets beliggenhed ved det lille torv var storartet i gadebilledet. At anbringe en betonelmast her foran gavlen var en formidabel vandalisme. L 1967	B•
47	– 55, art. nr. 210. Gavlhus. Typisk sønderjydsk form med karnap der giver boligen lys og udsigt, skævt for gavlen så huset får liv. Stod ubeboet, uvedligeholdt i mange år, det ødelægger selv det bedste hus. Ingen ville hjælpe det i fornedrelsen, det engang smukke, fredede hus bukkede under for overmagt 15. 9. 68. L 1967	B•
48	– 56, art. nr. 120. Gavlhus. Bolig, 1700 årene. Hvidkalket berappet bindingsværk, muret gavl med træbeklædning, tegltag. Skønt gavlen er ommuret og har en kedelig nyere dør er huset så enkelt formet og godt at det med rette var fredet og et meget stort tab at det blev fjernet i 1969. L 1967	B•
49	– 56, art. nr. 288. Gavlhus. Bolig. Gulmalet berappet mur, tegltag. NB vinduer. Nyere hus som tilstræber afpasning til gaden men hæmmes deri ved den større bredde og høje sokkel. L 1967	Cc
50	– 60, art. nr. 315. Gavlhus. Bolig. Gråmalet pudset bindingsværk, muret gavl, tegltag. NB vindue, dør. L 1967	Cc
51	– 64, art. nr. 323. Gavlhus. Bolig. Lys gulkalket bindingsværk, muret gavl, tegltag. NB vinduer, dør. L 1967	Cc
52	– 66, art. nr. 384. Gavlhus. Bolig. Bindingsværk og blåmalet pudset mur, tegltag. NB vinduer. L 1967	Cc
53	– 68, art. nr. 398. Gavlhus. Bolig. Bindingsværk og gråmalet pudset mur, tegltag. NB vinduer. L 1967	Cc
54	– 72, art. nr. 423. Gavlhus. Bolig. Bindingsværk, gavlen røde mursten, tegltag. NB vindue, dør, ændringer. L 1967	Cc
55	– 74, art. nr. 498. Gavlhus. Bolig. Gråpudset bindingsværk, muret gavl, tegltag. NB vinduer, dør. L 1967	Cc

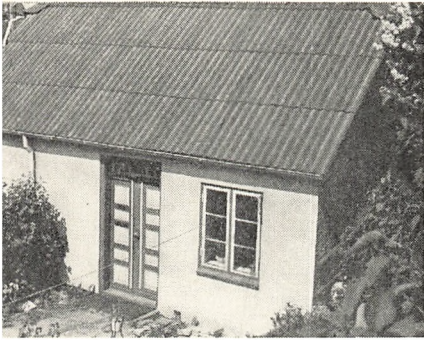

45



46



46

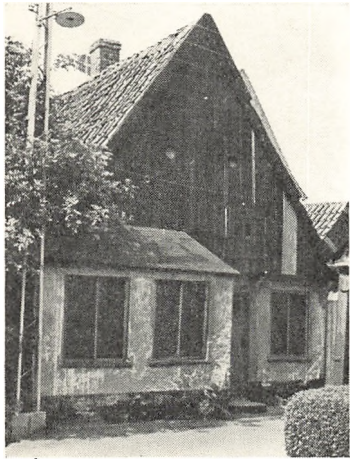

47



48



49

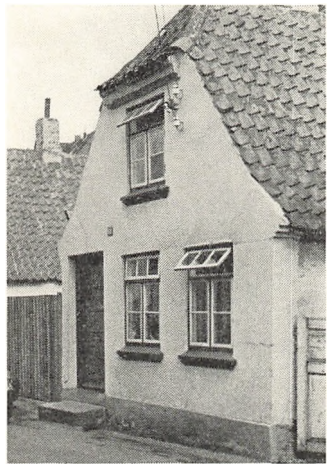

50

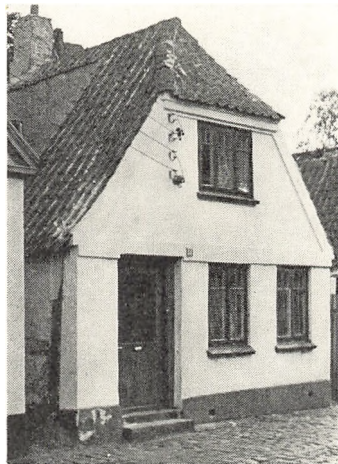

51

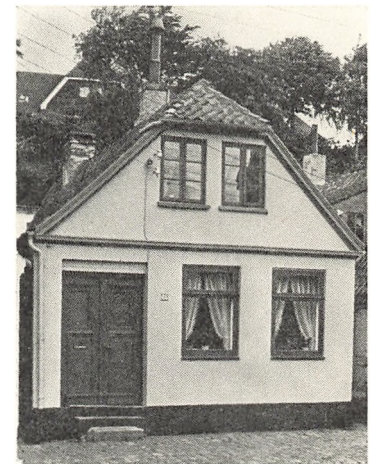

52

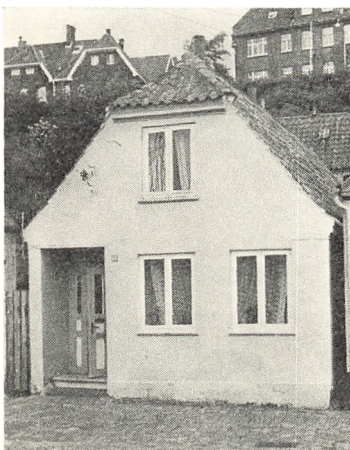

53

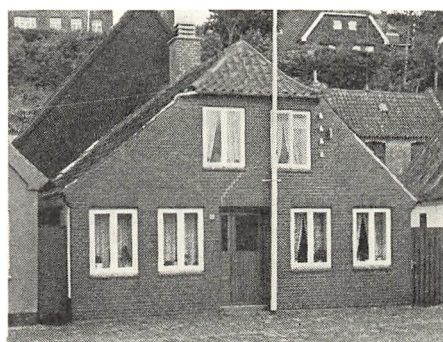

54

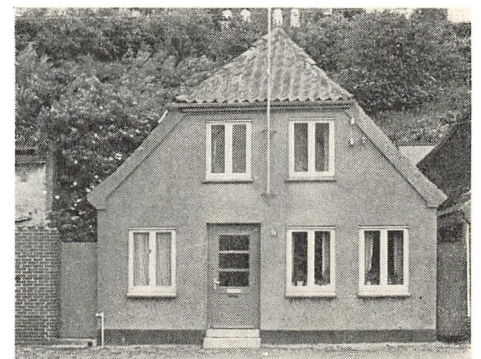

55

Lbnr.	Bygning	Gruppe
56	<i>Havbogade 82</i> , art. nr. 591. Gavlhus. Bolig. Ombygget facade. Grønmalet berappet mur, tegltag. NB farve. L 1967	Cc
57	– 86, art. nr. 1027. Gavlhus. Bolig. Lysmalet pudset mur, tegltag. NB vinduer. L 1967	Cc
58	– 102, art. nr. 767. Bolig. Hvidkalket pudset bindingsværk, tegltag, mansardtag. NB kvist. L 1969	Cb
59	– , art. nr. 1147, hjørne af Havnepladsen. 3 et., fragtcentral. Træ, sort tagpap, mansardtag. NB tag.	Cc
60	<i>S. Havnegade 2</i> , art. nr. 458. 2 et., bolig og lager. Lysmalet pudset mur, tegltag. NB dør. L 1967	Cb
61	– 4, art. nr. 458. 2 et., pakhus. Lysmalet pudset mur, tegltag. NB kvist. L 1969	(Cc)
62	– 8, art. nr. 137. 2 et. og facadegavlkvist. Bolig. Gråpudset mur, tegltag. NB vinduer. L 1969	Cc
63	– 10, art. nr. 433. 2 et., gavlhus. Bolig og forretning. Gråblå pudset mur, tegltag. NB vindue, port. L 1967	Cc
64	– 12, art. nr. 456. 2 et., gavlhus. Bolig. Lys gulmalet pudset mur, tegltag. NB vinduer. L 1967	Cc
65	– 14, art. nr. 539. 2 et., gavlhus. Bolig og butik. Gul mur, skifertag. NB skilt.	(Cc)
66	– 16, art. nr. 436. 3 et. og kvist. Bolig og kontor. Gulmalet pudset mur, tegltag (bæverhaler). NB fliser i indgang. L 1967	Cc
67	– 18, art. nr. 614. Gavlhus. Bolig. Lys gul, pudsprofileret mur, tegltag. L 1967	Cb
68	– 20, art. nr. 90 og 488. 3 et. og 2 facadegavle. Bolig og butik. Gråmalet pudset mur, skifertag. NB urolig form. L 1967	Cc
69	– 22, art. nr. 542. 2 et., bolig og butik. Gråmalet pudsprofileret mur, skifertag. NB butik, flisebeklædning. L 1967	Cc



56



57

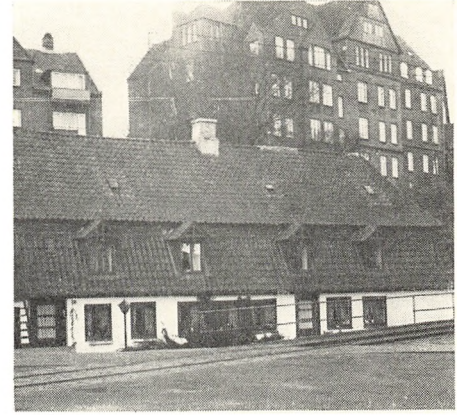

58



60

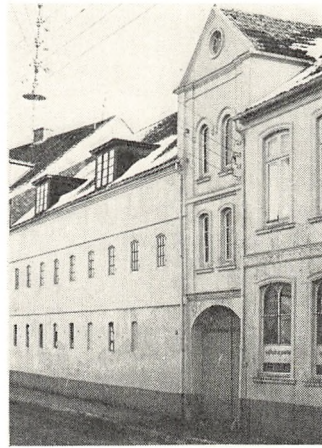

61



62

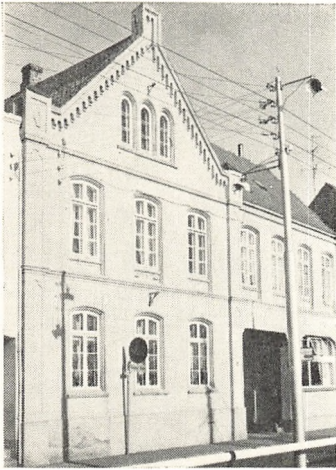

63



65 64



66

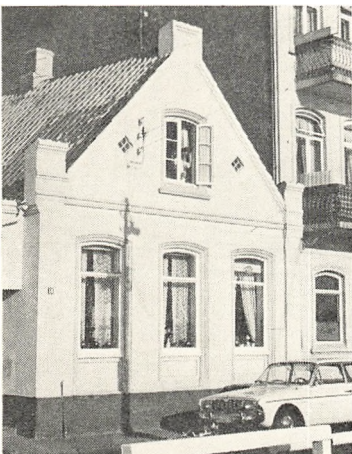

67



68



69

Lbnr.	Bygning	Gruppe
70	<i>S. Havnegade 24</i> , art. nr. 269. 3 et., bolig og restaurant. Lys gulmalet pudsprofileret mur, tegltag. NB stuevinduer. L 1967	Cb
71	– 26, art. nr. 446. 2 et. og 2 facadegavl. Bolig og butik. Pudset mur, ompudset facade, tegltag. NB butik. L 1967	Cc
72	<i>Humletorvet 1</i> , art. nr. 546. 2 et., frisør og bolig. Gråmalet pudsprofileret mur, tegltag. NB vinduer, dør. L 1967	Cb
73	– 2, art. nr. 219. Butik og bolig. Malet mur, tegltag. L 1967	Cb
74	– 4, art. nr. 607. 2 et., kontor og bolig. Malet pudsprofileret mur, tegltag. L 1967	Cb
75	– 7, art. nr. 564. Bolig. Facadegavl. Malet mur, tegltag. NB husgavl. L 1967	Cc
76	<i>Jernbanegade 19</i> , hj. af Kastanicallé, art. nr. 780. 2 et., butik og bolig. Pudset profileret mur, tegltag, ombygget. NB vinduer, butik, skilte.	Cc
77	– 21, art. nr. 779. 2 et., butik og bolig. Pudset mur, skifertag. NB butik.	Cc
78	– 23, art. nr. 778. 2 et., butik og bolig. Pudset mur, skifertag og tegltag. NB butik.	Cc
79	– 27, hj. af Perlegade, art. nr. 777. 2 et., butik. Lysmalet pudset mur, skifertag. NB stueetagen ødelagt. L 1968	(Cc)
80	<i>St. Jørgensbjerg 4</i> , art. nr. 581. Hotel og bolig. Facadegavl. Gråmalet, berappet mur, tegl og skifertag. NB dør, tag. L 1967	Cc
81	– 5, art. nr. 260. Bolig. Facadegavl. Gråmalet, pudsprofileret mur, tegltag. NB tilbygning mod nordvest. L 1967	Cc
82	<i>St. Jørgensbjerg 7</i> , art. nr. 691. Gavlhus, bolig. Lysmalet pudsprofileret mur, tegltag. NB vinduer. L 1967	Cc
83	– 9, art. nr. 306. Bolig. Facadegavl. Gulmalet pudset mur, tegltag. NB garageport. L 1969	Cb
84	<i>Sankt Jørgensgade 1</i> , art. nr. 395. Bolig. Facadegavl og smuk dør. Lysmalet pudsprofileret mur, tegltag. L 1967	Cb



70



71



72

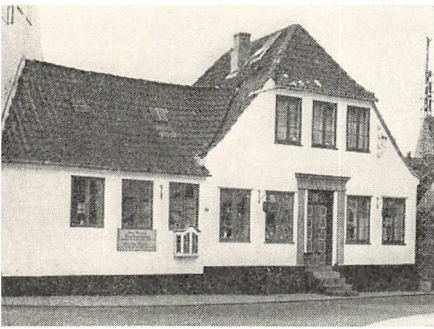

74



75



79

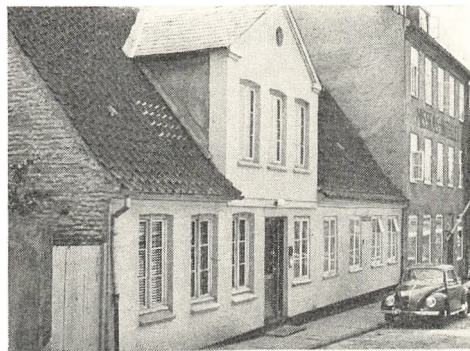

80

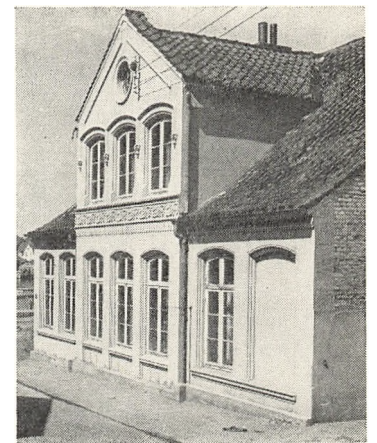

81

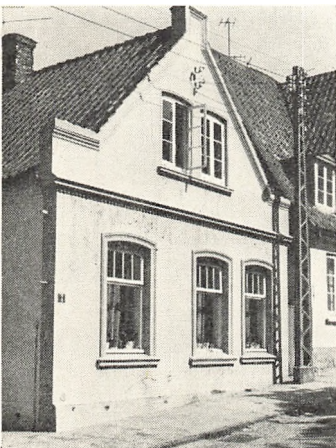

82



83



84

Lbnr.	Bygning	Gruppe
85	<i>S. Jørgensgade 1</i> . Baghus mod Kirkegade, bindingsværk, tegltag. 18 årh. L 1967	B
86	– 3, art. nr. 189. Bolig. Facadegavl. Lysmalet pudset mur, tegltag. NB dør. L 1967	Ca
87	– 10, art. nr. 229. Bolig. Lysmalet pudset mur, sorttjæret tegltag. NB vinduer, dør. L 1967	Cc
88	– 12, art. nr. 182. 1700 tallet. Bolig. Karnap. Hvidkalket bindingsværk og mur, tegltag. NB karnaptag. L 1967	B
89	<i>Kastaniealle 7</i> , art. nr. 879. 1 og 2 et., bolig og kontor. Hvidkalket berappet mur, tegltag. NB tilbygning mod nord. L 1969	Cb
90	<i>Kirkealle 4</i> , art. nr. 441. Bolig 1641. Bindingsværk, træbeklædte gavle, tegltag. L 1969	B
91	<i>Kirkegade 1</i> , art. nr. 242. Bolig. Gråmalet berappet mur, tegltag. NB kvist, farve, vinduer. L 1968	Cc
92	– 2, art. nr. 152. Bolig. Lysmalet pudset mur, tegltag. NB dør, vinduer. L 1967	Cc
93	– 4, art. nr. 570. Bolig. Gråkalket berappet mur, tegltag. NB dør og vinduer.	Cc
94	– 6, art. nr. 646. Bolig. Gråmalet pudset mur, tegltag. NB vinduer, dør. L 1968	Cc
95	– 7, art. nr. 240. Bolig. Grønmalet pudset mur, tegltag. NB dør, kviste. L 1969	Cb
96	– 8, art. nr. 301. Tidl. præstegård. 1643. Gavlhus. Bindingsværk, tegltag. NB pap- tag på karnap. L 1968	B
97	– 9, art. nr. 199. Bolig og lotterikollektion. Gråpudset mur, tegltag. NB dør.	Cc
98	<i>Kongevej 12</i> , art. nr. 859. 2 et., bolig. Facadegavl. Rødmalet pudsprofileret mur, tegltag. NB farver. L 1967	Cc

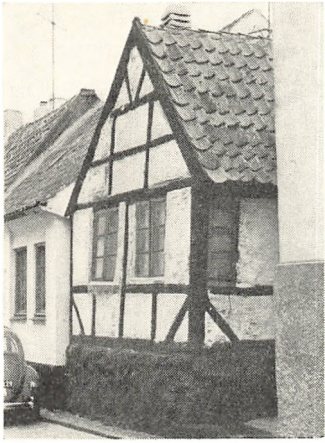

85



86

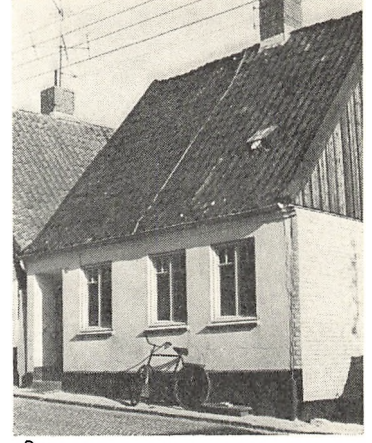

87

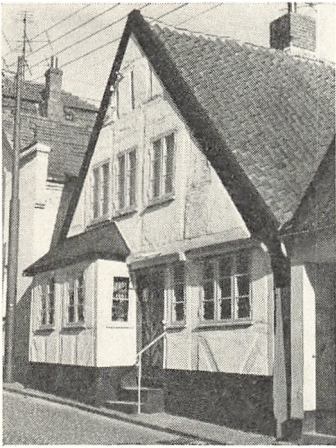

88

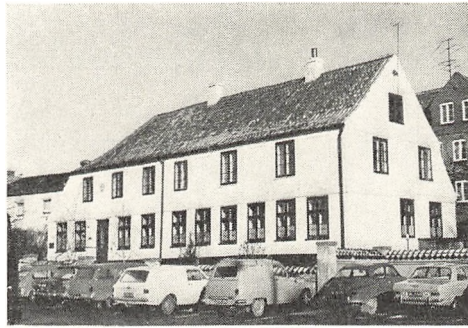

89



90

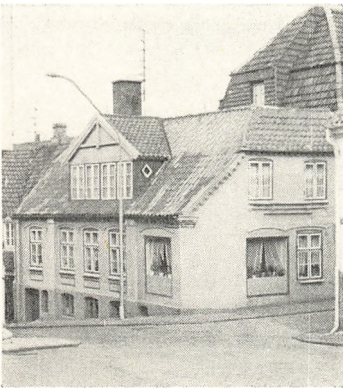

91



92



94

93



95



96

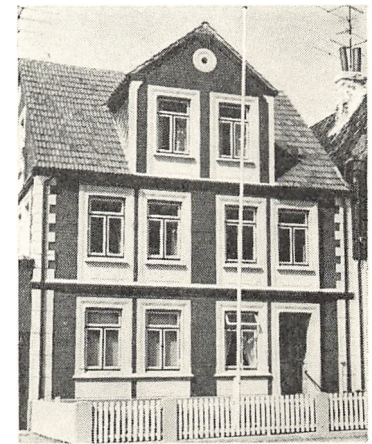

98

Lbnr.	Bygning	Gruppe
99	<i>Kongevej</i> , hjørnet af Strandvej 25, art. nr. 20. „Strandpavillon“. 2 et., facadegavlkvist. Rødkalket mur, tegltag. NB ændringer.	Cc
100	<i>Kærvej 2</i> , art. nr. 466. Bolig. Gråpudset mur, tegltag. NB dør.	Cc
101	– 8, art. nr. 3691. 3 et., bryggeri. Gulkalket mur, tegltag. NB ændringer.	Cc
102	– 10, art. nr. 3026. Bolig. Hvidkalket berappet mur, tegltag. NB vindue, dør.	Cc
103	<i>Langbrogade</i> (Sundeved) 12, art. nr. 50. Bolig. Gulkalket kvaderprofileret mur, gråt tegltag. NB tilbygning. L 1969	Ch
104	– 18, art. nr. 49. Gavlhus. Bolig. Gulpudset mur, tegltag. NB dør, farve, øvre vinduer. L 1968	Cc
105	– 19, art. nr. 95. Bolig. Lysmalet pudsprofileret mur, cementskifertag. NB tilbygning.	Cc
106	– 20, art. nr. 23. Bolig, roser ved hoveddør. Hvidkalket berappet mur, tegltag. L 1968	Ca
107	– 21, art. nr. 39. Gavlhus. Bolig. Hvidkalket berappet mur, tegltag. NB vinduer 1. sal. L 1968	Ca
108	– 22, art. nr. 22. Bolig, facadegavl i siden. Hvidkalket berappet mur, tegltag. NB dør og øvre vindue. L 1968	Cc
109	– 42–44, art. nr. 1. Gård. Bolig. Stuehus. Gulkalket mur, cementtagsten. NB kviste, dør. Gr. 1970	Ch
110	<i>Lerbjerg 6</i> , art. nr. 112. Bolig. Gule mursten, tegltag. L 1969	Ch
111	– 8, art. nr. 113. Bolig. Gule mursten, tegltag. NB kvist. L 1969	Ch
112	<i>Lillegade 1</i> , hjørnet af Stengade, art. nr. 236. Bolig. Lysmalet berappet mur, tegltag. L 1969	B
113	– 2, art. nr. 643. Gavlhus, bolig. Lysmalet pudset mur, tegltag. NB vinduer.	Cc
114	–3, art. nr. 375. 2 et., bolig. Lysmalet pudset mur, eternitbølgetag. NB vinduer, tag.	(Cc)
115	– 5, art. nr. 473. 2 et., bolig. Lysmalet pudsprofileret mur, tegltag. L 1969	Ch
116	– 9, art. nr. 209. 2 et., bolig. Lysgråmalet berappet mur, tegltag.	Cc
117	– 11, art. nr. 585. 2 et., bolig. Lysgråmalet berappet mur, tegltag. NB vindue.	(Cc)
118	– 13, art. nr. 601. Bolig. Lysmalet pudsprofileret mur, tegltag. L 1967	Ch
119	<i>Mariegade 4–6</i> , art. nr. 377. Havemur og pavillon. L 1969	B
120	– 2, art. nr. 484. Hus mod Lillegade og den hermed sammenbyggede havemur. L 1969	B

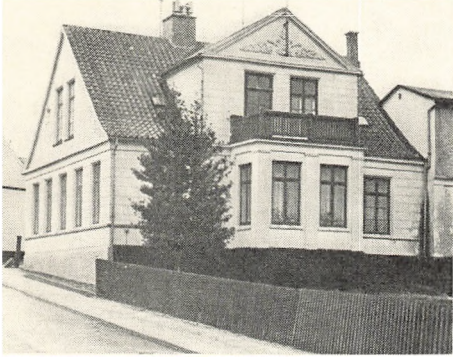

103



104

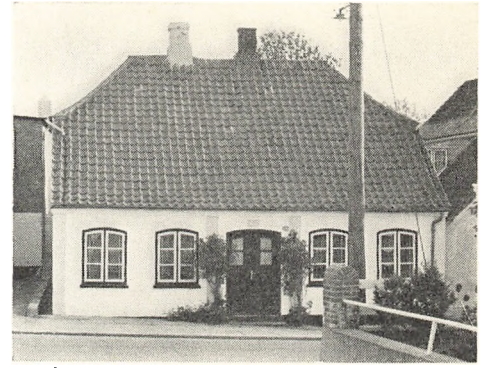

106

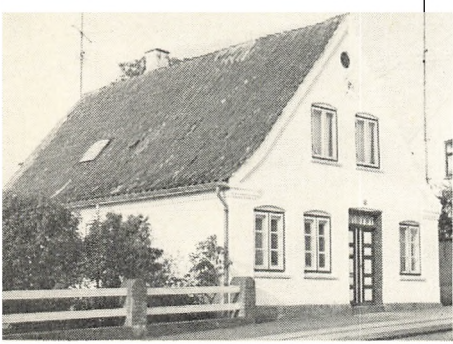

107

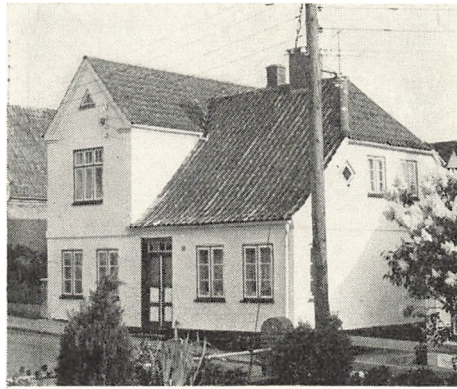

108



109



111

110



112



115



118



119



120

Lbnr.	Bygning	Gruppe
121	<i>Mariegade 3</i> , art. nr. 671. Bolig. Lysmalet pudsprofileret mur, tegltag.	Cc
122	<i>Mellemgade 6</i> , art. nr. 393. Bolig. Malet pudset mur, tegltag.	Cc
123	<i>Mølby 6</i> , art. nr. 12. Bolig. Gulkalket mur, tegltag. NB kvist. L 1967	Ca
124	– 8, art. nr. 46. Bolig. Lysblåkalket mur, tegltag. NB kvist.	Ca
125	– 10, art. nr. 15. Bolig. Hvidkalket mur, cementbølgeplader. NB dør, tag.	Cb
126	– 11, art. nr. 62. Gavlhus. Bolig. Gulmalet pudset mur (profiler om dør), tegltag. L 1967	Cb
127	– 13, art. nr. 69. Bolig. Facadegavlkvist. Lysmalet pudset mur, tegltag. L 1967	Ca
128	– 17, art. nr. 68. Bolig og butik. Facadegavl. Malet pudset mur, tegltag. NB vinduer, farve. L 1967	Cb
129	– 18, art. nr. 19. Bolig. Gråmalet pudset mur, tegltag. NB vinduer.	(Cc)
130	– 23 og 25, art. nr. 59. Bolig, skrædderi. Gråmalet berappet mur, cementskifer-tag. NB dør, tag. L 1967	Cb
131	– 27, art. nr. 91. Bolig. Blåmalet berappet mur, tegltag. L 1967	Cb
132	– 28, art. nr. 52. 2 et., bolig. Fremspringende facadegavl. Pudset mur, tegltag. NB puds. L 1969	Cb
133	– 30, art. nr. 41. Bolig. Hvidmalet pudset mur, tegltag. NB vinduer, dør. L 1967	Cc
134	– 32, art. nr. 55. Bolig. Grønmalet pudset mur, tegltag. NB vinduer, dør. L 1967	Cc
135	– 34, art. nr. 48. Bolig. Gulmalet pudset mur, tegltag. NB Velux vinduer mindre gode men dog bedre end kvisten som var der. Gr. 1970	Cb
136	– 38, art. nr. 11. Bolig. Facadegavl. Gråmalet pudset mur, tegltag. NB vinduer. L 1967	Cc
137	– 40, art. nr. 32. Bolig. Grønmalet pudset mur, afvalmet tegltag. NB kvist.	(Cc)
138	– 42, art. nr. 13. Bolig Grønmalet pudset mur, afvalmet tegltag. NB vinduer, kvist skæmmer, alt for stor. L 1967	Cc

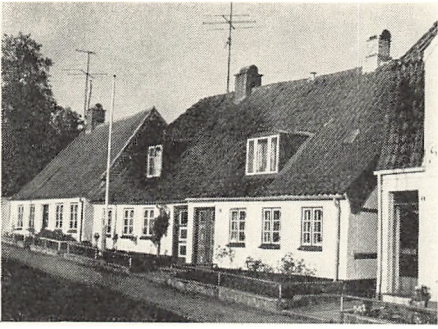

125 124 123

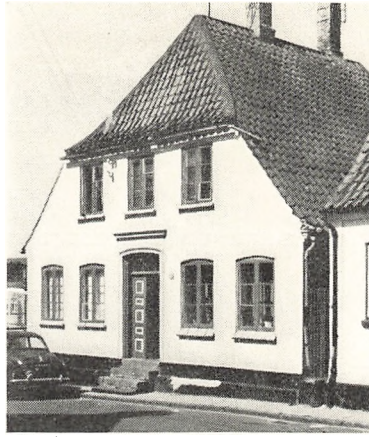

126



127



128



130

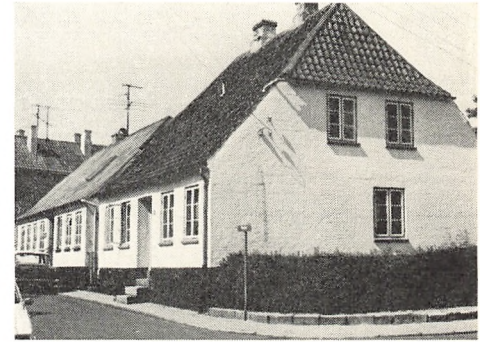

131

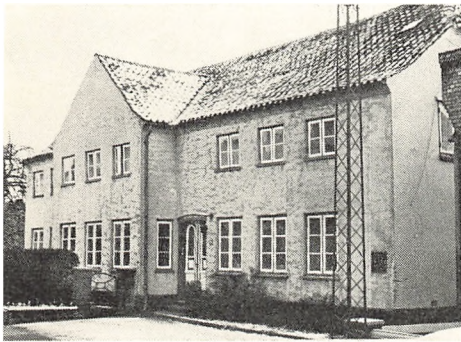

132



133



134



135

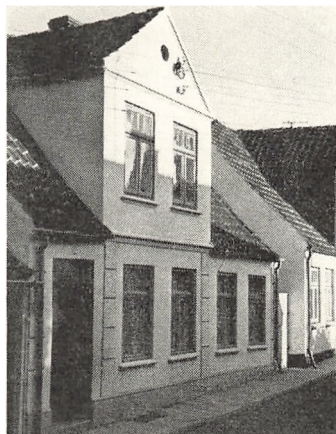

136



138

Lbnr.	Bygning	Gruppe
139	<i>Mølby 44</i> , art. nr. 5. Bolig. Gulkalket mur, tegltag. Pæn dør. L 1969	Ca
140	– 46, art. nr. 54. Bolig. Gråmalet mur, pudset, pilastre, cementskifertag. NB farve, tag. L 1967	Cb
141	– 48, art. nr. 10. Bolig. Gråmalet pudset mur, eternitbølgetag. NB dør, vinduer, tag.	Cc
142	<i>Møllegade 4</i> , art. nr. 58. Bolig. Lysmalet pudset mur, tegltag. L 1969	Cb
143	– 6, art. nr. 63. Bolig. Lysmalet pudset mur, tegltag. NB vinduer.	Cb
144	– 8, art. nr. 61. Bolig og F.D.M. Facadegavlkvist. Lysmalet pudset mur, tegltag. NB port, vinduer.	Cc
145	– 20, art. nr. 60. 2 et., bolig og kontor. Lysmalet pudsprofileret mur, skifertag. L 1969	Cb
146	<i>Nørrebro 1</i> , art. nr. 430. 2 et., kontor, 1854. Gulmalet pudset mur, tegltag. NB skilt. L 1967	Cb
147	<i>Perlegade 1</i> , art. nr. 512. 2 et., butik og bolig. Lysgråmalet pudsprofileret mur, tegltag. NB butik. L 1967	Cb
148	– 3, art. nr. 509. 3 et., butik og kontor. Forhøjet med 1 etage. Pudsprofileret mur, tegltag. NB butik, vinduer. L 1967	Cc
149	– 4, art. nr. 554. 2 et., facadegavl. Apotek. Mur, lysmalet pudsprofileret, pilastre, tegltag. L 1968	Ca
150	– 5, art. nr. 468. 2 et., biograf og bolig. Gråmalet pudsprofileret mur, tegltag. NB skilte, glacerede sten. L 1967	Cb
151	– 7, art. nr. 329. 2 et. med facadegavlkvist. Butik, kontor, bolig. Gråmalet pudset mur, tegltag. NB butik, vindue. L 1967	Cb
152	– 8, art. nr. 325. 2 et., kunst- og boghandel. Pudset mur, tegltag. NB butik. L 1969	(Cc)
153	– 10, art. nr. 659. 3 et. med facadegavl. „Teaterhotellet“. Malet pudsprofileret mur, tegltag. NB butik, port, skilte. L 1968	Cb



140

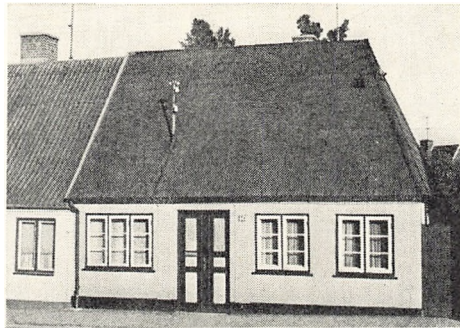

143

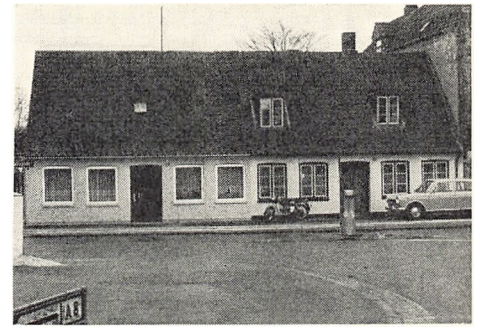

142

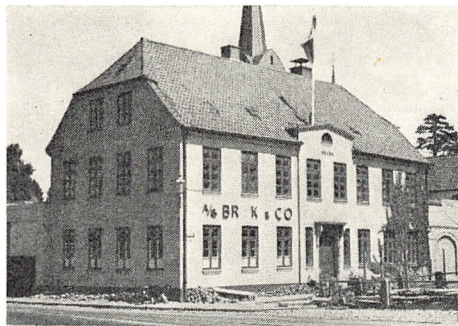

146



147



148



149



150



151



152



153

Lbnr.	Bygning	Gruppe
154	<i>Perlegade 12</i> , art. nr. 669. 2 et. med kviste. Butik og kontor. Lysmalet pudsprofilert mur, tegltag. NB butik. L 1968	Cc
155	– <i>13</i> , art. nr. 160. 2 et. med kvist. Butiker og bolig. Gråmalet pudsprofilert mur, tegltag. NB butik. L 1967	Cb
156	– <i>14</i> , art. nr. 77. 2 et., butik og bolig. Lysmalet pudsprofilert mur, cementskifer-tag. NB butik. Gr. 1970	Cb
157	– <i>20 og 22</i> , art. 510 og 238. 3 et. med flad facadegavl. Butik og bolig. Malet pudsprofilert mur, tegltag. NB butik. L 1969	(Cc)
158	– <i>21</i> , art. nr. 432. 2 et. med buet facadegavl. Bolig og butik. Gråkalket berappert mur, pilastre, tegltag. NB afkortet mod nord med 1 fag, afskåret hjørne, meget skæmmet heraf og af butik. L 1967 [Foto s. 9]	Ca
159	– <i>21</i> , længe langs Jernbanegade, siden mod gården: 2 et., rødbrunt bindingsværk, på 1. sal, tegltag. NB ændringer, gadesiden ændret.	Cb
160	– <i>24</i> , art. nr. 697. 2 et., gavlhus, butik og bolig. Lysmalet pudset mur, tegltag. NB butik.	Cc
161	– <i>25</i> , art. nr. 1626. 3 et., butik og bolig. Pudset mur, tegltag. NB puds, butik.	Cc
162	– <i>27</i> , art. nr. 230. 2 et., gavlhus. Butik og bolig. Lysmalet pudsprofilert mur, eternitbølgetag. NB skilte, tag. L 1967	Cb
163	– <i>28</i> , art. nr. 394. 2 et. med facadegavl. Butik og bolig. Lysmalet, pudsprofilert mur, tag af sorte teglsten. NB butik. L 1969	Cb
164	– hus i gård, 3 et., gule mursten, tegltag. L 1969	Cb
165	– sidefløj 2 et., bindingsværk, tegltag.	Cc
166	– <i>29</i> , art. nr. 685. 2 et., gavlhus. Butik og bolig. Lysmalet pudsprofilert mur, tegltag. NB butik. L 1967	Cb
167	– <i>30</i> , art. nr. 462. Butik, 2 et. nu kun fremspringende parti over stueetage, med gavl. Lysmalet mur, tegltag. NB butiken har ødelagt huset, det fremspringende parti bør igen stå på jorden og butiken afpasses til huset. L 1969	(Ca)
168	– <i>33</i> , art. nr. 419. 2 et. med kvist, butik og bolig. Lysmalet pudsprofilert mur, tegltag. NB flisebeklædning, butik. L 1967	Cc
169	– <i>34</i> , art. nr. 389. 3 et. med facadegavl, butik. Lysmalet pudsprofilert mur, tegltag. NB butik, skilte. L 1969	Cb



154



155



156



157



158



162



163



164



166



167



168



169

Lbnr.	Bygning	Gruppe
170	– 35, art. nr. 434. 2 et., gavlhus, butik og bolig. Rød mur med forblændere, tegltag. NB skilte. L 1967	Cc
171	– 36, art. nr. 511. 2 et., gavlhus, bolig og butik. Pudset mur, tegltag. NB stærkt ombygget. L 1969	(Cc)
172	– 37, art. nr. 76. 3 et., butik. Lys pudsprofileret mur, tegltag. NB ombygning i stuen. L 1967	Cb
173	– 39, art. nr. 508. 2 et., restaurant „Colloseum“. Lys pudset mur, tegltag. NB meget ændret. L 1967	Cc
174	– 42, art. nr. 246. 2 et. med kvist. Butik og bolig. Lysmalet pudsprofileret mur, tegltag. NB portændring, kvist, skilt. L 1969	Cc
175	– 46, art. nr. 161. 2 et., lager, forretning. Lysmalet pudsprofileret mur, skifertag. NB port. L 1969	Cc
176	– 47, art. nr. 1398. 2 et. med facadegavl. Butik og bolig. Lysmalet pudset mur, tegltag, underetagen afskåret. NB ødelagt i stuen, stueetage bør igen udbygges. L 1967	Cc
177	– 48, art. nr. 635. Butik og bolig. 2 et., fremspringende parti med gavl. Gråmalet mur, baghuset bindingsværk, tegltag. NB ødelagt af butik, fremspringet bør mures i stueetagen. L 1969	Cb
178	– 49, art. nr. 307. Butik og bolig. 2 et., 10 fag lang bindingsværksside mod nr. 51 (c 1700), gavlen overpudset, tegltag. Mod gade 2 et. med fremspringende parti. NB ødelagt af ombygning og butik, fremspringet bør igen gå til jorden. L 1969	B
179	– 50, art. nr. 231. Butik og bolig. 2 et., bindingsværk med indbygget del af gavlhus c 1580, resten 1600 årene, tegltag. NB ombygning, butik. L 1969	Ca
180	– 51, art. nr. 416. Det tretten fag dybe bindingsværksgavlhus, c 1640, gavlen senere grundmuret, malet berappet mur, tegltag. NB butik, tilbygning. Postkortfoto	B

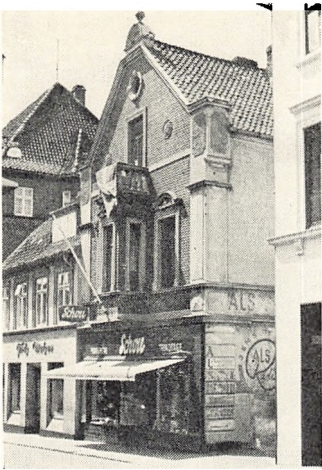

170



171



172



173



174

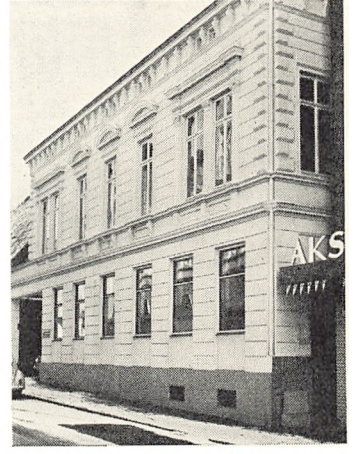

175



176



177



178



179



180

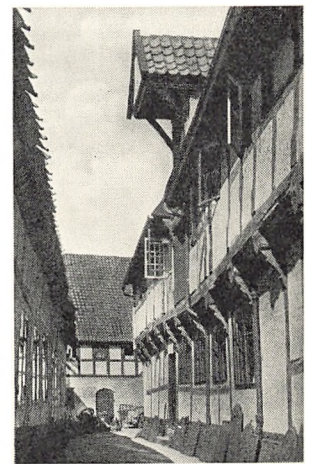

180

Lbnr.	Bygning	Gruppe
181	<i>Perlegade 52</i> , art. nr. 396. 2 et., gavlhus. Butik og bolig. Lysmalet mur, tegltag. NB butik. L 1969	Cb
182	– 53 og 55, art. nr. 163. 2 et., gavlhus med fin gårddør, „Restaurant Sønderjylland“. Pudset mur, tegltag. NB ændringer. L 1967	Cc
183	– 56, art. nr. 655. 2 et., facadegavl, butik og bolig. Lysmalet pudsprofileret mur, tegltag. NB butikker. L 1969	Cb
184	– 57, art. nr. 367. 2 et., 2 facadegavle, butik. Lysmalet pudsprofileret mur, skifer-tag. NB skilte, butik. L 1969	Cc
185	– 58, art. nr. 528. Butik og lager. 2 et., facadegavl c 1750. 1604 på facaden kan ikke gælde facadens udformning. Pilastrenes skæve stilling er dristig men bemærkes mindre fordi gaden er smal. Rødmalet pudset mur, tegltag. NB port, butik, vinduer 1. sal. L 1969	B
186	– 60, art. nr. 340. 2 et., butik. Lysmalet pudset mur, tegltag. NB butik, kvist. L 1968	Cc
187	– 61, art. nr. 806. Hus og portfløj, bank, butik og bolig. 2 et., pudset mur, bindingsværk, tegltag. Sammenbygget med ændret gavlhus. Gavlhus c 1640, gadesiden senere. NB butikker. L 1969	B
188	– 62, art. nr. 820. 2 et., butik. Lysmalet pudset mur, tegltag. NB butik. L 1968	Cc
189	– 63, art. nr. 692. 2 et., butik og bolig. Lysmalet pudsprofileret mur, tegltag. NB stueetage, butikker. L 1969	Cc
190	– 65, art. nr. 84. 2 et., butik og bolig. Pudset mur, tegltag. NB ændringer. L 1967	Cc
191	– 66, art. nr. 545. Gavlhus. Butik og bolig. Pudset mur, tegltag. NB ompudsning, butik, ændringer. L 1968	Cc
192	– 69, art. nr. 513. 2 et., butik og bolig. Lysmalet pudsprofileret mur, tegltag. NB vinduer, butik. L 1967	Cc



181



182



183



184



185

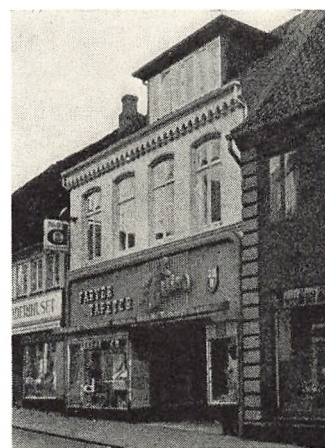

186



187



188



189



190



191



192

Lbnr.	Bygning	Gruppe
193	<i>Perlegade 70</i> , art. nr. 349. 2 et., butik og bolig. Lysmalet pudsprofileret mur, tegltag. NB butik, skilte. L 1968	Cc
194	– 71, art. nr. 471. 2 et., butik og bolig. Brunmalet pudset mur, tegltag. NB butikker, hjørne afskåret. Butiker ændret siden tagne foto, men stadig en forringelse. L 1967	Cc
195	– 72, art. nr. 702. 2 et., butik og bolig. Lysmalet pudset mur, tegltag. NB butik.	(Cc)
196	– 73, art. nr. 245. 2 et., gavlhus, butik og bolig. Lysmalet pudset mur, cementskifertag. NB butik, farve, skilt. L 1967	Cc
197	– 74, art. nr. 369. Butik og bolig, 1819. Facadegavl. Gulkalket berappet mur, tegltag. NB dør, butik. L 1967	Cb
198	– 75, art. nr. 401. 2 et., gavlhus, butik. Lysmalet pudset mur, tag af flade teglsten. NB butik, ombygning af gavl.	(Cc)
199	– 76, art. nr. 198. Butik og bolig. Lysmalet pudset mur, tegltag. NB ændring, dør, vinduer. L 1968	(Cc)
200	– 77, art. nr. 615. 2 et., butik og bolig. Lysmalet pudsprofileret mur, tegltag. NB dør. L 1967	Ca
201	– 78, art. nr. 481. 2 et. med kvist, bolig. Gråmalet berappet mur, tegltag. NB kvist.	(Cc)
202	– 79, art. nr. 431. 2 et., kontor. Lysmalet pudsprofileret mur, tegltag. NB bagsidealtan, fortrappe og rækværk (desværre nylig ændret uden at passe til huset). Gr. 1970	Ca
203	– 82, art. nr. 271. 2 et., kro, „Koldinghus“. Lysmalet berappet mur, tegltag. NB vinduer, dør, skilt. L 1968	Cc
204	– 84, art. nr. 722. Gavlhus, bolig. Gråmalet berappet mur, tegltag, eternitbølgetag. NB dør, vinduer, tag. L 1967	Cc
205	– 86, art. nr. 132. 2 et., butik og bolig. Gråmalet pudsprofileret mur, tegltag, urørt oprindelig form. NB dør. L 1969	Ca
206	– 88, art. nr. 638. 2 et., butik og bolig. Gråmalet pudset mur, tegltag. NB stueetage med butik. L 1969	Cc
207	– 91, art. nr. 636. 2 et., butik og bolig. Gulkalket pudsprofileret mur, tegltag. NB butik. L 1969	Cc



193



194



196

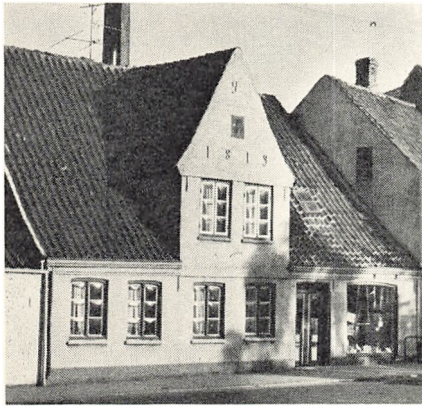

197



200



202



199



203



204



205



206



207

Lbnr.	Bygning	Gruppe
208	<i>Perlegade 92</i> , art. nr. 597. 2 et., cafeteria og bolig. Lysmalet berappet mur, tegltag. NB stueetage.	(Cc)
209	– 93, art. nr. 637. Gavlhus med 2 et., portbygning. Butik og bolig. Bindingsværk og pudset lysmalet mur, tegltag. NB ændringer, butik. L 1969	Cb
210	– 95, art. nr. 2389. Butik og bolig. Facadegavl. Pudset grønmalet mur, tegltag. NB butik, vinduer. L 1969	Cb
211	<i>Rebslagergade 7</i> , art. nr. 66. Gavlhus, bolig og kontor. Lyskalket berappet mur, tegltag. NB rækværk. L 1967	Cb
212	– 9, art. nr. 105. Gavlhus, bolig. Lyskalket berappet mur, tegltag. NB vinduer, dør, rækværk.	(Cc)
213	– 16 og 18, art. nr. 744. 2 ens huse, „D.U.H.“ og „Sønderborg kommunes folkekøkken“. 2 et., gulkalket berappet mur, tegltag. NB nr. 16 østsidens midtparti.	Cc
214	<i>Rosengade 7</i> , art. nr. 305. 1792. Forhuset 2 et., bolig. 1700 tallet. Pudset mur, tegltag. L 1969	B
215	– 9, art. nr. 675 Bolig. Pudset bindingsværk, tegltag. L 1969	Cb
216	– 10, art. nr. 2592. 2 et., bolig. Malet mur, tegltag. NB stuevinduer. L 1967	Cb
217	– 11, art. nr. 217. Bolig. Pudset mur, tegltag. NB vindue, kvist.	(Cc)
218	– 12, art. nr. 551. 2 et., gårdbygning. Hvidkalket berappet mur, tegltag.	Cc
219	– 13, art. nr. 451. 2 et., bolig. Pudset mur, tegltag, eternitbølgetag. NB dør, tag, ændringer.	(Cc)
220	– 14, art. nr. 154. „Slotsmøllen“. Forhus mod gaden, 2 et., pudsprofileret mur, tegltag. NB gavl mod nabo. L 1969	Cb
221	– 14, art. nr. 154. Gårdbygning ved hus. Hvidkalket mur, tegltag.	Cc
222	– 14, art. nr. 154. Pakhus ved mølle. 2 et. med facadegavlkvist. Kalket mur, tegltag. L 1969	Cb
223	– 14, art. nr. 154. Møllen istandsat. L 1969	Ca
224	– 15, art. nr. 319. Bolig. Facadegavl. Pudset mur, tegltag. L 1969	Cb
225	– 18, art. nr. 549. „Provstegården“ med mur langs Rosengade og staldbygning. 2 et., hovedbygning 1767 og senere. Gulkalket mur og tegltag, restaureret. L 1968	B
226	– 19, art. nr. 391. Bolig. Muret kvist. Pudset mur, tegltag. NB dør.	Cc
227	<i>Rønhavegade 8</i> , art. nr. 476. 2 et., bolig. Gulkalket pudset mur, tegltag. NB vinduer. L 1969	Cc



209

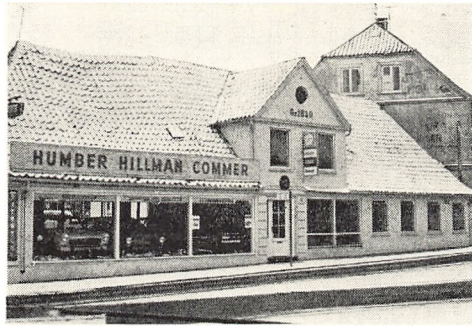

210



211



214



215



216



220



222



223



224



225

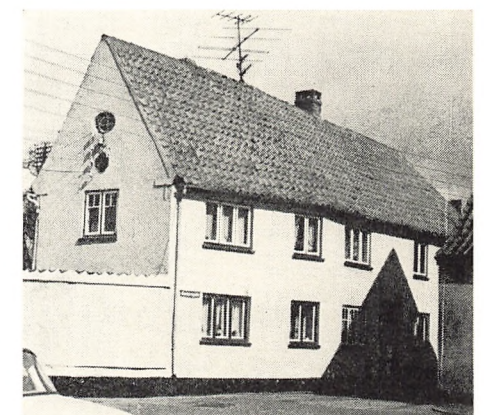

227

Lbnr.	Bygning	Gruppe
228	<i>Rønhaveplads 5</i> , art. nr. 84. 2 et., butikker og bolig. Stuen gul- og grønkalket, 1ste sal gulkalket mur, tegltag. NB butikker, maling. L 1969	Cb
229	<i>Lille Rådhusgade 7</i> , art. nr. 197. Bolig. Facadegavl. Gråmalet pudsprofileret mur, tegltag. L 1967	Cc
230	– 9, art. nr. 300. Bolig. Gråmalet berappet mur, tegltag. NB vinduer, dør, kvist.	(Cc)
231	– 10, art. nr. 206. 2 et., butik. Gulmalet pudsprofileret mur, tegltag. NB butik, dør. L 1968	Cc
232	– 11, art. nr. 673. Bolig. Gråmalet berappet mur, tegltag. NB vinduer. L 1967	Cc
233	– 13, art. nr. 181. 2 et., forhøjet facade, bolig. Malet pudset mur, tegltag. NB stuevinduer, dør. L 1967	Cc
234	– 14, art. nr. 454. Bolig. Gråmalet pudset mur, tegltag NB dør, vindue.	(Cc)
235	– 16, art. nr. 270. Gråmalet pudset mur, tegltag. NB dør. L 1967	Cb
236	– 17, art. nr. 146 og 148. 2 et. med karnap i 2 etager. Bolig. Overpudset bindingsværk, tegltag. NB vinduer, dør, puds. L 1967	Cc
237	– 19, art. nr. 422. Bolig. Smuk empiredør. Gråmalet mur, tegltag. NB vindue, kvist. L 1967	Cc
238	– 22, art. nr. 353. Bolig. Gråmalet berappet mur, tegltag. L 1968	Cb
239	– 23, art. nr. 520. 2 et., bolig. Pudset mur, tegltag. NB dør, puds. L 1967	Cc
240	– 24, art. nr. 647. Bolig. Gråpudset mur, tegltag. NB vinduer, dør. L 1967	(Cc)
241	– 26, art. nr. 662. 2 et., bolig. Gråmalet pudset mur, eternitbølgetag. NB vinduer, dør, tag. L 1967	Cc

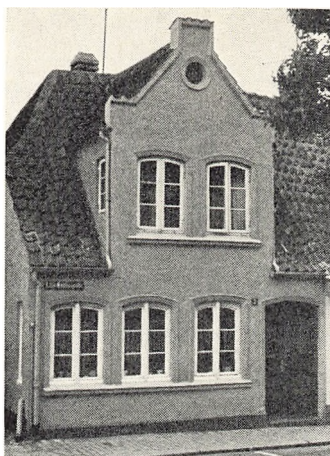

229

231

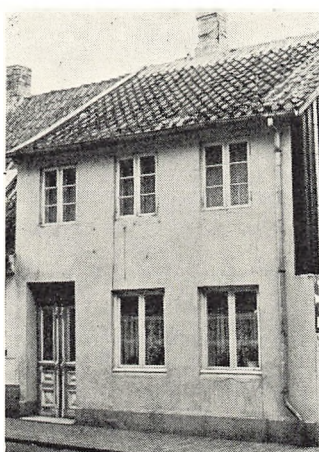

232

233

235

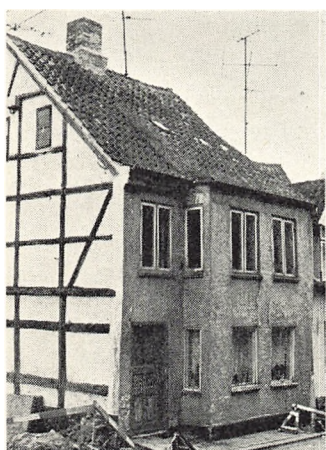

236

237

238

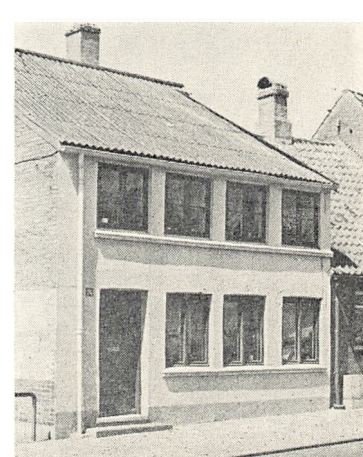

239

240

241

Lbnr.	Bygning	Gruppe
242	<i>Lille Rådhusgade 27</i> , art. nr. 493. 2 et., butik og bolig. Gråmalet pudsprofileret mur, tegltag. NB stuevinduer. L 1967	Cc
243	– 31, art. nr. 351. 2 et. med karnap i stuen, butik. Bindingsværk, overpudset mod gaden, tegltag, smuk gammel port. NB vinduer, dør, karnaptag. L 1967	Cb
244	– 35, art. nr. 435. Gavlhus med karnap, bolig. Pudset bindingsværk, tegltag. NB puds, gavlvindue, dør, karnaptag. L 1967	Cc
245	– 37, art. nr. 284. Butik og bolig. Facadegavl. Pudset mur, tegltag, pæn kvist. NB skilte, dør, vinduer. L 1967	Cb
246	– 41, art. nr. 622. 2 et., butik og bolig. Travertinpudset mur, sortglacerede teglsten. NB kviste, port, puds. L 1967	Cc
247	– 47, art. nr. 544. Gavlhus, bolig. Gråmalet mur, tegltag. L 1967	Ca
248	<i>Store Rådhusgade 1</i> , art. nr. 370. 2 et., butik og bolig. Lysmalet pudset mur, skifertag. NB butik.	Cc
249	– 2, art. nr. 223. 2 et., butik og bolig. Okkerpudset mur, tegltag. NB butiksetage. L 1968	Cb
250	– 3, art. nr. 185. 2 et., muret kvist, butik, restaurant og bolig. Lysmalet berappet mur, tegltag. NB butik, skilt. L 1969	Cb
251	– 6, art. nr. 414. 2 et. med facadegavl. Bolig. Lysmalet pudset mur, tegltag, meget fin empiredør. NB vinduer. L 1968	Cc
252	– 8, art. nr. 405. Gavlhus, butik og bolig. Gråmalet pudset mur, tegltag. NB butik. L 1968	Cc
253	– 10, art. nr. 164. 2 et., butik og bolig. Pudset mur, mansard, lodrette bæverhaler, tegltag. NB butik. L 1968	Cc
254	– 11, art. nr. 417. 2 et., butik og bolig. Gulmalet pudsprofileret mur, tegltag. NB butik, murhjørne til jord, gavl. L 1969	Cc
255	– 12, art. nr. 87. 2 et. med kvist, butik og bolig. Pudset mur, tegltag. NB butik, kvist. L 1968	Cc



242



243



244



245



246



247



49



250

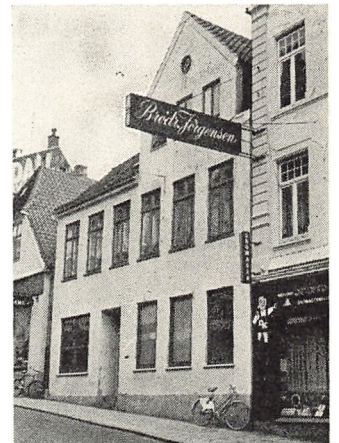

251



252



254



255

Lbnr.	Bygning	Gruppe
256	<i>Store Rådhusgade 13</i> , art. nr. 203. 2 et., muret gavlkvist, butik og bolig. Lysmalet pudsprofileret mur, tegltag. NB butik, skilte, kviste.	(Cc)
257	– 14, art. nr. 403. 2 et. med facadegavl, butik og bolig. Lysmalet pudsprofileret mur, tegltag. NB butik, flisebeklædning, skilte, kviste. L 1968	Cc
258	– 15, art. nr. 613. 2 et., butik og bolig. Lysmalet pudsprofileret mur, tegltag (bæverhaler på lodret mansard). NB butik, tag.	(Cc)
259	– 19, art. nr. 556. 3 et., 3 facadegavle, butik og bolig. Lysmalet pudsprofileret mur, tegl- og skifertag. NB butik, skilte. Gr. 1970	Cc
260	– 23, art. nr. 660. 2 et., gavlhus, butik og bolig. Pudsprofileret mur, tegltag. NB butik. L 1967	Cc
261	<i>Rådhusstorvet 2</i> , art. nr. 257. 2 et., kviste, butik. Lysgråmalet pudsprofileret mur, tegltag. NB butik. L 1968	Cc
262	– 4, art. nr. 652. 2 et., gavlhus med hjørnefigurer, „Rådhuscafé“. Gulmalet pudsprofileret mur, tegltag. NB stueetage. L 1967	Cb
263	– 5, art. nr. 612. 3 et. med facadegavl. Butik og bolig. Gråmalet pudsprofileret mur, skifertag. NB butik, skilte. L 1967	Cc
264	– 7, art. nr. 380. 2 et., butik, kontor og bolig. Gråmalet pudset mur, tegltag NB butikker. L 1967	Cc
265	– 8, art. nr. 535. 2 et. med kviste. Butik og bolig. Gulmalet pudsprofileret mur, tegltag. NB butiksfacade. L 1968	Cc
266	– 9, art. nr. 628. 2 et., butik og bolig. Gråmalet pudset mur, tegltag. NB butik, skilte. L 1968	Cc
267	– 11, art. nr. 335. 2 et. med kvist, butik og bolig. Gråmalet pudsprofileret mur, tegltag. NB dør, kvist. L 1967	Cb
268	<i>Slotsbakken 1</i> , art. nr. 215. 2 et., gavlhus, bolig. Lysmalet pudset mur, tegltag. L 1968	Cb
269	– 1A, art. nr. 265. 2 et., gårdhus. Butik og værksted. Hvidkalket, delvis gulkalket berappet mur, tegltag, ombygget. L 1968	Cc



257



259



260



261



262



263



264



265



266



267



268



269

Lbnr.	Bygning	Gruppe
270	<i>Slotsgade 1</i> , art. nr. 534. Bolig. Pudset hvidkalket mur, tegltag. NB vinduer. G 1967	Cb
271	- 2, art. nr. 607. 2 et., lager. Pudset mur, tegltag. L 1968	Cc
272	- 3, art. nr. 474. Sammenbygget med nr. 1. Bolig. Bindingsværk, tegltag. NB dør. G 1967	Ca
273	- 5, art. nr. 190. Bolig. Malet mur, eternitbølgetag. NB tag, dør. L 1966	Cc
274	- 6, art. nr. 354. Bolig. Facadegavl. Gulkalket pudsprofileret mur, tegltag. NB vinduer. G 1967	Cb
275	- 7, art. nr. 228. Bolig. Hvidkalket pudset bindingsværk, tegltag, god dør. G 1967	Ca
276	- 8, art. nr. 606. Bolig. Pudset mur, tegltag. NB kviste, vinduer, port. L 1968	Cc
277	- 9, art. nr. 136. 2 et., bolig. Malet pudset mur, tegltag. G 1967	Cb
278	- 10, art. nr. 324. Gavlhus. Bolig. Hvidkalket bindingsværk, tegltag. NB dør. G 1967	Ca
279	- 11, art. nr. 604. Bolig. Pudset mur, tegltag. NB dør, vindue, kvist.	(Cc)
280	- 13, art. nr. 604. Bolig. Malet mur, tegltag, god empiredør. NB farve. G 1967	Ca
281	- 15, art. nr. 559. Bolig. Facadegavlkvist. Pudset mur, tegltag, god empiredør. G 1967	Ca
282	- 19, art. nr. 291. Malet mur, tegltag, ombygget.	(Cc)
283	<i>Stengade 2</i> , art. nr. 124. Fabrik. Lysmalet berappet mur, tegltag, meget ændret. NB ændringer.	(Cc)
284	- 4, art. nr. 326. Bolig. Lysmalet berappet mur, tegltag, pæn dør. NB ændringer, vinduer.	(Cc)
285	- 5, art. nr. 283. Bolig. Lysmalet pudset mur, cementskifertag. NB maling, ind- gang, tag. L 1969	Cc
286	- 6, art. nr. 681. 2 et., bolig. Lysmalet pudset mur, tegltag, uregelmæssig form. L 1968	(Cc)

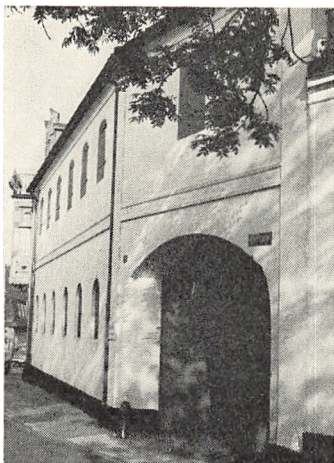

271

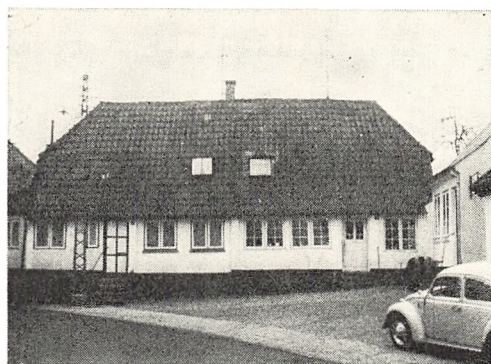

270

272

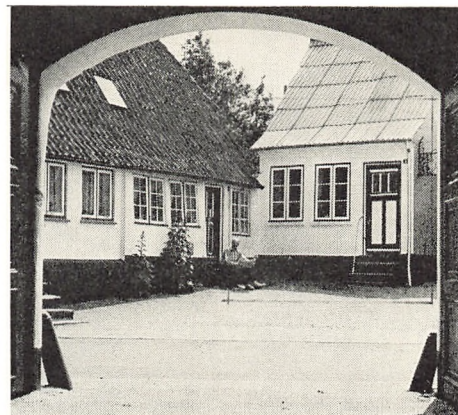

273



274



275



276



277



278



280



281



285



286

Lbnr.	Bygning	Gruppe
287	<i>Stengade 7</i> , art. nr. 155. 2 et., bolig. Lysmalet pudset mur, eternitbølgetag. NB tag.	Cc
288	– 8, art. nr. 656. 2 et., gavlhus, bolig. Lysmalet pudset mur, tegltag. NB vinduer.	(Cc)
289	– 9, art. nr. 312. 2 et., bolig. Lysmalet pudset, berappet mur, eternitbølgetag. NB dør, tag. L 1969	Cc
290	– 11, art. nr. 149. 2 et., bolig. Lysmalet berappet mur, tegltag. L 1969	Cb
291	– 12, art. nr. 127. Gavlhus, bolig, tilbygning med vindue. Overpudset gul mur, tegltag. NB ombygning.	Cc
292	– 13, art. nr. 619. Bolig. Lysmalet pudset mur, tegltag. NB vinduer.	(Cc)
293	– 14, art. nr. 397. 2 et., bolig og butik. Lysmalet pudset mur, tegltag. NB butiksvindue.	Cc
294	– 17, art. nr. 492. 2 et., bolig, ompudset ældre hus. Gråpudset mur, tegltag.	Cc
295	– 19, art. nr. 205. Gavlhus, bolig. 1700 årene. Hvidkalket berappet mur, tegltag. L 1969	B
296	<i>Voldgade 2</i> , hj. af <i>Stjernegade</i> , art. nr. 573. Bolig. Lyskalket berappet mur, tegltag. NB vinduer.	(Cc)
297	– –. Baghus mod <i>Voldgade</i> , værksted. Hvidkalket mur, tegltag.	Cc
298	<i>Stjernegade 3 og 5</i> , art. nr. 605. Bolig, 1746, senere ændringer. Kalket mur, eternitbølgetag. NB tag. L 1967	Cb
299	– 6, art. nr. 672. Bolig. Malet pudset mur, tag, flade tegl. NB kvist, dør. L 1969	Cc
300	– 7, art. nr. 470. Boligidyl. Kalket pudset mur, tegltag. NB tilbygning, hegn. L 1969	Cc
301	– 8, art. nr. 250. Bolig. Facadegavl. Malet pudset mur, tegltag. NB vinduer, ændringer. L 1967	Cc
302	– 9, art. nr. 469. Bolig. Malet pudsprofileret mur, tegltag. L 1969	Cb
303	– 10, art. nr. 494. Bolig. 2 et. med facadegavl. Malet pudsprofileret mur, eternitbølgetag. NB tag. L 1967	Cc
304	– 12, art. nr. 302. Bolig. Malet pudsprofileret mur, mansardtegltag, kviste. NB kviste. L 1969	Cc
305	– 14, art. nr. 452. Bolig. Malet pudset mur, tegltag. Pæn dør. NB vinduer. L 1967	Cb
306	– 16, art. nr. 344. 2 et., butik og bolig. Pudset mur, eternitbølgetag. NB butik, tag, port. L 1967	Cc
307	<i>Sundgade 8</i> (Sundeved), art. nr. 29. Gråmalet pudset mur, sort eternitbølgetag. NB ombygget, tag.	(Cc)
308	– 16, art. nr. 28. Restaurant. Facadegavl. Gråkalket mur, tegltag. NB facadefliser, vinduer, dør. L 1968	Cc

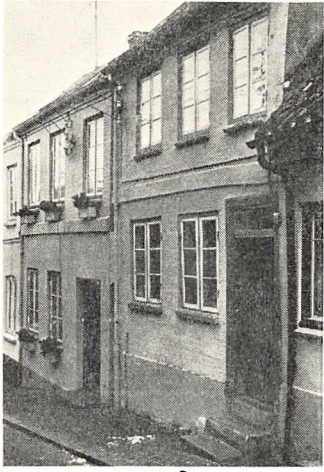

290 289

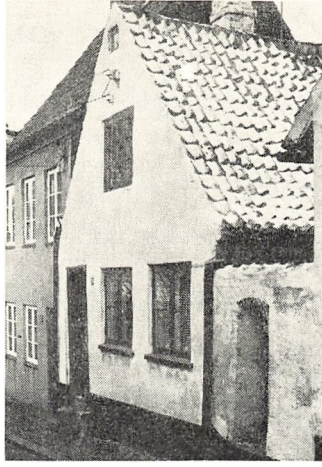

295

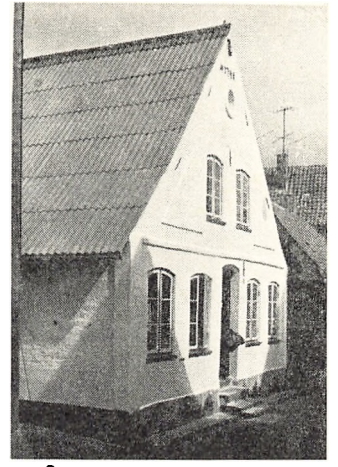

298



299

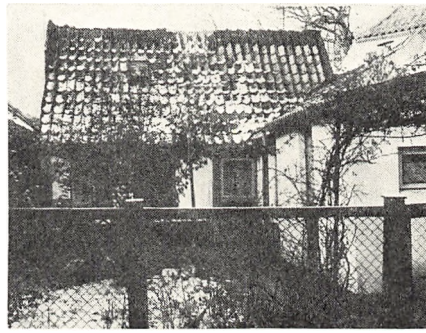

300



301

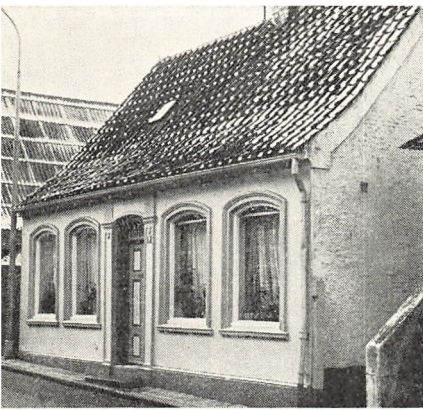

302



303

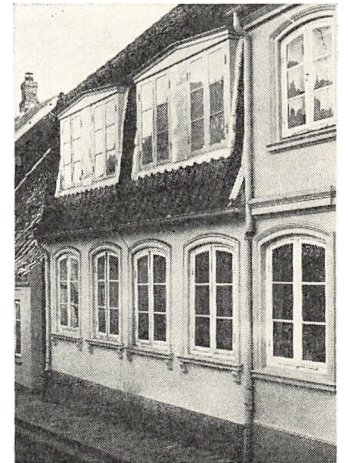

304



305



306

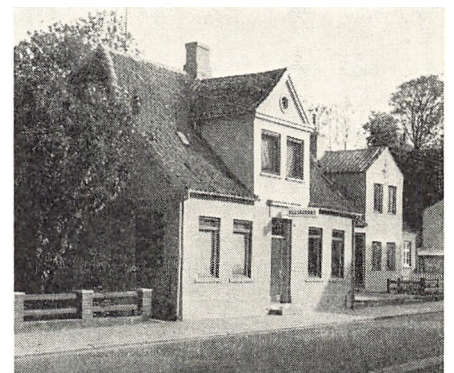

308

Lbnr.	Bygning	Gruppe
309	<i>Sundgade 18</i> , art. nr. 21. Bolig. Gulkalket mur, tegltag. NB kvist, vinduer.	Cc
310	– 22, art. nr. 102. Bolig. Facadegavl. Pudset mur, tegltag. NB gavlvinduer. L 1968	Cb
311	– 24, art. nr. 1139. Bolig. Gulkalket pudset mur, tegltag. L 1968	Cc
312	– 26, art. nr. 16. Købmand. Facadegavl. Pudset mur, tegltag. NB tilbygning. L 1968	Cb
313	– 36, art. nr. 47. Bolig. Pudset mur, tegltag. NB dør, vinduer.	(Cc)
314	– 38, art. nr. 35. Bolig. Hvidkalket mur, tag af flade teglsten. NB dør, tag.	(Cc)
315	– 42, 44, art. nr. 31, 40. Dobbeltus. Bolig. Malet mur, tegltag. NB dør, vinduer. L 1968	Cc
316	– 58, art. nr. 4. Bolig. Facadegavl. Stuehus hvidkalket mur, eternitskifertag. NB ændringer. L 1968	Cc
317	– 58, art. nr. 4. 2 sidelænger, omtrent ens. Facadegavlkvist. Hvidkalket mur, tegltag. NB ændringer.	Cc
318	<i>Søndergade 1</i> , art. nr. 458, (nr. 2 i Søndre Havnegade) 2 et., bolig. Lysmalet pudsp profileret mur, papatag. NB tag. L 1967	Cb
319	– –, 3 et., pakhus. Lys berappet mur, tegltag.	Cc
320	– 7, art. nr. 557. Forhuset 2 et., bolig. c 1830. Gulkalket berappet-pudset mur, tegltag. NB dør. L 1967	B
321	– 12, art. nr. 235. 2 et. med facadegavl. Bolig. Lysmalet pudsp profileret mur, eternitbølgetag. NB tag. L 1967	Cb
322	– 13, art. nr. 539. 2 et. gavlhus. Bolig. Lysmalet pudsp profileret mur, tegltag. NB tom sidefacade. L 1967	Cc
323	– 15, art. nr. 436. 2 et., gavlhus. Pakhus og garage. Hvidkalket berappet mur, bindingsværk, tegltag. NB garage, port. L 1967	B
324	– 16, art. nr. 630. Gavlhus, bolig c 1750. Gulkalket berappet mur (bindingsværk), tegltag, meget fin dør og karnap. NB karnaptag. L 1967	B
325	– –. Bolig. Facadegavlkvist, c 1750. Gulkalket berappet mur, tegltag. NB stue og kvist passer dårligt sammen. L 1967	B

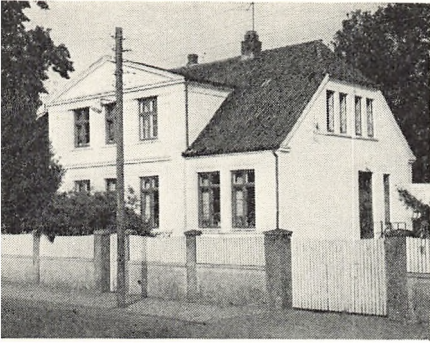

310



311

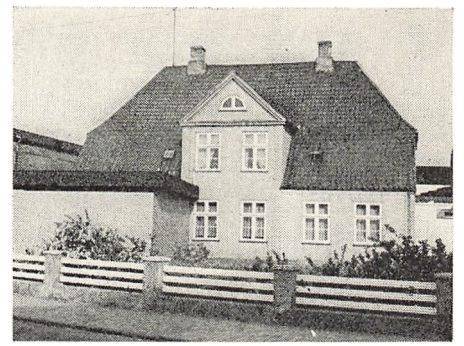

312

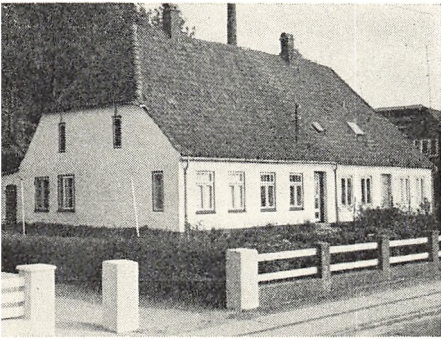

315

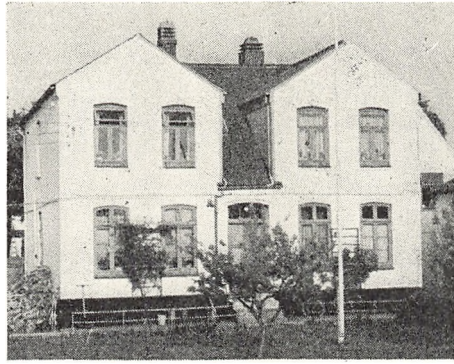

316

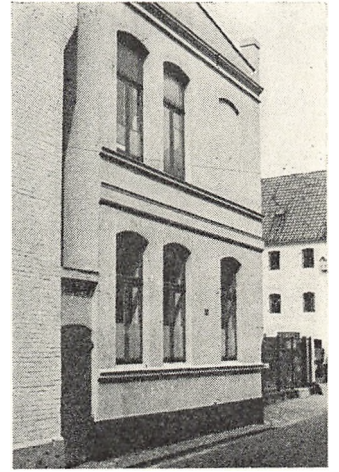

318

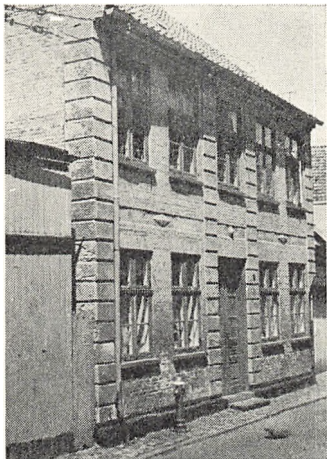

320



321

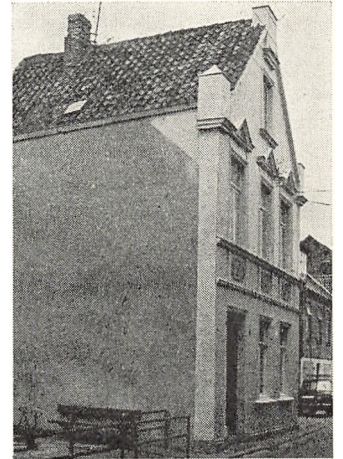

322

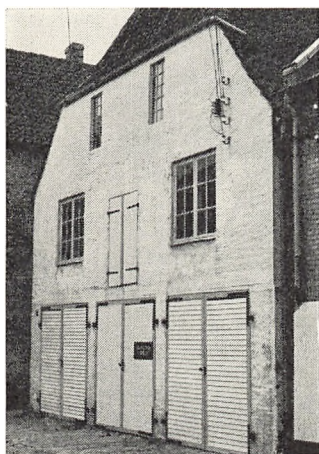

323

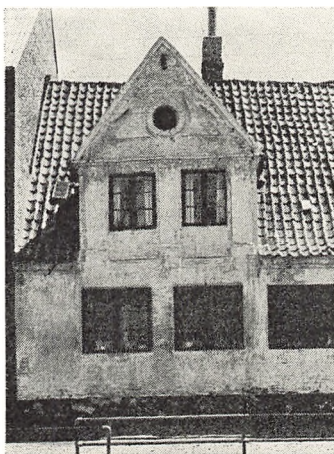

325



324

Lbnr.	Bygning	Gruppe
326	<i>Søndergade 19</i> , art. nr. 90. Gavlhus, pakhulager. Bindingsværk og hvidkalkede berappede gule mursten, tegltag.	(Cc)
327	– 20, art. nr. 251. 2 et., bolig. Gråmalet pudset mur, tegltag. L 1967	Cb
328	– 21, art. nr. 488. 2 et., gavlhus, bolig, lager i stuen, 1700 årene. Bindingsværk og hvidkalkede berappede gule mursten, tegltag. NB stuevinduer. L 1967	B
329	– 22, art. nr. 651. Gavlhus, bolig. Lysmalet pudset mur, tegltag og eternitbølge- tag. NB vinduer, tag.	(Cc)
330	– 24, art. nr. 683. Gavlhus, bolig. Grønmalet pudset mur, tegltag. L 1967	Cb
331	– 25, art. nr. 269. Bolig. Sort bindingsværk, hvidkalkede tavl, tegltag. NB dør.	(Cc)
332	– 28, art. nr. 617. Gavlhus med karnap, bolig. Bindingsværk og gråmalet puds- profileret mur, tegltag. NB ændringer, vinduer. L 1967	Cc
333	– 30, art. nr. 420. 2 et., bolig. Bindingsværk og gulkalket mur, cementskifertag, gammel dør. NB vinduer i stuen, tag, ændringer. L 1967	Cb
334	– 32, art. nr. 117. 2 et., bolig. Gulkalket pudset mur, tegltag. NB vinduer, dør.	(Cc)
335	– 33, art. nr. 446. 2 et., kontor. Lysmalet pudset mur, cementskifertag. NB tag.	(Cc)
336	– 34, art. nr. 118. 2 et., bolig. Gulkalket pudset mur, tegltag, oprindeligt empi- redør. L 1967	Ca
337	<i>Søndergade 36</i> , art. nr. 580. Gavlhus, bolig. Bindingsværk og gulkalket pudset mur, tegltag, ændret karnap. NB ændring, vinduer.	(Cc)
338	– 38, art. nr. 502. Gavlhus, bolig og butik. Hvidkalket mur, tegltag. NB ændret stue, vinduer, dør. L 1967	Cc
339	– 40, art. nr. 676. 2 et., gavlhus, bolig. Gråmalet pudsprofileret mur, tegltag. NB farver. L 1967	Cc
340	<i>Æblegade 5</i> , art. nr. 257. 2 et., gavlhus, lager, ombygget ældre hus. Gråmalet pud- set mur, tegltag. NB vinduer, ændringer. L 1968	Cc
341	– 6, art. nr. 165. Bolig. Pudset mur, tegltag. NB vinduer, dør.	(Cc)
342	– 7, art. nr. 125. 2 et., købmand. Gulkalket pudset mur og bindingsværk, tegltag. NB butik. L 1969	Cb
343	– 8, art. nr. 268. Forhuset 1800 årene. Bolig. Gråmalet pudset mur, tegltag. NB dør. L 1969	B
344	– 10, art. nr. 123. Forhuset 1800 årene. Lotterikollektion. Hvidkalket berapp- et mur, tegltag. NB dør. L 1967	B
345	– 11, art. nr. 682. Gavlhus, frisør og bolig. Lysmalet berapp- et mur, tegltag.	(Cc)



327



328

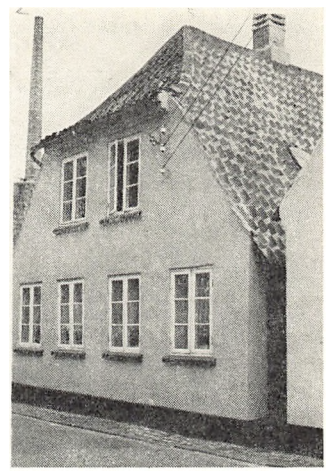

330

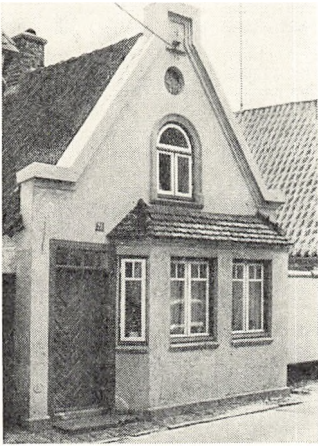

332

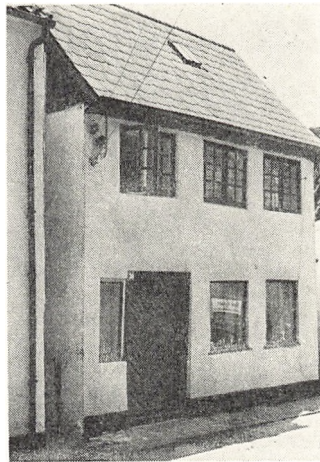

333

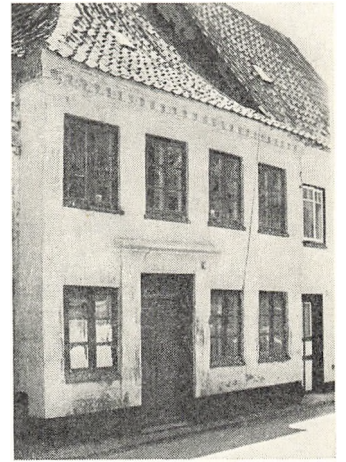

336



338



339



340



342



343

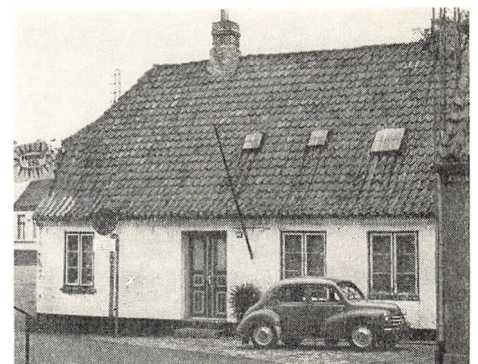

344

Lbnr.	Bygning	Gruppe
1	<i>Rævhøj</i> , art. nr. 16 m.fl. Hus. P. Mortensen. Bolig. Hvidkalket mur, tegltag. L 1968	Cb
2	–, art. nr. 15. Hus. 1864. J. C. Nielsen. Bolig. Hvidkalket mur, tegltag. NB tilbygning mod nord. L 1968	Cb
3	<i>Ravenskobbøl</i> , art. nr. 1. Gård. C. Christensen. Landbrug. 3 længet. Gulkalket mur, tegltag. NB dør, tag på længer. L 1968	Cb
4	–, art. nr. 27. Hus. J. Løbner. Bolig. Hvidkalket mur, stråtag. NB tilbygning mod nord. L 1968	Cc
5	–, art. nr. 36. Hus. 1872. H. Rathje. Bolig. Gulkalket mur, stråtag. NB tilbygning. L 1968	Cc
6	<i>Stovgård</i> , art. nr. 3. Vinkelhus. 1865. P. Boysen. Landbrug. Gul mur, stråtag. NB tilbygning ved gavl. L 1968	Cb
7	–, art. nr. 2. „Randersgård“. C. Fangel. Landbrug. Stuehus gul mur, tegltag. NB muret gavlkvist. L 1968	Cc
8	–, art. nr. 23. Hus. N. Tougaard. Bolig. Hvidkalket mur, stråtag. NB vindfang.	Cb
9	–, Aart. nr. 5. „Lillemølle“. C. Petersen. (O. Ewers). Tidl. vandmølle, nu landbrug. Hvidkalket mur, strå – nu ændret til eternitbølgetag. NB tag, ændret sidefløj. L 1968	Cb
10	–, art. nr. 13 m.fl. Gård. H. Jepsen. Landbrug. Gul mur, stråtag. L 1968	Cb
11	–, art. nr. 9. Gård. A. Hansen. Gulkalket mur, tegltag. NB dør, tilbygning. L 1968	Cc
12	<i>Ragebøl</i> , art. nr. 3 m.fl. „Holmegård“, 4 længet. K. Jørgensen. Landbrug. Stuehus hvidkalket mur, tegltag. NB længer. L 1968	Cb

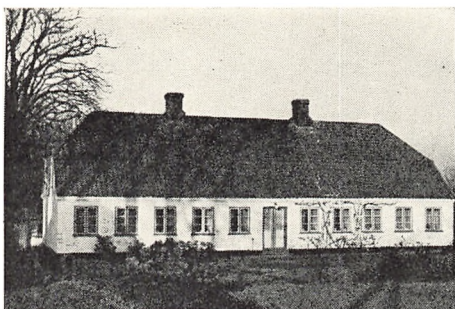

1



2



3



4

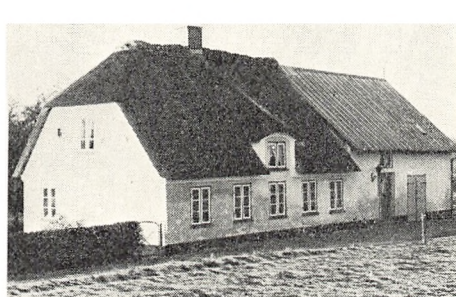

5

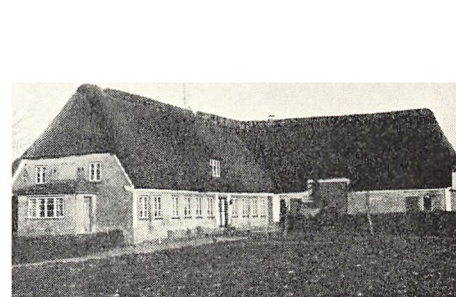

6



7



8



9



10



11



12

Lbnr.	Bygning	Gruppe
13	Art. nr. 90. „Dybbøllide“. Hus. P. Lorenzen. Bolig. Hvidkalket mur, stråtag. NB dør, tilbygning mod nord. L 1968	Cb
14	Art. nr. 83. „Tinggaard“. C. Mathiesen. Landbrug. 2 længet. Gul mur, eternitbølgetag. NB tag. L 1969	Cc
15	<i>Surløkke</i> , art. nr. 4. Gård. H. Rasmussen. Landbrug. 4 længet. Stuehus gul mur, tegltag. NB kvist, ændrede længer. L 1968	Cb
16	–, art. nr. 8. Gård. J. Nielsen. Landbrug. 2 længet. Stuehus hvidkalket mur, tegltag. NB dør, vinduer forskellige, længe. L 1969	Cc
17	–, art. nr. 7. Gård. S. Petersen. Landbrug. 4 længet. Stuehus hvidkalket mur, eternitskifertag, længer dels med tegltag og dels ændrede. NB tag. L 1969	Cb
18	–, art. nr. 26. „Steensgaard“. P. Bonde. Landbrug. 3 længet. Stuehus gulkalket mur, tegltag. NB 2 længer mod vej ændrede og uens. L 1969	Cb
19	<i>Dybbøl by</i> , art. nr. 58. Hus. B. Nisen. Bolig. Hvidkalket mur, eternitbølgetag. NB tilbygning, tag nylig ændret til bølgeeternit. L 1968	Cc
20	–, art. nr. 66. Hus J. Clausen. Bolig. Hvidkalket mur, stråtag. NB tilbygning. L 1968	Ca
21	–, art. nr. 70. Vinkelhus. J. Hell. Bolig. Gulkalket mur, stråtag. NB dør, gavl. L 1968	Cb
22	–, art. nr. 35. Hus. J. Daabeck. Bolig. Hvidkalket mur, eternitbølgetag. NB tag, dør, vindue. L 1968	Cc
23	–, art. nr. 129. Hus. H. Poulsen. Bolig. Hvidkalket mur, stråtag. NB tilbygning. Gr 1970	Ca
24	–, art. nr. 111. Hus. A. Riis. Posthus. Hvidkalket mur, stråtag. L 1968	Ca



13



14

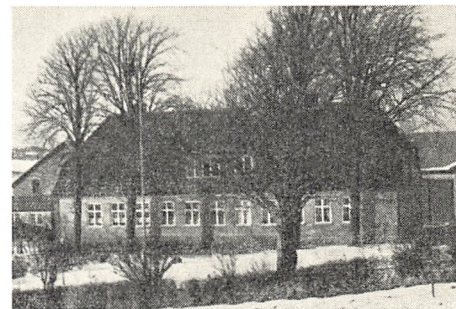

15



16

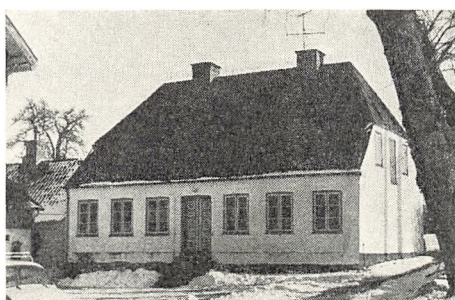

17

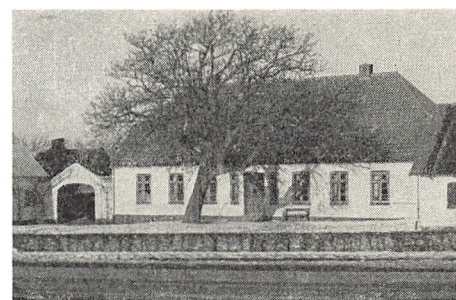

18



19

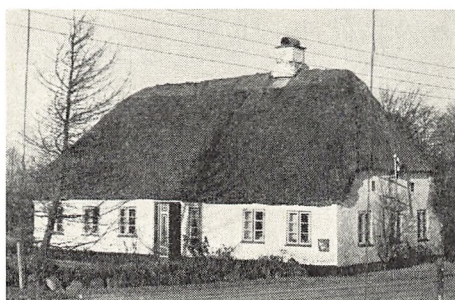

20



21



22



23



24

Lbnr.	Bygning	Gruppe
25	<i>Dybbøl by</i> , art. nr. 5. Gård. C. Hansen-Fogd. Landbrug. 3 længet. Stuehus 1800, ændret 1854 og senere. Gulkalket mur, facadegavl gule sten, nyere, skifertag. NB gule sten, tag, længer. L 1968	Cc
26	-, art. nr. 69. Hus. H. Bøttger. Bolig. Gulkalket mur, tegltag. NB dør. L 1968	Cc
27	-, art. nr. 23. „Porsdam“. A. Staugaard. Landbrug. 3 længet. Stuehus gul mur, stråtag. NB dør, længer. L 1968	Cb
28	-, art. nr. 1. „Solbakkegaard“. J. Jørgensen. Landbrug. Stuehus hvidkalket mur, tegltag. NB dør, ændret facadegavl. L 1968	Cb
29	-, art. nr. 14. „Nørballe“. H. Hansen. Landbrug. 3 længet. Stuehus gul mur, skifertag. NB facadegavl gule sten, tag. L 1968	Cc
30	-, art. nr. 40. Længe. E. Lorenzen. Landbrug. Gulkalket mur, eternitbølgetag. NB dør, tag. L 1968	Cc
31	-, art. nr. 77. Hus. A. Wolff. Bolig. Hvidkalket mur, stråtag. NB dør. L 1968	Cb
32	-, art. nr. 37. Hus. J. Duus. Bolig. Hvidkalket mur, stråtag. NB vinduer. L 1968	Cb
33	-, art. nr. 65. Hus. H. Nielsen. Bolig. Hvidkalket mur, stråtag. NB gavlvinduer. L 1968	Cc
34	-, art. nr. 18. Dybbøl Tving. Gård. C. Jensen. Landbrug. 4 længet. Stuehus gul mur, stråtag. NB tag på længer. L 1968	Ca
35	-, art. nr. 10. „Døbbel Tving“. L. Staugaard. Landbrug. 2 længet. Stuehus hvidkalket mur, tegltag. L 1968	Ca
36	-, art. nr. 16. „Danevang“. C. Grau. Landbrug. Stuehus hvidkalket mur, eternit-skifertag. NB tag, længer. L 1968	Cc

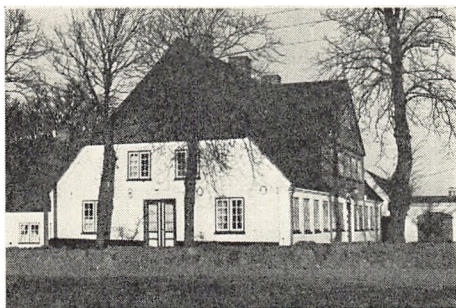

25

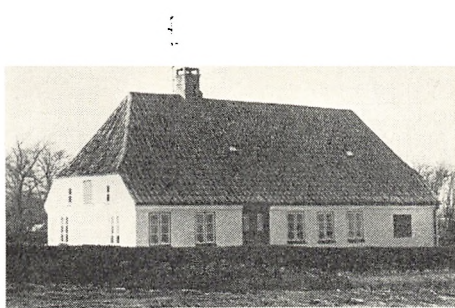

26

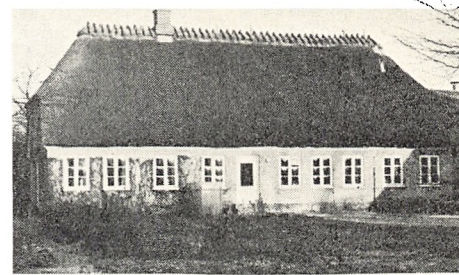

27

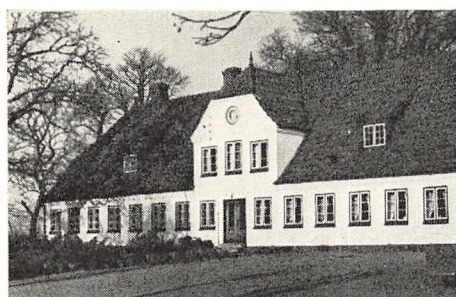

28

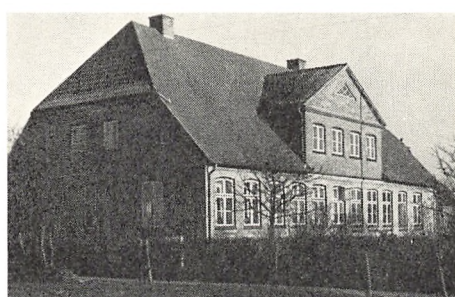

29

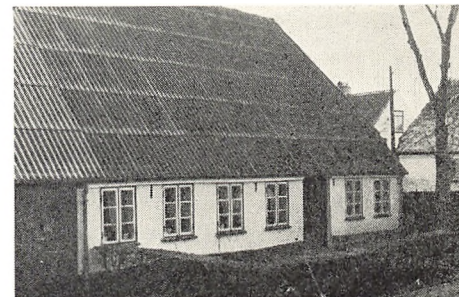

30



31



32



33



34

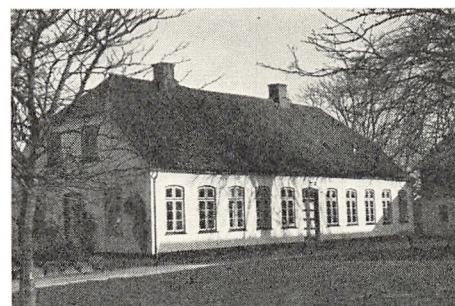

35



36

Lbnr.	Bygning	Gruppe
37	<i>Dybbøl by</i> , art. nr. 54. Hus. K. Jessen. Bolig. Hvidkalket mur, eternitbølgetag. NB tag, tilbygning, facadekvist. L 1968	Cc
38	-, art. nr. 107. Hus. H. Ingemann. Bolig. Hvidkalket mur, stråtag, 2 linde. NB ændringer, tilbygning. L 1968	Cc
39	-, art. nr. 68. Hus. A. Jensen. Bolig. Gulkalket mur, stråtag. L 1968	Ca
40	-, art. nr. 78. Hus. A. Lorenzen. Bolig. Hvidkalket mur, stråtag. NB vinduer. L 1968	Cb
41	-, art. nr. 52. Hus. C. Jensen. Bolig. Hvidkalket mur, stråtag. NB vinduer, tilbygninger. L 1968 fra højre lbnr. 39, 40, 41.	(Cc)
42	-, art. nr. 118. Hus. P. Sibbersen. Butik og bolig. Hvidkalket mur, eternitbølgetag, klippet tax. NB tag. L 1968	Cb
43	-, art. nr. 112. Hus. M. Gehrke. Bolig. Hvidkalket mur, eternitbølgetag. NB tag.	Cc
44	-, art. nr. 33 m.fl. Hus. O. Truelsegaard. Bolig. Hvidkalket mur, tegltag. NB kvist, tilbygning. L 1968	Cb
45	-, art. nr. 87. Gård. S. Clausen. Stuehus hvidkalket mur, facadegavl, eternitbølgetag. NB tag. L 1968	Cb
46	<i>Dybbølstøsten</i> , art. nr. 25. Gård. H. Hansen. 3 længet, 1865 (på længe). Stuehus gul mur, stråtag. NB tilbygning. L 1969	Ca
47	-, art. nr. 19. Gård. A. Petersen. Landbrug. 3 længet. Stuehus hvidkalket mur, tegltag. Længer gulkalket mur, eternitbølgetag. NB tag på længer. L 1969	Ca
48	-, art. nr. 92. Gård. P. Lassen. Landbrug. 3 længet. Stuehus hvidkalket mur, facade gule mursten, stråtag. NB facade. L 1969	Cb
49	-, „Hvilehøj“. J. Petersen. Landbrug. Flerlænget. Stuehus gul mur, tegltag. NB karnap. L 1969	Cc



37



38



39



40



41



42

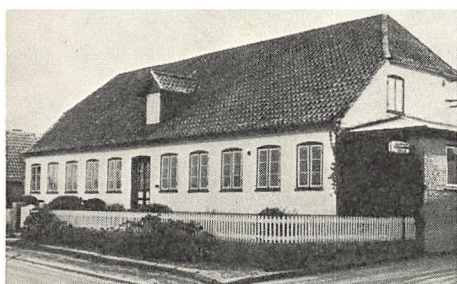

44

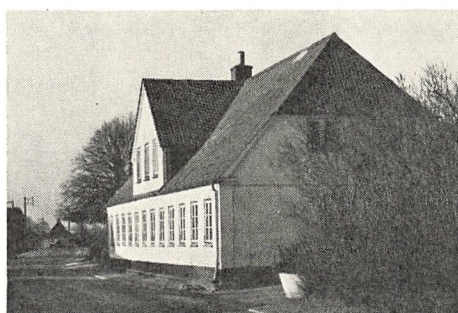

45



46

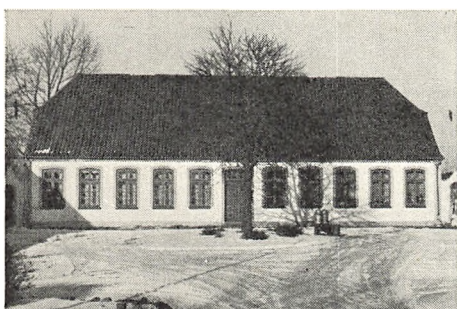

47



48

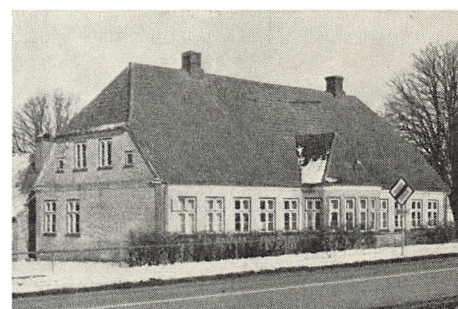

49

Lbnr.	Bygning	Gruppe
50	Dybbølsten, art. nr. 4. „Dybbøllund“. J. Iversen. Landbrug. Flerlænget. Stuehus gul mur, tegltag. NB dør, længer. L 1969	Cb
51	-, art. nr. 86. Gård. H. Philipsen. Tidligere kro, nu landbrug. 3 længet. Pudset kvadret mur, facadegavl, tag eternitbølger, flade tegl. NB tag, tilbygning. L 1969	Cc
52	-, art. nr. 13. „Ny Frydendal“. Gård. P. Møller. Landbrug. 3 længet. Stuehus gul mur, tag flade tegl, pandeplader på længer. NB dør, ændringer, tag på længer. L 1969	Cb
53	-, art. nr. 51. „Gl. Frydendal“. Hus. G. Hansen. Bolig. Hvidkalket mur, eternitbølgetag. NB tag, tilbygning.	Cc
54	<i>Dybbøl Landevej</i> , art. nr. 8. Sønderborg kommune. Tidligere gård. Kontor og værksted. Gulkalket mur, tegltag, facadegavl. NB dør. L 1968	Cb
55a	-, art. nr. 53. Dybbøl mølle. Selskabet Dybbøl mølle. Nedskudt i 1864 og genopbygget. Hvidkalket mur. Længe 2 et., hvidkalket mur, buet tag, malet pap. NB tag. Beboelse hvidkalket mur, tegltag. L 1969	Cb
55b		Cc
56	-, art. nr. 311. 2 huse. A. Demuth, L. Weide. Bolig. Hvidkalket mur, eternitbølgetag på større, tegltag på mindre hus. NB tag, ændringer. L 1969	Cc
57	-, art. nr. 34. Hus. J. Høi. Bolig. Hvidkalket mur, stråtag. NB ændringer. L 1969	Cb
58	Art. nr. 11. „Snedegård“. E. Kæstel. Landbrug. 3 længet. Stuehus, facadegavl, pudset gulmalet mur, tegltag. NB tilbygning, tagvinduer, længer. L 1969	Cb
59	Art. nr. 371. „Tronshøjgaard“. E. Schmidt. Landbrug. 3 længet, oprindeligt samlet anlæg. Stuehus facadegavl, hvidkalket mur, tegltag, længer sorte pilastre, eternitbølgetag. NB tag og ændring af længer. L 1969	Cb
60	Art. nr. 17. „Skansegaard“. Ministeriet for kulturelle anliggender. Landbrug. 2 længet. Stuehus gul mur, eternitbølgetag. NB tag, kvist, døre, længer. L 1969	Cc
61	Art. nr. 21. „Grønnekær“. P. Philipsen. Landbrug. 4 længet. Hvidkalket mur, eternitbølgetag. NB tag, kvist, længer. L 1969	Cb



50



51



52

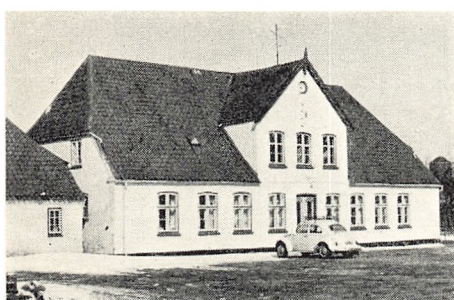

54



55 a



55 b

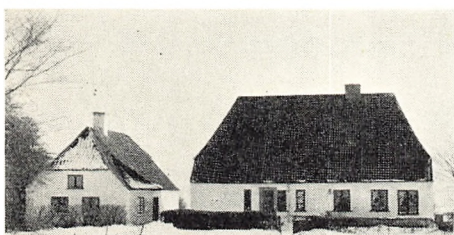

56



57

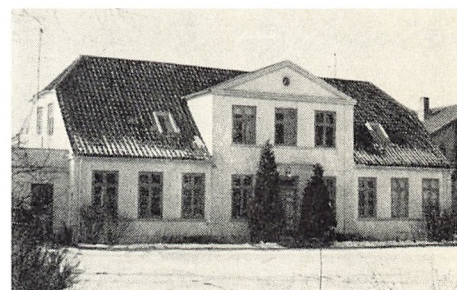

58

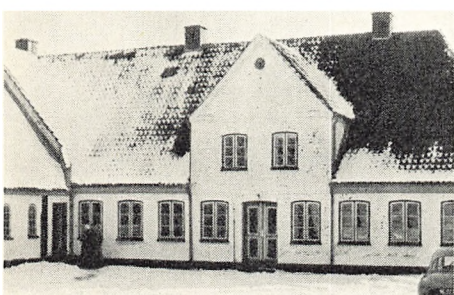

59



60



61

Lbnr.	Bygning	Gruppe
1	Art. nr. 21. „Skelbækgård“, 4 længet. 1854. N. K. Nissen. Landbrug. Hvidkalket mur, stråtag. L 1969	Ca
2	Art. nr. 17. „Bokegegård“, 3 længet. C. Nielsen. Landbrug. Gulkalket mur, stråtag. NB veranda.	Cc
3	Art. nr. 1. „Rønhavegård“, 3 længet. Statens Forsøgsgård. Hvidkalket mur, facadegavl, tegltag. NB længer.	Cc
4	Art. nr. 111. „Villinghøj“, 3 længet. C. J. Gustenhoff. Landbrug. Hvidkalket mur, eternitbølgetag. NB dør, tag, længer.	Cc
5	„Villinggård“, 4 længet. Landbrug. Stuehus gulkalket mur, facadegavl 1929 (gården c 1850), tegltag, længer gulkalket mur, stråtag. NB ændringer.	Cc
6	Art. nr. 25. Hestehave. I. Nielsen. Feriehus. Hvidkalket mur, stråtag. NB ændring.	Cc
7	Art. nr. 20. – Hus. I. Friberg. Bolig. Gulkalket mur, stråtag. NB dør, ændringer.	Cc
8	Art. nr. 37. – Hus. S. Petersen. Bolig. Rødt bindingsværk, delvis blysprossevinduer, stråtag. NB døre. S 1967	Ca
9	Art. nr. 8. „Hestehavegård“, 3 længet. S. og E. Petersen. Landbrug. Gulkalket mur, pæn dør, tegltag. NB ændringer.	Cc
10	Kær. Honninghul, art. nr. 28. Hus. J. Godt. Bolig. Hvidkalket mur, stråtag. Gr 1970	Cb
11	– –, art. nr. 70. Hus. K. V. Petersen. Bolig. Hvidkalket mur, rødt bindingsværk, stråtag. NB udhus. Gr. 1970	Cb
12	– –, art. nr. 28. Hus. M. M. Esmann. Bolig. Hvidkalket mur, tegltag. NB tilbygning.	Cc
13	– –, art. nr. 67. Hus. Sønderborg kommune. Værksted. Sort bindingsværk, stråtag. NB ændringer.	Cc
14	– –, art. nr. 43. Hus. J. N. Due. Bolig. Gulkalket mur, tegltag. NB vinduer.	Cc
15	–, art. nr. 17. „Vestergård“. 4 længet. J. Hansen. Landbrug. Gulkalket mur, tegltag. Gr. 1970	Cb
16	–, art. nr. 11. 4 længet gård. P. Karstensen. Landbrug. Hvidkalket mur, stråtag. L 1969	Ca
17	–, art. nr. 23. Gård, vinkelbygning. K. P. Laursten. Landbrug. Gulkalket mur, stråtag. NB ændringer, tag på tilbygning. L 1969	Cb
18	–, Hus. Bolig. Lys gulkalket mur, tegltag.	Cc
19	–, art. nr 84. Gård. H. Pedersen. Landbrug. Stuehus hvidkalket mur, tegltag. NB tilbygning. L 1969	Cc
20	–, art. nr. 143. Hus. K. Pedersen. Bolig. Hvidkalket mur, tegltag. NB vinduer. L 1969	Cc
21	–, art. nr. 16. Egegård. 4 længet. 1876. K. Pedersen. Landbrug. Stuehus hvidkalket mur, tegltag. NB dør, længer. L 1969	Cc
22	–, art. nr. 79. 2 længer. H. Clausen. Landbrug. Hvidkalket mur, stråtag, tilbygning eternitbølgetag. NB tilbygning. L 1969	Cb

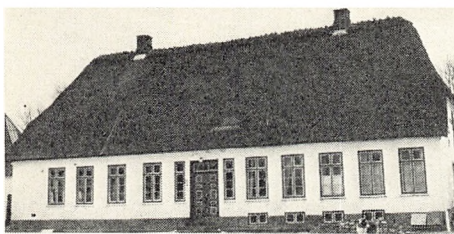

1

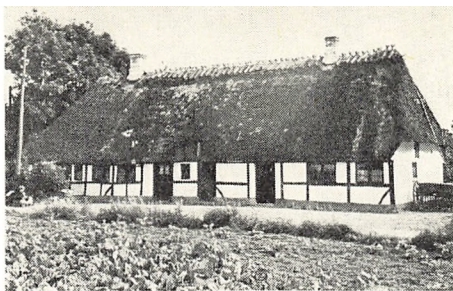

8



10



11

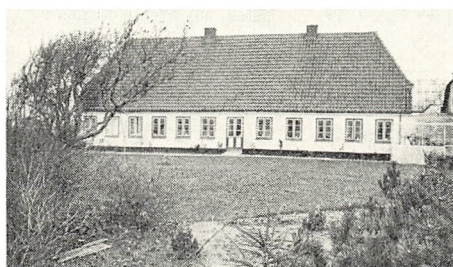

15

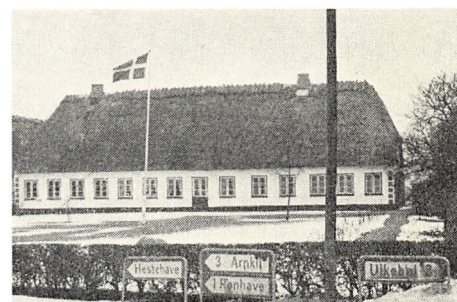

16

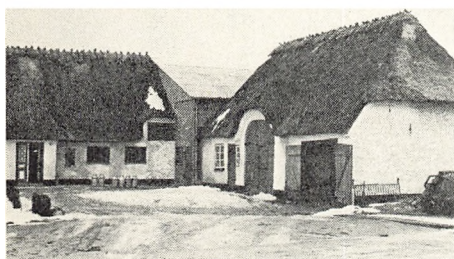

17



19

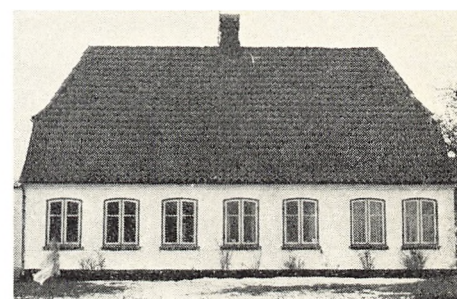

20

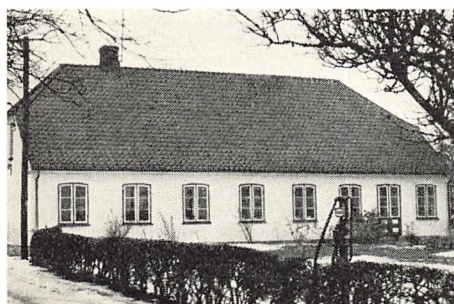

21

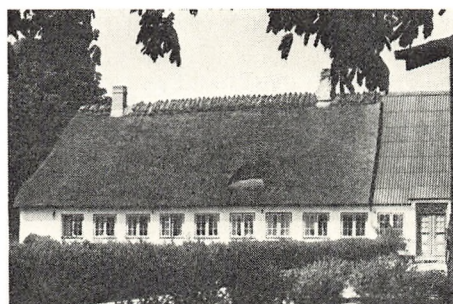

22



23

Lbnr.	Bygning	Gruppe
23	<i>Ormstoft</i> , art. nr 54, Nr. 34. Hus. H. Petersen. Landbrug. Lys gulkalket mur, stråtag, længe eternitbølgetag. NB tag. L 1969	Cb
24	-, art. nr. 171. Hus. J. Christensen. Bolig. Hvidkalket mur, stråtag. L 1969	Ca
25	-, art. nr. 45. Vinkelhus. N. N. Due. Landbrug. Hvidkalket mur, stråtag. NB tilbygning. Gr. 1970	Cb
26	-, art. nr. 35. Hus. J. Bromann. Bolig. Hvidkalket mur, stråtag. NB ændringer.	Cc
27	-, art nr. 52. Hus. H. C. Jørgensen. Bolig. Hvidkalket mur, tegltag. NB dør.	Cc
28	-, art. nr. 72. Nr. 41. Hus. S. Jessen. Bolig. Hvidkalket mur, tegltag. NB dør.	Cc
29	-, art. nr. 47. Hus. H. Galinski. Bolig. Hvidkalket mur, stråtag, eternitbølgetag. NB tag, dør.	Cc
30	-, art. nr. 43. Hus. H. Marke. Bolig. Rødkalket mur, bindingsværk, stråtag. NB dør.	Cc
31	-, art. nr. 100. Hus. C. Due. Bolig. Hvidkalket mur, stråtag. NB vinduer, veranda.	Cc
32	<i>Bagmose</i> , art. nr. 10. 4 længet gård. N. Clausen. Landbrug. Hvidkalket mur, tegltag, pandeplader på længer. NB tag. Gr. 1970	Cb
33	-, art. nr. 28. „Gåsebæk“. C. Iversen. Landbrug. Gulkalket mur, tegltag. NB dør, længer, ændringer.	Cc
34	<i>Ulkebøl by</i> , art. nr. 13. 3 længet gård. P. Iversen. Landbrug. Stuehus gulkalket mur, stråtag. NB ændringer. L 1969	Cb
35	-, art. nr. 22. „Højgård“. H. Christensen. Hovedbygning hvidkalket mur, eternitbølgetag. NB tag. S 1967	Cc
35a	-, art nr. 22. Hus. Bolig. Hvidkalket mur, facadegavl, pæn dør, stråtag. NB tilbygning. S 1967	Cb
36	-, art. nr. 72. Hus. P. Jørgensen. Bolig. Gulkalket mur, eternitbølgetag. NB tag, ændringer.	Cc
37	-, art. nr. 54. 2 længet hus. J. Madsen. Landbrug. Hvidkalket mur, eternitbølgetag. NB tag, vinduer, dør.	Cc
38	-, art. nr. 11. 4 længet gård. C. Jacobsen. Landbrug. Stuehus lys gulkalket mur, facadegavl, tegltag. NB dør. L 1970	Cb
39	-, art. nr. 63. Kommunehus. Bolig. Gulkalket mur, bindingsværk, stråtag. NB ændringer, tilstand. S 1967	Cb
40	-, art. nr. 20. 3 længet gård. A. Rasmussen. Landbrug. Stuehus 1851. Gule mursten, eternitbølgetag. NB tag.	Cb
41	-, art. nr. 61. Hus. S. Schnor. Bolig. Hvidkalket mur, stråtag. NB gavl, døre. L 1969	Cb
42	-, art. nr. 14. „Kyedsminde“, 4 længet. Stuehus, hvidkalket mur, eternitbølgetag. Længer delvis bindingsværk, stråtag. NB ændringer, tag.	Cc
43	-, art. nr. 67. Hus T. Hansen. Bolig. Rødt bindingsværk, stråtag. NB ændringer. L 1967	Cb



24



25



32



34

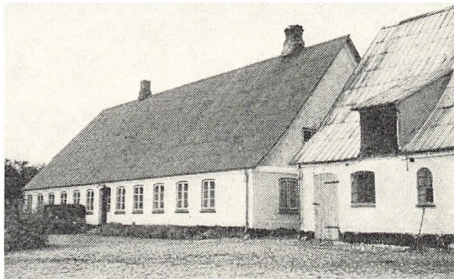

35



35a

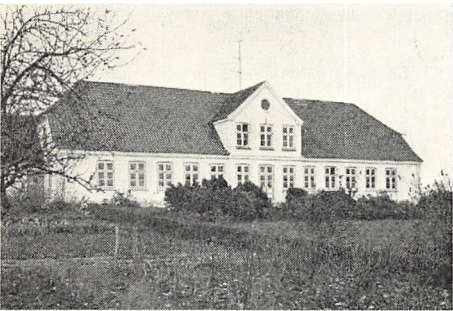

38



39



41



43



44



45

Lbnr.	Bygning	Gruppe
44	<i>Ulkebøl by</i> , art. nr. 271. 1 længe. Matthies. Bolig. Rødt bindingsværk, stråtag. S 1967	Cb
45	-, art. nr. 92. Præstegård. 3 længet. Ulkebøl menighed. Nordlænge, gulkalket mur, stråtag. S 1967	B
46	-, art. nr. 58. Længe. A. Nielsen. Bolig. Hvidkalket mur, stråtag. NB tilbygning. S 1966	Ca
47	-, art. nr. 38. Hus. Ulkebøl kommune. Bolig. Facadegavl 1937. Hvidkalket mur, tegltag. NB tilbygning. L 1969	Cb
48	-, art. nr. 27. Hus. J. Jørgensen. Bolig. Pudset mur, tegltag. NB dør, gavlvinduer. L 1969	Cb
49	<i>Ulkebøl kirkeby og Spang</i> , bykort s. 12. <i>Ulkebøl kirkeby og Spang</i> , art. nr. 68. Hus. C. J. Hansen, C. Nygaard. Hvidkalket mur, tegltag. NB dør. L 1969	Cb
50	-, art. nr. 31. Hus. H. Jacobsen. Bolig. Hvidkalket mur, gul mur, tegltag. NB gul mur.	Cc
51	-, art. nr. 64. Hus. H. Jacobsen. Bolig. Hvidkalket mur, tegltag. NB gavldør, 1. sal. L 1969	Cb
52	-, art. nr. 24. Hus. H. Andersen. Bolig. Rød mur, tag af flade tegl. NB tilbygning, tag. L 1969	(Cc)
53	-, art. nr. 115. Kirkevej 21. Hus. H. Lorenzen. Bolig. Sort bindingsværk, stråtag. NB dør. L 1969	Cb
54	-, art. nr. 56. Hus. P. Gaarde. Bolig. Bindingsværk, ny facademur med malet bindingsværk, stråtag. NB ny mur, dør. L 1969	Cc
55	-, art. nr. 251. Hus. H. Krühlmann. Bolig. Bindingsværk, stråtag. NB dør, tilbygning. L 1969	Ca
56	-, art. nr. 57. Hus. S. Steffensen. Bolig. Hvidkalket mur, stråtag. L 1969	Ca
57	-, art. nr. 42. Hus. L. Eriksen. Bolig. Hvidkalket mur, stråtag. NB dør, kviste. L 1969	Cb
58	-, art. nr. 34. Hus. A. Pedersen. Bolig. Hvidkalket mur og rødt bindingsværk, stråtag. L 1969	Cb
59	-, art. nr. 35. Hus. O. Stachg. Bolig. Hvidkalket mur, facadegavl, tegltag. NB bettonmur i vejsving bør væk når trafik kan gå udenom byen.	Cc
60	-, art. nr. 36. Hus. B. Frederiksen. Bolig. Bindingsværk, stråtag. Østlige ende hvidkalket mur, stråtag. L 1969	Ca
61	-, art. nr. 50. Hus. G. Petersen. Bolig. Hvidkalket mur, tegltag. NB kvist, dør, vestgavl. L 1969	Cc

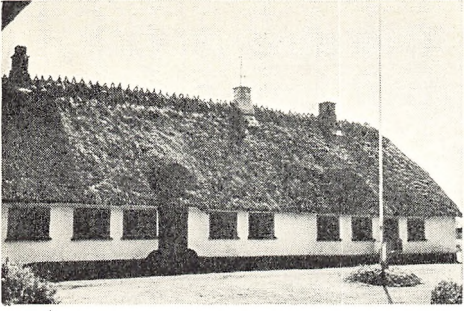

46

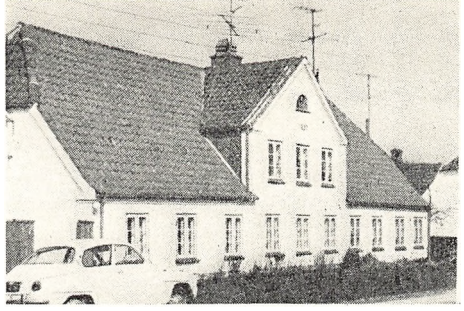

47



48

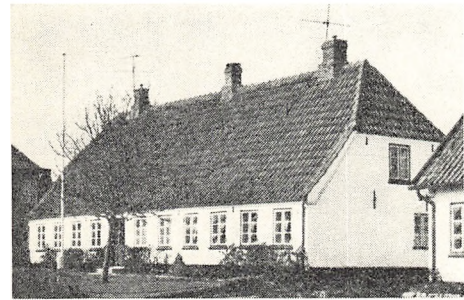

49

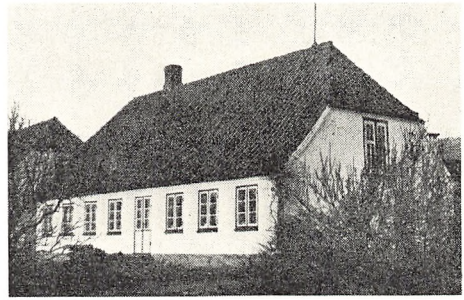

51



53

52

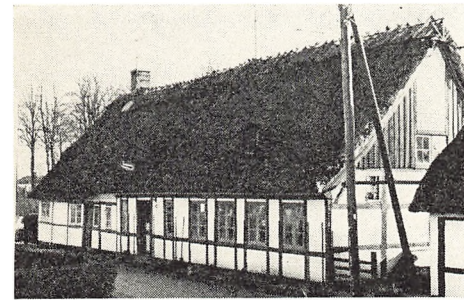

55

54

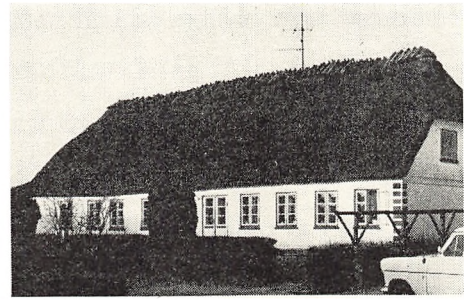

56

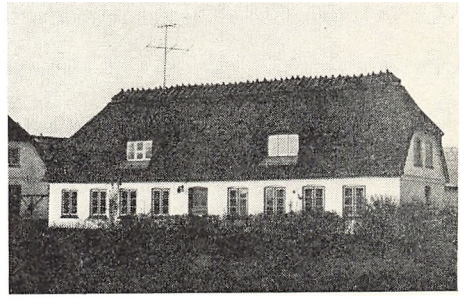

57

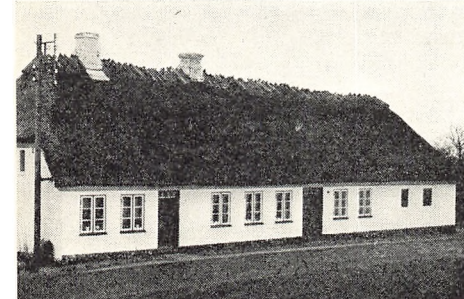

58



60

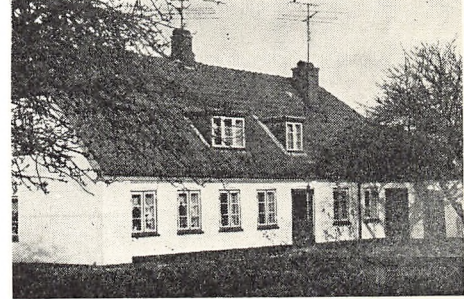

61

Lbnr.	Bygning	Gruppe
62	<i>Ulkebøl kirkeby og Spang</i> , art. nr. 53. Hus. P. Iversen. Bolig. Hvidkalket mur, rødt bindingsværk, stråtag. L 1969	Ca
63	-, art. nr. 70. Hus. K. Juhl Hansen. Bolig. Ny gul skalmur, eternitbølgetag. NB vinduer, tag, kvist ændringer, ny mur hvidtes.	(Cc)
64	-, art. nr. 73. Hus. L. Kümpel. Bolig. Bindingsværk, hvidkalket mur, stråtag. L 1969	Ca
65	-, art. nr. 62. Hus. Chr. Christensen. Bolig. Ommuret 1967, gule mursten, stråtag. NB ommuring.	(Cc)
66	-, art. nr. 77, 78. Dobbeltus. A. Therning, K. Sibbesen. Boliger. Hvidkalket mur, rødt bindingsværk, stråtag. NB vinduer, ændringer. L 1969	Cb
67	-, art. nr. 107, 108. Dobbeltus. H. Bonde, C. Matthiesen. Boliger. Hvidkalket mur, tegltag. NB vinduer, dør. L 1969	(Cc)
68	-, art. nr. 136. Hus. K. Karstensen. Bolig. Hvidkalket mur, stråtag. L 1969	Ca
69	-, art. nr. 79, 74. Dobbeltus. V. Christiansen, Poulsen. Boliger. Bindingsværk, stråtag. NB bislag. L 1969	Cb
70	-, art. nr. 113. Hus. I. Nielsen. Bolig. Hvidkalket mur, tegltag. NB dør. L 1969	Cc
71	-, art. nr. 23. Hus. H. Knudsen. Kro. 1719. Facadegavl. Hvidkalket mur, stråtag. NB dør, skilt. L 1969	Ca
72	-, art. nr. 39. „Lindegaard“. 1867. J. Kock. Landbrug. Hvidkalket mur, facade-gavl, tegltag. NB længe. L 1969	Cb
73	-, art. nr. 49. Hus. P. Bonefeld. Bolig. Hvidkalket mur, facade-gavl, stråtag. NB tag på facade-gavl. L 1969	Cc
74	<i>Madeskov huse</i> , art. nr. 118. Hus. C. Hansen. Bolig. Hvidkalket mur, tegltag.	Cc
75	Art. nr. 4. „Glasergård“, vinkelgård. 1866. H. Jacobsen. Landbrug. Hvidkalket mur, tegltag. NB længe. L 1969	Cb
76	Art. nr. 195. Hus. Ved Augustenborg som det nu hører under. Medtaget, da det indtil fornylig hørte under Sønderborg kommune. J. Sørensen. Bolig. Facadegavl. Hvidkalket mur, tegltag. L 1969	Ca

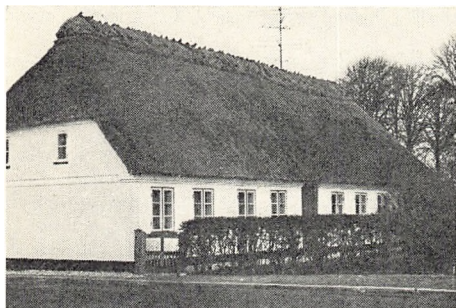

62



64



66

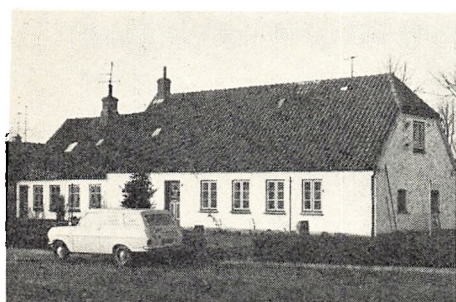

67



68



69

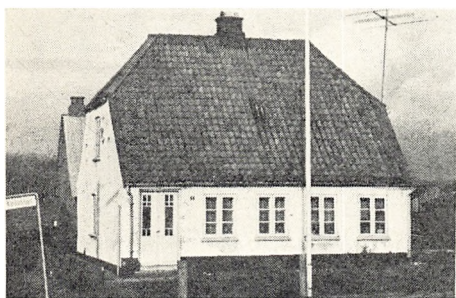

70



71

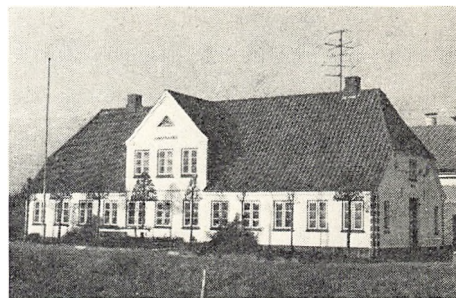

72

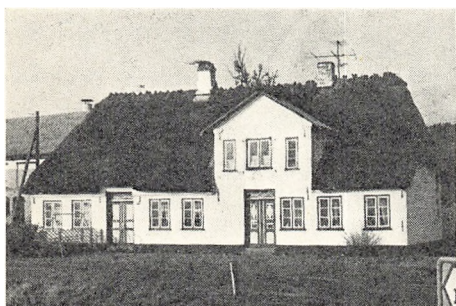

73

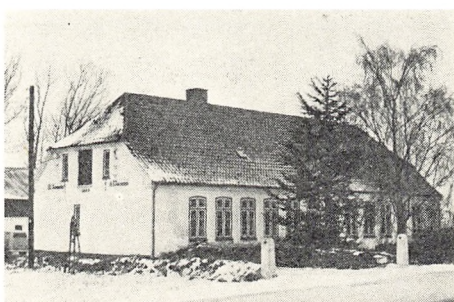

75



76

Lbnr.	Bygning	Gruppe
	<i>Vollerup</i> , bykort s. 13.	
77	<i>Vollerup</i> , art. nr. 40. Længe. Brdr. Müller A/S. Bolig. Hvidkalket mur, eternitbølgetag. NB tag. Gr. 1970	Cb
78	-, art. nr. 18. Længe. J. Schmidt. Bolig. Hvidkalket mur, stråtag. Gr. 1970	Ca
79	-, art. nr. 17. Hus. S. Jensen. Tidligere landbrug, bolig. Hvidkalket mur, stråtag. NB kvist, længe af bindingsværk nedrevet 1969. Gr. 1970	Cc
80	-, art. nr. 136. 3 længet gård. P. Gregersen. Landbrug. Stuehus. Hvidkalket mur, eternitbølgetag. NB tag. Gr. 1970	Cc
81	-, art. nr. 31. Hus. A. F. Korff. Bolig. Rødt bindingsværk, stråtag. Gr. 1970	Cb
82	-, art. nr. 48. Hus. L. Mähltz. Bolig. Rødkalket mur, stråtag. Gr. 1970	Cb
83	-, art. nr. 98. Hus. A. Nissen. Bolig. Gulkalket mur, stråtag. NB tilbygning. Gr. 1970	Cc
84	-, art. nr. 23. Stald. A. Nissen. Hvidkalket mur, stråtag. Gr. 1970	Cc
85	-, art. nr. 80. Længe. J. Paulsen. Smedie og bolig. Hvidkalket mur, tegltag. Gr. 1970	Cb
86	-, art. nr. 53. Hus med større tilbygning. H. C. Olsen. Bolig. Gul mur, stråtag. NB dør, tilbygning.	Cc
87	-, art. nr. 140. Hus. F. Szewczyk. Bolig og værksted. Hvidmalet mur, rødt bindingsværk, stråtag. Gr. 1970, G 1970	Ca
88	-, art. nr. 5. Gård. 1847. K. W. Wrang. Landbrug. Stuehus gul mur, eternitskifer-tag. NB tag. Gr. 1970	Cc

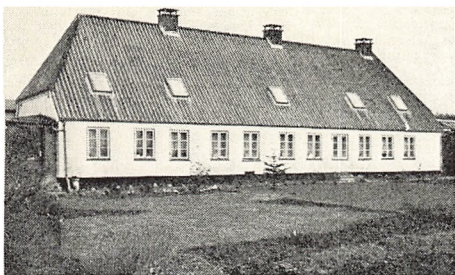

77



78

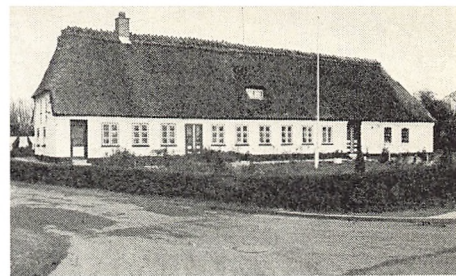

79



80



81

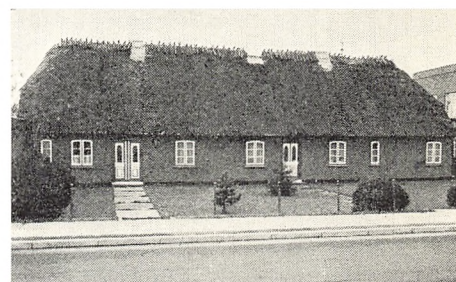

82

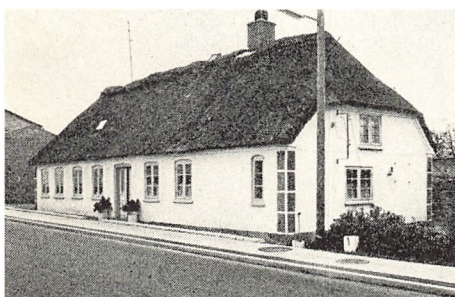

83



84

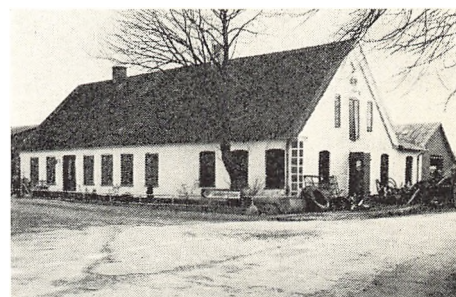

85



87



87

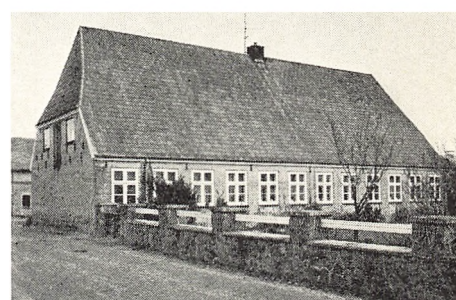

88

Lbnr.	Bygning	Gruppe
	<i>Sundsmark</i> , bykort s. 13.	
89	<i>Sundsmark</i> , art. nr. 398. Hus. 1856. O. Lawaetz. Bolig. Hvidkalket mur, tegltag. NB ændringer. S 1967	Cc
90	-, art. nr. 17. „Lykkebo“. 1880. Møller. Bolig. Facadegavl. Hvidkalket mur, stråtag. NB dør, tag på facadegavl. S 1967	Cb
91	-, art. nr. 411. „Skovly“. Hus. E. Ardal. Bolig. Sort bindingsværk, stråtag. NB dør. S 1967	Ca
92	-, art. nr. 24. Hus. F. Tychsen. Bolig. Hvidkalket mur, stråtag. S 1967	Cb
93	-, art. nr. 20. Hus. Chr. Christensen. Bolig. Bindingsværk, stråtag. NB tilbygning, ommuret gavl. S 1967	Cb
94	-, art. nr. 28. Hus. J. Fischer. Bolig. Hvidkalket mur, bindingsværk, stråtag. NB vinduer, ændringer. S 1967	Cb
95	-, art. nr. 127. Hus. O. Larsen. Bolig. Hvidkalket mur, stråtag. S 1967	Cb
96	-, art. nr. 2. Hus. P. Nissen. Bolig. Gulkalket mur, stråtag.	Cc
97	-, art. nr. 2. 3 længet gård. 1864. P. Nissen. Gulkalket mur, stråtag, tegltag. S 1967	Cb
98	-, art. nr. 108. Hus. L. Lorenzen. Bolig. Hvidkalket mur, eternitbølgetag. NB tag fra 69 strå og tegl. S 1967	Cb
99	-, art. nr. 14. Hus. M. Hell. Bolig. Facadegavl. Hvidkalket mur, stråtag. NB eternitbølgetag på facadegavl. S 1967	Cb
100	-, art. nr. 1. „Clausminde“, 3 længet. H. Iversen. Landbrug. Lys gulkalket mur, facadegavl, tegltag. NB dør, længer. S 1967	Cb



89



90



91



92



93



94



95

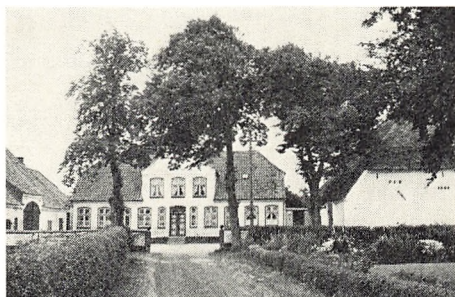

97

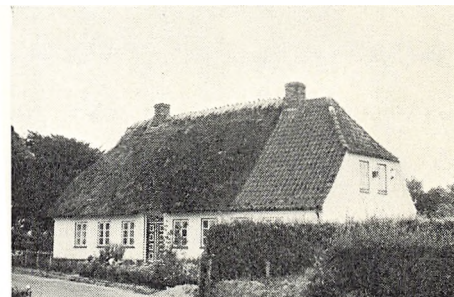

98

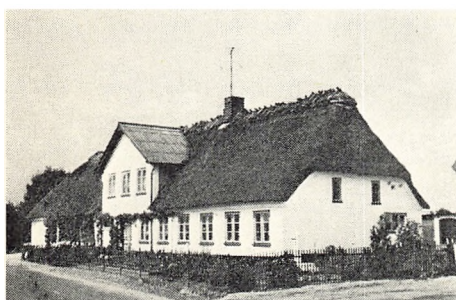

99



100

Lbnr.	Bygning	Gruppe
101a	<i>Sundsmark</i> , art. nr. 18. Hus. A. Dohrn. Bolig. Bindingsværk, gulkalket mur, stråtag. NB dør. S 1967	Cb
101b	–, –. Udhus. Gulkalket mur, rødt bindingsværk, stråtag. S 1967	Cb
102	<i>Huholt</i> , art. nr. 62. Hus. H. J. Windfeld-Hansen. Bolig. Gulkalket mur, stråtag.	Cc
103	–, art. nr. 66. Gård. I. Christensen. Landbrug. 2 længet. Hvidkalket mur, stråtag.	Cc
104	–, art. nr. 4. „Grannegård“. 1868. H. Jacobsen. Landbrug. 4 længet. Gulkalket mur, tag af flade teglsten. NB tag. L 1969	Cb
105	–, art. nr. 6. Gård. P. Nielsen. Landbrug. 4 længet. Stuehus hvidkalket mur, tegltag.	Cc
106	<i>Klinting</i> , art. nr. 21. Hus. 1860. C. Zimmermann. Bolig. Gulkalket mur, stråtag. NB ændringer.	Cc
107	–, art. nr. 1. Hus. M. Jørgensen. Bolig. Hvidkalket mur, stråtag.	Cc
108	–, art. nr. 16. Hus. E. Jensen. Bolig. Sort bindingsværk, stråtag. NB kviste i facade, tilbygning.	Cc
109	–, art. nr. 5. Gård. J. Michelsen. Landbrug. 4 længet. Stuehus 1858. Gulstensmur, tegltag.	Cc
110	–, art. nr. 13. Gård. T. Møller. Landbrug, 3 længet. Stuehus bindingsværk, eternitbølgetag. NB tag. L 1969	Cb
111	<i>Sønderskov</i> , art. nr. 4. „Fredsmade Skovløberhus“ eller „Fiskerhytten“. Staten. Hvidkalket mur delvis beklædt med strå, stråtag. NB ændringer. L 1969	Cc



101 a



101 b

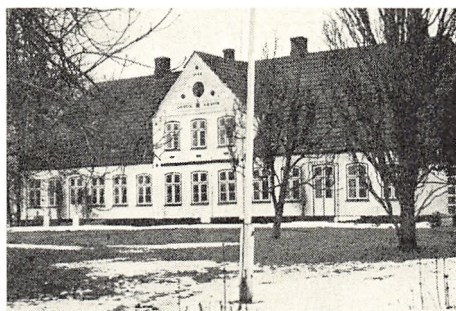

104

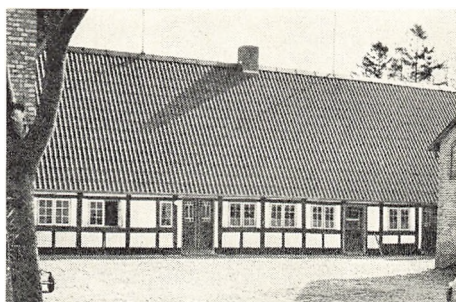



















110



111

Disse bygninger smykker by og landskab:

■	Særlig beskyttet byning		←		
⊙	A hus fredet i klasse A		←		
⊙	B " " " B		←		
	C huse:				
⊙*	- a* særlig værdifuldt		←		
⊙	- a bevaringsvæsentlig		←		
⊙	- b bevaringsværdigt		←		
•	- c nogenværdi (miljø)		←		
x	(- c) ringemulig at redde		←		
↑	Signatur for:				
	Helhedskort under 1:25.000		↑		
	Landkort over "		↑		
	med fritliggende huse "		↑		
	" tæt " "		↑		
	Bykort c. 1:2.000		↑		



SØNDERBORG

Registrering af bygningskulturelt værdifulde huse

