



Danskernes Historie Online

Danske Slægtsforskeres Bibliotek

Dette værk er downloadet fra Danskernes Historie Online

Danskernes Historie Online er Danmarks største digitaliseringsprojekt af litteratur inden for emner som personalhistorie, lokalhistorie og slægtsforskning. Biblioteket hører under den almennyttige forening Danske Slægtsforskere. Vi bevarer vores fælles kulturarv, digitaliserer den og stiller den til rådighed for alle interesserede.

Støt vores arbejde – Bliv sponsor

Som sponsor i biblioteket opnår du en række fordele. Læs mere om fordele og sponsorat her: <https://slaegtsbibliotek.dk/sponsorat>

Ophavsret

Biblioteket indeholder værker både med og uden ophavsret. For værker, som er omfattet af ophavsret, må PDF-filen kun benyttes til personligt brug.

Links

Slægtsforskeres Bibliotek: <https://slaegtsbibliotek.dk>

Danske Slægtsforskere: <https://slaegt.dk>

Dette er en afskrift af en slægtstavle udarbejdet af Anne Marie Grønnegaard.

Materialet er ikke omfattet af ophavsret.

Fotos er ældre end 50 år og ikke omfattet af ophavsret.

SØNDERHOSLÆGTER
1988-2005

SØNDERHOSLÆGTER

1988-2005

Udarbejdet af
Anne Marie Grønnegaard
(1/5/2)

SUPPLERINGSBIND II

SØSKENDERÆKKE NR.17

FAR NR. 49/1/1

MOR NR. 32/5

1. **Michel Sonnichsen.**
Født 19/12 1748 Sønderho, druknet 1782.
2. **Jes Sonnichsen.**
Født 14/9 1751 Sønderho, død 16/7 1754 Sønderho.
3. **Jes Sonnichsen.**
Født 3/3 1755 Sønderho, død 6/2 1845 Sønderho.
4. **Abelone Sonnichsdatter.**
Født 18/10 1757 Sønderho, død 16/3 1758 Sønderho.
5. **Thomas Sonnichsen.**
Født 28/8 1759 Sønderho, druknet 13/7 1784.
6. **Johannes Sonnichsen.**
Født 3/8 1762 Sønderho, død 18/7 1764 Sønderho.
7. **Appelonne Sonnichsdatter.**
Født 6/10 1765 Sønderho, død 10/12 1837 Sønderho.
8. **Johannes Sonnichsen.**
Født 25/1 I 1768 Sønderho, død 23/1 1769 Sønderho.
9. **Mette Sonnichsdatter.**
Født 16/3 1770 Sønderho, død 5/2 1853 Sønderho.
10. **Anna Sonnichsdatter.**
Født 3/3 1773 Sønderho, død 1773 Sønderho.
11. **Anna Sonnichsdatter.**
Født 10/9 1774 Sønderho, død 18/4 1838 Sønderho.

3/4/3/2/1/1 (side 383)

Margrethe Christiansen, født 28/5 1913 Sønderho, død 9/11 2000 Esbjerg. Gift 16/3 1946 Vamdrup **Hans Alfred Pedersen**, født 21/2 1903 Hundstrup, død 9/11 2000 Esbjerg, sadelmager (s.a. husmand Hans Peder Pedersen, Marie Kirstine Hansen). Bopæl Esbjerg.

I barn.

3/4/3/2/1/1/1

Inger Pedersen, født 13/5 1948 Vamdrup, cafeteriaassistent. Gift 22/3 1975 Esbjerg Rådhus **Roald Smedegaard**, født 29/4 1952 Zions sogn, Esbjerg, fisker (navneforandring fra Andersen) (s.a. Sigurd Smedegaard, Lis Andersen). Bopæl Esbjerg.

3 børn.

3/4/3/2/1/1/1/1

Flemming Smedegaard, født 2/10 1967 Vor Frelser sogn, Esbjerg. Samboende med **Lise-Lotte Jørgensen**, født 26/5 1968. Bopæl Kolding.

2 børn.

3/4/3/2/1/1/1/1/1

Nicklas Smedegaard, født 10/1 1996 Vor Frelser sogn, Esbjerg.

3/4/3/2/1/1/1/1/2

Natasja Smedegaard, født 5/8 1997 Vor Frelser sogn, Esbjerg.

3/4/3/2/1/1/1/1/2

Michael Smedegaard, født 14/12 1968 Vor Frelser sogn, Esbjerg, lærer. Bopæl Esbjerg.

3/4/3/2/1/1/1/1/3

Jens Erik Smedegaard, født 6/2 1975 Jerne, Esbjerg, studerende. Samboende med **Josefine Due**, født 11/6 1975 Silkeborg, etnolog (d.a. Lene og Poul Due). Bopæl Aalborg.

1 barn.

3/4/3/2/1/1/1/3/1

Esther Smedegaard Due, født 4/10 2003 Frederiksberg C.

3/4/3/2/1 /2

Salomon Poulsen Christiansen, født 4/11 1914 Sønderho, død 28/4 1994 Esbjerg, matros i Vandbygningsvæsenet. Gift 16/8 1947 Esbjerg **Gerda Pedersen**, født 25/9 1913 Vor Frelser sogn, Esbjerg (d.a. snedker Frederik Nielsen Pedersen, Kirstine Grandt). Bopæl Esbjerg V.

2 børn.

3/4/3/2/1/2/1

Betty Christiansen, født 7/6 1948 Vor Frelser sogn, Esbjerg, syerske. Gift 20/10 1968 Zions sogn, Esbjerg **Thorkild Møller Andersen**, født 9/1 1946 Vor Frelser sogn, Esbjerg, lagerekspedient (s.a. Lilian og Robert Møller Andersen). Bopæl Esbjerg.

3 børn.

3/4/3/2/1 /2/1/ I

Henrik Møller Andersen, født 7/10 1970 Vor Frelser sogn, Esbjerg, kundemodtager. Gift 25/05 1996 Grindsted Kirke **Charlotte Andersen**, født 29/1 1969 Grindsted, kontorfuldmægtig (d.a. Bent Andersen, Gerda Nielsen). Bopæl Skads, Esbjerg.

2 børn.

3/4/3/2/1/2/1/1/1

Nicolaj Møller Andersen, født 23/9 1993 Vor Frelser sogn, Esbjerg.

3/4/3/2/1/2/1/1/2

Morten Møller Andersen. født 3/12 1997 Vor Frelser sogn, Esbjerg.

3/4/3/2/1/2/1/2

Mette Andersen, født 5/5 1977 Vor Frelser sogn, Esbjerg, frisør. Gift I 0/5 2003 Grindsted Kirke **Jimmy Andreassen**, født 12/2 1977 Vejle, smed (s.a. Dagmar og Valther Andreassen). Bopæl Grindsted.

2 børn.

3/4/3/2/1/2/1/2/1

Oliver Andreassen, født 13/8 2000 Vor Frelser sogn, Esbjerg.

3/4/3/2/1/2/1/2/2

Mads Andreassen, født 2/5 2004 Vor Frelser sogn, Esbjerg.

3/4/3/2/1 /2/1/3

Lotte Andersen, født 5/5 1977 Vor Frelser sogn, Esbjerg, sygeplejerske. Bopæl Esbjerg.

3/4/3/2/1 /2/2

Karen Marie Christiansen, født 1/2 1954 Vor Frelser sogn, Esbjerg, fysioterapeut. Bopæl Esbjerg.

3/4/3/2/ I /3

Anna Hansine Christiansen, født 14/1 1917 Sønderho, død 1964 Kbhvn. Gift 20/12 1934 Esbjerg Rådhus **Hans Vilhelm Voss**, født 29/3 1910 Vor Frelser sogn, Esbjerg, død 3/6 1953 Spangsbjerg Sanatorium, Brøndum,

begr. Esbjerg Ny Kirkegaard, arbejdsmand (s.a. hustømrrer Vilhelm Voss, Nielsine Marie Pedersen)

5 børn. Ønsker ikke at give oplysninger.

3/4/3/2/1/3/1

Jytte Solveig Voss, født 27/2 1934 Vor Frelser sogn, Esbjerg. Bopæl Esbjerg.

I barn.

3/4/3/2/1/3/2

John Wilhelm Voss, født 4/2 1936 Zions sogn, Esbjerg, død 3/2 1938 Centralsygehuset, Vor Frelser sogn, Esbjerg.

3/4/3/2/1/3/3

John Vilhelm Voss, født 12/7 1938 Zions sogn, Esbjerg. Lis

2 børn.

3/4/3/2/1/3/4

Anna Grethe Voss, født 10/6 1941 Zions sogn, Esbjerg. Bopæl Florida, USA.

2 børn.

3/4/3/2/1/3/5

Inge Birthe Voss Hansen, født 6/5 1943 Zions sogn, Esbjerg, fremstillet i Varde Kirke (adopteret af hjemmebagerske Anna Gerda Marie Hansen, Varde.

3 børn.

3/4/3/2/2/1 (side 385)

Erna Carstensen, født 22/5 19 I 6 Nykøbing Falster, død 15/11 1995 Nymindegab, begr. Lønne, husmoder. Gift 3/6 1938 Varde **Aksel Johnsen Høj**, født 27/11 1913 Nymindegab, Lønne sogn, død 24/4 1994 Nymindegab, begr. Lønne, fiskeskipper (s.a. fisker Edvard John Petrus Høy, Karen Pedersen).

6 børn.

3/4/3/2/2/1/1

Finn Johnsen Høj, født 20/6 1938 Nymindegab, fiskeskipper. Gift 3/9 1960 Lydum **Birgitte Pasgaard Pedersen**, født 1/3 1940 Lydum, død 27/2 1986 Hvide Sande, husmoder (d.a. gårdejer Sigfred Pedersen, Sylvia Pasgård). Ægteskabet opløst. Gift 2.g. 8/4 2000 Hvide Sande Rådhus **Gudrun Hyldgaard Pedersen**, født 31/8 1940 Lomborg, social-og sundhedshjælper (d.a. Andreas Hyldgaard Pedersen, Jenny Stausholm). Bopæl Hvide Sande.

2 børn.

3/4/3/2/2/1/1/1

Steen-Ove Høj, født 26/11 1965 Ringkøbing, tømrrer, lastbilchauffør. Gift 18/8 1990 Haurvig **Lene Andersen**, født 21/7 1966 Tarp v/Esbjerg, korrespondent i engelsk og fransk (d.a. skoleinspektør Hans Heinrich Andersen, Kirsten Mathiesen). Bopæl Hvide Sande. I barn.

3/4/3/2/2/1/1/1/1

Jacob Høj, født 13/3 1998 Herning.

3/4/3/2/2/1/1/2

Anders Høj, født 16/6 1972 Ringkøbing, maskinsmed. Samboende med **Annette Jakobsen**, født 14/6 1971 Skive, kontorassistent (d.a. Edith og Johannes Jakobsen). Bopæl Højslev.

I barn.

3/4/3/2/2/1/1/2/1

Asta Høj, født 5/10 2001 Viborg.

3/4/3/2/2/1/2

Kjeld Johnsen Høj, født 14/10 1941 Nymindegab, fiskeskipper. Gift 31/3 1962 Skjern **Alice Andersen**, født 24/4 1942 Obling pr. Sdr. Bork, ekspeditrice (d.a. Emma og Christian Bejlgaard Andersen). Bopæl Nymindegab.

2 børn.

3/4/3/2/2/1/2/1

Martin Høj, født 16/8 1962 Varde, eksportør. Gift 15/8 1987 Lønne **Anne-Birgitte Mathiasson**, født 29/7 1961 Rønne, ergoterapeut (d.a. oberst Sten Sture Mathiasson, Grete Michella Pihl). Bopæl Ringkøbing.

3 børn.

3/4/3/2/2/1/2/1/1

Mia Høj Mathiasson, født 15/2 1988 Holstebro.

3/4/3/2/2/1/2/1/2

Jon Høj Mathiasson, født 8/1 1991 Ringkøbing.

3/4/3/2/2/1/2/1/3

Mette Høj Mathiasson, født 1/12 1995 Ringkøbing.

3/4/3/2/2/1/2/2

Stephen Høj, født 8/8 1968 Vor Frelser sogn, Esbjerg, ingeniør. Samboende med **Charlotte Riddersholm Jensen**, født 20/12 1968 Nr. Nebel, sygeplejerske (d.a. landmand Jens Riddersholm Jensen, Jytte Jacobsen). Bopæl Varde.

3 børn.

3/4/3/2/2/1/2/2/1

Michael Høj, født 10/7 1995 Vor Frelser sogn, Esbjerg.

3/4/3/2/2/1/2/2/2

Christian Høj, født 23/9 1997 Vor Frelser sogn, Esbjerg.

3/4/3/2/2/1/2/2/3

Anne Høj, født 24/4 2000 Vor Frelser sogn, Esbjerg.

3/4/3/2/2/1/3

Steen Ove Høj, født 13/2 1943 Nymindegab, druknet 28/5 1952 ved Hvide Sande.

3/4/3/2/2/1/4

Flemming Luis Høj, født 10/6 1944 Nymindegab, fiskeskipper. Gift 26/4 1969 Haurvig **Marta Elisabeth Rauhe**, født 28/4 1948 Bjerregaard, Klitten, sygehjælper (d.a. Petra Marie og Johan Gotfred Rauhe). Bopæl Hvide Sande.

2 børn.

3/4/3/2/2/ 1/4/1

Lone Høj, født 6/10 1969 Ringkøbing, HD (A). Gift 3/5 1997 Haurvig **Søren Krogsgaard Sørensen**, født I I /9 1966, maskinmester (s.a. Kirsten og Erik Sørensen). Bopæl Hvide Sande.

3 børn.

3/4/3/2/2/1/4/1/1

Christian Krogsgaard Sørensen, født 22/11 1996 Herning Sygehus, døbt Haurvig Kirke.

3/4/3/2/2/1/4/1/2

Anne Krogsgaard Sørensen, født 9/9 1998 Herning Sygehus, døbt Haurvig Kirke.

3/4/3/2/2/1/4/1/3

Kirstine Krogsgaard Sørensen, født 3/1 2002 Herning Sygehus, døbt Haurvig Kirke.

3/4/3/2/2/1/4/2

Luise Høj, født 26/7 1976 Ringkøbing, offentlig anklager. Bopæl Odense.

3/4/3/2/2/1/5

Palle Johnsen Høj, født I 0/2 1948 Nymindégab, fiskeskipper. Gift 5/7 1974 Varde **Birthe Quistgaard Pedersen**, født 20/6 1951 Nymindégab, servicemedarbejder (d.a. Jens Robert Pedersen, Maja Haahr). Bopæl Nymindégab.

2 børn.

3/4/3/2/2/1/5/1

Jesper Quistgaard Høj, født 3/1 1973 Vor Frelser sogn, Esbjerg, civiløkonom. Bopæl Nymindégab.

3/4/3/2/2/ I /5/2

Karina Johnsen Høj, født 26/12 I 974 Vor Frelser sogn, Esbjerg, kontorassistent. Gift 12/7 2001 Nr. Nebel **Brian Nielsen**, født 27/8 1974 Gram, specialarbejder (s.a. Maren og Karl Johan Nielsen). Bopæl Nr. Nebel.

2 børn.

3/4/3/2/2/1/5/2/I

Julie Høj Nielsen, født 22/4 1999 Vor Frelser sogn, Esbjerg.

3/4/3/2/2/1/5/2/2

Mathias Høj Nielsen, født 10/1 2001 Vor Frelser sogn, Esbjerg.

3/4/3/2/2/1/6 (side 386)

Susanne Wivi Høj, født 11 /11 1953 Nymindégab, kontorassistent. Gift 21/9 1974 Lønne **Jan Flemming Henriksen**, født 26/7 1948 Set. Nicolai sogn, Svendborg, smed og fisker (s.a. Erhard Henriksen, Poula Kristine Hansen Møller). Bopæl Hvide Sande.

3 børn.

3/4/3/2/2/1/6/1

Randi Høj Henriksen, født I 0/10 1976 Ringkøbing, sygeplejerske. Gift 9/8 2003 Hee **Claus Fisker Pedersen**, født 13/7 1975

Ringkøbing, værkfører (s.a. Hanne Marie og Bent Fisker Pedersen). Bopæl Rindum.

I barn.

3/4/3/2/2/1/6/1/1

Frey Laurids Fisker Pedersen, født 29/3 2004 Ringkøbing.

3/4/3/2/2/1/6/2

Dorthe Høj Henriksen, født 23/I 1978 Ringkøbing, butiksbestyrelser. Bopæl Hvide Sande.

3/4/3/2/2/I/6/3

Klaus Høj Henriksen, født 31/12 1986 Ringkøbing. Bopæl Hvide Sande.

3/4/3/2/4/1 (side 386)

Hans Anker Jessen, født 11/8 1919 Zions sogn, Esbjerg, død 18/8 200 I Bjergsted sogn, Sjælland, maskinchef. Gift 28/3 1943 Lynæs Kirke, Torup sogn **Elly Emilie Bendtsen**, født 27/9 192 I Hundested, Torup sogn, død 21/3 1998 Bjergsted sogn, Sjælland, ekspeditrice (d.a. fisker Valdemar Marius Bendtsen, Anna Margrethe Cicilie Jensine Andersen).

5 børn.

3/4/3/2/411/1

Peter Bent Jessen, født I 0/7 1943 Vor Frelser sogn, Esbjerg, fabriksarbejder. Gift 8/11 1974 Hundested Rådhus **Hanne Litzzi Kirstine Jensen**, født 17/11 1943 Slagelse, husmoder (d.a. Mary Helene Sørensen). Bopæl Amagerhuse, Hundested.

2 børn

3/4/3/2/411/1/1

Anja Vibeke Jessen, født 11/11 1976 Hillerød, butiksassistent.

3/4/3/2/4/1/1/2

Dennis Bendt Jessen, født 18/6 1980 Hillerød, kontorassistent. Ugift.

3/4/3/2/4/1/2

Marianna Jessen, født 24/I 2 1944 Vor Frelser sogn, Esbjerg, ekspeditrice. Gift 29/8 1964 Lynæs **Alex Gerhardt Olsen**, født 24/5 1941 Rigshospitalet, Kbhvn., sprøjtemaler (s.a. Karlo Gerhardt Olsen, Viola Nielsine Kirstine Olsen). Bopæl Hvidovre.

2 børn.

3/4/3/2/411/2/1

Linda Olsen, født 24/2 1965 Hvidovre sogn, Kbhvn., IT-konsulent. Gift 20/5 1997 Smørum **Jan Sørensen**, født 20/5 1962 Frederiksholm Sogn, IT-konsulent (s.a. Knud Nicolaj Sørensen, Else Jensen). Ægteskabet opløst. Bopæl Smørum Nedre.

3 børn.

3/4/3/2/4/1/2/1/1

Elizabeth Marina Sørensen, født 2/8 1994 Smørum Nedre.

3/4/3/2/4/1/2/1/2

Anemone Sørensen, født 22/7 1997 Smørum Nedre.

3/4/3/2/4/1/2/1/3

Alberte Sørensen, født 22/7 1997 Smørum Nedre.

3/4/3/2/4/1/2/2

Annika Olsen, født 2/7 1970 Hvidovre sogn, Kbhvn., salgsassistent. Gift 24/8 1997 Hillerød **Søren Cim Toft**, født 7/1 1964 Frederiksberg, regnskabschef i Børnefonden (s.a. travjockey Jørgen Toft, Jytte Kirsten Jørgensen). Bopæl Allerød.

2 børn.

3/4/3/2/4/1/2/2/1

Mikkel Cim Toft, født 11/2 1998 Hillerød.

3/4/3/2/4/1/2/2/2

Camilla Josephine Toft, født 1/12 2001 Hillerød.

3/4/3/2/4/1/3

Anita Jessen, født 24/12 1944 Vor Frelser sogn, Esbjerg, smørrebrødsjomfru. Gift 2/10 I 1965 Gladsaxe **Niels Laurits Johansen**, født I 0/9 1936 Aldersro, Kbhvn., montør (s.a. søfyrbøder Svend Aage Johansen, Meta Maria Magdalene Nielsen). Bopæl Brøndby.

2 børn.

3/4/3/2/4/1/3/1

Per Johansen, født 3/7 1967 Frederiksberg, ufaglært. Samboende med **Dorte Nielsen**, født ? Brøndby, hjemmegående husmor. Bopæl Vordingborg.

2 børn.

3/4/3/2/4/1/3/1/1

Zandra Nielsen Johansen, født 22/2 1993 Brøndbyvester.

3/4/3/2/4/1/3/1/2

Markus Nielsen Johansen, født 5/2 2000 Brøndbyvester.

3/4/3/2/4/1/3/2

Malene Johansen, født 22/2 1971 Frederiksberg, salgskonsulent. Gift 27/1 1991 Esbønderup **Thomas Gerd Hansen**, født 8/6 1968 Mi.inchen, Tyskland, IT-manager (s.a. ingeniør Per Søren Hansen, Kis Gunda Jensen). Bopæl Glashi.itten, Tyskland.

2 børn.

3/4/3/2/4/1/3/2/1

Malou Gerd Hansen, født 18/5 2002 Bad Saden, Tyskland.

3/4/3/2/4/1/3/2/2

Savanna Gerd Hansen, født 22/2 2005 Bad Saden, Tyskland.

3/4/3/2/4/1/4

Mette Jessen, født 23/8 1949 Hundested, ass. ved Post- og telegrafvæsenet. Samboende med **Kurt Hansen**, født 23/11 1959 Grindsted, VVS-installatør (s.a. Emil Hansen, Cecilie Marie Frederiksen). Bopæl Alslev, Varde.

2 børn.

3/4/3/2/4/1/4/1

Kristina Hansen Jessen, født 24/3 1983 Vor Frelser sogn, Esbjerg. Bopæl Esbjerg.

3/4/3/2/4/1/4/2

Kasper Hansen Jessen, født 11/4 1986 Vor Frelser sogn, Esbjerg.
3/4/3/2/4/1/5 (side 387)

Dorte Jessen, født 25/8 1957 Hundested, kontorassistent. Gift 24/5 2005 Lynæs Kirke **Ole Pedersen**, født 4/3 1954 Amager (s.a. Poul Ernst Pedersen). Bopæl Måløv.

I barn.

3/4/3/2/4/1/5/1

Rikke Anker Pedersen, født 17/4 1981 Måløv, studerende. Samboende med **Morten Jakobsen**, født 23/8 1981 Ølstrykke, studerende.

3/4/3/2/4/2 (side 387)

Ebba Johanne Jessen, født 3/ IO 1921 Zions sogn, Esbjerg, død 5/ IO 2003 Vor Frelser sogn, Esbjerg, ekspeditrice. Gift 28/8 1941 Vor Frelser sogn, Esbjerg **Peder Sigurd Thomsen**, født 9/10 1916 Sønderho, død 31/3 1995 Vor Frelser sogn, Esbjerg, skibsfører.

2 børn. se 6/1/5/1/1/2.

3/4/4/3/4 (side 387) •

Jessine Jensen, født 14/8 1894 Sønderho, død 26/7 1967 Filips sogn, Kbhvn. Gift 29/5 1921 Fillips sogn, Kbhvn. **Karl Johansen**, født 5/4 1898 Rørth, Bjergager sogn, død 21/9 1981 Bispebjerg Hospital, begr. Sundby, Kbhvn., oliemøller (s.a. saddelmager Søren Johansen, Ane Marie Petrine Pedersen).

1 barn.

3/4/4/3/4/1

Egon Christian Laurits Johansen, født 22/12 1923, maskinarbejder. Gift 24/10 1952 **Gerda Holmfred**, født 3/5 1922, død 28/4 1994 Kbhvn. Bopæl Kbhvn. S.

3/4/4/3/5 (side 388)

Peder Aagaard Jensen, bom 2/2 1898 Sønderho, død 6/6 1975 Belmont, Middlesex Co, Massachusetts, USA, malermester. Gift 21/11 1925 **Mabel V. Ellis**, født ? Nova Scotia, Canada, død 3/2 1996 Marlborough, Middlesex Co, Massachusetts, USA (d.a. Albert E. Ellis, Lucy A).

2 børn.

3/4/4/3/5/1

Ethel M. Jensen, født 19/7 1926. Bopæl Marlboro.

3/4/4/3/5/2

Peter A. Jensen, født 23/10 1928. Bopæl 640 Bolton St., Marlborough, USA

3/4/4/3/6 (side 388)

Carl Jensen, født 2/7 190 I Sønderho, død 30/1 1955 Kbhvn., matros. Gift 28/6 1928 Sønderho **Nelly Marie Nielsen**, født I/ 12 1909 Sønderho, død I/ I 0 1994 Hvidovre.

4 børn. se 24/2/1/6/3/2.

3/4/4/3/6/1

Kurt Jeff Jensen, født 9/9 1928 Sønderho, død 1/1 1978 Manilla, sømand.

3/4/4/3/6/2

Eddie Kaj Jensen, født 22/6 1931 Vor Frelser sogn, Esbjerg, fabriksarbejder i Kbhvn.

3/4/4/3/6/3

Karsten Edgar Jensen, født 2/11 1942 Hvidovre, fhv. bankassistent. Gift 27/4 1968 Hvidovre Rådhus **Winnie Toft Sørensen**, født 5/8 1943 Hvidovre, kjolesyerske. Ægteskabet opløst. Bopæl Hvidovre.

2 børn.

3/4/4/3/6/3/1

Thomas Jensen, født 25/11 1968 Hvidovre. Gift 2003 Amerika **Corine**, født?. Bopæl Amerika.

3/4/4/3/6/3/2

Martin Jensen, født 21/1 1975 Hvidovre, kok, levnedsmiddeltekniker. Bopæl Hvidovre.

3/4/4/3/6/4

Jette Kirsten Jensen, født 2/11 1942 Hvidovre, død 3/6 1994 Hvidovre, assistent ved Rigstelefonen. Ugift.

3/4/4/4/2 (side 388)

Anne Pedersen Andersen, født 28/12 1893 Sønderho, død 6/8 1991 Strandby Plejehjem, Esbjerg. Gift 1.g. 5/10 1913 Vor Frelser sogn, Esbjerg **Marinus Hansen**, født 26/8 1890 Vor Frelser sogn, Esbjerg, død 20/12 1918 Vor Frelser sogn, Esbjerg, cigarhandler (s.a. arbm. Thomas Hansen, Karen Kristine Dorthea Kristensen). Gift 2.g. 30/11 1920 Zions sogn, Esbjerg **Jendre Hansen**, født 7/1 1893 Fredsted, død 20/1 1972 Centralsygehuset, Vor Frelser sogn, Esbjerg, savskærer, cigarhandler (s.a. banevogter Laue Peter Hansen, Anna Oline Jensen).

2 børn i 1. ægteskab.

I barn i 2. ægteskab.

3/4/4/4/2/1

Erna Hansen, født 31/3 1914 Frederiksberg sogn, Kbhvn., død 24/2 1973 Kbhvn. Gift 29/12 1935 Vor Frelser sogn, Esbjerg **Georg Poulsen**, født 31/8 1914 Set. Michaelis sogn, Fredericia, død? Kbhvn., elektriker (s.a. cigarhandler Søren Hansen Poulsen, Kirsten Marie Hansen).

2 børn.

3/4/4/4/2/1/1 (side 389)

Anne-Lise Poulsen, født 20/10 1936 Rigshospitalet, Kbhvn., husmoder. Gift 24/6 1961 Kbhvn. **Kurt Obertin Berthelsen**, født 28/10 1937. Bopæl Frederiksberg.

2 børn.

3/4/4/4/2/1/1/1

Gitte Obertin Berthelsen, født 1/9 1962 Frederiksberg sogn, Kbhvn., jurist. Gift 31/3 2001 Frederiksberg **Ian Steenstrup**, født 19/2 1969 Julianehåb, Grønland, økonom (s.a. Finn Steenstrup, Dorthe Larsen). Bopæl Rødovre.

3/4/4/4/2/1/1/2

Henrik Obertin Berthelsen, født 5/8 1964 Rødovre sogn, Kbhvn.

3/4/4/4/2/1/2

Kirsten Poulsen, født 10/11 1941 Rigshospitalet, Kbhvn., husmoder. Gift 1.g. 1966 Kbhvn. **Ole Guldbrandsen**, født 21/12 1942. Gift 2.g. **Peer Jørgensen**. Gift 3.g. ?. Bopæl Kbhvn.

2 børn i 1. ægteskab.

1 barn i 2. ægteskab.

3/4/4/4/2/1/2/1

Katja Anina Norden Guldbrandsen, født 10/4 1964 Kbhvn. (adopteret) (Poulsen slettet).

3/4/4/4/2/1/2/2

Peer Norden Guldbrandsen, født 5/7 1967 Kbhvn.

3/4/4/4/2/1/2/3

Maria-Rose Jørgensen, født 10/7 1981 Kbhvn. Bopæl Køge.

3/4/4/4/2/2

Thomas Brinch Hansen, født 14/2 1917 Vor Frelser sogn, Esbjerg, død 3/9 1959 Frederiksberg sogn. Gift 16/9 1947 Frederiksberg **Emmy Marie Karoline Kristiansen**, født 13/9 1915 Terslev, død 26/10 1998 Herlev Sygehus, begr. Kgs. Lyngby, sygeplejerske (d.a. parcellist Vilhelm Kristiansen, Anna Marie Jensen).

2 børn.

3/4/4/4/2/2/1

Jørgen Brinch født 14/7 1948 Frederiksberg, produktchef (Hansen slettet). Gift 1/8 1970 Lillerød **Anne-Lise Højer Steinlein**, født 10/3 1949 Høsterkøb, bioanalytiker (d.a. Johannes Steinlein, Karen Mathilde Hansen). Ægteskabet opløst. Bopæl Hillerød.

2 børn.

3/4/4/4/2/2/1/1

Julie Brinch, født 20/6 1972 Tåstrup Nykirke sogn, fuldmægtig. Gift 25/9 1999 Hillerød **Lars Elkjær Christensen**, født 20/11 1971 Hørsholm, projektleder (s.a. Torben Christensen, Karen-Marie (Rie) Haug-Sørensen). Bopæl Farum.

2 børn.

3/4/4/4/2/2/1/1/1

Rebecca Elkjær Brinch, født 13/7 2000 Allerød

3/4/4/4/2/2/1/1/2

Nicoline Elkjær Brinch, født 27/6 2003 Farum.

3/4/4/4/2/2/1/2

Camilla Brinch, født 11/5 1975 Tåstrup Nykirke sogn. jordemoder. Samboende med **Christian Skovgård Jacobsen**, født 25/7 1976 Slagelse, datamatikerstuderende (s.a. Kurt Skovgård Jakobsen, Lene Susanne Jensen). Bopæl København Ø.

1 barn.

4/4/4/2/2/1/2/1

August Skovgård Brinch, født 13/7 2002 Kbhvn Ø.

3/4/4/4/2/2/2

Anna Brinch Hansen, født 29/1 1951 Frederiksberg sogn, overkarto-

graf. Gift 11/12 1971 Frederiksberg Slotssogn **Jan Finn Thorsen**, født 26/6 1950 Christianshavn sogn, kontorchef, (s.a. Peter Frederik Thorsen og Hilda Kathrine Henriksen). Bopæl Brønshøj.

2 børn.

3/4/4/4/2/2/2/1

Benjamin Brinch Thorsen, født I /IO 1973 Brønshøj sogn, Kbhvn., byggerådgiver. Gift 3/3 2001 Københavns Domkirke

Stine Malling Andersen, født 26/5 1971 Ordrup sogn, psykolog (d.a. Troels Andersen og Nina Malling). Bopæl Solrød Strand.

2 børn.

3/4/4/4/2/2/2/1/1

Camille Malling Thorsen, født 16/5 2001 Køge.

3/4/4/4/2/2/2/1/2

Frederik Malling Thorsen, født 7/7 2004 Solrød.

3/4/4/4/2/2/2/2

Daniel Brinch Thorsen, født 7/2 1979 Brønshøj sogn, Kbhvn., sælger. Bopæl Kbhvn. N. Ugift.

3/4/4/4/2/3 (side 390)

Arnold Peter Hansen, født 26/9 1922 Vor Frelser sogn, Esbjerg, frisør/forbundsformand for Dansk Frisørforbund. Gift I 0/2 1952 Holsted

Anna Ingrid Petersen, født 7/IO 1925 Holsted, frisør (d.a. Anna og Martin Petersen). Bopæl Herlev.

I barn.

3/4/4/4/2/3/1

Ninna Brinch Hansen, født 26/5 1955 Set. Stefans sogn, Kbhvn., cand.psych.aut. specialist og supervisor i arbejds- og organisationspsykologi. Gift 3/1 1981 Gladsaxe **Lars Jensen**, født 20/7 1951 Frederiksberg, civilingeniør (s.a. Bent Erik Jensen, Anni Varna Rasmussen). Bopæl Værløse.

2 børn.

3/4/4/4/2/3/1 /1

Marie Katrine Brinch Jensen, født 16/9 1980 Gentofte, Kbhvn., studerende. Bopæl Kbhvn. N. Ugift.

3/4/4/4/2/3/1/2

Kirstine Brinch Jensen, født 21/8 1986 Herlev, Kbhvn., gymnasieelev. Bopæl Værløse.

3/4/4/5 (side 390)

Anders Jessen Andersen, født 13/11 1865 Sønderho, død 11 /2 1939 Bispebjerg Hospital, Kbhvn., begr. Sønderho, boghandler. Ugift.

7/1/1/2/1/1 (side 391)

Preben Rudolf Houman, født 6/3 1926 Århus, bagermester. Gift 20/4 1953 Kbhvn. **Anna Lise Larsen**, født I /6 1927 Kbhvn. Bopæl Valby.

I barn.

7/1/1/1/2/1/1/1 (side 392)

Mette-Lise Houman, født 7/8 1963 Kbhvn., advokat. Bopæl Valby.

7/1/1/1 /2/1/2

Ida Houman, født 5/3 1932 Hals, afdelingsleder. Gift 1.g. 7/6 1955 Tårnby **Henri Jensen**, født 17/9 1927 Paris, død 15/4 1981 I Kalundborg, reklametegner. Gift 2.g. 1989 **Palle Kofod-Civing**. Bopæl Græsted.

7/1/1/1 /2/1/3

Carl Georg Houman, født 18/10 1934 Hals, malermester. Gift med **Jytte Henriksen**, født 4/9 1939 Aalborg. Ægteskabet opløst. I barn.

7/1/1/1 /2/1/3/1

Tina Houman, født 6/5 1959 NØITebro, Kbhvn., førtidspensionist. Bopæl Tåstrup.

I barn.

7/1/1/1/2/1/3/1/1

Danni Houman, født 30/1 1993 Herlev Sygehus.

7/1/1/1/2/2

Anker Carl Houman, født 26/5 1895 Hjarnø, død 12/8 1979 Nivå, skibssingeniør, lærer. Gift 28/2 1920 Vordingborg **Anna Kjerstine Jepsen**, født 10/5 1897 Vejle, død 29/4 I 1982 Odense, exam. pharm. (d.a. maler Jørgen Johannes Jepsen, Cathrine Jensine Petersen).

4 børn.

7/1/1/1/2/2/1

Birgit Houman, født 19/11 1920 Nakskov, død 1992 Skodsborg, lærerinde. Gift 19/11 1950 Vangede **Gert Jacob Raagaard**, født 19/11 1916 Karlebo, død 1990 Fredensborg, skoleinspektør (s.a. lærer Jacob Jan Raagaard, Magdalene Kirstine Petersen).

2 børn.

7/1/1/1/2/2/1/1

Niels Raagaard, født 19/9 1952 Esbønderup, døbt Gilleleje, civilingeniør. Bopæl Holte.

7/1/1/1/2/2/1/2

Jacob Raagaard, født 25/12 1953 Hesbjerg pr. Dr. Mølle, civilingeniør. Gift 28/6 1986 Lundtofte **Tine Lander Jensen**, født 8/8 1958 Gentofte (d.a. Aksel Jensen, Jytte Jelvad). Bopæl Lyngby.

2 børn.

7/1/1/1/2/2/1/2/1

Simon Lander Raagaard, født 23/3 1987 Gentofte.

7/1/1/1/2/2/1/2/2

Michael Lander Raagaard, født 12/4 1991 Gentofte.

7/1/1/1/2/2/2

Tove Houman, født 18/11 1922 Nakskov, død ?. Gift 30/6 1943 Ansgar sogn, Odense **Edvard Fabricius Sonne Skovgaard**, født 25/12 1914 Jungshoved, oberst (s.a. regnskabsfører, løjtnant Ove Sofus Skovgaard, Birgitte Vilhelmine Møller). Bopæl Virum.

2 børn.

7/1/1/1/2/2/2/1

Bodil Skovgaard, født 20/3 1948 Frederiksberg. Gift 28/9 1974 Frederiksberg **Torkil Toftager**, født 29/8 1948 Kbhvn.

7/1/1/1/2/2/2/2

Rolf Sonne Skovgaard, født 18/9 1949 Frederiksberg. Gift 23/8 1975 Kbhvn. **Ulla Christine Karen Pfeiffer**, født 15/5 1948 Kbhvn. Bopæl Bagsværd.

2 børn.

7/1/1/1/2/2/2/2/1

Christine Skovgaard, født 22/8 1977 Charlottenlund.

7/1/1/1/2/2/2/2/2

Peter Skovgaard, født 16/6 1980 Kbhvn.

7/1/1/1/2/2/3

Nina Houman, født 26/3 1924 Århus, husmoder. Gift 13/10 1948 Kbhvn.'s Rådhus **Kjeld Richard Andersen**, født 20/11 1924 Århus, død 28/3 2002 Aalborg, amtsskatteinspektør (s.a. possementmagermester Richard Emil Andersen, Esther Marie Gertrud Jensen). Bopæl Ålsgårde.

3 børn.

7/1/1/1/2/2/3/1

Torben Houman Andersen, født 9/4 1949 Aalborg, overlæge. Bopæl Helsingør.

7/1/1/1/2/2/3/2

Inger Houman Andersen, født 5/9 1952 Aalborg, journalist. Gift 8/6 1996 Helsingør Rådhus **Ulver Skuli Abildgaard**, født 26/6 1955 Frederiksberg, skuespiller (s.a. forfatter Ove Abildgaard, Unnur Thoroddsen). Bopæl Espergærde.

3 børn.

7/1/1/1/2/2/3/2/1

Taus Abildgaard Andersen, født 17/5 1982 Mathæus sogn, Kbhvn. Bopæl Kbhvn.

7/1/1/1/2/2/3/2/2

Ulla Houman Abildgaard Andersen, født 28/7 1986 Elias sogn, Kbhvn.

7/1/1/1/2/2/3/2/3

Emil Abildgaard Houman Andersen, født 7/2 1991 Bellahøj sogn, Kbhvn.

7/1/1/1/2/2/3/3

Poul Houman Andersen, født 8/3 1964 Nibe, professor ved handelshøjskolen i Århus. Samboende med **Kirsten Jakobsen**, født 6/2 1960. Bopæl Aalborg.

1 barn.

7/1/1/1/2/2/3/3/1

Emma Houman Jakobsen, født 6/5 1994 Aalborg.

7/1/1/1/2/2/4

Karin Houman, født 4/3 1926 Sønderho, død 18/3 1999 Thomas

Kingos sogn, Odense, begr. Dalum. Gift 27/12 1947 Aalborg **Ib Henneberg**, født 18/3 1920 Langskov, Ødum sogn, død 4/1 I 1975 Epidemisygehuset, Odense, begr. Dalum, cand. polyt (s.a. lærer Niels Gudmond Henneberg, Karen Sofie Petersen).

5 børn. Ingen ønsker at give yderligere oplysninger.

7/1/1/1/2/2/4/1

Ulla Henneberg, født 9/IO 1948 Aalborg, teknisk tegner. Gift 25/I 1969 **Lars Dannesbo**, født ? Ægteskabet opløst.

2 børn.

7/1/1/1/2/2/4/1/1 (side 394)

Jesper Dannesbo, født 25/6 1969 Odense.

7/1/1/1/2/2/4/1/2

Lotte Dannesbo, født 17/4 1973 Middelfart.

7/1/1/1/2/2/4/2

Jes Henneberg, født 4/9 1949 Aalborg, arkitekt. Samboende med **Malene Wrads**, født 31/12 1956 Odense. Bopæl Odense.

I barn.

7/1/1/1/2/2/4/2/1

Christoffer Henneberg, født 29/1 1982.

7/1/1/1/2/2/4/3

Mogens Henneberg, født 29/4 1951 Virum. Bopæl Odense.

7/1/1/1/2/2/4/4

Birgitte Henneberg, født 12/9 1958 Odense.

7/1/1/1/2/2/4/5

Casper Houman Henneberg, født 11/5 1965 Odense.

7/1/1/1/2/3/1 (side 394)

Nanna Heegaard, født 4/1 1921 Sønderho, husmoder (Thom slettet). Gift 17/8 1945 Hjarnø **Poul Anker Sørensen**, født 2/1 I I 1917 Neder Randlev, civiløkonom (s.a. Hakon Martinus Sørensen, Alma Benedikte Sørensen). Bopæl Esbjerg.

2 børn.

7/1/1/2/3/1/1

Mette Heegaard Sørensen, født 17/10 1946 Århus, laborant, pædagog. Gift 28/10 1967 Vor Frelser sogn, Esbjerg **Kai Peter Rasmussen**, født 3/2 1945 Gateshead on Tyne, England, maskinassistent (s.a. Kaj Rasmussen, Agnes Laidlow). Bopæl Sønderho. 2 børn.

7/1/1/2/3/1/1/1

Benedikte Heegaard Rasmussen, født 23/8 1971 Vor Frelser sogn, Esbjerg, sygeplejerske. Bopæl Kbhvn.

7/1/1/2/3/1/1/2

Michael Heegaard Rasmussen, født 14/4 1974 Vor Frelser sogn, Esbjerg, værktøjsmager. Gift 9/11 2002 Tutukaka, New Zealand **Fiona Margaret Watson**, født 22/3 1968 York, G.B., advertising agency director (d.a. Lawrence Archibald Watson, Margaret Binnie Dunn Keiller). Bopæl Auckland, New Zealand.

3 børn.

7/1/1/2/3/1/1/2/1

Michaela Therese Margaret Bunge, født 22/ I 1990 Auckland, N.Z.

7/1/1/2/3/1/1/2/2

Anthony Matthew Bunge, født 14/3 1993 Auckland, N.Z.

7/1/1/2/3/1/1/2/3

Cameron Raymond Watson, født 27/11 1996 Auckland, N.Z.

7/1/1/2/3/1/2

Karen Heegaard Thom Sørensen, født 28/5 1949 Århus, laboratorietekniker, sundhedsplejerske. Gift 18/5 1974 Sønderho **Bjarne Christiansen**, født 22/ 12 1948 Hjørring, maskinmester (s.a. Axel Christiansen, Anne Grethe Hansen). Bopæl Holstebro.

3 børn.

7/1/1/2/3/1/2/1 (side 395)

Johanne Heegaard Christiansen, født 17/2 1975 Frederikshavn, studerende. Bopæl Kbhvn.

7/1/1/2/3/1/2/2

Thomas Heegaard Thom Christiansen, født 25/12 1977 Holstebro, studerende. Bopæl Kbhvn.

7/1/1/2/3/1/2/3

Kathrine Heegaard Thom Christiansen, født 4/12 1983 Holstebro, studerende. Bopæl Holstebro.

7/1/1/2/3/2

Elisabeth Thom, født 23/7 1924 Holstebro, barneplejerske. Gift 29/6 1946 Hjørnø **Jørgen August Knudsen**, født 26/8 1923 Bylderup Bov, død 8/5 2002 Viborg, afdelingsingeniør (s.a. Peter Wilhelm Knudsen, Ottilie Rosenlund). Bopæl Viborg.

2 børn.

7/1/1/1/2/3/2/1

Peter Anker Knudsen, født 25/12 1948 Kolding, skoleinspektør. Gift 22/3 1972 Aalborg **Lise Kjærgaard**, født 2/1 1950 Charlottenlund, lærer (d.a Hans Christian Kjærgaard, Else Jenny Pedersen). Bopæl Aalborg Øst.

2 børn.

7/1/1/1/2/3/2/1/1

Tina Kjærgaard, født 6/3 1973 Aalborg, død 21/7 2005 ved en trafikulykke, lærer. Gift 27/4 2002 Silkeborg **Morten Christensen**, født 18/9 1975 Fredericia, logistikchef (s.a Ole Christensen, Kirsten Bom-Hansen). Ægteskabet opløst. Samboende med **Peder Brinkmann Sørensen**, født 22/4 1964 Isenvad v/Herning, død 21/7 2005 ved en trafikulykke, ingeniør.

1 barn i ægteskab.

7/1/1/1/2/3/2/1/1/1

Line Kjærgaard, født 8/8 2003 Silkeborg, død 21/7 2005 ved en trafikulykke.

7/1/1/1/2/3/2/1/2

Sanne Kjærgaard-Knudsen, født 27/7 1978 Aalborg, cand. scient. i kemi. Bopæl Odense.

7/1/1/1/2/3/2/2

Hans Jørgen Knudsen, født 14/7 1958 Ludvika, Sverige, ingeniør. Gift 30/12 1993 Århus **Tina Frank Møller**, født 3/8 1961 Viborg, pædagog (d.a. Ib Frank Møller, Kirsten Schytte Hansen). Bopæl Århus.

2 børn.

7/1/1/1/2/3/2/2/1

Jakob Knudsen, født 16/6 1987 Århus.

7/1/1/1/2/3/2/2/2

Emil Knudsen, født 30/8 1992 Århus.

7/1/1/1/2/3/3

Anker Houman Thorn, født 23/8 1925 Horsens, død 30/12 1925 Horsens.

7/1/1/1/2/3/4

Vibeke Thorn, født 7/10 1932 Hjarnø, død 17/11 1993 Hou, sygeplejerske. Gift 12/7 1955 Horsens **Svend Erik Adersen**, født 11/10

1932 Hjarnø, lærer (s.a. Alfred Adersen, Ingrid Marie Hansen).
Bopæl Hou.

3 børn.

7/1/1/1/2/3/4/1

Jesper Thom Adersen, født 12/5 1958 Århus, død 24/2 2003
Herning, ingeniør. Gift 5/5 1990 Århus **Lis Daugård**, født 1/3
1965 Haunstrup, fysioterapeut (d.a. Johannes Daugård Pedersen,
Johanne Pedersen). Bopæl Herning.

3 børn.

7/1/1/1/2/3/4/1/1

Kathrine Daugård Adersen, født 12/8 1992 Herning.

7/1/1/1/2/3/4/1/2

Kristian Daugård Adersen, født 28/11 1995 Herning.

7/1/1/1/2/3/4/1/3

Frederik Daugård Adersen, født 12/8 1999 Herning

7/1/1/1/2/3/4/2

Helle Thom Adersen, født 15/6 1961 Tødsø, Mors, bankrådgiver.
Gift 6/6 1987 Balling **Johnny Hansen**, født 15/12 1961 Odder,
salgskonsulent (s.a. Gunner Enevold Hansen, Ester Kjær
Lauridsen). Bopæl Vejle.

2 børn.

7/1/1/1/2/3/4/2/1

Nanna Thom Hansen, født 19/7 1985 Vejle.

7/1/1/1/2/3/4/2/2

Cecilie Thom Hansen, født 29/3 1990 Vejle.

7/1/1/1/2/3/4/3

Henrik Thom Adersen, født 25/1 1964 Hou, ingeniør. Gift
19/12 1998 Odder **Lone Sørensen**, født 11/4 1964 Søborg, kontor-
assistent (d.a. Rene Sørensen, Marianne Brauer). Bopæl Odder.

2 børn.

7/1/1/1/2/3/4/3/1

Mette Thom Adersen, født 26/8 1997 Odder.

7/1/1/1/2/3/4/3/2

Morten Thom Adersen, født 6/3 2000 Odder.

7/1/1/1/5/1/1 (side 396)

Karen Veileborg, født 28/8 1927 Jerne sogn, Esbjerg, faglærer. Gift 24/7 1949 Haslev **Hans Vittrup Graversen**, født 8/ IO 1926 Holstebro, død 25/7 1981 Nordborg, lærer. (s.a. sekretær Johannes Graversen, Anna Marie Andersen). Bopæl Nordborg.

3 børn.

7/1/1/1/5/1/1/1

Klaus Veileborg, født 1 0/7 1950 Hillerød, cand. psych. (navneforandring fra Yittrup Graversen). Samboede med **Dorte Sander Friis**, født 3/11 1951 Søborg, socialrådgiver (d.a. Erna og Villy Sander Friis). Parforholdet ophørt. Bopæl Roskilde.

I barn.

7/1/1/1/5/1/1/1 1

Katrine Sander Friis, født 16/8 1984 Roskilde.

7/1/1/1/5/1/1/2

Anne Vittrup Graversen, født 28/6 1954 Nøddebo, lærer. Gift 2/7 1977 Nordborg **Anton Pedersen Linnet**, født 25/7 1949 Alnor, lærer. Ægteskabet opløst 1994. Samboede med **Kenneth Jubl**, født 29/12 1960 Sønderborg, bygningskonstruktør. (s.a. Ingrid og Svend **Juhl**). Bopæl Sønderborg.

3 børn i ægteskab. se 55/3/4/5/1/6/4/8/3

0 børn i parforhold.

7/1/1/1/5/1/1/2/1

Karen Vittrup Linnet, født 18/4 1977 Sønderborg, lærer, gift 25/9 2004 Sønderborg **Michael Christopher Carey**, født 14/4 1972 Wellington, New Zealand (s.a. Tony og Jan Carey). Bopæl Wellington, New Zealand.

7/1/1/1/5/1/1/2/2

Sidsel Vittrup Linnet, født 14/9 1980 Sønderborg, studerende. Bopæl Kbhvn. K.

7/1/1/1/5/1/1/2/3

Anders Vittrup Linnet, født 11/11 1985 Sønderborg, studerende. Bopæl Sønderborg.

7/1/1/ 1/5/1/1/3

Morten Vittrup Graversen, født 13/8 1965 Nordborg, teknisk projektleder. Gift 30/7 1994 Rødning. **Hanne Henriksen**, født 16/9 I 968 Århus, web-redaktør (d.a. Lise og Carl Anton Henriksen). Bopæl Kgs. Lyngby.

2 børn.

7/1/1/1/5/1/1/3/1

Emma Vittrup Graversen, født 11/5 1994 Frederiksberg.

7/1/1/1/5/1/1/3/2

Asta Vittrup Graversen, født 18/7 1997 Lyngby.

7/1/1/1/5/1/2

Jørgen Veileborg, født 14/12 1928 Jerne sogn, Esbjerg, død 1/7 1997, møbelsnedker. Gift 27/6 1958 Frederiksberg **Grete Christiansen**, født 28/8 1932 Frederiksberg, børnehavepædagog (d.a. Lilli og Ejner Henry Christian Christiansen). Bopæl Allerød.

2 børn.

7/1/1/1/5/1/2/1

Niels Veileborg, født 11/4 1960 Bispebjerg, journalist. Gift 22/11 1991 i Kbhvn. **Christina Pedersen**, født 23/7 1961 Frederiksberg, journalist (d.a. Anna Katrine og Knud Henning Pedersen). Bopæl Nivå.

2 børn.

7/1/1/1/5/1/2/1/1

Marie Veileborg, født 30/8 1992 Kbhvn.

7/1/1/1/5/1/2/1/2

Lasse Veileborg, født 5/4 1997 Nivå.

7/1/1/1/5/1/2/2

Peter Veileborg, født 1/9 1962 Bispebjerg, IT-tekniker. Gift 1/12 1995 Århus **Lone Kronbak**, født 8/9 1964 Bogense, dramaturg, vejleder (d.a. Erling Nielsen, Kirsten Kronbak). Bopæl Allerød.

2 børn.

7/1/1/1/5/1/2/2/1

Ida Kronbak Veileborg, født 15/2 1996 Århus.

7/1/1/1/5/1/2/2/2

Anna Kronbak Veileborg, født 24/11 1999 Hillerød.

7/1/1/1/5/1/3

Hans Veileborg, født 5/12 1930 Jerne sogn, Esbjerg, ingeniør. Gift 26/2 1961 i Godthåbs sogn, Kbhvn. **Bente Larsen**, født 18/12 1937 Godthåbs sogn, Kbhvn., overlærer. (d.a. Ingrid og Børge Larsen). Bopæl Hillerød.

2 børn.

7/1/1/1/5/1/3/1 (side 397)

Birgitte Rita Veileborg, født 11/5 1966 Tikøb, teknisk assistent. Gift 10/10 1998 Hillerød **Bjørn Michael Kønig**, født 29/6 1964 Stockholm, Sverige, teknisk assistent (s.a. Gun og Olaf Kønig). Bopæl Lyngby.

2 børn.

7/1/1/1/5/1/3/1/1

Benjamin Kevin Veileborg Kønig, født 29/4 1998 Gentofte.

7/1/1/1/5/1/3/1/2

Benedicte Sandra Veileborg Kønig, født 2/4 2001 Hillerød.

7/1/1/1/5/1/3/2

Anne Karina Veileborg, født 24/10 1970 Helsingør, erhvervschauffør. Bopæl Hillerød.

1 barn.

7/1/1/5/1/3/2/1

Julie Helene Veileborg, født 4/10 1994 Hillerød.

7/1/1/1/5/1/4

Ingrid Veileborg, født 16/11 1933 Vor Frelser sogn, Esbjerg, socialpædagog. Gift 15/8 I 953 Kalundborg **Poul Nielsen**, født 11/9 I 923 Kalundborg, død 22/3 1996 Frederikssund, bogholder. (s.a. Gustav Ludvig Nielsen, Ruth Valborg Andersen). Bopæl Frederikssund. 3 børn.

7/1/1/1/5/1/4/1

Lars Veileborg, født 23/6 I 954 Kalundborg, pædagog (Nielsen slettet). Gift 23/6 1994 Rødby Rådhus **Anne Søndergaard Sørensen**, født 18/3 1958 Roskilde, teknisk assistent (d.a. Henning Sørensen, Gerda Søndergaard). Ægteskabet opløst. Bopæl Skibby. 3 børn.

7/1/1/1/5/1/4/1/1

Jens Ulf Veileborg, født 14/6 1986 Roskilde.

7/1/1/1/5/1/4/1/2

Ida Marie Veileborg, født 7/3 1992 Roskilde.

7/1/1/1/5/1/4/1/3

Mikkel Simon Veileborg, født 24/4 1995 Roskilde.

7/1/1/1/5/1/4/2

Carsten Veileborg, født 27/6 1958 Buenos Aires, maskinmester (Nielsen slettet). Bopæl Skibby.

7/1/1/1/5/1/4/3

Niels Gustav Veileborg, født 15/1 I I 962 Frederikssund, S.F.O. leder (Nielsen slettet). Gift 7/8 1993 Græse Kirke, Frederikssund **Anette Bering Hansen**, født I 6/10 1957 Helsingør, pædagog (d.a. Lis Bering Hansen). Bopæl Frederikssund.

I barn.

7/1/1/5/1/4/3/1

Sofie Bering Veileborg, født II/3 1993 Frederikssund.

7/1/1/1/5/2

Karen Veileborg, født 23/8 1902 Varde, død 11/1 1923 Sønderho.

7/1/1/1/5/3 (ikke med tidligere)

Knud Erik Veileborg, født 10/1 1921 Rigshospitalet, Kbhvn., lærer. Gift I .g. 29/7 1945 St. Binderup **Elisabeth Ingrid Jensen**, født 19/3 1920 Hemmed sogn, Randers amt, død 26/12 1966 Bolbro sogn, Odense, psykolog (d.a. lærer, Kirkesanger Jens Christian Jensen, Jenny Karoline Laurine Rytter). Ægteskabet opløst. Gift 2.g. 2 I /9 1957 Kgs. Lyngby **Alice Eli Nielsen**, født 22/4 I 925 Kbhvn., korrespondent (d.a. Karen og Frederik Eli Nielsen). Bopæl Humlebæk.

I barn i I. ægteskab.

3 børn i 2. ægteskab.

7/1/1/1/5/3/1

Steen Veileborg, født 13/5 1950 Ansgar sogn, Odense, filmfotograf. Bopæl Ebersberg, Tyskland. Ugift.

7/1/1/1/5/3/2

Gudrun Veileborg, født 2 I /7 1958 Kgs Lyngby, ergoterapeut. Gift 23/1 1988 Lund. **Torbjorn Svensson**, født 20/8 1957 Svarteborg, Bohuslan, Sverige, tekniker (s.a. Ingrid Josefina og Gerhard Haddon Svensson). Bopæl Sandåkra, Skurup, Sverige.

4 børn.

7/1/I/I/5/3/2/1

Ida Maria Veileborg, født 5/9 1985 Visby, Gotland, studerende.

7/I/I/I/5/3/2/2

Mattias William Veileborg, født 1/5 1987 Ystad.

7/1/I/I/5/3/2/3

Siri Amanda Veileborg, født 28/4 1991 Ystad.

7/1/I/I/5/3/2/4

Kasper Emil Veileborg, født 24/7 1993 Ystad.

7/1/1/1/5/3/3

Bodil Veileborg, født 22/9 I 959 Kgs. Lyngby, bibliotekar. Gift I /5 1999 Bagsværd. **Tom Skov Jensen**, født 5/5 1964 Kbhvn., konsulent (s.a. Elly Skov og Marius Jensen). Bopæl Bagsværd.

2 børn.

7/1/1/1/5/3/3/1

Lea Skov Veileborg, født 1/3 1994 Hvidovre.

7/I/I/1/5/3/3/2

Laurits Skov Veileborg, født 15/8 1999 Herlev.

7/I/I/I/5/3/4

Henrik Veileborg, født 22/3 1964 Gentofte, filmproducent. Samboende med **Anne-Lene Haarklou Hansen**, født 9/4 1968 Oslo, Norge, cand. mag. (d.a. Lars-Ivar Hansen, Gro Haarklou). Bopæl Humlebæk.

3 børn.

7/1/I/I/5/3/4/1

Oskar Haarklou Veileborg, født 20/10 1995 Kbhvn.

7/1/1/1/5/3/4/2

Fredrik Haarklou Veileborg, født 2/11 1999 Kbhvn.

7/1/1/1/5/3/4/3

Anna Haarklou Veileborg, født 29/2 2004 Humlebæk.

7/1/1/1/9/1 (side397)

Ruth Frederiksen, født 26/7 1916 Zions sogn, Esbjerg, musiklærer. Gift 10/2 1951 Sønderho **Andreas Møller**, født 19/9 1918 Alslev, død 20/2 1989 Zions sogn, Esbjerg, antikvar (s.a. skomagermester Anton Møller, Varde, Bothilde Olesen). Bopæl Esbjerg.

2 børn.

7/I/I/I/9/1/1

Jes Sonnich Møller, født 27/1 1952 Vor Frelser sogn, Esbjerg, døbt i Ho Kirke, overstyrmand. Bopæl Vilslev, Gredstedbro. Ugift.

7/1/I/I/9/1/2

Anton Thure Møller, født 10/3 1954 Vor Frelser sogn, Esbjerg, skibs-

fører. Bopæl Esbjerg. Ugift.

7/1/1/1/9/2

Esther Frederiksen, født 25/3 1923 Zions sogn, Esbjerg, jordemoder. Gift 27/9 1969 Løgumkloster **Axel Carl Emil Sander**, født 29/3 1920 Filips sogn, Kbhvn., død 19/8 1997 Christians sogn, Kgs. Lyngby, lærer (s.a. sadelmager Carl Vilhelm Emil Sander, Gertha Marie Jacobsen). Bopæl Esbjerg.

7/1/1/1/9/3

Anker Frederiksen, født 25/3 1923 Zions sogn, Esbjerg, fhv. depotindehaver ved Esso. Gift 22/11 1947 Rise, Aabenraa **Ruth Press**, født 9/9 1912 Ejstrupholm, jordemoder (d.a. cementstøberiejer Magnus Henrik Severin Press, Maren Nielsen, Gjaldbæk, Borris). Bopæl Esbjerg.

2 børn.

7/1/1/1/9/3/1 (side 398)

Niels Andreas Gjaldbæk Frederiksen, født 3/9 1950 Vor Frelser sogn, Esbjerg, døbt Zions sogn, lærer. Gift 15/9 1990 Esbjerg Rådhus **Bente Heine!**, født 17/4 1953 Zions sogn, Esbjerg, pædagog (d.a. slagtermester Karl Ewald Heine!, lægesekretær Dorrit Stensgaard Madsen). Bopæl Esbjerg.

2 børn.

7/1/1/1/9/3/1/1

Mette Heine) Frederiksen, født 3/1 1981 Vor Frelser sogn, Esbjerg, stud. med. Bopæl Århus.

7/1/1/1/9/3/1/2

Mie Heinel Frederiksen, født 4/2 1992 Vor Frelser sogn, Esbjerg, skoleelev.

7/1/1/1/9/3/2

Lars Henrik Gjaldbæk Frederiksen, født 29/11 1953 Vor Frelser sogn, Esbjerg, læge. Gift 23/3 1985 Jerne sogn, Esbjerg **Ida Villemoes**, født 30/1 1952 Zions sogn, Esbjerg, sygeplejerske (d.a. direktør Knud Villemoes, husmoder Anne-Lise Tholander). Bopæl Esbjerg.

1 barn adopteret (Ida's).

2 børn.

7/1/1/1/9/3/2/1

Jan Radojevic Frederiksen, født 2/2 1978 Treenighedens sogn, Esbjerg.

7/1/1/1/9/3/2/2

Tine Frederiksen, født 3/2 1986 Vor Frelser Sogn, Esbjerg

7/1/1/1/9/3/2/3

Marie Frederiksen, født 16/9 1987 Vor Frelser Sogn, Esbjerg

7/1/1/3/1/2/1 (side 399)

Ellen Mygind Brøndberg, født 18/12 1922 Tarm, lægesekretær. Gift 20/6 1948 Haderslev **Peter Hansen Møller**, født 8/4 1924 Stamp, død 10/5 2003 Risskov, direktør, cand. oec. (s.a. gårdejer Marius Hansen Møller, Frida Johanne Petersen). Bopæl Risskov.

2 børn.

7/1/1/3/1/2/1/1

Knud Marius Møller, født 26/3 1950 Århus, specialarbejder. Bopæl Århus N. Ugift.

7/1/1/3/1/2/1/2

Lea Møller, født 27/12 1953 Århus, procesleder, cand. mag. Gift 1.g. 7/10 1983 Kbhvn Rådhus **Finn Bjarne Johnsen**, født 7/10 1952 Viborg, advokat (s.a. landsretssagfører Bjarne Johnsen, Laila Hald). Ægteskabet opløst. Samboende med **Carsten Olsen**, født 21/1 1963 Søborg, IT-konsulent (s.a. Viggo Børge Olsen, Nina Annelise Carlsen). Bopæl Kgs. Lyngby.

I barn.

7/1/1/3/1/2/1/2/1

Christian Møller Johnsen, født 7/5 1983 Kbhvn, stud.polit. Bopæl Kbhvn Ø.

7/1/1/3/1/2/2

Agnete Mygind Brøndberg, født 21/1 O 1926 Egvad, død 10/10 1965 Nøddebo. Gift 26/7 1952 Haderslev **Bent Harboe Holsøe**, født 10/9 1926 Gentofte, død 7/1 2003 Nøddebo, kontorchef (s.a. skibsbefragter Hans Vilhelm Holsøe, Emma Harboe).

2 børn.

7/1/1/3/1/2/2/1

Lars Wigelsen Holsøe, født 24/7 1954 Rødovre sogn, Kbhvn., styrmand. Gift 1.g. 19/12 1975 Skælskør **Susan Henriksen**, født 27/6 1956 Aalborg, soc. pædagog (d.a. Grethe og Harry Henriksen). Gift 2.g. 5/7 1986 Glamsbjerg **Suzanne Eskesen**, født 24/1 1963 Bolbro sogn, Odense, lærer (d.a. Grethe Lillian Eskesen). Bopæl Assens.

2 børn i 1. ægteskab.

4 børn i 2. ægteskab.

7/1/1/3/1/2/2/1/1

Jan Wigelsen Holsøe, født 31/3 1976 Ansgar sogn, Odense,

ingeniør. Gift 2/2 2002 Hillerød **Sisse Apel Hansen**, født IO/I I 975 Hillerød, studerende (d.a. Keld Apel Hansen, Lene Tonnesen). Bopæl Kbhvn.

7/1/1/3/1/2/2/1/2

Ditte Mia Holsøe, født 3/10 1978 Vejgaard sogn, Aalborg, cand. mag. Bopæl Aalborg. Ugift.

7/1/1/3/1/2/2/1/3

Hans Jørgen Harboe Holsøe, født 3/12 1985 Gødvad sogn, Silkeborg. Bopæl Høed, Glamsbjerg. Ugift.

7/1/1/3/1/2/2/1/4

Bjørn Harboe Holsøe, født 8/5 1987 Gødvad sogn, Silkeborg, VVS-lærling. Bopæl Høed, Glamsbjerg.

7/1/1/3/1/2/2/1/5

Hanne Mygind Holsøe, født 17/2 1989 Flemløse, Glamsbjerg, gymnasieelev. Bopæl Høed, Glamsbjerg.

7/1/1/3/1/2/2/1/6

John Harboe Holsøe, født 17/2 1989 Flemløse sogn, Glamsbjerg, elektrikerlærling. Bopæl Høed, Glamsbjerg.

7/1/1/3/1/2/2/2

Ingrid Elisabeth Holsøe, født 17/8 1956 Rødovre sogn, Kbhvn., sygeplejerske. Gift 26/5 1984 Roskilde **Erik Bjerager Christiansen**, født 14/5 1955 Roskilde, landmåler (s.a. Robert Bjerager Christiansen, Anna Jensen Larsen). Bopæl Roskilde.

2 børn.

7/1/1/3/1/2/2/2/1

Christian Bjerager Holsøe, født 16/6 1985 Roski Ide, malerlærling. Bopæl Roskilde

7/1/1/3/1/2/2/2/2

Mette Bjerager Holsøe, født 23/5 1988 Roskilde, gymnasieelev. Bopæl Roskilde.

7/1/1/3/3/1/2 (side 401)

Bodil Kromann, født 14/9 1937 Zions sogn, Esbjerg, korrekturlæser. Gift 19/4 I 962 Treenighedskirken, Esbjerg **Jørgen Bruno Kromann**, født 5/10 1938 Vor Frelser sogn, Esbjerg, død 29/7 1998 ved trafikulykke, begr. Sønderho, elektriker (navneforandring fra Jørgensen) (s.a. arbmd. Thorvald Jørgensen, Thora Jørgine Bjerg Hansen). Bopæl Sønderho.

I plejebarn.

7/1/1/3/3/1/2/1

Tonny Sejr Kromann, født 9/7 I 969 Vejle, systemadministrator. Gift 20/7 1996 Vejle Rådhus **Diana Knudsen**, født 11/2 1967 Vor Frelser sogn, Esbjerg, systemadministrator (d.a. Ruth og Knud Erik Knudsen). Ægteskabet opløst. Bopæl Vejle.

I barn.

7/1/1/3/3/1/2/1/1

Mikkel Sejr Kromann, født 4/8 1996 Vejle.

71111/3/3/4

Charles Ejgil Kromann, født 14/6 1905 Vor Frelser sogn, Esbjerg, død 10/10 1970 Esbjerg, exam. pharm. Gift 1.g. 6/2 1937 Skanderborg **Ellen Margrethe Dagny Jensen**, født 30/10 1899 Skanderborg, død 30/10 1955 Esbjerg, tandtekniker (d.a. kaffehandler Hans Jensen, Mikkeline Jensen). Gift 2.g. 1956 **Elsebeth Exner**, født 17/2 1928 Hald. Bopæl Esbjerg.

7/1/1/6/3/1 (side 402)

Elsebeth Møller, født 24/6 1915 Strandhuse. Bopæl Esbjerg. Ugift.

7/1/1/6/3/2

Helga Møller, født 15/5 1921 Strandhuse. Bopæl Californien, USA. Ugift.

7/1/1/6/4/1

Edvard Fonsmark, født 8/9 1921 Kbhvn. død 24/6 2003 Haderslev, begr. Sønderho, seminarielektor (navneforandring fra Nielsen). Gift 10/7 1945 Nr. Nissum **Karen Bodil Søndergaard Jacobsen**, født 24/7 1920 Eggeslevmagle, lærer (d.a. førstelærer Jesper Søndergaard Jacobsen, Kristine Johanne Jensen). Bopæl Haderslev.

2 børn.

7/1/1/6/4/1/1

Carsten Fonsmark, født 15/5 1946 Vor Frelser sogn, Esbjerg, adjunkt, mag. art. Gift 2/7 I 1970 Randers **Vibeke Nielsen**, født 4/1 O 1944 Randers (d.a. cand. jur. Aktor Nielsen, Ruth Nielsen). Bopæl Aalborg. I barn.

7/1/1/6/4/1/1/1

Michael Fonsmark, født 8/4 1977 Århus, skatterevisor. Bopæl Aalborg.

7/1/1/6/4/1/2

Torkil Fonsmark, født 2/4 1950 Vor Frelser sogn, Esbjerg, cand. mag. Gift 23/1 1982 Kolding **Ingrid Dalsgaard Larsen**, født 12/3 1943 Vindblæs, musikpædagog (d.a. seminarielektor Carl Larsen, Margit Larsen). Bopæl Haderslev.

2 børn.

7/1/1/6/4/1/2/1

Elizabeth Dalsgaard Fonsmark, født 3/8 1980 Haderslev, lærer-studerende.

7/1/1/6/4/1/2/2 (side 403)

Henrik Dalsgaard Fonsmark, født 27/3 1984 Haderslev, stud. psyk. Bopæl Haderslev.

7/1/1/6/4/3 side 403)

Henning Berg Fonsmark, født 1/5 1926 Jerne, chefredaktør, mag. art. (navneforandring fra Nielsen) Gift 1.g. 6/8 1949 Skads **Birgit Andreassen**, født 14/4 1926 Skads, tandlæge (d.a. Aksel Rudolf Andreassen, Agnete Birgitte Christensen). Gift 2.g. 15/9 1968 Frederiksberg **Ellen Ditlevsen**, født 8/5 1928 Aldersro sogn, Kbhvn. (d.a. overlærer Ditlev Ditlevsen, Astrid Beate Nielsen). Bopæl Frederiksberg.

2 børn.

7/1/I/6/4/3/1

Anne-Birgitte Fonsmark, født 11/1 I 1950 Solbjerg sogn, døbt Skads, mag. art., museumsdirektør. Gift 1 .g. 5/9 1970 Bagsværd **Johannes Madsen**, født 29/11 1949 Ansgar sogn, Odense, døbt St. Mortens sogn, Næstved, civilingeniør (s.a. assurandør Preben Madsen, Gurli Edith Schrøder). Gift 2.g. 13/1 I 1981 Stege **Uffe Andreassen**, født 9/6 1943 Grindsted, forlagsred., mag. art. (s.a. civilingeniør Arne Andreassen, Karen Christensen). Bopæl Charlottenlund.

1 barn i 1. ægteskab.

1 barn i 2. ægteskab.

7/1/I/6/4/3/1/I

Tobias Madsen Fonsmark, født 3/2 1971 Bagsværd, selvstændig. Gift 9/8 2002 Søllerød **Helene Birgitte Madsen**, født 5/8 1971 Rigshospitalet, Kbhvn., systemudvikler (d.a. Henning Rudolph, Ulla Madsen). Bopæl Fredensborg.

2 børn.

7/1/I/6/4/3/1/1/1

Ea Regitze Fonsmark, født 14/5 1998 Hvidovre Hospital.

7/1/1/6/4/3/1/1/2

Hector Alfred Fonsmark, født 1/1 2000 Holbæk Sygehus.

7/1/1/6/4/3/1/2

Ulrik Fonsmark Andreassen, født 28/5 1983 Solbjerg sogn, Kbhvn., student. Bopæl Frederiksberg.

7/1/1/6/4/3/2

Lise Fonsmark, født 30/1 I 1953 Søborggaards sogn, Kbhvn., læge. Gift 15/9 1994 Las Vegas **Carsten Reiff**, født 24/7 1945 Maglegaards sogn, Kbhvn., orlogskaptajn (s.a. politimester, cand. jur. Johannes Reiff, Tilla Ravn Birkbo). Bopæl Kbhvn. Ø.

7/1/1/6/5/1 (side 403)

Erik Bertelsen, født 9/8 1923 Guldager, død 5/5 1966 Guldager, repræsentant. Gift 6/12 1958 **Marie Berg Olesen**, født 22/4 1925 Stouby (d.a. portner Niels Olesen, Andrea Berg Christiansen). Bopæl Esbjerg.

7/1/1/6/5/2

Ragna Bertelsen, født 22/12 1926 Sædding, Guldager sogn, frisør. Gift 5/8 1951 Zions sogn, Esbjerg **Jørgen Svend Dyring Jensen**, født 16/3 I 1927 Kbhvn., død 30/9 1998 Esbjerg, truckfører (s.a. Niels Jensen, Elizabeth Dyring). Bopæl Esbjerg.

3 børn.

7/1/1/6/5/2/1

Svend Dyring Jensen, født 27/5 1954 Sundby sogn, Kbhvn., elektriker. Bopæl Esbjerg.

1 barn.

7/1/1/6/5/2/1/1

Dan Nuko, født 18/4 1984 Nuuk, Grønland.

7/1/1/6/5/2/2

Ole Dyring Jensen, født 22/7 1959 Sundby sogn, Kbhvn., vodbinder.

Gift 1992 Vor Frelser sogn, Esbjerg **Dorte Raunsbæk**, født 9/10 1955 Vor Frelser sogn, Esbjerg, social-og sundhedsassistent (d.a. Poul Raunsbæk). Bopæl Esbjerg.

1 barn.

7/1/1/6/5/2/2/1

Kathrine Raunsbæk Jensen, født 6/8 1992 Vor Frelser sogn, Esbjerg.

7/1/1/6/5/2/3 (side 404)

Helle Dyring Jensen, født 29/3 1962 Guldager. Gift 26/12 1986 Sædding **Arne Joensen**, født 26/5 1962 Guldager, revisor (s.a. Kurt Johan Joensen). Bopæl Viby Sj.

2 børn.

7/1/1/6/5/2/3/1

Emil Joensen, født 23/3 1986 Vor Frelser sogn, Esbjerg.

7/1/1/6/5/2/3/2

Maja Joensen, født 3/3 1989 Vor Frelser sogn, Esbjerg.

7/1/1/6/5/3 (side 404)

Aage Bertelsen, født 29/3 1928 Guldager, el-ingeniør. Gift 6/2 1960 Grøndals sogn, Kbhvn. **Rita Simonsen**, født 13/8 1935 Timotheus sogn, Kbhvn., død 17/12 1995 Brøndby, husmoder (d.a. Otto Simonsen, Clare Hansen). Bopæl Brøndby.

3 børn.

7/1/1/6/5/3/1

Trine Bertelsen, født 21/6 1960 Brøndbyvester sogn, Kbhvn., sygeplejerske. Gift 23/5 1987 Henriksholm sogn, Kbhvn. **Stig Ryaa**, født 10/5 1958 Stockholm, Sverige (s.a. Ernst Ryaa, Ruth Andersen). Bopæl Rødovre.

2 børn.

7/1/1/6/5/3/1 /1

Jonas Ryaa, født 4/6 1988 Henriksholms sogn, Kbhvn.

7/1/1/6/5/3/1/2

Sofie Ryaa, født 26/1 1993 Henriksholms sogn, Kbhvn.

7/1/1/6/5/3/2

Rikke Bertelsen, født 17/12 1962 Brøndbyvester sogn, Kbhvn., kontorassistent. Gift 4/9 1998 Rødovre **Torben Nielsen**, født 10/4 1964 Dronningborg, IT-konsulent (s.a. Solvejg og Max Nielsen). Bopæl Rødovre.

1 barn.

7/1/1/6/5/3/2/1

Caroline Nielsen, født 18/7 2000 Rødovre.

7/1/1/6/5/3/3

Jeppe Bertelsen, født 20/8 1965 Brøndbyvester sogn, Kbhvn., ingeniør. Gift 16/10 1999 England **Alette Christiansen**, født 22/5 1973 Hellerup, grafisk designer (d.a. Mogens Christiansen, Anne Birgitte Ditlevsen). Bopæl Frederiksberg.

2 børn.

7/1/1/6/5/3/3/1

Linnea Bertelsen, født 27/9 1998 Kildevælds sogn, Kbhvn.

7/1/1/6/5/3/3/2

Kamilla Bertelsen, født 8/1 2001 Mariendals sogn, Frederiksberg.

7/1/1/6/5/4 (side 404)

Holger Bertelsen, født 11/10 1932 Guldager, pedel. Gift 11/7 1954 Skads

Helga Hermansen, født 12/2 1933 Skads, husmoder (d.a. Anders Hermansen, Laura Henriksen). Bopæl Esbjerg.

2 børn.

7/1/1/6/5/4/1

Birgit Bertelsen, født 1/3/1 1955 Vor Frelser sogn, Esbjerg, plejehjemsassistent. Gift 2/7 1977 Guldager **Niels Peter Mackeprang**, født 4/12 1954 Jerne sogn, Esbjerg, elektriker (s.a. Aksel Mackesprang, Meta Poulsen). Bopæl Esbjerg.

2 børn.

7/1/1/6/5/4/1/1

Mette Mackeprang, født 1/3/10 1978 Vor Frelser sogn, Esbjerg, kontorassistent. Bopæl Esbjerg.

7/1/1/6/5/4/1/2

Trine Mackeprang, født 2/1 1983 Vor Frelser sogn, Esbjerg, elev. Bopæl Esbjerg.

7/1/1/6/5/4/2

Claus Bertelsen, født 20/11 1958 Guldager, IT-chef. Gift 8/12 1995 Skanderborg **Lotte Madsen**, født 4/6 1962, biolog (d.a. Magny Jensen). Bopæl Århus.

2 børn.

7/1/1/6/5/4/2/1

Maja Bertelsen, født 12/12 1992 Brabrand.

7/1/1/6/5/4/2/2

Vibe Bertelsen, født 29/6 1998 Horsens.

7/1/1/6/5/5 (side 404)

Harald Bertelsen, født 26/11 1937 Guldager, lærer. Gift 12/10 1963

Århus **Tove Christon**, født 18/8 1937 Århus, bankassistent (d.a. Ove Dan Christon, Anna Bjerg Gustavussen). Bopæl Ø. Bjerregrav.

2 børn.

7/1/1/6/5/5/1

Mikael Bertelsen, født 17/1 1964 Randers, salgschef. Gift 2/4 1994 Vivild **Tina Højlund**, født 25/3 1969 Vivild, kontorassistent (d.a. Ove Højlund, Juliane Kjeldsen). Bopæl Randers.

2 børn.

7/1/1/6/5/5/1/1

Nanna Højlund Bertelsen, født 5/2 1996 Randers.

7/1/1/6/5/5/1/2

Emilie Højlund Bertelsen, født 29/1 1999 Randers.

7/1/1/6/5/5/2

Erik Bertelsen, født 3/9 1967 Randers, kontorassistent. Bopæl

Randers.

7/1/1/6/6

Lydia Frederiksen, født 15/9 I 900 Vor Frelser sogn, Esbjerg, død 1988 Jerne. Gift I 9/8 I 928 Strandhuse **Karl Andersen Væring**, født 3/9 I 898 Strandhuse, død I 3/4 I 95 I Jerne, styrmand.

I barn.

7/1/1/6/6/1 (side 405)

Inger Væring, født 31/5 I 929 Jerne, død ? Jerne, receptionist. Gift 27/6 1958 Ebeltoft **Peter Arnold Madsen**, født 22/10 I 918 Herning, død ? Jerne, overpolitibetjent (s.a. arbejdsmand Mads Peder Madsen, Kirsten Jensen).

I barn.

7/1 I /6/6/1/ I

Kirsten Væring Madsen, født 27/4 1966 Vor Frelser sogn, Esbjerg, specialarbejder. Gift 23/3 1992 Esbjerg Rådhus **Morten Wohlgehagen**, født 17/7 1961 Vor Frelser sogn, Esbjerg, gartner (s.a. Erling Jensen, Inge Jespersen). Bopæl Andrup, Esbjerg.

3 børn.

7/1/ I/6/6/1/ I 1

Mark Wohlgehagen, født 10/12 1991 Vor Frelser sogn, Esbjerg.

7/1 I /6/6/1/ I 2

Jan Wohlgehagen, født 23/6 1995 Vor Frelser sogn, Esbjerg.

7/1 I /6/6/1/ I 3

Sandra Wohlgehagen, født 2/7 1997 Vor Frelser sogn, Esbjerg.

7/1/2/1/2/1 (side 405)

Jessy Karen Helene Sonnichsen, født 27/5 I 894 Nykøbing F., død 29/3 1988 Maribo. Gift I 8/2 1920 Nykøbing F. **Henri Wedege-Mathiassen**, født 31/1 1895 Nakskov, død I 3/7 I 968 Maribo, bankdirektør, R. Dbg. (s.a. brygger Søren Wedege-Mathiasen, Anna Christine Hansen Skotte).

5 børn.

7/1/2/1/2/1 I

Erik Wedege-Mathiassen, født 7/3 1921 Svanninge, Fåborg, død 7/5 1988 Centralsygehuset, Esbjerg. Urnen nedsat Sønderho Kirkegaard,

major Geodætisk Institut, R. Dbg. Gift 24/ I 1946 Maribo **Ruth Olga Kølle**, født 12/1 1922 Maribo, teknisk tegner (d.a. Jens Jørgen Jørgensen Kølle, Lisette Frederikke Michaelsen). Bopæl Sønderho.
2 børn.

7/1/2/1/2/1/1/1 (side 406)

Tine Wedege-Mathiassen, født 5/4 1947 Saksøbing, lektor Roskilde Universitetscenter. Gift 1 .g. 8/2 1968 Frederiksberg **Leif Søren Striegler**, født 28/3 1944 Kbhvn., lektor (s.a. Emil Striegler, Kathe Bjerregaard). Ægteskabet opløst 1973. Gift 2.g. 20/1 1987 Frederiksberg **Torben Folke Larsen**, født 2/2 1950 Hobro, lektor (s.a. Frode Folke Larsen, Elna Margrethe Petersen). Bopæl Frederiksberg.

2 børn i 2. ægteskab.

7/1/2/1/2/1/1/1

Anders Folke Larsen, født 21/2 1982 Hvidovre.

7/1/2/1/2/1/1/1/2

Anna Folke Larsen, født 30/5 1984 Frederiksberg.

7/1/2/1/2/1/1/2

Anne Wedege-Mathiassen, født 14/2 1949 Vordingborg, akupunktør. Samboende med **Dennis Karlsson**, født 25/5 1964 Århus, netværksadministrator (s.a. Svend Kurt Karlsson, Poula Gerda Hansen). Bopæl Kbhvn.

I barn.

7/1/2/1/2/1/1/2/1

Sørine Karlsson, født 23/4 1991 Kbhvn.

7/1/2/1/2/1/2 (side 406)

Hans Wedege-Mathiassen, født 30/6 1924 Bramming, død 2/9 1973 Holte, fuldmægtig i Nationalbanken. Gift 23/9 1951 Næsby **Kitti Elsa Winther**, født 22/9 1927 Næsby, Lolland (d.a. Jørgen Marselius Winther, Ellen Jensen). Bopæl Skodsborg.

2 børn.

7/1/2/1/2/1/2/1

Karen Wedege-Mathiassen, født I 4/1 1953 Kolding, sygeplejerske. Gift 26/9 1982 Søllerød **Peter Bang Adolphsen**, født 22/8 1951 Fredens sogn, Odense, tekniker (s.a. Oluf Gunner Adolphsen, Karen Merete Bang). Bopæl Vedbæk.

2 børn.

7/1/2/1/2/1/2/1/1

Lasse Adolphsen, født 13/7 1982 Gentofte, multimedie integrator.

7/1/2/1/2/1/2/1/2

Thomas Adolphsen, født 25/6 1985 Gentofte, HH-studerende.

7/1/2/1/2/1/12/2

Lone Wedege, født 15/3 1955 Kolding, bandagist (Mathiassen slettet). Gift 14/6 1986 Søllerød **Bobbie Wedege**, født 18/8 1950 Kbhvn., ejendomsmægler, valuar (navneforandring fra Aksel



*Ellen Wedege-Mathiassen
og Knud Axel Petersen*

Bobbie Staunstrup Sørensen) (s.a. Børge Sørensen, Asta Staunstrup). Bopæl Charlottenlund.

2 børn.

7/1/2/1/2/1/2/2/1

Pernille Wedege, født 17/3 1987 Gentofte.

7/1/2/1/2/1/2/2/2

Steffen Wedege, født 11/5 1989 Gentofte.

7/1/2/1/2/1/3 (side 406)

Ellen Wedege-Mathiassen, født 27/6 1927 Bramming, død 6/5 1996 Viborg, husholdningslærerinde. Gift 4/4 1953 Maribo **Knud Axel Petersen**, født 1/5 1924 Grenå, salgschef (s.a. Max Petersen, Constance Rasmussen). Bopæl Viborg.

4 børn.

7/1/2/1/2/1/3/1

Lili Wedege-Petersen, født 1/4 1954 Frejlev, rengøringsassistent. Gift 9/9 1978 Viborg **Jørgen Mathiasen**, født 19/10 1953 Viborg, grafisk trykker (s.a. William Helge Mathiasen, Helene Ntichel Dahl Pedersen). Bopæl Viborg.

2 børn.

7/1/2/1/2/1/3/1/1 (side 407)

Michael Mathiasen, født 8/10 1979 Viborg, sælger. Bopæl Viborg.

7/1/2/1/2/1/3/1/2

Morten Mathiasen, født 23/2 1983 Viborg, speditørelev. Bopæl Viborg.

7/1/2/1/2/1/3/2

Lars Wedege-Petersen, født 1/12 1956 Vejlbj, Sj., død 4/1 1959 Maribo.

7/1/2/1/2/1/3/3

Elene Petersen, født 4/1 1960 Fur, afspændingspædagog (navneforandring fra Lene Wedege-Petersen). Gift ??/?? 1993 Kbhvn. **Ivan**

Appansevich Petersen, født 4/5 1964 Minsk, Hviderusland, IT-systemanalytiker (s.a. Anna Zhavrid). Ægteskabet opløst. Bopæl Farum.

I barn.

7/1/2/1/2/1/3/3/I

Rebecca Maria Petersen, født 2/10 1993 Kbhvn.

7/1/2/1/2/1/3/4

Niels Wedege Petersen, født 2/5 1963 Viborg, typograf. Gift 6/4 1996 Skive **Tine Bilstrup Andersen**, født 21/6 1967 Skive, litograf (d.a. Henning Andersen, Birgitte Hansen). Bopæl Skive.

3 børn.

7/1/2/1/2/1/3/4/I

Nikolaj Bilstrup Petersen, født 17/9 1995 Skive.

7/1/2/1/2/1/3/4/2

Katrine Bilstrup Petersen, født 29/1 1999 Skive.

7/1/2/1/2/1/3/4/3

Jonas Bilstrup Petersen, født 10/5 2002 Skive.

7/1/2/1/2/1/4 (side 407)

Henning Wedege, født 24/5 1930 Bramming, død 9/7 1991 Kolding, maskinmester. Gift 5/8 1961 Haderslev **Inga Hjort**, født 13/4 1938 Haderslev, sekretær (d.a. Christian Christensen Hjort, Louise Christine Rasmussen). Bopæl Kolding.

2 børn.

7/1/2/1/2/I/4/1

Jens Wedege, født 24/8 1962 Aalborg, merchandiser. Gift 9/7 1994 Taastrup **Anette Bohse**, født 13/6 1966 Taastrup, kontorassistent (d.a. Erik Asger Bohse, Karen Birthe Petersen). Bopæl Taastrup.

2 børn.

7/1/2/1/2/1/4/1/I

Martin Wedege, født 21/10 1996 Taastrup.

7/1/2/1/2/1/4/1/2

Henrik Wedege, født 31/5 2000 Taastrup.

7/1/2/1/2/1/4/2

Jette Wedege, født 14/6 1965 Kolding, pædagog. Samboende med **Jimmy Bruun Vistisen**, født 5/1 1974 Esbjerg, stærkstrømstekniker (s.a. Niels Frederik Vistisen, Karen Bruun). Bopæl Lunderskov.

I barn.

7/1/2/1/2/1/4/2/I

Signe Wedege Vistisen, født 1/11 2004 Kolding.

7/1/2/1/2/1/5 (side 407)

Inger Wedege-Mathiassen, født 12/6 1938 Maribo, husmoder. Gift 1.g. 19/10 1957 Maribo **Steen Schellenberg**, født 23/4 1931 Lyngby, død 4/1 I 2002 Lund, assurandør (s.a. Else og Kaj Schellenberg). Gift 2.g. 30/11 I 1980 Marin County, Californien **Frank Hewitt**, født 28/7 1922 Harrisburg, Pennsylvania, USA, winegrower (s.a. vinbonde i Calistoga). Bopæl Californien, USA.

3 børn i 1. ægteskab.

7/1/2/1/2/1/5/1

Suzanne Schellenberg, født 25/1 1959 San Francisco, grafikker.
Bopæl San Francisco, USA.

7/1/2/1/2/1/5/2

Thomas Kristian Schellenberg, født 4/8 1962 San Francisco, konsulent. Gift 16/12 1989 Monterey, Californien **Katherine Mills**, født 9/4 1963 Monterey, Californien, dyrlæge-studerende (d.a. Eve og Basil Mills). Bopæl Davis Californien, USA.

7/1/2/1/2/1/5/3

Annette Kim Schellenberg, født 1/8 1964 Marin County, USA, havekonsulent. Gift 22/5 2004 Calistoga, Californien **George Salvaggio**, født 8/4 1958 Pittsburg, Pennsylvania, havearkitekt (s.a. Francine og George Salvaggio). Bopæl Florida.

7/1/2/1/2/3 (side 407)

Aase Sonnichsen, født 19/2 190 I Nykøbing F, død 13/3 1993 Fruens Bøge, Odense. Gift 19/5 1923 Nykøbing F **Knud Wedege-Mathiassen**, født 30/7 1896 Nakskov, død 3/2 1985 Fruens Bøge, Odense, repræsentant (s.a. ølbrygger Søren Wedege-Mathiassen, Anna Christine Hansen Skotte, Købelev).

3 børn.

7/1/2/1/2/3/1 (side 408)

Annelise Wedege-Mathiassen, født 9/4 1924 Nykøbing F, husmoder. Gift 15/10 1948 Dalum Kirke **Knud Penning**, født 3/8 1923 Rigshospitalet, Kbhvn. (navneforandring fra Jørgensen), lagerforvalter (s.a. Marie Jørgensen). Ægteskabet opløst 1977. Bopæl Odense.

4 børn.

7/1/2/112/3/1/1

Kirsten Jørgensen, født 15/11 1950 Dalum sogn, Odense, død 26/1 1952 Fåborg Sygehus, begr. Dalum. (boede i Salling, Hillerslev sogn)

7/1/2/1/2/3/1/2

Lisbeth Wedege Penning, født 26/2 1955 Set. Nicolai sogn, Svendborg, skolesekretær. Gift 13/9 1975 Bolbro **Torben Lind Nielsen**, født 15/12 1950, Shellforhandler (s.a. Margit og Verner Nielsen). Bopæl Haderslev.

I barn.

7/1/2/1/2/3/1/2/1

Martin Nielsen, født 23/11 1979 Haderslev, bankassistent.
Bopæl Haderslev.

7/1/2/1/2/3/1/3

Gerda Wedege Penning, født 4/6 1957 Odense, pædagog. Gift 1.g. 5/10 1985 Kbhvn. **Kenth Michael Kania**, født 7/11 1960 Eskildstuna, Sverige, møbelsnedker (s.a. Ruth og Peter Kania). Ægteskabet opløst. Gift 2.g. 4/6 1994 **Asger Helge Nielsen**, født ? Gudbjerg Skov. Ægteskabet opløst 5/9 2002. Bopæl Odense.

I barn i I. ægteskab.

I barn i 2. ægteskab.

7/1/2/1/2/3/1/3/1

Søren Wedege Kania, født 9/9 1985 Ansgar sogn, Odense.

7/1/2/1/2/3/1/3/2

Sille Wedege Nielsen, født 17/9 1991 Næsby, Odense.

7/1/2/1/2/3/1/4

Ulla Wedege Penning, født 16/7 1964 Ansgar sogn, Odense, socialpædagog. Samboende med **Karsten Sørensen**, født 17/4 1955 Munkebo, død 28/7 2000 Odense, pædagog (s.a. Anna Lisa og Arne Sørensen). Bopæl Odense.

2 børn.

7/1/2/1/2/3/1/4/1

Rikke Wedege Sørensen, født 1/9 1985 Ansgar sogn, Odense.

7/1/2/1/2/3/1/4/2

Lasse Wedege Sørensen, født 27/4 1992 Ansgar sogn, Odense.

7/1/2/1/2/3/2

Jørgen Wedege, født 8/8 1925 Idestrup, ingeniør. Gift 5/6 1954 Nakskov **Else Jubl**, født 28/6 1932 Trinitatis sogn, Kbhvn., bogholder (d.a. Svend Otto Juhl, Ingrid Elida Andersen). Bopæl Aalborg.

3 børn.

7/1/2/1/2/3/2/1

Grethe Jubl Wedege, født 17/5 1956 Aalborg, sygeplejerske. Gift 1.g. 24/7 1982 Råbjerg, Hjørring **Søren Bjerregaard**, født 3/4 1954 Frederikshavn, læge (s.a. Niels Christian Bjerregaard, Grete Madsen). Ægteskabet opløst 1986. Gift 2.g. 26/11 1988 Frederikshavn **Niels Korning Pedersen**, født 11/1 O I 952 Gladsaxe, læge (s.a. ? Korning Pedersen, Else-Grete Syndergaard). Bopæl Frederikshavn.

I barn i I. ægteskab.

2 børn i 2. ægteskab.

7/1/2/1/2/3/2/1/1

Thomas Wedege Bjerregaard, født 22/8 1983 Frederikshavn, soldat. Bopæl Frederikshavn.

7/1/2/1/2/3/2/1/2

Amalie Wedege Korning, født 12/1 1991 Frederikshavn.

7/1/2/1/2/3/2/1/3

Kristina Wedege Korning, født 12/1 1991 Frederikshavn.

7/1/2/1/2/3/2/2

Steen Wedege, født 22/5 I 958 Aalborg, elektroniker. Gift 14/11 1998 Christians Kirke, Århus **Marianne Birgitte Olsen**, født 2/10 1964 Århus, pædagog (d.a. Walther Harry Peder Olsen, Kirsten Margrethe Jensen). Bopæl Hovedgård.

3 børn.

7/1/2/1/2/3/2/2/1

Kristian Wedege, født 24/8 1998 Århus.

7/1/2/1/2/3/2/2/2

Anne Wedege, født 23/1 2000 Ørridslev, Skanderborg.

7/1/2/1/2/3/2/2/3

Katrine Wedege, født 28/5 2002 Ørridslev, Skanderborg.

7/1/2/1/2/3/2/3 (side 409)

Lars Wedege, født 20/12 1964 Aalborg, civilingeniør. Gift 5/2 2003 borgerligt og 4/10 2003 Skanderborg Kirke **Birgitte Mikkelsen**, født 6/8 1966 Kbhvn., kemiingeniør (d.a. Uffe Mikkelsen, Søllested, Kirsten Ingrid Klose, Usserød). Bopæl Skanderborg.

I barn.

7/1/2/1/2/3/2/3/1

Jonas Alexander Wedege, født 8/2 2003 Odder.

7/1/2/1/2/3/3

Poul Wedege, født 12/5 1928 Idestrup, død 3/2 1981 Ore, Bogense, landmand (navneforandring fra Wedege-Mathiassen). Gift 10/5 1958 Refsvindinge, Fyn **Ruth Hansen**, født 21/3 1933 Refsvindinge, husmoder (d.a. husmand Peter Marius Hansen, Agnes Kristine Christensen). Bopæl Ore, Bogense.

2 børn.

7/1/2/1/2/3/3/1

Birthe Klint, født 16/9 1961 Haraldsted, dagplejer (navneforandring fra Wedege-Mathiassen). Samboende med **Henning Nielsen**, født 19/6 1962 Vejle, svejser (s.a. Nanna og Jens Engebjerg Nielsen). Bopæl Gelsted.

2 børn.

7/1/2/1/2/3/3/1/1

Ulrich Klint, født 2/7 1989 Gelsted.

7/1/2/1/2/3/3/1/2

Troels Klint, født 17/1 1991 Gelsted.

7/1/2/1/2/3/3/2

Claus Blomberg, født 30/3 1964 Haraldsted, murer (navneforandring fra Wedege-Mathiassen). Gift 14/5 1999 Ejby, Fyn **Marianne Blomberg**, født 28/10 1955 Ansgar sogn, Odense, postbud (d.a. Harry Jørgensen, Ellen Kirstine Blomberg Andersen). Bopæl Gelsted.

7/1/2/1/3/1 (side 409)

Sigurd Hauschildt Sonnichsen, født 17/9 1901 Kolding, død 17/11 1986 Kolding, fuldmægtig i Landmandsbanken. Gift 3/6 1933 Kastelskirken, Kbhvn. **Else Schyth**, født 11/8 1909 Kbhvn., død 20/2 1979 Birkerød (d.a. Marie og Christian Schyth).

2 børn.

7/1/2/1/3/1/1

Peter Sonnichsen, født 1 0/9 1939 Frederiksberg, statsaut. ejendoms-mægler. Gift 10/4 1965 Brønshøj **Anita Irene Hansen**, født 26/9 1945 Brønshøj, Kbhvn. (d.a. bager Kristian Frederik Vilhelm Karl Hansen,

Margrethe Marie Abalone Hansen). Ægteskabet opløst. Samboende fra 1987 med **Aase Andresen**, født 31/1 1945 Hønssnap, praktiserende læge (d.a. Grethe og Peter Andresen). Bopæl Kolding.

2 børn.

7/1/2/1/3/1/1/1

Lars Ulrich Sonnichsen, født 14/9 1965 Virum, restaurantchef DFDS. Ugift. Bopæl Kolding.

7/1/2/1/3/1/1/2

Martin Christian Sonnichsen, født 2/4 1970 Virum, souschef i Fona. Gift 20/4 1996 Kolding **Tina Jørgensen**, født 2/5 1969 Kolding, sygeplejerske (d.a. Ida og Keld Jørgensen). Bopæl Kolding.

2 børn.

7/1/2/1/3/1/1/2/1

Cecilie Sonnichsen, født 19/5 1996 Kolding.

7/1/2/1/3/1/1/2/2

Julie Sonnichsen, født 27/3 2000 Kolding.

7/1/2/1/3/1/2

Søren Sonnichsen, født 12/9 1944 Betlehems sogn, Kbhvn., død 6/3 1961 Amtssygehuset, Gentofte, boghandlerlærling.

7/1/2/1/3/2/1

Erik Hauschildt, født 15/ I I 1936 Kolding, død 5/5 2002 Ansgar sogn, Odense, konsulent. Gift 20/11 1960 Fåborg **Lilian Rasmussen**, født 5/2 1934 Drejøj, bogholder (Hovgaard slettet) (d.a. bagermester Anton Møller Rasmussen, Kitty Elisabeth Hovgaard Jensen). Bopæl Odense. 2 børn.

7/1/2/1/3/2/1/1 (side 410)

Pernille Hauschildt, født 11/9 1966 Ansgar sogn, Odense, læge, Ph.D. Gift 23/12 1994 Århus Rådhus **Peter Orm Hansen**, født 11/3 I 1966 Frederiksberg, læge, Ph.D (s.a. underdirektør i Magasin Niels Orm Hansen, Lis Bitten Hesselberg). Bopæl Viby J.

4 børn.

7/1/2/1/3/2/1/1/1

Frederik Orm Hansen, født 24/2 1995 Johannes sogn, Århus.

7/1/2/1/3/2/1/1/2

Søren Orm Hansen, født 20/6 1997 Johannes sogn, Århus.

7/1/2/1/3/2/1/1/3

Anton Orm Hansen, født 29/7 1999 Johannes sogn, Århus.

7/1/2/1/3/2/1/1/4

Bertil Orm Hansen, født 3/5 2002 Fredens sogn, Viby J.

7/1/2/1/3/2/1/2

Lene Hauschildt, født 8/9 1970 Ansgar sogn, Odense, cand. merc. Gift 18/9 1999 Århus Rådhus **Steffen Jubl Andersen**, født 5/3 1971 Grenå, cand. merc. (s.a. Juhl Andersen, Birgit Andersen). Bopæl Åbyhøj.

2 børn.

7/1/2/1/3/2/1/2/1

Anders Jubl Hauschildt, født 14/1 1 1999 Århus.

7/1/2/1/3/2/1/2/2

Sarah Jubl Hauschildt, født 10/3 2002 Århus.

7/1/2/1/3/2/2 (side 410)

Kirsten Andersen, født 24/7 1940 Kolding, forretningsindehaver. Gift 26/1 1963 Faaborg **Poul Barnholdt Styrbæk**, født 30/1 1936 Faaborg, Fyn, forretningsindehaver (s.a. bogtrykker Karl Styrbæk, Sara Sophie Hansen). Bopæl Faaborg.

3 børn.

7/1/2/1/3/2/2/1

Anne Styrbæk, født 30/12 1963 Faaborg, sygeplejerske. Gift 1 0/9 1994 Faaborg **Lars Kensmark**, født 5/2 1964 Frederiksberg, læge (s.a. Knud Erik Kensmark, Bodil Vestergaard). Bopæl Faaborg.

3 børn.

7/1/2/1/3/2/2/1/1

Christian Styrbæk Kensmark, født 11/10 1995 Sions sogn, Kbhvn. Ø.

7/1/2/1/3/2/2/1/2

Karl-Emil Styrbæk Kensmark, født 26/6 1998 Hillerød.

7/1/2/1/3/2/2/1/3

Anton Styrbæk Kensmark, født 6/10 2000 Faaborg.

7/1/2/1/3/2/2/2

Mette Styrbæk, født 3/1 1 1965 Faaborg, designer. Samboende med **Jens Peter Lyck Rasmussen**, født 14/8 1969 Bogense, agronom (s.a. Jens Sigurd Rasmussen, Ellen Marie Lyck). Bopæl Århus.

7/1/2/1/3/2/2/3

Lotte Styrbæk, født 13/1 1972 Faaborg, forretningsindehaver. Gift 1 0/5 1997 Faaborg **Cim Mahony**, født 28/7 1973 Herning, frisør (s.a. Meinert Meinche Laursen, Vibeke Sørensen). Bopæl Faaborg. I barn.

7/1/2/1/3/2/2/3/1

Sara-Sofie Styrbak-Mahony, født 3/5 2001 London.

7/1/2/1/3/2/3

Sven Andersen, født 24/7 1940 Kolding, død 24/4 1994 Odense Sygehus, Ansgar sogn, socialrådgiver. Gift 17/9 1966 Egense **Lone Thorsted**, født 14/8 1948 Fåborg, Fyn, sekretær (d.a. skibsfører Erhardt Thorsted, husassistent Inger Holm). Ægteskabet opløst. Bopæl Svendborg.

I barn.

7/1/2/1/3/2/3/1

Githa Andersen, født 15/7 1973 Egense, tjener (slettet mellemnavnet Hauschildt). Gift 2/8 1997 Sørup Kirke **Maurico McGibbon**, født 10/8 1957 Lurgan, County Armagh, Northern Ireland, sandblæser (s.a. Raymond McGibbon, Maureen Heeney).

Bopæl Svendborg.

1 barn i ægteskab.

1 barn (fader: Erik Teglbjærg).

7/1/2/1/3/2/3/1/1

Raymond Mc.Gibbon, født 3/5 1998 Set. Nicolai sogn, Svendborg.

7/1/2/1/3/2/3/1/2.

Oliver Andersen, født 22/3 2002 Ærøskøbing.

7/1/2/1/3/3 (side 410)

Anna Elisabeth Hauschildt Sonnichsen, født 4/5 1912 Kolding, husmoder. Gift 26/12 I 1936 Kolding **Jørgen Adolphsen**, født 11/9 I 9 I I Haderslev, død 16/1 I 1994 Kolding, grosserer (s.a. snedkermester Johan Frederik Adolphsen, Magdalene Friis). Bopæl Bjert v/Kolding.

2 børn.

7/1/2/1/3/3/1

Grete Hauschildt Adolphsen, født 12/5 1939 Kolding, sygeplejerske. Gift 6/2 1960 Kolding **Bent Hauschildt Jensen**, født 9/10 1932 Århus, direktør. Bopæl Kolding.

2 børn.

7/1/2/1/3/3/1/1

Henrik Hauschildt Jensen, født 12/8 1963 Risskov, el-installatør. Gift 12/8 2000 Sdr. Bjert **Sanne Stenroos Lorentzen**, født 3/1 1968 Harslov, Kolding, journalist (d.a. Knud Albert Harslov, Lis Stenroos Jensen). Bopæl Bjert.

1 barn.

7/1/2/1/3/3/1/1/1

Sofie Stenroos Hauschildt Jensen, født 23/10 2000 Kolding.

7/1/2/1/3/3/1/2

Lone Hauschildt Jensen, født 22/5 1965 Hørsholm, sekretær. Samboende med **Finn Sterm**, født I 6/2 I 1963 Kolding, produktionschef (s.a. Kirsten Sterm). Bopæl Bjert.

2 børn.

7/1/2/1/3/3/1/2/1

Sara Hauschildt Sterm, født 29/I I 1992 Kolding.

7/1/2/1/3/3/1/2/2

Mads Hauschildt Sterm, født 7/2 1997 Kolding.

7/1/2/1/3/3/2

Karen Hauschildt Sonnichsen, født 30/4 1943 Kolding, lærer (navneforandring fra Adolphsen). Gift 21/6 1969 Kolding **Thorkild Oksbøl Tonnesen**, født 17/12 1936 Nyborg, ingeniør (s.a. værkemester Arne Tonnesen, Mette Kirstine Oksbøl). Ægteskabet opløst 14/5 1990. Bopæl Frederiksberg.

3 børn.

7/1/2/1/3/3/2/1

Kirstine Oksbøl Sonnichsen, født 25/5 1971 Frederiksberg, læge (navneforandring fra Tonnesen). Gift 28/9 1996 Brøndby Vester

Søren Christian Therkelsen, født 5/4 1963 Gentofte, ingeniør (s.a. civilingeniør Hans Anders Therkelsen, Annelise Jensen). Bopæl Holbæk.

3 børn.

7/1/2/1/3/3/2/1/1

Magnus Oksbøl Therkelsen, født 7/7 1997 Glostrup.

7/1/2/1/3/3/2/1/2

Laurits Oksbøl Therkelsen, født 16/1 1999 Glostrup.

7/1/2/1/3/3/2/1/3

Sigrid Oksbøl Therkelsen, født 6/1 2003 Holbæk.

7/1/2/1/3/3/2/2 (side 411)

Niels Christen Oksbøl Sonnichsen, født 9/1 1973 Frederiksberg, bygningskonstruktør (navneforandring fra Tonnesen). Samboende med **Annemarie Vibeke Andersen**, født 14/4 1972 Frederiksberg, cand. mag. (d.a. maskinmester Ivan Victor Andersen, Birgitte Vibeke Hansen). Bopæl Frederiksberg.

2 børn.

7/1/2/1/3/3/2/2/1

Sissel Oksbøl Andersen, født 2/12 2001 Hvidovre.

7/1/2/1/3/3/2/2/2

Elisabeth Oksbøl Andersen, født 31/10 2004 Hvidovre.

7/1/2/1/3/3/2/3

Ane Bolette Oksbøl Tonnesen, født 4/5 1978 Frederiksberg, kulturgeograf. Bopæl Frederiksberg.

7/1/2/1/4/1/1 (side 411)

Arne Kromann Bak, født 1/4 1921 Gram, død 28/10 2000 Kolding, cand. pharm. Gift 13/10 1946 Gram **Annelise Riemann**, født 5/8 1924 Ballerup, skolesekretær (d.a. postassistent Poul Frederik Riemann, Anna Sofie Kyhemand). Bopæl Kolding.

3 børn.

7/1/2/1/4/1/1/1

Jesper Bak, født 22/7 1947 Trinitatis sogn, Kbhvn., læge. Gift 20/9 1969 Vonsild **Bente Woidemann**, født 5/3 1947 Kolding, lærer (d.a. Preben Woidemann, Aase Emilie Hansen). Ægteskabet opløst 2002. Bopæl Kolding.

3 børn.

7/1/2/1/4/1/1/1/1

Frederik Woidemann Bak, født 19/2 1973 Århus, lærer. Bopæl Haderslev.

I barn.

7/1/2/1/4/1/1/1/1

Emma Katrine Bak, født 28/8 2002 Sønderborg Sygehus, døbt Haderslev.

7/1/2/1/4/1/1/1/2

Pernille Woidemann Bak, født 20/2 1975 Køping, Sverige, læge. Bopæl Århus.

1 barn.

7/1/2/1/4/1/1/2/1

Anna Bak Jessen, født 16/4 2002 Århus.

7/1/2/1/4/1/1/1/3

Kristoffer Woideemann Bak, født 29/8 1981 Øsby, studerende.

Bopæl Århus.

7/1/2/1/4/1/1/2

Peter Bak, født 18/10 1949 Gram, cand. scient. pol., fuldmægtig i Skatteministeriet. Bopæl Kbhvn. Ugift.

7/1/2/1/4/1/1/3

Lars Bak, født 8/6 1951 Vejle, læge. Gift 1.g. 13/3 1971 Kolding

Laila Hald Andersen, født 25/2 1951 Gødstrup, børnehavepædagog (d.a. tekstilarbejder Christian Hald Andersen, Asta Elisabeth Nielsen). Ægteskabet opløst 1988. Gift 2.g. 10/8 1996 Kolding

Dorthe Jørgensen, født 26/12 1959 Assens, sundhedsplejerske (d.a. Knud Jørgensen, Grethe Andersen). Bopæl Kolding.

2 børn i I. ægteskab.

I barn (Dorthe's).

7/1/2/1/4/1/1/3/1

Mikkel Bak, født 6/8 1971 Århus, læge. Bopæl Odense.

I barn.

7/1/2/1/4/1/1/3/1/1

Julie Marie Buch Bak, født 20/4 1999 Ansgar sogn, Odense.

7/1/2/1/4/1/1/3/2

Rikke Sophie Bak, født 7/4 1975 Århus, stud.psyk.

Samboende med **Raz Chen**, født 17/9 1970 Nahariya, Israel, selvstændig. Bopæl Århus.

I barn.

7/1/2/1/4/1/1/3/2/1

Adam Bak Chen, født 6/11 2004 Århus.

7/1/2/1/4/1/1/3/3

Mads Mølgaard Nielsen, født 13/5 1986 Kolding.

7/1/2/1/4/1/1/2 (side 411)

Aase Kromann Bak, født 24/12 1922 Gram, lærer. Gift 21/12 1947

Gram **Gustav Broder Christensen**, født 5/9 1917 Dalsgaard, død 22/8 1981 Gråsten, bankdirektør (s.a. Hans Christensen, Marie Mathiesen).

Bopæl Gråsten.

3 børn.

7/1/2/1/4/1/2/1 (side 412)

Karen Bak, født 30/1 1952 Gråsten, sygehjælper (Christensen

slettet). Gift 7/9 1974 Rinkenæs **Hans Erik Petersen**, født 5/3

1953 Jægerspris, snedker (s.a. Ellen og Hans Petersen). Ægteskabet opløst 1986. Bopæl Gråsten.

3 børn.

7/1/2/1/4/1/2/1/1

Louise Bak Petersen, født 18/2 1975 Jægerspris, sygeplejer-ske. Gift 16/8 2002 Gråsten **Carsten Jacobsen**, født 21/11 1973 Gråsten, mekaniker (s.a. Kaj Jacobsen, Bente Petersen). Bopæl Gråsten.

7/1/2/1/4/1/2/1/2

Helle Bak Petersen, født 19/3 1978 Jægerspris, socialrådgiver. Samboende med **Thomas Rubæk Petersen**, født 20/11 1973 Nordborg, ingeniør (s.a. Hans Petersen, Ruth Rubæk Nielsen). Bopæl Gråsten.

I barn.

7/1/2/1/4/1/2/1/1

Mathilde Rubæk Bak, født 31/3 2004 Gråsten.

7/1/2/1/4/1/2/1/3

Jesper Bak Petersen, født 9/4 1985 Jægerspris, studerende. Bopæl Gråsten.

7/1/2/1/4/1/2/2

Søren Bak Christensen, født 12/1 1956 Gråsten, civilingeniør. Gift 18/6 1988 Hvidovre **Birgit Bøttcher**, født 19/6 1958 Glostrup, børnehavepædagog (d.a. Hans Peter Hansen Bøttcher, Ellen Margrethe Petersen). Bopæl Hvidovre.

2 børn.

7/1/2/1/4/1/2/2/1

Signe Bøttcher Christensen, født 20/8 1983 Hvidovre, stude-rende. Bopæl Hvidovre.

7/1/2/1/4/1/2/2/2

Rasmus Bøttcher Christensen, født 26/11 1986 Hvidovre.

7/1/2/1/4/1/2/3

Anne Lene Bak Christensen, født 17/11 1958 Gråsten, fysiotera-peut. Gift 9/9 1988 Gentofte **Ole Wahlgreen**, født 28/7 1958 Lyngby, civilingeniør (s.a. Hans Wahlgreen, Agnete Lindholm). Bopæl Charlottenlund.

2 børn.

7/1/2/1/4/1/2/3/1

Troels Bak Wahlgreen, født 25/3 1986 Charlottenlund.

7/1/2/1/4/1/2/3/2

Katrine Bak Wahlgreen, født 4/1 1989 Charlottenlund.

7/1/2/1/4/1/3 (side 412)

Kirsten Kromann Bak, født 3/10 1924 Gram, død 4/2 2004 Juelsminde, sygehjælper. Gift 1/6 1952 Gram **Niels Johansen Bie**, født 15/5 1926 Breth, død 7/10 1995 Breth, gårdejer (s.a. Otto Bie, Agnes Johansen).

2 børn.

7/1/2/1/4/1/3/1

Johannes Kromann Bie, født 5/4 1954 Breth, ingeniør. Gift 2/8 1980 Horsens **Else Hellbæk Thorborg**, født 27/7 1955 Klakring,

psykoterapeut (d.a. Sigfred Hellbæk Thorborg, Gerda Petersen).
Bopæl Snoghøj.

2 barn.

7/1/2/1/4/1/3/1/1

Charlotte Hellbæk Bie, født 13/9 1985 Snoghøj.

7/1/2/1/4/1/3/1/2

Rasmus Hellbæk Bie, født 28/4 1988 Snoghøj.

7/1/2/1/4/1/3/2 (side 4 I 3)

Ingvard Bie, født 27/9 1956 Breth, chauffør. Gift 1.g. 11/4 1981 Juelsminde **Laila Veje Sørensen**, født 12/5 1956 Vor Frelser sogn, Esbjerg, kontorassistent (d.a. Chresten Sørensen, Ketty Veje). Ægteskabet opløst. Gift 2.g. 2/2 2002 Breth **Britta Haugaard**, født 23/5 1953 Århus, keramikker (d.a. Kaj Valter Haugaard, Gerda Katrine Jensen). Bopæl Breth.

3 børn i I. ægteskab.

7/1/2/1/4/1/3/2/1

Tina Veje Bie, født 11 /8 1976 Esbjerg, dir. sekretær. Gift 21/8 1999 Stouby **Claus Rytz Mortensen**, født 6/5 1975 Stouby, chauffør (s.a. Kaj Mortensen, Anette Rytz Tiedemann). Bopæl Stouby.

2 børn.

7/1/2/1/4/1/3/2/1/1

Catja Mortensen, født 10/6 2000 Stouby.

7/1/2/1/4/1/3/2/1/2

Casper Mortensen, født 14/2 2003 Stouby.

7/1/2/1/4/1/3/2/2

Brian Veje Bie, født 20/5 1982 Juelsminde, pilot. Bopæl Breth.

7/1/2/1/4/1/3/2/3

Sabrina Veje Bie, født 14/7 1989 Juelsminde. Bopæl Ringe.

7/1/2/1/4/1/4 (side 413)

Gunnar Kromann Bak, født 28/1 I 928 Gram, død 19/10 2003 Nordborg, klinisk tandtekniker. Gift 10/8 1958 Hobro **Metha Dahl Kristensen**, født 6/6 1929 Hobro, kontorassistent (d.a. arbmd. Jens Kristensen, Olga Pedersen). Bopæl Nordborg.

7/1/2/1/4/1/5

Asger Kromann Bak, født 28/11 I 933 Gram, apoteker. Gift 27/11 1957 Kolding **Else Olsen**, født 20/4 1923 Kolding, cand. pharm. (d.a. Frede Olsen, Valborg Andersen). Bopæl Sønderho.

5 børn.

7/1/2/1/4/1/5/1

Anne Mette Bak, født 12/12 1958 Lyngby sogn, Kbhvn., lærer. Gift 8/8 1981 Nr. Nebel **Karsten Hesseldahl Jensen**, født 27/4 1958 Aalborg, social- og sundhedsassistent (s.a. Erik Jensen, Nicoline Mikkelsen). Bopæl Nr. Kongerslev.

3 børn.

7/1/2/1/4/1/5/1/1

Frederik Hesseldahl Jensen, født 18/11 1984 Aalborg.

7/1/2/1/4/1/5/1/2

Peter Hesseldahl Jensen, født 1/12 1986 Aalborg.

7/1/2/1/4/1/5/1/3

Kristian Hesseldahl Jensen, født 16/6 1988 Aalborg.

7/1/2/1/4/1/5/2

Karen Margrethe Bak, født 23/5 1960 Lyngby sogn, Kbhvn., sygeplejerske, landskabsarkitekt. Gift 5/7 1999 Rønne **Hans Peter Hansen**, født 6/5 1964 Nakskov (s.a. Ove Freddy Hansen, Anny Viola Madsen). Bopæl Lyngby.

I barn.

7/1/2/1/4/1/5/2/1

Rune Bak Hansen, født 7/10 1999 Lyngby.

7/1/2/1/4/1/5/3

Morten Kromann Bak-Sørensen, født 3/6 1962 Vejle, dyrlæge (navneforandring fra Bak). Gift 5/7 1986 Lønne **Birgitte Brinkmann Sørensen**, født 17/9 1963 Fredericia, læge (d.a. Ove Brinkmann Sørensen, Grethe Petersen). Bopæl Øster Hornum.

3 børn.

7/1/2/1/4/1/5/3/1

Camilla Brinkmann Bak-Sørensen, født 8/1 I 1988 Lyngby-Tårnbæk.

7/1/2/1/4/1/5/3/2

Nicoline Brinkmann Bak-Sørensen, født 1/3 1991 Lyngby-Tårnbæk.

7/1/2/1/4/1/5/3/3

Amalie Brinkmann Bak-Sørensen, født 27/IO 1998 Aalborg.

7/1/2/1/4/1/5/4

Jes Kromann Bak, født 14/5 1965 Vejle, ingeniør. Gift 29/8 I 1992 Lønne **Dorte Kjeldbjerg**, født 23/3 1963 Skive (Fly), farmakonom (d.a. Arne Kjeldbjerg, Kamilla Johanne Pedersen). Bopæl Sønderød, Fyn.

3 børn.

7/1/2/1/4/1/5/4/1

Rikke Kjeldbjerg Bak, født 11/7 1991 Lyngby.

7/1/2/1/4/1/5/4/2

Lotte Kjeldbjerg Bak, født 25/1 1994 Lyngby.

7/1/2/1/4/1/5/4/3

Anders Kromann Bak, født I/I 1997 Sønderød.

7/1/2/1/4/1/5/5

Hans Kromann Bak, født 29/8 1966 Vejle, død 29/8 1966 Vejle.

*Ellen Margrethe Petersen
og Vagn Sonichsen Kromann*



7/1/2/1/4/4 (side 414)

Vagn Sonnichsen Kromann, født 21/1 I 905 Ribe Dornsogn, død 20/1 1997 Nordby, bankdirektør. Gift 15/9 1935 Ringkøbing **Ellen Margrethe Petersen**, født 14/12 1907 Ringkøbing, død 1/7 I 973 Ribe Dornsogn (d.a. fuldmægtig Thomas Ernst Petersen, Dorthea Wilhelmine Lund).

2 børn.

7/1/2/1/4/4/1

Inge Kromann, født 17/9 I 936 Ribe Dornsogn, lærer. Gift 13/7 I 968 Ribe Dornsogn **Torben Salling Pedersen**, født 6/5 1943 Nimtofte, lærer (s.a. Karl Salling Pedersen, Anna Sloth). Bopæl Nordby, Fanø.

I barn.

7/1/2/1/4/4/1/1

Dorthe Salling Kromann, født 24/6 1969 Ribe Dornsogn, cand. mag i historie. Bopæl Nordby, Fanø.

I barn.

7/1/2/1/4/4/1/1/1

Johann Salling Kromann, født 14/6 2003 Rigshospitalet, Kbhvn.

7/1/2/1/4/4/2

Lene Kromann, født 15/8 1939 Ribe Dornsogn, aut. lægesekretær. Gift 5/8 I 961 Ribe Dornsogn **Jean Edouard Rieber**, født 31/5 1935 Wissenbourg, Frankrig, bratschist (s.a. Mina Louise Klein og Louis Rieber). Bopæl Milnchen, Tyskland.

4 børn.

7/1/2/1/4/4/2/1

Karen Rieber, født 4/2 1963 Geneve, heilpraktiker. Bopæl Neunstein ved Stuttgart. Ugift.

7/1/2/1/4/4/2/2

Francois Søren Rieber, født 3/7 1965 Geneve, grossist. Gift 5/5 2001 Fischbachau, Tyskland **Birgitta Fell**, født 12/7 I 964 Milnchen Gladbach, Tyskland, designer (d.a. Karl Fell og Ulrike

Heinen.) Bopæl Fischbachau, Tyskland.

1 barn.

7/1/2/1/4/4/2/2/1

Leon Josetb Rieber, født 12/6 1994 Mtinchen, Tyskland.

7/1/2/1/4/4/2/3

Mette Beatrice Rieber, født 12/6 1967 Ribe Dornsogn, fotolaborant. Gift ?/10 1992 Herrsching v/Ammersee **Felix Gertsch**, født 31/3.1969 Lauterbrunnen, Schweiz, kok. (s.a. Felix Gertsch, Elisabeth Kaufmann). Bopæl Seewil, Bern, Schweiz.

2 børn.

7/1/2/1/4/4/2/3/1

Valerie Jasmin Gertsch, født 16/7 1992 Bern.

7/1/2/1/4/4/2/3/2

Linda Vanessa Gertsch, født 7/10 1995 Bern.

7/1/2/1/4/4/2/4

Therese Valerie Rieber, født 6/1 1971 Milnchen, sygeplejerske. Gift 1/5 1996 Trinidad, Californien **Daniel Josetb Dacus**, født 14/10 1968, psykolog (s.a. Dan Dacus, Rebekka Rathborn). Bopæl Californien, USA.

1 barn.

7/1/2/1/4/4/2/4/1

Leah Dacus, født 15/10 1998 Colorado Springs.

7/1/2/1/4/5/2 (side 414)

Viggo Wedege, født 26/11 1935 Horbelev, ingeniør. Gift 19/4 1962 Horbelev **Ingeborg Kirstine Haahr Jørgensen**, født 25/9 1941 Bregninge, ekspeditrice (d.a. Hans Jørgensen, Klare Haahr Nielsen). Bopæl Hillerød.

3 børn.

7/1/2/1/4/5/2/1

Annette Wedege, født 29/3 1963 Hillerød, korrespondent. Gift 28/8 1993 Kolding **Jesper Kristensen**, født 1/12 1965 Kolding, handelsuddannet (s.a. Ingelise og Knud Erik Kristensen). Bopæl Kolding.

2 børn.

7/1/2/1/4/5/2/1/1

Camilla Wedege Kristensen, født 19/8 1992 Kolding.

7/1/2/1/4/5/2/1/2

Lise Wedege Kristensen, født 3/12 1995 Kolding.

7/1/2/1/4/5/2/2

Carsten Wedege, født 18/8 1965 Hillerød, elektroniktekniker. Bopæl Hillerød.

7/1/2/1/4/5/2/3

Jesper Wedege, født 19/5 1973 Hillerød, restauratør. Gift 1/06 2000 Nøddebo **Dorte Falcke**, født 19/10 1974 Hillerød, optiker (d.a. Jytte og Ole Falcke). Bopæl Hillerød.

1 barn.

7/1/2/1/4/5/2/3/1

Emilie Falcke Wedege, født 18/10 2003 Hillerød.

7/1/2/1/4/5/3 (side 415)

Karin Wedege-Mathiassen, født 8/1 1939 Horbelev, ekspedient. Gift 28/7 1962 Horbelev **Benny Valdemar Garner**, født 22/9 1940 Nakskov, mejerist, pædagog, restauratør (s.a. Marius Garner, Ellen Nielsen). Bopæl Ullerslev, Nakskov.

2 børn.

7/1/2/1/4/5/3/ I

Bettina Garner, født 17/3 1964 Nakskov, kontorleder i et Boligselskab. Gift I .g. 8/7 1989 Avnede Kirke **John Larsen**, født 14/11 1963 Nakskov, revisor, It-ingeniør (s.a. Johannes Larsen, Birthe Anni Rasmussen). Ægteskabet opløst. Gift 2.g. 27/8 2005 Femø **Mikael Verner Thomsen**, født 22/8 1958 Kbhvn., salgschef (s.a. Ole Verner Thomsen, Anne Geisler Birth). Bopæl Nakskov.
2 børn i I. ægteskab.

7/1/2/1/4/5/3/1/1

Mikkel Larsen Garner, født 10/2 1990 Nykøbing Falster, døbt Nakskov.

7/1/2/1/4/5/3/1/2

Mads Larsen Garner, født 30/3 1993 Nykøbing Falster, døbt Nakskov.

7/1/2/1/4/5/3/2

Stig Garner, født 1/2 1967 Nakskov, kommis. Bopæl Ullerslev v/Nakskov.

7/1/2/1/4/5/4 (side 415)

Leif Wedege-Mathiassen, født 6/4 1944 Horbelev. Bopæl Nykøbing F.

7/1/2/1/4/5/5

Sven Wedege-Mathiassen, født 23/3 I 947 Horbelev, tømrer. Gift 30/11 I 974 Tingsted **Kirsten Holmgaard Hansen**, født 26/12 1952 Virket, kommis (d.a. Christian Holmgaard Hansen, Else Hansen). Ægteskabet opløst. Bopæl Lyngø.

2 børn.

7/1/2/1/4/5/5/1

Michall Wedege-Mathiassen, født 28/5 1975 Lyngø, el-installatør. Gift 9/8 2003 Lyngø Kirke **Tina Bergqvist**, født 1/5 1975 Hørsholm, bankassistent (d.a. Johan Larsen, Ulla Hanne Bergqvist). Bopæl Slangerup.

2 børn.

7/1/2/1/4/5/5/1/1

Ida Wedege-Mathiasen, født 15/5 2001 Hillerød Sygehus.

7/1/2/1/4/5/5/1/2

Jacob Wedege-Mathiasen, født 24/6 2004 Hillerød Sygehus.

7/1/2/1/4/5/5/2

Morten Wedege-Mathiassen, født 3/3 1983 Lyngø, førtidspensionist. Bopæl Hillerød.

7/1/2/1/5/1 (side 415)

Peder Anfred Sonnichsen Kromann, født 14/8 1898 Vor Frelser sogn, Esbjerg, død 10/1 1997 Holland, Michigan, USA, financial executive. Gift 12/6 1928 Racine, Wisconsin **Florence Anna Knudsen**, født 2/6 1903 Kenosha, Wisconsin, USA, død 14/9 1988 Holland, Michigan, USA (d.a. Christina og Hans Knudsen).

2 børn.

7/1/2/1/5/1/1

Paul Roger Kromann, født 15/11 1929 Racine, Wisconsin, professor, research chemist, Ph.D. Gift 12/3 1960 Midland, Michigan **Barbara Jane Gieseler**, født 21/6 1938 Midland, Michigan. Bopæl Midland.

3 børn.

7/1/2/1/5/1/1/1

David Paul Kromann, født 23/10 1961 Michigan, USA.

3 børn.

7/1/2/1/5/1/1/1/1

Nicholas Herman Kromann, født ?/8 1994 Alabama, USA.

7/1/2/1/5/1/1/1/2

Benjamin David Kromann, født ?/9 1996 Alabama, USA.

7/1/2/1/5/1/1/1/3

Sheridan Andrew Kromann, født ?/11 2000 Alabama, USA.

7/1/2/1/5/1/1/2

Roger Frederic Kromann, født 30/6 1967 Midland.

7/1/2/1/5/1/1/3

Michael John Kromann, født 15/7 1969 Midland.

7/1/2/1/5/1/2

Jean Karen Kromann, født 14/9 1935 Racine, Wisconsin, director of Montessori elementary training for the Association Montessori Internationale in Dallas, Texas and Sydney, Australia, Ph.D. Gift 10/4 1959 Cleveland, Ohio **Gailen Richard Miller**, født 12/6 1933 Granville, North Dakota, død 1/2 1965 Cleveland, Ohio, præst (s.a. Blanche og Russell Miller). Bopæl Texas.

2 børn.

7/1/2/1/5/1/2/1

Steven Allan Miller, født 31/3 1961 Cleveland, auto mekaniker. Gift med **Laura Gyorki**. Bopæl Cleveland, Ohio, USA.

7/1/2/1/5/1/2/2

Eric Scott Miller, født 22/11 1963 Cleveland, global account executive. Bopæl Frankfurt, Tyskland.

7/1/2/1/5/3 (side 416)

Jessie Margrethe Kromann, født 13/4 1903 Vor Frelser sogn, Esbjerg, død 10/10 1937 Stege. Gift 1.g. 13/5 1927 Kolding **Søren Wedege-Mathiasen**, født 4/4 1902 Naskov, død ? (s.a. ølbrygger Søren Wedege-Mathiasen, Anna Christine Hansen Skotte). Gift 2.g. 14/1 1934 Stege Rådhus **Erik Adolf Nielsen**, født 19/5 1895 Stege, død 14/7 1980 Stege, købmand (s.a. købmand Karl Martin Nielsen, Dagmar Johanne Sofie

Karli).

2 børn i I. ægteskab.

7/1/2/1/5/3/1

Ib Wedege-Mathiassen, født 20/3 1928 Kbhvn., død 9/8 1979 East London, Sydafrika, landinspektør. Gift 25/1 1954 Southport, England
Margaret Dixon, født 5/1 I 1927 Panchgani, India, fysioterapeut (d.a. rev. Canon Anthony, Helen Dixon). Bopæl East London, Sydafrika.

3 børn.

7/1/2/1/5/3/1/1

Anthony Christian Wedege-Mathiassen, født 22/5 1955 Jos, Nigeria. civilingeniør. Gift 21/11 1987 East London, Sydafrika
Lynette Stanley, født 19/3 1954 East London, Sydafrika, persona-leassistent (d.a. Mervyn og Cathy Stanley). Bopæl East London, Sydafrika.

I barn.

7/1/2/1/5/3/1/1/1

Caitlin Wedege Mathiassen, født 18/12 1989 East London, Sydafrika.

7/1/2/1/5/3/1/2

Wendy Rose Wedege-Mathiassen, født 2 I /11 1956 Jos, Nigeria, læge. Gift 6/2 1993 East London, Sydafrika **Andrew Bruce-Chwatt**, født 7/9 1950 Nigeria, læge (s.a. Mr & Mrs Bruce-Chwatt). Bopæl Capetown, Sydafrika.

I barn.

7/1/2/1/5/3/1/2/I

Tomas Bruce-Chwatt, født 5/9 1994 Cape Town.

7/1/2/1/5/3/1/3

Sven Gustav Wedege-Mathiassen, født 4/1 1962 Southport, England. Bopæl Flat No 4 Crayford Court, 191 Sandgate Road, Folkestone, England.

7/1/2/I/5/3/2

Agnete Karli, født 28/8 1934 Stege, kontroltelefonist. Gift 29/7 1972 Magleby **Børge Bent Nielsen**, født 8/1 1936 Keldby, død 18/3 2005 Næstved, slagter (s.a. mekaniker Karl Erik Nielsen, Anna Karla Kristine Sørensen). Bopæl Stege.

I barn.

7/1/2/1/5/3/2/1

Ulla Karli, født 5/11 1962 Stege, husmoder. Gift med **Rudi Rasmussen**, født 3/12 1957 Esbjerg, lastbilchauffør. Bopæl Esbjerg.

3 børn.

7/1/2/1/5/3/2/1/I

Martin Johannes Karli, født 1/5 1988 Langebæk.

7/1/2/1/5/3/2/1/2

Janna Sofie Karli, født 26/10 1990 Langebæk.

7/1/2/1/5/3/2/1/3

Ida Emilie Karli, født 25/5 1993 Langebæk

7/1/2/1/5/4 (side 416)

Edel Sonja Kromann, født 17/7 1908 Århus, død 16/6 1997 Bagsværd, tandlæge.

7/1/2/1/5/5/1 (side 417)

Ejner Gørtz, født 23/10 1935 Frederiksberg, Kbhvn., død 30/6 1998 Hansted, Horsens, begr. Sønderho, finmekaniker.

7/1/2/1/5/5/2

Jette Asta Gørtz, født 3/4 1939 Århus, tandtekniker. Gift 21/3 1965 Sønderho **Peer Søndergaard Andersen**, født 28/1 1943 Horsens, direktør (s.a. Frede Andersen, Elisabeth Søndergaard Nielsen). Bopæl Stensballe, Horsens.

3 børn.

7/1/2/1/5/5/2/1

Hans Henning Gørtz Andersen, født 15/7 1967 Horsens, tømrer. Gift 27/4 1996 Hatting **Charlotte Jensen**, født 12/12 1970 Brædstrup, Ring sogn, socialpædagog (d.a. Henning Jensen, Kamma Nielsen). Bopæl Hatting v/Horsens.

3 børn.

7/1/2/1/5/5/2/1/1

Markus Gørtz Andersen, født 22/11 1996 Horsens.

7/1/2/1/5/5/2/1/2

Jeppe Gørtz Andersen, født 29/8 1999 Horsens.

7/1/2/1/5/5/2/1/3

Julius Gørtz Andersen, født 2/7 2003 Horsens.

7/1/2/1/5/5/2/2

Helle Kromann Andersen, født 3/12 1968 Horsens, kontorassistent. Samboende med **Ronny Lassen**, født ?, bager. Bopæl Horsens.

1 barn.

7/1/2/1/5/5/2/2/1

Nikoline Kromann Andersen, født 31/1 2000 Horsens.

7/1/2/1/5/5/2/3

Finn Søndergaard Andersen, født 5/5 1971 Horsens, mekaniker. Samboende med **Sandie Sleimann Petersen**, født 15/3 1970 Vor Frelser sogn, Esbjerg (d.a. Per Sleimann Petersen, Ania Jacobsen Jensen). Bopæl Vangede, Gentofte.

7/1/2/1/5/5/3

Jesper Valdemar Gørtz, født 23/10 1947 Horsens, cand. scient. Gift 21/10 1972 Holte **Yvonne Levy Pedersen**, født 15/3 1948 Frederiksberg, cand. scient. (d.a. Holger Pedersen, Lillian Levy). Bopæl Herstedøster.

2 børn.

7/1/2/1/5/5/3/1

Inge Li Gørtz, født 29/6 1973 Charlottenlund, Ph.D-studerende.

Gift 13/8 2003 Kbhvn.'s Rådhus **Phillip Bille**, født 28/9 1977 Rigshospitalet, Kbhvn., Ph.D.-studerende (s.a. Vibeke og Jens Bille). Bopæl Kbhvn.

I barn.

7/1/2/1/5/5/3/1/1

Edith Bille Gørtz, født 13/9 2003 Rosenvængets sogn, Kbhvn.

7/1/2/1/5/5/3/2

Sanne Gørtz, født 19/10 1976 Charlottenlund, stud.scient. Bopæl Kbhvn.

7/1/2/1/5/6 (side 417)

Karen Margrethe Sonnichsen Kromann, født 28/6 1917 Århus, afdelingsbibliotekar, FM. Gift 1.g. 17/6 1945 Kbhvn. **Thorkil Christian Poulsen**, født 8/2 1916 Kbhvn., død 5/3 1986 Gentofte. Ægteskabet opløst. Gift 2.g. 4/4 1964 Brønshøj **Leif Helge Elenius Mikkelsen**, født 14/7 1916 Kolding, død 13/9 1979 Kgs. Lyngby, hovedbogholder. Bopæl Kgs. Lyngby.

7/1/2/1/7/1 (side 418)

Maria Berg, født 19/11 1908 Kbhvn., død 20/12 1994 Lyngby, kontorassistent. Gift 3/6 1939 Lundtofte **Niels Gunnar Christensen**, født 17/11 1902 Korsør, død 24/8 1983 Lyngby, inspektør ved St. Planteavlslaboratorium i Lyngby, FM (s.a. Hans Christensen, Maren Christine Larsen).

2 børn.

7/1/2/1/7/1/1

Jens Christensen, født 22/4 1941 Rigshospitalet Kbhvn., civilingeniør. Gift 10/4 1965 Set. Jacobs sogn, Kbhvn. **Karen Hemmingsen**, født 13/4 1941 Bethlehem sogn, Kbhvn., lærer (d.a. Jens Otto Hemmingsen, Elly Elisabeth Lorentzen). Bopæl Lemvig.

2 børn.

7/1/2/1/7/1/1/1

Lisa Christensen, født 11/1 1967 Milwaukee, USA, adjunkt, cand.

scient. Bopæl Næstved.

7/1/2/1/7/1/1/2

Bente Christensen, født 19/8 1971 Grindsted, aktuar. Bopæl Vanløse.

7/1/2/1/7/1/2

Lars Aage Christensen, født 24/2 1947 Hellig Kors sogn, Kbhvn., døbt Lundtofte Kirke, civilingeniør. Gift 1.g. 1/8 1970 Mogenstrup
Anne Margrethe Riemer, født 25/1 1947 Set. Markus sogn, Kbhvn., lektor (d.a. Svend Riemer, Blanca Brix). Ægteskabet opløst 1/8 1988. Gift 2.g. 24/5 1997 Lundtofte **Aase Frandsen**, født 10/1 1958 Grindsted, lektor, dr. scient (d.a. Erik Emil Frandsen, Eleonora lansén). Ægteskabet opløst 14/5 2002. Gift 3.g. 24/4 2004 Lyngby
Birgitte Østergaard Nielsen, født 30/10 1951 Rudme, Herringe sogn, Fyn, cand. mag. art. (d.a. tømrer Erik Robert Nielsen, Karen Østergaard Andersen). Bopæl Lyngby.

2 børn i 1. ægteskab.

I barn i 2. ægteskab.

7/1/2/1/7/1/2/1

Thomas Henrik Riemer Christensen, født 27/12 1974 Gentofte, pædagog. Samboende med **Pernille Bing Winther**, født 20/1 1972 Rigshospitalet, Kbhvn., lærer (d.a. Svend Boye Winther, Eva Annemarie Bing). Bopæl Alsønderup, Hillerød.

I barn.

7/1/2/1/7/1/2/1/1

Roselina Bing Christensen, født 9/12 2004 Hillerød, døbt 13/3 2005 Alsønderup.

7/1/2/1/7/1/2/2

Andreas Peter Riemer Christensen, født 11/8 1979 Stengaard sogn, Kbhvn., stud.scient. Bopæl Århus.

7/1/2/1/7/1/2/3

Asgar Erik Frandsen Christensen, født 17/9 1996 Herlev Sygehus.

7/1/2/3/1/1

Kristian Jeppe Nielsen, født 12/7 1897 Sønderho, død 26/6 1978 Tjæreborg, gårdejer. Gift 19/3 1920 Tjæreborg **Alma Pedersen**, født 1/8/10 1900 Tjæreborg, død 26/6 1986 Esbjerg (d.a. husmand Søren Vejrup Pedersen, Kirstine Kristensen).

7/2/3/2/4/2 (side 420)

Anne Elisabeth Berg Mortensen, født 14/10 1911 Nordby, død 6/4 1993 Nordby. Ugift.

7/2/3/2/5/1 (side 420)

Peder Sonnich Mortensen, født 24/3 1911 Nordby, død 18/2 1997 Nyborg, navigatør. Gift 1/3 1944 Bogense **Inger Margrethe Pedersen**, født 17/1 1922 Bogense (d.a. malermester Niels Peder Pedersen, Kirstine Camilla Marie Jacobsen). Bopæl Nyborg.

4 børn.

7/2/3/2/5/1/1 (side 421)

Lennart Mortensen, født 27/9 1944 Nordby, litograf. Samboende med **Birthe Nissen**, født 14/8 1945 Sandbjerggård, Harte sogn, Kolding. Bopæl Bjert ved Kolding.

7/2/3/2/5/1/2

Lillian Mortensen, født 18/10 1945 Nordby, Fanø, kommunom. Gift 20/6 1970 Nyborg **Flemming Jacobsen**, født 24/2 1947 Vejle, Jylland, fysioterapeut (s.a. Henning Jacobsen, Ellis Larsen). Bopæl Silkeborg. 2 børn.

7/2/3/2/5/1/2/1

Pernille Jacobsen, født 23/12 1971 Gentofte sogn, Kbhvn., cand. mag. Gift 14/8 2003 Århus Rådhus, 29/5 2004 Kirkelig vielse på Herning Højskole **Torben Jensen**, født 15/6 1969 Århus, musiklærer (s.a. Carlo Jensen, Esther Jensen). Bopæl Århus.

2 børn.

7/2/3/2/5/1/2/1/1

Viggo Bandholm Jensen, født 9/8 1999 Århus.

7/2/3/2/5/1/2/1/2

Kalle Ejner Bandholm Jensen, født 22/4 2003 Århus.

7/2/3/2/5/1/2/2

Rasmus Bandholm Jacobsen, født 29/8 1974 Østerbro sogn, Kbhvn., webgrafiker. Bopæl Nørrebro, Kbhvn.

7/2/3/2/5/1/3

Jørgen Mortensen, født 12/5 1947 Nordby, Fanø, bygningsingeniør. Gift 28/9 1974 Odense Rådhus **Hanne Dorrit Eriksen**, født 18/8 1952 Aalborg Dornsogn, døbt Fredens sogn, Odense, billedkunstner (d.a. Jens Peter Eriksen, Lis Biben Kunckel). Bopæl Rudkøbing.

2 børn.

7/2/3/2/5/1/3/1

Sanne Mortensen, født 22/1 1975 Ansgar sogn, Odense, AD-assistent. Samboende med **Christian Eriksen**, født 30/3 1977 Ansgar sogn, Odense, ingeniør (s.a. Eigil Eriksen, Birthe Bonde). Bopæl Kbhvn.

7/2/3/2/5/1/3/2

Søren Mortensen, født 9/2 1977 Bogense, studerende. Samboende med **Ditte Marie Wennike**, født 22/3 1977 Ansgar sogn, Odense, studerende (d.a. Erik Bo Jacobsen, Helena Silla Sabine Wendicke). Bopæl Kbhvn.

1 barn.

7/2/3/2/5/1/3/2/1

Klara Lucia Wenneike Jacobsen, født 8/11 2004 Kbhvn.

7/2/3/2/5/1/4

Susanne Mortensen, født 12/1 I 1951 Ansgar sogn, Odense, kontorassistent. Gift 14/12 1977 Odense Rådhus **Jacob Østergaard**, født 17/6 195 I Nyborg, lærer (s.a. snedkermester Svend Aage Østergaard, Rigmor Frandsen). Bopæl Odense.

2 børn.

7/2/3/2/5/1/4/1

Kim Sonnich Østergaard, født 19/8 1977 Ansgar sogn, Odense, bygningskonstruktør. Gift 30/8 2003 Pårup Kirke **Lone Eis-Hansen**, født ? (d.a. Ole Eis-Hansen, Kirsten Foged Nielsen). Bopæl Odense.

7/2/3/2/5/1/4/2

Lasse Sonnich Østergaard, født 15/3 1980 Ansgar sogn sogn, Odense, social-og sundhedsassistent. Bopæl Odense.

7/2/3/2/5/2 (side 421)

Hanna Kirstine Mortensen, født 1/8 1912 Nordby, død 5/2 1997 Farsø. Gift 28/2 1937 Nordby **Niels Henning Krogh Jensen**, født I 0/2 1908 Nr. Snede, død 24/8 1986 Odense, lagerekspedient (s.a. politibetjent Ingvar Nielsen Jensen, Karen Nielsen).

2 børn.

7/2/3/2/5/2/1

Greta Krogh Jensen, født 26/12 1938 Set. Hans sogn, Odense, fodspecialist. Gift 2/7 1960 Fredens sogn, Odense **Kristen Bertram**, født 7/1 1937 Fåborg, postbud (s.a. arbejdsmand Friedrich Vilhelm Bertram, Gjertrud Jensen). Bopæl Århus.

2 børn.

7/2/3/2/5/2/1/1

Lena Bertram, født 28/12 1961 Farsø, salgschef. Gift 11/10 1997 Malling **Per Klausen**, født 15/3 1956 Malling, lagerchef (s.a. Børge Klausen, Karen Pedersen). Bopæl Lystrup.

3 børn.

7/2/3/2/5/2/1/1/1

Rene Bertram Henriksen, født 27/10 1988 Aalborg.

7/2/3/2/5/2/1/1/2

Thomas Bertram Henriksen, født 27/10 1988 Aalborg.

7/2/3/2/5/2/1/1/3

Philip Klausen, født 11/4 1998 Århus.

7/2/3/2/5/2/1/2

Petter Bertram, født 13/10 1964 Farsø, maskinmester. Bopæl Agernæs pr. Otterup.

7/2/3/2/5/2/2 (side 421)

Karen Lena Krogh Jensen, født 4/2 1943 Fredens sogn, Odense, socialrådgiver, forfatter. Gift 16/2 1963 Fredens sogn, Odense **Hans Heinrich Bertram**, født 30/3 I 941 Fåborg, fængselsbetjent (s.a. arbejdsmand Friedrich Vilhelm Bertram, Gjertrud Jensen). Ægteskabet opløst 9/5 1974. Bopæl Rindby, Fanø.

2 børn.

7/2/3/2/5/2/2/1 (side 422)

Lise Lotte Krogh Bertram, født 12/8 1963 Ansgar sogn, Odense, socialrådgiver. Bopæl Odense.

2 børn.

7/2/3/2/5/2/2/1/1

Sofie Bertram Poulsen, født 7/8 1989 Ansgar sogn, Odense.

7/2/3/2/5/2/2/1/2

Frederik Bertram Poulsen, født 23/1 1994 Ansgar sogn, Odense.

7/2/3/2/5/2/2/2

Lennart Heinrich Krogh Bertram, født 15/10 1965 Ansgar sogn, Odense, pædagog. Samboende med **Mariane Seerup Jørgensen**, født 26/7 1967 Vanløse, plejehjemsassistent (d.a. Else Grethe og Ove Jørgensen). Bopæl Kertinge.

2 børn.

7/2/3/2/5/2/2/2/1

Katrine Seerup Bertram, født 6/5 1992 Ansgar sogn, Odense.

7/2/3/2/5/2/2/2/2

Emma Seerup Bertram, født 19/12 1996 Ansgar sogn, Odense.

7/2/3/6/1/1 (side 422)

Anthonis Øhle Sonnichsen, født 8/11 1904 Sønderho, død 7/4 1977 Centralsygehuset, Vor Frelser sogn, Esbjerg, begr. Sønderho, direktør i Kbhvn., senere købmand i Sønderho. Gift 7/3 1927 Kbhvn.'s Magistrat

Karen Marie Erna Sørensen, født 16/7 1907 Holbæk, død 30/10 1998 Sønderho (d.a. arbejdsmand Peter Christian Sørensen, Jakobine Marie Jakobsen).

4 børn.

7/2/3/6/1/1/1 (side 423)

Inge Øhle Sonnichsen, født 8/6 1927 Kbhvn., død 12/6 1927 Kbhvn.

7/2/3/6/1/1/2

Alice Øhle Sonnichsen, født 8/6 1927, Kbhvn., død 10/9 1991 Vejle Sygehus. Gift 28/1 1948 Kbhvn. **Preben Max Hager Petersen**, født 3/1 1927 Bov, salgschef (s.a. politibetjent Max Andreas Hager Pelving, Harriet Philippina Therese Petersen). Ægteskabet opløst. Bopæl



*Karen Marie Erna Sørensen og
Anthonis Øhle Sonnichsen*



*Alice Øhle Sonnichsen og
Preben Max Hager Petersen*

Hedensted.

4 børn.

7/2/3/6/1/1/2/1

Marianne Hager Petersen, født 4/7 1948 Kbhvn., oversygeplejerske. Gift 11/1 I 1969 Vejle **Anders Ole Nielsen**, født 28/1 1946 Hover, lektor, cand. scient. (s.a. sparekasseassistent Herluf Nielsen, Elvira Stoller Christensen). Bopæl Århus.

2 børn.

7/2/3/6/1/1/2/1/1

Steen Hager Nielsen, født 30/6 1969 Århus, cand. oecon. Gift 8/5 2004 Århus **Dorte Petersen**, født 9/3 1970 Århus, cand. scient. (d.a. Grethe og Jens Petersen). Bopæl Århus.

2 børn.

7/2/3/6/1/1/2/1/1/1

Caroline Hager Petersen, født 17/6 1998 Århus.

7/2/3/6/1/1/2/1/1/2

Andreas Hager Petersen, født 4/4 2002 Århus.

7/2/3/6/1/1/2/1/2

Dorthe Hager Nielsen, født 18/8 1972 Århus, sygeplejerske. Samboende med **Thomas Demant**, født 28/8 1969 Holstebro, ingeniør (s.a. Karin og Jørgen Demant). Bopæl Århus.

2 børn.

7/2/3/6/1/1/2/1/2/1

Mathias Hager Demant, født 28/5 1998 Århus.

7/2/3/6/1/1/2/1/2/2

Nikolaj Hager Demant, født 1/6 2001 Århus.

7/2/3/6/1/1/2/2 (side 424)

Carsten Hager Petersen, født 9/8 1951 Kbhvn., handelsuddannet, nu tankbestyrer. Gift 31/1 1970 Vejle **Maj-Britt Johansen**, født I 5/8 1948 Vejle, kontorassistent (d.a. Tove og Vagner Johansen). Ægteskabet opløst. Bopæl Vejle.

2 børn.

7/2/3/6/1/1/2/2/1

Jesper Hager Plum, født 22/7 1968 Vejle, liniemester (navneforandring fra Petersen). Gift 10/7 2004 Langeskov kirke vNejle **Louise Stenmann Larsen**, født 25/11 1974 Vejle, social-og sundhedshjælper. Bopæl Ølholm.

I barn.

7/2/3/6/1/1/2/2/1/1

Mathias Stenmann Plum, født 30/11 2004 Horsens.

7/2/3/6/1/1/2/2/2

Anders Hager Petersen, født 20/7 1971 Vejle, bryggeriarbejder. Bopæl Vejle.

7/2/3/6/1/1/2/3

Gitte Hager Petersen, født 25/10 1963 Vejle, sygeplejerske. Gift 2/12 1989 Vejle **Frank Andersen**, født 8/4 1961 Vejle, smed (s.a.

Dorte og Jørgen Andersen). Bopæl Århus.

I barn.

7/2/3/6/1/1/2/3/1

Kasper Hager Andersen, født 16/6 1992 Århus.

7/2/3/6/1/1/2/4

Lone Hager Petersen, født 3/8 1967 Vejle, bogholder. Gift 18/4 1992 Daugård **Henrik Frimodt Pedersen**, født 26/10 1965 Vejle, direktør (s.a. Oluf Frimodt Pedersen, Ellen Margrethe Hygum). Bopæl Daugård.

2 børn.

7/2/3/6/1/1/2/4/1

Michela Frimodt Pedersen, født 7/10 1991 Vejle.

7/2/3/6/1/1/2/4/2

Mark Frimodt Pedersen, født 13/12 1994 Vejle.

7/2/3/6/1/1/3

Jørgen Øhle Sonnichsen, født 5/11 1928 Allehelgens sogn, Kbhvn., død 23/9 2003 Esbjerg Centralsygehus, begr. Sønderho, skibsfører. Gift 5/ I I I 1955 Sønderho **Ebba Munch**, født 15/8 1933 Garnisons sogn, Kbhvn., døbt Sønderho Kirke, assistent. Bopæl Sønderho. 5 børn. se I 1/7/1/1/8/1.

7/2/3/6/1/1/4

Erling Øhle Sonnichsen, født 12/6 1933 Nathanaels sogn, Kbhvn., lærer, nu sognepræst. Gift 14/10 1962 Ølgod **Tove Margit Jørgensen**, født 1/2 1937 Ølgod, fotograf (d.a. apotekerkarl Henry Peder Jørgensen, Emma Madsen). Bopæl V. Vedsted.

I barn.

7/2/3/6/1/1/4/1

Bjarke Sonnichsen, født 23/5 1963 Vor Frelser sogn, Esbjerg, P-ingeniør. Gift 9/7 1988 V. Vedsted Kirke **Mette Voigt Ingvarsdén**, født 22/11 I 1963 Set. Catharinæ sogn, Ribe, adjunkt (d.a. Marie og Jens Erik Ingvarsdén). Bopæl Gram.

3 børn.

7/2/3/6/1/1/4/1/1

Maria Voigt Sonnichsen, født 15/12 1991 Lemvig.

7/2/3/6/1/1/4/1/2

Anne Voigt Sonnichsen, født 19/4 1994 Nau, Sig sogn.

7/2/3/6/1/1/4/1/3

Charlotte Voigt Sonnichsen, født 18/5 1997 Gram.

7/2/3/6/1/2 (side 424)

Richardt Jes Sonnichsen, født 25/2 1907 Sønderho, død 16/6 1984 Sønderho, begr. Vestre Kirkegaard, Nordby, skibsfører. Tildelt Carnegiefondets Broncemedalje for redningsdåd i Sønderho 12/2 1917. Gift 20/3 1932 Nordby **Inga Margit Nielsen**, født 27/1 I 1911 Nordby (d.a. styrmand Mads Laurids Nielsen, Anne Hansine Oldefar). Bopæl Nordby Plejehjem.

2 børn.

7/2/3/6/1/2/1

Rita Sonnichsen, født 2/1 1933 Nordby, exam. pharm. Gift 29/12 1959 Rødovre sogn, Kbhvn. **Hans Mouritz Mohr**, født 14/10 1931 Frederiksberg, Solbjerg sogn, civilingeniør (s.a. skibsfører Erik Mohr, Anna Ingeborg Gerda Pedersen). Bopæl Ballerup.

2 børn.

7/2/3/6/1/2/1/1

Lisbeth Mohr, født 17/11 1960 Solbjerg sogn, Frederiksberg, cand. interpret. Bopæl Valby.

7/2/3/6/1/2/1/2 (side 425)

Erik Mohr, født 20/3 1963 Hellig Kors sogn, Kbhvn., civilingeniør. Gift 27/7 1991 Sønderho **Lene Brinch Jensen**, født 17/6 1963 Vor Frelser sogn, Esbjerg, sygeplejerske. Bopæl Skovlunde ved Ballerup.

2 børn. se 9/2/7/3/2/2/1.

7/2/3/6/1/2/2

Verner Sonnichsen, født 19/11 1938 Frederiksberg, skibsfører. Gift 7/8 1962 Rødovre **Ulla Agnethe Sørensen**, født 23/10 1942 Rødovre, kontorassistent (d.a. Alfred Søren Sørensen, Helga Louise Nielsen). Bopæl Sønderho.

3 børn.

7/2/3/6/1/2/2/1

Torben Sonnichsen, født 1/3 1963 Glostrup, landmand. Gift 29/4 1989 Hersted Vester **Birgitte Susanne Nielsen**, født 11/3 1962 Kbhvn., hundefrisør (d.a. Erik Burchardt, Jonna Nielsen). Bopæl Herfølge.

1 barn.

7/2/3/6/1/2/2/1/1

Louise Sonnichsen, født 23/8 1988 Glostrup.

7/2/3/6/1/2/2/2

Henrik Jes Sonnichsen, født 26/4 1965 Frederiksberg, tømrer. Gift 1.g. 6/2 1988 Hersted Øster **Gitte Damgaard**, født 4/4 1964 Glostrup, ufaglært (d.a. Daisy Henriksen) Ægteskabet opløst. Gift 2.g. 24/4 1999 Aalborg Rådhus **Janette Mygind Jensen**, født 28/4 1968 Thisted, social- og sundhedsassistent (d.a. Louise Mygind Jensen). Bopæl Tylstrup.

1 barn i 1. ægteskab.

2 børn i 2. ægteskab.

7/2/3/6/1/2/2/2/1

Camilla Damgaard Sonnichsen, født 17/10 1987 Glostrup.

7/2/3/6/1/2/2/2/2

Daniel Mygind Sonnichsen, født 8/10 1995 Glostrup.

7/2/3/6/1/2/2/2/3

Jonas Mygind Sonnichsen, født 29/5 2000 Hjørring.

7/2/3/6/1/2/2/3

Marianne Sonnichsen, født 7/1 1969 Glostrup, neurofysiologias-



Lilly Sonnichsen og
Viggo Egon Loumann



Lilly Sonnichsen, Viggo Egon Loumann
med Lis, Lillian og Tutte Lilly

sistent. Gift 5/8 2000 Hersted Øster Kirke **Jørgen Juhl Sonnichsen**, født 27/7 I 967 Glostrup, sektionsdirektør/aut. el-installatør (navneforandring fra Christensen) (s.a. Anni og Poul Christensen). Bopæl Marbjerg, Hedehusene.

2 børn.

7/2/3/6/1/2/2/3/1

Simone Juhl Sonnichsen, født 22/5 1996 Glostrup.

7/2/3/6/1/2/2/3/2

Oliver Juhl Sonnichsen, født 26/5 1999 Glostrup.

7/2/3/6/1/3 (side 425)

Lilly Sonnichsen, født 26/9 I 909 Sønderho. Gift 4/4 1934 Åbyhøj Kirke **Viggo Egon Loumann**, født 23/10 1904 Vejlbj, død 9/4 1981 White Rock, styrmænd, senere bogholder (Jensen slettet) (s.a. repræsentant Søren Loumann Jensen, Petrine Hansen). Bopæl White Rock, B.C., Canada.

3 børn.

7/2/3/6/1/3/1

Lis Loumann, født 24/1 1936 Åbyhøj, død 7/7 1963 Vasa, Finland, fysioterapeut. Gift 31/8 1957 Vasa, født 4/2 1921 Vasa, lektor, diplomingeniør. Bopæl Vasa, Finland.

2 børn.

7/2/3/6/1/3/1/1

Ditte Margareta Smeds-Weijola, født 24/9 I 958 Vasa, diplomingeniør. Gift ?/9 I 98 I Vasa **Åke Rasmus Weijola**, født 26/10 1958 Vasa, entreprenør (s.a. Åke Weijola, Marita Lassila). Bopæl Vasa, Finland.

3 børn.

7/2/3/6/1/3/1/1/1

Lis Birthe Weijola, født 20/3 1982 Vasa, student. Bopæl Helsinki, Finland.

7/2/3/6/1/3/1/1/2

Valter Sven-Åke Weijola, født 14/5 1984 Vasa, student. Bopæl Åbo (Turku).

7/2/3/6/1/3/1/1/3

Frans Viktor Weijola, født 20/9 1989 Vasa, Finland.

7/2/3/6/1/3/1/2

Irene Annette Loumann, født 24/8 1960 Vasa, social worker (navneforandring fra Smeds). Gift 5/12 1987 Åland **Karl Jerry Mattson**, født 6/12 1957 Mariehamn, Åland, dairy farmer (s.a. Sven Elmer Mattsson, Mildred Virginia Eriksson). Ægteskabet opløst 1999. Samboende med **Sune Hans Bertil Ohman**, født 17/9 1957 Pargas, Finland, entreprenør (s.a. Ruben John Mikael Ohman, Hulda Almhild Henriksson). Bopæl Mariehamn, Åland, Finland.

3 børn.

7/2/3/6/1/3/1/2/1

Liz Virginia Mattson, født 3/5 1988 Mariehamn, Åland.

7/2/3/6/1/3/1/2/2

Jimmy Emanuel Mattson, født 31/1 2 1989 Mariehamn, Åland.

7/2/3/6/1/3/1/2/3

Jack Isak Mattson, født 6/9 1992 Mariehamn, Åland.

7/2/3/6/1/3/2

Lilian Loumann, født 2/5 1940 Vejlbj-Risskov, kontorchef. Gift 4/5 1963 Montreal, P.Q., Canada **Henry Eugene Connolly**, født 28/12 1929 Montreal, repræsentant (s.a. Neil Frances Connolly, Elizabeth Theresa Gribben). Ægteskabet opløst 1984. Samboende med **Gordon Jeffrey Mason**, født 10/6 1930 Vancouver, B.C., auto insurance claims manager (s.a. David Jeffrey Mason, Eva Florence McCarthy). Bopæl Langley, B.C., Canada.

1 barn.

7/2/3/6/1/3/2/1

Erin Eileen Connolly, født 11/2 1965 Montreal, kontorassitent. Samboede med **Sean David Wagner**, født 13/12 1963 Vancouver, bankassitent (s.a. Gary Wagner, Elaine Wilson). Parforholdet opløst 1989. Samboende med **Anthony Peter Charles Billaux**, født 30/4 1956 Burnaby, B.C., tug boat deckhand (s.a. Joseph Charles

Billaux, Rita Harwood). Bopæl North Vancouver, B.C., Canada.

I barn.

7/2/3/6/1/3/2/1/1

Michael David Wagner, født 6/7 1986 Vancouver, student.

Bopæl North Vancouver, B.C., Canada.

7/2/3/6/1/3/3

Tutte Lilly Loumann, født 16/9 1944 Vejlbj-Risskov, kontorassistent.

Gift 10/12 1975 Vancouver **Arch Alexander Peever**, født 15/2 1924

Acme, Alberta, Canada, død 27/4 I 1995 Surrey, B.C., Canada, finansier (s.a. Alexander Peever, Sarah Ann Edwards). Bopæl Surrey, B.C., Canada.

2 børn.

7/2/3/6/1/3/3/1

Shaun Loumann Peever, født 20/10 I 1977 Vancouver, insurance agent. Bopæl White Rock, B.C., Canada. Ugift.

7/2/3/6/1/3/3/2

Ryan Arch Peever, født 24/4 1980 Vancouver, english teacher.

Bopæl Taichung, Tasiwan. Ugift.

7/2/3/6/5/1 (side 426)

Henning Valdemar Pedersen, født 26/2 1932 Vor Frelser sogn, Esbjerg,

smedemester og VVS-installatør, brandfoged. Gift 5/5 1955 Darum **Doris**

Bundegaard, født 15/12 I 1933 Darum, medhjælpende hustru (d.a. Peder Knudsen Bundegaard, Karen Jakobine Madsen). Bopæl Sønderho.

3 børn. se de 3 første bøger.

7/2/3/6/5/1/2

Ina Kjøgx Pedersen, født 22/10 1958 Vor Frelser sogn, Esbjerg, jour-

nalist og antropolog. Gift 3/7 1992 Sønderho **Morten Bohr**, født 21/8

1953 Trinitatis sogn, Kbhvn., journalist (s.a. Arne Stecker, Hanne Bohr). Bopæl Nørrebro, Kbhvn.

1 barn.

7/2/3/6/5/1/2/1

Jakob Kjøgx Bohr, født 26/11 1992 Set. Johannes sogn, Kbhvn.

7/2/3/6/6 (side 427)

Anthonette Øhle, født 3/2 1897 Sønderho, død 22/9 1990 Vor Frelser sogn,

Esbjerg. Gift 11/3 1928 Filip sogn, Kbhvn. **Ernst Helmuth Felix Sigaard**

Nicolaisen, født 1/2 1898 Helligaands sogn, Kbhvn., død 18/7 1991 Vor

Frelser sogn, Esbjerg, extraarbejder ved DSB (s.a. kusk Carl Christian Nicolaisen, Helene Contancia Larsen).

2 børn.

7/2/3/6/6/1

Aage Øhle, født 26/ I 1929 Filip sogn, Kbhvn., cand. jur., kommunaldi-

rektør (Nicolaisen slettet). Gift 6/4 1955 Vor Frelser sogn, Esbjerg **Inge**

Lysholdt, født 20/5 1932 Zions sogn, Esbjerg, overassistent (d.a. købmand Henry Lysholdt, Meta Marie Jensen). Bopæl Jyllinge.

2 børn.

7/2/3/6/6/1/1

Poul Øhle Nicolaisen, født 26/8 1955 Vor Frelser sogn, Esbjerg, pædagog. Gift 22/5 1998 Brønshøj **Linda Laursen**, født 22/3 1953 Kbhvn., overlærer (d.a. Rita og Børge Larsen). Bopæl Brønshøj.

1 barn.

7/2/3/6/6/1/1/1

Mikala Schiellerup, født 9/8 1981 Herlev.

7/2/3/6/6/1/2

Erik Øhle Nicolaisen, født 18/12 1959 Rønne, chauffør. Bopæl Kbhvn. N.

7/2/3/6/6/2

Mogens Øhle Nicolaisen, født 29/1 1931 Tårnby sogn, Kbhvn., kontorchef. Gift 1.g. 26/10 1963 Søllerød **Inge Frederiksen**, født 27/9 1936 Charløse, død 5/11 1991 Hørsholm, lærer (d.a. arbmd. Otto Peter Frederiksen, Martha M. Henriksen). Gift 2.g. 10/6 1995 Hørsholm **Kirsten Brun Christensen**, født 1/10 1942 Frederikssund, lægesekretær (d.a. overtoldbetjent Emanuel Brun Cøhrstensen, Gunhild Hansigne Nielsen). Bopæl Hørsholm.

3 børn i 1. ægteskab.

7/2/3/6/6/2/1

Morten Nicolaisen, født 9/5 1965 Hørsholm, økonom adm. Gift ?/9 1991 Kbhvn. **Sangeeta Katia**, født 4/6 1960 Bombay, Indien. Bopæl p.t. Dubai.

2 børn.

7/2/3/6/6/2/1/1

Maiken Nicolaisen, født 18/5 1994 Kbhvn.

7/2/3/6/6/2/1/2

Carina Nicolaisen, født 19/5 1997 Madrid.

7/2/3/6/6/2/2

Pelle Nicolaisen, født 14/9 1967 Hørsholm, civilingeniør. Gift 1/8 1992 Mosevrå, Varde **Helle Lauridsen**, født 2/12 1967 Varde, tekstil-designer (d.a. Kjeld Lauridsen). Bopæl Hornbæk.

2 børn.

7/2/3/6/6/2/2/1

Laura Nicolaisen, født 18/10 1994 Hørsholm.

7/2/3/6/6/2/2/2

Amanda Nicolaisen, født 4/12 1996 Hørsholm.

7/2/3/6/6/2/3

Einer Nicolaisen, født 23/1 1970 Hørsholm, cand. merc. Gift 17/5 2003 Søborg **Susanne Hartelius**, født 25/3 1972 Århus, cand. scient (d.a. Hans Hartelius). Bopæl Søborg.

7/2/3/7/3 (side 427)

Kirstine Jørgensen, født 30/10 1899 Sønderho, død 5/7 1988 Vor Frelser sogn, Esbjerg. Gift 16/8 1923 Sønderho **Christian Nielsen**, født 16/7 1895 Vor Frelser sogn, Esbjerg, død 22/12 1963 Vor Frelser sogn, Esbjerg, skibsfører i Vandbygningsvæsenet.

6 børn. se I0/9/1/4.

7/7/4/6/4 (side 429)

Emil Johannes Ibsen, født 27/I 1896 Sønderho, død 29/7 1917 Øresunds Hospitalet, Set. Mariæ sogn, Helsingør ved ulykkestilfælde, begr. Sønderho, trafikmedhjælper (død ved fald fra et jernbanetog i fart).

7/7/4/6/9

Jessy Anina Ibsen, født 3/2 1902 Sønderho, død 6/2 1983 Bispebjerg Hospital, Kbhvn. Gift I/I 1927 Sønderho **Frederik Erik Christensen**, født 25/2 1892 Duelund, Braaby sogn, død 26/7 1956 Rigshospitalet, Kbhvn., begr. Sønderho, matros (s.a. husmand Hans Peder Christensen, Ane Marie Hansen).

2 børn.

7/7/4/6/9/ I

Emil Johannes Christensen, født 21/9 I 1928 Maria sogn, Kbhvn., vice-luftfartsinspektør ved Luftstrafiktjenesten, Statens Luftfartsvæsen, Aalborg lufthavn. Gift 11/5 1954 Nr. Sundby **Bente Clemmensen**, født 23/6 1934 Nr. Sundby (d.a. Vinnie og Arnold Clemmensen). Ægteskabet opløst 1983. Samboende fra 1988 med **Margit Alice Jensen**, født 27/9 I 1937 Øster Assets, Mors, overassistent (d.a. Mary og Henry Jensen). Bopæl Randers. 2 børn.

7/7/4/6/9/1/1 (side 430)

Lisbeth Kromann, født 25/9 1954 Nr. Sundby, lærer (født Christensen). Gift 17/7 1983 Holstebro **Claus Kromann-Hansen**, født 17/7 1953 Vilstrup, radiograf (s.a. forstander Rikke og Hans Mathias Hansen). Bopæl Møborg, Bækmarksbro.

3 børn.

7/7/4/6/9/1/1/1

Jacob Kromann-Hansen, født 19/5 1982 Holstebro, studerende på Musikkonservatoriet, Århus.

7/7/4/6/9/ II 112

Tobias Kromann-Hansen, født 27/II 1985 Holstebro, studerende. Bopæl Møborg, Bækmarksbro.

7/7/4/6/9/1/1/3

Sofie Kromann-Hansen, født 7/10 1990 Møborg, Bækmarksbro, skoleelev. Bopæl Møborg, Bækmarksbro.

7/7/4/6/9/I/2

Hanne Kromann, født 7/6 1957 Aalborg, uddannet tandlæge, klinikchef Tølløse kommune 1984. Gift 16/4 1988 **Lars Eithz Møller**, født 26/5 1956 Aalborg, statsprøvet musikpædagog 1980, kontorchef Dansk Musikpædagogisk forening 1980. Bopæl Nr. Asminderup.

3 børn.

7/7/4/6/9/1/2/1

Jonathan Eithz Kromann, født 25/11 I 1984 Anna sogn, Kbhvn., student 2004. Bopæl Nr. Asminderup.

7/7/4/6/9/I/2/2

Adam Eithz Kromann, født 18/I 1988 Nr. Asminderup sogn

7/7/4/6/9/ 1/2/3

Anna Pil Eithz Kromann, født 14/3 199 I Nr. Asmindrup sogn

7/7/4/6/9/2

Willy Bent Duelund Christensen, født 17/9 1939 Nathanael sogn, Kbhvn., død 24/3 2001 Dalby pr. Haslev, begr. Sønderho, lærer. Gift 5/8 1967 Fakse **Kirsten Egede Thomsen**, født 23/II 1938 Maglegaards sogn, Kbhvn., lærer (d.a. Erik Thomsen, Gertrud Hedvig Egede). Bopæl Haslev. 3 børn.

7/7/4/6/9/2/1

Ulla Duelund Christensen, født 27/9 I 968 Fakse, kontorassistent. Gift 26/8 2000 Aasted **Peter Lassen Skrubheltrang**, født 30/9 1968 Torsvang, landinspektør (s.a. Helge Uhrskov Skrubbeltrang, Kirsten Bruun Asmussen). Bopæl Smørum.

2 børn.

7/7/4/6/9/2/1 I

Signe Duelund Skrubheltrang, født 1/5 2002 Smørum.

7/7/4/6/9/2/1/2

Ellen Duelund Skrubheltrang, født 16/9 2004 Smørum.

7/7/4/6/9/2/2

Jens Duelund Christensen, født 3/10 1971 Fakse, lagerassistent. Bopæl Valby.

7/7/4/6/9/2/3

Helle Duelund Christensen, født 15/9 1973 Fakse, kontorassistent. Bopæl Vanløse.

7/7/4/6/11

Martin Kromann Ibsen, født 23/1 1906 Sønderho, død 28/4 1996 Kbhvn., mekaniker. Gift 12/3 1938 Vor Frelser sogn, Kbhvn. **Carla Margrethe Thuelund**, født 16/1 1914 Horne, Fyn, død 9/1 2004 Plejehjemmet, Brønshøj, damefrisør (d.a. mejerist Hans Andersen Thuelund, Kirstine Jensen).

I barn.

7/7/4/6/11/1

Anne Thuelund Ibsen, født 8/5 1953 Citadels sogn, Kbhvn., klinikassistent. Gift 14/10 1978 Tåstrup Nykirke sogn, Kbhvn. **Niels Jørgen Christensen**, født 18/4 1953 Hellig Kors sogn, Kbhvn., lokomotivfører (s.a. chauffør Evald M. Christensen, Agnete **J. Poulsen**). Bopæl Tåstrup.

7/9/3/1/2 (side 431)

Anne Jørgensen, født 9/10 I 927 Set. Johannes sogn, Århus, død 25/11 I 994 Sønderho, sygeplejerske. Gift **Cornelius Friedrick Carl Max Heinemann**, født 10/9 1929 Tyskland, død 13/8 1995 Sønderho, korrespondent, agent (s.a. Reinhard Walther Theodor Heinemann, født 26/10 1895 Altona, Tyskland, død 13/ IO 1967 Centralsygehuset, Vor Frelser sogn, Esbjerg, begr. Sønderho, bibliotekar Ruth ?).

4 børn.

7/9/3/1/2/1

Dødfødt pige, født 9/8 1953 Vesterhavsbadet, Nordby, begr. Sønderho.

7/9/3/1/2/2

Ellen Heinemann, født 21/8 1955 Stockholm, selvstændig. Gift **Svend Christensen**. Bopæl Kbhvn.

I barn.

7/9/3/1/2/2/1

Lui Heinemann, født 21/4 1978 Kbhvn., studerende. Bopæl Århus.

7/9/3/1/2/3

Jane Heinemann, født 12/2 1957 Stockholm, kunsthåndværker. Gift I6/6 I 1993 Hvide Sande **Peter Westergaard**, født 7/3 1944 Holstebro, grosserer (s.a. Mogens **H.** Westergaard, Grethe Petersen). Bopæl Sønderho.

7/9/3/1/2/4

Tom Heinemann, født 24/5 1959 Stockholm, journalist. Gift 3/8 1996 Helsingør **Lotte Dornonville de la Cour**, født 1947 Kbhvn., sexolog (d.a. Grethe og Lawrence de la Cour). Bopæl Kbhvn.

7/9/3/2/1 (side 432)

Erik Kromann Jørgensen, født 23/7 1925 Kbhvn., fuldmægtig Privatbanken. Gift 28/5 I 1977 Kbhvn. **Rita Littrup-Fiil**, født 3/1 1921 Hjørring, forretningsfører (d.a. snedkermester Christian Littrup-Fiil, Birgitte Marie Sørensen). Bopæl Vanløse.

7/9/3/5/1 (side 433)

Poul Ansgar Fischer, født 18/I 1923 Sønderho, død 4/I 1983 Horsens, ansat i Fyrvæsenet. Gift 22/11 1954 Sønderho **Gertrud Margit Hansen**, født 26/3 1925 Set. Nicolai sogn, Vejle, pensionist (d.a. Johannes Hansen, Anna Christine Hansen). Bopæl Vejle.

I barn.

7/9/3/5/1/1

Ulla Tinna Fischer, født 22/12 1966 Vejle, bankfuldmægtig. Gift 22/4 1995 Tune **Jesper Poulsen**, født 8/11 1967 Tune, IT-konsulent (s.a. Jørgen Poulsen, Birgit Jørgensen). Bopæl Frederikssund.

2 børn.

7/9/3/5/1/1/1

Cecilie Fischer Poulsen, født 26/5 1996 Frederikssund.

7/9/3/5/1/1/2

Maria Fischer Poulsen, født 28/9 1998 Frederikssund.

7/9/3/5/2

Anne Jessie Fischer, født 18/1 1923 Sønderho, husmoder. Gift 30/9 1945 Lønne **Svend Aage Gravesen**, født 28/8 1925 Nyminddegab, Lønne sogn, død 4/6 1987 under et ferieophold i Grækenland, begr. Sønderho, chauffør, klitfoged (s.a. fisker Jeppe Marinus Gravesen, Ane Marie Pedersen). Bopæl Sønderho.

3 børn.

7/9/3/5/2/1

Jette Elisabeth Gravesen, født 23/10 1945 Varde Sygehus, døbt Sønderho Kirke, afdelingsleder. Bopæl Esbjerg.

7/9/3/5/2/2

Bent Fischer Gravesen, født 28/12 1947 Sønderho, greenkeeper.

Samboede med **Yvonne Bjerre Sørensen**, født 27/4 1954 Glostrup, kontorleder. Parforholdet ophørt. Samboede med **Mette Bøgedahl**, født 5/7 1962 Fødselsanstalten, Århus, sygeplejerske. Parforholdet ophørt. Samboende med **Kirsten Anneberg Stidsholt**, født 28/1 1960 Esbjerg. Bopæl Sønderho.

I barn i I. parforhold. se 6/1/5/3/2/4/I.

3 børn i 2. parforhold.

7/9/3/5/2/2/1

Mai Fischer Bøgedahl, født 28/2 1993 Vor Frelser sogn, Esbjerg, døbt Sønderho.

7/9/3/5/2/2/2

Mille Fischer Bøgedahl, født 13/12 1994 Vor Frelser sogn, Esbjerg, døbt Sønderho.

7/9/3/5/2/2/3

Julie Fischer Bøgedahl, født 26/11 1996 Vor Frelser sogn, død 30/11 1996.

7/9/3/5/2/3

Anne Marie Gravesen, født 28/4 1950 Sønderho, kolonialuddannet. Gift 31/8 I 985 Odense Rådhus **Mogens Jakobsen**, født 22/8 1950 Odense. Bopæl Odense.

2 børn.

7/9/3/5/2/3/ I

Alexander Fischer Jakobsen, født 12/8 1987 Ansgar sogn, Odense.

7/9/3/5/2/3/2

Katharina Fischer Jakobsen, født 16/12 1992 Ansgar sogn, Odense.

7/9/3/5/3

Svend Martin Fischer, født 15/2 1924 Sønderho, rigger. Gift 14/2 1948 Vor Frelser sogn, Esbjerg **Eva Viktoria Buchholtz**, født 21/11 1929 Vor Frelser sogn, Esbjerg, død 3/4 2005 Svendborg, herreskræderinde, telefonistinde (d.a. chauffør Thomas Christian Buchholtz, Else Cathrine Jensine Marie Christensen). Bopæl Svendborg.

5 børn.

7/9/3/5/3/1

Susanne Fischer, født 26/8 1948 Zions sogn, Esbjerg, døbt Vor Frelser sogn, Esbjerg, kontorassistent. Gift I .g. 26/8 1967 Set. Thomas sogn, Frederiksberg **Ole Døssing**, født 28/ I 1944 Vor Frelser sogn, Esbjerg" lærer (s.a. remiseformand Egon Døssing, kontorassistent Annelise Andersen). Ægteskabet opløst. Gift 2.g. 2/ IO 1982 Fanø Rådhus **Regnar Brinch**, født 2/2 1947 Set. Josephs Hospital, Vor Frelser sogn, Esbjerg, fremstillet i Sønderho Kirke, entreprenør. Bopæl Sønderho.

3 børn i I. ægteskab.

0 børn i 2. ægteskab. se 19/3/3/5/6/3/2.

7/9/3/5/3/1/1

Anette Fischer, født 6/3 1968 Vor Frelser sogn, Esbjerg, husassistent. Gift 9/8 2003 Sønderho **Torben Enghave**, født 20/3 1970 Ansgar sogn, Odense, tækkemand (s.a. Anders Enghave, Anne Grethe Haave).

Bopæl Nordby, Fanø.

I barn.

7/9/3/5/3/1/I/I

Kristoffer Enghave, født 26/11 1990 Vor Frelser Sogn, Esbjerg.
7/9/3/5/3/1/2

Bo Fischer Brinch, født 17/5 1971 Vor Frelser sogn, Esbjerg, brolægger. Bopæl Esbjerg.

7/9/3/5/3/1/3

Chalott Brinch, født 7/11 1972 Vor Frelser sogn, Esbjerg. Gift 28/9 2002 Fanø Rådhus **Lars Martin Jakobsen**, født 28/8 1973 Vor Frelser sogn, Esbjerg, navigatør (s.a. Bjarne Martin Jakobsen, Inge Berthelsen). Bopæl Nordby, Fanø.

2 børn.

7/9/3/5/3/1/3/1

Mia Victoria Jakobsen, født 11/4 2002 Vor Frelser sogn, Esbjerg.

7/9/3/5/3/I/3/2

Asbjørn Martin Jakobsen, født 25/7 2004 Vor Frelser sogn, Esbjerg.

7/9/3/5/3/2

Joan Fischer, født 21/12 1951 Vor Frelser sogn, Esbjerg, damefrisør. Gift 29/7 1978 Frederiksberg **Leif Mærsk Nielsen**, født 25/7 1952 Set. Johannes sogn, Kbhvn., varmemester (s.a. maskinarbejder Aage Leif Nielsen, smørrebrødsjomfru Frederikka Mærsk Nielsen). Bopæl Korsør.
2 børn.

7/9/3/5/3/2/1

Henrik Thomas Fischer, født 27/8 1971 Hellig Kors sogn, Kbhvn., selvstændig. Bopæl Nørrebro, Kbhvn.

2 børn (mor: Henriette Jensen).

7/9/3/5/3/2/1/1

Diannie Lucia Fischer, født 3/9 1991 Mariendals sogn, Frederiksberg. Bopæl Nørrebro, Kbhvn.

7/9/3/5/3/2/1/2

Rasmus Leon Thor Fischer, født 19/3 1995 Nykøbing Falster Hospital, registreret Bregninge sogn. Bopæl Nørrebro, Kbhvn.

7/9/3/5/3/2/2

Lilli Fischer Nielsen, født 29/11 1975 Frederiksberg.

7/9/3/5/3/3 (side 434)

Torben Fischer, født 9/12 1953 Helsingør, sekretær. Gift 1.g. **Birthe Halby**, født ? Frederiksberg, lærer. Ægteskabet opløst. Gift 2.g. **Anne Grete Gejl Carlsen**, født 8/I 1963 Skt. Marcus sogn, Frederiksberg, bioanalytiker (d.a. Palle Carlsen, Inge Gejl). Bopæl Møn.

I barn i 1. ægteskab.

3 børn i 2. ægteskab.

7/9/3/5/3/3/1

Katrine Sofie Halby, født 23/9 1978 Frederiksberg, studerende (Fischer slettet). Gift 19/8 2000 Sønderho **Thomas Brinch Nielsen**,

født 2/5 1967 Silkeborg, kok. Ægteskabet opløst 2002. Bopæl Kbhvn.
1 barn. se 25/1/5/3/1/1/2/1.

7/9/3/5/3/3/1/I

Peter Gregers Brinch Nielsen, født 10/3 2001 Vor Frelser sogn,
Esbjerg.

7/9/3/5/3/3/2

Emil Gejl Fischer, født 27/2 1986 Ansgar sogn, Odense.

7/9/3/5/3/3/3

Theis Gejl Fischer, født 7/4 1992 Ansgar sogn, Odense.

7/9/3/5/3/3/4

Olivia Gejl Fischer, født 15/2 1994 Albertslund.

7/9/3/5/3/4

Margrethe Fischer, født 23/12 1958 Set. Olai sogn, Helsingør, sygeplejerske. Samboende med **Christian Nissen Fischer**, født 4/9 1954 Sønderho, kok. Bopæl Sønderho.

1 barn. se 17/7/9/3/5/4/2.

7/9/3/5/3/4/1

Rikke Fischer, født 22/5 1985 Vor Frelser sogn, Esbjerg, studerende.
Bopæl Sønderho.

7/9/3/5/3/5

Bjarne Fischer, født 5/7 1963 Frederiksberg, VVS-tag og facademontør. Fra 2003 pedel på Næsbyhus Produktionsskole. Gift 6/11 1993 Fjerritslev Rådhus **Lone Blander Nielsen**, født 9/5 1966 Fjerritslev, husmoder (d.a. Laust Blander, Marie Nielsen). Bopæl Fjerritslev.

2 børn.

7/9/3/5/3/5/1

Alberte Annalise Fischer, født 18/8 1998 Thisted, navngivet Thorup-Klim sogn.

7/9/3/5/3/5/2

Isak Olfert Blander Fischer, født 27/8 2004 Thisted, navngivet i Thorup-Klim sogn.

7/9/3/5/4

Vagn Fischer, født 5/4 1926 Sønderho, landmand, nu strandfoged og toldopsynsmand. Gift 9/12 1950 Sønderho **Karen Nissen**, født 5/6 1931 Sønderho, husmoder. Bopæl Sønderho.

4 børn. se 19317/I/I

7/9/3/5/4/1

Søren Hansen Fischer, født 11/2 1952 Sønderho, kok. Gift 5/8 1983 Nordby, Fanø **Birthe Boel Madsen**, født 22/9 1953 Kbhvn., grafisk tegner. Bopæl Sønderho.

2 børn.

7/9/3/5/4/1/1

Jens Boel Fischer, født 15/7 1986 Vor Frelser sogn, Esbjerg.

7/9/3/5/4/1/2

Frans Boel Fischer, født 21/4 1988 Vor Frelser sogn, Esbjerg.

7/9/3/5/4/2

Christian Nissen Fischer, født 4/9 1954 Sønderho, kok. Samboende med **Margrethe Fischer**, født 23/12 1958 Set. Olai sogn, Helsingør, sygeplejerske. Bopæl Sønderho.

I barn. se 17/7/9/3/5/3/4.

7/9/3/5/4/3

Irene Fischer, født 22/3 I 1956 Sønderho, død 12/6 2005 Nordby, Fanø, sygehjælper. Samboende med **Preben Brinck**, født 25/9 1953 Nordby, død 29/9 1993 Nordby, Fanø, arbmd. (s.a. Lars Peter Valdemar Brinck, Selma Jakobsen).

3 børn.

7/9/3/5/4/3/1

Christian Fischer, født 28/9 1981 Vor Frelser sogn, Esbjerg, død I 1/12 1981 Nordby.

7/9/3/5/4/3/2

Jakob Fischer Brinck, født 25/9 1982 Vor Frelser sogn, Esbjerg.

7/9/3/5/4/3/3

Mette Fischer Brinck, født I4/8 1986 Vor Frelser sogn, Esbjerg.

7/9/3/5/4/4 (side 435)

Svend Fischer, født 12/7 1957 Sønderho, slagter. Gift 31/5 1986 Aalborg
Jette Nielsen, født 13/9 1959 Aalborg, kontorassistent (d.a. Kaja og Henning Nielsen). Bopæl Aalborg.

2 børn.

7/9/3/5/4/4/1

Camilla Fischer, født 8/2 1989 Aalborg.

7/9/3/5/4/4/2

Caroline Fischer, født 16/2 1994 Aalborg.

7/9/3/5/5

Mogens Fischer, født 5/4 1926 Sønderho, fyrskibskok. Gift 25/1 1953 St. Ansgar Kirke, Bramming **Paula Hansine Hansen**, født 24/10 1933 Vong, Vester Nykirke sogn, husassistent (d.a. Betty Marie Hansen). Bopæl Sønderho.

4 børn.

7/9/3/5/5/1

Inger Fischer, født 17/4 1953 Vor Frelser sogn, Esbjerg, døbt Sønderho Kirke, død 12/10 1993 Vor Frelser sogn, Esbjerg, begr. Sønderho. Gift 23/3 1974 Næsby, Odense **Hans Øbro Larsen**, født 21/7 1953 Odense, kontrolchef. Ægteskabet opløst. Samboende med **Peter Møller Wolff**, født 20/6 1951 Vor Frelser sogn, Esbjerg, revisor. Bopæl Esbjerg.

2 børn i ægteskab.

2 børn i parforhold.

7/9/3/5/5/1/1

Anne Mette Fischer, født 12/9 1973 Vor Frelser sogn, Esbjerg, stud. negot. (født Larsen). Bopæl Odense.

7/9/3/5/5/1/2

Karin Fischer, født 11/6 1976 Set. Knud sogn, Odense, fabriksarbej-

der (født Larsen). Samboende med **Steen Kragh**, født 16/3 1976
Hobro, kleinsmed. Bopæl Odense.

I barn.

7/9/3/5/5/1/2/1

Caroline Fischer Kragh, født 2/5 2002 Set. Knuds sogn,
Odense.

7/9/3/5/5/1/3

Birgitte Fischer Wolff, født 12/7 1984 Vor Frelser sogn, Esbjerg,
gymnasieelev.

7/9/3/5/5/1/4

Michael Fischer Wolff, født 7/9 1985 Vor Frelser sogn, Esbjerg,
gymnasieelev.

7/9/3/5/5/2

Birthe Fischer, født 17/4 1953 Vor Frelser sogn, Esbjerg, døbt
Sønderho Kirke, død 23/8 1995 Vor Frelser sogn, Esbjerg. Samboede
med **Erik Lykkegård**, født 28/5 1955 Esbjerg. Bopæl Esbjerg.

I barn.

7/9/3/5/5/2/1

Maj-Britt Fischer Lykkegaard, født 10/5 I 1975 Vor Frelser sogn,
Esbjerg, advokatsekretær. Bopæl Kbhvn.

7/9/3/5/5/3

John Fischer, født 4/7 1957 Vor Frelser sogn, Esbjerg, fiskeskipper.
Gift 18/7 1987 Nordby **Birthe Margrethe Schmidt**, født 9/4 1957 Vor
Frelser sogn, Esbjerg, omsorgsassistent (d.a. Børge Christian Schmidt,
Martha Marie Sørensen). Bopæl Nordby, Fanø.

2 børn.

7/9/3/5/5/3/1

Andrej Mazur Fischer, født 13/9 1990 Ukraine.

7/9/3/5/5/3/2

Rasmus Mazur Fischer, født 28/5 1997 Kolding.

7/9/3/5/5/4

Kim Fischer, født 13/11 I 1960 Vor Frelser sogn, Esbjerg, naturvejle-
der/lærer. Gift 24/8 I99 I Sønderho **Karen Sidsel Rohde**, født 9/4
I 1963 Vor Frelser sogn, Esbjerg, fysioterapeut (d.a. Jørgen Gadeberg
Rohde, Ane Marie Nielsen). Bopæl Nordby, Fanø.

2 børn.

7/9/3/5/5/4/1

Mathias Fischer, født 8/3 1991 Vor Frelser sogn, Esbjerg.

7/9/3/5/5/4/2

Johanne Fischer, født 30/10 1995 Vor Frelser sogn, Esbjerg.

7/9/3/5/6

Otto Fischer, født 3/12 1927 Sønderho, rangermester. Gift 10/2 1952
Løsning **Tove Signora Brinch Jensen**, født 15/6 1928 Aastrup, husmoder.
Bopæl Rødby.

2 børn. se 19/3/3/5/8/8.

7/9/3/5/6/ I

Frode Brinch Fischer, født 18/6 1953 Hellerup sogn, Kbhvn., banemon-tør. Gift I 4/5 1979 Holeby **Mona Marianne Kozak**, født 30/4 1952 Olstrup, rengøringsassistent. Bopæl Fugelse.

2 børn.

7/9/3/5/6/1/1

Morten Kozak Fischer, født 20/11 1978 Nykøbing F, typograf. Bopæl Næstved.

7/9/3/5/6/1/2

Tina Brinch Fischer, født 7/8 1983 Nykøbing F, studerende. Bopæl Næstved.

7/9/3/5/6/2

Mette Brinch Fischer, født 28/9 1956 Hellerup sogn, Kbhvn., pædagog, konsulent. Samboende med **Kurt Benny Jensen**, født 20/9 1954 Glostrup. Bopæl Nykøbing Falster.

2 børn.

7/9/3/5/6/2/1

Peter Brinch Jensen, født 23/8 1986 Nykøbing F, gymnasieelev.

7/9/3/5/6/2/2

Søren Brinch Jensen, født 18/5 1988 Nykøbing F.

9/5 (side 437)

Karen Andersdatter, født 2/9 1799 Sønderho, død 2/5 1881 Højer. Gift 11/11 1826 Højer **Peter Hansen Kamp**, født 1791, død 30/7 1879 Højer, kryderihandler (s.a. Ingeborg og Hans Hansen Kamp).

5 børn. (ikke med tidligere)

9/5/1

Ingeborg Hansen Kamp, født 28/12 1827 Højer, død 30/1 1878 Højer. Gift 16/1 I 1856 Højer **Thomas Sonnichsen**, født 21/IO 1824 Sønderho, død efter 1897 Højer, skibsfører.

2 børn. se 25/1/1/6.

9/5/1/I

Anna Sonnichsen, født 8/IO 1857 Højer.

9/5/1/2

Peter Sonnichsen, født 2/1 I 1858 Højer, død ?

9/5/2

Meta Hansen Kamp, født 27/1 1832 Højer, konfirm. 1848

9/5/3

Christina Hansen Kamp, født 14/4 1835 Højer, død ?. Gift 28/8 1856 Højer **Matz Nielsen Matsen**, født ?, død ? (s.a. sømand Niels Matzen, Maria Lucht? Andersen, Tønder).

2? børn.

9/5/3/1

Maria Matzen, født 26/7 1857 ? ikke Højer, konfirmeret i Tønder, død ?. Gift 20/8 1879 Vor Frue sogn, Haderslev **Heinrich Ludvig Henning**, født 6/5 1852 ? Schlesvig, død ? (s.a. Friedrich Wilhelm Henning, Helene Margaretha Franzisen Jessen).



Thomas Thygesen

? børn.

9/5/3/2

Catharina Matzen, født 5/6 1859 Højer.

9/5/4

Hans Hansen Kamp, født 20/4 1838 Højer.

9/5/5

Andreas Hansen Kamp, født 1 1/1 1841 Højer, død?. Gift 12/3 1868 Højer **Meta Juliane Marie Thygesen**, født 6/7 1843 ? Tønder, død ? (d.a. gdm. Thøge Jepsen Thygesen, Maria Andersen i Kjærgaard).

9/8/1/4/1 (side 437)

Thomas Thygesen, født 7/7 190 1 Anholt, død 4/5 1979 Bispebjerg sogn, Kbhvn., bogholder. Gift 1.g. 10/2 1926 Esbjerg Rådhus **Juliane Sophie Jørgensen**, født 19/4 1905 Vor Frelser sogn, Esbjerg, død 30/12 1984 Roskilde. Ægteskabet opløst 20/10 1945. Gift 2.g. 14/2 1948 Brønshøj **Herdis Karla Andersen**, født 20/10 1917 Aalborg Dornsogn, død 11/3 1993 Blindesamfundets hjem, Østerbro, Kbhvn. (d.a. arbejder Kristen Andersen, Frederikke Henriette Kathrine Jensen).

3 børn i 1. ægteskab.

9/8/1/4/1/1

Henning Thygesen, født 12/9 1931 Vor Frelser sogn, Esbjerg, kaptajn. Gift 24/9 1960 Brønshøj sogn, Kbhvn. **Gudrun Kirsten Vang Jørgensen**, født 6/5 1938 Utterslev sogn, Kbhvn., kontorassistent (d.a. Louis Hugo Levin Jørgensen, Erna Vang Jensen). Bopæl Brønshøj.

I barn.

9/8/1/4/1/1/1

Michael Thygesen, født 28/3 1961 Set. Joseph sogn, Kbhvn., servicekonsulent. Gift 5/9 1992 Rødovre **Annemarie Bendix Nielsen**, født 1/ 10 1963 Kbhvn., assistent (d.a. Hans Bendix Nielsen, Ritva T. Eilamo). Bopæl Hvidovre.

I barn.

9/8/1/4/1/1/1

Helene Bendix Thygesen, født 21/4 1994 Hvidovre.

9/8/1/4/1/2 (side 438)

Tove Thygesen, født 7/I 1936 Vor Frelser sogn, Esbjerg, overassistent. Gift 2/6 1956 Brønshøj **Viggo Leerdrup Hansen**, født 30/12 1933 Hareskov, Værløse sogn, død 19/2 2004 Stenløse, overlærer (s.a. Alfred Aksel Hansen, Helene Kirstine Hansine Hansen). Bopæl Stenløse.

2 børn.

9/8/1/4/1/2/1

Frank Leerdrup Hansen, født 11/4 1958 Brønshøj, direktør. Gift 30/7 I 983 Stenløse **Charlotte Durup**, født 21/IO 1960 Kbhvn., klinikkassistent (d.a. Inge Birthe og Willy Durup). Bopæl Gentofte.

3 børn.

9/8/1/4/1/2/1/1

Christina Durup, født 17/1 1984 Frederiksberg, studerende.

9/8/1/4/1/2/1/2

Cecilia Durup, født 5/6 1987 Frederiksberg, studerende.

9/8/1/4/1/2/1/3

Caroline Durup, født 30/6 1996 Hellerup.

9/8/1/4/1/2/2

Mark Leerdrup Hansen, født 16/ 12 1962 Bispebjerg sogn, Kbhvn., statsautoriseret revisor. Samboende med **Susan Alsø**, født 30/4 1967 Kbhvn., revisor (d.a. Inge og Bent Alsø). Bopæl Høje Taastrup.

I barn.

9/8/1/4/1/2/2/1

Helene Leerdrup-Alsø, født 21/I 1 1998 Høje Taastrup.

9/8/1/4/1/3

Birgit Thygesen, født 22/1 1938 Vor Frelser sogn, Esbjerg, assistent. Gift 13/6 1959 Brønshøj **Eigil Muller**, født 4/1 1928 Østerbro sogn, Kbhvn., chauffør. Bopæl Smørum.

9/8/1/4/2 (side 438)

Inga Ametha Thygesen, født 23/10 1907 Sønderho, død 4/4 2003 Kbhvn. S. Gift 1.g. 7/2 1926 Jerne **Hans Richard Poder**, født 8/2 1903 Vejen, død 1968 Kbhvn., fabrikant (s.a. skrædder Jens Andersen Nielsen Poder, Ane Margrethe Hansen). Ægteskabet opløst. Gift 2.g. 26/8 1956 Kbhvn. S **John Danquard Darling**, født 16/4 1934 Kbhvn. S, overassistent (s.a. Edvard Danquard Darlin, Erna Reim). Bopæl Kbhvn. S.

4 børn i I. ægteskab.

9/8/1/4/2/1 (ikke med tidligere)

Dødfødt pige, født 28/4 1926 Boldesager.

9/8/1/4/2/2

Erling Poder, født 11/3 1927 Boldesager, døbt Zions sogn, Esbjerg, teknisk tegner. Gift 1.g. Kbhvn. **Anni Holte**, født ?. Ægteskabet opløst. Gift 2.g. 19/9 1964 Nørrebro sogn, Kbhvn. **Hanne Mortensen**, født 3/1 1935 Kbhvn., død 11/7 1999 Søborg, Kbhvn., laborant. Bopæl Søborg. I barn i 2. ægteskab.

9/8/1/4/2/2/1

Vibeke Poder, født 1 3/12 1956 Kbhvn., kontorass. Gift 28/10 1978 Kbhvn. **Kurt Jensen**, født 27/11 1954 Kbhvn., lagerchef. Bopæl Kbhvn.

2 børn.

9/8/1/4/2/2/1/1

Klaus Jensen, født 13/1 1980 Kbhvn., pædagog.

9/8/1/4/2/2/1/2

Louise Jensen, født 15/2 1984 Kbhvn., tjener.

9/8/1/4/2/3

Vita Poder, født 1 2/12 1929 Vor Frelser sogn, Esbjerg, død 8/9 1994 Køge, begr. Herfølge, syerske. Gift 22/10 1949 Sundby **Preben William Schiørring Jeppesen**, født 29/7 1926 Islands Brygge, død 15/4 1988 Køge, begr. Herfølge, repræsentant (s.a. styrmænd Ludvig Karl Eskild Jeppesen, Gudrun Emilie Schiørring).

2 børn.

9/8/1/4/2/3/1

Kim Jeppesen, født 17/5 1952 Kbhvn., systemingeniør. Gift 11/6 1977 Solrød **Anne Birgitte Christensen**, født 26/11 1952 Kbhvn., bankrådgiver. Bopæl Solrød.

2 børn.

9/8/1/4/2/3/1/1

Kris Jeppesen, født 23/6 1981 Køge, lærling.

9/8/1/4/2/3/1/2

Nicklas Jeppesen, født/12 1987 Køge.

9/8/1/4/2/3/2

Pia Jeppesen, født 22/2 1956 Kbhvn., lægesekretær. Gift 18/8 1979 St. Heddinge **Kai Aaslew-Jensen**, født 18/3 1954 Kbhvn., assurandør. Bopæl Solrød.

I barn.

9/8/1/4/2/3/2/1

Martin Aaslew-Jensen, født 1/4 1984 Roskilde, tømmerlærling.

9/8/1/4/2/4

Bent Poder, født 11/4 1943 Kbhvn., død 30/8 1985 Kbhvn., begr. Gladsaxe, tekniker. Gift 3/7 1965 Kbhvn. **Inge Stillhoff Kjær**, født 14/6 1945 Kbhvn., kontorassistent. Bopæl Høje Gladsaxe.

I barn.

9/8/1/4/2/4/1

Johnny Poder, født 20/1 1966 Kbhvn., produktchef. Gift 14/5 1994 Gladsaxe **Hanne Bruhn**, født 28/8 1968 Ballerup. Bopæl Skovlunde. 2 børn.

9/8/1/4/2/4/1/1

Nicole Poder, født 24/1 1996 Ballerup.

9/8/1/4/2/4/1/2

Martina Poder, født 20/4 1999 Skovlunde.

9/8/1/4/3 (side 439)

Carla Thygesen, født 16/3 1910 Vor Frelser sogn, Esbjerg, død 15/8 1967, begr. 18/8 Sundby Kirkegård. Gift 1.g. 22/12 1929 Zions sogn, Esbjerg
Sigvald Emanuel Noes Rasmussen, født 2/12 1907 Set. Nicolaj sogn, Vejle, død ?/7 1949 Kbhvn., tjener (s.a. mælkehandler Jørgen Rasmussen, Cecilie Caroline Noes). Ægteskabet opløst. Gift 2.g. Kbhvn. **Adolf Edvard Hans-Joachim Wolter**, født 9/10 1913 Braunschwein, Tyskland, død 12/5 1983 Bispebjerg sogn, Kbhvn., begr. 17/5 Sundby Kirkegård, restauratør.

I barn i I. ægteskab.

9/8/1/4/3/1 (side 440)

John Wolter, født 13/3 1930 Boldesager, Jerne sogn (navneforandring fra Rasmussen), sølvsmed. Gift 1.g. 3/8 1952 Kbhvn. **Annelise Larsen**, født ? Roskilde, servitrice. Ægteskabet opløst. Gift 2.g. 9/3 1957 Kbhvn.'s Rådhus **Lissi Olsen**, født 8/3 1923 Rigshospitalet, Kbhvn., syerske (d.a. Ellen og Knud Olsen). Bopæl Kbhvn. Ø.

I barn i 2. ægteskab.

9/8/1/4/311/1

Bente Wolter, født 6/9 1958 Set. Josephs sogn, Kbhvn., receptionist. Gift 17/5 1986 Sions Kirke, Kbhvn. **Bjørn Jørgensen**, født 28/3 1944 Kbhvn., guldsmed, varmemester . Bopæl Kbhvn. Ø.

I barn født før ægteskab.

9/8/1/4/3/ I/I/I

Anne Mette Wolter, født 4/5 1975 Kbhvn.

9/8/3/1/1 (side 441)

Paula Johanne Sørensen, født 12/12 1908 Sønderho, død 6/10 1988 Kbhvn. Gift 2 I /9 I 930 Sønderho **Wilhelm Kirkeby Svingelbjerg Laursen**, født 17/10 1897 Ring, død 24/9 1988 Kbhvn., skibsfører (s.a. maler Anton Laursen, Karen Marie Dorthea Svingelbjerg).

I barn.

9/8/3/I/I/I

Lisbeth Laursen, født 25/8 1931 Tårbæk, civilingeniør. Gift 1.g. 8/2 1953
Kjeld Bundgaard Lauritzen, født 30/12 1930, død 27/1 2003 Kbhvn., direktør, civilingeniør, civiløkonom. censor ved Handelshøjskolen i Kbhvn. Gift 2.g. 31/5 1975 **John Strange**, født 20/7 1934, cand. teol, lektor ved Kbhvn. Universitet. Bopæl Kbhvn.

2 børn i I. ægteskab.

I barn i 2. ægteskab.

9/8/3/1 I I I I I

Helle Bundgaard Lauritzen, født 19/7 1956 Kbhvn., præst. Gift I /9 1979 **Niels-Jørgen Guldborg (Poulsen)**, født 25/4 1947 Kbhvn., historiker ved Nationalmuseet (s.a. Poul Poulsen, Anna Slidsen). Bopæl Næstved.

3 børn.

9/8/311/I/ I/I/I

Elisabeth viktoria Poulsen, født 25/2 1981 Kbhvn., produktionsassistent. Bopæl Kbhvn.

9/8/3/1/1/1/1/2

Frederk Poulsen, født 30/8 1984 Kbhvn., stud.theol. Bopæl Kbhvn.

9/8/3/1/1/ I/1/3

Wilhelm Poulsen, født 10/10 1987 Næstved, gymnasielev.

9/8/3/1/1/1/2

Steen Bundgaard Lauritzen, født 21/2 1960 Kbhvn. Gift 1 /7 1983 Kingos Kirke, Kbhvn. **Birdee Bjerregaard**, født 4/2 1959 Hvidovre. Bopæl Holte.

2 børn

9/8/3/1/1/1 /2/1

Malou Bundgaard Lauritzen, født 10/2 1986.

9/8/3/1/1/1/2/2

Simone Bundgaard Lauritzen, født 7/10 1990.

9/8/3/1/1/1/3

Paul Strange, født 26/7 1963 Jerusalem, læge. Gift 25/6 1988 Kastels sogn, Kbhvn. **Anette Neubut**, født 26/8 1963 Kbhvn. 4 børn.

9/8/3/1/1/1/3/1

Anne Marie Strange, født 10/11 1989.

9/8/3/1/1/1/3/2

Helene Strange, født 7/6 1993.

9/8/3/1/1/1/3/3

Christine Strange, født 28/4 1997.

9/8/3/1/1/1/3/4

Louise Strange, født 24/11 1998.

9/8/3/1/2

Jessie Helene Sørensen, født 19/1 1915 Sønderho, død 15/3 1994 Sønderho. (levede som anstandsdame i Amerika).

9/8/3/1/3 (side 441)

Gerda Elvira Sørensen, født 6/3 1919 Sønderho, klinikassistent. Gift 30/12 1945 **Erik Fredslund Pedersen**, født 10/6 1921, død ?, radioforhandler. Ægteskabet opløst. Bopæl Kastrup.

I barn.

9/8/3/1/3/1

Lene Fredslund Pedersen, født 13/4 1946 Kbhvn., butiksassistent. Gift 1.g. 6/12 1964 **Harry Robert Ulvskjold**, født 8/1 I 1937 Kbhvn., kaptajn-løjtnant. Ægteskabet opløst. Gift 2.g. 9/4 1969 **Hans Madsen**, født 4/5 1936 Kbhvn., kaptajn-løjtnant. Gift 3.g. **Jørgen Hodal Nielsen**, født 25/2 1944, salgskonsulent). Bopæl Sønderho.

I barn i I. ægteskab.

2 børn i 2. ægteskab.

9/8/3/1/3/1/1

Hans Christian Ulvskjold, født 1 2/4 1966 Kbhvn., direktør. Gift 8/8 1992 Vissenbjerg **Hanne Hansen**, født 17/9 1964 Asnæs, Sjælland, fodterapeut (d.a. Anne og Elvig Hansen). Bopæl Odense.

2 børn

9/8/3/1/3/1/1/1

Philip Malte Ulvskjold, født 13/12 1994 Ansgar sogn, Odense.

9/8/3/1/3/1/ 1/2

Sofie Emilie Ulvskjold, født 21/6 1998 Ansgar sogn, Odense.

9/8/3/1/3/1/2

Jesper Claus Madsen, født 4/ I I 1967 Kbhvn., faktor. Gift 19/2 1994 Odense **Mie Dahl Schmidt**, født 17/8 1968 Vissenbjerg, plejehjemsassistent (d.a. Anne Grethe og Ole Dahl Schmidt). Bopæl Vissenbjerg.

2 børn.

9/8/3/1/3/2/1

Cilie Madsen, født 14/4 1994 Ansgar sogn, Odense.

9/8/3/1/3/2/2

Sebbe Madsen, født 10/8 1995 Ansgar sogn, Odense

9/8/3/1/3/1/3

Søren Clement Madsen, født 9/5 1969 Kbhvn., lærer. Bopæl Seden, Odense. Ugift.

SØSKENDERÆKKE NR. 18

FAR NR. 40/4/3

MOR NR. 53/1/1, 40/9/3 og 38/6

1. **Niels Peder Poulsen.**
Født 18/8 1771 Sønderho, druknet 5/11 1825.
2. **Johanne Pedersdatter.**
Født 17/3 1774 Sønderho, død 10/9 1785 Sønderho.
3. **Appelone Pedersdatter.**
Født 5/9 1776 Sønderho, død 16/2 1853 Nordby.
4. **Jeppe Pedersen Poulsen.**
Født 26/2 1779 Sønderho, druknet 28/7 1795.
5. **Maren Pedersdatter.**
Født 17/5 1781 Sønderho, død 13/2 1852 Sønderho.
6. **Maren Pedersdatter.**
Født 25/1 1784 Sønderho, død 3/2 1784 Sønderho.
7. **Hans Pedersen Poulsen.**
Født 10/12 1784 Sønderho, død 5/3 1786 Sønderho.
8. **Leene Pedersdatter.**
Født 17/7 1786 Sønderho, død 26/4 1863 Sønderho.
9. **Kiersten Pedersdatter.**
Født 7/8 1788 Sønderho, død 12/2 1815 Sønderho.
10. **Hans Pedersen Poulsen.**
Født 2/8 1791 Sønderho, død ?/7 1797 Sønderho.
11. **Johanne Pedersdatter.**
Født 16/10 1793 Sønderho, død 7/4 1882 Sønderho.

8/2/2 (side 444)

Peder Niels Nielsen, født 17/I 1856 Sønderho, død efter I 923 Manø, skibssergent. Gift 20/11 1884 Manø **Knudsine Christiane Hansen**, født 29/3 1954 Manø, død 4/6 1923 Manø (d.a. skibsfører Christian Hansen, Maren Pedersdatter).
? børn.

8/2/3/2/1 (side 445)

Ruth Ester Margrethe Pedersen, født 16/10 1910 Kbhvn., husmoder. Gift 2/11 I 934 Ledøje **Svend Larsen**, født 7/12 I 908 Kbhvn., død 7/I 1957 Vanløse. Bopæl Hillerød.

3 børn.

8/2/3/2/1/1

Birgit Larsen, født 22/I 1939 Kbhvn. Gift 7/3 1964 Vanløse **Kjeld Felix Orvillon Jensen**, født 2I/9 I 936 Kbhvn.

2 børn.

8/2/3/2/1/I I

Peter Michael Jensen, født 23/11 1964 Frederiksberg, Kbhvn., direktør. Gift 1999 Californien **Barbara Snowball**, født 19/4 1965 USA, salesmanager (d.a. Carol og Robert Snowball). Bopæl USA.

8/2/3/2/1/1/2

Marianne Jensen, født 8/11 1967 Glostrup, farmaceut. Bopæl USA.

8/2/3/2/1/2

Anne Merete Larsen, født 25/3 1941 Vanløse, personalechef. Gift 27/I 1962 Vanløse **Jørgen Ulrich Dahl**, født 28/2 1938 Kbhvn., civilingeniør. Bopæl Hillerød.

2 børn.

8/2/3/2/I/2/I

Dorte Dahl, født 2 I /12 1965 Frederiksberg, Kbhvn., idrætsmassør. Samboende med **Mikael Jeremiassen**, født 13/2 1963 Århus, konsulent (s.a. Lene og Peder Jeremiassen). Bopæl Hillerød.

2 børn.

8/2/3/2/1/2/I I

Mathilde Dahl Jeremiassen, født 20/6 1998 Hillerød.

8/2/3/2/1/2/1/2

Karoline Dahl Jeremiassen, født 12/7 2001 Hillerød.

8/2/3/2/I/2/2

Mette Dahl, født 7/4 1969 Kbhvn., direktør. Gift Frederiksborg Slotskirke **Kristen Dahl Juelner**, født 25/8 1968 Helsingør, direktør (s.a. Inger og Steffen Juelner). Bopæl Holte.

2 børn.

8/2/3/2/I/2/2/I

Gustav Dahl Juelner, født 24/10 1997 Kbhvn.

8/2/3/2/I/2/2/2

Ulrikke Dahl Juelner, født 10/1 2000 Kbhvn.

8/2/3/2/I/3

Helle-Vibeke Brinch, født 28/7 1944 Lindevang sogn, Frederiksberg, sekretær (navneforandring fra Larsen). Gift I.g. 8/7 1967 Vanløse **Robert**

Phillipson, født 18/3 1942 Gourock, England, professor (s.a. Elisabeth Margaret og Henry Phillipson). Gift 2.g. 20/3 1982 Roskilde **Franck Karlo Rasmussen**, født 20/12 1935 Ølstykke, turistchef (s.a. Niels Peder Rasmussen, Karen Andrea Jørgensen). Bopæl Hillerød.

3 børn i 1. ægteskab.

I barn i 2. ægteskab.

8/2/3/2/1/3/1

Casper Phillipson, født 13/1 1971 Kbhvn., skuespiller. Gift 7/6 1998 Rye **Marianne Mikkelsen**, født 27/11 1970 Stenløse, pædagog (d.a. Karen og Poul Mikkelsen). Bopæl Kbhvn. S.

3 børn.

8/2/3/2/1/3/1/1

Silas Victor Phillipson, født 22/9 1997 Århus.

8/2/3/2/1/3/1/2

Clara Sophia Phillipson, født 26/7 1999 Århus.

8/2/3/2/1/3/1/3

Rebekka Alma Phillipson, født 28/6 2002 Kbhvn.

8/2/3/2/1/3/2

Thomas Phillipson, født 24/12 1972 Kent, England, produktchef. Gift 16/6 2001 Uppsala, Sverige **Mia Johansson**, født 27/1 1973 Uppsala, Sverige, Ph.D. (d.a. Åsa og Sven Johansson). Bopæl Uppsala, Sverige. 2 børn.

8/2/3/2/1/3/2/1

Moa Margareta Phillipson, født 10/2 2002 Uppsala, Sverige.

8/2/3/2/1/3/2/2

Karl Storm Phillipson, født 16/1 2004 Uppsala, Sverige.

8/2/3/2/1/3/3

Louise Phillipsen, født 2/8 1974 Hillerød. Bopæl Kbhvn. Ø.

8/2/3/2/1/3/4

Niels Peter Rasmussen, født 12/10 1982 Roskilde, studerende. Bopæl Stockholm, Sverige.

8/2/3/2/2 (side 445)

Sonja Gurli Pedersen, født 24/1 I 1919 Ledøje, fysioterapeut. Gift 17/5 1950 Kbhvn.'s Rådhus **Holger Malmstrøm**, født 5/3 19 IO Bispebjerg sogn, Kbhvn., død 29/5 1995 Bispebjerg Hospital, Kbhvn., konsulent (s.a. Dorthea og Hans Christian Malmstrøm). Bopæl Østerbro, Kbhvn.

2 børn.

8/2/3/2/2/1

Lene Birgitte Malmstrøm, født 25/11 1953 Bellahøj sogn, Kbhvn., sygeplejerske. Bopæl Østerbro, Kbhvn.

8/2/3/2/2/2

Ulla Merete Malmstrøm, født 29/4 1958 Bellahøj sogn, Kbhvn., død 10/4 1968 Amager.

8/2/3/4/1 (side 446)

Ester Hansen, født 25/7 1916 Nordby, død 2/4 1968 Amager. Gift 26/10 1935

Kbhvn.'s Rådhus **Hans Edmund Larsen**, født 25/1 1911 Ballerup Mark, død 1991, gartner (s.a. husmand Lars Peter Larsen, Bothilde Svensson).

3 børn.

8/2/3/4/ I/I

Flemming Larsen, født 29/3 1936 Gentofte, døbt Vangede Kirke, stationsbetjent. Gift 12/9 1959 Vor Frelsers Kirke Kbhvn. **Birgit Sørensen**, født 7/11 1940 Kbhvn., frisør (d.a. Harald Sørensen, Astrid Petra Bugge). Bopæl Ringsted.

3 børn.

8/2/3/4/1/1/1

Maj-Brit Vinther Larsen, født 24/12 1959 Frederiksberg, social-og sundhedsassistent. Samboende med **Peder Kristiansen**, født ?, chauffør. Bopæl Vemmelev.

3 børn.

8/2/3/4/1/1 /1/1

Lærke Kristiansen, født 19/4 1990.

8/2/3/4/1/1 /1/2

Line Kristiansen, født 16/10 1991.

8/2/3/4/1/1/1/3

Jonas Kristiansen, født 29/I 1997.

8/2/3/4/1/1/2

Michael Larsen, født 6/7 1963 Frederiksberg, landbrugssmed. Gift Undløse **Mie Pedersen**, født?. Bopæl Ringsted.

3 børn.

8/2/3/4/1 /1/2/1

Rasmus Larsen, født 11/9 1989.

8/2/3/4/ I/1/2/2

Amalie Larsen, født 22/6 1994.

8/2/3/4/1 /1/2/3

Natasja Larsen, født 12/7 2000.

8/2/3/4/1/1/3

Kim Vinther Larsen, født 4/11 1969 Tårnby, Amager. Gift **Henriette Sørensen**, født ?, kontorassistent. Bopæl Holbæk.

2 børn.

8/2/3/4/1/1 /3/1

Lukas Larsen, født 27/2 1998.

8/2/3/4/1/1/3/2

Nicolas Larsen, født 12/1 2002.

8/2/3/4/1 /2

Leif Larsen, født 5/10 1939 Rødovre. Gift 2/6 1962 Valby **Yvonne Moe Madsen**, født 24/9 1941 Frederiksberg (d.a. Eva Poulsen og Rene Moe Madsen). Bopæl Greve.

2 børn.

8/2/3/4/1/2/1

Jan Larsen, født 16/1 I 1962 Frederiksberg. Gift 1/3 1997 Køge **Lis Krarup Kristensen**, født 14/8 1967 Brudager, Vejstrup (d.a. Inger og

Kaj Krarup Kristensen). Bopæl Køge.

I barn.

8/2/3/4/1/2/1/1

Betina Krarup Larsen, født 12/7 1994 Køge.

8/2/3/4/1/2/2

Brian Laugesen, født 11/4 1969 Roskilde (navneforandring fra Larsen). Gift 24/5 2003 Nørre Herlev Kirke **Malene Laugesen**, født 28/7 1979 Hillerød (født Frederiksen) (d.a. Annie og Per Frederiksen). Bopæl Hestehave.

I barn.

8/2/3/4/1/2/2/1

Benjamin Laugesen, født 23/8 2004 Hillerød.

8/2/3/4/1/3

Preben Larsen, født 19/7 1948 Kapernaums sogn Kbhvn., lagerarbejder. Samboende med **Lis Olsen**, født 27/3 1931 Vedbæk, damefrisør (d.a. fisker Peter Juul Olsen, Sigrid Johanne Marie Rasmussen). Bopæl Ølstykke.

8/2/3/4/2 (side 446)

Henny Hansen, født 17/3 1922 Pederstrup Mark, Ballerup, død 12/1 2004 Ballerup, bestyrerinde. Gift 8/2 1947 Hareskovby **Johannes Jørgensen**, født 2/1 1918 Nr. Vedby, Falster, død 4/4 1995 Ballerup, de arbejdede ved D.S.B (s.a. murer Jørgen Marius Jørgensen, Olga Marie Pedersen).

I barn.

8/2/3/4/2/1

Ulla Jørgensen, født 5/7 1947 Kapernaums sogn, Kbhvn., lærer. Gift 20/11 1975 Stenløse **Jan Linding Kristensen**, født 18/4 1947 Vor Frelsers sogn, Kbhvn., lærer (s.a. Kristian Linding Kristensen, Gerda Andersen). Bopæl Ganløse, Stenløse.

2 børn.

8/2/3/4/2/1/1

Nynne Kristensen, født 26/9 1973 Præstevangs sogn, Hillerød, laboratorietekniker. Ugift.

8/2/3/4/2/1/2

Sif Kristensen, født 28/8 1977 Kbhvn., bankelev. Ugift.

8/2/3/4/3

Vagn Hansen, født 4/12 1926 Ballerup, død 30/5 1994 Vadum, kontorassis-



*Inger Mortensen og
Vagn Hansen*

tent. Gift 2 I/11 1959 Godthåb **Inger Mortensen**, født 23/11 1936 Aalborg, husmoder (d.a. Egon Christian Thorvald Mortensen, Gudrun Edit Mariane Jensen). Bopæl Vadum.

2 børn.

8/2/3/4/3/1 (side 447)

Eva Hansen, født 29/4 1960 Godthåb, kontorassistent. Gift 2/6 1990 Strandby Kirke **Henning Christensen**, født 3/2 1957 Tolstrup, IT-koordinator (s.a. Eli Peder Christensen, Nielsine Margrethe Sofie Frederiksen). Bopæl Farsø.

I barn.

8/2/3/4/3/1/1

Laura Hansen, født 16/9 1986 Aalborg.

8/2/3/4/3/2

Bente Hansen, født 17/3 1966 Aalborg, kontorassistent. Gift 17/9 1994 Gjørl Kirke **Jens Andreasen**, født 17/2 1961 Aalborg, social-pædagog (s.a. Bent-Erik Andreasen, Inge Lise Bendixen). Bopæl Knebel.

1 barn.

8/2/3/4/3/2/1

Trine Andreasen, født 4/6 1995 Aalborg.

8/2/4 (side 447)

Lene Madsine Lassen, født 6/9 1863 Sønderho, død 22/1 1953 Sønderho. Gift 1/2 1887 Sønderho **Niels Hansen**, født 31/IO 1856 Sønderho, død 19/1 1930 Sønderho, styrmand.

0 børn. se 30/1/2/5/2/3.

11/5/1/5 (side 449)

Jacob Warrer Nielsen, født 9/7 1879 Sønderho, død I/8 1952 Frederikshavn, maskinarbejder. Gift 6/10 1905 Frederikshavn **Johanne Kathrine Vilhelmine Sofie Fedder**, født 22/1 1887 Frederikshavn, død efter 1952 (d.a. muremester Carl Johan Vilhelm Fedder, Georgine Christine Amalie Knudsen).

I barn.

11/5/1/5/1 (ikke tidligere med)

Irene Jørgine Warrer Nielsen, født 14/9 1911 Frederikshavn, død ?. Gift 15/5 1937 Frederikshavn **Aage Holm**, født 16/2 1910, død ?, typograf.

I barn adopteret.

11/5/1/5/1/1

Kirsten Warrer Holm, født 15/10 1946 Brønderslev (d.a. Agnes Karoline Pedersen. født Mikkelsen).

11/5/5/2/1 (side 449)

Henning Præst, født 5/ I 1923 Gl. Sogn, Grenå, kontorchef. Gift 25/3 1955 Vor Frelsers Kirke, Esbjerg. **Birthe Gerhard Jensen**, født 11/9 1929 Zions Sogn, Esbjerg, skolesekretær (d.a. statsaut. vejer og måler Gusta og M. Gerhard Jensen). Bopæl Brabrand.

2 børn.

11/5/5/2/1/1 (side 450)

Anne Birthe Præst, født 18/4 1956 Frederikshavn, tandlæge. Gift 18/4 1984 Århus. **Niels Glud**, født 18/1 1956 Århus, cand. scient /lektor (s.a.

kontorchef Viggo Glud, Lizzie Olsen). Bopæl Grimstrup vÆsbjerg.
2 børn.

11/5/5/2/1/1

Agnethe Glud, født 31/10 1984 Gesing sogn, Esbjerg, stud. polyt.
Bopæl Esbjerg.

11/5/5/2/1/1/2

Jens Glud, født 31/12 1989 Grimstrup sogn, Helle, gymnasieelev.
Bopæl Grimstrup

11/5/5/2/1/2

Niels Gerhard Præst, født 30/5 1961 Frederikshavn, ingeniør. Gift 14/10
1989 Århus. **Pia Munck**, født 26/10 1964 Århus, HA, IT-chef (d.a. Birgit
og overtrafikkontrollør Kaj Munck). Bopæl San Diego, USA.

2 børn.

11/5/5/2/1/2/1

Sara Emilie Præst, født 24/11 1996 Århus.

11/5/5/2/1/2/2

Sine Maria Præst, født 30/7 2003 Århus,

11/5/5/2/2

Mogens Præst, født 22/5 1924 Gl. Sogn, Grenå, død 3/8 2004 Esbjerg, kap-
tajn. Gift 21/5 1952 Vor Frelser sogn, Esbjerg **Sigrid Marie Nielsen**, født
26/1 1916 Søbby, død 7/10 2004 Esbjerg, husmoder (d.a. smed Marius
Nielsen).

2 børn.

11/5/5/2/2/1

Udøbt pige, født 1/8 1952 Set. Josephs Hospital, Vor Frelser sogn,
Esbjerg.

11/5/5/2/2/2

Carsten Præst, født 14/12 1953 Vor Frelser sogn, Esbjerg, mag.art. Gift
20/4 2002 Holme **Lizzy Annita Gjandrup**, født 16/4 1968 Holme, funk-
tionær. Bopæl Højbjerg.

2 børn.

11/5/5/2/2/1

Christoffer Myhre Præst, født 12/5 1982 Århus, stud.scient.

11/5/5/2/2/2

Maria Gjandrup Præst, født 17/4 1992 Århus.

11/5/5/2/3

Knud Præst, født 3/11 1926 Grenå, død 11/6 1993 Vor Frelser sogn, Esbjerg,
styrmand. Gift 28/4 1953 Aalborg **Johanne Bertelsen**, født 7/9 1933 Vor
Frelser sogn, Esbjerg, død 11/3 2002 Esbjerg (d.a. Moust Bertelsen).
Ægteskabet opløst.

1 barn.

11/5/5/2/3/1 (side 451)

Linda Præst, født 7/1 1958 Vor Frelser sogn, Esbjerg, kontorassistent.
Gift 28/5 1977 Jerne Kirke, Esbjerg. **Johnny Nielsen**, født 7/12 1954 Vor
Frelser Sogn, Esbjerg, revisor (s.a. Knud Nielsen, Aase Valborg Thomsen).
Bopæl Guldager, Esbjerg.

3 børn.

I I/5/5/2/3/1/1

Stephan Præst Nielsen, født 16/9 1978 Jerne Sogn, Esbjerg, speditør. Gift I/1 2005 Esbjerg. **Malene Oldenburg**, født 12/8 1977 Esbjerg (d.a. Lisbeth og speditør Jørgen Oldenburg). Bopæl Esbjerg.

I barn.

II/5/5/2/1/1/1

Eva Præst Nielsen, født 10/6 2005 Esbjerg.

II/5/5/2/3/1/2

Christian Præst Nielsen, født 1 7/2 1981 Sædden Sogn, Esbjerg, studerende. Bopæl Esbjerg.

11/5/5/2/3/1/3

Mads Præst Nielsen, født 28/5 1984 Gesing Sogn, Esbjerg, studerende. Bopæl Esbjerg.

11/5/5/2/4

Else Præst, født 4/2 1934 Zions sogn, Esbjerg, pædagog. Gift 29/3 1956 Zions sogn, Esbjerg **Jørgen Frederik Larsen**, født 18/10 1929 Rudkøbing, ingeniør (s.a. isenkræmmer Adolph Leopold Larsen, Kirstine Johanne Sørensen). Bopæl Farum.

3 børn.

11/5/5/2/4/1

Ole Præst Larsen, født 22/1 I 1957 Gladsaxe, civilingeniør. Gift 23/7 2003 Nordby **Lisbeth Søncksen Forring**, født 2/3 1964 Kbhvn., finansrådgiver (d.a. Flemming Forring, Vinna Søncksen). Bopæl Gladsaxe.

11/5/5/2/4/2

Kirsten Præst Larsen, født I/3 1960 Gladsaxe, studerende. Bopæl Valby.

I barn.

I I/5/5/2/4/2/I

Ida Olivia Præst Larsen, født 30/12 1989 Rigshospitalet, Simeons sogn, Kbhvn. Bopæl Gladsaxe.

11/5/5/2/4/3

Birgitte Præst Larsen, født 21/2 1964 Hellerup, forsikringsassistent. Bopæl Farum.

11/5/5/3/I (side 451)

Aksel Ingemann Anthonisen, født 21/ 12 1920 Skagen, død 27/3 1950 Skagen, fiskeeksportør. Gift 26/4 I 946 Skagen **Lizzi Berg**, født 6/10 1923 Skagen, død 5/1 2001 Skagen, husmoder (d.a. fiskeskipper Albert Berg, Andrea Eriksen).

I barn.

11/5/5/3/1/1

Peter Anthonisen, født 10/6 1947 Skagen, fiskeeksportør. Gift 11/1 1974 Lyngså **Mona Marie Pedersen**, født 16/1 1949 Lyngså, husmoder (d.a. gårdejer Jens Johannes Pedersen, Lilly Johanne Jensen). Bopæl Skagen. 2 børn.

11/5/5/3/1/1 /I

Pernille Anthonisen, født 25/6 1974 Skagen, ergoterapeut. Gift 16/5

1998 Nørre Tranders Kirke **Carsten Pedersen**, født 27/2 1969
Aalborg, account manager (s.a. Leif Pedersen, Ella Margrethe Bach).
Bopæl Øster Sundby.

2 børn.

11/5/5/3/1/1/1/1

Michelle Pedersen Anthonisen, født 23/9 1999 Aalborg.

I 11/5/5/3/1/1/1/2

Natasja Pedersen Anthonisen, født 15/7 2001 Øster Sundby.

I 11/5/5/3/1/1/2

Aksel Anthonisen, født 21/7 1977 Skagen, cand. merc. Gift I 1/10
2002 Dronninglund Slotskirke **Janne Hagen Poulsen**, født 15/8 1977
Frederikshavn, lærer (d.a. Charles Hagen Poulsen, Alice Mathiasen).
Bopæl Frederikshavn.

11/5/5/3/2

Else Ingeborg Anthonisen, født 4/2 1922 Skagen, død 27/4 1949 Bispebjerg
Hospital Kbhvn. Gift 24/3 1945 Skagen **Henry Hjort**, født 11/4 1922 Skagen,
død 9/1 1979 Aalborg, direktør (s.a. Hans Hjort, Constance Hansen).

I barn.

I 11/5/5/3/2/1

Musse Hjort, født 1 0/3 1948 Skagen, financeassistent. Gift 26/7 1969
Skagen **Aage Jeppesen Larsen**, født 7/6 1946 Skagen, død 25/12 1 997
Aalborg, maskinmester (s.a. Aage Jeppesen Larsen, Valborg Rasmine
Christensen). Bopæl Vester Hassing.

2 børn.

11/5/5/3/2/1/1

Christian Hjort, født 7/10 1974 Århus, lærerstuderende (Larsen slet-
tet). Gift 2/ 11 2002 Vester Hassing Kirke **Dorte Kruise**, født 25/8
1974 Aalborg, sygeplejerske (d.a. Britta og Henry Kruise). Bopæl
Gandrup.

I barn.

11/5/5/3/2/1/1/1

Frederik Kruise Hjort, født 24/9 2003 Aalborg.

I I 11/5/5/3/2/1/2

Thomas Hjort, født 3/1 1977 Aalborg, sektionsleder (Larsen slettet).
Gift 16/7 2002 Aalborg **Anne Louise Villumsen**, født 3/4 1977
Aalborg, civilingeniør (d.a. Hanne og Allan Villumsen). Bopæl
Aalborg.

2 børn.

11/5/5/3/2/1/2/1

Amalie Rose Hjort, født 3/8 2002 Aalborg.

I 11/5/5/3/2/1/2/2

Emma Sofie Hjort, født 5/10 2004 Aalborg.



Inga Anthonisen og Stefan Baldvinsson

11/5/5/3/3 (side 452)

Inga Anthonisen, født 7/12 1923 Skagen, død 30/ I I 1977 Randers, husmoder. Gift I .g. 31/5 1947 Skagen **Stefan Baldvinsson**, født 6/9 1912 Siglufjord, Island, død 16/9 1962 Skagen, fiskeeksportør (s.a. Baldvin Phorsteinsson, Solveig Stefansdottier). Gift 2.g. 16/9 1967 Sæby **Bent Klarskov**, født 5/1 1919 Frederiksberg. Kbhvn., død 11/11 1997 Aarhus, disponent (s.a. Alma Jørgensen).

3 børn i I. ægteskab.

1 I 1/5/5/3/3/1

Cato Baldvinsson, født 9/3 1948 Skagen, bankdirektør. Gift 16/7 1971 ØsterTørslev **Tove Berg**, født 10/10 1948 Vejle, jordemoder (d.a. Alice og Karl Verner Berg Petersen). Bopæl Charlottenlund.

2 børn.

I 1/5/5/3/3/1/1

Sara Berg Baldvinsson, født 16/10 1976 Kbhvn., læge. Gift 21/5 2005 Skovshoved Kirke **Henrik Koblauch**, født 6/11 1980 Hvidovre, fysioterapeut (s.a. Marna og Erik Koblauch). Bopæl Hillerød.

I barn.

I I 1/5/5/3/3/1/1/1

Filippa Koblauch Baldvinsson, født 16/4 2004 Glostrup.

I 1/5/5/3/3/1/2

Signe Berg Baldvinsson, født I /4 1982 Kbhvn., stud. pharm. Bopæl København Ø.

I 1/5/5/3/3/2

Else Baldvinsson, født 5/ IO 1950 Skagen, regnskabschef. Gift 26/ IO 1973 Øster Tørslev **Poul-Henrik Larsen**, født 16/11 1949 Aalborg, overrevisor (s.a. Povl Verner Larsen, Mary Kirsten Møller). Bopæl Åbybro.

2 børn.

11/5/5/3/3/2/ I

Kasper Baldvinsson Larsen, født 19/9 1976 Åbybro, projektleder. Bopæl Århus.

I I 1/5/3/3/2

Jacob Baldvinsson Larsen, født 9/5 1980 Åbybro, stud. merc. Bopæl Århus.

11/5/5/3/3/3

Aksel Baldvinsson, født 8/6 1953 Skagen, død I 7/11 2000 St. Pedersborg, områdedirektør. Gift 8/8 1987 Ordrup **Margit Speth**, født 25/6 1945 Hellerup, faglærer (d.a. Tove og Erik Lund Olsen). Bopæl København Ø.

11/5/5/4 (side 452)

Anna Anthonisen, født 29/4 I 900 Vor Frelser sogn, Esbjerg, død 27/2 1988 Sønderho. Gift 29/3 1923 Zions sogn, Esbjerg **Mathias Grau**, født 12/7 1895 Nordborg, død 3/11 1973 Sønderborg, maskinarbejder (s.a. kådner Mathias Mathiesen Grau, Ellen Christensen).

4 børn.

11/5/5/4/1

Anthonis Mathiesen Grau, født 27/8 1923 Nordborg, død 16/3 2001 Lumsås, afdelingschef. Gift 26/12 1947 Sønderborg **Annie Cecilie Christensen**, født 8/2 1927 Sønderborg, assistent (d.a. Lauritz Christensen, Chatrine Cordsen). Bopæl Nykøbing Sjælland.

2 børn.

11/5/5/4/1/I

Per Grau, født 13/6 1948 Sønderborg, journalist (dj). Gift l.g. 25/10 1974 Brøndby **Kirsten Kristiansen**, født 23/6 1947 Viborg, overlærer (d.a. E. og Christence Kristiansen). Ægteskabet opløst. Gift 2.g. 9/8 2001 Ishøj **Inger Raae Danielsen**, født 28/2 1958 Rigshospitalet, Kbhvn. Ø, chef-coach TDC (d.a. Niels Ravnsbæk Danielsen, Elin Raae). Bopæl Fitting.

2 børn i l. ægteskab.

11/5/5/4/1/1/1

Pernille Grau, født 24/1 1973 Glostrup, overtjener. Bopæl Avedøre.

I 1/5/5/4/1/1/2 (side 453)

Christian Grau, født 12/8 1975 Glostrup, lærer. Bopæl Avedøre.

II 1/5/5/4/1/2

Leif Rohland Grau, født 29/1 1950 Sønderborg, cand. scient. pol. Gift 20/9 1985 Aalborg **Susanne Hjerrild Rasmussen**, født ? Silkeborg, dataingeniør (d.a. Gerda Rasmussen). Bopæl Århus.

2 børn.

11/5/5/4/1/2/1

Jannik Jensen, født 30/5 1981 Århus.

11/5/5/4/1/2/2

Anna Hjerrild Grau, født 30/5 1981 Århus, stud. med. Bopæl Århus.

11/5/5/4/2

Ejlif Mathias Grau, født 8/7 1925 Nordborg, død 13/7 2002 Sønderborg, salgsleder. Gift 25/3 1954 Ulkebøl **Ester Ohlsen**, født 5/4 1930 Ulkebøl, servitrice (d.a. vognmand Gustav Ohlsen, Christine Andreasen). Bopæl Sønderborg.

3 børn.

11/5/5/4/2/1

Kirsten Grau, født 19/2 1955 Sønderborg, kontorassistent. Gift 19/3 1997 Sønderborg **Kaj Jensen**, født 19/3 1953 Sønderborg, MC-forhandler (s.a. Jacob Jensen, Marie Katarina Schnuchgel). Bopæl Sønderborg.
2 børn.

11/5/5/4/2/1/1

Karina Jensen, født 9/7 1981 Sønderborg, studerende. Bopæl Kbhvn.

11/5/5/4/2/1/2

Kasper Jensen, født 19/IO 1985 Sønderborg.

11/5/5/4/2/2

Vibeke Grau, født 25/9 1957 Sønderborg, overassistent. Gift 23/10 1982 Sønderborg **Torben Jørgensen**, født 1/7 1950 Sønderborg, ingeniør (s.a. Herluf Jørgensen, Edith Pedersen). Bopæl Struer.
2 børn.

11/5/5/4/2/2/1

Lene Grau Jørgensen, født 3/8 1981 Sønderborg.

11/5/5/4/2/2/2

Mette Grau Jørgensen, født 21/9 1984 Struer.

11/5/5/4/2/3

Erik Grau, født 11/9 1959 Sønderborg, snedker. Samboende med **Marianne Ulriksen**, født 26/9 1963 Sønderborg (d.a. Otto Ulriksen, Margit Bomberg). Bopæl Sønderborg.
2 børn.

1 11/5/5/4/2/3/1

Jesper Ulriksen Grau, født 1/1 1986 Sønderborg.

11/5/5/4/2/3/2

Martin Ulriksen Grau, født 11/7 1989 Sønderborg.

11/5/5/4/3

Herluf Grau, født 18/4 1927 Nordborg, værkfører. Gift 15/12 195 I Set. Marie sogn, Sønderborg **Rigmor Petersen Jensen**, født I 0/ 11 1928 Stenderup, husmoder (d.a. Peter Jensen, Anne Margrethe Petersen). Bopæl Sønderborg.

2 børn.

11/5/5/4/3/1

Marianne Grau, født 12/7 1954 Sønderborg, overassistent. Gift 2/10 1976 Set. Marie sogn, Sønderborg **Bruno Køpke**, født 20/9 1953 Sønderborg, tekn. tegner (s.a. Alfred Valdemar Køpke, Hildegad Frida Ni.ietzel). Separeret 10/6 I 1984. Bopæl Sønderborg.
2 børn.

11/5/5/4/3/1/1 (side 454)

Carina Køpke, født 4/6 1977 Sønderborg, sygeplejer. Bopæl Århus.

11/5/5/4/3/1/2

Carsten Køpke, født 3/IO 1980 Sønderborg, bankassistent. Bopæl Ringkøbing.

11/5/5/4/3/2

Henning Grau, født 31/3 1961 Sønderborg, maskinarbejder. Gift 13/2

1988 Sønderborg Rådhus **Pia Conni Jensen**, født 13/2 1958 Kbhvn., gruppeleder (d.a. Jørgen Jensen, Tove Gundhild Hansen). Bopæl Sønderborg.

1 barn.

11/5/5/4/3/2/ I

Dan Grau, født 19/10 1987 Sønderborg, elev.

11/5/5/4/4

Ellen Grau, født 15/1 1929 Nordborg, husmoder. Gift 29/3 1948 Sønderborg

Carl August Ravnsgaard Kludt, født 16/2 1925 Sønderborg, død 23/7 1996 Sønderborg, lokomotivfører (s.a. Aksel Peder Kristian Kludt, Frida Smidt).

Bopæl Sønderborg.

3 børn.

11/5/5/4/4/1

Jonna Kludt, født 25/9 1948 Sønderborg, ekspeditrice. Gift 26/4 1969

Sønderborg **Søren Kliiver Jensen**, født 15/4 1947 Fredericia, elektriker (s.a. Erik Jensen, Rinda Kliiver). Bopæl Sønderborg.

2 børn.

11/5/5/4/4/1/1

Anette Jensen, født 25/9 1969 Sønderborg, designer. Gift 17/7 1998

Sydals **Tim Andersen**, født 8/7 1966 Sønderborg, trader (s.a. Otto Andersen, Anne Marie Hartmann). Bopæl Lysabild.

2 børn.

11/5/5/4/4/1/1/1

Mathias August Andersen, født 13/IO 1994 Sønderborg.

11/5/5/4/4/1/1/2

Ludvig Andreas Andersen, født 18/8 1998 Sønderborg.

11/5/5/4/4/1/2

Rikke Jensen, født 11/8 1974 Sønderborg, lærer. Bopæl Odense.

11/5/5/4/4/2

John Ravnsgaard Kludt, født 26/8 1950 Sønderborg, murer. Bopæl

Sydals.

1 barn.

11/5/5/4/4/2/1

Helene Ravnsgaard Kludt, født 10/7 1977 Aalborg. Bopæl Kbhvn.

11/5/5/4/4/3

Henry Kludt Ravnsgaard, født 14/7 1954 Sønderborg, tømrer. Gift I .g.

31/7 1976 Sønderborg **Kirsten Staugaard Jørgensen**, født 9/5 1956

Sønderborg, sekretær (d.a. Chresten Staugaard, Anna Jensen). Gift 2.g.

11/6 1994 Sønderborg **Lene Jørgensen**, født 22/9 1965 Sønderborg, revisor (d.a. Hans Lystrup Jørgensen, Grethe Rasmussen). Bopæl Sønderborg.

I barn i I. ægteskab.

2 børn i 2. ægteskab.

11/5/5/4/4/3/1

Sanne Ravnsgaard Kludt, født 19/12 1976 Sønderborg, social- og

sundhedsassistent. Samboede med **Thomas Ryborg**, født 31/10 1970.

Parforholdet ophørt. Gift 11/11 2002 Sønderborg **Rasmus Lind**, født

Søskenderække nr. 18

25/6 1971 Sønderborg, kommis (s.a. Arne Lind, Helle Jensen). Bopæl Sønderborg.

I barn i parforhold.

11/5/5/4/4/3/1/I

Alexander Ravnsgaard Kludt, født 30/10 1996 Sønderborg.

11/5/5/4/4/3/2

Kasper Ravnsgaard, født 16/10 1993 Sønderborg.

I I /5/5/4/4/3/3

Pernille Ravnsgaard, født 10/1 1997 Sønderborg.

11/5/5/6 (ikke med tidligere)

Helga Jakobine Anthonisen, født 21/I I 1902 Vor Frelser sogn, Esbjerg, død spæd.

SØSKENDERÆKKE NR. 19

FAR NR. 33/4

MOR NR. 45/4/4 og 34/2

1. **Niels Pedersen Lassen.**
Født 27/9 1771 Sønderho, død ?
2. **Las Pedersen Lassen.**
Født 29/7 1774 Sønderho, død 29/7 1774 Sønderho.
3. **Las Pedersen Lassen.**
Født 18/5 1777 Sønderho, død 3/6 1858 Sønderho.
4. **Jes Pedersen Lassen.**
Født 8/9 1778 Sønderho, død 15/8 1780 Sønderho.
5. **Søren Pedersen Lassen.**
Født 15/1 1780 Sønderho, forlist 30/9 1816.
6. **Ellen Pedersdatter.**
Født 31/5 1781 Sønderho, død 4/4 1859 Sønderho.
7. **Jes Pedersen Lassen.**
Født 13/7 1784 Sønderho, druknet 17/9 1802.

1/1 (side 457)

Ellen Nielsdatter, født 22/11 1800 Sønderho, død ?. Gift **Frederik Thygesen**, født 1800 Emmelev, død ?, skomager.
? børn.

1/6 (side 457)

Kirsten Nielsdatter, født 29/9 181 I Sønderho, død 3/10 1880 V. Vedsted, husholderske. Gift efter 1845 **Christian Albrecht Pedersen**, født 1782 Klangsøl, Slesvig, død 9/3 1879 V. Vedsted, degn.

3/3/1/2 (side 458)

Niels Peter Pedersen, født 19/5 1872 Sønderho, død ?/8 1962 Esbjerg, mejerist, senere vaskeriejer. Gift 27/3 1898 Sønderho **Sørine Thygesen**, født 27/7 1873 Sønderho, død ? Esbjerg.

6 børn. se 28/16/1/3/4.

3/3/1/2/1

Harry Martin Pedersen, født 14/1 1899 Vor Frelser sogn, Esbjerg, død 27/2 1920 Vor Frelser sogn, Esbjerg, maskinarbejder. Ugift.

3/3/1/2/2

Alvida Helene Pedersen, født 20/9 1900 Vor Frelser sogn, Esbjerg, død ?. Ugift.

3/3/1/2/3

Meta Amalie Pedersen, født 6/12 1907 Nakskov, død 31/8 1991 Århus, ser-
vitrice. Ugift.

I barn.

3/3/1/2/3/1

Henry Pedersen, født 24/3 1944 Århus, vognmand. Gift 6/4 1968 Århus
Margrethe Jensen, født 5/3 1949 Århus, kontorassistent (d.a. Anna og
Verner Jensen). Bopæl Århus.

I barn.

3/3/1/2/3/1/1

Allan Pedersen, født 5/8 1968 Århus, chauffør. Bopæl Århus.

I barn.

3/3/1/2/3/1/1/1

Casper Pedersen, født 30/7 2001 Århus.

3/3/1/2/4

Almind Harald Pedersen, født 14/4 1909 Sønderho, død 8/12 1978 Esbjerg,
tømrer. Gift 27/7 1940 Vor Frelser sogn, Esbjerg **Carmen Sylvia Mogensen**,
født 2/2 1914 Vor Frelser sogn, Esbjerg, død 22/6 1995 Esbjerg, ægpakkerske
(d.a. arbejdsmand Anders Sinding Mogensen, Silpa Marie Thidemann).

2 børn.

3/3/1/2/4/1

Connie Pedersen, født ?

3/3/1/2/4/2

Søn, født?

3/3/1/2/5

Niels Søren Pedersen, født 19/I 191 I Sønderho, død 21/6 1998 Esbjerg, pro-
kurist. Gift 26/I I 1944 Vor Frelser sogn, Esbjerg **Grete Marie Jensen**, født

21/6 1922 Skanderup, død 2/4 200 I Esbjerg, kontorist (d.a. murer Knud Peter Jensen, Kristiane Erlandsen).

2 børn.

3/3112/5/1

Birgit Pedersen, født ?

3/3/1/2/5/2

Alice Pedersen, født ?

3/3/1/2/6

Martha Pedersen, født 30/5 1912 Sønderho, død 26/1 1972 Nykøbing Mors, forretningsbestyrer. Gift 12/6 1932 Vor Frelser sogn, Esbjerg **Henry Lund**, født 1111 1908 Nyboder, Holmen, død 29/4 1962 Skjern, conditor/bagermester (s.a. artellerimester af I. Axel Nicolai Henrik Lund, Dorthea Sophie Marie Vilhelmine Christensen).

2 børn.

3/311/2/611

Alice Lund, født 18111 1932 Vor Frue sogn, Odense, død 23/5 1998 Nykøbing Mors, kontorassistent. Gift 1 3/4 1952 Nykøbing Mors Kirke **Knud Kristensen**, født 21/8 1929 Nykøbing Mors, møbelfabrikant (s.a. Anna Katrine og Jens Kristensen). Bopæl Nykøbing Mors.

3 børn.

3/31112/611 li

Dorte Toft Kristensen, født 2/11 1952 Nykøbing Mors, lærer. Gift 2/8 1985 Århus Rådhus **Ejnar Meyer Petersen**, født 16/2 1954 Aalborg, skoleleder (s.a. Elna og Torben Meyer Petersen). Bopæl Skæring ved Århus.

3 børn.

3/311121611 li li

Anna Katrine Kristensen, født 29/6 1983 Brabrand.

3/31112/611 li /2

Andreas Meyer Kristensen, født 27/7 1987 Skæring.

3/31112/6/ 11113

Alex Meyer Kristensen, født 10/7 1992 Skæring

3/3/1/2/6/1/2

Jane Toft Kristensen, født 31/3 1956 Nykøbing Mors, børnehaveklasselærer. Gift 14/5 1994 Set. Jørgens Kirke, Svendborg **Jesper Vilbrad**, født 11/8 1955 Frederiksberg Solbjerg sogn, Kbhvn., rektor (s.a. Karen Margrethe og Jens Jørgen Vilbrad). Bopæl Tønder.

2 børn (fader: Peter Glinse!).

1 barn.

3/3/1/2/6/1/2/ 1

Jonas Giinsel, født 25/10 1982 Ansgar sogn, Odense.

3/31112/6/1 /2/2

Line Vilbrad Kristensen, født 5/7 1985 Fåborg, Fyn.

3/3/1/2/6/1/2/3

Anne Sofie Vilbrad, født 12/4 1992 Set. Nicolai sogn, Svendborg.

3/3/1/2/6/1/3

Lene Toft Kristensen, født 30/10 1958 Nykøbing Mors, systemudvikler. Gift 30/9 1994 Middelfart Rådhus **Stig Vangsøe**, født 6/6 1958 Give, lærer (s.a. Bent Marius Jensen, Grethe Vangsøe Jebjerg). Bopæl Middelfart.

2 børn.

3/3/1/2/6/1/3/1

Cecilie Vangsøe, født 18/4 1990 Middelfart.

3/3/1/2/6/1/3/2

Mathias Toft Vangsøe, født 11/4 1992 Middelfart.

3/3/1/2/6/2

John Kurt Lund, født 28/11 1940 Vor Frue sogn, Odense, maskiningeniør. Gift 11/4 1968 Stagstrup **Birgit Nystrup Hansen**, født 20/8 1945 Vildsund By, Stagstrup sogn, blomsterdekoratør (d.a. købmand Valdemar Nystrup Hansen, Mette Nystrup Mortensen). Bopæl Højbjerg.

2 børn.

3/3/1/2/6/2/1

Helle Nystrup Lund, født 23/5 1969 Århus, cand. mag., musikterapi. Samboende med **Pascal Madeleine**, født 13/10 1969 Toulouse, Frankrig, ingeniør/ass. professor, Ph.D. Aalborg Universitet. Bopæl Aalborg.

1 barn.

3/3/1/2/6/2/1/1

Theo Lund Madeleine, født 23/7 2001 Vejgård, Aalborg.

3/3/1/2/6/2/2

Lotte Nystrup Lund, født 22/2 1973 Århus, cand. mag. i Idehistorie fra Århus Universitet. Bopæl København.

3/3/1/3/1 (ikke med tidligere)

Ingeborg Hansine Pedersen, født 8/3 1906 Nakskov, død 31/5 1967 Vor Frelser sogn, Esbjerg (d.a. købmand Carl Johan Eliassen, Hanne Birthe Christensen). Gift 27/1 1929 Sønderho **Anders Marinus Nielsen**, født 2/2 1902 Floes, Virring sogn, død 27/5 1984 Grundtvigs sogn, Esbjerg, murer (s.a. smed Anders Severin Nielsen, Bodil Marie Sørensen Friis).

2 børn.



*Ingeborg Hansine Pedersen og
Anders Marinus Nielsen*

3/3/1/3/1/1

Dødfødt pige, født 15/2 1929 Sønderho.

3/3/1/3/1/2

Inger Marie Nielsen, født 1 0/9 1931 Vor Frelser sogn, Esbjerg, husmoder. Gift 16/7 1949 Vor Frelser sogn, Esbjerg **Kurt Jensen**, født 11/8 1927 Silkeborg, død 24/11 1982 Esbjerg (s.a. Clara Christine og Christian Jensen). Ægteskabet opløst. Bopæl Esbjerg.

4 børn.

3/3/1/3/1/2/1

Janie Jensen, født 28/1 1950 Silkeborg. Gift 8/4 1975 Zions Sogn, Esbjerg **Aksel Andersen** født 10/4 1949 Esbjerg. Ægteskabet opløst. Samboende med **John Olafson**, født 17/10 1950 Esbjerg. Bopæl Esbjerg.

3/3/1/3/1/2/2

Inge Jensen, født 22/4 1952 Silkeborg. Gift 19/10 1973 Esbjerg **Aage Povlsgaard Hansen**, født 22/7 1950. Bopæl Esbjerg.

2 børn.

3/3/1/3/1/2/2/1

Maiken Povlsgaard Hansen, født 6/10 1971 Vor Frelser sogn, Esbjerg. Gift 23/11 1997 Esbjerg **Henrik Skytte**, født 7/12 1966 Esbjerg (s.a. Elly og Niels Skytte). Bopæl Esbjerg.

2 børn.

3/3/1/3/1/2/2/1/1

Janie Povlsgaard Skytte, født 15/1 1994 Vor Frelser sogn, Esbjerg.

3/3/1/3/1/2/2/1/2

Jonas Povlsgaard Skytte, født 17/1 1997 Vor Frelser sogn, Esbjerg.

3/3/1/3/1/2/2/2

Morten Povlsgaard Hansen, født 23/1 1977 Vor Frelser sogn, Esbjerg. Gift 23/7 2005 Ribe Rådhus **Joan Laugesen Hansen**, født 26/10 1978 Vor Frelser sogn, Esbjerg (d.a. Oda og Bjarne Hansen). Bopæl Esbjerg.

1 barn.

3/3/1/3/1/2/2/2/1

Maja Povlsgaard Hansen, født 15/1 2002 Vor Frelser sogn, Esbjerg.

3/3/1/3/1/2/3

Per Jensen, født 1 6/7 1956 Silkeborg. Samboende med **Birgit Lauritsen**, født 2/10 1955. Bopæl Silkeborg.

1 barn.

3/3/1/3/1/2/3/1

Mikkel Jensen, født 24/10 1987 Silkeborg.

3/3/1/3/1/2/4

Helle Jensen, født 19/5 1965 Vor Frelser sogn, Esbjerg. Gift 13/7 1991 Jerne sogn, Esbjerg **Henrik Søkilde**, født 21/12 1963 Vor Frelser sogn,

Hans Pedersen,
Ulla Pedersen og
Ritza Irene Laursen



Esbjerg. Bopæl Esbjerg.

2 børn.

3/3/1/3/1/2/4/1

Sidse Søkilde, født 19/6 1998 Vor Frelser sogn, Esbjerg.

3/3/1/3/1/2/4/2

Mikki Søkilde, født 4/4 2003 Vor Frelser sogn, Esbjerg.

3/3/1/3/2 (side 458)

Hans Pedersen, født 11/12 1911 Nakskov, matros. Gift 22/8 1935 Jerne sogn, Esbjerg **Ritza Irene Laursen**, født 21/10 1914 Jerne sogn, Esbjerg, død 9/2 2005 Esbjerg (d.a. Daniel Laursen, Agnes Magdalene Nilsson). Bopæl Esbjerg.

1 barn.

3/3/1/3/2/1 (side 459)

Ulla Pedersen, født 19/1 1941 Vor Frelser sogn, Esbjerg, skoleleder. Gift 29/12 1962 Vor Frelser sogn, Esbjerg **Leif Lundoff Larsen**, født 9/6 1941 Zions sogn, Esbjerg, lærer (s.a. Lavrits Larsen, Minna Valborg Olesen). Bopæl Rinkenæs.

1 barn.

3/3/1/3/2/1/1

Lise Lundoff Larsen, født 23/12 1963 Vor Frelser sogn, Esbjerg, produktionsassistent. Bopæl Kbhvn.

3/3/1/3/3

Poul Richard Pedersen, født 4/9 1913 Nakskov, død 24/2 1914 Nakskov.

3/3/1/3/4

Rosa Viola Pedersen, født 4/6 1915 Sønderho, død 22/2 1982 Ebeltoft, husassistent. Gift 16/8 1942 Sønderho **Bjørn Robert Denis Havmøller**, født 16/6 1916 Helsingør, død 10/6 1963 Ebeltoft, savskærer (s.a. Nielsine Dorthea Petersen Brandenburg, adopteret af Søren Thyge Havmøller i 1922). 2 børn.

3/3/1/3/4/1

Kirsten Havmøller, født 12/8 1945 Dråby, sygehjælper. Gift 6/6 1964 Dråby **Leo MortensenThorsager**, født 19/11 1939 Løvel, vejrmeteorolog (s.a. Ingeborg og Niels Thorsager). Ægteskabet opløst 1967. Samboende

med **Erik Magnus Schmidt**, født 12/9 1939 Tinglev, død 11/9 1979 Hørning (s.a. Petra og Magnus Schmidt). Bopæl Århus.

I barn.

I barn i paiforhold.

3/3/1/3/4/ I/I

Robert Havmøller, født 20/11 1964 Egsmark strand, Ebeltoft, ingeniør (navneforandring fra Thorsager). Bopæl Kbhvn.

I barn (mor: Karen Fogh).

3/3/1/3/4/1/I/1

Karoline Marie Havmøller Fogh, født I 1/4 2004 Kbhvn.

3/3/I/3/4/I/2

Sussi Havmøller Schmidt, født 1/2 1969 Grenå, regnskabsassistent. Gift 3/8 1996 Århus **Claus Abildgaard**, født 21/12 1966 Kolding, produktionsplanlægger (s.a. Lissi og John Abildgaard). Bopæl Sabro.

2 børn.

3/3/1/3/4/ 1/2/ I

Camila Schmidt, født 0/5 1992 Århus.

3/3/1/3/4/1/2/2

Louise Schmidt, født 17/3 1996 Århus.

3/3/1/3/4/2

Flemming Havmøller, født 23/4 1947 Dråby, død 20/1 1987 Hørsholm, datalog. Gift **Kirsten Andersen**, født ?. Ægteskabet opløst. Samboede med **Inger Pedersen**, født?.

1 barn i ægteskab.

2 børn i parforhold.

3/3/1/3/4/2/1

Percy Havmøller, født ? København.

3/3/1/3/4/2/2

Micki Havmøller, født? København.

3/3/1/3/4/2/3

Tina Havmøller, født ? Kbhvn.

3/3/1/3/4

Dagny Ulrikke Pedersen, født 13/10 1918 Sønderho, død 20/2 1997 Vor Frelser sogn, Esbjerg. Gift 1.g. **Heinz Hartmann**, født ?, død ?, kontorist. Ægteskabet opløst itlg. dom i Oldenburg, Tyskland 22/6 1949. Gift 2.g. 25/9 I 1949 Sønderho **Victor Conrad Engsted**, født 26/ I I I 1914 Sønderho, død 12/3 198 I Vor Frelser sogn, Esbjerg, hovmester.

0 børn i I.ægteskab.

0 børn i 2. ægteskab. se 24/2/2/3/2/2/5.

3/3/4/3/1 (side 459)

Peder Lang Nielsen, født 17/7 190 I Sønderho, død 23/3 1966 Des Moines, Iowa, svejseformand, opfinder i Richland, Iowa, USA. Gift 4/3 1927 V. Nebel

Julie Nielsen, født 10/6 1908 Hygum, død 12/4 2001 Des Moines, Iowa (d.a. Niels Nielsen, Maria Kirstine Nielsen).

3 børn.

3/3/4/3/1/1 (side 460)

Marvin Arthur Lang Nielsen, født 22/9 1928 Exira, Iowa, død 14/5 1996 Mason City, Iowa, svejser. Gift 19/4 1952 Elma, Iowa **Beverly Ann Kirchner**, født 22/5 1931 Mower Country, Minnesota (d.a. George August Christian Kirchner, Christine Henrietta Haag). Bopæl Elma, Iowa.

5 børn.

3/3/4/3/1/1/1

Kathryn Ann Nielsen, født 3/3 1953 Decorah, Iowa, barneplejerske. Gift 5/12 1970 Elma, Iowa **Robert McIntyre**, født 8/2 1951, hovedlandevejsformand (s.a. Carrie og Allen McIntyre). Bopæl Cresco, Iowa.

3 børn.

3/3/4/3/1/1/1/1

Robyn McIntyre, født 28/3 1972 Cresco, Iowa, arbejder på McDonalds. Gift 9/8 1999 Cresco, Iowa **Richard Webb**, født 16/7 1979 Fort Riley, Kansas, opvasker. Bopæl Cresco, Iowa.

3/3/4/3/1/1/1/2

Todd McIntyre, født 3/2 1973 Cresco, Iowa, jernarbejder. Gift 15/2 1997 Elma, Iowa **Audrey Murphy**, født 31/7 1977 Elma, Iowa, sygeplejerske (d.a. Sue og Russel Murphy). Bopæl Rochester, Minnesota.

3 børn.

3/3/4/3/1/1/1/2/1

Alexis Marie McIntyre, født 28/4 1997 Rochester, Minnesota.

3/3/4/3/1/1/1/2/2

Ellie Sue Kathryn McIntyre, født 27/9 2000 Rochester, Minnesota.

3/3/4/3/1/1/1/2/3

Isabella McIntyre, født 12/1 I 2004 Rochester, Minnesota.

3/3/4/3/1/1/1/3

Kelly McIntyre, født 28/12 1979 Cresco, Iowa, lærer. Gift 7/6 2003 Cresco, Iowa **Jeremy Moellers**. Bopæl Cresco, Iowa.

1 barn.

3/3/4/3/1/1/1/3/1

Cameran Rae Moellers, født 12/9 2003 Cresco, Iowa.

3/3/4/3/1/1/2

James Arthur Nielsen, født 12/5 1954 Decorah, Iowa, kemiingeniør. Gift I 3/11 1982 Elma, Iowa **Joyce Elaine Osfødte**, født 27/7 1963 Maline, Illinois, uddannelsesassistent (d.a. Wendell Osfødte, Dorothy Amarylis Mabie). Ægteskabet opløst 22/9 2003 i Albuquerque, New Mexico. Bopæl Albuquerque, NM., USA.

2 børn.

3/3/4/3/1/1/2/1

Crystal Lea Nielsen, født 18/4 1984 Muscatine, Iowa.

3/3/4/3/1/1/2/2

Angela Kay Nielsen, født 11/9 1985 Palos Heights, Illinois.

3/3/4/3/1/1/3

Ronald Dean Nielsen, født 8/8 1956 Cedar Rapids, Iowa, ufaglært. Gift 17/3 1979 Jerico, Iowa **Cheryl Roberson**, født 12/12 1956 New Hampton, Iowa. Ægteskabet opløst 1983 i New Hampton, Iowa. Bopæl Cresco, Iowa.

I barn.

3/3/4/3/1/1/3/1

Barry Nielsen, født 4/4 1981 New Hampton, Iowa.

3/3/4/3/1/1/4

Patricia Dianne Nielsen, født 5/12 1959 Cedar Rapids, Iowa, sygeplejerske. Gift 12/? 1975 Lubbock, Texas **Bruce Komarek**, født 1959. Ægteskabet opløst. Samboende med **James Mitchell**. Bopæl Tulsa, Oklahoma.

2 børn i l. ægteskab.

I barn i parforhold.

3/3/4/3/1/1/4/1

Jade Komarek, født 6/8 1978 Lubbock, Texas, tømrer. Bopæl Lubbock, Texas.

3/3/4/3/1/1/4/2

Tiffany Nielsen, født 2/5 1983 Lubbock, Texas, egg plant. Samboende med **Mitch Boss**, født 1983 New Hampton, Iowa (s.a. Sue og David Boss). Bopæl New Hampton, Iowa.

2 børn.

3/3/4/3/1/1/4/2/1

Aaliyah Jade Boss, født 25/ IO 2000 New Hampton, Iowa.

3/3/4/3/1/1/4/2/2

Ashton Nielsen, født 2003 New Hampton, Iowa.

3/3/4/3/1/1/4/3

Dallas Mitchell, født 23/3 1988 Tulsa, Oklahoma.

3/3/4/3/1/1/5

Peder Eric Nielsen, født 21/10 1970 Osage, Iowa, EDB-ingeniør. Gift 4/11 1994 Pocahontas, Iowa **Peg Rosine Studor**, født 29/ IO 1969 Pocahontas, Iowa, barneplejerske. Bopæl Gilbert, Arizona.

I barn.

3/3/4/3/1/1/5/1

Miranda Rae Nielsen, født 21/9 2000 Phoenix, Arizona.

3/3/4/3/1/2

Niels Nielsen, født 22/7 1936 Rubio, Iowa, bilvasker. Gift 1.g. 1963 Des Moines, Iowa **Pat Nielsen**. Ægteskabet opløst. Gift 2.g. **Judy Nielsen**. Ægteskabet opløst. Gift 3.g. **Ann Nielsen**. Ægteskabet opløst. Gift 4.g. **Mary Nielsen**. Ægteskabet opløst. Gift 5.g. **Linda Nielsen**. Bopæl Des Moines, Iowa.

3 børn i l. ægteskab.

3/3/4/3/1/2/1

Julie Lynn Nielsen, født 4/3 1962 Des Moines, Iowa, sekretær. Gift 1.g. 11/12 1979 Des Moines, Iowa **Peter Johnson**. Ægteskabet opløst.

Samboende med **Mike Parcel** fra 1980 til 1986. Gift 2.g. 22/5 1989
Bud Richmond. Ægteskabet opløst 1998. Gift 3.g. 22/12 2000
Michael Ray Brown. Bopæl Des Moines, Iowa.

2 børn i I. ægteskab.

2 børn i parforhold.

3/3/4/3/1/2/1/I

Chree Nichole Johnson, født 11/4 1980 Des Moines, Iowa, ultra-
sound technician. Gift 1997 Des Moines, Iowa **Casey Bemal**.
Ægteskabet opløst 1999. Bopæl Des Moines, Iowa.

I barn.

3/3/4/3/1/2/1/I

Morgan Renae Bemal, født 25/2 1998 Des Moines, Iowa.

3/3/4/3/1/2/1/2

Michael Dean Parcel, født 7/8 1982 Des Moines, Iowa, arbejder
ved militæret. Bopæl Des Moines, Iowa.

3/3/4/3/1/2/1/3

Joshua Ryan Parcel, født 6/8 1984 Des Moines, Iowa. Samboende
fra 22/2 2003 med **Merideth Smith**. Bopæl Des Moines, Iowa.

2 børn.

3/3/4/3/1/2/1/3/I

Jordan Michael Smith, født 18/10 2003 Des Moines, Iowa.

3/3/4/3/1/2/1/3/2

Alexandera Lynn Parcel, født 6/6 2004 Des Moines, Iowa.

3/3/4/3/1/2/1/4

Amanda Jo Johnson, født 13/10 1986 Des Moines, Iowa.

3/3/4/3/1/2/2

Valerie Nielsen, født 17/3 1964 Des Moines, Iowa. Gift 27/7 1991 Des
Moines, Iowa **Richard Wahl**, født 14/9 1959, grain inspector. Bopæl
Des Moines, Iowa.

4 børn.

3/3/4/3/1/2/2/1

Carlos Wahl, født 21/12 1989 Des Moines, Iowa.

3/3/4/3/1/2/2/2

Tony Wahl, født 19/11 1990 Des Moines, Iowa.

3/3/4/3/1/2/2/3

Mary Wahl, født 4/3 1992 Des Moines, Iowa.

3/3/4/3/1/2/2/4

Abigail Wahl, født 19/7 2000 Des Moines, Iowa.

3/3/4/3/1/2/3

Peder Nielsen, født 17/12 1965 Des Moines, Iowa, død 30/3 1968 Des
Moines, Iowa.

3/3/4/3/I/3

Betty Nielsen, født 22/8/1940 Washington, Iowa, landscape contractor,
designer og forfatter. Gift 1.g. 26/6 1959 Des Moines, Iowa **Gary Davis**,
født 1939 Des Moines, Iowa, roofing contractor (s.a. Dorothy og Harry
Davis). Ægteskabet opløst 1961. Gift 2.g. 25/12 1985 Des Moines, Iowa



*Sophie Aloizia Schneider og
Carl Mads Larsen Nielsen*

Gary Duff, født 21/1 46 Scranton, Iowa, død 31/8 2000 Des Moines, Iowa, landscape contractor (s.a. Wendell og LaVerna Duft). Bopæl Scranton, Iowa.

I barn i I. ægteskab.

I barn i 2. ægteskab.

3/3/4/3/1/3/1

Julie Marie Nielsen, født 2/7 1960 Des Moines, Iowa, død 14/4 1997 Des Moines, Iowa., handicappet.

3/3/4/3/1/3/2

Gary Duff, født 20/2 1982 Des Moines, Iowa, computer technician.

3/3/4/3/2 (side 460)

Carl Mads Larsen Nielsen, født 28/2 1903 Sønderho, død 11/11 1961 Tjæreborg, lærer. Gift 3/11 1931 Tjæreborg **Sophie Aloizia Schneider**, født 26/1 1907 Wien, død 27/7 2004 Tjæreborg, modist (d.a. Elisabeth og Richard Schneider).

3 børn. se de 3 første bøger.

3/3/4/3/2/1

Richard Lang Nielsen, født 23/12 1936 Tjæreborg, systemchef. Gift 9/12 1961 Jerne **Gudrun Korsbek Nielsen**, født 22/7 1941 Jerne, fuldmægtig (d.a. Anker Nielsen, Elna Korsbæk Ullerup). Bopæl Esbjerg.

2 børn.

3/3/4/3/2/1/1

Mogens Lang Nielsen, født 14/5 1964 Jerne sogn, Esbjerg, landinspektør. Gift 15/5 1993 Jerne Kirke **Anita Winkler**, født 25/4 1969 Roskilde, regnskabschef (d.a. Hans Jørgen Winkler, Britta Veiler). Bopæl Esbjerg.

4 børn.

3/3/4/3/2/1/1/1

Palle Lang Nielsen, født 28/12 1994 Vor Frelser sogn, Esbjerg.

3/3/4/3/2/1/1/2

Henriette Lang Nielsen, født 11/1 1997 Vor Frelser sogn, Esbjerg, død 3/12 1997 Esbjerg.

3/3/4/3/2/1/1/3

Troels Lang Nielsen, født 9/4 1999 Vor Frelser sogn, Esbjerg.

3/3/4/3/2/1/1/4

Iben Lang Nielsen, født 2/2 2002 Vor Frelser sogn, Esbjerg.

3/3/4/3/2/1/2

Preben Lang Nielsen, født 10/1 1966 Jerne sogn, Esbjerg, gartner. Gift 12/6 1999 Hårby Kirke **Lise Johannesen**, født 8/11 1967 Hårby, gartner (d.a. Bente og Anders Johannesen). Bopæl Hårby.

2 børn.

3/3/4/3/2/1/2/1

Charlotte Lang Nielsen, født 3/5 2000 Svendborg Sygehus, døbt Hårby.

3/3/4/3/2/1/2/2

Michael Lang Nielsen, født 5/1 I 2002 Odense Universitets Hospital, døbt Hårby.

3/3/4/3/2/3

Jørgen Lang Nielsen, født 20/ I O 1944 Tjæreborg, overingeniør. Gift I .g. 23/ IO 1965 Guldager **Gunhild Kathrine Sørensen**, født 23/5 1947 Ansager, død 9/11 I 1989 Asnæs, regnskabschef (d.a. Gregers Sørensen, Jernvedlund, Metha Marie Jensen, Novrup). Gift 2.g. 25/6 1999 Roskilde **Birte Lise Jensen**, født 25/6 1949 Ystad, Sverige, social- og sundhedsassistent (d.a. Thomas Jensen, Gislinge, Grethe Hansen, Knabstrup). Bopæl Roskilde.

2 børn i l. ægteskab.

3/3/4/3/2/3/1

Susanne Lang Nielsen, født 6/3 1970 Århus, regnskabschef. Bopæl København Ø.

3/3/4/3/2/3/2

Birgit Lang Nielsen, født 10/8 1973 Skamlebæk, Fårevejle, regnskabschef. Bopæl København V.

3/3/4/3/3 (side 461)

Milliam Nielsen, født 15/6 1904 Sønderho, død 6/2 1995 Uhre, gårdejer. Gift 23/1 1931 V. Nebel **Virginia Nielsen**, født 11/5 I 9 II Hygum, død 5/1 I 1980 i Uhre sogn, Esbjerg (d.a. Maria Kirstine og Niels Nielsen).

4 børn.

3/3/4/3/3/1

Elly Marie Nielsen, født 18/ IO 1932 Jerne sogn, Esbjerg, medhjælpende hustru. Gift 30/6 1962 Uhre **Henning Pedersen**, født I 0/11 1929 Skærlund, død 26/8 2004 Brande, gårdejer (s.a. Hjalmar Pedersen. Dagmar Otilie Dagny Thomsen). Bopæl Brande.

2 børn.

3/3/4/3/3/1/1

Dagmar Frydensbjerg Pedersen, født 12/1 1963 Skærlund, mejeriingeniør. Gift 11/5 2002 Ry **Kim Pedersen**, født 16/4 1964 London, softwareudvikler (s.a. Finn Pedersen, Tove Jørgensen). Bopæl Ry.

3 børn.

3/3/4/3/3/1/1/1

Kristian Frydensbjerg Pedersen, født 27/9 2000 Ry.

3/3/4/3/3/1/1/2

Jakob Frydensbjerg Pedersen, født 22/11 2002 Gl. Rye

3/3/4/3/3/1/1/3

Agnes Frydensbjerg Pedersen, født 13/5 2004 Gl. Rye

3/3/4/3/3/1/2

Lone Pedersen, født 2/2 1966 Skærlund, førtidspensionist. Bopæl Ikast. Ugift.

3/3/4/3/3/2

Ove Nielsen, født 20/7 1938 Uhre, gårdejer. Gift 18/12 1962 Blåhøj
Eva Marie Hansen, født 20/11 1932 Hallundbæk, medhjælpende hus-
tru (d.a. Cathrine og Emmanuel Hansen). Bopæl Brande.

1 barn.

3/3/4/3/3/2/1

Kim Nielsen, født 6/6 1964 Vorslunde, støbetekniker på Lego. Gift
22/7 1993 Give **Krystina Tidsler**, født 4/6 1969 Polen, fabriksar-
bejder. Bopæl Give.

2 børn.

3/3/4/3/3/2/1/1

Daniel Nielsen, født 27/3 1994 Give.

3/3/4/3/3/2/1/2

Izabella Nielsen, født 13/4 1998 Give.

3/3/4/3/3/3

Henning Nielsen, født 14/6 1946 Uhre, død 10/5 1999 Skjern, forsik-
ringsrådgiver. Gift 25/1 1970 Sønder Omme **Lene Lorentsen**, født
21/6 1947 Sdr. Omme, bankassistent (d.a. Christian Lorentsen, Petra
Hansen Lund). Bopæl Gjellerup, Herning.

2 børn.

3/3/4/3/3/3/1

Allan Nielsen, født 19/5 1972 Horsens, civilingeniør. Gift 6/9 2004
Skjern Kirke **Maritza Chag-Tu**, født Cuba, vuggestuepædagog.
Bopæl Kbhvn.

1 barn.

3/3/4/3/3/3/1/1

Udøbt barn, født april 2005.

3/3/4/3/3/3/2

Palle Nielsen, født 21/4 1977 Vejle Sygehus, dbt. Tørring Kirke.
Bopæl Herning. Ugift.

3/3/4/3/3/4

Vagn Nielsen, født 27/5 1951 Uhre, radiomekaniker. Gift 1975 **Bente
Nielsen**, født 1954 Brande. Bopæl Alslev, Varde og USA.

2 børn.

3/3/4/3/3/4/1

Bjarne Nielsen, født 7/1 1977 Alslev. Bopæl Kbhvn.

3/3/4/3/3/4/2

Dorthe Nielsen, født 18/4 1980 Alslev. Bopæl Alslev.

3/3/4/3/5 (side 461)

Dagmar Lang Nielsen, født 4/8 1914 Andrup, fabriksarbejder. Gift 10/9 1936 Hjerm **Karl Østrup**, født 16/7 1901 Hvilsom, død 8/2 1986 Holstebo, landmand (navneforandring fra Christensen) (s.a. gdr. Jens Østrup, Ane Marie Jensen). Bopæl Holstebro.

4 børn.

3/3/4/3/5/1

Kjeld Østrup, født 28/2 1937 Hjerm, politibetjent. Gift 22/10 1966 Skanderborg **Runa Margrethe Linhave**, født 24/5 1946 Århus, ekspeditrice (d.a. Willy Lindahl Christensen, Gertrud Emma Rosa Linhave). Bopæl Skanderborg.

2 børn.

3/3/4/3/5/1/1

Dorte Østrup, født 27/7 1968 Skanderborg, børnehaveklasseleder. Gift 1/9 1990 Køng Kirke, Glamsbjerg **Anders Evald Kristensen**, født 25/7 1964 Holte, Glamsbjerg, salgschef (s.a. Erling Evald Kristensen, Meta Lorentzen). Bopæl Bogense.

3 børn.

3/3/4/3/5/1/1/1

Emma Cæcilie Østrup Kristensen, født 2/2 1992 Horsens.

3/3/4/3/5/1/1/2

Karl Oliver Østrup Kristensen, født 11/3 1998 Zwenkau, Tyskland.

3/3/4/3/5/1/1/3

Asta Johanne Østrup Kristensen, født 9/1 2003 Ansgar sogn, Odense.

3/3/4/3/5/1/2

Thomas Østrup, født 18/2 1972 Skanderborg, politiassistent. Gift 13/9 2003 Talstrup Kirke **Henriette Christensen**, født 13/9 1971 Horsens, pædagog (d.a. Birte og Holger Clemen Christensen). Bopæl Gedved.

3 børn.

3/3/4/3/5/1/2/1

Amalie Østrup, født 9/1 1997 Roskilde.

3/3/4/3/5/1/2/2

Gustav Clemen Østrup, født 7/10 1999 Roskilde.

3/3/4/3/5/1/2/3

Mathilde Østrup, født 3/12 2004 Gedved.

3/3/4/3/5/2

Jens Jørgen Østrup, født 12/4 1940 Hjerm, ekspedient. Gift 3/4 1965 Set Jacobs sogn, Kbhvn. **Kirsten Lund**, født 9/9 1942 Rigshospitalet, Kbhvn., døbt Skovshoved Kirke, kontorassistent (d.a. kok Gustav Knudsen Lund, Ellen Agnete Nielsen). Bopæl Aars.

2 børn.

3/3/4/3/5/2/1

Lone Østrup, født 10/11 1966 Hellig Kors sogn, Kbhvn., regnskabsassistent. Gift 16/2 1991 Aars Rådhus **Brian Sloth Bentsen**, født 27/2 1965 Aars sogn, EDB-tekniker. Ægteskabet opløst 1994. Bopæl Aars.

2 børn.

3/3/4/3/5/2/1/1

Line Østrup Bentsen, født 9/12 1990 Aars.

3/3/4/3/5/2/1/2

Julie Østrup Bentsen, født 17/4 1993 Aars, døbt Hobro Kirke.

3/3/4/3/5/2/2

Gitte Østrup, født 24/8 1971 Aars. Samboende med **Allan Dahlsen**, født 17/10 1961 Aars (s.a. Edith og Johan Dahlsen). Bopæl Aars.

2 børn.

3/3/4/3/5/2/2/1

Camilla Østrup Dahlsen, født 24/5 1993 Aars.

3/3/4/3/5/2/2/2

Marc Østrup Dahlsen, født 27/10 1996 Aars.

3/3/4/3/5/3

Anne Marie Østrup, født 3/9 1941 Hjerm, død 29/6 2004 Hobro Sygehus, begr. Lou ns Kirkegård, husmoder. Gift 21/5 1960 Holstebro **Finn Alfred Jensen**, født 17/1 0 1938 Gummerup, Køng sogn, smed (s.a. bud Edvin Herman Jensen, ugift husbestyrerinde Erna Amalie Pedersen). Bopæl Louns.

2 børn.

3/3/4/3/5/3/1

Erna Østrup Jensen, født 9/11 1960 Holstebro, social-og sundhedshjælper. Gift 3/3 1984 Faarup Rådhus **Keld Jørgensen**, født 26/9 1959 Randers, ufaglært (s.a. Knud Jørgensen, Lis Nielsen). Bopæl Ejstrup. 2 børn.

3/3/4/3/5/3/1/1 (side 462)

Michele Jørgensen, født 1/1 1984 Læsten, farmakonomelev. Bopæl Randers.

3/3/4/3/5/3/1/2

Martin Jørgensen, født 12/4 1989 Ejstrup.

3/3/4/3/5/3/2

Jette Østrup Jensen, født 21/4 I 964 Randers, social-og sundhedshjælper. Gift 21/ I 2 1991 Ebeltoft Rådhus **John Jensen**, født 28/6 1958 Harlev, falckredder (s.a. Jenny Louise og Jens Christian Jensen). Bopæl Helsted.

3 børn.

3/3/4/3/5/3/2/1

Camilla Jensen, født 7/7 1992 Raasted, Randers.

3/3/4/3/5/3/2/2

Nanna Jensen, født 31/7 1993 Raasted, Randers.

3/3/4/3/5/3/2/3

Matthias Jensen, født 31/7 1993 Raasted, Randers.

3/3/4/3/5/4

Grethe Østrup, født 27/6 1949 Nørre Felding, sparekasseassistent. Gift 8/8 I 973 Holstebro **Peder Bjerregaard Jensen**, født 29/1 I 947 Mejrup, tømrermester (s.a. Arne Jensen, Julie Bjerregaard). Bopæl Mejrup, Holstebro.

2 børn.

3/3/4/3/5/4/1

Pia Jensen, født 20/11 I 973 Holstebro, pædagog. Gift 28/12 200 I Holstebro **Yiftach Dahadi**, født 11/12 1975 Israel, kok (s.a. Meir og Zahava Dahadi). Bopæl Israel.

I barn.

3/3/4/3/5/4/1/1

Emma Dahadi, født 29/8 2003 Israel.

3/3/4/3/5/4/2

Kim Jensen, født I 2/4 1977 Holstebro, tømrer. Samboende med **Pia Sejbjerg**, født 7/10 1975 Holstebro, rengøringsassistent (d.a. Verner Sejbjerg, Ellen Jensen). Bopæl Holstebro.

I barn.

3/3/4/3/5/4/2/1

Casper Emilio Jensen, født 9/7 200 I Holstebro.

3/3/4/4/1 (side 463)

Emil Metius Jensen, født 9/5 1913 Sønderho, død 1/11 1991 Fanø Plejehjem, begr. Sønderho, overmatros ved Fyrvæsenet. Gift 26/1 1937 Vor Frelser sogn, Esbjerg **Mary Brinch**, født 4/ IO 1910 Sønderho, død 14/ I 1989 Varde Sygehus, begr. Sønderho.

2 børn. se 9/2/7/3/2.

3/3/4/4/2

Peter Carl Jensen, født 11/11 1917 Sønderho, død 26/12 1998 Jerne sogn, Esbjerg, bager. Gift 1/8 1943 Tarm **Gerda Fyhn Hansen**, født 21/3 1921 Tarm, husmoder (d.a. smed Hans Ludvig Carstensen Hansen, Hansine Nikoline Fyhn). Bopæl Esbjerg.

3/3/4/5

Andrea Kirstine Larsen, født I 0/3 I 879 Sønderho, død 3/12 194 I Esbjerg. Gift ?/6 1938 Esbjerg **Niels Peder Enevoldsen**, født 30/3 1868 Haurvig, Ny sogn, død I 1/11 1940 Esbjerg, fiskeeksportør (s.a. husmand Christen Enevoldsen, Karen Marie Nielsen Hansen).

3/3/5/2/1 (side 463)

Jacob Warrer Thygesen, født 4/ I 2 I 896 Sønderho, død 17/9 1940 Nordby, begr. Sønderho, bogholder i D.F.D.S. Gift 8/6 1924 Sønderho **Elna Marie Lorenzen**, født 21/ I 1897 Sønderho, død 14/9 1979 Esbjerg, begr. Sønderho. 3 børn. se 18552/3/6.

3/3/5/2/1/1

Johan Frederik Warrer Thygesen, født 26/12 1925 Zions sogn, Esbjerg, døbt Sønderho Kirke, død 26/8 1990 Sønderho, speditør. Gift 17/4 1950

Store Fuglede Kirke **Doris Johanne Jensen**, født 2/8 1928 Kalundborg, døbt St. Fuglede, tilskærerske (d.a. førstelærer Jens Kristen Martin Jensen, Maren Kristine Rasmussen). Bopæl Sønderho.

3 børn.

3/3/5/2/1/1*li*

Kirsten Elisabeth Warrer Thygesen, født 4/2 1954 Vor Frelser sogn, Esbjerg, lektor, tandlæge, Ph.D. Bopæl Århus.

2 børn.

3/3/5/2/1/1 /1/1

Jakob Warrer Thygesen, født 13/3 1988 Århus.

3/3/5/2/1/1/1 /2

Frederik Martin Warrer Thygesen, født 27/8 1996 Århus.

3/3/5/2/1/1 /2

Thomas Warrer Thygesen, født 23/12 1957 Vor Frelser sogn, Esbjerg, arbejdsmand. Bopæl Esbjerg.

3/3/5/2/1/1/3

Christen Warrer Thygesen, født 5/1 1964 Vor Frelser sogn, Esbjerg, ingeniør. Bopæl Frederiksberg.

3/3/5/2/1/2 (ikke med tidligere)

Dødfødt dreng, født 24/1 1931 Zions sogn, Esbjerg.

3/3/5/2/1/3 (ikke med tidligere)

Dødfødt dreng, født 18/1 1933 Zions sogn, Esbjerg.

3/3/5/6/1 (side 464)

Peder Attermann Brinch, født 12/3 1909 Sønderho, død 1/7 1992 Kbhvn., begr. Sønderho, revisor. Gift 20/ IO 1935 Sønderho **Tove Emma Hansine Lorensen**, født 7/8 1912 Solbjerg sogn, Frederiksberg, død 6/8 1993 Kbhvn., begr. Sønderho, husmoder.

2 børn. se 18552/3/1/1.

3/3/5/6/1/1

Peder Jessen Brinch, født 21/5 1939 Zions sogn, Esbjerg, døbt Sønderho (kaldet Per), advokat. Bopæl Kbhvn. Ugift.

3/3/5/6/1/2 (side 465)

Elna Aarup Brinch, født 21/5 1945 Hvidbjerg, døbt Sønderho Kirke, læge. Bopæl Kbhvn. Ugift.

3/3/5/6/2/1 (side 465)

Ane Margit Brinch Sørensen, født 27/ I 1940 Rindby, forretningsindehaver (Kunstladen). Gift 27/8 1960 Nordby **Anders Christian Foldager**, født 5/ I I 1935 Nibe, forretningsindehaver (s.a. smedemester Lars Christian Pedersen, Petra Julie Pedersen). Bopæl Rindby, Fanø.

2 børn.

3/3/5/6/2/1/1

Henrik Brinch Foldager, født 13/3 1963 Vor Frelser sogn, Esbjerg, magister. Gift 5/3 1988 Calgary **Stefanie Zawaski**, født 28/1 1966 Calgary, pædagog. Ægteskabet opløst. Bopæl Esbjerg.

3 børn.

3/3/5/6/1/1/1

Anne Zawaski Foldager, født 23/7 1999 Vor Frelser sogn, Esbjerg.

3/3/5/6/1/1/2

Emilie Dalgaard Foldager, født 25/I 2001 Vor Frelser sogn, Esbjerg.

3/3/5/6/1/1/3

Sophia Høybye Foldager, født 15/9 2003 Vor Frelser sogn, Esbjerg.

3/3/5/6/2/1/2

Lene Brinch Foldager, født 29/11 1965 Vor Frelser sogn, Esbjerg, forretningsindehaver. Gift 4/12 1993 Gl. Sogn v/Ringkøbing **Kenn Bathum**, født 16/12 1956 Randers, forretningsindehaver. Bopæl Rindby, Fanø.

3 børn.

3/3/5/6/1/2/1

Melanie Brinch Bathum, født 5/10 1993 Silkeborg.

3/3/5/6/1/2/2

Rebekka Brinch Bathum, født 5/10 1993 Silkeborg.

3/3/5/6/1/2/3

Jannick Brinch Bathum, født 3/8 1995 Silkeborg.

3/3/5/6/3 (side 465)

Frits Attermann Brinch, født 4/5 1912 Sønderho, død 24/9 1993 Sønderho. gårdejer. Gift 19/9 1943 Sønderho **Gerda Elna Louise Lorenzen**, født 29/2 1920 Sønderho, død 11/5 1984 Vor Frelser sogn, Esbjerg, begr. Sønderho. husmoder.

4 børn. se 18552/3/1 /3.

3/3/5/6/3/1

Birthe Brinch, født 8/3 1944 Vor Frelser sogn, Esbjerg, døbt Sønderho. Gift 6/5 I 967 Sønderho **Morten Nørby Nielsen**, født I 0/12 1942 Nordby, maskinmester (s.a. skovarbejder Jørgen Nielsen, Mary Cathrine Sørensen). Bopæl Sønderho.

2 børn.

3/3/5/6/3/1/1

Peter Brinch Nielsen, født 5/11 1968 Vor Frelser sogn, Esbjerg, maskinmester. Bopæl Sønderho.

3/3/5/6/3/1/2

Benny Brinch Nielsen, født I6/3 1975 Vor Frelser sogn, Esbjerg, maskinmester. Bopæl Sønderho.

3/3/5/6/3/2

Regnar Brinch, født 2/2 1947 Vor Frelser sogn, Esbjerg, fremstillet i Sønderho Kirke, entreprenør. Gift 2/ IO 1982 Fanø Rådhus **Susanne Fischer**, født 26/8 1948 Vor Frelser sogn, Esbjerg, kontorassistent. Bopæl Sønderho.

2 børn. se 17/7/9/3/5/3/I.

3/3/5/6/3/3

Bjarne Brinch, født 22/7 1949 Vor Frelser sogn, Esbjerg, døbt Sønderho Kirke, entreprenør. Gift 28/8 1982 Horsens **Lise Lotte Rasmussen**, født 12/11 1957 Horsens, frisør (d.a. chauffør Willy Thorvald Rasmussen, sygehjælper Birthe Ross Jacobsen). Bopæl Sønderho.

2 børn.

3/3/5/6/3/3/1

Rasmus Attermann Brinch, født 19/5 1981 Vor Frelser sogn, Esbjerg, entreprenørmekaniker. Samboende med **Andrijana Lyngholm Kristensen**, født 1/10 1981 Horsens, kontorassistent (d.a. Bjarne Lyngholm Jørgensen, Anna Grethe Jensen Koch). Bopæl Sønderho.

I barn.

3/3/5/6/3/3/1/1

Astrid Lyngholm Attermann Brinch, født 8/4 2005 Sønderho.

3/3/5/6/3/3/2

Mette Attermann Brinch, født 5/3 1983 Vor Frelser sogn, Esbjerg, pædagogmedhjælper. Gift 12/3 2005 Fanø Rådhus **Peter Lydom Kristensen**, født 16/3 1971 Vor Frelser sogn, Esbjerg, lærer. Bopæl Nordby.

I barn se 32/2/ 11/3/6/2/1/2/1/1

3/3/5/6/3/3/2/1

Julie Lydom Attermann Kristensen, født 29/6 2005 Nordby, Fanø.

3/3/5/6/3/4

Betty Brinch, født 29/3 1954 Vor Frelser sogn, Esbjerg, døbt Sønderho, serviceassistent. Bopæl Nordby.

I barn (far: Jesper Karlby).

3/3/5/6/3/4/1

Bente Brinch, født 10/4 1979 Thisted. Bopæl Nordby, Fanø.

3/3/5/6/4 (side 466)

Kamma Solveig Attermann Brinch, født 30/11 1913 Sønderho. Gift 19/9 1937 Sønderho **Alfred Sørensen**, født 19/10 1912 Rindby, død 25/10 1966



*Kamma Solveig Attermann Brinch
og Alfred Sørensen*

Københavns Amtssygehus, Gentofte, begr. Sønderho, amtsvejmand (s.a. gård-ejer Mathias Peder Clausen Sørensen, Ane Jensen). Bopæl Herlev.

3 børn.

3/3/5/6/4/1

Karen Brinch Sørensen, født 31/7 1938 Vanløse sogn, Kbhvn., død 5/12 1999 Sønderho, sekretær Gift 12/7 1958 Herlev **Bent Sørensen**, født 15/11 1934 Nordby, radiotelegrafist. Bopæl Sønderho.

I barn. se 6/1/5/3/2/3.

3/3/5/6/4/2

Anny Brinch Sørensen, født 15/4 1941 Kbhvn., assistent Gift 19/9 1962 Nordby **Orla Nielsen**, født 8/8 1937 Vor Frelser sogn, Esbjerg, matros. Bopæl Nordby, Fanø.

3 børn. se 24/2/1/6/4/4/2.

3/3/5/6/4/2/1

Bente Brinch Nielsen, født 30/3 1963 Nordby, kontorassistent. Gift I 0/1 I 1984 Nordby **Hans Jørgen Nielsen**, født I0/2 1957 Haderslev, halbestyrer (s.a. Ole Kristian Nielsen, Elisabeth Helledi Nielsen). Bopæl Rødding.

2 børn.

3/3/5/6/4/2/1/1

Stefan Brinch Nielsen, født 1/10 1984 Ho sogn

3/3/5/6/4/2/1/2

Heidi Brinch Nielsen, født 25/06 1986 Langå sogn

3/3/5/6/4/2/2

Kurt Brinch Nielsen, født 27/9 1964 Vor Frelser sogn, Esbjerg, skibsassistent. Gift 7/5 1988 Korsør **Irene Lund**, født 18/4 1966 Korsør, fabriksarbejder (d.a. Jens Lund, Ragnhild Hansen). Bopæl Korsør.

2 børn.

3/3/5/6/4/2/2/1

Benny Lund Nielsen, født 4/2 1988 Korsør.

3/3/5/6/4/2/2/2

Mads Lund Nielsen, født 4/2 1988 Korsør.

3/3/5/6/4/2/3

Lone Brinch Nielsen, født I 0/ IO 1972 Vor Frelser sogn, Esbjerg, kontorassistent. Gift 11/9 1999 Nordby **Gert Møller Nielsen**, født 1/8 1971 Vor Frelser sogn, Esbjerg, lagerchef (s.a. Svend Aage Nielsen, Gunvor Møller Jensen). Bopæl Esbjerg.

2 børn.

3/3/5/6/4/2/3/1

Nadia Brinch Nielsen, født 25/7 1997 Vor Frelser sogn, Esbjerg.

3/3/5/6/4/2/3/2

Marc Brinch Nielsen, født 3/8 2000 Vor Frelser sogn, Esbjerg.

3/3/5/6/4/3

Erik Brinch, født 19/12 1943 Vanløse sogn, Kbhvn., maskinmester (Sørensen slettet). Gift 16/12 1967 Kbhvn. **Jette Elna Nielsen**, født 27/6

1948 Ansgar sogn, Kbhvn. (d.a Svend Aage Nielsen, Jytte Lis Jensen).

Bopæl Kbh. NV

2 børn.

3/3/5/6/4/3/1

Thomas Brinch, født 25/5 1970 Kbhvn., lærer. Gift 12/10 1996 Gevinge **Birgitte Schmidt Larsen**, født 11/6 1969 Glostrup, sygeplejerske (d.a. Søren Schmidt Larsen, Birthe Ingeborg Jensen). Bopæl Karlslunde"

2 børn.

3/3/5/6/4/3/1/1

Emma Schmidt Brinch, født 22/5 1996 Roskilde.

3/3/5/6/4/3/1/2

Clara Schmidt Brinch, født 7/11 1997 Roskilde.

3/3/5/6/4/3/2

Martin Brinch, født 1/12 1973 Kbhvn., ekspedient. Gift 30/8 2003 Roskilde **Charlotte Thers Hansen**, født 14/11 1974 Roskilde, bestyrer (d.a. Erling Thers Hansenn, Hanne Cederberg). Bopæl Roskilde.

1 barn

3/3/5/6/4/3/2/1

Sebastian Thers Brinch, født 15/4 2001 Roskilde.

3/3/5/6/5 (side 466)

Karl Attermann Brinch, født 29/9 1915 Sønderho, død 17/6 1996 Vor Frelser sogn, Esbjerg, hovmester. Gift 26/12 1938 Nordby **Margrethe Sørensen**, født 14/3 1919 Rindby (d.a. gårdejer Mathias Peder Clausen Sørensen, Ane Jensen). Bopæl Esbjerg.

5 børn.

3/3/5/6/5/1

Metha Karoline Attermann Brinch, født 15/7 1939 Nordby, død 9/2 1976 Jerne sogn, Esbjerg. Gift 29/7 1960 Jerne sogn, Esbjerg **Leif Gudmund Fehrenkamp Nielsen**, født 6/7 1936 Kbhvn., gulvlægger (s.a. Signe og Svend Fehrenkamp Nielsen). Bopæl Esbjerg.

4 børn.

3/3/5/6/5/1/1

Jill Fehrenkamp Nielsen, født 18/7 1961 Vor Frelser sogn, Esbjerg, social-og sundhedsassistent. Gift 1.g. 19/11 1988 Gjesing **Kurt Thomsen**, født 5/3 1962 Esbjerg, specialarbejder (s.a. Else og Gunner Thomsen). Gift 2.g. 2/12 1994 Vor Frelser sogn, Esbjerg **Jan Braad Andersen**, født 8/6 1961 Haderslev, specialarbejder (s.a. Henry Tage Braad Andersen, Inger Daugbjerg). Bopæl Esbjerg N.

2 børn i 1.ægteskab.

1 barn i 2.ægteskab.

3/3/5/6/5/1/1/1

Christina Fehrenkamp Thomsen, født 3/12 1982 Tjæreborg, køkkenmedhjælper. Bopæl Esbjerg Ø.

3/3/5/6/5/1/1/2

Dennis Fehrenkamp Thomsen, født 26/8 1985 Gjesing, Esbjerg.

3/3/5/6/5/1/1/3

Patrick Fehrenkamp Braad Andersen, født 27/1 I 1993 Gjesing, Esbjerg.

3/3/5/6/5/1/2

Pia Fehrenkamp Nielsen, født 30/3 1965 Vor Frelser sogn, Esbjerg, kontorassistent. Bopæl Esbjerg V.

3/3/5/6/5/1/3 (side 467)

Jette Fehrenkamp Nielsen, født 26/5 1967 Jerne sogn, Esbjerg, dagplejemor. Gift 1.g. I 9/9 1992 Guldager **Jan Lemche**, født 8/9 1968 Vor Frelser sogn, Esbjerg, slagter (s.a. Margit og Bent Lemche). Ægteskabet opløst. Gift 2.g. 19/3 1999 Sædding **Brian Reichle**, født 5/2 1968 Jerne, lastoptager (s.a. Agnes og John Reichle). Bopæl Sædding.

2 børn i 1. ægteskab.

1 barn i 2. ægteskab.

3/3/5/6/5/1/3/1

Eddie Fehrenkamp Lemche, født 24/3 1990 Gjesing, Esbjerg.

3/3/5/6/5/1/3/2

Camilla Fehrenkamp Lemche, født 30/12 1993 Gjesing, Esbjerg.

3/3/5/6/5/1/3/3

Simone Fehrenkamp Reichle, født 9/9 1996 Gjesing, Esbjerg.

3/3/5/6/5/1/4

Brian Fehrenkamp Nielsen, født 26/9 1973 Vor Frelser sogn, Esbjerg. Samboende med **Marie Løkke Jensen**, født I 3/10 1979 Vor Frelser sogn, Esbjerg. Bopæl Esbjerg.

I barn

3/3/5/6/5/1/4/1

Lukas Løkke Jensen, født 21/7 2004 Vor Frelser sogn, Esbjerg.

3/3/5/6/5/2

Mathias Peder Attermann Brinch, født 2/9 I 94 I Nordby, revisor. Gift 2/7 I 1960 Esbjerg **Bente Hansen**, født 31/1 1942 Esbjerg. Bopæl Esbjerg. 3 børn.

3/3/5/6/5/2/1

Claus Attermann Brinch, født 22/1 I 1960 Vor Frelser sogn, Esbjerg. controller. Bopæl Esbjerg.

3/3/5/6/5/2/2

Mette Attermann Brinch, født 17/8 1962 Vor Frelser sogn, Esbjerg. Gift **Søren Bang**. Ægteskabet opløst.

2 børn.

3/3/5/6/5/2/2/1

Anders Bang, født 30/7 1985 Vor Frelser sogn, Esbjerg.

3/3/5/6/5/2/2/2

Lasse Bang, født 26/1 I 1992 Vor Frelser sogn, Esbjerg.

3/3/5/6/5/2/3

Lene Attermann Brinch, født 23/7 1973 Vor Frelser sogn, Esbjerg.

Gift 31/7 1999 **Kent Nielsen**, født 21/6 1971.

2 børn.

3/3/5/6/5/2/3/I

Christian Brinch Nielsen, født 21/12 2000.

3/3/5/6/5/2/3/2

Frederik Brinch Nielsen, født 10/2 2002.

3/3/5/6/5/3

Preben Attermann Brinch, født 21/5 1945 Jerne sogn, Esbjerg, skibstømrer. Gift 4/6 1965 Jerne sogn, Esbjerg **Elin Viola Møllerup Jørgensen**, født 1/11 1945 Set. Josephs Hospital, Esbjerg, døbt Jerne Kirke, rengøringsassistent (navneforandring fra Christensen) (d.a. arbmnd. Hjalmar Horsbøl Jørgensen, Krista Oda Møllerup Christensen). Bopæl Esbjerg.

3 børn.

3/3/5/6/5/3/1

Gert Attermann Brinch, født 24/12 1965 Vor Frelser sogn, Esbjerg, elektriker. Gift 22/6 1996 Sædden sogn, Esbjerg **Iben Ahlgren Jensen**, født 1/6/6 1969 (d.a. Jan Schwandt, Carla Ahlgren Jensen). Ægteskabet opløst. Bopæl Esbjerg.

2 børn.

3/3/5/6/5/3/1/1

Kenni Toft Brinch, født 2/7 1989 Vor Frelser sogn, Esbjerg.

3/3/5/6/5/3/1/2

Ane Ahlgren Brinch, født 2/9 1994 Vor Frelser sogn, Esbjerg.

3/3/5/6/5/3/2

Per Attermann Brinch, født 1/6 1967 Vor Frelser sogn, Esbjerg, controller. Bopæl Esbjerg.

3/3/5/6/5/3/3

Simon Attermann Brinch, født 20/12 1977 Vor Frelser sogn, Esbjerg, ingeniør. Bopæl Aalborg.

3/3/5/6/5/4

Marianne Attermann Brinch, født 17/6 1950 Vor Frelser sogn, Esbjerg, sygehjælper. Gift 12/4 1969 Jerne sogn, Esbjerg **Kaj Arly Grønborg**, født 5/7 1949 Jerne sogn, Esbjerg, død 5/12 1996 Frederikshavn, maskinmester (s.a. Christ Grønborg, Hansine Laurine Lorette Kock). Bopæl Esbjerg
Ø.

2 børn.

3/3/5/6/5/4/1

Gitte Brinch Grønborg, født 29/1 1967 Vor Frelser sogn, Esbjerg, revisor. Gift 13/6 1998 Hørsholm **Søren Øverup**, født 15/5 1960 Falster, direktør (s.a. Alice og Villy Øverup). Bopæl Hørsholm.

2 børn.

3/3/5/6/5/4/1/1

Anna Victoria Brinch Øverup, født 3/11 1999 Hørsholm.

3/3/5/6/5/4/1/2

Carl Victor Brinch Øverup, født 26/8 2004 Hillerød.

3/3/5/6/5/4/2

Rikke Brinch Grønberg, født 24/8 1973 Vor Frelser sogn, Esbjerg, fabriksarbejder. Gift 29/9 2001 Janderup **Steen Jensen**, født 9/2 1968 Herning, butikschef (s.a. lærer Anne Lene og toldassistent Anders Jensen). Bopæl Janderup.

2 børn.

3/3/5/6/5/4/2/1

Kevin Brinch Jensen, født 30/8 1997 Vor Frelser sogn, Esbjerg.

3/3/5/6/5/4/2/2

Kasper Brinch Jensen, født 14/1 2002 Vor Frelser sogn, Esbjerg.

3/3/5/6/5/5

Sonja Attermann Brinch, født 18/7 1955 Vor Frelser sogn, Esbjerg, overassistent. Gift 9/6 1984 Skads **Orla Christensen**, født 6/1 1951 Skads, landmand (s.a. Johannes Christensen, Karen Helene Hansen). Bopæl Oksvang, Skads sogn.

3 børn.

3/3/5/6/5/5/1

Stinna Brinch Christensen, født 24/5 1977 Skads, Esbjerg, studerende. Bopæl Odense.

3/3/5/6/5/5/2

Mikkel Brinch Christensen, født 29/1 1980 Vor Frelser sogn, Esbjerg. Samboende med **Maria Slotsager**, født 9/3 1981 Veflinge, Fyn (d.a. Ulla og Ivan Slotsager). Bopæl Esbjerg.

1 barn.

3/3/5/6/5/5/2/1

Josephine Brinch Slotsager, født 27/11 2004 Grundtvigs sogn, Esbjerg.

3/3/5/6/5/5/3

Esbén Brinch Christensen, født 8/12 1990 Vor Frelser sogn, Esbjerg.

3/3/5/6/6 (side 467)

Sejr Attermann Brinch, født 18/11 1917 Sønderho, død 17/2 1996 Sønderho, fiskeriinspektør, formand for Fonden Gamle Sønderho. Gift 24/5 1942 Sønderho **Ane Cathrine Pedersen**, født 20/3 1913 Jerne, død 4/4 1985



*Ane Cathrine Pedersen og
Sejr Attermann Brinch*

Centralsygehuset, Esbjerg, begr. Sønderho.

4 børn. se 7/8/2/1/5.

3/3/5/6/7 (side 468)

Søren Larsen Brinch, født 6/8 1921 Sønderho, død 15/11 1988 Sønderho, gårdejer. Gift 14/9 1947 Sønderho **Birgit Kromann Thøgersen**, født 4/6 1930 Sønderho, død 6/7 1998 Sønderho, hjemmehjælper.

3 børn. se 7/1/3/3/4/1/2.

3/3/5/6/8

Thorkild Attermann Brinch, født 14/5 1925 Sønderho, varmemester. Gift 29/4 1952 Gullev **Nanna Hedegaard Frederiksen**, født 18/5 1929 Gullev, død 31/5 1990 Ry, husmor (d.a. Frederik Frederiksen, Ane Hedegaard Pedersen). Bopæl Ry.

5 børn.

3/3/5/6/8/1

Niels Hedegaard Attermann Brinch, født 15/2 1953 Knebel, elektriker. Gift 6/8 1994 Ry **Annette Christensen**, født 14/2 1967 Skanderborg, specialarbejder (d.a. Jens Jørgen Christensen, Inger Marie Laursen). Bopæl Ry.

2 børn.

3/3/5/6/8/1 II

Casper Hedegaard Brinch, født 25/12 1994 Silkeborg.

3/3/5/6/8/1/2

Steffen Hedegaard Brinch, født 9/12 1998 Silkeborg.

3/3/5/6/8/2

Svend Hedegaard Attermann Brinch, født 3/11 1954 Stausø, bager. Gift 30/6 1979 Gl. Ry **Tove Troelsgaard**, født 20/1 1952 Voerladegaard, social-og sundhedsassistent (d.a. Kjeld Troelsgaard, Marie Hansen). Bopæl Them.

I barn.

3/3/5/6/8/2/1

Brian Troelsgaard Brinch, født 2/2 1982 Silkeborg, ufraglært. Bopæl Them.

1 barn.

3/3/5/6/8/2/1/1

Lasse Thorkild Bjerre Sandvig Brinch, født 24/11 2001 Silkeborg.

3/3/5/6/8/3

Else Hedegaard Attermann Brinch, født 26/1 1958 Stausø, assistent. Gift 31/5 1986 Skjoldhøj **Karl Henrik Geil**, født 17/11 1958 Brørup, ingeniør (s.a. Jørgen Geil, Kirsten Minna Holm). Bopæl Tilst.

3/3/5/6/8/4

Kirsten Hedegaard Attermann Brinch, født 12/12 1959 Søkilde, assistent. Gift 6/9 1986 Gl. Ry **Martin Haasen Jensen**, født 11/8 1957 Thorslev, tømrermester (s.a. Hans Jørgen Haasen Jensen, Inger Irene Thomsen). Bopæl Ry.

3 børn.

3/3/5/6/8/4/1

Frederik Haasen Brinch, født 27/12 1988 Silkeborg.

3/3/5/6/8/4/2

Tilde Haasen Brinch, født 21/9 1991 Silkeborg.

3/3/5/6/8/4/3

William Haasen Brinch, født 8/8 1994 Silkeborg.

3/3/5/6/8/5

Jytte Hedegaard Attermann Brinch, født 12/12 1959 Søkilde, assistent. Gift 4/5 I 1985 Gødvad **Ivan Petersen**, født 21/10 1958 Laven, IT professionel (s.a. Knud Petersen, Olga Kristensen Andersen). Bopæl Silkeborg. 2 børn.

3/3/5/6/8/5/ I

Jakob Brinch Petersen, født 10/8 1987 Silkeborg.

3/3/5/6/8/5/2

Anders Brinch Petersen, født 15/5 1990 Silkeborg.

3/3/5/8/1 (side 468)

Niels Sigvard Brinch Jensen, født 17/8 1912 Aastrup, død 1993 Nr. Asmindrup, automobilværkstedsejer. Gift 1.g. 22/12 1934 Aale **Edith Sørensen**, født 22/5 1915 Aale, død 11/5 1946. Gift 2.g. 2/8 1947 **Karen Hansen**, født 11/6 1919 Holbæk. Bopæl Nykøbing S. Ægteskabet opløst. Gift 3.g. 20/9 1985 borgerligt Nr. Asmindrup **Doris Edel Jørgensen**, født 5/9 1918 Tuse Næs (d.a. Jørgen Anders Jørgensen, Marie Sørensen). Bopæl Vig. I barn i I. ægteskab (bortadopteret).

1 barn i 2. ægteskab.

3/3/5/8/1/I

Tonny Brinch Jensen, født 10/9 1942 Kbhvn., jord- og betonarbejder. Gift 29/12 1968 Faxe **Erika Elisabeth Quorup**, født 29/12 1948 Store Heddinge (d.a. arbejdsmand Karl Petersen Quorup, Esther Flora Sophie Bester). Bopæl Brøderup, Tappernøje.

2 børn. se 3/3/5/8/3/1.

3/3/5/8/1/2

Torben Brinch Jensen, født 20/3 1949, typograf.

3/3/5/8/2 (side 469)

Myrtha Brinch Jensen, født 22/4 1914 Aastrup, død 11/5 1988 Hornsyld, husmoder. Gift 27/8 1932 Føvling **Niels Einer Vinter Sørensen**, født 25/2



*Myrtha Brinch Jensen og
Niels Einer Vinter Sørensen*

1908 Aale, død 17/7 1977 Stenderup (s.a. Christian Sørensen).

10 børn.

3/3/5/8/2/1

Jens Kristian Brinch Sørensen, født 16/9 1932 Aastruplund, ophugger. Gift 19/1 I 1955 Horsens **Lizzie Jensen**, født 3 I /10 1936 Gedved Mark (d.a. Rasmus Jensen, Gerda Pedersen). Bopæl Hovedgård.

5 børn.

3/3/5/8/2/1/1

Knud Erik Brinch Sørensen, født 23/4 1955 Gedved, død 28/6 1992 Kbhvn. sogn, plejer.

3/3/5/8/2/1/2

Vita Brinch Sørensen, født 18/11 1956 Løsning, hjemmehjælper. Gift 2/6 2000 Grindsted **Preben Simonsen**, født 2/6 1960 Hjortlund, kok (s.a. Agnes og Viggo Simonsen). Bopæl Sdr. Omme.

3/3/5/8/2/1/3

Per Brinch Sørensen, født 8/5 1959 Hedensted, truckfører. Samboende med **Dorte Brandt Hjorth Pedersen**, født 13/3 1959 Hovedgaard, (d.a. Svend Aage Hjorth Pedersen, Helga Pedersen). Bopæl Sønderby.

2 børn.

3/3/5/8/2/1/3/1

Malene Brinch Keldahl, født 16/6 1990 Holstebro.

3/3/5/8/2/1/3/2

Dennis Brinch Kjeldahl, født 18/7 1992 Holstebro.

3/3/5/8/2/1/4

Niels-Einar Brinch Mathiasen, født 17/7 1963 Hedensted, servicemand (navneforandring fra Sørensen). Gift 23/12 1988 Horsens Rådhus **Bente Ellen Mathiasen**, født 5/2 1963 Horsens, IT-supporter (d.a. Helge Mathiasen, og Tove Jensen). Bopæl Horsens.

2 børn. (Bente Ellen Mathiasens).

2 børn.

3/3/5/8/2/1/4/1

Kasper Daugaard Mathiasen, født 13/12 1981 Horsens.

3/3/5/8/2/1/4/2

Kiki Daugaard Mathiasen, født 14/11 1984 Glud.

3/3/5/8/2/1/4/3

Nikie-Ea Brinch Mathiasen, født 13/7 1989 Tvingstrup.

3/3/5/8/2/1/4/4

Helle Nille Brinch Mathiasen, født 17/8 1992 Tvingstrup.

3/3/5/8/2/1/5

Dorthe Brinch Sørensen, født 26/10 1965 Fløjstrup, syerske. køkkenleder, senere ejer af grillbar. Gift 1 .g. 1985 Horsens **Bjarne Jensen**, født 9/11 1963 Horsens, arbejdsmand (s.a. Gerda og Roland Jensen). Ægteskabet opløst. Samboede med **Lars Helbo**, født 1963 Horsens, chauffør (s.a. Irma og Børge Helbo). Parforholdet opløst. Gift 2.g. 11/3 1995 Tolstrup **Arvid Bakke Simonsen**, født 1/10 1966

Gedved, maskinarbejder, selvstændig (s.a. Sven Bakke Simonsen, Sonja Lassen). Bopæl Gedved.

I barn i I. ægteskab.

I barn i parforhold.

2 børn i 2. ægteskab.

3/3/5/8/2/1/5/1

Peter Brinch Simonsen, født 6/6 1985 Horsens, murerarbejdsmand (navneforandring fra Jensen).

3/3/5/8/2/1/5/2

Pernille Janice Brinch Simonsen, født 8/2 1991 Horsens (navneforandring fra Helbo).

3/3/5/8/2/1/5/3

Cathrine Brinch Simonsen, født 21/I I 1996 Horsens.

3/3/5/8/2/1/5/4

Alex Brinch Simonsen, født 26/6 1998 Horsens.

3/3/5/8/2/2 (side 469)

Ove Brinch Sørensen, født 22/4 1934 Aastruplund, gravemester. Gift 5/4 1958 Kastrup, Kbhvn. **Alice Dahl**, født 23/10 1937 Kbhvn. Ø, afregningskontrollør (d.a. Poul Dahl, Ella Vibeke Hansen). Bopæl Kastrup.

2 børn.

3/3/5/8/2/2/1

Gitte Brinch Sørensen, født 17/9 1958 Kbhvn., kontorassistent. Gift 17/9 1983 Kastrup **Bent Jørgen de Molade**, født 11/5 1957 Kbhvn., maskinarbejder. Bopæl Kbhvn.

3 børn.

3/3/5/8/2/2/1/1

Mikael Brinch de Molade, født 16/4 1981 Kastrup, elektriker. Bopæl Kastrup.

3/3/5/8/2/2/1/2

Maria Brinch de Molade, født 24/3 1983 Kastrup, social- og sundhedshjælper. Bopæl Kastrup.

3/3/5/8/2/2/1/3

Casper Emil Brinch de Molade, født 19/12 1994 Kastrup

3/3/5/8/2/2/2

Helle Brinch Sørensen, født 17/I 1961 Kbhvn., pædagogmedhjælper. Gift 26/10 1992 Kastrup **Søren Løvgreen**, født 9/5 1962 Kastrup.

Ægteskabet opløst marts 1999. Samboende med **Ole Juul Møller**, født 2/I I 1966 Randers, pædagogmedhjælper (s.a. Niels Juul Møller, Jonna Knudsen). Bopæl Kastrup.

I barn.

3/3/5/8/2/2/2/1 (side 470)

Louise Brinch Sørensen, født 11/3 I 1981 Kastrup, Kbhvn., social- og sundhedshjælper. Samboende med **Martin Borch**, født 7/4 1980 Kastrup (s.a. Ole Borch). Bopæl Kastrup.

3/3/5/8/2/2/2/1/1

Oliver Brinch Borch, født 10/6 2003 Kastrup.

3/3/5/8/2/3

Sonja Brinch Sørensen, født 4/11 1935 Brædstrup, død 19/2 1994 Juelsminde, begr. Barrit, husmoder. Gift 1.g. 3/10 I 1958 Horsens **Cristian Rønsholdt Hansen**, født 5/4 1929, mejerist. Bopæl Haderslev Ægteskabet opløst 1974. Gift 2.g. 26/4 1980 Horsens **Erik Jakobsen**, født 1/5 1934 Hvirring, død 23/8 1986, begr. Barrit (s.a. assistent Otto Andreas Holm Jakobsen, Dagny Inge Jakobsen).

1 barn i l. ægteskab.

3/3/5/8/2/3/1

Frank Juhl Rønsholdt Hansen, født 13/6 1958, død 12/2 1974 Horsens ved et trafikuheld.

3/3/5/8/2/4

Inga Brinch Sørensen, født 3/4 1943 Sdr. Aldum, assistent. Gift 1.g. 15/7 1961 Stenderup **Conny Redsted Andersen**, født 30/4 1939 Vejle, maskinarbejder (s.a. Thyra og Rudolf Andersen). Ægteskabet opløst 1973. Gift 2.g. 8/10 1986 Vejle **Knud Heine Jeppesen Norup**, født 5/11 1930 Glyngøre, kriminalassistent (s.a. Kresten Nielsen Norup, Ida Margrethe Jeppesen). Bopæl Vejle.

2 børn i l. ægteskab.

3/3/5/8/2/4/1

Henrik Nick Redsted Andersen, født 28/3 1962 Vejle, montør. Gift 30/3 2002 Vejle **Anne Ronsdal Knudsen**, født 30/6 1964 Vejle, butikschef (d.a. Ole Knudsen, Else Ronsdal Pedersen). Bopæl Vejle.

2 børn.

3/3/5/8/2/4/1/1

Nick Ronsdal Andersen, født 27/11 1983 Vejle, smedelærling. Bopæl Thisted.

3/3/5/8/2/4/1/2

Karina Ronsdal Knudsen, født 25/8 1987 Vejle, skoleelev.

3/3/5/8/2/4/2

Jørgen Redsted Andersen, født 11/8 1965 Vejle, ufaglært. Samboede med **Nina Houlberg**, født 26/2 1964 Vejle, social-og sundhedshjælper (d.a. Inez og Stig Houlberg). Paiforholdet ophørt. Bopæl Vejle.

2 børn.

3/3/5/8/2/4/2/1

Camilla Houlberg, født 10/8 1982 Vejle, studerende. Bopæl Vejle.

2 børn (far: Mohammed Atie).

3/3/5/8/2/4/2/1/1

Amin Atie, født 22/2 1999 Vejle.

3/3/5/8/2/4/2/1/2

Nadia Atie, født 24/1 2002 Vejle.

3/3/5/8/2/4/2/2

Steffen Houlberg, født 3/12 1984 Vejle, tømmelærling. Bopæl Maribo.

3/3/5/8/2/5

Herluf Brinch Sørensen, født 5/9 1944 Sdr. Aldum, specialarbejder. Gift

31/7 1965 Ørum **Oda Evelyn Nielsen**, født 11/4 1944 Hedensted, syerske.
Bopæl Grønbæk, Ans By.

2 børn.

3/3/5/8/2/5/1

Jesper Brinch Sørensen, født 31/12 1965 Alderslyst, Silkeborg, specialarbejder. Gift 1996 Bjerringbro **Malene Kjeld Andersen**, født 23/11 1968 Århus, maler (d.a. Inger-Lise og Sigurd Kjeld Andersen). Ægteskabet opløst. Samboende fra 1998 med **Lisette Poulsen**, født 6/2 1966 Viborg, butiksassistent (d.a. Else og Villy Poulsen). Bopæl Spøttrup.

3 børn i ægteskab.

2 børn (Lisette Poulsens).

I barn i parforhold.

3/3/5/8/2/5/1/1

Nadja Brinch Sørensen, født 15/10 1988 Højbjerg.

3/3/5/8/2/5/1/2

Cindie Brinch Andersen, født 13/9 1991 Højbjerg.

3/3/5/8/2/5/1/3

Belinda Brinch Andersen, født 13/9 1991 Højbjerg.

3/3/5/8/2/5/1/4

Daniella Alstrøm Jacobsen, født 27/8 1986 Højbjerg.

3/3/5/8/2/5/1/5

Benjamin Alstrøm Jacobsen, født 18/1 1990 Højbjerg.

3/3/5/8/2/5/1/6

Andre Brinch Poulsen, født 24/3 1999 Højbjerg.

3/3/5/8/2/5/2

Carsten Brinch Sørensen, født 19/6 1968 Alderslyst, Silkeborg, specialarbejder. Gift 4/2 1995 Bjerringbro **Carina Nielsen**, født 1/1 1973 Silkeborg, montrice (d.a. Hanne Kristine og Jens Christian Nielsen). Bopæl Bjerringbro.

4 børn.

3/3/5/8/2/5/2/1

Mette Brinch Sørensen, født 10/10 1991 Bjerringbro.

3/3/5/8/2/5/2/2

Danni Brinch Sørensen, født 28/9 1993 Bjerringbro.

3/3/5/8/2/5/2/3

Kenneth Brinch Sørensen, født 20/3 1996 Bjerringbro.

3/3/5/8/2/5/2/4

Rasmus Brinch Sørensen, født 6/1 2001 Bjerringbro.

3/3/5/8/2/6

Edith Brinch Sørensen, født 15/9 1947 Vormstrup, død 17/10 1947 Vonnstrup.

3/3/5/8/2/7 (side 471)

Henning Brinch, født 29/9 1948 Hornsyld, arbejdsmand (Sørensen slettet). Gift 11/6 1983 Horsens **Inge Steinicke**, født 21/2 1951 Horsens,

ekspeditrice (d.a. Kaj Steincke, Karen Madsen). Bopæl Hornsyld.

I barn.

3/3/5/8/2/7/1

Anette Brinch, født 9/8 1973 Horsens, førtidspensionist. Bopæl Horsens.

3/3/5/8/2/8

Hans Brinch, født 29/9 1948 Hornsyld, havnearbejder (Sørensen slettet). Gift 9/4 1977 Horsens **Jonna Kristine Hedensted**, født 28/10 1941 Horsens, kartonagearbejder (d.a. Gunnar Hedensted, Vitta Guldborg Mainz). Bopæl Horsens.

I barn (Birgit Hansen).

I barn (Jonna Kristine Hedensted's).

I barn i ægteskab.

3/3/5/8/2/8/1

Lone Marie Brinch Hansen, født 18/6 1970 Svaneke Sygehus, over-assistent på DMI. Gift 12/10 1996 Kbhvn.'s Rådhus, 30/8 1997 Timotæuskirken Valby **Steen Langgaard Jensen**, født 28/7 1965 Kbhvn., ingeniør (s.a. Finn Langgaard Jensen, Bente Lillian Pedersen). Ægteskabet opløst 2003. Bopæl Kbhvn. V.

2 børn.

3/3/5/8/2/8/1/1

Frederik Langgaard Jensen, født 19/10 1995 Hvidovre Hospital.

3/3/5/8/2/8/1/2

Oliver Langgaard Jensen, født 31/7 2001 Hvidovre Hospital.

3/3/5/8/2/8/2

Maybritt Christoffersen, født 1205 1961 Horsens, cafebestyrer. Bopæl Hjarnø.

3 børn.

3/3/5/8/2/8/2/1

Michelle Christoffersen, født 10/ IO 1978 Horsens, regnstrnbsassistent. Gift 29/10 2004 Horsens **Johnny Sørensen**, født 3/5 1971 Horsens, fabriksarbejder. Bopæl Hovedgaard.

3/3/5/8/2/8/2/2

Bianca Christoffersen, født 3/4 1983 Horsens, studerende.

3/3/5/8/2/8/2/3

Linett Jensen, født 13/9 1990 Horsens.

3/3/5/8/2/8/3

Mike Brinch, født 16/1 I 1973 Horsens, stilladsarbejder. Bopæl Horsens. Ugift.

3/3/5/8/2/9

Hugo Brinch, født 7/12 1950 Stenderup, død 30/12 1994 Endelave, kommunalarbejder. Gift 7/4 1982 Ølsted **Marianne Svane Jørgensen**, født 1/9 1951 Ølsted, bogholder (d.a. Ole Svane Jørgensen, Grethe Nielsen). Ægteskabet opløst. Bopæl Sejet. Samboede med **Janne Rasmussen**, født 24/12 1950 Rårup, landmand (d.a. Christa og Ove Rasmussen). Bopæl Endelave.

I barn.

I barn i parforhold.

3/3/5/8/2/9/1

Kim Svane Brinch, født 13/7 1973 Skanderborg, maskiningeniør. Gift

Tina Rikke Snedker, født 22/2 1974 Grejs v/Vejle, blomsterbinder

(d.a. Lone og Henning Snedker). Bopæl Stadil, Tim.

I barn.

3/3/5/8/2/9/1/I

Marcus Svane Brinch, født 14/11 2003 Horsens Sygehus.

3/3/5/8/2/9/2

Lajla Brinch, født 27/4 1990 Endelave.

3/3/5/8/2/I0

Ketty Brinch Sørensen, født 8/2 1954 Stenderup, pedelmedhjælper.

Samboede med **Mogens Kristoffersen**, født 30/6 1947 Vejle, chauffør

(s.a. Villy Kristoffersen, Inga Marie Bach). Parforholdet opløst 1997. Gift

8/4 2000 Tørring-Uldum **Finn Kristensen**, født 14/8 1950 Læborg, vej-

mand (s.a. Sigvald Peter Kristensen, Anna Bothilde Boesen). Bopæl Tørring.

I barn i parforhold.

3/3/5/8/2/10/I

Tina Myrtha Brinch Sørensen, født 22/12 1971 Horsens, pædagog.

Bopæl Århus.

3/3/5/8/3 (side 471)

Peder Brinch Jensen, født 16/3 1916 Aastrup, død ? Vindbyholt, landmand,

chauffør. Gift 6/8 1944 Roholte **Elna Jørgensen**, født 5/9 1917 Rønnebæk,

Næstved, død ? Vindbyholt (d.a. papirarbejder Jens Otto Jørgensen, Anna Marie Pedersen).

I barn adopteret.

I barn.

3/3/5/8/3/1

Tonny Brinch Jensen, født 10/9 1942 Kbhvn., jord- og betonarbejder.

Gift 29/12 1968 Faxe **Erika Elisabeth Quorup**, født 29/12 1948 Store

Heddinge (d.a. arbejdsmand Karl Petersen Quorup, Esther Flora Sophie



*Ellen Munk og
Svend Aage Brinch Jensen*

Bester). Bopæl Tapenøje.

2 børn. se 3/3/5/8/1/1

3/3/5/8/3/1/1

Jesper Brinch Jensen, født 21/6 1969 Vinbyholt. Bopæl Grønbæk.

3/3/5/8/3/1/2

Birgitte Brinch Jensen, født 31/5 1976 Tapenøje. Bopæl Grønbæk.

3/3/5/8/3/2

Erik Brinch Jensen, født 23/4 1947 Rohlte, chauffør. Bopæl Vindbyholt.

3/3/5/8/4 (side 472)

Svend Aage Brinch Jensen, født 22/6 1918 Åstruplund, død 16/9 2000 Glud, gartneriejer. Gift 29/12 1946 Glud **Ellen Munk**, født 8/2 1923 Glud (d.a. Jens Peter Munk, Kathrine Olsesen). Bopæl Glud, Horsens.

2 børn.

3/3/5/8/4/1

Lene Brinch Jensen, født 3/11 1949 Horsens, kontorassistent. Gift 28/2 1976 Horsens **Karl Erik Rode**, født 11/9 1947 Hedensted, logistikchef (s.a. Thøger Rode, Oda Kjær Jensen). Bopæl Hatting.

I barn.

3/3/5/8/4/1/1

Jannik Brinch Rode, født 31/10 1975 Horsens, elektronikmekaniker. Bopæl Horsens.

3/3/5/8/4/2

Palle Brinch Jensen, født 17/I 1951 Glud, elektronikmekaniker. Bopæl Sejet, Horsens.

3/3/5/8/5 (side 472)

Gudrun Valborg Brinch Jensen, født 9/12 1920 Åstrup, Føvling sogn, husassistent. Gift 3 I/ IO I 943 Vor Frelser sogn, Esbjerg **Hugo Fischer Jensen**, født 13/1 1919 Sønderho, død 24/8 2003 Nordby, fyrskibsmatros. Bopæl Sønderho.

3 børn. se 13/3/2/6/2.

3/3/5/8/6 (side 472)

Aksel Hakon Brinch Jensen, født 9/12 1920 Føvling, chauffør. Gift 7/1 1945 Brædstrup **Birthe Marie Skeldal Sørensen**, født 4/8 1921 Træden, husmoder (d.a. Jensine og Søren Karl Sørensen). Bopæl Træden ved Brædstrup.

4 børn.

3/3/5/8/6/1

Hanne Skeldal Brinch Jensen, født 22/4 1945 Brædstrup, montrice. Gift 2/7 1965 Horsens **Kaj Rasmussen**, født 15/3 1944 Hvirring, død 5/4 1999 Horsens, specialarbejder (s.a. boelsmand Anders Peter Rasmussen, Dagny Frederiksen). Samboende med **Jens Jørn Nielsen**, født 13/9 1943 Østbirk, taxa vognmand. Bopæl Åstruplund ved Brædstrup.

2 børn.

3/3/5/8/6/1/1

Annette Brinch Rasmussen, født 4/8 1965 Brædstrup, død 24/6 2003 Oens v/Horsens, kontorassistent. Gift 30/5 1998 Træden **Stig Møller**,

født 5/3 1968 Horsens, maskinsnedker (s.a. Birgit og Børge Møller).
Bopæl Oens v/Horsens.

2 børn.

3/3/5/8/6/1/1/1

Cecilie Brinch Møller, født 18/10 1995 Horsens.

3/3/5/8/6/1/1/2

Benjamin Brinch Møller, født 4/6 1999 Horsens.

3/3/5/8/6/1/2

Bettinna Brinch Rasmussen, født 23/9 1967 Brædstrup, kontorassistent. Gift 17/6 1995 Vær **Lars Cederlund Olesen**, født 3/5 1967 Århus, lagerforvalter (s.a. Jonna og Edvard Olesen). Bopæl Horsens.
2 børn.

3/3/5/8/6/1/2/1

Naja Cederlund Olesen, født 27/5 1996 Horsens.

3/3/5/8/6/1/2/2

Caroline Cederlund Olesen, født 1/12 1998 Horsens.

3/3/5/8/6/2

Thorbjørn Brinch Jensen, født 9/4 I 1948 Træden, specialarbejder. Gift 2/4 1977 Fredericia **Anne Marie Andersen**, født 26/10 1951 Salten, teknisk tegner (d.a. Anny Kristine og Rasmus Børge Andersen). Bopæl Fredericia.

2 børn.

3/3/5/8/6/2/1

Kenneth Brinch Jensen, født 25/7 1972 Fredericia, varmemester. Samboende med **Dorthe Berger**, født 9/10 I 1963 Kbhvn, pædagog (d.a. Iris Berger). Bopæl Erritsøe, Fredericia.

2 børn.

3/3/5/8/6/2/1/1

Anders Jensen Berger, født 23/9 1999 Fredericia.

3/3/5/8/6/2/1/2

Trine Jensen Berger, født 1/10 2002 Fredericia.

3/3/5/8/6/2/2

Anja Brinch Jensen, født I 0/ IO 1975 Fredericia, biolog. Samboende med **Jørgen Riber**, født I 1/7 1975 Fåborg, Fyn, civilingeniør (s.a. Edel og Thormund Riber). Bopæl Århus C.

3/3/5/8/6/3

Ulrich Brinch Jensen, født 25/9 1951 Træden, specialarbejder. Gift 29/9 2001 Vonge **Ketty Jensen**, født 22/1 1944 Ådum, husmoder (d.a. Eva og Johannes Kristensen). Bopæl Vonge.

3/3/5/8/6/4 (side 473)

Nancy Brinch Jensen, født 23/1 I 1959 Træden, sygehjælper. Samboende med **Bjarne Thyregod Kristensen**, født 25/4 I 1956 Dortheasminde, direktør (s.a. Ulla og Erling Kristensen). Bopæl Uldum.

3 børn.

3/3/5/8/6/4/1

Jane Brinch Kristensen, født 21/5 1984 Horsens.

3/3/5/8/6/4/2

Michael Brinch Kristensen, født 16/5 1988 Horsens.

3/3/5/8/6/4/3

Lise Brinch Kristensen, født 13/7 1994 Horsens.

3/3/5/8/7 (side 473)

Elly Brinch Jensen, født 20/7 1923 Føvling, husmoder. Gift I 5/1 I 1945 Løsning **Ejner Egon Johansen**, født 8/2 1923 Kragelund ved Silkeborg, død 3/12 1993 Stouby, tidsstudietekniker (s.a. Niels Johansen, Karoline Jensen). Ægteskabet opløst. Bopæl Silkeborg.

6 børn.

3/3/5/8/7/1

Tonny Brinch Johansen, født 26/11 1945 Vormstrup, chauffør. Gift 11/12 1966 Skive **Ulla Madum**, født 20/9 1945 Skive, slagteriarbejder (d.a. Niels Nielsen Madum, Magda Jepsen). Bopæl Vristed.

2 børn.

3/3/5/8/7/1/1

Peder Brinch Johansen, født 16/4 1966 Skive, sælger. Gift I/5 1999 Viborg **Mette Klaris**, født 6/2 1966 Viborg, salgssupporter (d.a. Ole Olsen, Britta Klaris). Bopæl Viborg.

1 barn.

3/3/5/8/7/1/1/1

Emil Brinch Klaris, født 16/12 1996 Viborg.

3/3/5/8/7/1/2

Pia Brinch Johansen, født I 7/9 1976 Skive, producerassistent. Gift 31/3 2002 Las Vegas **Justin Murphy**, født 1973 USA, tegnefilmsillustrator. Bopæl Los Angeles, USA.

3/3/5/8/7/2

Karin Brinch Johansen, født 31/5 1949 Kragelund, sygeplejerske. Gift 20/7 1973 Silkeborg **Dan Fabricius Pedersen**, født 11/6 1947 Silkeborg, død 19/4 1986 Silkeborg, repræsentant (s.a. Tage Pedersen, Amalie Christine Fabricius). Bopæl Silkeborg.

1 barn.

3/3/5/8/7/2/1

Thomas Fabricius Pedersen, født 31/1 1974 Silkeborg, kreativ direktør. Gift 23/6 2001 i Østebro sogn, Kbhvn. **Mette Vilsøe**, født 9/10 1972 Søborg, planner (Reklamebureau) (d.a. Lone og Søren Vilsøe). Ægteskabet opløst 2004. Bopæl Kbhvn.

3/3/5/8/7/3

Alice Brinch Johansen, født 22/3 1952 Kragelund, selvstændig. Gift 19/4 1984 Silkeborg **John Tange Hummelgaard**, født 31/8 1959 Voel, salgsdirektør (s.a. Erik Hummelgaard, Grethe Møller Nielsen). Ægteskabet opløst 1996. Bopæl Silkeborg.

1 barn (far: Rene Niebuhr).

1 barn.

3/3/5/8/7/3/1

Mia Brinch Niebuhr, født 7/4 1979 Silkeborg, sælger. Bopæl Silkeborg. Ugift.

3/3/5/8/7/3/2

Sascha Brinch Hummelgaard, født 28/3 1986 Silkeborg, studerende. Bopæl Silkeborg

3/3/5/8/7/4

Anne Lise Brinch Johansen, født 1/1 1955 Skive, web-designer. Gift 1/10 1994 Silkeborg **Thorkild Nygaard Rasmussen** født 10/9 1954 Århus, salgskonsulent (s.a. Viggo Rasmussen, Anna Kaysen). Bopæl Silkeborg.

2 børn.

3/3/5/8/7/4/1

Mark Nygaard Brinch, født 23/7 1987 Silkeborg.

3/3/5/8/7/4/2

Nadia Nygaard Brinch, født 2/4 1991 Silkeborg.

3/3/5/8/7/5

Kurt Brinch Johansen, født 14/6 1959 Skive, falckredder. Gift 31/5 1986 Silkeborg **Ann Schou**, født 18/3 1960 Silkeborg, butiksassistent (d.a. Johan Schou, Edna Salvesen). Bopæl Silkeborg.

1 barn.

3/3/5/8/7/5/1

Benjamin Brinch Schou, født 24/6 1990 Silkeborg.

3/3/5/8/7/6

Jane Brinch Johansen, født 14/6 1959 Skive, veterinærsygeplejerske. Gift 22/6 1991 Silkeborg **Keld Nørsgaard Jacobsen**, født 19/11 1961 Borris, seniorsergent (s.a. Erik Nørsgaard Jacobsen, Esther Bjerg). Bopæl Silkeborg.

2 børn.

3/3/5/8/7/6/1

Maria Brinch Jacobsen, født 19/10 1993 Silkeborg.

3/3/5/8/7/6/2

Sofia Brinch Jacobsen, født 23/10 1995 Silkeborg.

3/3/5/8/8 (side 473)

Tove Signora Brinch Jensen, født 15/6 1928 Aastrup, husmoder. Gift 10/2 1952 Løsning **Otto Fischer**, født 3/12 1927 Sønderho, rangermester. Bopæl Rødby.

2 børn. se 17/7/9/3/5/6.

3/3/5/9 (ikke med tidligere)

Dødfødt pige, født 4/9 1887 Sønderho.

SØSKENDERÆKKE NR. 21

FAR NR. 56/4/7

MOR NR. 33/3/1 og 47/5/1/1

1. **Mette Jesdatter.**
Født 10/11 1796 Sønderho, død 4/4 1880 Sønderho.
2. **Jens Jessen Svendsen.**
Født 30/7 1798 Sønderho, død 16/8 1798 Sønderho.
3. **Sidsel Jesdatter.**
Født 5/6 1800 Sønderho, død 9/7 1877 Sønderho.
4. **Hans Jessen Svendsen.**
Født 26/9 1801 Sønderho, død 21/2 1873 Sønderho.
5. **Mette Jesdatter.**
Født 27/4 1809 Sønderho, død 5/6 1869 Sønderho.

4/1/1/1/3 (side 480)

Martha Poulsen, født 24/3 1904 Vor Frelser sogn, Esbjerg, død 11/9 1996 Edgewood Manor Nursing Center, Port Clinton, Ohio, USA, husholderske i samme plads i 52 år.

4/1/1/1/8 (side 482)

Henry Verner Svarrer Poulsen, født 1/2 1919 Zions sogn, Esbjerg, død 9/4 1950 Zions sogn, Esbjerg, fornikler. Gift 12/12 1942 Vor Frelser sogn, Esbjerg
Grethe Hyldahl Ebbesen, født 5/10 1923 Vor Frelser sogn, Esbjerg, syerske (d.a. Gerda og Viggo Ebbesen). Bopæl Esbjerg.

2 børn.

4/I/1/1/8/1

Erik Poulsen, født 9/5 1943 Zions sogn, Esbjerg, kranfører. Gift 14/5 1966 Jerne sogn, Esbjerg **Bodil Trane**, født 8/3 1940 Jerne sogn, Esbjerg, fabriksarbejderske (d.a. Viola og Villy Trane). Bopæl Esbjerg.

4/1/1/1/8/2

Svend Svarrer Poulsen, født 15/9 1945 Zions sogn, Esbjerg, død 21/6 2000 Zions sogn, Esbjerg, elektriker. Gift 29/11 1969 Zions sogn, Esbjerg
Grethe Andersen, født?. Ægteskabet opløst. Bopæl Tarp, Esbjerg.

1 barn.

4/1/1/1/8/2/1

Vivian Poulsen, født 25/5 1970 Vor Frelser sogn, Esbjerg. Gift men ægteskabet opløst. Bopæl Kbhvn.

I barn. Nærmere oplysninger mangler.

4/1/1/1/9 (side 483)

Else Ellinor Svarrer Poulsen, født 20/12 1920 Vor Frelser sogn, Esbjerg, ekspeditrice. Gift 21/8 1944 Zions sogn, Esbjerg **Carl Larsen Underbjerg**, født 11/10 1917 Tørring, død 20/1 1984 Esbjerg, fiskeskipper. Bopæl Naksov. 2 børn.

4/1/1/I/9/1

Bodil Larsen Underbjerg, født 31/5 1948 Vor Frelser sogn, Esbjerg, familierapeut. Gift 12/11 1971 Kbhvn.'s Rådhus **Palle Geneser**, født 10/7 1947 Ålholm sogn, Kbhvn., læge (s.a. Jytte og Bengt Geneser). Bopæl Nakskov.

3 børn.

4/1/1/1/9/I/I

Signe Geneser, født 25/11 1972 Kbhvn., bachelor i engelsk og kommunikation. Gift 28/8 1999 Portland, Oregon **Patrick Gihring**, født 12/4 1971 Set. Louis, Missouri, USA, program manager. Bopæl Frederiksberg.

4/1/1/1/9/1/2

Jonas Geneser, født 27/12 1975 Maribo, læge. Bopæl Kbhvn.

4/1/1/1/9/1/3

Louise Geneser, født 24/9 1980 Nakskov, stud.jur. Bopæl Kbhvn.

4/1/1/1/9/2

Poul Arthur Poulsen Underbjerg, født 6/10 1951 Set. Josephs Hospital, døbt Zions sogn, Esbjerg, lærer. Gift I.g. 9/3 1974 Randers **Inge Meyer**,

født 2/4 1951 Kbhvn., lærer (d.a. Axel Ieyer, Birte Christensen). Ægteskabet opløst. Gift 2.g. 4/6 1988 Århus **Karen Margrethe Rosenkilde**, født 30/1 1950 Kbhvn., kunstterapeut (d.a. Poul Rosenkilde, Vera Hauranek). Ægteskabet opløst 22/12 1995. Bopæl Århus.

I barn i 1. ægteskab.

I barn i 2. ægteskab.

4/1/1/9/2/1

Mette Underbjerg Wetterskog, født 3/10 1974 Århus, psykolog. Gift 29/5 2004 Århus **Stig Erik Underbjerg Dyrskog**, født 1/5 1970 Lørenskog, Oslo, Norge, læge. Bopæl Århus.

4/1/1/1/9/2/2

Kira Rosenkilde Underberg, født 30/8 1990 Århus. Bopæl hos faderen i Århus.

4/1/1/2/2/1 (side 484)

Bent Jørgen Hansen, født 29/12 1935 Markuskirken, Aalborg, skibsfører. Gift 23/1 1960 Helsingør **Birgit Rosenløv Løytved**, født 1/1 1941 Nakskov, sygehjælper (d.a. Finn Christian Rosenløv Løytved, Edith Andersen). Bopæl Rødby.

2 børn.

4/1/1/2/2/1/1

Karina Rosenløv Løytved, født 15/7 1960 Set. Olai sogn, Helsingør, fysioterapeut. Samboende med **Hans Henrik Bondo Fagt**, født 10/9 1959 Frederiksberg, musiker (s.a. Bodil Bondo Fagt). Bopæl Espergærde.

2 børn.

4/1/1/2/2/1/1/1

Mikkel Bondo Fagt, født 11/2 1986 Frederiksberg, Kbhvn.

4/1/1/2/2/1/1/2

Mia Bondo Fagt, født 21/11 1987 Frederiksberg, Kbhvn., død 15/6 2000 Espergærde.

4/1/1/2/2/1/2

Lianne Rosenløv Løytved, født 9/4 1965 Set. Olai sogn, Helsingør, sygeplejerske. Bopæl Myrup, Sjælland.

I barn.

4/1/1/2/2/1/2/1

Isabella Fanny Rosenløv Løytved, født 7/8 1983 Frederiksberg, Kbhvn.

4/1/1/2/2/2

Allan Hansen, født 31/1 1939 Aalborg, fængselsoverbetjent. Gift 5/6 1965 Vesterø **Minna Gertrud Jensen**, født 26/4 1944 Vesterø Havn, Læsø, sygehjælper (d.a. Hans Viggo Jensen, Karen Laura Dahm Larsen). Bopæl Jerup.

2 børn.

4/1/1/2/2/2/1

Anette Hansen, født 4/1 1968 Set. Olai sogn, Helsingør, beskæftigelsesvejleder. Samboende med **Peter Olesen**, født 29/1 1965 Bindslev,

kommis (s.a. Inga og Poul Olesen). Bopæl Bindslev.

2 børn.

4/1/1/2/2/2/1/1

Christian Dahm Olesen, født 18/1 2000 Bindslev.

4/1/1/2/2/2/1/2

Erik Dahm Olesen, født 18/5 2002 Bindslev.

4/1/1/2/2/2/2

Hanne Hansen, født 9/8 1970 Set. Olai sogn, Helsingør, pædagog. Samboede med **Jens Peter Holm Jensen**, født 20/2 1969 Ålbæk, fisker. Parforholdet ophørt. Samboende med **Roland Pedersen**, født 2/10 1964 Frederikshavn, slagtermester. Bopæl Jerup.

I barn (Rolands).

I barn i 1. parforhold.

I barn i 2. parforhold.

4/1/1/2/2/2/2/1

Louise Pedersen, født 18/7 1991 Frederikshavn.

4/1/1/2/2/2/2/2

Kasper Holm Jensen, født 24/11 1995 Ålbæk.

4/1/1/2/2/2/2/3

Jonathan Tribler Pedersen, født 20/9 2004 HjøftTing Sygehus, døbt Jerup Kirke.

4/1/1/2/2/3

Hans Hansen, født 5/1 1941 Budolfi sogn, Aalborg, maskintekniker. Samboende med **Agnethe Johansen**, født 29/10 1946 Umanak, Grønland, sygehjælper (d.a. Dorthe og Jørgen Johansen). Bopæl Helsingør.

2 børn.

4/1/1/2/2/3/1

Robert Hansen, født 30/12 1975 Helsingør, studerende. Bopæl Svendborg.

4/1/1/2/2/3/2

Michael Hansen, født 23/4 1977 Helsingør, grafisk kommunikation. Bopæl Helsingør.

4/1/1/2/3

Ove Hansen, født 1/10 1915 Aalborg, død 9/5 1993 Frederiksværk, mejerist.

4/1/1/2/4 (side 485)

Niels Ager Hansen, født 31/3 1917 Aalborg, død ?, fhv. pedel. Gift 14/12 1946 Viborg **Else Marie Jensen**, født 24/2 1918 Viborg, død ? Ranum, bankassistent.

I barn.

411/1/2/4/1

Jens Ager Hansen, født 24/2 1953 Løgstør, mag. art.

4/1/1/2/5

Esther Hansen, født 13/1 I 919 Aalborg, død 13/6 1988 Aalborg, sygeplejese-kretær.

4/1/1/2/6

Anne Marie Hansen, født 27/9 1920 Aalborg, død 25/10 1972 Kbhvn.,

husassistent. Gift 25/5 1944 Aalborg **Verner Ledet**, født 7/10 1912 Vraa, gartner. Bopæl Nærum.

3 børn.

4/111/2/6/1

Steen Hansen Ledet, født 12/6 1945 Kbhvn., EDB-lærer. Gift I.g. Aalborg **Britta Sjøstrøm**, født ? Hasle. Gift 2.g. **Elisabeth Jensen**, født ?, korrespondent. Bopæl Sejflod, Storvorde.

2 børn.

4/I / I/2/6/1/I

Rikke Sjøstrøm Ledet, født I I/2 19?? Kbhvn.

4/1/1/2/6/1/2

Søren Sjøstrøm Ledet, født 8/11 19?? Aalborg.

4/1/1/2/6/2

Jørn Hansen Ledet, født 17/2 1949 Vedbæk, ingeniør. Gift Holte **Anne Stendell**, lærer. Bopæl Nærum.

3 børn.

4/1/1/2/6/2/1

Nikolaj Ledet.

4/1/I /2/6/2/2

Kristine Ledet.

4/1/1/2/6/2/3

Louise Ledet.

4/1/1/2/6/3

Henrik Hansen Ledet, født 29/3 1956 Kbhvn., studerende. Bopæl Kbhvn.

4/1/1/2/7 (side 485)

Ingrid Hansen, født 30/3 1922 Aalborg, teknisk tegner. Gift 29/8 1943 Aalborg **Willy Nielsen**, født 15/12 1920 Aalborg, skibsbyggermester. Bopæl Helsingør.

4 børn.

4/I /1/2/7/I

Jette Nielsen, født 4/2 1944 Helsingør, korrespondent. Gift 29/3 1968 Helsingør **Ib Jensen**, født 21/IO 1944 Helsingør, ingeniør. Bopæl Helsingør.

2 børn.

4/1/1/2/7/1/1 (side 486)

Morten Jensen, født 18/2 1969 Helsingør.

4/I I/2/7/I/2

Mette Jensen, født 9/4 1973 Helsingør.

4/1/I /2/7/2

Marianne Nielsen, født 27/3 1947 Helsingør, korrespondent. Gift I.g. **Søren Peter Kvist**. Gift 2.g. **Jens Aage Larsen**, født 6/9 1955, ingeniør. Bopæl Hornbæk.

2 børn i I. ægteskab.

4/I I/2/7/2/1

Peter Kvist, født 17/4 I 1966 Helsingør.

4/1/1/2/7/2/2

Dorthe Kvist, født 8/5 1967 Helsingør.

4/1/1/2/7/3

Karin Nielsen, født 5/10 1948 Helsingør, sygeplejerske. Gift I/11 1980 Kbhvn. **Mogens Rishøj Nielsen**, født 20/8 1943 Rørvig, læge. Bopæl Kbhvn.

2 børn.

4/1/1/2/7/3/1

Camilla Rishøj Nielsen, født 6/1 1973 Kbhvn.

4/1/1/2/7/3/2

Didde Rishøj Nielsen, født 30/12 1974 Kbhvn.

4/1/1/2/7/4

Mikael Nielsen, født 22/3 1951 Helsingør, sejlmager. Bopæl Helsingør.

4/1/1/2/8

Ellen Leth Hansen, født 5/3 1949 Aalborg, damefrisør. Gift 30/12 1976 Aalborg **Lars Brusk**, født 19/8 1948 Faulun, Sverige, kontroltekniker. Bopæl Angered, Sverige.

3 børn.

4/1/1/2/8/1

Mikael Brusk, født 10/2 1973 Gøteborg.

4/1/1/2/8/2

Stefan Brusk, født 25/12 1974 Gøteborg.

4/1/1/2/8/3

Thomas Brusk, født 14/7 1978 Gøteborg.

4/1/1/2/9

Dorit Leth Hansen, født 6/3 1949 Aalborg, damefrisør. Gift 1/3 1969 Aalborg **Preben Lyngre Havgaard**, født 24/11 1947 Aalborg, vognmand. Bopæl Aalborg.

3 børn.

4/1/1/2/9/1

Jannie Lyngre Havgaard, født 3/12 1968 Aalborg.

4/1/1/2/9/2 (side 487)

Dannie Lyngre Havgaard, født 18/12 1970 Aalborg.

4/1/1/2/9/3

Tannie Lyngre Havgaard, født 24/8 1973 Aalborg.

4/1/1/3/2 (side 487)

Børge Hansen, født 22/5 1917 Esbjerg, død 29/8 1994 Aalborg, politiassistent.



*Anna Margrethe Larsen
og Børge Hansen*

tent. Gift 13/5 1942 Aalborg **Anna Margrethe Larsen**, født 23/2 1918 Aalborg, død 4/1 1994 Aalborg, ekspeditrice (d.a. Karen Marie Ryge Larsen og Thomas Larsen).

2 børn.

4/1/1/3/2/1

Lilian Ryge Hansen, født 27/12 1943 Aalborg, bogholderske. Gift 6/2 1965 Aalborg **Leo Koch**, født 17/12 1940 Hammel, møbelhandler (s.a. blikkenslagersvend Johannes Koch, Poula Hørlyk Jensen). Bopæl Hammel.

3 børn.

4/1/I/3/2/1/I

Marianne Ryge Koch, født 14/3 1969 Hammel, voice service specialist. Gift 13/5 1995 Hammel **Palle Oppelstrup**, født 22/6 1966 Nyborg, konstruktør (s.a. Gerda og Thorkild Oppelstrup Jensen). Bopæl Ballerup.

3 børn.

4/1/1/3/2/1/1/I

Caroline Ryge Koch Oppelstrup, født 26/I 1995 Frederiksberg.

4/1/1/3/2/1/1/2

Katrine Ryge Koch Oppelstrup, født 8/9 1999 Ballerup.

4/I/I/3/2/1/I/3

Andreas Ryge Koch Oppelstrup, født 2/2 2005 Ballerup.

4/1/I/3/2/1/2

Pernille Ryge Koch, født 18/5 1973 Hammel, marketingskoordinator. Bopæl Lystrup.

I barn.

4/1/I/3/2/1/2/I

Laura Ryge Koch, født 23/9 1999 Hammel.

4/1/1/3/2/1/3

Kirstine Ryge Koch, født 20/12 1978 Hammel, account executive. Samboende med **Henrik Jensen**, født 20/11 1973 Farum, marketing manager (s.a. Doris og Holger Jensen). Bopæl Valby.

4/1/1/3/2/2

Bjarne Ryge, født 11/1 1950 Aalborg, lærer. Gift 19/4 1975 Aalborg **Lisbeth Windelborg**, født 21/5 1952 Aalborg, soc. pædagog (d.a. Karen og Henning Windelborg). Bopæl Hals.

4 børn.

4/I/I/3/2/2/1

Marlene Ryge, født 15/7 1974 Aalborg, soc. pædagog. Samboende med **Bruno Batsberg**, født 14/1 1974 Ulsted, driftsleder (s.a. Rigmor og Hans Jørgen Batsberg). Bopæl Hals.

2 børn.

4/1/1/3/2/2/1/I

Julius Ryge, født 10/6 2000 Ulsted.

4/1/1/3/2/2/1/2

Johanne Ryge, født 8/I 2003 Ulsted.

4/1/1/3/2/2/2

Martin Windelborg Ryge, født 2/5 1978 Hals, speditør. Bopæl Aalborg.

4/1/1/3/2/2/3

Daniel Windelborg Ryge, født 29/2 1980 Aalborg, elektronikstuderende. Bopæl Aalborg.

4/1/1/3/2/2/4

Ditte Windelborg Ryge, født 23/2 1983 Hals, studerende. Bopæl Aalborg.

4/1/1/3/3

Ragna Hansen, født 23/5 1920 Vinding, Holstebro. Gift 1942 Aalborg

Holger Jensen, født 5/7 1914 Aalborg, pedel. Bopæl Aabenraa.

2 børn.

4/1/1/3/3/1 (side 488)

Gert Jensen, født 29/7 1945 Farum, ingeniør. Gift 1974 Kbhvn.

Bente, født 11/10 1948 Kbhvn., gymnasielærer. Bopæl Birkerød.

2 børn.

4/1/1/3/3/1/1

Torben Jensen, født 29/3 1978 Kbhvn.

4/1/1/3/3/1/2

Anders Jensen, født 20/5 1983 Kbhvn.

4/1/1/3/3/2

Ulla Jensen, født 13/10 1946 Aabenraa, lærer. Gift 1.g. 5/12 1964

Aabenraa Rådhus **Hans Christian Husted Nielsen**, født 14/6 1944

Aabenraa, rør lægger. Ægteskabet opløst. Gift 2.g. 8/3 1987 Vojens

Carl Skøtt, født 3/10 1941 Jernved, Ribe, journalist. Ægteskabet opløst. Bopæl Hjørring.

4 børn.

4/1/1/3/3/2/1

Michael Holm Steenshard, født 21/5 1965 Aabenraa, ingeniør (navneforandring fra Nielsen). Gift med **Malene Steenshard**, født Haderslev. Ægteskabet opløst. Bopæl Haderslev.

I barn.

4/1/1/3/3/2/1/1

Julie Steenshard, født 22/10 1995 Kbhvn.

4/1/1/3/3/2/2

Lene Holm Nielsen, født 5/3 1970 Snogbæk, sygeplejerske. Gift med **Peder Søndergaard**. Bopæl Hjørring.

I barn. (far: William Bennett).

2 børn.

4/1/1/3/3/2/2/1

Sara Eline Bennett, født 14/2 1993 Hjørring.

4/1/1/3/3/2/2/2

Signe Holm Søndergaard, født 8/1 2002 Hjørring.

4/1/1/3/3/2/2/3

Viktor Holm Søndergaard, født 28/1 2003 Hjørring.

4/1/1/3/3/2/3

Dorte Holm Nielsen, født 20/7 1971 Snogbæk, pædagog. Gift Hjørring **Thøger Abildgaard**, lærerstuderende. Bopæl Haslev. 2 børn.

4/1/I/3/3/2/3/1

Agnes Abildgaard, født 20/1 2001 Kbhvn.

4/1/I/3/3/2/3/2

Mathilde Abildgaard, født 17/1 2004 Haslev.

4/1/1/3/3/2/4

Jørn Holm Nielsen, født 14/6 1973 Hejsager, multimediedesigner. Bopæl Kbhvn.

4/1/1/3/4 (side 488)

Niels Ager Hansen, født 12/9 1926 Aalborg, rådgivende ingeniør. Gift 13/12 1952 Pårup sogn, Odense **Inge Hansen**, født 17/IO 1930 Pårup sogn, Odense, husmoder (d.a. husmand Rasmus Hansen, Nielsine Sørensen). Bopæl Odense S.

2 børn.

4/1/1/3/4/1

Eva Ager Hansen, født 5/3 1959 Thomas Kingo sogn, Odense, lærer. Gift 17/8 1985 Snøde **Nils Gerner-Rasmussen**, født 26/11 1957 Sanderum sogn, Odense, død 11/3 1997 Odense, arkitekt (s.a. Emmie og Frits Gerner-Rasmussen). Bopæl Odense.

2 børn.

4/1/1/3/4/1/1

Lasse Ager Gerner-Rasmussen, født 9/5 1985 Ansgar sogn, Odense.

4/1/1/3/4/1/2

Nanna Ager Gerner-Rasmussen, født 25/3 1989 Ansgar sogn, Odense, døbt Pårup sogn, Odense.

4/1/1/3/4/2

Dorte Ager Hansen, født 28/4 1965 Dalum sogn, Odense, designer. Gift ?/6 1997 Odense Rådhus **Stefan Brünner**, født 24/3 1963 Ansgar sogn, Odense, scenograf (s.a. Ejner Branner, Vera Jørgensen). Bopæl Odense.

2 børn.

4/I/I/3/4/2/1

Alfred Brünner, født 21/3 1998 Øster Hæsinge.

4/1/1/3/4/2/2

Bertram Brünner, født 1/3 2000 Øster Hæsinge.

4/1/1/3/5 (side 488)

Grete Hansen, født 18/2 1932 Aalborg, husmoder. Gift 15/4 1954 Aalborg **Erner Bove**, født I 0/5 1931 Aars, lokomotivfører (s.a. Carl Julius Christensen, Augusta Christence Louise Marie Bove). Bopæl Gistrup.

2 børn.

4/1/1/3/5/1

Anni Bove, født 2/10 I 955 Fredericia, lærer. Gift 13/9 1980 Aalborg **Ole Klitgård**, født 8/1 1950 Aalborg, lærer (s.a. Lizzie og Egon Klitgaard). Bopæl Aalborg Ø.

I barn.

4/1/1/3/5/1/1

Martin Klitgård, født 11/3 1982 Ansgar sogn, Odense, salgschef.
Bopæl Aalborg.

4/1/1/3/5/2

Carsten Bove, født 14/5 1960 Aalborg, maskinmester. Bopæl Randers.
Ugift.

4/1/1/4 (side 489)

Karen Jensen Hansen, født 3/9 1885 Nordby, død ? Port Clinton, Ohio, USA.
Gift 11/4 1909 Nordby **Hans Kristian Jensen**, født 5/3 1885 Vor Frelser sogn,
Esbjerg, døbt Jerne, død ? Port Clinton, Ohio, USA (s.a. murer Hans Jensen,
Karen Marie Hansen). Bopæl Port Clinton, Ohio, USA.

12 børn.

4/1/1/4/1 (side 489)

Margit Jensen, født 12/6 1910 Vor Frelser sogn, Esbjerg, død 3/5 1986 Port
Clinton, Ohio, lærer. Gift ? Port Clinton **Clarence McAfee**, født ? Port
Clinton, død juli 1954 Port Clinton, Ohio, mechanic.

2 børn.

4/1/1/4/1/1

Clarie McAfee, født 20/10 1934 Port Clinton, død 10/5 1985 Port
Clinton, husmoder. Gift 11/8 1958 Port Clinton **Pete Koch**, født 30/9 1932
Sandusky, carpenter (s.a. Alfred og Esther Koch). Bopæl Port Clinton,
Ohio.

7 børn.

4/1/1/4/1/1/1

Beverly Koch, født 30/8 I 1953 Port Clinton, housewife. Gift ?/12 1973
Port Clinton **Bill Hauler**, født ? Monroeville, Ohio, truckdriver (s.a.
Cliff Hauler). Bopæl Norwalk, Ohio.

3 børn.

4/1/1/4/1/1/1/1

Aaron Hauler, født 23/5 1975 Monroeville, Ohio.

4/1/1/4/1/1/1/2

Brian Hauler, født 18/12 1878 Monroeville, Ohio.

4/1/1/4/1/1/1/3

Adam Hauler, født 24/4 1981 Monroeville, Ohio.

4/1/1/4/1/1/2

Randy Koch, født 8/10 1955 Port Clinton, carpenter. Gift 23/10 1981
Fremont, Ohio **Beth Ochs**, født 14/11 I 1960 Fremont, Ohio, secretary
(d.a. John og Norma Ochs). Bopæl Port Clinton, Ohio.

2 børn.

4/J/J/4/J/1/2/1

Heather Koch, født 7/3 1983 Port Clinton, Ohio.

4/1/1/4/1/J/2/2

Eric Koch, født 8/6 1988 Port Clinton, Ohio.

4/1/J/4/1/J/3

Kevin Koch, født 20/5 1956 Port Clinton, purchasing manager. Bopæl

Port Clinton, Ohio.

4/1/1/4/1/1/4

Janine Koch, født 5/4 1957 Port Clinton, Ohio, housewife. Gift 20/4 1979 Port Clinton **David Howell**, født 28/11 1954, electrician (s.a. Vernon og Joyce Howell). Bopæl Gypsum, Ohio.

4 børn.

4/1/I/4/1/I/4/1

Krista Howell, født 23/IO 1979 Port Clinton, Ohio.

4/1 / 1/4/I/I/4/2

Lindsey Howell, født 25/4 1982 Port Clinton, Ohio.

4/1/1/4/1/1/4/3

David Howell, født 17/7 1983 Port Clinton, Ohio.

4/1/1/4/1/1/4/4

Carrett Howell, født 6/6 1994 Pmt Clinton, Ohio.

4/1/1/4/1/1/5

Tim Koch, født 2/8 1958 Port Clinton, laborer, død 30/3 1996 Port Clinton, Ohio.

4// 1/4/I/1/6

Vicki Koch, født 28/5 1960 Port Clinton, secretary. Gift 19/9 1987 Port Clinton **Grais Snyder**, født 26/4 1962 Parsons Kansas (s.a. Bill and Neva Snyder). Bopæl Port Clinton, Ohio.

I barn adopteret.

2 børn.

4/1/I/4/I/I/6/1

Miranda Koch, født 1/12 1982 Port Clinton, Ohio.

4/I/1/4/1/1/6/2

Craig Snyder, født ? Port Clinton, Ohio.

4/I / 1/4/I/I/6/3

Morgan Snyder, født 11/12 1994 Port Clinton, Ohio.

4/1/I/4/1/1 /7

Jerry Koch, født 20/8 1963 Port Clinton, Ohio, laborer. Gift 6/12 1993 Port Clinton **Susan Duebert**, født 20/8 1963 (d.a. Paul Duebert).

I barn.

4/1/I/4/1/117/1

Jon Allan Koch, født 20/5 1994 Port Clinton, Ohio.

4/1/1/4/1/2 (side 489)

David McAfee, født 15/9 1941 Port Clinton, Ohio, power plant manager. Gift **Evelyn**, husmoder. Bopæl DeSoto Tx.

3 børn.

4/1/I/4/I/2/1

David McAfee, født 14/1 1967 South Carolina.

4/1/I/ 4/112/2

Michelle McAfee, født 26/9 1968 South Carolina.

4/1/I /4/1/2/3

Kimberly McAfee, født 25/7 1976 South Carolina.

4/1/1/4/2 (side 489)

Jack Hans Jensen, født 29/12 1911, død?, maskinist. Gift **Laurahelle**, født 12/1 1915. Bopæl Hanover.

4 børn.

4/1/1/4/2/1

Gary Jensen, født 18/12 1943. Gift Cindy. Bopæl Yancouver, Canada.

3 børn.

4/1/1/4/2/1/i

Gary Jensen, født 6/2 1965.

4/1/1/4/2/1/1/2

David Jensen, født 30/1 1966.

4/1/1/4/2/1/3

William Jensen, født 9/9 1977.

4/1/1/4/2/2

Allyn Jensen, født 5/11 1946. Gift **Randy**. Bopæl Longview TX.

2 børn.

4/1/1/4/2/2/1

Gregory Jensen, født 4/6 1974.

4/1/1/4/2/2/2

Michelle Jensen, født 5/2 1978.

4/1/1/4/2/3

Dale Jensen, født 21/2 1948, carpenter. Gift 1996 **Nadine Weehs**, journalist. Bopæl Port Clinton, Ohio.

? børn.

4/1/1/4/2/4

Brenda Jensen, født 14/9 1952. Gift **Terry Coates**. Bopæl Dubuque, IA.

3 børn.

4/1/1/4/2/4/1

Eric Coates, født 3/3 1972.

4/1/1/4/2/4/2

Tyrone Coates, født 23/12 1973.

4/1/1/4/2/4/3

Domivic Coates, født ? 1982.

4/1/1/4/3 (side 489)

Niels Jensen, født 20/3 1913 Port Clinton, død 26/12 1977 Californien, pedel. Gift 4/3 1937 Port Clinton **Edna Wharton**, født 30/3 1917 Althens, Ohio, husmoder (d.a. Edward Wharton). Bopæl Port Clinton.

3 børn.

4/1/1/4/3/1

Alan Jensen, født 17/9 1937 Port Clinton, teacher. Gift 1.g. ? Gift 2.g. 26/6 1971 lallopitis **Joyce Drummond**, født 16/7 1943, teacher. Bopæl Diamond, Ohio.

5 børn i 1. ægteskab.

2 børn i 2. ægteskab.

4/1/1/4/3/1/1

Beth Jensen, født 12/1 1954.

4/1/1/4/3/1/2

Neils Jensen, født 29/9 1959.

4/1/1/4/3/1/3

Lisa Jensen, født 2/1 1961.

4/1/1/4/3/1/4

Heidi Jensen, født 9/11 1963.

4/1/1/4/3/1/5

Erik Jensen, født 22/11 1965.

4/1/1/4/3/1/6

Allyson Jensen, født 23/1 1978 Ranemen, Ohio, student. Bopæl Diamond.

4/1/1/4/3/1/7

Derek Jensen, født 10/2 1979 Port Clinton, student. Bopæl Diamond.

4/1/1/4/3/2

Denny Jensen, født 7/1 1942 Port Clinton, død 1/4 I 994 Swansea, MA, salesman. Gift 26/8 1965 Marz **Frances Di Coorpe**, født 16/4 1941 Marz, nurse (d.a. Leo Di Coorpe). Bopæl Swansea, MA.

3 børn.

4/1/1/4/3/2/1

Jennifer Jensen, født 28/I 1968 Fall River, Massachusetts.

4/1 I/4/3/2/2

Denny Jensen, jr, født 22/5 1970 Fall River, Massachusetts.

4/1 I/4/3/2/3

Holly Jensen, født 31/12 1975 Fall River, Massachusetts.

4/1/1/4/3/3

Rosemarie Jensen, født 9/1 1944 Port Clinton, nurse. Gift 1.g. 5/1 1963 Port Clinton **Grieves**, født I 0/12 I 938, salesman (s.a. Donald Grieves). Gift 2.g. 22/12 1979 **O'Connell**, født 22/5 1932 Port Clinton, superintendent. Bopæl Port Clinton, Ohio.

2 børn i 1. ægteskab.

I barn i 2. ægteskab.

4/1/1/4/3/3/1

Michelle Grieves, født 18/6 1966 Port Clinton, Ohio.

4/1/1/4/3/3/2

Chris Grieves, født 10/8 1969 Port Clinton, Ohio, død 26/12 1986 Port Clinton, Ohio.

4/1/1/4/3/3/3

Lindsey ff Connell, født 8/9 1980 Sandusty, Ohio.

4/1/1/4/4 (side 489)

Anna Jensen, født 1/5 1915 Port Clinton, Ohio, død ?, fabriksarbejderske. Gift 27/IO 1935 Danbury **Fred Hansen**, født 3/9 1904 Nebul, Tyskland, død 5/8 1991 Port Clinton, Ohio, maskinist (s.a. Johannes Hansen, Marqurite Neilsen). Bopæl Port Clinton.

I barn.

4/1/1/4/4/1

Wayne Hansen, født 9/7 1936 Port Clinton, Ohio, død 16/9 1939 Port

Clinton, Ohio.

4/1/1/4/5 (side 489)

Laura Belle Jensen, født 6/12 1916 Port Clinton, repræsentant. Gift 1.g.?.
Gift 2.g. 2/9 1945 **Arnold Harpel**, født 6/11 1924 Sandusky, Ohio, ingeniør.
Bopæl Sandusky, Ohio.

5 børn.

4/1/1/4/5/1

Douglas Harpel, født 5/8 1937 Fremont, Ohio. Gift 16/8 1969 **Gayle Makolia**, født 21/12 1947 Elyria, Ohio. Bopæl Temperance MI.

4 børn.

4/1/1/4/5/1/1

Jennifer Harpe(, født 7/8 1970 Ioleto, Ohio. Gift Sandusky **Mike Jullomore**, født 11/9 1960 Sandusky.

I barn.

4/1/1 /4/5/1/1/1

Abigail Harpe(, født 23/3 1996 Erie, Michigan.

4/1/1/4/5/1/2

Kelly Harpe(, født 17/8 1973 Ioleto, Ohio. Gift 11/9 1993 **Robert Babb**, født ? Bopæl Ioleto, Ohio.

I barn.

4/1/1/4/5/1/2/1

Richard Babb, født 24/4 1994 Ioleto, Ohio.

4/1/1/4/5/1/3

Holly Harpe(, født 28/8 1975 Ioleto, Ohio.

I barn.

4/1/1/4/5/1/3/1

Vironic Harpe(, født ?/10 1994 Erie, Michigan.

4/1/1/4/5/1/4

Heather Harpe(, født 19/9 1981 Ioleto, Ohio.

4/1/1/4/5/2

Jack Harpe(, født 16/1 1939 Sandusky, Ohio. Gift 21/7 1971 **Julie Pageckopf**, født 22/12 1948. Bopæl Silverdale, Washington.

2 børn.

4/1/1/4/5/2/1

John Harpe(, født 6/12 1973 Columbus, Ohio.

4/1/1/4/5/2/2

Steven Harpe(, født 4/1 1984 Silverdale, Washington.

4/1/1/4/5/3

Roger Harpe(, født 12/8 1940 Port Clinton.

4/1/1/4/5/4

Kim Harpe(, født 17/2 1951 Sandusky, Ohio. Gift 13/10 1990 North Cantone, Ohio **Naomi Allen**, født 15/7 1951. Bopæl North Cantone, Ohio.

2 børn.

4/1/1/4/5/4/1

Monica Harpe(, født 29/1 1979 Sandusky, Ohio.

4/1/1/4/5/4/2

Scott Harpe), født 19/1 1983 Sandusky, Ohio.

4/1/1/4/5/5

Jeffery Harpe!, født 8/11 1953 Sandusky, Ohio. Gift 23/11 1991 Cantone, Ohio **Nancy Caine**, født 4/7 19??. Bopæl New Carlisly, Ohio.

2 børn.

4/1/1/4/5/5/1

Andrew Harpet, født 12/8 1994 Marion, Ohio.

4/1/1/4/5/5/2

Kyle Harpet, født 9/7 1996 Marion, Ohio.

4/1/1/4/6 (side 489)

Mary Ann Jensen, født 11/11 1919, død?. Gift **Johnny Kuzma**, født 14/4 1916, død ?

3 børn.

4/1/1/4/6/1

Myra Kuzma, født 29/8 1940. Gift **Marv Ohm**, født ?. Bopæl Port Clinton, Ohio.

4 børn.

4/1/1/4/6/1/1

Mary Susan Ohm, født 23/8 1960.

2 børn.

4/1/1/4/6/1/1/1

Sarah, født 11/5 1985.

4/1/1/4/6/1/1/2

Johnatan, født ?

4/1/1/4/6/1/2

Jeff Ohm, født 24/8 1961. Gift **Maria**. Bopæl Port Clinton.

2 børn.

4/1/1/4/6/1/2/1

Gina Ohm, født 20/1 1983.

4/1/1/4/6/1/2/2

?? **Ohm**, født 1985.

4/1/1/4/6/1/3

Debbie Ohm, født 25/3 1963. Gift **Charles Norgard**. Bopæl Port Clinton.

1 barn.

4/1/1/4/6/1/3/1

Jessica) Nørgard, født 14/12 1984.

4/1/1/4/6/1/4

Laura Ohm, født 26/10 1964. Bopæl Port Clinton.

2 børn.

4/1/1/4/6/1/4/1

Anthony, født ?

4/1/1/4/6/1/4/2

Nicolas, født ?

4/1/1/4/6/2

John Kuzma, født 21/4 1943. Gift **Kathy Stinson**, født ?. Bopæl Port Clinton.

2 børn.

4/I/1/4/6/2/1

Angela Kuzma, født 19/9 1968.

4/1/1/4/6/2/2

Shawn Kuzma, født 27/2 1974.

4/1/I/4/6/3

Janet Kuzma, født 19/9 1944. Gift **Vie Oliver**, født ? Bopæl Fostoria, Ohio.

1 barn.

4/1/1/4/6/3/1

Tyson Kuzma, født 12/6 1971.

4/1/1/4/7 (side 489)

Eleanor Jensen, født 28/1 1921. Gift 1.g. **Joseph Maloney**, født 2/9 1918, død ?. Gift 2.g. **Miller**. Bopæl Sandusky, Ohio.

3 børn i l. ægteskab.

4/1/1/4/7/1

Eugene Maloney, født 5/1 1940. Gift **Kathy**. Bopæl Lakeside, Ohio.
5 børn.

4/1/1/4/7/ I/I

Mary Maloney, født 9/4 1961.

1 barn.

4/1/1/4/7/1/1/1

Emma Kathleen.

4/I/I/4/7/ 1/2

Joe Maloney, født 10/3 1962. Bopæl Sandusky, Ohio.

1 barn.

4/1/1/4/7/ I /2/ I

Matthew, født 16/1 1984.

4/1/I/4/7/ I/3

S. A. Maloney, født 24/10 1964.

2 børn.

4/1/1/4/7/I/3/1

John Maloney.

4/1/1/4/7/1/3/2

Emalie Maloney.

4/1/1/4/7/1/4

Kathy Maloney, født 28/I 1966.

4/1/1/4/7/1/5

Missy Maloney, født 26/10 1970.

4/1/1/4/7/2

Judy Maloney, født 25/8 1942. Gift **Richard Badger**. Bopæl Boulder, CO.

2 børn.

4/1/1 /4/7/2/1

Kelley Badger, født 8/1 I 1970.

4/1 /1/4/7/2/2

Wendy Badger, født 10/11 1972.

4/1/1/4/7/3

Jim Maloney, født 20/12 1944. Gift **Karen**. Bopæl Sandusky, Ohio.
2 børn.

4/1/1/4/7/3/1

Nicole Maloney, født 10/8 1971.

4/1 /1 /4/7/3/2

Tracy Maloney, født 27/1 1973.

4/1/1/4/8 (side 489)

Leroy Jensen, født 1/6 1923. Gift **Sibyl**, født 26/3 1922. Bopæl Newberry, IN.

4 børn.

4/1/1/4/8/1

Karen Jensen, født 31/12 1946. Gift **Tom Martin**. Bopæl Philadelphia, PA.

1 barn.

4/1/1/4/8/I/1

Tabetha Maskiveni, født 17/1 1974.

4/1/1/4/8/2

Dan Jensen, født 19/12 1949. Bopæl Melrose Park, IL.

4/1/1 /4/8/3

Don Jensen, født 25/9 1952. Bopæl Bloomington, IN.

2 børn.

4/1/1/4/8/3/1

Kara Jensen, født 6/7 1985.

4/1/1/4/8/3/2

Mathew Jensen, født ?

4/1/I /4/8/4

Charles Jensen, født 24/4 1956. Gift **Denise**. Bopæl Carmichael, CA.

I barn.

4/1/1/4/8/4/1

Denise Jensen, født ?

4/1/1/4/9 (side 489)

Robert Jensen, født 25/12 I 1925. Gift **Mary Judith**, født 27/12 1926. Bopæl Davenport, IA.

6 børn.

4/1/1/4/9/1

James E. Henry Jensen, født 9/8 1947. Bopæl Waterloo, IA.

I barn.

4/1/1 /4/9/1/1

James Jensen, født 23/10 1975.

4/1/1/4/9/2

Barbara Jensen, født 5/9 1948. Gift **Douglas Reasner**. Bopæl Clovis,

NM.

3 børn.

4/1/1/4/9/2/1

Amy Reasner, født 13/8 1971.

4/1/1/4/9/2/2

Nathan Reasner, født 1/12 1974.

4/1/1/4/9/2/3

Richard Reasner, født 11/8 1982.

4/1/1/4/9/3

Judith Jensen, født 10/3 1952. Gift **David Ricketts**. Ægteskabet opløst.
Bopæl Solon, IA.

4/1/1/4/9/4

Patricia Jensen, født 2/10 1955. Gift **Jeff Bock**. Bopæl Des Moines, IA.

4/1/1/4/9/5

Martha Jensen, født 7/12 1957. Gift **Christopher Kilbourn**, født ?.
Bopæl Waterloo, IA.

1 barn.

4/1/1/4/9/5/1

Kate Kilbourn, født 14/10 1984.

4/1/1/4/9/6

Robert Michael Jensen, født 27/12 1958. Gift **Lisa**. Bopæl Lawrence,
KS.

1 barn.

4/1/1/4/9/6/1

Amanda Lynn Jensen, født ?

4/1/1/4/10 (side 489)

Richard Jensen, født 25/12 1925 Port Clinton, død ?

4/1/1/4/11 (side 489)

Vivian Jensen, født 25/10 1928. Gift **Frances Wadsworth**, født 17/11 1927.
Bopæl Gregory Apache Junction AZ.

5 børn.

4/1/1/4/11/1

Alexis Karen Wadsworth, født 30/4 1948. Gift 1.g. ?. Gift 2.g. **Stephens**,
født ?. Bopæl Kirkeland, WA.

2 børn.

4/1/1/4/11/1/1

Karen Mattox, født 1/1 1968.

4/1/1/4/11/1/2

Suzon Mattox, født 7/12 1970.

4/1/1/4/11/2

Sue Ellen Wadsworth, født 12/7 1949. Gift **Dick Schomaker**, født ?.
Bopæl Yoma, AZ.

4/1/1/4/11/3

Rebecca Wadsworth, født 28/6 1951. Gift **Chip Meader**, født?. Bopæl
Mesa, AZ.

4 børn.

4/1/1/4/11/3/1

Danielle Rose Meader, født 9/9 1970.

4/1/1/4/11/3/2

Jonathan Rose Meader, født 8/8 1971.

4/1/1/4/11/3/3

Amber Rose Meader, født 29/10 1973.

4/1/1/4/11/3/4

David Maeder, født 15/10 1978.

4/1/1/4/11/4

Scott Wadsworth, født 3/1 1954. Gift, men ægteskabet opløst. Bopæl Tempe, AZ.

I barn.

4/1/1/4/11/4/1

Jennifer Wadsworth, født 6/6 1976.

4/1/1/4/11/5

Nina Wadsworth, født 3/1 1961. Gift **Ed Kornegay**, født ?. Bopæl Santa Rosa.

4/1/1/4/12 (side 489)

Ronald Jensen, født 19/4 1932 Port Clinton, Ohio, mechanic. Gift 23/3 1953 Port Clinton **Lorraine Bennett**, født 25/4 1933 Port Clinton, Ohio, clerk (d.a. Fred Bennett, **H. Bernice Brinaley**). Bopæl Port Clinton, Ohio.

4 børn.

4/1/1/4/12/1

Paul Christian Jensen, født 21/12 1954 Bremerton, Washington, furniture restorer. Gift 30/11 1974 Oak Harbor, Ohio **Carol Sve Weirich**, født 12/12 1954 Port Clinton, Ohio, art layout director (d.a. Orval Weirich, Esther Warqowsky). Bopæl Sandusky, Ohio.

2 børn.

4/1/1/4/12/1/1

Eric Michael Jensen, født 9/7 1975 Sandusky, Ohio, hotelmanager. Gift 14/2 1993 Sandusky, Ohio **Amy Wylie**, født 1/2/6 1975 Sandusky, nurse.

2 børn.

4/1/1/4/12/1/1/1

Eirik Hans Jensen, født 9/8 1994 Sandusky, Ohio.

4/1/1/4/12/1/1/2

Tessa Erin Jensen, født 25/7 1996 Sandusky, Ohio.

4/1/1/4/12/1/2

Nicole Cynthia Jensen, født 8/1 1982 Port Clinton, Ohio.

4/1/1/4/12/2

Craig Evan Jensen, født 23/5 1956 Port Clinton, Ohio, engineer. Gift 12/10 1991 Columbus, Ohio **Janet Burdette**, født 15/2 1959 Columbus, Ohio, technician (d.a. Delonar Emson Burdette, Ruth Marie Clements). Bopæl Grandview Heights, Ohio.

4/1/1/4/12/3

Cynthia Sve Jensen, født 23/12 1957 Port Clinton, død 20/3 1978 Port



Niels Asger Hansen

Clinton.

4/1/1/4/12/4

Steven Jensen, født 11/8 1961. Bopæl Sandusky, Ohio.

4/1/1/5 (side 489)

Niels Ager Hansen, født 3/11 1887 Nordby, død 29/8 1950 Zions sogn, Esbjerg, fiskeeksportør, minkfarmer. Gift 1.g. 7/3 1916 Hamburg **Emma Poulina Benn**, født 2/10 1892 Hamburg, død 1/6 1935 Zions sogn, Esbjerg (d.a. Heinrich Friedrich Christian Benn, Emma Vilhelmine Henriette Hardt). Gift 2.g. 9/9 1937 Haderslev Rådhus **Maren Gertrud Johanna Nielsen**, født 13/12 1902 Haderslev, død 24/2 1959 Zions sogn, Esbjerg (d.a. Hans Nielsen, Anne Marie Hansen).

3 børn i 1. ægteskab.

2 børn i 2. ægteskab.

4/1/1/5/1 (side 489)

Esther Irene Ager Hansen, født 22/10 1916 Zions sogn, Esbjerg, husmoder. Gift 9/10 1937 Zions sogn, Esbjerg **Hans Christian Friis Nielsen**, født 11/2 1913 Simeons sogn, Kbhvn., død 18/9 1978 Zions sogn, Esbjerg, malermester (s.a. cigarmager, fiskeeksportør Anders Peter Edvard Nielsen, Metha Friis Sørensen). Bopæl Esbjerg.

2 børn.

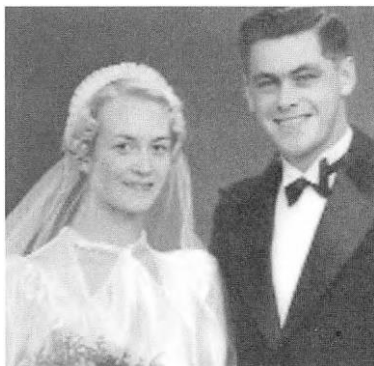

*Esther Irene Ager Hansen
og Hans Christian Friis Nielsen*

4/1/1/5/1/1

Karin Emmy Friis Nielsen, født 9/5 1940 Zions sogn, Esbjerg, sekretær. Gift 3/9 1960 Zions sogn, Esbjerg **Villy Lauridsen**, født 14/2 1935 Holsted, advokat (s.a. Mette Kathrine og Poul Michael Lauridsen). Bopæl Brøndby Øster.

I barn adopteret.

4/1/1/5/1/1/1 (side 490)

Maja Kim OK Lauridsen, født 23/2 1974 Korea, politibetjent. Gift 27/12 2003 Brøndby Øster **Mark Larsen**, født 7/4 1973 Roskilde, politiassistent (s.a. Hanne og Thorkild Larsen). Bopæl Brøndby Øster.

I barn.

4/1/1/5/1/1/1/1

David Christian Larsen, født 6/1 2004 Brøndby.

4/1/1/5/1/2

Mogens Anders Friis Nielsen, født 11/8 1946 Zions sogn, Esbjerg, direktør. Gift 8/11 1969 Zions sogn, Esbjerg **Kirsten Nielsen**, født 7/7 1948 Zions sogn, Esbjerg, ekspeditrice (d.a. Ejner Nielsen, Johanne Rossen). Bopæl Esbjerg.

2 børn.

4/1/1/5/1/2/1

Irene Friis Nielsen, født 24/3 1974 Guldager, pædagog. Samboende med **Henrik Frølund**, født 14/10 1970 Vor Frelser sogn, Esbjerg, It-konsulent (s.a. Lisbeth og Henning Frølund). Bopæl Hjerting

2 børn.

4/1/1/5/1/2/1/1

Anna Frølund, født 28/1 2000 Hjerting.

4/1/1/5/1/2/1/2

Caroline Frølund, født 25/2 2003 Hjerting.

4/1/1/5/1/2/2

Helene Friis Nielsen, født 27/4 1977 Guldager, lærer. Gift 25/9 2004 Odense Domkirke **Allan Dalsgaard**, født 16/9 1979 Odense, tømrer (s.a. Irmelin Dalsgaard). Bopæl Odense.

4/1/1/5/2 (side 490)

Edith Helene Ager Hansen, født 10/12 1917 Zions sogn, Esbjerg, død 21/1 1980 Holstebro. Gift 5/8 1945 Zions sogn, Esbjerg **Svend Aage Goltermann Pedersen**, født 3/7 1908 Harlev, død 7/7 1983 Holstebro, bagermester (s.a. bager Thomas Peder Pedersen, Mary Johanne Laurentine Hansen).

2 børn.

4/1/1/5/2/1

Bodil Ager Pedersen, født 24/7 1946 Holstebro, børnehaveleder. Gift 22/8 1979 Holstebro **Ib Ankjær Thomsen**, født 9/8 1946 Silkeborg, maskinmester (s.a. Edith og Niels Thomsen). Bopæl Randers.

3 børn.

4/1/1/5/2/1/1

Louise Ankjær Goltermann Thomsen, født 30/12 1970 Silkeborg, turistøkonom. Bopæl Randers.

4/1/1/5/2/1/2

Stine Ankjær Goltermann Thomsen, født 11/11 1973 Silkeborg, fuldmægtig. Gift 3/6 2001 Randers **Jacob Andersen**, født 30/7 1972 Hasselager, speditør (s.a. Ulla og Erik Andersen). Bopæl Randers. 2 børn.

4/1/1/5/2/1/2/1

Lucas Andersen, født 14/2 2001 Randers.

4/1/1/5/2/1/2/2

Caroline Andersen, født 7/12 2004 Randers.

4/1/1/5/2/1/3

Iben Ankjær Goltermann Thomsen, født 22/4 1979 Randers, serviceøkonom. Bopæl Randers.

4/1/1/5/2/2

Knud Ager Pedersen, født 10/7 1949 Holstebro, centerleder. Gift 27/11 1973 Holstebro **Hanne Christensen**, født 5/7 1953 Holstebro, sygehjælper (d.a. Eith og Poul Erik Christensen). Ægteskabet opløst. Bopæl Holstebro.

2 børn.

4/1/1/5/2/2/1

Rikke Helene Ager Pedersen, født 31/8 1973 Haderslev, sygeplejerske. Gift 22/8 1998 Kbhvn. **Christian Jønbeck**, født 12/12 1968 Kbhvn., studerende (s.a. Barbro og Stig Arnt Jønbeck). Bopæl Espergærde.

3 børn.

4/1/1/5/2/2/1/1

Emma Jønbeck, født 7/5 1997 Kbhvn.

4/1/1/5/2/2/1/2

Marcus Jønbeck, født 16/7 2000 Kbhvn.

4/1/1/5/2/2/1/3

Simon Jønbeck, født 3/2 2004 Kbhvn.

4/1/1/5/2/2/2

Didde Marie Ager Pedersen, født 28/8 1979 Holstebro, sælger. Gift 19/7 2003 Middelfart **Søren Juul Hansen**, født 3/1 1975 Middelfart, prof. golfspiller (s.a. Alice og Palle Juul Hansen). Bopæl Kbhvn.

4/1/1/5/3 (side 490)

Egon Niels Ager Hansen, født 4/3 1919 Vor Frelser sogn, Esbjerg, død 17/4 1998 Sædding, filletskærer. Gift 10/5 1942 Zions sogn, Esbjerg **Ingrid Constance Povlsgaard Christensen**, født 18/4 1921 Zions sogn, Esbjerg, damefrisør (d.a. Aage Christensen, Esther Povlsgaard). Bopæl Sædding.

3 børn.

4/1/1/5/3/1

Harry Niels Ager Povlsgaard Hansen, født 11/4 1943 Zions sogn, Esbjerg, værkfører. Gift 1. g. 20/11 1965 Esbjerg Rådhus **Ulla Bjerrum**, født 25/12 1943 Vor Frelser sogn, Esbjerg, damefrisør (d.a. barber Ejnar August Bjerrum, Eva Vejlggaard Geertsen). Ægteskabet opløst. Gift 2. g. 12/12 1996 Varde **Anne-Maria Korsgaard Riis**, født 23/1 1953

Voervadsbro, salgsassistent (d.a. Svend Erik Korsgaard Riis, Charlotte Møldrup). Bopæl Alslev, Varde.

3 børn.

4/1/1 /5/3/1/1 (side 491)

Jef Hansen, født 14/7 1966 Zions sogn, Esbjerg, ingeniør. Gift 25/5 2002 Kvie Sø **Mona Madsen**, født 19/5 1963 Grindsted, pædagog (d.a. Kurt Madsen, Inge Lise Larsen). Bopæl Varde.

2 børn.

4/1/1/5/3/1/1/1

Signe Hansen, født 5/I 1993 Varde.

4/1/1/5/3/1/1/2

Emma Hansen, født 20/5 1996 Varde.

4/1/1/5/3/1/2

Bo Hansen, født 28/6 1970 Zions sogn, Esbjerg, ingeniør. Samboende med **Trine Høj**, født 1 0/1 1980 Kolding, ekspedient (d.a. Tonny Jæger Bredsgaard Nielsen, Dorit Høj). Bopæl Kolding.

1 barn.

4/1/1/5/3/1/2/1

Emil Hansen, født 6/6 2003 Kolding.

4/1/1/5/3/1/3

Lotte Hansen, født 18/2 1972 Zions sogn, Esbjerg, korrespondent. Gift 30/4 2002 Kolding **Ronni Gram**, født 15/9 1975 Vor Frelser sogn, Esbjerg, skovarbejder (s.a. Jørn Buch, Gerda Gram). Bopæl Kolding.

2 børn.

4/1/1/5/3/1/3/1

Freya Gram Bjerrum, født 28/12 2002 Kolding.

4/1/1 /5/3/1/3/2

Magne Gram Bjerrum, født 17/4 2005 Kolding.

4/1/1/5/3/2

Dorrit Margrethe Povlsgaard Hansen, født 14/5 1948 Zions sogn, Esbjerg, butiksassistent. Gift 14/2 1970 Guldager **Poul Gunther Madsen**, født 5/1 1945 Vor Frelser sogn, Esbjerg, toldassistent (s.a. Norma Madsen og soldat Gi.inther Deichmi.iller). Ægteskabet opløst. Samboende med **Hans Erik Petersen**, født 20/4 1947 Østbirk, chauffør (s.a. Åse og Evald Blæsild). Bopæl Esbjerg.

2 børn.

4/1/1/5/3/2/1

Peter Dennis Madsen, født 16/10 1972 Set. Stefans sogn, Kbhvn., tømrer. Samboende med **Rikke Howe Jessen**, født 13/7 1972 Vor Frelser sogn, Esbjerg, laborant (d.a. Meta og Jørgen Howe Jessen). Bopæl Hjerting v/Esbjerg.

1 barn.

4/1/1/5/3/2/1/1

Markus Howe Madsen, født 4/1 2002 Vor Frelser sogn, Esbjerg.

4/1 /1/5/3/2/2

Martin Madsen, født 21/2 1979 Zions sogn, Esbjerg, maskinarbejder.

Bopæl Esbjerg.

4/1/1/5/3/3

Aage Richardt Povlsgaard Hansen, født 22/7 1950 Zions sogn, Esbjerg, maskinarbejder. Gift 20/10 1974 Zions sogn, Esbjerg **Inge Jensen**, født 22/4 1952 Silkeborg, farmaceut (d.a. Inger og Kurt Jensen). Bopæl Esbjerg.

2 børn.

4/1/1/5/3/3/1

Maiken Povlsgaard Hansen, født 6/10 1971 Zions sogn, Esbjerg, klinikassistent. Gift 23/11 1996 Zions sogn, Esbjerg **Henrik Skytte**, født 7/12 1966 Vor Frelser sogn, Esbjerg, slagter (s.a. Niels Christian Skytte). Bopæl Esbjerg.

2 børn.

4/1/1/5/3/3/1/1

Janie Povlsgaard Skytte, født 15/1 1994 Vor Frelser sogn, Esbjerg.

4/1/1/5/3/3/1/2

Jonas Povlsgaard Skytte, født 17/1 1997 Vor Frelser sogn, Esbjerg.

4/1/1/5/3/3/2

Morten Povlsgaard Hansen, født 23/1 1977 Zions sogn, Esbjerg, disponent. Samboende med **Joan Jepsen**, født 26/ IO 1978 Vor Frelser sogn, Esbjerg, kontorassistent (d.a. Oda og Bjarne Jepsen). Bopæl Tarp.

1 barn.

4/1/1/5/3/3/2/1

Maja Povlsgaard Hansen, født 15/ I 2002 Vor Frelser sogn, Esbjerg.

4/1/1/5/4 (side 491)

Margit Inge Ager Hansen, født 8/9 1940 Zions sogn, Esbjerg, lærer. Gift I .g. 19/3 1966 Sønderho **Leif Østergård Sørensen**, født 28/1 I 1942 Jerne sogn, Esbjerg, lærer (s.a. Charles Sørensen, Asta Andersen). Ægteskabet opløst. Gift 2.g. 9/9 1994 Esbjerg Rådhus **Jes Jensen**, født 8/9 1944 Vor Frelser sogn, Esbjerg, lærer (s.a. Karen og Kaj Jensen). Bopæl Esbjerg.

2 børn i l. ægteskab.

4/1/1/5/4/1

Karen Østergård Sørensen, født 27/8 1966 Zions sogn, Esbjerg, marketingchef. Gift 5/9 1998 Sønderho **Per Mansson**, født 16/6 1965 Osterlund, Sverige, direktør (s.a. Evy og Mourits Mansson). Bopæl Stockholm, Sverige.

2 børn.

4/1/1/5/4/1/1

Victor Mansson, født 2/12 1997 Stockholm, Sverige.

4/1/1/5/4/1/2

August Mansson, født 6/7 1999 Kbhvn.

4/1 /1 /5/4/2

Mette Østergård Sørensen, født 27/8 1966 Zions sogn, Esbjerg, general-manager. Gift 27/5 2000 Henne Kirkeby **Søren Sørensen**, født 5/5 1964 Gentofte, partner (s.a. Birgit og Ove Larsen). Bopæl Kbhvn.

2 børn.

4/1/1/5/4/2/1

Aksel Sørensen, født 9/5 1999 Rigshospitalet, Kbhvn.

4/1/1 /5/4/2/2

Gustav Sørensen, født 10/4 2003 Sydney.

4/1/1/5/5 (side 491)

Knud Verner Ager Hansen, født 1/7 1944 Zions sogn, Esbjerg, skibsfører. Gift 10/8 1973 Nordby **Tove Sofie Pedersen**, født 24/7 1948 Lunde, Blåbjerg, sundhedsplejerske (d.a. Anna og P. Christian Pedersen). Bopæl Nordby, Fanø. 2 børn.

1 barn adopteret.

4/1/1/5/5/1

Lotte Ager Hansen, født 30/7 1973 Vor Frelser sogn, Esbjerg, social-og sundhedsassistent. Samboende med **Michael Steinmann**, født 1/12 1968 Kbhvn., butiksbestyrelse (s.a. Bente og Per Steinmann). Bopæl Hellerup.

2 børn.

4/1/1/5/5/1/1

Tobias Ager Steinmann, født 8/3 2000 Gentofte.

4/1/1/5/5/1/2

Sofie Ager Steinmann, født 6/9 2002 Gentofte.

4/1/1/5/5/2

Niels Ager Hansen, født 2/4 1975 Nordby, lærer. Samboende med **Margibell Gothenborg**, født 29/7 1977 Haderslev (d.a. Inger og Erik Gothenborg). Parforholdet ophørt. Bopæl Kbhvn.

1 barn.

4/1/1/5/5/2/1

Laura Gothenborg Ager Hansen, født 10/8 1998 Vor Frelser sogn, Esbjerg.

4/1/1/5/5/3

Hans Ager Hansen, født 12/12 1983 Korea, studerende. Bopæl Århus.

4/1/1/6/1 (side 492)

Agnethe Hansen, født 28/10 1911 Vor Frelser sogn, Esbjerg, død 16/7 1955 Esbjerg. Gift Vejle **Viggo Vilhelm Pedersen**, født 9/1 1909 Vejle, død ?, maler.

2 børn.

4/1/1/6/1/1

Birthe Annie Pedersen, født 8/7 1935 Vejle, død 2002 Esbjerg, rengøringsassistent. Gift 16/4 1954 Køge **Jørgen Egon Hansen**, født 20/10 1932 Druestrup Lidemark, fabrikant (s.a. husmand Christian Hansen, Marie Kristine Jensen). Bopæl Esbjerg.

3 børn.

4/1/1/6/1/1/1

Tommy Egon Hansen, født 20/3 1955 Vor Frelser sogn, Esbjerg, cand. jur. Samboende med **Trine Sørensen**, født 22/1 1953 Kbhvn., socialpædagog. Bopæl Århus.

5 børn.

4/1/1/6/1/1/1/1

Signe Agnete Hansen, født 7/5 1976 Århus.

4/1/1/6/1/1/1/2

Anne Laurine Hansen, født 8/8 1978 Århus.

4/1/1/6/1/1/1/3

Emma Katrine Hansen, født 1/6 1981 Århus.

4/1/1/6/1/1/1/4

Ida Emilie Hansen, født 7/3 1984 Århus.

4/1/1/6/1/1/1/5

Sofie Karoline Hansen, født 27/2 1987 Århus.

4/1/1/6/1/1/2

Finn Egon Hansen, født 2/9 1957 Vor Frelser sogn, Esbjerg, tømrer. Gift 13/6 1987 Guldager **Annethe Hug**, født 20/9 1957 Vor Frelser sogn, Esbjerg, kontorassistent (d.a. Nanna og Christian Wollesen Hug). Bopæl Guldager.

I barn.

4/1/1/6/1/1/2/1

Nicki Hansen, født 11/9 1982 Vor Frelser sogn, Esbjerg, pladesmed. Bopæl Esbjerg.

4/1/1/6/1/1/3

John Erik Hansen, født 27/4 1963 Vor Frelser sogn, Esbjerg, ingeniør. Gift 25/10 1986 Næsbjerg **Hanne Gemmer Gasberg**, født 24/7 1964 Vor Frelser sogn, Esbjerg, kioskejer (d.a. Christian Frimor Gasberg, Kirsten Gemmer). Bopæl Esbjerg.

3 børn.

4/1/1/6/1/1/3/1

Jacob Gemmer Gasberg, født 22/8 1986 Vor Frelser sogn, Esbjerg.

4/1/1/6/1/1/3/2

Jon Gemmer Gasberg, født 22/8 1986 Vor Frelser sogn, Esbjerg.

4/1/1/6/1/1/3/3

Rene Gemmer Gasberg, 23/12 1990 Vor Frelser sogn.

4/1/1/6/1/2

Hanne Rud Pedersen, født 24/8 1937 Træballe ved Vejle, fhv. kantinedame. Gift 15/11 1958 Vor Frelser sogn, Esbjerg **Orla Andersen**, født 22/9 1936 Jerne sogn, Esbjerg, lastoptager (s.a. Aage Andersen, Johanne Pedersen). Bopæl Esbjerg.

2 børn.

4/1/1/6/1/2/1 (side 493)

Carsten Rud Andersen, født 13/3 1961 Vor Frelser sogn, Esbjerg, mekaniker. Bopæl Århus.

4/1 /1/6/1/2/2

Jan Rud Folmer, født 14/1 1965 Vor Frelser sogn, Esbjerg, mekaniker (navneforandring fra Andersen). Gift 11/4 1998 Guldager **Karin Folmer**, født 15/10 1966 Kerteminde, tandlæge (d.a. Hans Flemming Folmer, Helle Schmidt Berg). Bopæl Esbjerg.

2 børn.

4/1/1/6/1/2/2/1

Ina Rud Folmer, født 31/3 1999 Guldager.

4/li 1/6/1/2/2/2

Jes Rud Folmer, født 10/1 2001 Guldager.

4/1/1/7 (side 493)

Jørgiane Anna Hansen, født 23/4 1896 Nordby, død 24/11 1979 Aalborg. Gift **Lavrits Marthinus Nielsen**, født 5/5 1886 Budolfi sogn, Aalborg, død ? Aalborg (s.a. møllersvend Christen Martinus Nielsen, Caroline Frederikke Venneberg).

2 børn.

4/1/1/7/1

Niels Ager Nielsen, født 17/2 1921 Aalborg, død 21/8 1981 Køge-Vallø sogn. Gift **Nancy**, født ? Bopæl Køge.

2 børn.

4/1/1/7/1/1

Gerd Nielsen.

4/1/1/7/1/2

Lene Nielsen.

4/1/1/7/2

Anna Nielsen, født 19/11 1919 Aalborg. Gift Aalborg **Frode Smalby**, født?, død ? Manitoba, Canada, snedker. Bopæl Manitoba, Canada.

2 børn.

4/1 /1/7/2/1

Sonja Smalby.

4/1/1 /7/2/2

Jell Smalby.

4/1/1/8 (side 494)

Meta Augusta Hansen, født 9/8 1897 Nordby, død 28/7 1996 Rivervien Nursinghome, Oak Harbor, Ohio, husmoder. Gift 1 .g. 1916 Port Clinton **John Christiansen**, født 1 889, død 1 921 (s.a. Susanne og Christian Holger Christiansen). Gift 2.g. ? **William Ahrens**, født 1879 Port Clinton, død 1968 Port Clinton.

2 børn i 1. ægteskab.

1 barn i 2. ægteskab.

4/1/1/8/1

Henry Ager Christiansen, født 6/7 1917 Danbury, Township, Ohio, retired. Gift 1 .g. 28/6 1943 Port Clinton, Ohio **Marian Elizabeth Fillinger**, født 26/ 10 1918 Port Clinton, død 3/2 1965 Port Clinton, hairdresser (d.a. William Fillinger, Cora Steager Fillinger). Gift 2.g. 29/8 1969 Port Clinton, Ohio **Donna Qualman Windnagel**, født 7/10 1927 Port Clinton, Ohio. Bopæl Pol1 Clinton, Ohio, USA.

3 børn i 1. ægteskab.

0 børn i 2. ægteskab.

4/1/1/8/1/1

Bonnie Louise Christiansen, født 29/6 1943 Port Clinton, Ohio, teacher. Gift 12/6 1965 Port Clinton, Ohio **Melvin Rittner**, født 19/7 1943 Adrian, Michigan, dentist (s.a. Alvin and Anna Rittner). Bopæl Alliance, Ohio.

2 børn.

4/1/1/8/1/1/1

John David Rittner, født 26/9 1969 Adrian, Michigan, network engineer. Gift 23/4 1994 Pittsburgh, Pennsylvania **Mindy Niedzielka**, født 16/4 1969 Pittsburg, Pennsylvania, industry analyst (d.a. Robert and Jacqueline Niedzielka). Bopæl Spring Hill, Florida.

2 børn.

4/1/1/8/1/1/1/1

Evan Robert Rittner, født 22/1 2002 Des Plaines, IL.

4/1/1/8/1/1/1/2

Ryan David Rittner, født 3/5 2003 Des Plaines, IL.

4/1/1/8/1/1/2

Jamie Michael Rittner, født 21/1 I 1974 Alliance, Ohio, physics teacher.

4/1/1/8/1/2

John David Christiansen, født 19/2 1947 Port Clinton, Ohio, division president Wayne Homes, Berkshire office. Gift 7/11 1970 Columbus, Ohio **Jo Ann Laenen**, født 26/3 1948 Detroit, Michigan (d.a. Joe and Betty Laenen).

I barn adopteret.

4/I/1/8/1/2/1

Yvonne Marie Christiansen, født 24/10 I 1967 Miami, Florida, biology teacher. Gift 27/3 1999 **John Henry Kochensparger**, selvstændig (s.a. Michelle og John Kochensparger). Bopæl St. Cloud, Florida, USA.

I barn.

4/1/1/8/1/2/1/1

Sydney Kragan Kochensparger, født 7/1 2003 Orlander, Florida.

4/1/1/8/1/3

Nancy Kay Christiansen, født 3/6 1952 Port Clinton, school teacher. Gift 26/10 1974 Port Clinton **Robin Roos Twynham**, født 2/7 1954 Port Clinton, environmental specialist (s.a. William and Laise Twynham). Bopæl Powell, Ohio, USA.

2 børn.

4/1/1/8/1/3/1

Jacob Twynham, født 30/3 1979 Columbus, Ohio, chef/musician. Bopæl Chiago, IL.

4/1/1/8/1/3/2

Benjamin Twynham, født 16/2 1981 Columbus Ohio, business manager. Bopæl Dublin, Ohio, USA

4/1/1/8/2 (side 494)

Irene Susan Christiansen, født 14/1 1919 Danbury Township, Ohio. retired. Gift 28/10 1957 **Milton White**, født 27/5 1915, død?, retired. Bopæl Nursing Home in Huron, Ohio.

I barn.

4/I/I/8/2/1

Steven White, født 9/10 1959, truck driver. Bopæl Sandusky, Ohio.

4/1/1/8/3 (side 494)

Wilbur Ahrens, født 26/9 1927 Port Clinton, død 1984 Port Clinton. Gift 20/5 1950 Port Clinton **Helen Lukac**, født ?. Bopæl Moline, Illinois.

3 børn.

4/I/I/8/3/1

Mark Wilbur Ahrens, født 16/1 1951 Port Clinton. Gift I .g. 1971 Plainfield, Illinois **Nancy Hammond**. Ægteskabet opløst 1976. Gift 2.g. 3/10 1881 **Lynn Marie Kolar**, født I 3/6 1950 Chicago, Illinois, portfolio resarett assl (d.a. Charles and Milred Kola). Ægteskabet opløst. Bopæl North Brock, Illinois.

I barn i I. ægteskab.

I barn i 2. ægteskab.

4/I/I/8/3/1/I

Justin C. Ahrens, født 3/7 1972 Evamston, Illinois, graphic design. Gift 5/8 1994 St. Charles, Illinois **Sarah Brubaker**, født 15/5 1974 Park Ridge, Illinois, asst. sales manager. Bopæl Phoenix, Arizona.

4/1/1/8/3/1/2

Joseph W. Ahrens, født 29/7 1983 Highland Park, Illinois, student.

4/1/1/8/3/2

Bruce Ahrens, født 28/2 1954 Port Clinton, federal government employee. Gift 12/4 1991 Sterling, Illinois **Susan Thomas**, født 2/7 1960 Sterling, Illinois, federal government employee (d.a. David and Julia Thomas). Bopæl Rapid City, Illinois.

I barn i I. ægteskab.

I barn i 2. ægteskab.

4/1/1/8/3/2/1

Jeremy Ahrens, født 24/2 1988.

4/1/1/8/3/2/2

Zachary Ahrens, født 16/8 1992.

4/1/1/8/3/3

Shelly Kay Ahrens, født 13/7 1959 Port Clinton, husmoder. Gift 11/7 198 I Siluis, Illinois **Gerry Dean Swan**, født 6/4 1958, salesman (s.a. Barbara og John Swan). Bopæl East Moline, Illinois.

2 børn.

4/1/1/8/3/3/1

Ahren Lukas Swan, født 19/4 1989 Rock Island, Illinois.

4/I/1/8/3/3/2

Kelsey Kay Swan, født 3/6 1992 Rock Island, Illinois.

4/1/1/8 (side 494)

Meta Augusta Hansen, født 9/8 1897 Nordby, død 28/7 1996 Rivervien Nursinghome, Oak Harbor, Ohio, husmoder. Gift 1.g. 1916 Port Clinton **John Christiansen**, født 1889, død 1921 (s.a. Christian Holger, Susanne Christiansen). Gift 2.g. **William Ahrens**, født 1879 Port Clinton, død 1968 Port Clinton, retired. 2 børn i 1. ægteskab.
1 barn i 2. ægteskab.

4/1/1/8/1

Henry Ager Christiansen, født 6/7 1917 Danbory, Township, Ohio, retired. Gift 1 .g. 28/6 1943 Port Clinton, Ohio **Marian Elizebeth Fillinger**, født 26/10 1918 Port Clinton, død 3/2 1965 Port Clinton, hairdresser (d.a. William Fillinger, Cora Steager Fillinger). Gift 2.g. 29/8 1969 Port Clinton, Ohio **Donna Qualman Windnagel**, født 7/10 1927 Port Clinton, Ohio, retired. Bopæl Port Clinton, Ohio, USA.
3 børn i 1. ægteskab.
0 børn i 2. ægteskab.

4/1/1/8/1/1

Bonnie Louise Christiansen, født 29/6 1943 Port Clinton, Ohio, teacher. Gift 15/7 1965 Port Clinton, Ohio **Melvin Rittner**, født 19/7 1943, dentist (s.a. Anna og Alvin Rittner). Bopæl Alliance, Ohio.
2 børn.

4/1/1/8/1/1/1

John David Rittner, født 26/9 1969 Blissfield, Michican, material science. Gift **Mindy Niedzielka**, født? Pillsburg, Pennsylvania, doctorate in material science (d.a. Jacoveline og Robert Niedzielka). Bopæl Spring Hill, Florida.

4/1/1/8/1/1/2

Jamie Michael Rittner, født 21/11 1974 Alliance, Ohio, post graduate studies at John Hopkins University.

4/1/1/8/1/2

John David Christiansen, født 19/2 1947 Port Clinton, director of Housing Construction. Gift 7/11 1970 Columbus, Ohio **Joann Laenen**, født 26/3 1948 (d.a. Betty og Joe Laenen).
1 barn adopteret.

4/1/1/8/1/2/1

Yvonne Marie Christiansen, født 24/10 1967 Miami, Florida, school teacher. Bopæl Orlando, Florida, USA.

4/1/1/8/1/3

Nancy Kay Christiansen, født 3/6 1952 Port Clinton, school teacher. Gift 26/7 1974 Port Clinton **Robin R. Twynham**, født 2/7 1954, environmental specialist (s.a. Loise og William Twynham). Bopæl Port Clinton.
2 børn.

4/1/1/8/1/3/1

Jacob Twynham, født 30/3 1979 Port Clinton, student.

4/1/1/8/1/3/2

Benjamin Twynham, født 16/2 1981 Port Clinton, student.

4/1/1/8/2

Irene Susan Christiansen, født 14/1 1919 Janbory Township, Ohio. retired.
Gift 28/10 1957 **Milton White**, født 27/5 1915. Bopæl Sandusky, Ohio.
1 barn.

4/1/I /8/2/1

Steven White, født 9/10 1959, truck driver. Bopæl Sandusky, Ohio.

4/1/1/8/3

Wilbur Ahrens, født 26/9 1927 Port Clinton, død 1984 Port Clinton. Gift
20/5 1950 Port Clinton **Helen Lukac**, født ?. Bopæl Maline, Illinois.
3 børn.

4/1/1/8/3/1

Mark Wilbur Ahrens, født 16/1 1951 Port Clinton. Gift l.g. 1971
Plainfield, Illinois **Nancy Hammond**, født ?. Ægteskabet opløst 1976.
Gift 2.g. 3/10 1981 **Lynn Marie Kolar**, født 13/6 1950 Chicago, Illinois,
portfoto resarett asst (d.a. Charles and Milred Kaia). Bopæl North Brock,
Illinois.

1 barn i 1. ægteskab.

1 barn i 2. ægteskab.

4/1/I /8/3/1/I

Justin C. Ahrens, født 3/7 1972 Evanston, Illinois, graphic design.
Gift 5/8 1994 St. Charles, Illinois **Sarah Brubaker**, født 15/5 1974
Park Ridge, Illinois, asst. sales manager. Bopæl Phoenix, Arizona.

4/1/1/8/3/1/2

Joseph W. Ahrens, født 29/7 1983 Highland Park, Illinois, student.

4/1/1/8/3/2

Bruce Ahrens, født 28/2 1954 Port Clinton, federal government em-
ployee. Gift 12/4 1991 Sterling, Illinois **Susan Thomas**, født 2/7 1960
Sterling, Illinois, federal government employee (d.a. David and Julia
Thomas). Bopæl Rapid City, Illinois.

1 barn i 1. ægteskab.

1 barn i 2. ægteskab.

4/1/I /8/3/2/I

Jeremy Ahrens, født 24/2 1988.

4/1/1/8/3/2/2

Zachary Ahrens, født 16/8 1992.

4/1/1/8/3/3

Shelly Kay Ahrens, født 13/7 1959 Port Clinton, husmoder. Gift 11/7
1981 Siluis, Illinois **Gerry Dean Swan**, født 6/4 1958, salesman (s.a. John
and Barbara Swan). Bopæl East Maline, Illinois.

2 børn.

4/1/I /8/3/3/1

Ahren Lukas Swan, født 19/4 1989 Rock Island, Illinois.

4/1/I /8/3/3/2

Kelsey Kay Swan, født 3/6 1992 Rock Island, Illinois.

4/1/1/9 (tidligere 4/1/1/7)

Harald Jes Henry Hansen, født 17/7 1901 Nordby, død 5/7 1974 USA, super-

visor. Gift 24/2 1929 Nr. Sundby **Kathrine Marie Nielsen**, født 25/6 1905 Nr. Sundby, død 7/10 1993 San Antonio, Texas (d.a. Jens Peter Nielsen, Mette Maria Pedersen).

2 børn.

4/1 I/9/1

James Hansen, født 5/ 11 1930 Port Clinton, teacher. Gift 21/8 1960 Marietta, Ohio **Edna Lee Scott**, født 6/9 1937 Marietta, Ohio, teacher (d.a. Polter Scott, Ruby Douglas). Bopæl Port Clinton, Ohio, USA.

2 børn.

4/1/I/9/I/I

Bruce Allen Hansen, født 15/9 1961 Port Clinton, major i Air Force. Gift 18/2 1993 Sacramento **Mary Bomberry**, født 26/2 1956 Frankfurt, Tyskland, nurse (d.a. Robbie Otis Bomberry, Carolyn Larsen). Bopæl San Antonio, Texas, USA.

2 børn.

4/1 I/9/1/1/1

Allen James Hansen, født 11/3 1993 Sacramento, Californien, USA.

4/1/I/9/1/1/2

Tyler Scott Hansen, født 10/3 1994 San Pedro, Californien, USA.

4/1/1/9/1/2

Linda Lee Hansen, født 13/4 1963 Port Clinton, teacher. Gift 6/6 1992 Fremont, Ohio **Robert Overstreet**, født 16/4 1965 San Pedro, Californien (s.a. Robert Overstreet, Marilyn Shelton). Bopæl Fremont, Ohio, USA.

4/1/1/9/2

Esther Hansen, født 25/8 1937 Port Clinton, fhv. lærer. Gift 15/8 1959 Port Clinton **Norman Beck**, født 27/2 1933 Oak Harbor, Ohio, professor, dr. theol (s.a. Fred Beck, Hilda Strauch). Bopæl Seguin, Texas, USA.

3 børn.

4/1/I/9/2/1

Mattheu Johnathan Beck, født 16/6 1967 Detroit, Michigan, medical technician. Bopæl Hanford, Californien, USA.

4/1/1/9/2/2

David Christopher Beck, født 7/8 1968 Detroit, Michigan, business manager/cattlerancher. Gift 2/10 1996 Seguin, Texas **Keli Mueller**, født 21/4 1971 Seguin, Texas, teacher (d.a. David og Judy Mueller). Bopæl Cibolo, Texas, USA.

2 børn.

4/I/I/9/2/2/I

Dillon Connor Beck, født 6/1 1998 Cibolo.

4/1/1/9/2/2/2

Kyla Jae Beck, født 30/10 2003 Cibolo.

4/1/I/9/2/3

Laura Kristina Beck, født 16/4 1972 Ann Arbor, Michigan, optometrist. Bopæl Austin, Texas, USA

4/1/2 (side 494)

Niels Spelmann, født 18/2 1859 Nordby, død 1903 Bremen, begr. Gestmi.inde, ste-

ward, købmand, bogholder (adopteret af Anders Søren Spelmann, Nordby) (navneforandring fra Niels Hansen). Gift 1 .g. 10/8 1883 Nordby **Anne Dorthea Nielsen**, født 7/12 1861 Ø. Højst, Tønder amt, død 9/4 1896 Varde, begr. Nordby (d.a. husmand, arbejdsmand Niels Nielsen, Karen Jensdatter, Nordby)
(plejedatter af skibsfører J. H. Svarrer, Nordby). Gift 2.g. 1/10 1899 Vor Frelser sogn, Esbjerg **Dorthea Iversen**, født 17/1 1869 Rindby, død efter 1906 Rindby, fattiggårdsbestyrer (d.a. Jens Hansen Iversen, Anne Cathrine Lauridsen).
5 børn i 1. ægteskab (se Nordby Sognearkiv (Villy Nielsen).
2 ? Børn i 2. ægteskab (se Nordby Sognearkiv (Villy Nielsen).

SØSKENDERÆKKE NR. 22

FAR NR. 35/4

MOR NR. 67/2/1 og 58/16/2

1. **Peder Jensen Fischer.**
Født 3/1 1764 Sønderho, død 8/8 1845 Sønderho.
2. **Jens Jensen Fischer.**
Født 25/8 1767 Sønderho, død 6/9 1767 Sønderho.
3. **Jens Jensen Fischer.**
Født 29/9 1768 Sønderho, druknet 1794.
4. **Anna Jensdatter.**
Født 21/10 1770 Sønderho, død ?/9/1797 Sønderho.
5. **Dorthe Jensdatter.**
Født 30/6 1773 Sønderho, død 16/3 1867 Sønderho.
6. **Niels Jensen Fischer.**
Født 11/8 1776 Sønderho, død 14/3 1858 Sønderho.
7. **Leene Jensdatter.**
Født 11/6 1778 Sønderho, død 20/2 1786 Sønderho.
8. **Hans Jensen Fischer.**
Født 16/9 1779 Sønderho, død 1/5 1782 Sønderho.
9. **Anna Jensdatter.**
Født 22/9 1781 Sønderho, død 9/3 1786 Sønderho.
10. **Hans Jensen Fischer.**
Født 18/10 1783 Sønderho, død 26/4 1805 Sønderho.
11. **Jens Jensen Fischer.**
Født 18/7 1786 Sønderho, død 5/10 1861 Sønderho.
12. **Leene Jensdatter.**
Født 9/12 1788 Sønderho, død 23/5 1789 Sønderho.
13. **Leene Jensdatter.**
Født 18/8 1790 Sønderho, død 15/1 1827 Sønderho.

11/1/2/4/1/1 (side 498)

Signe Elinor Hansen, født 15/8 1922 Nordby, død 4/12 1997 Sundby Hospital, Kbhvn., kontorassistent. Gift 18/4 1946 Zions sogn, Esbjerg
Svend Schølin Rasmussen, født 19/11 1913 Set. Mathaus sogn, Kbhvn., død 26/1 1992 Kbhvn., snedker (s.a. Niels Rasmussen, Sara Lydia Ellevine Schølin).

1 barn.

11/1/2/4/1/1/I

Erik Schølin Rasmussen, født 17/12 1947 Vor Frelser sogn, Kbhvn., døbt Absalonskirken, død ?/12 1998 Kbhvn., astrolog, EDB-konsulent.

11/1/2/4/1/2

Gerda Hansen, født 19/10 1923 Nordby, død 9/4 1997 Skærbæk, Sdr. Jylland, bisat på Rømø, medhjælpende hustru. Gift 2/12 1944 Sundby, Kbhvn. **Andreas Hansen**, født 22/3 1912 Tagholm, Rømø, død 12/1 1985 Sundby Sygehus, Kbhvn., bisat på Rømø, urmager (s.a. gårdejer Gustav Frederik Theodor Hansen, Bodil Marie Helene Lassen).

2 børn.

11/1/2/4/1/2/1

Per Dichmann Hansen, født 17/2 1947 Vor Frelser sogn, Kbhvn., døbt Sundby Kirke, maskinmester. Gift 27/10 1979 Rømø **Anne Margrethe Schmidt**, født 12/1 1948 Haderslev, børnehavepædagog. Ægteskabet opløst 1986. Bopæl Tønder.

0 børn. se 55/3/4/5/1/4/4/1/5/I

11/1/2/4/1/2/2 (side 499)

Charlotte Marie Hansen, født 12/7 1964 Vor Frelser sogn, Kbhvn., lærer. Gift 25/6 1996 Aabenraa Rådhus **Kim Tranholm Thomsen**, født 28/7 1965 Sønderborg, økonom (s.a. Jep Werner Thomsen, Kaja Helene Tranholm). Bopæl Løjt Kirkeby, Aabenraa.

2 børn.

11/I /2/4/1 /2/2/1

Anders Tranholm Thomsen, født 4/8 1993 Haderslev.



Ellen Harriet Nielsen



Anton Hansen

I 11/1/2/4/1/2/2/2

Line Marie Tranholm Thomsen, født 12/3 1997 Sønderborg.

11/1/2/4/1/3 (side 499)

Aksel Hansen, født 28/4 1936 Ebeltoft, død 2/10 1994 Hjørring Sygehus, elektriker/installatør. Gift 25/10 1964 **Inger Liin Hansen**, født 22/9 1934 Stilling. Ægteskabet opløst. Bopæl Kbhvn.

I barn.

11/I/2/4/1/3/1

Steen Hansen, født 29/6 1966 Middelfart, elektriker. Gift **Dorte Elgaard**, født ?. Bopæl Hørning.

? børn.

11/1/2/4/6 (side 499)

Ellen Harriet Nielsen, født 23/12 1908 Nordby, død 2/7 1991 Nibe, begr. Herlev Kirkegård. Gift 1 3/7 1930 Nordby **Anton Hansen**, født 7/4 1910 Ærøskøbing, død 20/5 1976 Finsens Hospital, Kbhvn., smed (s.a. matros Anton Hansen, Aminta Jørgeline Andrea Kristensen).

4 børn.

11/1/2/4/6/1

Jytte Aminta Hansen, født 26/8 1930 Nordby, pensionist. Gift 8/8 1962 Torshalla, Sverige **Martin Christensen**, født 1/9 1928, kranfører (s.a. Kristine og Kristian Martin Christensen). Ægteskabet opløst 1978. Bopæl Torshalla, Sverige.

I barn.

11/1/2/4/6/1/1

Tommy Christensen, født 30/7 1961 Eskilstuna, fabriksarbejder. Gift 18/4 1992 Torshalla **Eva Østlund**, født 9/9 1956 Upsalla, monitrice (d.a. Rune Østlund). Bopæl Torshalla, Sverige.

11/1/2/4/6/2

Ejnar Rene Hansen, født 8/7 1933 Zions sogn, Esbjerg, døbt Nordby Kirke, død 2/10 1986 Kbhvn. K, smed. Gift?

2 ? børn. Nærmere oplysninger mangler.

11/I/2/4/6/2/1

Winnie Hansen, født ? 1959.

11/1/2/4/6/3

Karin Hansen, født 19/5 1941 Thurø, rengøringsassistent. Gift 10/5 1963 Nibe **Egon Kristensen**, født 14/2 1927 Nibe, postbud (s.a. Marinus Kristensen, Anne Dorthea Christensen). Bopæl Nibe.

3 børn.

11/1/2/4/6/3/1

Jette Kristensen, født 10/6 1960 Rigshospitalet, Kbhvn., advokatsekretær. Gift 9/6 1990 Nibe **Bremer Pedersen**, født 29/1 1955 Nibe, faglærer (s.a. Martinus Pedersen, Minna Inga Munk). Bopæl Nibe.

2 børn.

11/1/2/4/6/3/1/1

Kenneth Pedersen, født 12/3 1986 Nibe.

11/1/2/4/6/3/ 1/2

Daniel Pedersen, født 2/9 1989 Aalborg.

II/1/2/4/6/3/2

Pia Kristensen, født 3/3 1964 Nibe, faglærer. Gift 3/9 1988 Nibe

Johnny Rasmussen, født 30/5 1961 Nibe, kontorassistent (s.a. Knud Rasmussen, Lissy Nielsen). Bopæl Nibe.

2 børn.

11/1/2/4/6/3/2/I

Michael Rasmussen, født 2/10 1986 Aalborg.

I 1/1/2/4/6/3/2/2

Martina Rasmussen, født 13/7 1990 Aalborg.

II/I /2/4/6/3/3

Rikke Kristensen, født 28/4 1971 Nibe, lægesekretær. Gift 3/4 2004

Nibe **Peter Zeglarski**, født 21/5 1968 (s.a. Leif Zeglarski, Alice Panduro Danielsen). Bopæl Birkelse.

I barn.

11/1/2/4/6/3/3/ I

Andreas Panduro Zeglarski, født 7/9 2004 Aalborg Sygehus.

II/ I/2/4/6/4

Annie Nielsen, født 28/6 1943 Vor Frue sogn, Svendborg, syerske

(Hansen slettet). Gift 13/7 1968 Høje Taastrup Kirke, Kbhvn. **Benny**

Pedersen, født 22/10 1934 Kbhvn., død 26/10 1997 Glostrup, portør (s.a. Karla Pedersen). Ægteskabet opløst. Bopæl Tåstrup.

2 børn.

11/1/2/4/6/4/1 (side 500)

Gert Benny Petersen, født 1/6 1972 Glostrup Sygehus, teamleder.

Bopæl Korsør.

I barn.

I I 1/1/2/4/6/4/1/1

Cecilie Andersen, født 22/3 1993 Slagelse.

11/1/2/4/6/4/2

Annika Harriet Petersen, født 7/1 1978 Tåstrup Fødeklínik, veteri-

nærssygeplejeelev. Bopæl Østerbro, Kbhvn.

11/1/2/4/7/1

Myrna Resen, født 9/8 1938 Nordby. Gift 31/1 1959 Varde **Erik Gregers**

Fogh Nielsen, født 2/2 1934 Århus, lærer. Bopæl Nørup.

3 børn.

II/1/2/4/7/1/1

Helle Resen Fogh Nielsen, født 25/1 1960 Stouby. Gift 1.g. 23/5 1980

Randbøl **Kjel Rasmussen**, født 14/4 1951 Nørup. Gift 2.g. 24/3 1990

Flemming Dahlstrøm, født 4/4 1963. Bopæl Nørup.

2 børn i I. ægteskab.

2 børn i 2. ægteskab.

11/1/2/4/7/1/1/1

Sabina Rasmussen, fødte 1/2 1981 Nørup.



*Nina Thora Nielsen og
Frithjof Schølin Rasmussen*

11/1/2/4/7/1/1/2

Steffen Rasmussen, født 16/11 1982 Nørup.

11/1/2/4/7/1/1/3

Emil Dahlstrøm Resen, født 25/7 1991 Vor Frelser sogn, Esbjerg.

11/1/2/4/7/1/1/4

Stinus Dahlstrøm Resen, født 20/9 1994 Grindsted.

11/1/2/4/7/1/2

Anne Corina Fogh Nielsen, født 3/4 1963 Arnberg, Vesttyskland. Gift
I 0/8 1996 **Lars Mikkelsen**, født 5/8 1969. Ægteskabet opløst. Bopæl
Vejle.

3 børn.

11/1/2/4/7/1/2/1

Lærke Corina Fogh Mikkelsen, født 11/11 1990 Vejle.

11/1/2/4/7/1/2/2

Jonas Fogh Mikkelsen, født 23/3 1995 Vejle.

11/1/2/4/7/1/2/3

Tobias Fogh Mikkelsen, født 23/6 1997 Vejle.

11/1/2/4/7/1/3

Dorte Fogh Nielsen, født 27/10 1964 Vejle. Gift 6/6 1987 **Lars
Birkebæk Søndergaard**, født 24/2 1963. Bopæl Vejle.

3 børn.

11/1/2/4/7/1/3/1

Matti Birkebæk Søndergaard, født 27/10 19?? Vejle.

11/1/2/4/7/1/3/2

Oliver Fogh Søndergaard, født 18/11 1988 Vejle.

11/1/2/4/7/1/3/3

Lea Fogh Søndergaard, født 20/5 1993 Vejle.

11/1/2/4/9 (side 500)

Nina Thora Nielsen, født 9/9 1913 Nordby, død 16/7 1978 Set. Josephs
Hospital, Kbhvn., begr. Vestre Kirkegård, Kbhvn., syerske. Gift 28/11 1953
Set. Matthæus Kirke, Kbhvn. **Frithjof Schølin Rasmussen**, født 13/9 1911
Set. Matthæus sogn, Kbhvn., død 15/10 1981 Bispebjerg Hospital, Kbh., begr.
Vestre Kirkegård, Kbhvn., typograf (s.a. Niels Rasmussen, Sara Lydia

Ellevine Schølin).

I barn.

11/1/2/9/1

Hanne-Elene Schølin Rasmussen, født 30/10 I 954 Rigshospitalet, Kbhvn., døbt i Sjælør sogn, Kbhvn., laborant, sygehjælper. Gift 19/12 1978 Kbhvn's Rådhus **Ramesh Pranjivan Thacker**, født 17/11 1941 Bombay, Indien, forsker. (s.a. Pranjivan Tricumji Thacker og Kapila, begge født i Nari Gujarat, Indien). Bopæl Brøndby Strand.

3 børn.

11/1/2/4/9/1/1

Sara Schølin Rasmussen, født 11/2 1978 på Hvidovre Hospital, Kbhvn., navngivet i Enghave sogn, Kbhvn., lærer-studerende. Bopæl København S.

11/1/2/4/9/1/2

Deepa Schølin Thacker, født 15/9 1979 på Carle Clinic, Urbana, Illinois, USA, navngivet i Urbana, Ill. USA, social og sundhedshjælper. Gift 11/9 2004 Magleby Kirke **Kim Christian Enevoldsen**, født 16/3 1978 Køge Sygehus, automekanikker/fræserfører (s.a. Hans Christian Enevoldsen, Lene Irene Nielsen). Bopæl Magleby, Stevns.

2 børn.

11/1/2/4/9/1/2/1

Christian Schølin Enevoldsen, født 12/9 2000 Roskilde Sygehus, døbt Køge Kirke.

11/1/2/4/9/1/2/2

Maja Schølin Enevoldsen, født 12/3 2003 Roskilde Sygehus, døbt Magleby Kirke.

11/1/2/4/9/1/3

Sonnich Suni! Schølin Thacker, født 9/2 1994 på Glostrup Sygehus, navngivet i Brøndby Strand sogn.

11/1/2/4/10 (side 501)

Karla Marie Nielsen, født 1/4 1916 Nordby, død 26/6 1999 Nordby, husmoder. Gift 18/4 1937 Nordby **Helge Billum Svensson**, født 26/12 I 914 Sønderborg, død 21/12 1977 Nordby, lodsformand (s.a. redaktør Adolf Bernhard Svensson, Katrine Marie Billum).

2 børn.

11/1/2/4/10/1

Karl Gustav Svensson, født 26/1 1938 Nordby, døbt Gl. Haderslev Kirke, speditør. Gift 1/6 1963 Århus **Jette Jørgensen**, født 6/2 1944 Aalborg, død 3/7 2002 Rigshospitalet, Kbhvn. (d.a. Ritta og Kristian Jørgensen). Ægteskabet opløst 11/11 1993. Bopæl Nordby, Fanø.

3 børn.

11/1/2/4/10/1/1

Per Svensson, født 2/5 1964 Sukkertoppen, Grønland, shippingmand. Gift 2/6 1990 Skødstrup **Charlotte Mulvad**, født 16/4 1967 Skødsirup, service økonom (d.a. Birgit og Bendy Mulvad). Bopæl Lystrup.

3 børn.

11/1/2/4/10/1/1/1

Camilla Mulvad Svensson, født 24/2 1991 Århus.

11/1/2/4/10/1/1/2

Jeanett Mulvad Svensson, født 3/6 1993 Århus.

11/1/2/4/10/1/1/3

Michelle Mulvad Svensson, født 3/6 1993 Århus.

11/1/2/4/10/1/2

Steen Svensson, født 14/10 1967 Randers, supervisor. Bopæl Thule Air Base, Pituffik, Grønland.

11/1/2/4/10/1/3

Puk Svensson, født 1/11 1970 Ivigtut, Grønland, marketing manager. Bopæl Manchester, England.

11/1/2/4/10/2

Inge Billum Svensson, født 7/5 1945 Svendborg, fritidspædagog. Bopæl Ølstykke.

11/1/2/4/11 (side 501)

Dagmar Nielsen, født 5/6 1919 Nordby, død 27/11 2004 Nordby, plejemedhjælper. Gift 19/11 1944 Nordby **Jens Mærkedahl**, født 6/1 1922 Thisted, død 1/1 I 1992 Nordby, telegrafist (s.a. købmand Peder Christian Mærkedahl, Emilie Christine Carlsen).

3 børn.

11/1 /2/4/11/1

Poul Christian Mærkedahl, født 30/3 1945 Nordby sogn, Fanø, statsautoriseret revisor. Gift 22/6 1968 Valby **Kirsten Ellen Hansen**, født 22/11 1947 Set. Thomas sogn, Frederiksberg., sekretær/bogholder (d.a. kriminalass. Svend Hansen og kontorass. Anna Kathrine Frederiksen). Bopæl Dragør.

2 børn.

11/1/2/4/1 1/1/1

Carsten Mærkedahl, født 18/6 1969 Johannes Døbers sogn, Kbhvn., financial controller. Gift 22/3 2003 Fredensborg **Lise Lund**, født 25/3 1967 Set. Nicolai sogn, Vejle, Ph.D. (pharm) (d.a. bryggerichef Lars Gotfred Hansen og kontorfuldmægtig Birgit Lund). Bopæl Fredensborg.

2 børn

11/1/2/4/1 1/1/1/1

Emilie Lund Mærkedahl, født 5/12 1997 Simon Peters sogn, København.

1 1/1/2/4/11/1/1/2

Jens Jacob Lund Mærkedahl, født 29/10 2001 Asminderød sogn.

11/1/2/4/1 1/1/2

Grith Mærkedahl, født 18/6 1974 Dragør, tandlæge. Gift 5/6 2004 Store Magleby **Jens Tang Larsen**, født 25/9 1974 Glostrup, tandlæge (s.a. orlogskaptajn Henrik Frederik Larsen og sygeplejerske Amalie Kathrine Toft). Bopæl Holte.

11/1/2/4/11/2 (side 501)

Hans Fischer Mærkedahl, født 11/4 1946 Nordby, shippingmand. Gift 8/5 1971 Skærlund Kirke **Irma Hamborg**, født 12/1 1948 Skærlund ved Brande, lægesekretær (d.a. Krestine Hamborg, Brande). Bopæl Risskov. 2 børn.

11/1/2/4/11/2/1

Dorte Mærkedahl, født 21/1 I 1972 Århus, pædagog. Gift 2/8 1997 Vejlbj Kirke **Christian Hartvig**, født 20/8 1969 Augustenborg, jurist (s.a. Lene og Per Hartvig, Sønderborg). Bopæl Lystrup. I barn.

11/1/2/4/11/2/1/1

Frederik Hartvig-Mærkedahl, født 17/11 1996 Århus.

11/1/2/4/11/2/2

Morten Mærkedahl, født 8/2 1977 Risskov, Århus, rejsekonsulent. Bopæl Risskov.

11/1/2/4/11/3

Peter Mærkedahl, født 15/5 1956 Zions sogn, Esbjerg, kontorpakmester. Gift 13/9 1980 Kildevælds sogn, Kbhvn. **Magdalene Nielsen**, født 29/1 I 1957 Frederiksdal, Grønland, kontorassistent (d.a. Margrethe og Knud Kielsen, Grønland). Bopæl Kbhvn.

3 børn.

I 11/1/2/4/11/3/1 (side 502)

Preben Mærkedahl, født 25/7 1980 Vor Frelser sogn, Kbhvn.

11/1/2/4/11/3/2

Betina Mærkedahl, født 23/4 1987 Kildevælds sogn, Kbhvn.

i 11/1/2/4/11/3/3

Per Mærkedahl, født 5/12 1988 Kildevælds sogn, Kbhvn.

11/1/2/5/1/2 (side 502)

Else Inger Iversen, født 26/2 1937 Kbhvn., død 1/6 1993 Esbjerg. Gift 10/4 1957 Zions sogn, Esbjerg **Christian Richardt Jensen**, født 4/3 1933 Zions sogn, død 2003 Esbjerg, maskinmester (s.a. Søren Jensen. Andrea Jensen).

2 børn.

I i 11/1/2/5/1/2/1

Dennis Skelmose Jensen, født 17/2 1960 Esbjerg, maskinmester. Gift 6/8 1999 Esbjerg Rådhus **Tina Hjorth Jensen**, født 18/2 1969 Vor Frelser sogn, Esbjerg, lærer (d.a. Erik Hjorth Jenden, Ella Hansen). Bopæl Esbjerg.

2 børn.

11/1/2/5/1/2/1/1

Christian Skelmose Jensen, født 6/3 1992 Vor Frelser sogn, Esbjæeg.

11/1/2/5/1/2/1/2

Frederik Skelmose Jensen, født 9/5 1994 Grundvigs sogn, Esbjerg.

11/1/2/5/1/2/2

Hanne Skelmose Jensen, født 25/3 1964 Sædding, socialpædagog. Gift 19/7 1996 Esbjerg Rådhus **Allan Jens Hansen**, født 25/2 1960 Vor Frelser sogn, Esbjerg, elektriker (s.a. Axel Hansen, Amy Andersen). Bopæl Hjerting, Esbjerg.

11/1/2/5/3/1

Annie Margit Andsager, født 25/4 1925 Vor Frelser sogn, Esbjerg, husmoder. Gift 10/11 1945 Esbjerg **Christian Jensen Lund**, født 28/4 1919 Esbjerg, død 5/8 2000 White Rick, B.C., Canada, direktør (s.a. Jens Lund). Bopæl White Rock, Canada.

I barn.

11/1/2/5/3/1/1

Ole Andsager Lund, født 19/5 1947 Vor Frelser sogn, Esbjerg. Gift 1.g. 29/6 1967 Canada **Susan Warren**, født 27/4 1949 Edmonton. Ægteskabet opløst. Gift 2.g. 28/4 1984 **April Scott**, født 19/4 1952 Saskatoon, Canada, sekretær (d.a. Tony Schnurr). Bopæl Calgary, Canada.

2 børn i I. ægteskab.

11/1/2/5/3/1/1/I (side 503)

Steven Christopher Lund, født 15/2 1968 Edmonton, Canada, coach. Gift 28/8 1993 Edmonton **Meigel Seller**, født 20/6 1965 Campelriver, sekretær (d.a. Stanley Seller). Bopæl Victoria, B.C., Canada.

2 børn.

11/1/2/5/3/1/1/1/1

Brennanc Lund, født 25/5 1997 Edmonton, Canada.

11/1/2/5/3/1/1/1/2

Connor Lund, født 15/1 2000 Victoria, Canada.

11/1/2/5/3/1/1/2

Jason Elliot Lund, født 13/12 1971 Edmonton, Canada. Bopæl Calgary, Canada. Ugift.

I barn.

11/1/2/5/3/1/1/2/1

Colby Lund, født 16/2 1992 Calgary, Canada.

11/1/2/5/3/2

Edith Andsager, født 22/2 1928 Vor Frelser sogn, Esbjerg, husmoder. Gift 1.g. 11/9 1953 Vor Frelser sogn, Esbjerg **Frits Nielsen**, født 6/5 1923 Vor Frelser sogn, Esbjerg, død 23/5 1995 Vor Frelser sogn, Esbjerg, fiskeskipper (s.a. Morten Nielsen). Ægteskabet opløst. Gift 2.g. 19/6 1976 Treenigheds sogn, Esbjerg **Jørgen Guldbæk Christensen**, født 8/4 1923 Aalborg, død 15/9 1992 Skødstrup *vi* Århus, fhv. fabriksinspektør (s.a. Christian Jørgen Marius Christensen, Ane Kristiane Guldbæk). Bopæl Århus C.

2 børn i I. ægteskab.

11/1/2/5/3/2/1

Linda Andsager Nielsen, født 17/9 1957 Vor Frelser sogn, Esbjerg.

*Elisa Maud Lange og
Ejner Gottlieb Pultz*



Bopæl Åbyhøj.

I barn.

II I /2/5/3/2/1/1

Gustav Andsager, født 21/12 1999 Århus.

11/1/2/5/3/2/2

Joan Andsager, født 3/10 1958 Vor Frelser sogn, Esbjerg. Bopæl Århus.

I barn.

II I /2/5/3/2/2/1

Amalie Andsager, født 4/5 1989 Århus.

II I /2/5/3/3

Karen Margrethe Andsager, født 12/6 1930 Zions sogn, Esbjerg, husmoder. Gift 5/12 1959 hos sognefogeden i Brøndum **Harry Strandbygaard**, født 2/2 1915 Zions sogn, Esbjerg, fhv. fiskeskipper (s.a. Marie og Chresten Strandbygaard). Bopæl Esbjerg.

11/1/2/5/4/1 (side503)

Elisa Maud Lange, født 14/7 1927 Boldesager, Jerne sogn, Esbjerg, død 12/ I 2004 Zions sogn, Esbjerg, husmoder. Gift I .g. 17/6 1950 Vor Frelser sogn, Esbjerg **Ejner Gottlieb Pultz**, født 4/7 1922 Nustrup, død 22/9 2002 Kvaglund, Esbjerg, repræsntant (s.a. Christian Gottlieb Pultz, Ella Brunsvik). Ægteskabet opløst Gift 2.g. 29/12 1981 Zions sogn, Esbjerg

Gustav Andreas Andersen, født 24/12 1918 Gammelsogn, Randers, død 20/8 1981 Sædden sogn, Esbjerg, fiskeskipper (s.a. ?? Andersen, Andrea).
I barn (Gustav Andreas Andersen's I. ægteskab).

I barn i I. ægteskab.

11/1/2/5/4/1/1

Freddy Andreas Andersen, født 13/5 1947 Esbjerg. Samboende med
Nina Olsen, født 16/7 1953 Kbhvn. Bopæl Kbhvn.

2 børn.

11/1/2/5/4/1/1/1

Asger Andreas Olsen, født 22/11 1984 Kbhvn.

11/1/2/5/4/1/1/2

Frej Miguel Holman Andersen, født 3/5 1993.

11/1/2/5/4/1/2

Inge Pultz, født 18/9 1951 Zions sogn, Esbjerg (Andersen slettet). Gift
1.g. 7/1 I 1977 Esbjerg Rådhus **Niels Bundgaard Nielsen**, født 20/10
1950 Padborg (s.a. Børge Bundgaard Nielsen, Grete Bundgaard
Nielsen). Ægteskabet opløst 1984. Gift 2.g. 17/5 1986 Sædden sogn,
Esbjerg **Gudlaugur Hermansson**, født 26/12 1950 Reykjavik, Island
(s.a. Ottar Hermann Gudlaugsson, Olof Ingibjorg Benediktsdottir).
Ægteskabet opløst 1991. Samboende med **Svend Aage Hansen**, født
21/6 1945 Vor Frelser Sogn, Esbjerg (s.a. Jens Marinus Hansen, Dagny
Hansen). Bopæl Esbjerg.

1 barn i 1. ægteskab.

0 børn i 2. ægteskab.

11/1/2/5/4/1/2/1

Elisa Pultz, født 15/6 1987 Grundtvigs sogn, Esbjerg (Hermansson
slettet).

11/1/2/5/5 (side 503)

Anne Iversen, født 19/2 1914 Vor Frelser sogn, Esbjerg, død?. Gift 27/10
1933 Århus **Erhardt Jensen**, født 7/2 1911 Uldum, død ?, arbejdsmand.

2 børn.

11/1/2/5/5/1

Ivan Jensen, født 24/2 1933 Århus. Bopæl Århus.

11/1/2/5/5/2

Ketty Jensen, født 7/7 1937 Århus, husmoder. Gift 16/4 1955 Stevad
Egon Christian Sauer, født 14/8 1928 Hadsund, død 7/9 2003 Rønde,
muremester, musiker. Bopæl Rønde.

2 børn.

11/1/2/5/5/2/1

Marianne Linder Sauer, født 15/8 1955 Torsager. Gift, men ægte-
skabet opløst. Bopæl Kbhvn.

2? børn.

11/1/2/5/5/2/1/1

Ronny Evan Sauer, født 29/8 1979 Glostrup.

11/1/2/5/5/2/2

Anette Linder Sauer, født 19/11 1956 Torsager.

13/5/1/1/2 (side 506)

Kay Laurids Pedersen, født 6/1 I 1916 Nordby, død 30/5 1999 Esbjerg, kommunalarbejder. Gift 16/5 1943 Vor Frelser sogn, Esbjerg **Rita Ingeborg Mølleskov**, født 7/1 1920 Sundby sogn, København, ekspeditrice (adopteret af portør Christian Mølleskov, Karen Marie Andrea Elisabeth Hansen). Bopæl Esbjerg.

4 børn.

13/5/1/1/211

Hanne Mølleskov Pedersen, født 11/12 1944 Vor Frelser sogn, Esbjerg, pædagog. Ugift. Bopæl Esbjerg.

2 børn.

13/5/1/1/2/1/1

Claus Mølleskov Pedersen, født 24/4 1972 Vor Frelser sogn, Esbjerg, tømrer. Gift 20/4 2002 Hjerting **Hanne Petersen**, født 13/3 1972 Esbjerg, butiksassistent (d.a. Elsebeth og Ove Petersen). Bopæl Hjerting, Esbjerg.

I barn.

13/5/1/1/2/J/1/I

Emma Mølleskov Pedersen, født 1/10 1998 Vor Frelser sogn, Esbjerg.

13/5/1/1/2/1/2

Jesper Mølleskov Pedersen, født 24/4 1972 Vor Frelser sogn, Esbjerg, tømrer. Samboende med **Helle Munkgaard Pedersen**, født 14/1 1975 Esbjerg, butiksassistent (d.a. Hanne og Henning Pedersen). Bopæl Hjerting, Esbjerg.

I barn.

13/5/1/1/2/J/2/J

Mads Munkgaard Pedersen, født 22/11 2002 Vor Frelser sogn, Esbjerg.

13/5/1/1/2/2

Jens Christian Mølleskov Pedersen, født 4/9 1946 Vor Frelser sogn, Esbjerg, maskinarbejder. Gift I 3/6 1970 Varde **Lisbeth Sieburg**, født 8/9 1948 Varde, fodplejer (d.a. kontorassistent Thorvald Sieburg, Elna Høy).

Bopæl Esbjerg.

3 børn.

13/5/1/I/2/2/I

Henrik Sieburg Pedersen, født 12/5 1971 Vor Frelser sogn, Esbjerg, maskintekniker. Bopæl Esbjerg.

13/5/1/1/2/2/2 (side 507)

Louise West Sieburg, født 26/3 1974 Vor Frelser sogn, Esbjerg, maskintekniker (navneforandring fra Pedersen). Gift 14/2 2003 Årslev, Fyn **Thomas West Sieburg**, født I 6/3 1976 Svendborg, maskintekniker (navneforandring fra Hansen) (s.a. Tove og Kurt West Hansen). Bopæl Årslev.

I barn.

13/5/I/1/2/2/2/1

Kathrine West Sieburg, født 8/6 2003 Svendborg.

13/5/I/1/2/2/3

Thomas Sieburg Pedersen, født 29/5 1983 Vor Frelser sogn, Esbjerg, død 6/12 2001 ved en trafikulykke i Sdr Felding ved Grinsted, landbrugselev på Grinsted Landbrugsskole.

13/5/I/1/2/3

Gunner Mølleskov Pedersen, født 5/1 1948 Vor Frelser sogn, Esbjerg, ingeniør. Bopæl Esbjerg. Ugift.

13/5/1/1/2/4

Carsten Mølleskov Pedersen, født 27/3 1958 Vor Frelser sogn, Esbjerg, snedker. Gift 21/7 1990 Tjæreborg Kirke **Winnie Nielsen**, født 16/3 1963 Aalborg, pædagog (d.a. Bitten og Olav Nielsen). Bopæl Tjæreborg.

2 børn

13/5/1/1/2/4/1

Bjarke Mølleskov Pedersen, født 8/2 1991 Vor Frelser sogn, Esbjerg.

13/5/I/I/2/4/2

Rune Mølleskov Pedersen, født 5/8 1994 Vor Frelser sogn, Esbjerg.

13/5/1/1/3 (side 507)

Gerda Pedersen, født 25/6 1919 Nordby, husmoder. Gift 28/11 1940 Esbjerg **Poul Hansen**, født 2/10 1917 Esbjerg, grosserer. Bopæl Esbjerg.

4 børn.

13/5/1/I/3/1

Henning Hansen, født 6/2 1941 Vor Frelser sogn, Esbjerg, arbmd. Bopæl Esbjerg.

I barn.

13/5/1/1/3/I/1

Marianne Gerda Hansen, født 8/5 1968 Vor Frelser sogn, Esbjerg.

13/5/1/I/3/2

Frede Hansen, født 8/5 1945 Vor Frelser sogn, Esbjerg, souschef. Gift 1/7 1967 Esbjerg **Britta Madsen**, født 22/12 1946 Esbjerg, filletskærer. Bopæl Alslev v/Varde.

2 børn.

13/5/1/1/3/2/1

Bibi Jani Hansen, født 5/9 1967 Vor Frelser sogn, Esbjerg.

13/5/1/1/3/2/2

Majbrith Hansen, født 1/3 1971 Vor Frelser sogn, Esbjerg.

13/5/1/1/3/3

Annette Hansen, født 27/11 1947 Vor Frelser sogn, Esbjerg, taxavognmand. Gift 26/12 1967 Esbjerg **Søren Abrahamsen**, født 22/12 1942 Esbjerg, montør Bopæl Esbjerg.

I barn.

13/5/1/1/3/3/1

Lars Abrahamsen, født 9/9 1976 Vor Frelser sogn, Esbjerg.

13/5/1/1/3/4

Inge Lise Hansen, født 24/6 1954 Vor Frelser sogn, Esbjerg, husassistent. Gift 15/1 1983 Bramming **Arne Rasmussen**, født 15/3 1955 Hillerød, 1. maskinmester. Bopæl Esbjerg.

2 børn.

13/5/1/1/3/4/1

Trine Rasmussen, født 11/2 1979 Vor Frelser sogn, Esbjerg.

13/5/1/1/3/4/2

Thomas Rasmussen, født 8/8 1982 Vor Frelser sogn, Esbjerg.

13/5/3 (side 508)

Lene Pedersen, født 1/6 1855 Sønderho, død ?. Gift 12/5 1878 Sønderho **Hans Peter Andersen**, født 16/4 1851 Skjærbæk, Taulov, død ?, styrmand (s.a. Anders Pallesen, Kirstine Marie Hansdatter).

? børn.

SØSKENDERÆKKE NR. 23

FAR NR. 36/6

MOR NR. 37/5

1. **Kiersten Hansdatter.**
Født 7/6 1766 Sønderho, død 7/4 1830 Sønderho.
2. **Niels Hansen Aarre.**
Født 9/9 1769 Sønderho, druknet 5/7 1786 ved Norge.
3. **Anna Hansdatter.**
Født 7/2 1773 Sønderho, død 11/5 1856 Sønderho.
4. **Jes Hansen Aarre.**
Født 8/4 1776 Sønderho, død 27/3 1797 i ?
5. **Jeppé Hansen Aarre.**
Født 29/10 1779 Sønderho, død 3/11 1779 Sønderho.
6. **Jeppé Hansen Aarre.**
Født 30/7 1781 Sønderho, død 10/1 1875 Sønderho.
7. **Maren Hansdatter.**
Født 6/11 1784 Sønderho, død 13/12 1874 Sønderho.

3/1/2/2 (side 510)

Maren Nielsine Thøgersen, født 3/9 1858 Sønderho, død 12/4 1891 Århus. Gift 15/12 1881 Nordby **Niels Hansen Willumsen**, født 24/1 1856 Lunde, død 1/8 1922 Newcastle, hovmester (s.a. lærer Hans Peter Willumsen, Anne Christine Jensen).

4 ? børn. se 18671 / I.

3/1/2/2/1

Daniel Willumsen, født 19/7 1882 Jerne, død ? Esbjerg. Gift 15/9 1903 Vor Frelser sogn, Esbjerg **Ingeborg Cecilie Rasmussen**, født ?
? børn.

3/1/2/2/1/1

Anton Marius Willumsen, født 7/12 1903 Vor Frelser sogn, Esbjerg.

3/1/2/2/2 (ikke med tidligere)

Anna Johanne Willumsen, født 8/8 1884 Jerne.

3/1/2/2/3 (ikke med tidligere)

Amanda Kristine Willumsen, født 30/6 1887 Jerne, død 29/1 1889 Esbjerg.

3/1/2/2/4 (ikke med tidligere)

Harald Peter Willumsen, født 5/5 1890 Vor Frelser sogn, Esbjerg, død ?

3/1/2/6 (side 510)

Anne Jepsine Thøgersen, født 28/1 1871 Nordby, død?. Gift 1.g. 12/8 1890 Vor Frelser sogn, Esbjerg **Niels Bunde Hansen**, født 1865 Assens, død 1895 Esbjerg, snedker (s.a. snedker Niels Hansen, Rasmine Nielsen Bonde). Gift 2.g. ?/2 1898 **Johan Georg Ditlev Christensen**, født 2/10 1876, død ?.

3 ? børn i 1. ægteskab.

? børn i 2. ægteskab.

3/1/2/6/1

Niels Thøger Hansen, født 4/3 1891 Esbjerg, død ?.

3/1/2/6/2

Anne Christensen, født 27/5 1898 Esbjerg, død 30/10 1918 Esbjerg.

3/1/2/6/3 (side 511)

Henry Christensen, født 18/I 1903 Esbjerg, elektriker.

3/2/1/1 (side 511)

Anne Cathrine Meinertz, født 12/4 1963 Nordby, død 21/5 1942 Esbjerg. Gift **Niels Hansen Willumsen**, født 24/1 1856 Lunde, død 1/8 1922 Newcastle, hovmester.

3 børn. se 18671/1.

3/2/1/1/1 (side 511)

Marie Nielsine Willumsen, født 25/ I 1893 Vor Frelser sogn, Esbjerg, død 29/5 1968 Esbjerg. Gift **Johannes Knudsen**, født 14/10 1898 Ringkøbing, død ? Esbjerg, fisker (s.a. arbejdsmand Jens Kristian Knudsen, Maren Knudsen).

3/2/1/1/2

Niels Marius Meinertz Willumsen, født 10/1 1899 Vor Frelser sogn, Esbjerg, død 15/1 1961 Esbjerg. Gift 1.g. 21/6 1920 Vor Frelser sogn, Esbjerg **Marie Christine Sørensen**, født 22/12 1902 Vor Frelser sogn, Esbjerg, død ?/4 1979 (d.a. arbejdsmand Christen Sørensen, Marie Jensen). Ægteskabet

opløst. Gift 2.g. **Laurine Hansen?**, født 15/12 1907, død 1977. Måske gift
3.g. med **Jenny Nielsen**

1 barn i 1. ægteskab.

1 barn i 3. ægteskab.

1 barn adopteret i 2. ægteskab (mor: Ida Karen Margrethe Petersen).

3/2/1/1/2/1

Johannes Anton Meinertz Willumsen, født 22/10 1920 Vor Frelser sogn,
Esbjerg, død 16/3 1994 Esbjerg, fiskepakker. Gift 18/3 1949 **Elva Friis**
Sørensen, født 29/3 1924, død 6/2 2005 Esbjerg.

1 barn.

3/2/1/1/2/1/1

Poul Meinertz Willumsen, født 2/9 1950 Esbjerg, vodbinder.

3/2/1/1/2/2

Lillian Meinertz Villumsen, født 7/2 1932 Zions sogn, død 16/5 1932
Zions sogn, Esbjerg.

3/2/1/1/2/3

Linda Willumsen, født 30/5 1942 Gislev, Fyn (navneforandring fra
Petersen).

3/2/1/1/3 (side 511)

Anne Kathrine Meinertz Willumsen, født 5/11 1902 Vor Frelser sogn,
Esbjerg, død 2000 Esbjerg. Gift 20/8 1923 Zions sogn, Esbjerg **Oscar Jensen**
Venø, født 18/12 1897, død 15/11 1963 Esbjerg, fiskeskipper.

2 børn.

3/2/1/1/3/1

Jens Venø, født 30/4 1925 Zions sogn, Esbjerg, død 18/3 1984
Chittagong, Bangladesh, fiskeskipper. Gift 12/3 1966 **Anna Margrethe**
Nielsen, født 7/3 1931 Krstrup ved Randers, død 9/1 1991 Esbjerg (d.a.
arbejdsmand Niels Kristian Nielsen, Marie Kirstine Lahn Sørensen).

1 barn.

3/2/1/1/3/1/1

Tina Venø, født 29/12 1966 Vor Frelser sogn, Esbjerg. Gift 27/7 2000
Kbhvn.'s Rådhus **Henrik Lennart Liljegren**, født ? Rigshospitalet,
Kbhvn. Bopæl Kbhvn.

1 barn.

3/2/1/1/3/1/1/1

Anna Venø Liljegren, født 24/3 2000 Kbhvn.

3/2/1/1/3/2 (side 512)

Peder Venø, født 6/1 1930 Zions sogn, Esbjerg, død 19/5 1990 Esbjerg,
fiskeskipper. Gift 16/7 1950 Esbjerg Rådhus **Vera Elisabeth Poulsen**,
født 19/4 1933 Alslev, husmoder (d.a. Harry Guldbland Poulsen, Laurida
Kirstine Sørensen). Bopæl Esbjerg.

5 børn.

3/2/1/1/3/2/1

Jan Harry Venø, født 8/11 1950 Zions sogn, Esbjerg,
økonomichef/statsaut. revisor. Gift 17/4 1976 Jerne **Joan Langgaard**
Hansen, født 19/9 1954 Jerne sogn, Esbjerg, kontorassistent (d.a.

Christa og Poul Hansen). Bopæl Esbjerg.

3/2/1/1/3/2/2

Anette Venø, født 19/2 1953 Zions sogn, Esbjerg, butiksassistent. Gift 15/9 1973 Treenighedskirken, Esbjerg **Peter Eigil Villy Winther**, født 5/6 1949 Vor Frue sogn, Kbhvn, stålskibsbygger (s.a. gulvbelægger Valdemar Villy Winther, Else Marthine Frederiksen). Bopæl Kbhvn.
2 børn.

3/2/I/I/3/2/2/I

Susan Winther, født 6/1 1976 Hellig Kors sogn, Kbhvn, førtidspensionist. Bopæl Kbhvn.

3/2/I/I/3/2/2/2

Trine Winther, født 14/4 1978 Hellig Kors sogn, Kbhvn., salgsassistent. Samboende med **Bjørn Grastrup-Hansen**, født 18/10 1976 Lundtofte sogn, el-installatør (s.a. Ruth og Klaus Grastrup-Hansen). Bopæl Kbhvn.

3/2/I/II/3/2/3

Michael Venø, født 4/4 1957 Zions sogn, Esbjerg, finmekaniker. Bopæl Årre. Ugift.

3/2/1/1/3/2/4

Harry Venø, født 15/4 1961 Treenigheds sogn, Esbjerg, arbejdsmand. Bopæl Esbjerg Ø.

3/2/1/I/3/2/5

Dorthe Venø, født 27/4 1967 Treenigheds sogn, Esbjerg, kontorassistent. Sam boede med **Heinrich Grøndal**, født 30/10 1966 Zions sogn, Esbjerg, fisker (s.a. Elisabeth og Jørgen Grøndal). Parforholdet ophørt. Bopæl Boldesager, Esbjerg.

I barn.

3/2/I/I/3/2/5/I

Camilla Venø, født 24/8 1994 Guldager sogn, Esbjerg.

3/2/1/2/2 (side 512)

Andreas Berg Meinertz, født I I / I 1896 Nordby, død 15/ I I 1988 Gentofte, kaptajn, skibsinspektør i D/S Dansk Fransk, R. af D., dommer i Sø- og Handelsretten, R af D. Gift 23/8 1917 Nordby **Ane Marie Thøgersen**, født 9/6 1895 Nordby, død 24/1 1989 Gentofte (d.a. Jens Thøgersen, Mette Andersen).

I barn.

3/2/I/2/2/1

Jens Thøgersen Meinertz, født 4/11 1917 Nordby, død 17/10 1972, skibsbefragter. Gift 7/5 1943 Sundby **Unnur Dal**, født 6/3 1911 Vestmannaøerne, Island, død ?, skønhedseksport.

I barn.

3/2/I/2/2/I/I

Jan Meinertz, født 7/5 1945, direktør, skibsbefragter. Gift 14/2 1970 Kbhvn. **Marianne Engelbrecht Larsen**, født 1/11 1947 Kbhvn. Bopæl Kbhvn.

I barn.

3/2/1/2/2/1/1/1

Janne Meinertz, født 14/7 1970 Kbhvn., shippingassistent.

I barn. Nærmere oplysninger mangler.

3/2/1/2/3 (side 513)

Mark Ferdinand Meinertz, født 17/3 I 897 Nordby, død 4/1 1977 Sundby, ingeniør ved B&W. Gift 7/5 1922 Set. Michaelis sogn, Fredericia **Agnes Marie Magdalene Hansen**, født 13/4 1896 Set. Knuds sogn, Odense, død 25/11 1987 Roskilde Dornsogn (d.a. maler Niels Frederik Hansen, Ane Margrethe Rasmussen).

2 børn.

3/2/1/2/3/1

Birgit Meinertz, født 27/12 1922 Trinitanis sogn, Fredericia, speciallæge. Gift 16/4 1948 Kbhvn. **Mogens Henning Borch Jørgensen**, født 12/11 1921 Kbhvn., overlæge (s.a. Henning Christian Jørgensen, Flora Borch). Bopæl Nivå.

3 børn.

3/2/1/2/3/1/I

Ida Borch Jørgensen, født 26/12 1952 Kbhvn., død 22/2 2002.

3/2/1/2/3/1/2

Tove Borch Jørgensen, født 29/4 1954 Kbhvn., sygeplejerske. Gift 1.g. 7/8 1982 Birkerød **Anders Skeie**, født 15/11 1953 Kbhvn., tandlæge. Ægteskabet opløst 1984. Gift 2.g. 16/11 1985 Set. Jørgenbjerg Kirke, Roskilde **Pramodchandra Sheth**, født 21/2 1955 Coventry, England. Bopæl Kbhvn.

2 børn i 1. ægteskab.

I barn i 2. ægteskab.

3/2/1/2/3/1/2/1

Kathrine Jørgensen Skeie, født I 0/5 1980 Frederiksberg Hospital, studerende. Bopæl England.

3/2/1/2/3/1/2/2

Karen Marie Borch Jørgensen, født I 1/1 1982 Rigshospitalet, Kbhvn., førtidspensionist. Bopæl Veksø.

3/2/1/2/3/1/2/3

Kjartan Sheth, født 16/2 1986 Rigshospitalet, Kbhvn., studerende.

3/2/1/2/3/1/3

Karen Borch-Jørgensen, født 30/3 1959 Kbhvn., illustrator. Gift 1999 Rudkøbing **Morten Hesseldahl**, født 1964 Odense, adm. direktør (s.a. Lillian og Jørgen Hesseldahl). Bopæl Humlebæk.

I barn.

3/2/1/2/3/1/3/I

Rebecca Borch Hesseldahl, født 3/3 1999 Humlebæk.

3/2/1/2/3/2

Hans Meinertz, født 5/3 1928 Nathanaels sogn, Kbhvn., overlæge på Rigshospitalet. Gift 27/6 I 958 Kbhvn. **Karin Johanne Nilausen**, født 1/6 1928, læge, lektor ved universitetet (d.a. tømrermester V.L.M. Nilausen,

Julie Sørensen). Bopæl Græsted.

3/2/1/2/5/1 (side 513)

Niels Aage Lolk, født 14/7 1945 Jerne, død 6/ 11 1992 Arup, shippingman, friskolelærer. Gift 21/7 1970 Tolne **Charlotta Larsen**, født I 8/6 1948 Tolne, sygeplejerske (d.a. Margrethe og Sven Larsen). Bopæl Vesløs.

4 børn.

3/2/1/2/5/1/1

Anne Louise Lolk, født 13/6 1972 Tårnby. Gift 22/1 2005 Thisted

Brian Mortensen, født 21/6 1974 Snedsted (s.a. Inger Lise og Harry Mortensen). Bopæl Snedsted.

I barn.

3/2/1/2/5/1/1/1

My Lolk Mortensen, født 14/12 2004 Thisted.

3/2/1/2/5/1/2

Nis Nikolaj Lolk, født 30/1 1975 Thisted. Gift I 1/8 2001 Vesløs Valgmenighedskirke **Sofie Urth**, født 1/10 1974 Lemvig (d.a. Meta og Ove Urth). Bopæl Kbhvn. S.

2 børn.

3/2/1/2/5/1/2/1

Severin Urth Lolk, født 27/2 2003 Hvidovre.

3/2/1/2/5/1/2/2

Rosa Urth Lolk, født 5/5 2005 Hvidovre.

3/2/1/2/5/1/3

Rasmus Frederik Lolk, født 23/3 1983 Thisted.

3/2/1/2/5/1/4

Søren Severin Lolk, født 14/1 I 1986 Thisted.

3/2/1/2/6 (side 513)

Cecilie Meinertz, født 9/3 1914 Nordby, død 15/3 1990 Randers. Gift I.g. 28/4 1939 Nordby **Niels Thysen Oksen**, født 1/6 1912 Raahede, Hviding, krigsforlist 21/3 1941, skibsfører (s.a. bagermester Hans Oksen, Kjerstine Schack). Gift 2.g. 26/2 1944 Randers **Victor Rudolf Jeppesen**, født 1/5 1905 Nordby, død 8/7 1974 Randers, maskinmester.

2 børn i 2. ægteskab. se 32/2/11/3/3/1/3/4.

3/2/1/2/6/1

Svend Erik Jeppesen, født 20/9 1944 Randers, lektor. Gift 12/11 1977

Odense **Lisbeth Andresen**, født 8/3 1953 Lyngby Tårnbæk, oversætter (d.a. grosserer Stig Andresen, Ellen Margrete Rasmussen). Bopæl Højbjerg.

2 børn.

3/2/1/2/6/1/1 (side 514)

Marianne Jeppesen, født I 6/3 1980 Århus, studerende. Bopæl Århus.

3/2/1/2/6/1/2

Birgitte Jeppesen, født 4/6 1983 Århus, studerende. Bopæl Højbjerg.

3/2/1/2/6/2

Else Jeppesen, født 20/2 1949 Randers, fodterapeut. Bopæl Randers.

3/2/1/2/7

Johanne Meinertz, født 1/3 1917 Nordby, død 19/7 1978 Nordby, sygeplejerske. Gift **Boris Appendorff**, født ?, mekaniker. Ægteskabet opløst.

3/2/1/2/8 (side 514)

Astrid Margit Meinertz, født 30/6 1920 Nordby, husmoder. Gift 18/7 1953 Nordby **Kaj Lauritz Bentzen**, født 5/12 1924 Høve, Sorø, død 20/2 1987 Nordby, tømrermester (s.a. sognepræst Poul Hans Bentzen, Johanne Kathrine Thomsen Gaardby). Bopæl Nordby.

3 børn.

3/2/1/2/8/1

Poul Laurits Bentzen, født 2/5 1954 Frederiksberg, portør. Gift 25/3 1976 Esbjerg Rådshus **Bente Margrethe Villadsen**, født 2/6 1955 Sdr. Farup, kontorassistent (d.a. Karen og Oluf Villadsen). Ægteskabet opløst. Samboende med **Kirsten Andersen**, født 5/22 1962 Hvidbjerg, Mors, social-og sundhedsassistent (d.a. Søren Løjstrup, Rigmor Christensen). Bopæl Esbjerg N.

2 børn.

1 barn (mor: Dorte Villadsen).

3/2/1/2/8/1/1

Victor Bentzen, født 18/8 1976 Vor Frelser sogn, Esbjerg, butiksassistent. Bopæl Esbjerg.

3/2/1/2/8/1/2

Jørgen Bentzen, født 7/6 1979 Vor Frelser sogn, Esbjerg, studerende. Bopæl Esbjerg.

3/2/1/2/8/1/3

Anne Buxbom Bentzen, født 8/7 1991 Vor Frelser sogn, Esbjerg. Bor hos moderen, Tarp, Esbjerg N.

3/2/1/2/8/2

Eva Johanne Bentzen, født 18/3 1956 Horsens, butiksassistent. Bopæl Nordby, Fanø.

3/2/1/2/8/3

Hans Thomas Bentzen, født 15/1 I 1959 Esbjerg. Bopæl Esbjerg.

3/2/1/5/1/1 (side 514)

Johannes Meinertz Graff, født 24/5 1915 Apostel sogn, Kbhvn., død ?. Gift **Inger Elise Jørgensen**, født 28/3 1921, død ?. Bopæl Bagsværd. 2 børn.

3/2/1/5/1/1/1

Claus Meinertz, født 2/3 1954, død 1976 ved en trafikulykke.

3/2/1/5/1/1/2 (side 515)

Rene Meinertz, født 22/1 1960, gartner. Bopæl Bagsværd.

3/2/1/5/1/2

Arne Meinertz, født 17/6 1925 Hellig Kors sogn, Kbhvn., specialarbejder (Frederiksen slettet). Gift 15/9 1951 Ansgarkirken, Kbhvn. **Ulla Tscherning Mortensen**, født 12/1 1934 Rigshospitalet, Kbhvn., død 17/5 2003 Kbhvn., sygehjælper (d.a. servitrice Frida Andrea Kirstine Melby Petersen, Svend Erik Mortensen). Bopæl Kbhvn.

3 børn.

3/2/1/5/1/2/1

Robert Spaniel, født 13/1 1952 St. Josephs Hospital, Hellig Kors sogn, direktør i eget firma (navneforandring). Samboede med **Marianne Jensen**, født 6/1 1956. Parforholdet ophørt. Gift 20/6 1987 Værløse **Christina Spaniel Collin**, født 31/7 1965 Værløse, medejer (d.a. Claus Collin, Gertrude Spaniel). Bopæl Ølstykke.

I barn i I . ægteskab.

2 børn i 2. ægteskab.

3/2/1/5/1/2/1/1

Vicki Meinertz, født 14/ 11 1978 Vannelsbæk, studerende. Bopæl Frederiksberg.

3/2/1/5/1/2/1/2

Josephine Meinertz Spaniel, født 17/9 1987 Værløse, studerende.

3/2/1/5/1/2/1/3

Magnus Meinertz Spaniel, født 3/4 1992 Ølstykke.

3/2/1/5/1/2/2

Tony Meinertz, født 17/10 1955 Kbhvn., førtidspensionist. Bopæl Brøndby.

3/2/1/5/1/2/3

Bjarne Meinertz, født 17/11 1957 Kbhvn., planlægningschef Bane Danmark. Gift 24/5 1986 Ishøj Landsby Kirke **Lena Nielsen-Seibak**, født 1/5 1958 Terslev, kontorfunktionær (d.a. Torben Nielsen-Seibak, Bente Annie Nielsen). Bopæl Ishøj.

2 børn.

3/2/1/5/1/2/3/1

Carsten Meinertz, født 22/3 1980 Ishøj, selvstændig. Bopæl Nysted.

3/2/1/5/1/2/3/2

Nina Nielsen-Seibak Meinertz, født 9/3 1984 Ishøj, under uddannelse til guldsmed. Bopæl Ishøj.

3/2/1/5/1/3 (side 515)

Vagn Meinertz, født 25/2 1932 Hellig Kors sogn, Kbhvn., kørelærer. Gift 1.g. 1963 **Maria**, født 1938, død 1980. Ægteskabet opløst. Gift 2.g. **Molly**, født 15/6 1946. Bopæl Glaskov, Skotland.

I barn.

3/2/1/5/1/3/1

Brian Meinertz, født 30/11 1965. Bopæl i Australien hos moderens familie.

3/2/1/5/2/1 (side 515)

Alice Thora Meinertz Graff, født 15/5 1918 Godthåbs sogn, Frederiksberg, frisør. Gift 25/7 1939 Frederiksberg **Svend Ove Christensen**, født 31/7 1909 Frederikshavn, død 24/4 2003 Rønne, amtsfuldmægtig (s.a. cementstøber Jørgen Christensen, Gertrud Jørgine Larsen). Bopæl Rønne.

I barn.

3/2/1/5/2/1/1

Sanne Meinertz, født 7/2 1948 Vanløse, socialpædagog/lærer. Gift 1.g. 1965 Rønne **Troels Koefoed Nielsen**, født 14/7 1946 Kbhvn., maskinfabrikant (s.a. Vera og Poul Koefoed Nielsen). Ægteskabet opløst 1988. Gift 2.g. 25/6 1989 Pederske **Birger Voss Straarup**, født 27/2 1956 Klemensker, tømrer/murer (s.a. Hans Voss Straarup, Else Pedersen). Bopæl Rønne.

2 børn.

3/2/1/5/2/1/1/1

Rikke Meinertz, født 2/ I 2 1965 Rønne, tjener, studerende (Nielsen slettet). Bopæl Amager.

3/2/1/5/2/1/1/2

Ronni Meinertz, født I /2 1967 Rønne, salgskonsulent (Nielsen slettet). Samboede med **Charlotte Karandra Tørnby**, født 7/7 1964 Rødby, salgskonsulent (d.a. manufakturhandler Knud Aage Petersen, medhjælpende hustru Inge Marie Jørgensen). Parforholdet ophørt. Bopæl Brøndby Strand.

I barn.

3/2/1/5/2/1/1/2/1

Marcus Tørnby Meinertz, født 2/ IO 1999 Hvidovre sogn, Kbhvn.

3/2/1/5/2/2 (side 516)

Rita Harriet Meinertz Graff, født 9/11 1919 Frederiksberg, død 8/1 1973, frisør. Gift **Olaf Jørgensen**, født 28/8 1913 Kbhvn., død ? Kbhvn., skrædder

I barn.

3/2/1/5/2/2/1

Gitte Meinertz, født 6/6 1946. Gift 1965 **Søren Andersen**, født 5/2 1945. Ægteskabet opløst.

I barn.

3/2/1/5/2/2/1/1

Robert Andersen, født 28/2 1967.

3/2/1/5/2/3

Willy Meinertz Graff, født 2/3 1926 Frederiksberg, død 1958 Frederiksberg, telegrafist. Gift **Kirsten Ulrik Larsen**, født 3/6 1926, død 1983 Frederiksberg, redaktionssekretær.

2 børn.

3/2/1/5/2/3/1

Annelise Meinertz Graff, født 28/11 1950 Frederiksberg. Gift **Svend Petersen**, født 9/2 1950. Ægteskabet opløst 1983.

I barn.

3/2/1/5/2/3/1/1

Mette Petersen, født 21/11 1972, socialpædagog. Gift 17/4 2003 Tåsinge **Claus Bech-Larsen**, født?, bankrådgiver. Bopæl Tåsinge.

3/2/1/5/2/3/2

Lene Graff, født 21/3 1955 på Frederiksberg. Registreret partnerskab 21/6 1995 med **Tove Sandtoos**, født ?, lærer (s.a. dyrlæge Holger Santoss, Britt Marie Sølværned Pedersen). Bopæl Kbhvn.

3/2/1/5/4/1

Poul Meinertz Graff, født 2/6 1921 (fra S.S.'s tidl. ægteskab). Bopæl Sverige.

3/2/1/5/4/2

Viktor Meinertz Graff, født 15/7 1923, død 4/9 1980 Sverige. Samboede med **Else Vindelboe Petersen**. Gift **Vivian Sander**, født 1943. Bopæl Sverige.

1 barn i parforhold.

2 børn.

3/2/1/5/4/2/1

Susan Meinertz Graff, født 31/7 1947.

1 barn.

3/2/1/5/4/2/1/1

Nønner Graff Møller, født 31/3 1972.

3/2/1/5/4/2/2

Nadja Meinertz Graff, født 28/2 1965 Strømsnæsbrug ved Markaryd, Sverige.

3/2/1/5/4/2/3

Ivan Meinertz Graff, født 12/12 1968 Strømnæsbrug ved Markaryd, Sverige.

3/2/1/5/4/3

Leo Meinertz Graff, født 15/4 1925 Søborggårds sogn, Kbhvn., død I 1/1 1994 Helsingborg, Sverige, skrædder, senere maskiningeniør. Gift 1.g. 1/6 1946 Kbhvn.'s Magistrat **Ulla Tove Egholm Andersen**, født 1/9 1923 Asminderød, død 30/6 1988 Sundby, komm. (d.a. repræsentant Jens Carl Ejner Andersen, Thora Marie Lønning). Gift 2.g. 1953/54 **Kirsten**, født 24/8 1929.

2 børn i 1. ægteskab.

2 børn i 2. ægteskab..

3/2/1/5/4/3/1

Annie Thora Meinertz Graff, født 29/4 1946 Rigshospitalet, Kbhvn., død 18/10 1990 Karlebo, smørbrødsjomfru. Gift **Karsten Lønning Petersen**, født 6/10 1931 Skt. Olai sogn, Helsingør, død 8/7 1988 Karlebo, vognmand (s.a. skibsbygger Albert Henry Petersen, Dagmar Marie Lønning).

1 barn.

3/2/1/5/4/3/1/1 (side 517)

Jakob Lønning Petersen, født 22/2 I 97 I Præstevangs sogn, Hillerød. Bopæl Svendborg.

3/2/1/5/4/3/2

Torben Flemming Meinertz Graff, født 14/7 1948 St. Josephs Hospital, Hellig Kors sogn, døbt Blågårds sogn, bankfuldmægtig. Gift 5/6 1976 Hørsholm **Janni Kjær Hansen**, født 8/10 1954 Rigshospitalet, Kbhvn., bankassistent, (d.a. Ernst Petersen, Ena Kjær Christenen). (siden adopteret af Jørgen Hansen). Bopæl Greve.

1 barn.

3/2/1/5/4/3/2/1

Trine Kjær Meinertz Graff, født 17/9 1981 Roskilde, lønbogholder. Bopæl Kbhvn.

3/2/1/5/4/3/3

Peter Meinertz Graff, født 17/9 1956 Helsingborg, kok. Gift **Majvi Olsson**, født 20/1 1956. Bopæl Helsingborg.

2 børn.

3/2/1/5/4/3/3/1

Christoffer Meinertz Graff, født 8/3 1975.

3/2/1/5/4/3/3/2

Frederik Meinertz Graff, født 9/12 1980.

3/2/1/5/4/3/4

Henrik Meinertz Graff, født 8/8 1961 Helsingborg, kok. Bopæl Helsingborg.

3/2/1/5/4/4

Tage Meinertz Graff, født 27/5 1928. Gift 1.g. **Kirstine Nielsen**, født 15/8 1931. Ægteskabet opløst. Gift 2.g. **Eva**. Bopæl Sverige.

4 børn.

3/2/1/5/4/4/1

Gerda Meinertz Graff, født 18/9 1950.

3/2/1/5/4/4/2

Oskar Meinertz Graff, født 1963.

3/2/1/5/4/4/3

Peter Meinertz Graff, født 1964.

3/2/1/5/4/4/4

Kathe Meinertz Graff, født 1965.

3/2/1/5/4/5 (side 517)

Sonja Nadja Meinertz Graff, født 21/7 1929 Rigshospitalet, døbt Anna

Kirke, Kbhvn., expeditrice (manufaktur). Gift 14/5 1949 Kbhvn's Rådhus
Kjeld Egholm Andersen, født 17/5 1925 Hillerød, lagerforvalter (s.a. Carl
Einar Andersen, Thora Marie Lønning). Bopæl Ølstykke.

1 barn.

3/2/1/5/4/5/1

Lene Sonja Egholm Andersen, født 18/8 1949 Frederiksberg, døbt
Blågårds sogn, Kbhvn., førtidspensionist. Gift 21/3 1981 Kingo Kirke,
Slangerup **Peter Jørgensen**, født 28/4 1950 Ølstykke, arbejdsmand
(s.a. Mary og Arnold Jørgensen). Bopæl Slangerup.

3/2/1/5/5 (side 517)

Erna Lydia Rigmor Meinertz Graff, født 8/11 1900 Grenå, død 30/5 1992
Frederiksværk. Gift 5/9 1920 Lynæs Kirke, Torup sogn **Anders Pedersen**,
født 4/10 1896 Frederikssund, død 6/7 1966 Frederiksværk, begr. Vinderød,
tjener, fabriksarbejder (s.a. handelsmand Anders Pedersen, Inger Kirstine
Kristiansen).

5 børn.

3/2/1/5/5/1

Svend Ove Pedersen, født 31/10 1920 Frederiksværk, tømrer. Gift 5/10
1945 Tibirke Kirke **Eva Agnethe Madsen**, født 19/5 1924 Vejby, husbe-
styrrerinde (d.a. gdr. Hans Anders Madsen, Hedevig Adamsen). Bopæl
Frederiksværk.

2 børn.

3/2/1/5/5/1/1 (side 518)

Egon Pedersen, født 20/4 1946 Frederiksværk, pedel. Bopæl
Frederiksværk.

3/2/1/5/5/1/2

Palle Pedersen, født 2/10 1947 Frederiksværk, selvstændig. Gift 1972
Frederiksværk **Lisbeth Daugård Petersen**, født 16/9 1952
Frederiksberg, kontorchef (d.a. Signe og Bent Daugaard Petersen).
Ægteskabet opløst 1986. Samboende med **Lisbet Hundebøl
Andersen**, født 11/8 1955 Esbjerg, rådgiver. Bopæl Gadstrup.

2 børn.

3/2/1/5/5/1/2/1

Gitte Pedersen, født 4/4 1974 Østerbro, Kbhvn., fuldmægtig. Gift
1997 Roskilde **Henrik Høier**, født ? Hundested, kontoruddannet.
Ægteskabet opløst. Bopæl Roskilde.

3/2/1/5/5/1/2/2

Anita Pedersen, født 4/4 1975 Skovlunde, kriminalbetjent.

3/2/1/5/5/2 (side 518)

Irene Pedersen, født 5/2 1923 Frederiksværk, død 11/9 2004 Højbjerg,
expeditrice. Gift 24/12 1942 Frederiksværk **Aksel Rasmussen**, født 1/3
1921 Århus, død 14/6 2001 Højbjerg, ansat ved D.S.B.'s værkstedsadmi-
nistration (s.a. Karen og Jens Rasmussen).

2 børn.

3/2/1/5/5/2/1

Jannic Rasmussen, født 16/4 1943 Frederiksværk, personalechef. Gift 1.g. 8/4 1967 Viborg **Jonna Hørup**, født 29/3 1944 Viborg, oldfrue (d.a. Lilly og Christian Hørup). Ægteskabet opløst. Gift 2.g. 18/5 1985 Randers **Margit Schurmann**, født 15/7 1943 Herrup, sparekasseassistent (d.a. Niels Arne Jakobsen, Ruth Schurmann). Bopæl Randers.

2 børn i 1. ægteskab.

0 børn i 2. ægteskab.

3/2/1/5/5/2/1/1

Jesper Rasmussen, født 28/7 1969 Højbjerg, planlægningsleder. Gift 8/6 1996 Frederiks Kirke **Lene Mailund Mikkelsen**, født 14/1 1971 Hørup sogn, Kjellerup, overassistent (d.a. Karen og Niels Ove Mikkelsen). Bopæl Sangild, Kjellerup.

2 børn.

3/2/1/5/5/2/1/1/1

Mathias Mailund Rasmussen, født 9/6 1997 Viborg.

3/2/1/5/5/2/1/1/2

Julie Mailund Rasmussen, født 3/5 2001 Viborg.

3/2/1/5/5/2/1/2

Carsten Rasmussen, født 1/4 1972 Holstebro, afdelingsleder. Gift 17/5 2003 Bjerring Kirke, Bjerringbro **Heidi Bakmand Nielsen**, født 3/12 1972 Viborg, teknisk assistent (d.a. Ivan Gregers Nielsen, Ebba Bakmand). Bopæl Bjerringbro.

2 børn.

3/2/1/5/5/2/1/2/1

Signe Bakmand Rasmussen, født 4/2 2002 Viborg.

3/2/1/5/5/2/1/2/2

Sebastian Bakmand Rasmussen, født 5/5 2004 Viborg.

3/2/1/5/5/2/2

Annita Rasmussen, født 26/11 1944 Frederiksværk, sekretær. Gift 1.g. 20/11 1965 Frederikskirken i Højbjerg **Leo Kraft**, født 8/3 1943 Frederiksværk, ingeniør/selvstændig (s.a. Anna og Oswald Kraft). Bopæl Liseleje. Gift 2.g. 21/4 1973 Århus Domkirke **Peter Brockmann Petersen**, født 21/3 1943 Århus, arkitekt/selvstændig (s.a. Oda og Heinz Brockmann-Petersen). Begge ægteskaber opløste. Bopæl Århus.

1 barn i 1. ægteskab.

1 barn i 2. ægteskab.

3/2/1/5/5/2/2/1 (side 518)

Thorsten Kraft, født 30/3 1966 Århus, bygningsingeniør/afd.leder hos H. Lundbeck A/S i Valby. Gift 19/8 1995 Brabrand Kirke **Anne Mette Petersen**, født 16/2 1967 Århus, sygeplejerske (d.a. Inger og Henning Petersen, Århus). Bopæl Hillerød.

2 børn.

3/2/1/5/5/2/2/1/1

Alexander Kraft, født 14/1 1992 Århus.

3/2/1/5/5/2/2/1/2

Victoria Kraft, født 10/7 1996 Hillerød.

3/2/1/5/5/2/2/2

Mads Brockmann Petersen, født 31/1 1974 Århus, chef concierge. Bopæl Frederiksberg.

3/2/1/5/5/3 (side 518)

Kaj Jørgen Pedersen, født 3 I / I 1924 Frederiksværk, død 14/ IO 1998 Frederiksværk, laboratoriemester. Gift 12/9 1948 Ølstykke **Annie Hansen**, født 4/6 1931 Landerslev, medhjælper i glarmesterforretning (d.a. Ole Hansen, Augusta Mikkelsen). Bopæl Frederiksværk.

4 børn.

3/2/1/5/5/3/1

Birthe Irene Pedersen, født 16/2 1949 Ølstykke, skolesekretær. Gift I.g. 13/9 1973 Frederikssund **Jens Winther Christoffersen**, født 3 I / 12 1927 Ellidshøj, sjakformand på byggepladsen (s.a. Otto Winther Christoffersen, Anna Kristine Sørensen). Ægteskabet opløst. Gift 2.g. 16/2 1996 Frederikssund **Finn Schouby**, født 20/5 1948 Kbhvn. N, dekoratør (s.a. Gunnar Schouby Sørensen, Anna Else Mellin). Bopæl Frederikssund.

2 børn i I . ægteskab.

I barn i 2. ægteskab.

3/2/1/5/5/3/1/1

Jacob Winther Christoffersen, født 11/9 1972 Frederikssund, lagerarbejder. Gift 19/11 1999 Navuti, Motoriki, Fiji **Merelita Rokomarama**, født 29/9 1974 Suva, Fiji, rengøringsassistent (d.a. Sikeli Dau, Fiji, Makereta Malavesi, Fiji). Bopæl Frederikssund.

I barn (Merelita's)

I barn.

3/2/1/5/5/3/1/1/1

Uraia Tabua, født 11/8 1993 Suva, Fiji.

3/2/1/5/5/3/1/1/2

David Tawake Christoffersen, født 2/8 2000 Hillerød.

3/2/1/5/5/3/1/2 (side 519)

Casper Winther Christoffersen, født 23/5 1975 Frederikssund, ufaglært. Gift 21/8 2004 Jyllinge **Louise Hannecke**, født 19/8 1980 Kbhvn. Ø, studerende (d.a. Ole Hannecke, Lene Østrup Jensen). Bopæl Frederiksberg.

3/2/1/5/5/3/1/3

Maria Katrine Schouby, født 19/11 1988 Hillerød.

3/2/1/5/5/3/2

Jytte Solveig Pedersen, født 20/3 1951 Frederiksværk, skolesekretær. Gift 9/2 1974 Frederiksværk **Peder Ringgaard Jakobsen**, født 26/5 1951 Rønbjerg, civiløkonom (s.a. Aage Ringgaard Jakobsen, Aase Pedersen). Bopæl Frederiksværk.

2 børn.

3/2/1/5/5/3/2/1

Stine Ringgaard Jakobsen, født 26/6 1975 Frederiksværk, mar-

kedsøkonom. Bopæl Kbhvn.

3/2/1/5/5/3/2/2

Jonas Ringgaard Jakobsen, født 29/3 1978 Frederiksværk, studerende. Bopæl Helsingør.

3/2/1/5/5/3/3

Lene Susanne Pedersen, født 27/12 1958 Frederiksværk, kontorassistent. Gift 23/10 1982 Lynæs **Michael Nage**), født 7/1 1957 Torup, forvalter (s.a. Mogens Nagel Frantzen, Kirsten Henriksen). Ægteskabet opløst. Bopæl Frederiksværk.

I barn.

3/2/1/5/5/3/3/1

Nanna Dahl, født 19/3 1983 Frederikssund, studerende. Bopæl Frederiksværk.

3/2/1/5/5/3/4

Helle Jane Pedersen, født 6/1 1961 Frederiksværk, ekspedient. Gift I .g. 5/4 1980 Ly næs **Leif Balzer Jensen**, født 8/11 1950 Albertslund, forretningsmand (s.a. Margit og Eigil Balzer Jensen). Ægteskabet opløst. Gift 2.g. 2 I /4 1996 Frederiksværk **Preben Kaa Pedersen**, født 24/3 1959 Esbønderup, forretningsmand (s.a. Peder Pedersen, Dagmar Kaa Olsen). Bopæl Frederiksværk.

I barn i I. ægteskab.

I barn i 2. ægteskab.

3/2/1/5/5/3/4/1

Louise Balzer Jensen, født 21/4 1982 Frederikssund, studerende. Bopæl Frederiksværk.

3/2/1/5/5/3/4/2

Anders Kaa Pedersen, født 21/7 1987 Hillerød.

3/2/1/5/5/4 (side 519)

Leif Verner Pedersen, født I /9 1929 Frederiksværk, kommunalarbejder. Gift 17/6 1951 Egebjerg Kirke **Inge Annelise Rasmussen**, født 24/5 1934 Eskildstrup, rengøringsassistent (d.a. Ingeborg og Carl Rasmussen). Bopæl Frederiksværk.

3 børn.

3/2/1/5/5/4/1

Benny Steen Pedersen, født 20/9 1951 Frederiksværk, kommunalarbejder. Gift 15/4 1972 Frederiksværk **Lykke Gunna Kirsten Jacobsen**, født 11/7 I 951 Frederiksværk, montrice (d.a. Rigmor og Svend Aage Jacobsen). Bopæl Frederiksværk.

2 børn.

3/2/1/5/5/4/1/1

Maj-Britt Pedersen, født 7/7 1973 Frederiksværk Sygehus, damefrisør. Gift 16/8 1996 Frederiksværk **Miki Frøhling**, født 3/9 1970 Frederiksværk, automekaniker (s.a. Kate og Hans Frøhling). Bopæl Frederiksværk.

2 børn.

3/2/1/5/5/4/1/1/1

Katja Frøhling, født 5/5 1996 Frederiksværk.

3/2/1/5/5/4/1/1/2

Sara Frøhling, født 19/10 1998 Frederiksværk.

3/2/1/5/5/4/1/2

Belinda Pedersen, født 25/4 1977 Frederikssund Sygehus, pædagogmedhjælper. Bopæl Frederiksværk.

3/2/1/5/5/4/2

Jan Johnny Pedersen, født 15/7 1956 Frederiksværk, SID'r. Gift 16/2 1983 Frederiksværk **Solvej Larsen**, født 26/9 1960 Frederiksværk, montrice (d.a. Katrine og Laurits Larsen). Bopæl Kregme.

2 børn.

3/2/1/5/5/4/2/1

Tommy Pedersen, født 12/10 1978 Frederikssund Sygehus, postbud. Samboende med **Annita Dukkert**, født 11/9 I 978 Frederiksværk, butiksassistent (d.a. Tulica og Erik Dukkert). Bopæl Frederiksværk.

I barn.

3/2/1/5/5/4/2/1/1

Patrik Dukkert Pedersen, født 17/2 2002 Hillerød Sygehus.

3/2/1/5/5/4/2/2

Pernille Pedersen, født 10/5 1985 Frederikssund Sygehus, gymnasieelev.

3/2/1/5/5/4/3

Danny Kim Pedersen, født 2/1 1963 Whyalla Sygehus i Syd Australien, bager. Samboede med **Susi Brønnum Østberg**, født 11/5 1967 Hjørring. Parforholdet ophørt. Samboende med **Birgit Krag**, født 15/4 1959 Århus kommunehospital, pensionist. Bopæl Århus.

I barn i I. parforhold.

2 børn i 2. parforhold.

3/2/1/5/5/4/3/1

Nadja Pedersen, født 2/1 1990 Randers Sygehus.

3/2/1/5/5/4/3/2

Troels Pedersen, født 25/6 1996 Aalborg Sygehus.

3/2/1/5/5/4/3/3

Rolf Pedersen, født 18/11 1994 Århus Kommunehospital.

3/2/1/5/5/5

Karin Pedersen, født 11/7 1943 Frederiksværk, salgsleder på Frederiksværk Station. Gift 1 .g. 5/4 1989 Hundested Rådhus **Torben Olsen**, født 26/1 1937 Hundested, motorfører (s.a. Anne Lise og Aksel Olsen). Gift 2.g. 21/7 1979 Frederiksværk Rådhus **Arly Andreasen**, født 11/10 1933 Raklev, Kalundborg, chauffør (s.a. Edel Marie og Emil Andreasen). Bopæl Hundested.

2 børn i 1. ægteskab.

3/2/1/5/5/5/1

Morten Olsen, født 6/4 1967 Hundested, pædagog. Bopæl Hundested.

3/2/1/5/5/2

Marianne Andreasen, født 12/9 1970 Hundested, sygeplejerske. Gift 27/5 2000 Lynæs Kirke **Kim Møllebro**, født 19/8 1973 Hundested, rørsmed (s.a. Jette og Ole Møllebro). Bopæl Hundested.

3/2/1/5/7 (side 520)

Herman Meinertz Graff, født 16/11 1907, død 1985, specialarbejder. Gift 1955 **Gudrun Johanna Andersen**, født 4/4 1918 Kbhvn., død 2/2 2005 (d.a. Johanna og Thorvald Andersen).

2 børn (Gudrun Johanna Andersens af l. ægteskab).

3/2/1/5/7/1

Kirsten Meinertz Graff, født 8/9 1943, salgsadministrator. Gift 1964 **Gunnart Bryde Hansen**, født 30/9 1936, død 9/11 2000, ingeniør (s.a. Agnes og Boris Bryde Hansen). Bopæl Rødovre.

2 børn.

3/2/1/5/7/1/1

Lars Bryde Hansen, født 17/9 1968, controlier. Samboende med **Lone Blindkilde Havsholm**, født 17/11 1964, assistent (d.a. Ingrid og Kristian Blindkilde). Bopæl Birkerød.

2 børn.

3/2/1/5/7/1/1/1

Jonas Wendt Bryde Hansen, født 10/6 1993.

3/2/1/5/7/1/1/2

Anna Wendt Bryde Hansen, født 30/9 1997.

3/2/1/5/7/1/2

Mette Bryde Hansen, født 20/7 1972, konsulent. Samboende med **Ole Rydal**. Bopæl Lyngby.

3/2/1/5/7/2

Bente Meinertz Graff, født 21/6 1948 Amager, teknisk tegner. Gift 1.g. 1968 **Preben Bloch**, født 1943 Herlev, bankassistent. Ægteskabet opløst. Gift 2.g. 1983 Helsingør **Steffen Petersen**, født 14/2 1945 Hellebæk, ingeniør. Bopæl Ålsgårde.

2 børn i l. ægteskab.

3/2/1/5/7/2/1

Stine Graff Bloch, født 10/7 1972 Rigshospitalet, Kbhvn. Gift 2000 Hornbæk **Rene Friis Rasmussen**, født 27/3 1967, revisor.

2 børn.

3/2/1/5/7/2/1/1

Cecilie Friis Rasmussen, født 9/5 1998 Helsingør.

3/2/1/5/7/2/1/2

Sabina Friis Rasmussen, født 24/5 2004 Hillerød.

3/2/1/5/7/12/2

Jesper Graff Petersen, født 16/1 1975 Glostrup.

3/2/1/7/1 (ikke med tidligere side 520)

Dødfødt dreng, født 5/3 1906 Nordby.

3/2/1/7/2

Adolph Charles Broder Terkelsen Meinertz, født 22/2 1907 Nordby, død

27/10 1957 Nordby, købmand. Gift 1947 Kbhvn. **Edel Grethe Hjordt**, født 2/5 1910 Kbhvn., død Nordby.

2 børn.

3/2/1/7/2/1

Lene Mette Hjordt Meinertz, født 20/6 1948 Nordby, frisør. Gift 1970 Nordby **Mogens Beck**, født 22/3 1948 Århus, ingeniør (s.a. Jørgen Beck, Anna Olesen). Bopæl Nordby.

3 børn.

3/2/1/7/2/1/1

Kristian Hjordt Beck, født 24/3 1972 Nordby, styrmand. Bopæl Nordby, Fanø.

3/2/1/7/2/1/2

Jeppe Hjordt Beck, født 20/2 1978 Nordby, studerende. Bopæl Kbhvn.

3/2/1/7/2/1/3

Thomas Hjordt Beck, født 14/1 1981 Nordby, studerende. Bopæl Nordby, Fanø.

3/2/117/2/2

Peter Jeppe Hjordt Meinertz, født 15/11 1949 Nordby, tømrer. Gift 1977 Nordby **Helle Holmlund Skeby**, født 31/1 1957 Roskilde, pædagog (d.a. Eva og Hans Skeby). Bopæl Nordby, Fanø.

2 børn adopteret.

3/2/1/7/2/2/1

Anne Meinertz, født 1982 Korea.

3/2/1/7/2/2/2

Lea Meinertz, født 1986 Korea.

3/2/1/7/2 (side 520)

Martha Anna Harriet Terkelsen Meinertz, født 16/10 1909 Nordby, død 4/7 1995 Skjern. Gift 1.g. 25/10 1936 Nordby **Ernst Eberhardt Herman Meinertz Graff**, født 16/11 1907 Torup, død ?, støberiarbejder (s.a. barber Frederik Graff, Nielsine Meinertz). Gift 2.g. 1950 Nordby Rådhus **Ejner Christensen**, født 3/3 1909 Lindum, død 5/10 1987 Skjern, blikkenslager (s.a. Kristine og Theodor Christensen).

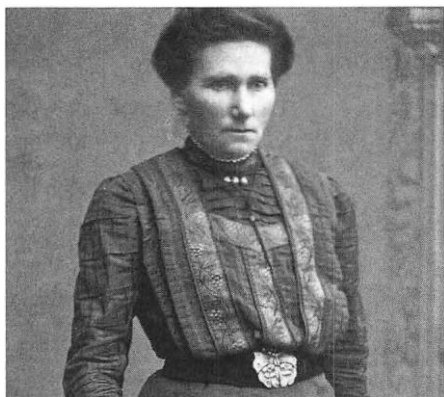

Elise Sørensen

1 barn i 2. ægteskab.

3/2/1/7/2/1

Lis Meinertz Christensen, født 3/5 1953 Skjern, overassistent. Gift 1980 Godthåb, Grønland **Ole Otto Brandt**, født 23/8 1955 Kangnatsiaq, Grønland, flytekniker (s.a. Rebekka og Otto Brandt): Bopæl Egedesminde, Grønland.

1 barn.

3/2/1/7/2/1/1

Carsten Meinertz Brandt, født 15/9 1977 Godthåb, flyleder. Bopæl Grønland.

3/2/2/3 (side 521)

Elise Sørensen, født 20/7 1867 Sønderho, død ?? 1938 De gamles hjem, Århus, husmoder. Gift 19/6 1887 Sønderho **Niels Christian Henriksen**, født 17/12 1862 Århus Dornsogn, død ? i , forgyldersvend (s.a. Hans Henriksen, Kirstine Marie Nielsen).

8 børn.

3/2/2/3/1

Andreas Hansen Henriksen, født 3/12 1887 Århus Dornsogn.

3/2/2/3/2

Hans Henrik Henriksen, født 13/1 1889 Århus Dornsogn, død først i 1960-erne i Sydney, Australien.

3/2/2/3/3

Holger Richart Lydom Henriksen, født 15/4 1891 Århus Dornsogn. Druknedede som ung sømand, i amerikansk tjeneste under 1. verdenskrig.

3/2/2/3/4

Anne Henriksen, født 7/4 1892 Århus Dornsogn, død 16/7 1968 Århus. Gift 27/7 1912 Århus Domkirke **Marius Christian Larsen**, født 10/3 1890 Set. Pouls sogn, Århus, død 26/1 1965 Århus N, begr. Nordre Kirkegård, havnearbejder (s.a. Mads Christian Larsen, Anna Marie Jensen).

4 børn.

3/2/2/3/4/1

Ella Larsen, født 4/1 1912 Jysk Fødselsanstalt, Set. Johannes sogn, Århus, død 22/7 2000 Kolding Sygehus, urnen nedsat Vamdrup



Ella Larsen

Kirkegaard, køkken-og rengøringsassistent. Gift 12/5 1935 Risskov Kirke
Hans Frederik Julian Jensen, født 5/1 1909 Århus Dornsgn, død 5/2
1986 Marselisborg Hospital, Århus, smed, maskinmester. (s.a. Jens
Jensen, Karen Marie Pedersen).

4 børn.

3/2/2/3/4/I/I

Niels - Aage Jensen, født 22/2 1936 Århus, værkfører. Gift 1.g. 28/3
1957 Set. Poul Kirke Århus **Tove Lykke Frandsen**, født 16/6 1938
Århus, kontorassistent (d.a. Sira Frandsen). Ægteskabet opløst 1959.
Gift 2.g. 16/7 1959 Århus Rådhus **Rita Sigaard**, født 28/8 1934
Århus, død 26/2 I 999 Vamdrup, husassistent (d.a. Hans Martin
Sigaard, Edith Jensen). Ægteskabet opløst 1974. Gift 3.g. 25/12 1974
Ødum Kirke **Kirsten Frederiksen**, født 24/12 1942 Vrensted,
Vendsyssel, sygehjælper (d.a. Ejnar Vilhelm Frederiksen, Marie Sørine
Jørgensen). Bopæl Vamdrup.

I barn i I. ægteskab.

2 børn i 2. ægteskab.

I barn i 3. ægteskab.

3/2/2/3/4/1/1/1/1

Birgitte-Majbritt Lykke Jensen, født 16/9 1957 Set. Johannes
sogn, Århus, regnskabschef. Gift 21/10 1983 Kbhvn.'s Rådhus
Ameed Saddig Sharif, født 14/12 1934 Bagdad, Irak, teknisk
leder (s.a. Saddig Sharif). Bopæl Vedbæk.

2 børn.

3/2/2/3/4/1/1/1/1

Sine Sharif, født 9/11 1989 Rigshospitalet, Kbhvn.

3/2/2/3/4/1/1/1/2

Dina Sharif, født 11/9 1996 Gentofte Amtssygehus.

3/2/2/3/4/1/1/2

Anne Lise Sigaard Jensen, født 18/11 1958 Set. Johannes sogn,

Århus, sygehjælper. Gift l.g. 25/5 1986 Christianskirken, Århus
Ib Nielsen, født 17/12 1959 Frederikshavn, arbejdsmand (s.a. Bernhard Nielsen og Kirsten Irene Josefsen). Ægteskabet opløst. Samboende med **John Roald Sørensen**, født 23/9 1945 Skive, buschauffør (s.a. Egon Alvin Sørensen, Jytta Christensen). Bopæl Silkeborg.

3 børn.

3/2/2/3/4/1/1/2/1

Morten Sigaard, født 18/9 1977 Set. Johannes sogn, Århus, slagtermester. Samboende med **Mette Brandstrup**, født 22/11 1973 Horsens, butiksassistent (d.a. Allan Vallø Nielsen, Ester Johanne Brandstrup). Bopæl Engesvang.

2 børn.

3/2/2/3/4/1/1/2/1/1

Sebastian Brandstrup Sigaard, født 5/9 2000 Silkeborg Sygehus.

3/2/2/3/4/1/1/2/1/2

Julie Brandstrup Sigaard, født 6/8 2002 Silkeborg Sygehus.

3/2/2/3/4/1/1/2/2

Tina Kirsten Irene Sigaard, født 16/3 1979 Set. Johannes sogn, Århus, børnepædagog. Samboende med **Jacob Jespersen**, født 14/1 1975 Silkeborg, maler (s.a. Karlo Jespersen og Vibeke Barret Nielsen). Bopæl Frederiksdal.

3/2/2/3/4/1/1/2/3

Stina Sigaard, født 11/9 1984 Set. Johannes sogn, Århus.

3/2/2/3/4/1/1/3

Pia Maria Sigaard Jensen, født 9/ I 1963 Set. Johannes sogn, Århus, kontorassistent. Gift 3/8 I 985 Vamdrup Kirke **Palle Corydon**, født 13/11 1960 Set. Nicolaj sogn, Kolding. controller (s.a. Verner Jensen, Inger Corydon Petersen). Bopæl Vamdrup.

2 børn.

3/2/2/3/4/1/1/3/1

Charlotte Corydon, født 15/12 1984 Kolding Sygehus.

3/2/2/3/4/1/1/3/2

Jesper Corydon, født 26/5 1987 Kolding Sygehus.

3/2/2/3/4/1/1/4

Hans Georg Jensen, født 17/5 1975 Set. Johannes sogn, Århus, elektriker. Bopæl Kolding.

3/2/2/3/4/1/2

Hans Jensen, født i sommeren 1941 Set. Johannes sogn, Århus, død ? Set. Johannes sogn, Århus 6 dage efter fødslen.

3/2/2/3/4/1/3

Julian Jensen, født 24/4 I 943 Set. Johannes sogn, Århus, typograf. Samboende siden 1975 med **Sonja Pedersen**, født 31/10 I 953 Almstok sogn, kontorassistent (d.a. Edvard Marius Pedersen, Rosa

Edith Pedersen). Bopæl, Almstok v/Vorbasse.

I barn.

3/2/2/3/4/1/3/1

Maja Jensen, født 5/5 1982 Grindsted Sygehus.

3/2/2/3/4/1/4

Gert Arnold Jensen, født 29/4 1947 Århus Dornsogn, buschauffør.

Bopæl Århus. Ugift

3/2/2/3/4/2

Carl Aage Christian Holger Lydum Larsen, født 29/4 1913 Århus Dornsogn, død 13/3 2005 Århus Amtssygehus, fabrikant. Gift 16/ IO 1938 Vor Frue Kirke, Århus **Anna Margrethe Dyhr Christensen**, født 8/2 1916 Århus, død 22/? 2003 Århus, husmoder (d.a. Thomas Dyhr Christensen, Alma). Bopæl Århus.

4 børn.

3/2/2/3/4/2/1

Inge-Lise Lydum Larsen, født 28/2 1939 Set. Johannes Sogn, Århus, førtidspensionist. Gift 1 .g. 6/8 1960 Århus Rådhus **Bent Jensen**, født 23/3 1941 Set. Pouls sogn, Århus, død 14/7 2003 Set. Pouls Sogn, Århus. Ægteskabet opløst. Gift 2.g. 20/6 1987 Århus Rådhus **Anders Carsten Ludvig Johannsen**, 19/2 1933 født Set. Stefans Sogn, København, tømrer (s.a. Marie Dorthea Justesen, født Johannsen). Bopæl Tranbjerg ved Århus.

I barn i I. ægteskab.

3/2/2/3/4/2/1/1

Anette Jensen, født 26/12 1960 Set. Johannes Sogn, Århus, sygehjælper. Gift 20/7 1985 Astrup Sogn, v/Solbjerg, Århus **Steen Bjørnmose Jacobsen**, født 9/4 1959 Herning, økonomi-chef (s.a. Jacob Gunner Jacobsen, Jytte Bjørnmose). Bopæl Solbjerg, Aarhus.

3 børn.

3/2/2/3/4/2/1/1/1

Camilla Bjørnmose Jacobsen, født 10/4 1986 Holme Sogn, Århus

3/2/2/3/4/2/1/1/2

Louise Bjørnmose Jacobsen, født 1/8 1988 Astrup Sogn, Århus.

3/2/2/3/4/2/1/1/3

Maja Bjørnmose Jacobsen, født 19/6 1990 Astrup Sogn, Århus.

3/2/2/3/4/2/2

Mildred Lydum Larsen, født 17/6 1944 Vor Frue sogn, Århus, sygeplejerske. Gift 19/8 1967 Vor Frue sogn, Århus, **Jens Nørgaard**, født 13/1 1937 Hvam-Hvilsom Kommune, lærer (s.a. Mads Carl Christensen Nørgaard, Ane Dorthea Christensen Boller). Bopæl Tilst v/Århus.

2 børn.

3/2/2/3/4/2/2/1

Anne-Marie Lydum Nørgaard, født 1/2 1969 Langenæs sogn, Århus, lærer. Gift 29/6 2002 Gl. Aaby Kirke **Bruno Aveta**, født 24/3 1967 Napoli, Italien, lærer (s.a. Raimondo Aveta). Bopæl Mårslet v/Århus.

I barn.

3/2/2/3/4/2/2/1/1

Carolina Lydum Aveta, født 19/6 2001 Åby sogn, Århus.

3/2/2/3/4/2/2/2

Dorte Lydum Nørgaard, født 24/9 1971 Torsted sogn, Horsens, læge. Gift 3/8 2002 Vor Frue Kirke, Århus **Peter Senning**, født 2/8 1962 Århus, IT-ansvarlig (s.a. Anita og Alexander Senning). Bopæl Brabrand, Århus.

I barn.

3/2/2/3/4/2/2/2/1

William Lydum Senning, født 20/1 2004 Vor Frue sogn, Århus.

3/2/2/3/4/2/3

Karin Lydum Larsen, født 3/1 1947 Vor Frue sogn, Århus, førtidspensionist. Gift 25/2 1967 Vor Frue sogn, Aarhus **Ove Holm**, født 23/ I 1946 Set. Johannes sogn, Århus, selvstændig erhvervsdrivende. (s.a. Villy Holn, Nanna Oline Marie Antoinette Jensen). Bopæl True v/Aarhus.

3 børn.

3/2/2/3/4/2/3/1

Martin Lydum Holm, født 14/6 1968 Set. Johannes sogn, Aarhus, maskinarbejder. Gift 26/2 2000 Aarhus Rådhus **Mona Lystlund**, født 26/9 1966 Aarhus, førtidspensionist (d.a. Marie og Carl Lystlund). Bopæl Tilst v/Aarhus.

2 børn.

3/2/2/3/4/2/3/1/1

Stinna Lystlund, født 16/8 1986 Aarhus.

3/2/2/3/4/2/3/1/2

Katrine Lydum Lystlund, født 3/9 1998 Tilst v/Aarhus.

3/2/2/3/4/2/3/2

Charlotte Lydum Holm, født 17/6 1970 Set. Johannes Sogn, Aarhus, korrespondent. Samboende med **Douglas Moore**, født 2/ I 1966 Manchester, England, specialarbejder. Bopæl Tilst v/Aarhus. 2 børn.

3/2/2/3/4/2/3/2/1

Emilie Louise Lydum Moore, født 4/6 1998 Set. Lukas Sogn, Aarhus.

3/2/2/3/4/2/3/2/2

Marcus Lydum Moore, født 1/4 2000 Tilst v/Aarhus.

3/2/2/3/4/2/3/3

Rikke Lydum Holm, født 30/12 1974 Møllevang sogn, Aarhus, førtidspensionist. Bopæl Stautrup, Aarhus.

3/2/2/3/4/2/4

Keld Lydum Larsen, født 23/3 1951 Vor Frue Sogn Aarhus, psykolog. Gift I .g. 6/4 1979 Aarhus Rådhus **Ingrid Witting**, født 6/4 1949 Nykøbing Mors, pædagog (d.a. Peter Witting, Anna Stenstrup Witting). Ægteskabet opløst. Gift 2.g. 23/3 2003 Aarhus Rådhus **Anette Vestergaard-Nielsen**, født 6/3 1957 Aalborg, hjemmepædagog, (d.a. Tove Kirsten og Kai Aggerholm Vestergaard). Bopæl. Aalborg.

2 børn i I_ægteskab.

3/2/2/3/4/2/4/1

Rasmus Lydum Larsen, født 8/ IO 1980 Sønderborg, studerende. Bopæl Aarhus.

3/2/2/3/4/2/4/2

Esbén Lydum Larsen, født 23/6 1984 Sønderborg. Bopæl Aalborg.

3/2/2/3/4/3

Edward Ejnar Larsen, født 12/ I I 1914 Århus Dornsgn, død 3/12 2002 Set. Johannes sogn, Århus, havnearbejder. Gift 9/4 1938 Århus Rådhus **Jytte Jensen**, født 30/5 1917 Vor Frue sogn, Århus, død 8/10 1988 Set. Johannes sogn, Århus, husmoder (d.a. Jens Jensen, Karen Marie Pedersen).

I barn.

3/2/2/3/4/3/1

Bjørk Ejnar Larsen, født 31/ I O 1942 Set. Johannes sogn, Århus, murer. Gift 2/11 1963 Aarhus **Helga Nielsen**, født 27/2 1942 Brovst, assistent. Ægteskabet opløst 21/8 1973. Samboende fra 1983 med **Laila Nykmark**, født 12/9 1947 Oslo, sagsbehandler/ kontoradministration, (d.a. Eugen Lorang, født Olsen, Harriet Johanne, født Anderson, Bettvik). Bopæl Oslo, Norge.

3 børn i ægteskab.

0 børn i parforhold.

3/2/2/3/4/3/1/1

Frank Ejnar Nielsen født 14/9 1965 Set. Johannes sogn, Århus, specialarbejder (navneforandring fra Larsen). Samboede fra 1990 med **Jette Nielsen**, født 18/10 1964. Parforholdet ophørt. Gift 22/4 2002 Struer **Lise Lotte Åbetsø Jensen**, født 20/2 1963 Struer, køkkenassistent (d.a. Ebba og Svend Åge Jensen). Bopæl Nees, Vemb. 2 børn i parforhold.

3/2/2/3/4/3/1/1/1

Anita Nielsen Mogensen, født 30/8 I 1990 (navneforandring fra Nielsen).

3/2/2/3/4/3/1/1/2

Michael Nielsen Mogensen, født 20/ I 2 1991 (navneforandring fra Nielsen).

3/2/2/3/4/3/1/2

Heidi Krista Nielsen, født 7/6 I 1967 Set. Johannes sogn, Århus

(navneforandring fra Larsen).

3/2/2/3/4/3/1/3

Thomas Bjørk Nielsen, født 11/8 1971 Set. Johannes sogn, Århus
(navneforandring fra Larsen).

3/2/2/3/4/4

Tycho Elias Larsen, født 13/5 1917 Århus Dornsogn, død 6/2 1998 Set.
Johannes sogn, Århus, sprøjtemaler. Gift i.g. 1939 Århus Rådhus **Lissie
Vestergaard**, født 6/1 I 1918 Aarhus, død 7/3 1999 Vejlbj, Aarhus, ekspe-
ditrice (d.a. Jens Vestergaard, Agathe Therkelsen). Ægteskabet opløst. Gift
2 g. 1/4 1996 **Rita Hougaard**, født?. Bopæl Århus.

4 børn i I. ægteskab.

3/2/2/3/4/4/1

Eli Tycho Larsen, født 16/3 1938 Århus Dornsogn, elektromekaniker.
Gift 16/3 1968 Christianskirken, Århus **Lissi Lola Hansen**, født 19/10
1947 Århus Dornsogn (d.a. Richart Hansen, Dagny Brøndholm).
Bopæl Ebeltoft.

2 børn

3/2/2/3/4/4/1/1

Rene Schmidt Larsen, født 2/11 1968 Aarhus Dornsogn (tilføjet
Schmidt). Gift 4/10 1997 Voldum Kirke **Benedicte Schmidt
Larsen**, født 3/7 1971 Set. Johannes sogn, Aarhus, sekretær. Bopæl
Voldum.

2 børn

3/2/2/3/4/4/1/1/1

Line Schmidt Larsen, født 30/10 1996 Skejby Sygehus.

3/2/2/3/4/4/1/1/2

Lisa Schmidt Larsen, født 1/1 2001 Skejby Sygehus.

3/2/2/3/4/4/1/2

Helle Larsen, født 31/5 1971 Set. Johannes Sogn, Århus.

3 børn.

3/2/2/3/4/4/1/2/1

Bjarke Faunskov Larsen, født 10 /2 1995 Lemvig Sygehus.

3/2/2/3/4/4/1/2/2

Katrine Bering Larsen, født 12/11 2001 Grenå Sygehus.

3/2/2/3/4/4/1/2/3

Rune Herlev Sørensen, født 4 /7 2003 Randers Sygehus.

3/2/2/3/4/4/2

Erik Keld Larsen, født 22/10 1940 Set. Johannes Sogn, Århus, død
I 0/5 1993 Århus, autoopretter. Gift 30/3 1963 Århus Rådhus **Ilse
Sonja Sørensen**, født ? Aarhus (d.a. Villy Sørensen, Ellen Iversen).
Bopæl Århus.

3 børn.

3/2/2/3/4/4/2/1

Per Larsen, født 18/8 1963 Aarhus Dornsogn, slagter. Gift ? **Gitte
Lippert Sørensen**, født 29/8 1963 Aarhus (d.a. Kurt Sørensen,
Lilian Lippert). Ægteskabet opløst. Samboede med **Sacha Strøh**

Blicher Marschall, født ?. Parforholdet ophørt. Bopæl Århus.
5 børn i ægteskab.

2 børn i parforhold.

3/2/2/3/4/4/2/1/1

Kenni Lippert Sørensen, født 7/7 1983 Set. Johannes sogn, Aarhus.

3/2/2/3/4/4/2/1/2

Heidi Lippert Sørensen, født 5/2 1987 Set. Johannes sogn, Aarhus.

3/2/2/3/4/4/2/1/3

Ronni Lippert, født 9/8 1993 Set. Johannes sogn, Aarhus.

3/2/2/3/4/4/2/1/4

Cecilie Lippert, født 23/4 1995 Set. Johannes sogn, Aarhus.

3/2/2/3/4/4/2/1/5

Danni Lippert, født 23/4 1995 Set. Johannes sogn, Aarhus.

3/2/2/3/4/4/2/1/6

Nina Naomi Strøh Blicher Marschall, født 24/10 1997 Skejby Sygehus, Aarhus.

3/2/2/3/4/4/2/1/7

Kevin Strøh Blicher Marschall, født 15/IO 2000 Skejby Sygehus, Aarhus.

3/2/2/3/4/4/2/2

Dorte Larsen, født 23/6 1967 Set. Lukas sogn, Aarhus, assistent. Samboende med **Peter Svend Rasmussen**, født 25/3 I 963 Aarhus. Bopæl Århus.

3 børn

3/2/2/3/4/4/2/2/1

Michelle Nadja Larsen, født I 7/4 1993 Set. Johannes sogn, Aarhus.

3/2/2/3/4/4/2/2/2

Monica Maria Larsen, født 25/9. 1994 Set. Johannes sogn Aarhus.

3/2/2/3/4/4/2/2/3

Dennis Marcus Larsen, født 24/11. 1996 Skejby Sygehus, Aarhus.

3/2/2/3/4/4/2/3

Conni Larsen, født 14/9 I 974 Set. Johannes sogn, Aarhus. Samboende med **Michael Ankerstjerne**, født 24/7 1972 Aarhus (s.a. Tom Kjær Madsen, Dora Ankerstjerne). Bopæl Århus C.

2 børn.

3/2/2/3/4/4/2/3/1

Maja Ankerstjerne Larsen, født 22/7 1998 Skejby Sygehus, Aarhus.

3/2/2/3/4/4/2/3/2

Fria Ankerstjerne Larsen, født 19/6 2000 Skejby Sygehus, Aarhus.

3/2/2/3/4/4/3

Pia Elise Larsen, født 5/12 1947 Set. Johannes sogn, Århus, husassistent. Gift 5/4 1980 Aaby **Leif Andersen**, født 13/11 1948 Christansbjerg sogn, Aarhus, styrmand (s.a. Anne og Eli Andersen) Bopæl Århus.

I barn

3/2/2/3/4/4/3/1

Tina Andersen, født 25/I 1980 Aaby sogn, Aarhus, studerende.

3/2/2/3/4/4/4

Lone Lissie Larsen, født 3/2 1950 Set. Johannes sogn, Århus, hjemmehjælper. Samboende med **Ole Ras Jessen Gammelgaard**, født 22/4 1947 Århus, trykkeriarbejder. (s.a. Anne Grethe og Peter Jessen Gammelgaard). Bopæl Århus.

3/2/2/3/5

Ejnar Henriksen, født 14/12 1894 Århus Dornsgn, død ?

3/2/2/3/6

Andrea Hansine Henriksen, født 24/9 1898 Århus, død?. Gift 22/10 1920 Århus Rådhus **Carl Christian Henriksen**, født ?, død 1944, havnearbejder. 6 børn.

3/2/2/3/6/1

Elly Henriksen, født 17/8 1921 Århus Dornsgn, død ?/9 1996 Viby, J, sygeplejerske. Gift 11/3 1944 Århus **Arne Ettrup**, født 3 I /IO 1921 Århus, død 12/12 2001 Viby **J.**, tømrer (s.a. Martin Ettrup).

1 barn.

3/2/2/3/6/1/1

Preben Ettrup, født 2I/10 1953 Set. Johannes sogn, Århus, pensionist. Gift 11/11 1978 Århus Rådhus **Aagert Marianne Henriksen**, født 14/3 1952 Vor Frue sogn, Århus, rengøringsassistent (d.a. Grete og Jens Henriksen). Bopæl Knebel, Mols.

2 børn.

3/2/2/3/6/1/1/1

Thomas Ettrup, født 3/11 1978 Set. Johannes sogn, Århus, prof. soldat. Bopæl p.t. Afganistan.

3/2/2/3/6/1/1/2

Tina Ettrup, født 14/7 1983 Set. Johannes sogn, Århus.

3/2/2/3/6/2

Carl Emil Henriksen, født ? Århus.

3/2/2/3/6/3

Kirsten Henriksen, født ? Århus.

3/2/2/3/6/4

John Henriksen, født ? Århus.

3/2/2/3/6/5

Lis Henriksen, født ? Århus.

3/2/2/3/6/6

Daisy Bitten Henriksen, født ? Århus.

3/2/2/3/7

Rudolf Henriksen, født 27/9 1901 i Århus Domsogn, glarmester. Gift.
I barn.

3/2/2/3/7/1

Freddy Henriksen, født i Århus, journalist.

3/2/2/3/8

Gudrun Henriksen, født 13/1 1907 Århus Dornsogn, død ?. Gift **Regnar Kirkegaard**, født ? Esbjerg, død ? Kbhvn., købmand.

3/2/2/4/I (side 521)

Valdemar Peter Andreas Rasmussen Hjorth, født 18/8 1899 Sønderho, død ?, præst i Kettrup, Bøvling og Vejle. Gift 22/3 1925 Zions sogn, Esbjerg
Karen Sofie Hansen, født 31/12 1902 Vor Frelser sogn, Esbjerg, død ? Kolding (d.a. købmand Rasmus Peder Hansen, Karen Kirstine Rasmussen).
4 børn.

3/2/2/4/1/1

Karen Margrethe Hjorth, født 19/6 1928 Kettrup, overlærer, musikpædagog. Bopæl Kolding. Ugift.

3/2/2/4/1/2 (side 522)

Tove Hjorth, født 10/7 1931 Kettrup, hospitalslaborant. Gift **Knud Boye**, født 21/9 1922 Finland, læge. Bopæl Kjellerup.

3 børn.

3/2/2/4/1/2/1

Claus Boye, født 5/3 1960.

3/2/2/4/1/2/2

Mette Hjorth Boye, født 15/3 1964.

3/2/2/4/1/2/3

Peter Hjorth Boye, født 22/9 1965.

3/2/2/4/1/3

Oluf Hjorth, født 3/9 1933 Kettrup, død 8/12 1972, repræsentant. Gift
Birthe Bang Jørgensen, født 11/10 1938 Kbhvn. Bopæl Gentofte.
2 børn. Ønsker ikke at give oplysninger.

3/2/2/4/1/3/1

Helle Hjorth, født 24/5 1965 Frederiksberg.

3/2/2/4/1/3/2

Peter Hjorth, født 4/3 1968 Gentofte.

3/2/2/4/1/4

Annelise Hjorth, født 10/1 1935 Kettrup, sygeplejerske. Gift **Erik Hørlyck**, født 6/5 1935 Århus, overlæge. Bopæl Århus.
2 børn adopteret.

3/2/2/4/1/4/1

Thomas Hjorth Hørlyck, født 8/4 1971 Korea.

3/2/2/4/1/4/2

Louise Hjorth Hørlyck, født 12/1 1973 Korea.

3/2/3/3/1 (side 523)

Jens Lauritz Adolf Lydom Mortensen, født 26/3 1899 Sønderho, død 15/4 1979 Set. Lucas Hospital, Kbhvn., bankfuldmægtig i Landmandsbanken. Gift

5/4 1925 Messiaskirken, Hellerup **Hilda Mary Kurtzhals**, født 20/4 1904 Allerslev, død 2/8 1964 Hellerup (d.a. dampskibsfører Karl Kristian Ulrik Kurtzhals, Olga Albertine Christine Carlsen).

I barn.

3/2/3/3/II

Finn Lydom Meinertz, født I 8/5 1926 Gentofte, sparekassebestyrer i Bikuben (født Lydom Mortensen). Gift 1.g. 20/9 1947 Ålholm Kirke, Valby **Anny Poulsen**, født 2/9 1927 Jyllinge (d.a. Fanny og Christian Poulsen). Gift 2.g. 5/2 I 1957 Lundehuskirken, Kbhvn. **Ettie Krøner**, født 16/5 I 1936 Kbhvn. (d.a. Else og Karl Krøner). Bopæl Frederiksberg.

2 børn i 1. ægteskab.

2 børn i 2. ægteskab.

3/2/3/3/III/1

Marianne Lydom Meinertz, født 16/2 1948 Gentofte, sygehjælper (Mortensen slettet). Gift 6/1 1968 Ålholm Kirke **Hans-Henrik Steen Meinertz**, født 4/4 1947 Frederiksberg, døbt Aalholm Kirke (navneforandring fra Andersen 1973), konservator (s.a. værkfører Karl Johan Henrik Andersen, kontorassistent Else Agnes Pedersen). Bopæl Humlebæk.

3 børn.

3/2/3/3/III/1/1/1

Christina Lydom Meinertz, født 23/12 1970 Hørsholm (født Lydom Andersen), sygeplejerske. Bopæl Tromsø, Norge.

3/2/3/3/III/1/1/2

Jeanette Meinertz, født 12/4 1974 Rigshospitalet, Kbhvn., pædagogstuderende. Bopæl Humlebæk.

3/2/3/3/III/1/1/3

Camilla Meinertz, født 11/9 1976 Rigshospitalet, Kbhvn., pædagogstuderende. Bopæl Søborg.

3/2/3/3/III/1/2

Hans Lydom Meinertz, født 30/9 1950 Bethlehems sogn, Kbhvn., værkfører. Gift 17/7 1976 Kbhvn. **Jane Jensen**, født 12/9 1953 Kbhvn., økonomiassistent (d.a. Lissi og Eli Jensen). Bopæl Søborg.

2 børn.

3/2/3/3/III/1/2/1

Mette Lydom Meinertz, født 6/3 1980 Gentofte Sygehus, Søborg, danselærer. Samboende med **Jan Søborg**, født 18/8 1967 Valby, revisor (Nissen slettet) (s.a. Barbara og Leif Jensen). Bopæl Søborg.

I barn.

3/2/3/3/III/1/2/1/1

Mikkel Søborg Meinertz, født 31/5 2005 Herlev Sygehus.

3/2/3/3/III/1/2/2

Hanne Lydom Meinertz, født 7/4 1983 Gentofte Sygehus, Søborg, pædagog. Bopæl Bagsværd.

3/2/3/3/1/1/3

Søren Lydom Meinertz, født 29/5 1957, tandlæge. Bopæl Farum.

3/2/3/3/1/1/4

Anne Lydom Meinertz, født 28/7 1961 Kbhvn., sygeplejerske. Gift I /9 2000 Gentofte **Jens Brandt**, født 12/12 I 947 Høsterkøb, neurolog (s.a. Karen og Johan Brandt). Bopæl Vejle.

3 børn.

3/2/3/3/ II 11411

Laura Meinertz, født 24/4 1989 Gentofte.

3/2/3/3/1 I /4/2

Oliver Meinertz, født 15/2 1991 Hillerød.

3/2/3/3/1 I /4/3

Mathilde Meinertz, født 15/4 1993 Vejle.

3/2/3/5/1/1 (side 524)

Karen Serine Christensen, født 30/3 192 I Gl. sogn, husmoder. Gift 23/ IO 1949 Gammel sogn **Lynge Nørgaard Kristensen**, født 20/12 1921 Aså, død 29/1 2000 Vedsted, gårdejer (s.a. Niels Kristian Kristensen og Agna Kristensen). Bopæl Vedsted.

3 børn.

3/2/3/5/1/1/1

Kurt Lynge Kristensen, født 24/ I I 1951 Vedsted, gårdejer. Gift 5/ I O 1974 Vedsted Kirke **Vera Kjestine Arnum**, født 16/4 1953 Haderslev, syerske (d.a. Evaldt Petersen Arnum, Kirstine Marie Arnum). Bopæl Vedsted, Vøjens.

3 børn.

3/2/3/5/1/1/1/1

Dorthe Arnum Kristensen, født 30/7 1975 Vedsted, politiassistent. Samboende med **Mads Bjerregaard**, født 15/2 1972 Kbhvn., politiassistent. (s.a. Connie Bjerregaard). Bopæl Esbjerg.

I barn.

3/2/3/5/1/1/1/1

Anders Arnum Bjerregård, født 3/9 2004 Kbhvn.

3/2/3/5/1/1/1/2

Maria Nørgaard Kristensen, født 7/2 1984 Vedsted.

3/2/3/5/1/1 I 113

Malene Lynge Kristensen, født 23/4 1988 Vedsted.

3/2/3/5/1/1 I 2

Agna Kirstine Kristensen, født 18/5 1955 Vedsted, kontorassistent. Bopæl Blåhøj, Fredericia.

2 børn (far: Hans Nørgaard Pedersen).

3/2/3/5/1/1/2/1

Kim Nørgaard Pedersen, født 1/7 1979 Troldkær, landmand. Bopæl Vejen.

3/2/3/5/ li I /2/2

Gitte Agna Pedersen født 1/5 1984 Troldkær.

3/2/3/5/1/1/3

Birgit Kristensen, født 11/2 1958 Vedsted, kontorassistent. Gift 20/9 1980 Vedsted Kirke **Hans Christian Jensen**, født 24/2 1955 Over Jerstal, speditør (s.a. Jens Nicolaj Jensen, Else Jensen). Bopæl Over Jerstal, Vojens.

2 børn.

3/2/3/5/1/1/3/1

Kenny Jensen, født 22/7 1984 Over Jerstal.

3/2/3/5/1/1/3/2

Kasper Jensen, født 14/5 1987 Over Jerstal.

3/2/3/5/1/2

Karl Johan Christensen, født 13/1 I 1923 i Gammel Sogn, Hind Herred, Ringkøbing Amt, død 2/12 1989 Kolding, montør. Gift 5/2 1949 Kolding **Eleonora Kristine Bramsen**, født 9/1 1929 Uhre, Brande sogn, død 14/3 2003 Kolding (d.a. Peder Kristian Bramsen, Petrea Jensen).

I barn.

3/2/3/5/1/2/1

Johnnie Bramsen, født 25/11 1954 Harte sogn, beskæftigelseskonsulent (navneforandring fra Christensen). Gift 29/4 1978 Kolding **Finn Bernstorff Nielsen**, født 31/3 1950 Kristkirkens sogn, Kolding, repræsentant (s.a. Laurits Peter Bernstorff Nielsen, Dagny Rasmine Rasmussen). Bopæl Kolding.

2 børn.

3/2/3/5/1/2/1/1

Michele Bernstorff Nielsen, født 31/3 1980 Kolding, studerende. Samboende med **Siamak Glaring**, født 28/ 12 1968 Irland, dyrlæge (s.a. Ziaedin Rafiolsadat). Bopæl Kolding.

I barn.

3/2/3/5/1/2/1/1/I

Noah Bernstorff Glaring, født 16/3 2005 Kolding.

3/2/3/5/1/2/1/2

Nick Bernstorff Nielsen, født 11/10 1983 Kolding, studerende.

3/2/3/5/2/1 (side 525)

Bendt Mathiesen, født 30/3 1928 Jerne, repræsentant. Gift 26/12 1952 Brenderup **Birthe Soele**, født 11/10 1930 Brenderup, lagerassistent (d.a. husmand Poul Soele, Kaja Kirstine Rasmussen). Bopæl Herlev.

2 børn.

3/2/3/5/2/1/1

Susanne Soele, født 12/8 1957 Nørrebro, Kbhvn., regnskabschef (navneforandring fra Mathiesen). Gift 6/8 1995 Melby Kirke, Frederiksværk **Finn Jørgensen**, født 2/6 1951 Bagsværd, reservedelschef (s.a. Erna og Jørgen Jørgensen). Bopæl Lyngby.

3/2/3/5/2/1/2

Mette Mathiesen, født 17/5 1962 Sundby, Amager, musiker. Bopæl Vesterbro, Kbhvn. V.

3/2/3/5/2/2

Rita Mathiesen, født 20/8 1932 Jerne, død 18/12 200 I Jelling, selvstændig, nattevagt på plejehjem. Gift 2 I /2 I 1954 Jerne Kirke **Haldur Strange**, født 12/8 1933 Tarm, Egvad sogn, møbelpolstrer, cafeteriejer (s.a. skræddermester Haldur Strunge, Eleonora Gram). Bopæl Jelling.

3 børn.

3/2/3/5/2/2/1

Steen Strange, født 22/4 1956 Tarm, pladesmed. Gift 24/5 1986 Gadbjerg Kirke **Susanne Larsen**, født 3/7 1958 Vedelsborg Slot, selvstændig (d.a. Karen og smed Reimer Larsen). Bopæl Hedensted.

3/2/3/5/2/2/2

Eva Strange, født 21/1 I 1958 Tarm, død 15/12 1998 Rigshospitalet, Kbhvn., kontorassistent. Gift ? **Jan Aarre Pedersen**, født ? Skibby, ekspedient. Bopæl Frederikssund.

3/2/3/5/2/2/3

Jette Strange, født 13/3 1966 Jelling, kontorassistent. Gift **Aksel Borenhoff Højrup**, født 1966 Jelling, tømrermester (s.a. Svend Erik Højrup, Lis Borenhoff). Bopæl Frederikssund.

I barn.

3/2/3/5/2/2/3/1

Viktor Borenhoff Højrup, født ?/2 2000 Frederikssund.

3/2/4/3/8 (side 526)

Martha Meinertz Thomsen, født 28/3 1920 Set. Johannes sogn, Århus, døbt Sønderho, død 29/3 1996 Frederikshavn. Gift 20/ I I 1948 Sønderho **Roland Villy Frederiksen**, født 9/6 I 1918 Frederikshavn, død 3 I /8 2002 Frederikshavn, stemmer ved Frederikshavn skibsværft (s.a. skibsbygger Martin Frederiksen, Alma Jensine Olsen).

3 børn.

3/2/4/3/8/1

Bodil Meinertz Frederiksen, født 30/4 1949 Frederikshavn, døbt Sønderho Kirke, butiksassistent. Gift 1.g. 21/11 1970 Frederikshavn **Svend Jensen**, født 4/10 1942 Frederikshavn, snedker. Ægteskabet opløst 1995. Gift 2.g. 15/7 I 1997 Frederikshavn **Peter Ivar Jakobsen**, født 9/10 1945 Næsborg, fængselsbetjent (s.a. Kirstine og Jens Jakobsen). Bopæl Svenstrup v/Aalborg.

3 børn.

3/2/4/3/8/1/1

Brian Meinertz Jensen, født 19/9 1969 Frederikshavn, anmelder. Bopæl Kbhvn.

3/2/4/3/8/1/2

Allan Meinertz Jensen, født 26/4 1973 Frederikshavn, shipping assistent. Gift 26/4 2003 Gærum **Tina Skou Svendsen**, født 18/9 1973 Gærum. Bopæl Kbhvn.

2 børn.

3/2/4/3/8/1/2/1

Sune Skou Meinertz, født 20/I 2003 Kbhvn.

3/2/4/3/8/1/2/2

Lauge Skou Meinertz, født 20/8 2004 Kbhvn.

3/2/4/3/8/1/3

Jesper Meinertz Jensen, født 22/4 1976 Frederikshavn, bibliotekar.
Bopæl Aalborg.

3/2/4/3/8/2

Roland Villy Meinertz Frederiksen, født 26/ 11 1951 Frederikshavn, maskinarbejder. Gift 29/5 1976 **Lillian Sørensen**, født 8/3 1933 Sæby, syerske (d.a. Emmy og Christian Sørensen). Bopæl Sæby.

2 børn.

3/2/4/3/8/2/1

Dennis Meinertz Frederiksen, født 27/5 1977 Frederikshavn, murer.
Bopæl Sæby.

3/2/4/3/8/2/2

Maja Meinertz Frederiksen, født 9/6 1980 Frederikshavn, butiksassistent. Bopæl Sæby.

3/2/4/3/8/3

Jonna Meinertz Frederiksen, født 24/12 1955 Frederikshavn. Gift 22/4 1978 Frederikshavn's Rådhus **Jan Dantoft**, født 29/5 1954 Skagen, fængselsbetjent (s.a. Helga og Harald Dantoft). Bopæl Frederikshavn.

2 børn.

3/2/4/3/8/3/1

Steffen Meinertz Dantoft, født 8/10 1978 Frederikshavn, pædagog-medhjælper. Gift 26/9 2002 Kolding **Helle Osbeck**, født 24/7 1981 Kolding, social-og sundhedshjælper. Bopæl Kolding.

2 børn.

3/2/4/3/8/3/ 2

Sabrina Dantoft, født 1/7 1997 Kolding.

3/2/4/3/8/3/1/2

Noah Dantoft, født 5/10 2003 Kolding.

3/2/4/3/8/3/2

Thomas Meinertz Dantoft, født 23/5 1981 Vejle, studerende. Bopæl Aalborg SØ.

3/2/8/2 (ikke med tidligere)

Valborg Elisabeth Hansen Lydom, født 14/1 1898 Århus Dornsgogn, død 14/1 1942 Set. Josephs Hospital, Esbjerg, begr. Sønderho, syerske. Ugift.

3/2/9/2/1 (side 527)

Ester Hansigne Olesen, født 21/12 1906 Kbhvn., død?. Gift 1.g. 13/12 1930

Kaj Børge Sixtus Buch, født ?, død 29/10 1965. Gift 2.g. 27/5 1950

Valdemar Georg Pedersen, født 17/11 1898, død?, formand for FDB.

1 barn.

3/2/9/2/1/1 (side 528)

Birthe Buch, født 2/6 1933 Kbhvn. Gift 3/11 1951 **Thorvald Lund Andersen**, født 18/12 1929, portør ved D.S.B. Bopæl Nyborg.

3 børn.

3/2/9/2/1/1/1

Lilli Lund Andersen, født 1 3/3 1953 Nyborg, sygeplejerske. Gift 10/6 1978 **Niels Jubl Nielsen**, født 30/I 1951, mekaniker. Bopæl Odder.
2 børn.

3/2/9/2/1/1/1/1

Lisbeth Jubl Nielsen, født 24/IO 1978.

3/2/9/2/1/1/1/2

Bente Lund Nielsen, født 8/7 1981.

3/2/9/2/1/1/2

Jytte Lund Andersen, født 26/11 1954 Nyborg og **Hans Christian Phil**, født 15/9 1952. Bopæl Nyborg.

I barn.

3/2/9/2/1/1/2/1

Daniel Lund Andersen, født 13/4 1974 Nyborg.

3/2/9/2/1/1/3

Svend Lund Andersen, født 28/3 1958 Nyborg, maskin- og landbrugssmed.

3/2/9/2/2/1 (side 528)

Egon Meinertz Christensen, født 24/5 1931 Hals, pølsehandler. Gift 27/7 1957 Kbhvn. **Else Agnete Boye Pedersen**, født 5/5 1932 Kbhvn., lærer (d.a. Hans Boye Pedersen, Agnes Hansen). Bopæl Dragør.

2 børn.

3/2/9/2/2/1/1

Peter Meinertz Christensen, født 1/3 1958 Kbhvn., kedelpasser. Gift 3/7 1997 Fillipkirken **Inger Reinhold Pedersen**, født 21/7 1965 Sorø, sygeplejerske (d.a. Birgit og Arne Reinhold Pedersen). Bopæl Sorø.
I barn (mor: Kathe Kristensen).

2 børn adopteret.

3/2/9/2/2/1/1/1

Diana Meinertz Christensen, født 3/4 1981 Sundby, husmoder. Samboende med **Bekim Selimovic**, født 4/10 1978 Kbhvn. Bopæl Sundby, Kbhvn.

I barn.

3/2/9/2/2/1/1/1/1

Jasmina Astrid Meinertz Selimovic, født 26/3 2005 Fillips sogn, Kbhvn.

3/2/9/2/2/1/1/2

Rebecca Rajeschwari, født 25/6 1999 Mumbai, Indien.

3/2/9/2/2/1/1/3

Nikolaj Neel, født 5/3 2001 Mumbai, Indien.

3/2/9/2/2/1/2

Kathrin Fay Monica Christensen, født 23/10 1960 Sundby sogn, Kbhvn., EDB-underviser, numerolog (navneforandring fra Karin Meinertz Christensen). Gift 1 4/ 1 1 1992 Dragør **Anders Peter Christiansen**, født 7/5 1953 Vejby, chauffør (s.a. Else Marie og Helmer Christiansen). Ægteskabet opløst 1998. Bopæl Holløse.

Hanna Thomine Meinertz



2 børn.

3/2/9/2/2/1/2/1

Charlie Meinertz Christiansen, født 30/9 1982 Kbhvn.

3/2/9/2/2/1/2/2

Patrik Leslie Meinertz Christiansen, født 22/10 1988 Kbhvn.

3/2/9/2/4 (side 528)

Hanna Thomine Meinertz, født 19/4 1914 Egense Fyr, Mou sogn, død 23/3 2005 Gentofte Sygehus, plejehjemsteder (Olesen slettet). Gift 1.g. 8/1 1944 Esbjerg Rådhus **Ejler Bredmose**, født 17/3 1920 Store Snøde, død ? Esbjerg, fiskeskipper (Pedersen slettet) (s.a. smedesvend Hartmann Villiam Poul Ejler Bredmose, Alma Laurine Frederikke Mathilde Høgsted). Ægteskabet opløst. Gift 2.g. 2/4 1958 Slagslunde Kirke **Jens Anders Schach**, født 27/8 1915 Starup sogn, Haderslev amt, død?, overpolitbetjent. Ægteskabet opløst.

1 barn.

2 børn i 1. ægteskab.

1 barn i 2. ægteskab.

3/2/9/2/4/1

Ole Meinertz, født 14/9 1935 Hals, vognmand. Gift 10/8 1957 Brønshøj Kirke **Birthe Sørensen**, født 6/3 1938 Rigshospitalet, Kbhvn., børnehavestyrer, klasseleder (d.a. Frede Sørensen, Kirstine Jensen). Bopæl Kbhvn. Ø.

2 børn.

3/2/9/2/4/1/1 (side 529)

Dorthe Meinertz, født 19/2 1958 Set. Josephs Hospital Kbhvn., laboratorietekniker. Gift 27/5 1995 Lutherkirken, Kbhvn. **Svenning Odgaard Svenningsen**, født 15/11 1943 Skive, lektor (s.a. Osvald Odgaard Svenningsen, Jenny Dahl). Bopæl Kbhvn. Ø.

3/2/9/2/4/1/2

Claus Meinertz, født 14/8 1959 Set. Josephs Hospital, Kbhvn., importør/detail. Bopæl Kbhvn. Ø.

3/2/9/2/4/2

Vita Bredmose, født 24/2 1941 Zions sogn, Esbjerg, død 9/2 1997 Herlev Hospital. Gift med **Braziaui**. Bopæl St. Croix.

1 barn.

3/2/9/2/4/2/ I

Torben Bredmose, født 13/1 1960 Rigshospitalet, Kbhvn., bygnings/bolighåndværker. Gift I.g. i Canada **Geal Mitchell**. Gift 2.g. i Canada **Jill Harrington**. Ægteskabet opløst. Samboende med **Erin McQuade**. Bopæl Alberta, Canada.

I barn i parforhold.

3/2/9/2/4/2/1/ I

Carsten Patrick Bredmose McQuade, født 16/10 2003 Alberta, Canada.

3/2/9/2/4/3

Hardy Bredmose, født 6/8 1944 Zions sogn, Esbjerg, ejer af fragt- og flytteforretning (Pedersen slettet). Gift I .g. **Birgit Magdalene Knudskov**, født ?. Ægteskabet opløst. Gift 2.g. ?. Bopæl Kastrup.

2 børn i l. ægteskab. Nærmere oplysninger mangler.

2 børn i2. ægteskab. Nærmere oplysninger mangler.

3/2/9/2/4/4

Jonna Bredmose, født 16/1 1946 Centralsygehuset, Esbjerg, døbt Zions sogn, Esbjerg, sygehjælper. Gift I.g. **Frantz Christensen**. Ægteskabet opløst. Gift 2.g. **Perry**. Ægteskabet opløst. Gift 3.g. 21/12 1971 i Canada **Erik Andersen**, født 19/10 1943 Århus, blikkenslager (s.a. Willy Albert Andersen). Bopæl New Zealand.

2 børn i l. ægteskab.

I barn i 2. ægteskab.

3/2/9/2/4/4/1

Malene Helle Andersen, født 2/2 1963 Valby, butiksindehaver (navneforandring fra Christensen). Gift 8/2 1992 New Zealand **Gordon Ngataki**. Bopæl New Zealand.

3 børn.

3/2/9/2/4/4/1/ I

Angela Jonna Ngataki, født 1/11 1982 New Zealand.

3/2/9/2/4/4/ 1/2

Shane Thor Ngataki, født 9/4 1992 New Zealand.

3/2/9/2/4/4/1/3

Curtis Gordon Ngataki, født 14/2 1994 New Zealand.

3/2/9/2/4/4/2

Michel Otto Bjarne Christensen, født 20/5 1965.

3/2/9/2/4/4/3

Kenneth Robert Perry, født 11/1 1967.

3/2/9/2/5 (side 529)

Willy Carlo Meinertz Olesen, født 1 /10 1915 Egense Fyr, Mou sogn, død 24/1 I 1982 Ringkøbing, el-installatør og direktør. Gift 4/9 1938 borgerligt i Ringkøbing **Eline Lyager Jensen**, født 19/1 1917 Velling (d.a. Emma Wilhelmina og Klaus Adolf Jensen). Bopæl Ringkøbing.

2 børn.

3/2/9/2/5/ I

Mona Lise Meinertz Olesen, født 8/3 1939 Videbæk, lærer. Gift 23/6

1962 Ringkøbing **Bjørn Filskov Andersen**, født 22/1 1940 Frederikssund, skoleinspektør (s.a. Jens Jonas Andersen, Valborg Agathe Filskov). Bopæl Mors.

2 børn.

3/2/9/2/5/1/ I

Tine Filskov Andersen, født 23/12 1966 Tødsø, selvstændig translatør. Gift 1 .g. **Olaf Seit Jespersen**. Ægteskabet opløst. Gift 2.g. 20/8 1999 Fanø **Leif Kirk Østergaard**, født 17/8 1950 Skovby, selvstændig (s.a. Henry Kirk Østergaard, Gudrun Jensen). Bopæl Gl. Ry.

I barn i 2. ægteskab.

3/2/9/2/5/ I/I I

Andreas Filskov Kirk Østergaard, født 30/11 1999 Skejby.

3/2/9/2/5/1/2

Sten Filskov Andersen, født 17/8 1974 Nykøbing Mors, cand. mag. medie/film. Bopæl Kbhvn. N.

3/2/9/2/5/2

Carsten Meinertz Olesen, født 12/11 1948 Ringkøbing, el-ingeniør. Gift 1 .g. 24/7 1971 Århus **Inge Ankjær Jensen**, født 6/8 1950 Århus, kontorassistent (d.a. Carla og Åge Ankjær Jensen). Ægteskabet opløst 1981. Gift 2.g. 23/7 2003 Ringkøbing **Margit Nielsen**, født 28/10 1958 Velling, lagermontrice (d.a. Otto August Nielsen, Martha Margrethe Laursen). Bopæl Ringkøbing.

I barn i I. ægteskab.

0 børn i 2. ægteskab.

3/2/9/2/5/2/1

Bjarke Ankjær Meinertz Olesen, født 29/8 1978 Ringkøbing. Bopæl Århus N.

3/2/9/2/6 (side 530)

Meta Olesen, født 3/6 1919 Mou, død 24/4 1977, sygehjælper. Gift 2/6 1941 Zions sogn, Esbjerg **Ejner Jens Mogensen**, født 2/11 1909 Vor Frelser sogn, Esbjerg, død ?, kommis, senere sorterer på Den Kgl. Porcelænsfabrik (s.a. slagtermester Carl Mogensen, Laurine Kirstine Christensen).

I barn adopteret.

3/2/9/2/6/ I

Mogens Carl Mogensen, født 8/6 1948, død ?/8 1990 Hvidovre, elektriker. Gift 5/8 1967 **Jette Jena Jørgensen**, født 11/10 1949 Kbhvn..

2 børn.

3/2/9/2/6/1/1

Michael Mogensen, født 24/10 1967 Frederiksberg, socialrådgiver. 2 børn, Nærmere oplysninger mangler.

3/2/9/2/6/1/2

Mike Mogensen, født 20/12 1973 Enghave sogn, Kbhvn., kok. Bopæl Valby.

I barn (mor: Annemari Dalhoff).

3/2/9/2/6/1/2/1

Cecilie Marie Dalhoff, født 21/2 1991 Hvidovre Hospital.

3/2/9/4/I (side 530)

Enne Meinertz, født 3/9 1916 Alslev ved Varde, død 24/12 1975 Ølgod, syerske (navneforandring fra Christensen). Gift 6/ 11 1935 Ølgod **Andreas Jensen**, født 9/9 19 I 4 Urup, død 27/7 I 969 Varde, teglværksarbejder (s.a. husmand Jakob Jensen, Mette Kirstine Hansen).

7 børn.

3/2/9/4/I/I

Grethe Marie Kirstine Jensen, født 20/3 1936 Ølgod, medhjælpende hustru. Gift 6/1 I 1956 Ølgod **Mads Madsen**, født 5/4 1914 Aadum, gård-ejer (s.a. gårdejer Knud Madsen, Ane Margrethe Nielsen). Bopæl Ølgod. 2 børn.

3/2/9/4/1/1/1

Annagrethe Madsen, født 6/3 1958 Ølgod, død 4/11 I 998 Odense Universitetshospital, begr. Ansager, postbud. Gift 17/5 1986 Ølgod

Lars Ole Jørgensen, født 7/3 1952 Kbhvn., død 14/6 1993 ved Stauning Fjord, specialarbejder (s.a. kemiingeniør Vagn Orlaa Jørgensen, defektrice Ester Madsen, Bagsværd).

2 børn.

3/2/9/4/I/I/I/1

Louise Jørgensen, født 24/1 1980 St. Maria sogn, Vejle, studeren-de på Universitetet. Bopæl Kbhvn.

3/2/9/4/1/1/1/2

Kristina Jørgensen, født 15/11 1985 Vor Frelser sogn, Esbjerg, gymnasieelev. Bopæl hos Mona Nielsen, Ølgod.

3/2/9/4/1/I/2

Mona Madsen, født 4/1 1963 Ølgod, kontorassistent. Gift 27/4 1996 Ølgod **Ernst Lund Nielsen**, født 27/4 1956 Skovlund, Ansager, maskinoperatør (s.a. arbejdsmand Kristian Lund Nielsen, dagplejemor Inger Hansen, Ansager). Bopæl Ølgod.

2 børn.

3/2/9/4/1/1/2/1

Martin Lund Nielsen, født 25/9 1989 Grindsted Sygehus.

3/2/9/4/1/1/2/2

Ane Marie Lund Nielsen, født 23/2 1994 Grindsted Sygehus.

3/2/9/4/1 /2

Ruth Elisabeth Jensen, født 21/4 I 937 Ølgod, død 1/9 I 969 Foersum, Tarm, medhjælper. Gift 6/11 1956 Ølgod **Poul Preben Jørgensen**, født 20/2 1933 Sønderby sogn, Assens Kommune, arbejdsmand (s.a. vogn-mand Jens Christian Jørgensen, Johanne Kathrine Larsen). Bopæl Bredsten.

I barn.

3/2/9/4/1/2/I (side 531)

Jens Otto Jørgensen, født 30/5 1957 Foersom, Tarm, mekaniker. Samboede med **Alice Clausen**, født 21/4 1959. Parforholdet ophørt. Samboede **Lene Juhl**, født ?. Parforholdet ophørt. Bopæl Nørup Plejehjem.

I barn i I . parforhold.

2 børn i 2. parforhold.

3/2/9/4/1/2/1/1

Marianne Jørgensen, født 22/10 1978 Vejle. Gift med ? **Søgaard**, født 21/4 1959. Bopæl Vejle.

I barn.

3/2/9/4/1/2/1/1/1

udøbt pige, født 15/1 2004 Horsens.

3/2/9/4/1 /2/1 /2

Claus Juhl Jørgensen, født 14/12 1983 Vejle, lærling. Bopæl Nørup.

3/2/9/4/ I/2/1/3

Jakob Juhl Jørgensen, født 20/9 1987 Vejle.

3/2/9/4/1/3 (side 531)

Inger Margit Jensen, født 29/11 1939 Ølgod, husmoder. Gift 6/8 1960 Ølgod **Gunner Hansen**, født 4/8 1935 Ølgod, smed (s.a. Sigurd Hansen, Kirstine Jensigne Dorthea Kristensen, Viborg). Bopæl Varde.

5 børn.

3/2/9/4/1/3/I

Karsten Andreas Jensen, født 12/7 1957 Vor Frelser sogn, Esbjerg, specialarbejder. Samboende med **Grethe Nissen**, født 13/3 1958 Kolding, specialarbejder (d.a. Nis Peter Nissen, Dorit Pedersen, Kolding). Bopæl Ølgod.

2 børn.

3/2/9/4/1 /3/1/I

Lone Jensen, født 23/9 1979 Varde, specialarbejder. Gift 6/6 1998 Nr. Nebel **Jørn Michael Russen**, født 10/9 1978 Jægerspris, død 28/8 200 I Middelfart, husbond afløser (s.a. Kirstine Katarina Weber, John Michael Russell, Dynt, Sønderborg). Samboende med **Andy Jensen**, født 17/4 1980 Fåborg sogn v/Varde, læsner (s.a. Laila og Bent Jensen, Gårde). Bopæl Ølgod.

2 børn i ægteskab.

I barn i parforhold.

3/2/9/4/1/3/1/1/1

Sara Cecilie Russen, født 22/8 1997 Vor Frelser sogn, Esbjerg.

3/2/9/4/1/3/1/1/2

Freja Chamilla Russel, født 17/1 2000 Herning.

3/2/9/4/1/3/1/1/3

Amanda Jensen, født 20/9 2002 Grindsted.

3/2/9/4/1/3/1/2

Peter Jensen, født 24/9 1985 Varde.

3/2/9/4/1/3/2

John Hansen, født 4/IO 1960 Varde, død 3/12 1960 Varde.

3/2/9/4/1/3/3

Conni Hansen, født 18/10 1961 Ølgod, kontorassistent. Gift l.g. 12/10 1991 Ølgod **Steen Rasmussen**, født 12/6 1963 Høven, chauffør

(s.a. Marie og Knud Rasmussen). Ægteskabet ophørt sept. 1997. Gift 2.g. 8/4 2000 Varde **Lars Hermansen**, født 25/9 1963 Bryndorn, selvstændig mekaniker (s.a. Astrid og Kristian Hermansen). Bopæl Malle, Varde.

2 børn i I. ægteskab.

2 børn i 2. ægteskab.

3/2/9/4/1/3/3/1

Kim Rasmussen, født I/6 1986 Vor Frelser sogn, Esbjerg.

3/2/9/4/I/3/3/2

Mia Rasmussen, født 18/4 1991 Vor Frelser sogn, Esbjerg.

3/2/9/4/ I/3/3/3

Jesper Hermansen, født 21/12 1999 Vor Frelser sogn, Esbjerg.

3/2/9/4/ I/3/3/4

Jakob Hermansen, født 2I/1 2003 Vor Frelser sogn, Esbjerg.

3/2/9/4/I/3/4

John Emil Hansen, født 28/12 1962 Ølgod, slagter. Samboede med **Marian Kongsted Stiesen**, født 18/9 1964 Viborg, fabriksarbejder (d.a. Birgit og John Stiesen, Viborg). Parforholdet ophørt. Gift 12/8 2000 Sdr. Omme **Anette RahlffTiichsen**, født 30/11 1969 Give, slagter (d.a. Hans Alfred Tiichsen, Inge Rahlff). Bopæl Grønfelt, Ølgod.

2 børn i parforhold.

3/2/9/4/1/3/4/1

Nana Hansen, født 17/IO 1991 Vor Frelser sogn, Esbjerg.

3/2/9/4/1/3/4/2

Nikolai Hansen, født 7/8 1994 Grindsted.

3/2/9/4/I/3/5

Torben Hansen, født 17/4 1967 Varde, smed. Bopæl Varde.

3/2/9/4/ 1/4

Sonja Erena Jensen, født 2 I /2 1942 Ølgod, død 21/5 1996 Ølgod, bogholder. Gift 9/3 1963 Ølgod **Arne Andreas Smedsgaard Jensen**, født 28/8 1939 Varde, vognmand (s.a. Peter Smedsgaard Jensen, Alfrida Kirstine Pedersen). Bopæl Ølgod.

2 børn.

3/2/9/4/1/4/1

Anni Smedsgaard Jensen, født I7/9 1963 Ølgod, chauffør. Gift, men ægteskabet opløst. Bopæl Skovlund.

3 børn (far: Hans Klausen).

3/2/9/4/1/4/1/I

Kitty Smedsgaard Klausen, født 19/11 1978 Ølgod, pilotstuderende. Bopæl Vejle.

3/2/9/4/1/4/1/2

Camilla Smedsgaard Klausen, født 13/10 1986 Skovlund, sygeplejeelev. Bopæl Vejle.

3/2/9/4/1/4/1/3

Michael Smedsgaard Klausen, født 10/12 1986 Skovlund, skoleelev. Bopæl Skovlund.

3/2/9/4/1/4/2

Flemming Smedsgaard Jensen, født 9/9 1966. Samboede med **Bodil Bennike**. Parforholdet ophørt. Gift **Sigita**. Bopæl Ølgod.

2 børn i parforhold.

I barn i ægteskab.

3/2/9/4/1/4/2/1

Morten Smedsgaard Jensen, født ?/9 1986.

3/2/9/4/1/4/2/2

Kristina Smedsgaard Jensen, født 1989.

3/2/9/4/1/4/2/3

Marius Smedsgaard Jensen.

3/2/9/4/1/5

Gerly Helmer Jensen, født 4/6 1947 Ølgod, kommunalarbejder. Bopæl Ølgod.

3/2/9/4/1/6

Irma Ingegerd Jensen, født 11/2 1951 Ølgod, specialarbejder. Gift 17/ I 0 1973 Ølgod **Kaj Nielsen**, født 24/8 1950 Jerslev, smed (s.a. Alfred Christian Nielsen, Karen Christensen). Bopæl Haurdal.

2 børn.

3/2/9/4/1/6/1

Anders Nielsen, født 28/5 1972 Varde, elektriker. Bopæl Thulebasen, Grønland.

3/2/9/4/1/6/2

Leif Christian Nielsen, født 10/10 1975 Kjellerup, maskinarbejder. Bopæl Haurdal.

3/2/9/4/1/7

Alice Desire Jensen, født 11/6 1957 Ølgod, maskinoperatør på HTH. Gift 3/9 1977 Ølgod **Frands Bennetsen**, født 2/2 1957 Nr. Bork, specialarbejder (s.a. Karl Thorvald Bennetsen, Inge Asta Addy Mortensen). Bopæl Ølgod.

3 børn.

3/2/9/4/1/7/1 (side 532)

Lars Bennetsen, født 23/9 1975 Varde, mekaniker, specialarbejder. Bopæl Tistrup.

3/2/9/4/1/7/2

Brian Bennetsen, født 14/6 1977 Varde, slagter. Bopæl Ølgod.

3/2/9/4/1/7/3

Jan Bennetsen, født 21/6 1987 Varde. Bopæl Ølgod.

3/2/9/4/2 (side 532)

Harriet Agnethe Meinertz, født 18/6 1918 Sønderho, død 8/ I 1995 Esbjerg. Gift 7/ I I 1937 Ølgod **Jens Jørgen Klausen**, født 3/8 1907 Tvis, død 11/6 1975, arbejdsmand (s.a. banearbejder Martin Klausen, Lovise Sørensen).

6 børn.

3/2/9/4/2/1

Betty Louise Klausen, født 30/12 1939, død 5/3 2002 Aadum, Tarm. Gift 1.g. 5/9 1957 **Henning Vigtoft Andersen**, født 29/10 1933. Gift 2.g.

16/11 1963 **Erik Svendsen**, født 17/4 1938, død 11/9 1975. Gift 3.g. **Gert Pedersen**, født?. Bopæl Aadum.

2 børn i 1. ægteskab.

4 børn i 2. ægteskab.

3/2/9/4/2/1/1

John Vigtoft Andersen, født 30/10 1957. Gift **Bodil Christensen**, født 1/8 1959.

1 barn.

3/2/9/4/2/1/1/1

Jesper Andersen, født 23/4 1980.

3/2/9/4/2/1/2

Ivan Vigtoft Andersen, født 12/3 1959. Samboende med **Majbritt Schligting**, født 17/5 1961. Bopæl Outrup.

2 børn.

3/2/9/4/2/1/2/1

Jimmy Schligting, født 21/1 1976.

3/2/9/4/2/1/2/2

Jeanette Schligting, født 1/3 1979.

3/2/9/4/2/1/3

Kirsten Agnete Nørgaard Svendsen, født 30/7 1962 Samboende med **Kent Poulsen**, født 17/5 1960. Bopæl Outrup.

1 barn.

3/2/9/4/2/1/3/1

Klaus Svendsen, født 25/2 1980.

3/2/9/4/2/1/4

Anette Nørgaard Svendsen, født 2/6 1964.

1? barn.

3/2/9/4/2/1/4/1

Anni Nørgaard Svendsen.

3/2/9/4/2/1/5

Gitte Marie Nørgaard Svendsen, født 12/10 1966.

3/2/9/4/2/1/6

Lisbeth Nørgaard Svendsen, født 25/7 1968.

3/2/9/4/2/2

Axel Klausen, født 24/10 1941 Trolldhede, død 5/10 2001 Lyne sogn, Tarm, fisker. Gift 18/3 1967 Esbjerg **Hanne Marie Andersen**, født 10/3 1938 Esbjerg, køkkenassistent (d.a. Betty og Thorvald Andersen). Ægteskabet opløst. Gift 2.g. 3/2 1989 Kvong Præstegaard **Annette Jena Jensen**, født 9/8 1952 Hillerød, (d.a. teglværksarbejder Ivan Egon Jensen, Else Marie Larsen). Bopæl Lyne, Tarm.

2 børn i 1. ægteskab.

2 børn i 2. ægteskab.

3/2/9/4/2/2/1 (side 533)

Jørgen Thorvald Klausen, født 18/5 1967 Esbjerg, smed. Gift 8/9 2001 Kvong **Helle Hoffmann Clausen**, født 12/9 1972 Esbjerg, pædagog (d.a. Inge og Peter Clausen, Varde). Bopæl Kvong.

3 børn i parforhold.

2 børn.

3/2/9/4/2/2/1/1

Benjamin Blume Blaabjerg, født 12/6 1989 Vor Frelser sogn, Esbjerg.

3/2/9/4/2/2/1/2

Nikolai Vagtborg Klausen, født 23/4 1993 Vor Frelser sogn, Esbjerg.

3/2/9/4/2/2/1/3

Simon Hoffmann Klausen, født 21/9 2002 Grindsted.

3/2/9/4/2/2/1/4

Emilie Hoffmann Klausen, født 12/2 2004 Vor Frelser sogn, Esbjerg.

3/2/9/4/2/2/1/5

Emma Hoffmann Klausen, født 12/2 2004 Vor Frelser sogn, Esbjerg.

3/2/9/4/2/2/2

Helle Klausen, født 15/12 1969 Vor Frelser sogn, Esbjerg, førtidspensionist. Gift 3/7 1986 Bramming Rådhus **Jan Mikael Nørgaard**, født 6/7 1966 Gørding, maskinfører (s.a. Jens Wilhelm Nørgaard, Lise-Lotte Hansen). Bopæl Gørding.

2 børn.

3/2/9/4/2/2/2/1

Henriette Nørgaard, født 20/7 1990 Varde.

3/2/9/4/2/2/2/2

Casper Nørgaard, født 11/7 1997 Gørding.

3/2/9/4/2/2/3

Viggo Klausen, født 3/11 1988 Lyne.

3/2/9/4/2/2/4

Jena Klausen, født 2/12 1993 Kvong.

3/2/9/4/2/3

Viggo Klausen, født 11/7 1943, omkommet 9/12 1968, fisker. Gift 25/6 1966 **Oda Lambertsen**, født 10/3 1947.

3/2/9/4/2/4

Oda Marie Klausen, født 18/5 1945, død ca. 1990? Kvong. Ugift.

3/2/9/4/2/5

Inga Solveig Klausen, født 16/2 1950 Ølgod, filetskærer. Gift 6/4 I 968 Guldager sogn, Esbjerg **Frants Erik Ormstrup**, født 19/10 1934 Vig, Sjælland, død 3/3 1974 Kvong, fisker (s.a. Karl Ormstrup, Anna Bøgelund). Bopæl Esbjerg.

4 børn.

3/2/9/4/2/5/1

Tommy Erik Ormstrup, født 1/6 1967 Esbjerg, kok. Gift 1997 Kjellerup **Hanne**. Bopæl Esbjerg.

2 børn.

3/2/9/4/2/5/1/1

Maria Ormstrup, født 6/1 1991 Kjellerup.

3/2/9/4/2/5/1/2

Camilla Ormstrup, født 14/10 1994 Kjellerup.

3/2/9/4/2/5/2

Frank Erik Ormstrup, født 26/8 1968 Guldager sogn, Esbjerg, maler. Samboende med **Charlotte Renaa**. Bopæl Hjerting.

3 børn.

3/2/9/4/2/5/2/1

Dennis Ormstrup, født 25/8 1989 Vor Frelser sogn, Esbjerg.

3/2/9/4/2/5/2/2

Trine Ormstrup, født 29/7 1991 Vor Frelser sogn, Esbjerg.

3/2/9/4/2/5/2/3

Louise Ormstrup, født 2/6 1994 Vor Frelser sogn, Esbjerg.

3/2/9/4/2/5/3

Heidi Solveig Ormstrup, født 7/4 1970 Guldager sogn, Esbjerg, social-og sundhedsassistent. Gift 200 I Silkeborg **Per Kristensen**, født 17/3 1959 Silkeborg, chauffør (s.a. Åse og Herman Kristensen). Bopæl Silkeborg.

2 børn (far: Ole Olesen).

3/2/9/4/2/5/3/1

Kristian Olesen, født 21/11 1988 Nymindegab.

3/2/9/4/2/5/3/2

Susanne Olesen, født 26/3 1991 Nymindegab.

3/2/9/4/2/5/4 (far: Ole Nielsen)

Carina Nielsen, født 5/2 1990 Lydum.

3/2/9/4/2/6

Judith Mariane Klausen, født 12/1 1955 Ølgod, hjemmehjælper. Gift 1.g. 10/7 1971 Vor Frelser sogn, Esbjerg **Viggo Gunner Kvist**, født 15/6 1948 Vor Frelser sogn, Esbjerg, ekspedient (s.a. Nelly og Villy Kvist). Ægteskabet opløst. Bopæl Sædding. Gift 2.g. 10/8 1996 Zions sogn, Esbjerg **Ivan Fugleberg Olsen**, født 17/12 1962 Guldager sogn, Esbjerg, buschauffør (s.a. Niels Olsen, Kirstine Elisabeth Fuglebjerg). Bopæl Esbjerg.

2 børn.

3/2/9/4/2/6/1

Vivi Kvist, født 11/5 1971 Vor Frelser sogn, Esbjerg, husmoder. Samboende med **Henrik Rene Søndergaard**, født ? Zions sogn, Esbjerg, selvstændig mekaniker (s.a. Inger-Lise og Frands Carlo Søndergaard). Bopæl Sædding, Esbjerg.

2 børn.

3/2/9/4/2/6/1/1

Lasse Kvist Jakobsen, født 24/10 2000 Vor Frelser sogn, Esbjerg.

3/2/9/4/2/6/1/2

Frederik Kvist Søndergaard, født? Sædding, Esbjerg.

3/2/9/4/2/6/2

Pia Kvist, født 09/4 1975 Sædding sogn, studerende. Samboende med **Jan Lorentzen**, født 13/7 1967 Jetsmark sogn, Pandrup, lagerformand

(s.a. Emmy og Kaj Lorentzen).

2 børn.

3/2/9/4/2/6/2/1

Julie Kvist, født 7/7 1995 Sædding sogn, Esbjerg.

3/2/9/4/2/6/2/2

Stine Kvist Lauritsen, født 8/5 1998 Årre.

3/2/9/4/3 (side 533)

Chrestence Christiane Meinertz, født 19/3 1920 Sønderho, død 24/12 1974 Vor Frelser sogn, Esbjerg, husmoder. Gift 1.g. 8/12 1940 Ølgod **Jens Linding**, født 13/4 1890 Horne, Jylland, død 28/6 1960 Varde Amts Sygehus, begr. Horne, stålværksarbejder (navneforandring fra Jensen) (s.a. gårdmand Søren Linding, Maren Knudsen Jepsen). Gift 2.g. 23/4 1960 hos sognefogeden i Sædding **Axel Nielsen**, født 23/3 1917 Ølgod, død 12/3 1970 Vor Frelser sogn, Esbjerg, arbejdsmand.

2 børn i 1. ægteskab.

2 børn i 2. ægteskab.

3/2/9/4/3/1

Anna Linding, født 15/3 1944 Sig, beskæftigelsesvejleder. Gift 8/10 1963 Guldager **Otto Ormstrup**, født 5/11 1941 Blåhøj, fisker (s.a. Anna og Karl Ormstrup). Bopæl Rønne, Bornholm.

2 børn.

3/2/9/4/3/1/1

Robert Linding Ormstrup, født 18/1 1964 Vor Frelser sogn, Esbjerg, slagteriarbejder. Gift, men ægteskabet opløst. Bopæl Rønne.

3/2/9/4/3/1/2

Richardt Linding, født 24/1 1967 Vor Frelser sogn, Esbjerg, tjener. Samboende med **Trine Rasmussen**, født 17/6 1973 ?, sygeplejerske (d.a. Ulla og Per Rasmussen). Bopæl Værløse.

2 børn.

3/2/9/4/3/1/2/1

Natasha Steinhauer Ormstrup, født 15/10 1996 Herlev.

3/2/9/4/3/1/2/2

Benjamin Steinhauer Ormstrup, født 20/6 2001 Herlev.

3/2/9/4/3/2

Marie Meinertz Linding, født 3/8 1947 Ølgod, postbud. Gift 27/6 1970 Guldager **Anker Lund Madsen**, født 9/3 1945 Donslund, minkfarmer (s.a. Kresten Madsen, Anne Lund Rasmussen). Bopæl Vrenderup, Aarre. 3 børn.

3/2/9/4/3/2/1 (side 534)

Kim Linding Madsen, født 14/8 1971 Vor Frelser sogn, Esbjerg, bibliotekar. Bopæl Årre.

3/2/9/4/3/2/2

Henrik Linding Madsen, født 9/5 1973 Vor Frelser sogn, traktormekaniker. Gift 19/4 2003 Ballum **Lene Vodder**, født 30/1 1973 Ballum, sygeplejerske (d.a. Bente og Hans Nissen). Bopæl Ballum.

3/2/9/4/3/2/3

Stefan Linding Madsen, født 27/8 1979 Vor Frelser sogn, Esbjerg, murer. Bopæl Varde.

3/2/9/4/3/3

Egon Kjær Nielsen, født 1/11 1959 Guldager. Samboede med **Lena Christensen**, født 13/5 1961. Bopæl Kbhvn.
I barn.

3/2/9/4/3/3/1

Kashmir Christensen, født 23/10 1980 Hjerting. Bopæl Kbhvn.

3/2/9/4/3/4

Ole Kjær Nielsen, født 23/11 1960, fisker.

3/2/9/4/4 (side 534)

Hans Thomas Meinertz, født 13/4 192 I Ølgod, død 2/10 1999 Ballerup. Gift 26/4 1956 **Gerda Else Jørgensen**, født 30/1 1928 Seem, Ribe sogn, død 30/1 2002 Ballerup.

3/2/9/4/5

Otto Enghardt Meinertz, født 25/7 1925 Ølgod, død 29/9 200 I Sædding, arbejdsmand. Gift 14/4 1951 Assens **Rosa Kristiane Hansen**, født 1/1 1933 Faurskov, rengøringsassistent (d.a. Karl Hansen, Ingeborg Lundgren). Ægteskabet opløst. Bopæl Sædding.

5 børn.

3/2/9/4/5/1

Jan Orla Meinertz, født 4/10 1951 Sædding, førtidspensionist. Bopæl Esbjerg.

3/2/9/4/5/2

Per Allan Meinertz, født 15/9 1953 Sædding, invalidepensionist. Bopæl Esbjerg.

3/2/9/4/5/3

Alf Eli Meinertz, født 15/10 1955 Sædding, død 2/7 1991 Billum, sømand. Samboende med **Randi Bondesen**, født 28/9 1954 Seem, lærer (d.a. Anna Marie og Ejner Bondesen). Bopæl Svendborg.

I barn.

3/2/9/4/5/3/1

Jepp Meinertz, født 2/12 1975 Svendborg, elektriker. Bopæl Esbjerg.

3/2/9/4/5/4

Lili Ingeborg Meinertz, født 28/5 1959 Sædding, smørrebrødsjomfru. Gift 25/4 1987 Bryndum **Jan Reinholdt Tarp**, født 21/1 1958 Hjerting, chauffør (s.a. Abeline og Orla Tarp). Bopæl Outrup.

3 børn.

3/2/9/4/5/4/1

Bettina Tarp, født 17/9 1982 Sædding, kok. Bopæl Vejers.

3/2/9/4/5/4/2

Daniel Tarp, født 29/1 1986 Bryndum.

3/2/9/4/5/4/3

Charlotte Tarp, født 31/10 1989 Billum.

3/2/9/4/5/5

Karin Liselotte Meinertz, født 1/7 1970 Sædding, ufaglært. Bopæl Esbjerg.

3/2/9/4/6 (side 534)

Walther Arnold Lydum Meinertz, født 28/12 1926 Ølgod, død 28/1 2002 Esbjerg, chauffør. Gift 13/2 1948 Kbhvn's Rådhus **Aase Lydia Bjerregaard**, født 29/11 1928 St. Hans Landsogn, Odense, døbt Fredens sogn, Odense, husmoder (d.a. Svend Aage Bjerregaard, Frida Addamine Zarecki). Bopæl Esbjerg.

5 børn.

3/2/9/4/6/1

Svend Peter Meinertz, født 21/3 1948 Ølgod, montør. Gift 20/10 1973 Esbjerg Rådhus **Jette Madsen**, født 20/5 1944 Vigerslev, Kbhvn., butiksassistent (d.a. Lissi og Harry Madsen). Bopæl Krarup, Tistrup.

3 børn.

3/2/9/4/6/1/1

Jeppe Stenstrup Madsen, født 27/8 1970 Vor Frelser sogn, Esbjerg, dræbt ved færdselsulykke 16/9 1971 Esbjerg.

3/2/9/4/6/1/2 (side 535)

Søren Meinertz, født 20/11 1974 Nors, kloakmester. Bopæl Aabenraa.

3/2/9/4/6/1/3

Palle Meinertz, født 30/1 1977 Nors. Bopæl Århus.

I barn.

3/2/9/4/6/1/3/1

Karoline Victoria Wendt Bruun, født 6/3 1999 Vor Frelser sogn, Esbjerg.

3/2/9/4/6/2

Bente Susan Meinertz, født 21/11 1950 Ølgod, død 16/6 2004 Esbjerg, førtidspensionist. Gift 1.g. 22/11 1969 Esbjerg **Willy Aage Christian Nielsen**, født 26/8 1937 Vor Frelser sogn, Esbjerg (s.a. arbm. Karl Andreas Nielsen, Else Margrethe Stougaard). Ægteskabet opløst 1970. Gift 2.g. 1/2 1974 **Henrik Bertelsen**, født 31/3 1937, fisker. Ægteskabet opløst 1979. Gift 3.g. **Knud Erik Sørensen**, født 28/4 1939, død 11/8 2003 Ølgod.

I barn bortadoperet.

4 børn.

3/2/9/4/6/2/1

Johnny Jessen, født 20/12 1966 Vor Frelser sogn, Esbjerg, arbejdsløs (navneforandring fra Bent Erik Jessen). Gift 4/12 1987 Esbjerg **Charlotte Loria Kjær**, født ? Vor Frelser sogn, Esbjerg. Ægteskabet opløst 1989. Gift 2.g. 25/2 1996 **Charlotte Bruun**, født 11/2 1978.

I barn i I. ægteskab.

2 børn i 2. ægteskab.

3/2/9/4/6/2/1/1

Steffen Kjær, født 14/6 1989.

3/2/9/4/6/2/1/2

Mieke Jessen, født 1994 Horsens, død 4 dg gammel.

3/2/9/4/6/2/ 1/3

Joey Jønke Jessen, født 28/1 1997.

3/2/9/4/6/2/2

Frank Aage Christian Meinertz, født 8/11 1968 Vor Frelser sogn, Esbjerg, død 8/5 1969 Vor Frelser sogn, Esbjerg.

3/2/9/4/6/2/3

Jimmy Rene Meinertz, født 4/9 1970 Vor Frelser sogn, Esbjerg, arbejdsmand. Samboede med **Brit Tove Petersen**, født 3/2 1980 (d.a. Bente og Kurt Petersen). Parforholdet ophørt. Samboede med **Regina Birkebæk Nielsen**, født ? (d.a. Anton Gordon Malkovic, Lone Nielsen). Parforholdet ophørt. Bopæl Vejen.

I barn i 1. parforhold.

I barn i 2. parforhold.

3/2/9/4/6/2/3/1

Kenneth Petersen Meinertz, født 24/9 1998 Vor Frelser sogn, Esbjerg. Bopæl Assens.

3/2/9/4/6/2/3/2

Natasja Birkebæk Meinertz Nielsen, født 17 /11 2001 Vor Frelser sogn, Esbjerg.

3/2/9/4/6/2/4

Lars Meinertz, født 1 9/1 1974 Vor Frelser sogn, Esbjerg, chauffør (navneforandring fra Benny Arnold Meinertz). Gift 2/7 1993 Esbjerg Rådhus **Mette Arpe**, født 14/8 1974 Dragør, husmoder (d.a. Joan og Per Arpe). Ægteskabet opløst. Samboende med **Christina Andreasen**, født 5/5 1976 Vor Frelser sogn, Esbjerg, døbt Jerne Kirke, rengøringsassistent (navneforandring fra Tina Knudsen). Bopæl Esbjerg.

I barn i ægteskab.

2 børn i parforhold. se 24/2/1/6/4/2/1/1/1

3/2/9/4/6/2/4/1

Charlotte Arpe Meinertz, født 28/4 1995 Nørre Snede.

3/2/9/4/6/2/5

Teddy Hannibal Meinertz, født 27/6 1982 Vor Frelser sogn, Esbjerg, pensionist. Bopæl Esbjerg.

3/2/9/4/6/3

Walther Freddy Meinertz, født 12/11 1951 Nørre Snede. Gift 23/1 1976 **Tove Lykke Nielsen**, født 5/12 1952. Bopæl Esbjerg.

3 børn.

3/2/9/4/6/3/ 1

Lene Meinertz, født 3/5 1973 Vor Frelser sogn, Esbjerg. Samboede med **Svend Lindberg Madsen**, født ?. Parforholdet ophørt. Gift 25/8 2001 Esbjerg **Morten Johansen**, født 2/5 1973. Bopæl Esbjerg.

2 børn i parforhold.

I barn.

3/2/9/4/6/3/1/1

Maria Lindberg Madsen, født 4/9 1996 Gårde.

3/2/9/4/6/3/1/2

Louise Lindberg Madsen, født 7/3 1998 Gårde.

3/2/9/4/6/3/1/3

Camilla Johansen, født 7/7 2001 Vor Frelser sogn, Esbjerg.

3/2/9/4/6/3/2

Pia Meinertz, født 2/6 1976 Vor Frelser sogn, Esbjerg. Samboede med **Bjarne Olsen**, født ?. Parforholdet ophørt. Samboende med **Thomas Kolind**, født ?. Bopæl Esbjerg.

2 børn.

3/2/9/4/6/3/2/1

Jacob Olsen, født 25/4 1996 Vostrup.

3/2/9/4/6/3/2/2

Simon Olsen, født 31/5 1999 Vostrup.

3/2/9/4/6/3/3

Jette Juncher Christensen, født 18/10 1982 Grindsted

3/2/9/4/6/4

Bjarne Mejsedal, født 26/5 1957 Sædding, chauffør (navneforandring fra Bjarne Michael Meinertz). Gift 1.g. 21/1 1984 Ølgod **Britta Madsen**, født 26/7 1967 Ølgod, husmoder (d.a. Dorthea og Eilskov Madsen). Gift 2.g. 6/6 2000 **Joan Brohus**, født 3/6 1961 Vor Frue sogn, Kalundborg, pensionist (d.a. Karl Kristian Brohus, Aase Jørgensen). Bopæl Ølgod.

2 børn.

3/2/9/4/6/4/1

Carsten Mejsedal, født 9/7 1987 Tistrup.

3/2/9/4/6/4/2

Dennis Mejsedal, født 1/3 1995 Ansager.

3/2/9/4/6/5

Dorte Joan Meinertz, født 13/12 1963 Sædding, rengøringsassistent. Gift 16/9 1982 Bramming **Bent Løwe Sørensen**, født 24/6 1961 Vor Frelser sogn, Esbjerg, kok og skibsfører (s.a. Poul Løwe Sørensen, Asta Sørup Andersen). Bopæl Esbjerg.

2 børn.

3/2/9/4/6/5/1

Henrik Løwe Sørensen, født 20/3 1985 Ølgod.

3/2/9/4/6/5/2

Tanja Løwe Sørensen, født 3/4 1996 Vor Frelser sogn, Esbjerg.

SØSKENDERÆKKE NR. 24

FAR NR. 54/5/5

MORNR.38/5

1. **Karen Madsdatter.**

Født 25/5 1779 Sønderho, død 10/10 1814 Sønderho.

2. **Anna Madsdatter.**

Født 20/9 1780 Sønderho, død 28/12 1832 Sønderho.

3. **Kiersten Madsdatter.**

Født 15/10 1781 Sønderho, død 21/10 1781 Sønderho.

4. **Kiersten Madsdatter.**

Født 13/9 1782 Sønderho, død 27/? 1784 Sønderho.

5. **Kiersten Madsdatter.**

Født 25/5 1786 Sønderho, død 1/6 1786 Sønderho.

6. **Dødfødt dreng.**

Født 25/5 1786 Sønderho, død 25/5 1786 Sønderho.

7. **Kiersten Madsdatter.**

Født 25/5 1786 Sønderho, død 2/6 1786 Sønderho.

8. **Niels Madsen.**

Født 22/7 1788 Sønderho, død 31/7 1788 Sønderho.

9. **Kiersten Madsdatter.**

Født 5/12 1789 Sønderho, død 11/12 1789 Sønderho.

2/1/2/2/2 (side 539)

Harald Jakob Poulsen, født 27/6 1889 Set. Morterns sogn, Randers, død 23/1 1968 Randers, maler. Gift 25/10 1914 Randers **Johanne Marie Sørine Therese Sørensen**, født 2/10 1891 Auning, død 3/1 1963 Randers (d.a. skrædder Laurs Sørensen, Ane Marie Sørensen).

1 barn adopteret.

2/1/2/2/2/1 (ikke med tidligere)

Elo Harald Poulsen, født 31/10 1918 Rigshospitalet, Kbhvn. Udrejst til Sky Lake Dr, Woodland Hills, USA.

2/1/2/2/3 (side 539)

Helene Poulsen, født 25/10 1891 Set. Mortens sogn, Randers, død 6/1 1959 Randers. Gift 1/9 1912 Randers **Johannes August Vinkler**, født 6/1 1889 Midstrup, død 13/5 1962 Randers, karetmager (s.a. smed Niels Vinkler, Sørine Elseline Erhardtzen Midstrup).

4 børn.

2/1/2/2/3/1

Niels Vilhelm Vinkler, født 13/ IO 1912 Randers, død 23/10 1970 Silkeborg, blikkenslager. Gift 15/10 1938 Skjern **Elly Helga Jensen**, født 8/2 1917 Skjern (d.a. Karen og Lars Carl Jensen). Bopæl Silkeborg.

I barn adopteret.

2/1/2/2/3/1/1

Elsebeth Vinkler, født 20/12 1949 Otterup, Fyn, syerske. Gift 14/7 1973 Silkeborg **Hans Jørgen Skovgaard Jensen**, født 6/6 1951 Silkeborg, VVS-montør (s.a. Inga og Orla Jensen). Bopæl Silkeborg. 3 børn.

2/1/2/2/3/1/1/I

Rikke Skovgaard Jensen, født 24/3 1974 Silkeborg, lagerarbejder. Gift 15/9 2001 Silkeborg **Allan Rytter Jensen**, født 20/4 1977 Engesvang, slagter (s.a. Mie og Henning Jensen). Bopæl Engesvang.

I barn.

2/1/2/2/3/1/1/1/1

Magnus Skovgaard Rytter Jensen, født 1/5 2004 Silkeborg

2/1/2/2/3/1/1/2

Mette Skovgaard Jensen, født 22/9 1976 Silkeborg, frisør. Bopæl Kbhvn.

2/1/2/2/3/1/1/3

Jannie Skovgaard Jensen, født 22/2 1979 Silkeborg, klinikassistent. Bopæl Silkeborg.

2/1/2/2/3/2

Aage Vhisti Vinkler, født 26/4 1915 Set. Mortens sogn, Randers, død 9/4 2002 Aalborg, snedker. Gift 3/ IO 1943 Flejsborg **Inga Marie Nikolajsen**, født 19/1 1922 Aars, død 11/3 1994 Aalborg, husmoder (d.a. husmand Martin Nikolajsen, Dusine Kristine Henryette Larsen).

2 børn.

2/1/2/2/3/2/1

Margit Vinkler, født 16/9 1944 Aalborg, død 16/4 1967 Aalborg, husassistent.

2/1/2/2/3/2/2

Jette Vinkler, født 6/12 1950 Aalborg, smørrebrødsjomfru. Bopæl Aalborg. Ugift

2/1/2/2/3/3

Else Kirstine Johanne Vinkler, født 6/6 1917 Randers, død 9/9 1943 Nykøbing Mors af meningitis.

2/1/2/2/3/4 (side 539)

Robert Vinkler, født 10/3 1922 Randers, arkitekt. Gift 12/6 1948 Randers
Evelyn Tegen, født 18/11 1924 Randers, død 22/9 2000 Åbyhøj, husmoder (født Christiansen) (d.a. Emmy og? Christiansen). Bopæl Åbyhøj.
2 børn.

2/1/2/2/3/4/1

Vibeke Vinkler, født 13/5 1952 Nørresundby, kontorassistent. Gift 5/8 1972 Århus
Lars Nørskov-Pedersen, født 13/6 1947 Todbjerg, værkfører (s.a. Anna og Gunnar Nørskov Pedersen). Bopæl Thorsager.
1 barn.

2/1/2/2/3/4/1/1 (side 540)

Tina Nørskov-Pedersen, født 12/1 1974 Århus, ekspeditrice.
Bopæl Kbhvn.

2/1/2/2/3/4/2

Brian Vinkler, født 11/12 1960 Åbyhøj, murer. Gift 1972 Aabyhøj
Mary Jenni Racaza, født 9/4 1969 Filipinerne. Bopæl Åbyhøj.
1 barn.

2/1/2/2/3/4/2/1

Patrick Vinkler, født 19/2 2002 Åbyhøj.

2/1/2/2/4 (side 540)

Poul Anton Poulsen, født 22/8 1893 Randers, død 1/1 1973 Randers, snedker. Gift 6/5 1917 Randers
Astrid Anna Hansine Thomsen, født 23/11 1884 Set. Mortens sogn, Randers, død 23/1 1963 Randers (d.a. maler Niels Christian Philip Thomsen, Ingrid Marie Hansen).

5 børn.

2/1/2/2/4/1

Edith Kirstine Johanne Vulf Poulsen, født 17/4 1913 Set. Mortens sogn, Randers, død 1/5 1996 Vor Frelser sogn, Esbjerg. Gift 20/10 1932 Randers
Aksel Larsen, født 6/8 1906 Set. Mortens sogn, Randers, død 20/4 1964 Silkeborg, mekaniker (s.a. Laurits Kresten Larsen, Marie Kirstine Andersen).

1 barn.

2/1/2/2/4/1/1

Jørn Larsen, født 1/7 1935 Silkeborg, reg. revisor. Gift 8/5 1996 Høsterkøb, Birkerød
Anelise Thorsager, født 14/3 1941 Frederiksberg, beskæftigelsesvejleder (født Larsen) (d.a. Viking Larsen, Edel Johanne Andersen). Bopæl Skælskør.

2/I/2/2/4/2

Gudrun Karen Poula Poulsen, født 14/9 1915 Set. Mortens sogn, Randers, død 11/11 1994 Padborg, rengøringsassistent. Gift 16/4 1937 Kbhvn.'s Rådhus **Eigil Andersen**, født 22/3 1916 Hjembæk v/Jyderup, død 1990 Padborg, portør (s.a. Anna og Marius Andersen).

6 børn.

2/1/2/2/4/2/1

Benny Andersen, født 7/9 1937 Set. Mortens sogn, Randers, død 5/5 I 984 Kristkirkens sogn, Kbhvn., murer. Gift 13/3 1965 Set. Mortens sogn, Randers **Ulla Jensen**, født 22/10 1943 Set. Mortens sogn, Randers, død 19/10 1995 Ishøj, Kbhvn., begr. Kristrup Kirkegård, Randers, sygeplejerske (d.a. Johannes Jensen, Kristine Amalie Sørensen).

I barn.

2/1/2/2/4/2/1/1

Anette Andersen, født 9/3 1966 Kristkirkens sogn, Kbhvn., kontaktperson for døvblinde. Gift I .g. 15/7 1989 Kristkirken, Kbhvn.

Werner Jakobsen, født 18/8 1965 Set. Mortens sogn, Randers, typografmedhjælper. Ægteskabet opløst. Gift 2.g. 17/5 1997 Randers Rådhus **Preben Østerby Rosenqvist**, født 10/9 1959 Sønderhå, halinspektør (s.a. Bjarne Østerby Rosenqvist, Grethe Jørgensen). Bopæl Randers.

2 børn i 1. ægteskab. se 24/2/1/2/2/4/2/2/3.

0 børn i 2. ægteskab.

2/1/2/2/4/2/1/1/1

Jannick Jakobsen, født 19/5 1988 Set. Mortens sogn, Randers.

2/1/2/2/4/2/1/1/2

Malene Jakobsen, født 31/8 1991 Johannes Kirken, Vorup, Randers.

2/1/2/2/4/2/2

Lissi Andersen, født 30/4 1939 Set. Mortens sogn, Randers, husmoder. Gift 1 .g. 28/5 1958 Langå **Bent Jakobsen**, født 17/8 1936 Langå, specialarbejder (s.a. Mary og Vagn Jacobsen). Ægteskabet opløst. Gift 2.g. 19/4 1978 Bjuv, Sverige **Bent Ejlhorn**, født 5/8 1951 Odense, død 1/1 1998 Padborg (s.a. Bolette og Poul Ejlhorn). Bopæl Padborg.

4 børn.

2/1/2/2/4/2/2/1

Ulla Jakobsen, født 1 /5 1960 Randers, pædagogmedhjælper. Samboende med **Jimmi Fabianson**, født 18/12 1958 Sønderborg (s.a. Vera og John Fabianson). Bopæl Krusaa.

2 børn.

2/1/2/2/4/2/2/1/1

Bianca Fabiansen, født 25/12 1976 Sønderborg Sygehus.

2/1/2/2/4/2/2/1/2

Annica Fabiansen, født 2/6 1981 Sønderborg.

2/1/2/2/4/2/2/2

Helle Jakobsen, født 16/5 1962 Randers, husmoder. Gift i Bov
Kurt Larsen, født 2/5 1962 (s.a. Hans Larsen). Ægteskabet opløst.
Bopæl Kruså.

2 børn (far: Finn Nielsen).

2 børn (far: Kurt Larsen).

1 barn.

2/1/2/2/4/2/2/1

Henrik Larsen, født 26/3 1980 Helsingborg, Sverige.

2/1/2/2/4/2/2/2

Rene Larsen, født 23/2 1982 Sønderborg.

2/1/2/2/4/2/2/3

Danni Larsen, født 19/2 1989 Sønderborg.

2/1/2/2/4/2/2/4

Thomas Larsen, født 12/1 1991 Sønderborg.

2/1/2/2/4/2/2/5

Simon Larsen, født 8/11 1998 Sønderborg.

2/1/2/2/4/2/2/3

Werner Jakobsen, født 18/8 1965 Set. Mortens sogn, Randers,
typografmedhjælper. Gift 15/7 1989 Kristkirken, Randers **Anette
Andersen**, født 9/3 1966 Kristkirkens sogn, Kbhvn., kontaktperson
for døvblinde. Ægteskabet opløst. Bopæl Randers.

2 børn. se 24/2/1/2/2/4/2/1/1

2/1/2/2/4/2/2/4

Michael Jakobsen, født 24/3 1972 Randers. Gift ? **Rikke Hansen**.
Ægteskabet opløst. Bopæl Store Merløse.

2 børn.

2/1/2/2/4/2/2/4/1

Mathias Jakobsen, født 7/7 1997 Tølløse. Bopæl Tølløse.

2/1/2/2/4/2/2/4/2

Kasper Jakobsen, født 12/11 1998 Tølløse. Bopæl Tølløse.

2/1/2/2/4/2/3

Grethe Andersen, født 16/7 1941 Apostel sogn, Kbhvn., husmoder.
Gift 29/8 1964 Kbhvn.'s Rådhus **Ib Lindholm Hansen**, født 11/8
1936 Vor Frelser sogn, Esbjerg, død 20/8 1999 Valby, vinduespudder
(s.a. Niels Peter Hansen, Marie Jensen Lindholm). Bopæl Valby.

4 børn

2/1/2/2/4/2/3/1 (side 541)

Kim Lindholm Nørregaard, født 16/5 1961 Apostel sogn,
Kbhvn., maler (navneforandring fra Hansen). Gift 1 .g. ?/6 1983
Valby **Lene Richardsson**, født 4/8 1962 Frederiksberg, hjemme-
hjelper (d.a. Bendt Olsen, Alice Richardsson). Ægteskabet opløst
1993. Gift 2.g. 14/5 1994 Advedøre Kirke **Heidi Nørregaard**, født
22/5 1967 Østerbro, Kbhvn., husmoder (d.a. Inge og Ib
Nørregaard). Bopæl Advedøre.

2 børn i I. ægteskab.

I barn (Heidi's).

I barn i 2. ægteskab.

2/1/2/2/4/2/3/1/1

Belinda Lindholm Richardsson, født 19/2 1983 Hvidovre.

2/1/2/2/4/2/3/1/2

Ronnie Lindholm Richardsson, født 17/1 1988 Åstrup, Sverige.

2/1/2/2/4/2/3/1/3

Kia Lindholm Nørregaard, født 8/4 1995 Advedøre.

2/1/2/2/4/2/3/1/4

Pau Lindholm Nørregaard, født 25/4 1998 Adveøre.

2/1/2/2/4/2/3/2

Erling Lindholm Hansen, født 21/9 1965 Sions sogn, Kbhvn., maler. Gift 7/7 2002 Hvidovre **Birgit Bredmose Jensen**, født ?/4 1967 Kbhvn., social-og sundhedshjælper (d.a. Lillian Jensen). Ægteskabet opløst 2004. Bopæl Hvidovre.

I barn født før ægteskab.

2/1/2/2/4/2/3/2/1

Morten Christensen, født 7/1 1991 Kbhvn.

2/1/2/2/4/2/3/3

Poul Lindholm Hansen, født 1/2 1967 Apostel sogn, Kbhvn., lagerarbejder. Gift 1999 Taastrup Rådhus **Linda Jensen**, født 25/10 19??, husmoder (d.a. Marie og Iver Jensen). Ægteskabet opløst. Bopæl Albertslund.

2 børn.

2/1/2/2/4/2/3/3/1

Line Lindholm Jensen, født 12/3 1996 Høje Tåstrup.

2/1/2/2/4/2/3/3/2

Mikkel Lindholm Jensen, født 9/9 1997 Høje Tåstrup.

2/1/2/2/4/2/3/4

Yvonne Lindholm Hansen, født 4/6 1968 Apostel sogn, Kbhvn., social-og sundhedshjælper. Gift 26/6 1988 Margrethekirken, Valby **Jim Sølvquist**, født 15/3 1960 Kbhvn., blikkenslager (s.a. Inge og Per Sølvquist). Ægteskabet opløst 1990. Samboende med **Dennis Christensen**, født 25/ IO 1954 Kbhvn., bankassistent. Bopæl Valby.

I barn i ægteskab.

2 børn i parforhold.

2/1/2/2/4/2/3/4/1

Heidi Lindholm Hansen, født 13/1 1990 Hvidovre Hospital.

2/1/2/2/4/2/3/4/2

Nadia Lindholm Hansen, født 19/3 1996 Hvidovre Hospital.

2/1/2/2/4/2/3/4/3

Tania Lindholm Hansen, født 10/8 1998 Hvidovre Hospital.

2/1/2/2/4/2/4

Inger Andersen, født 18/7 1945 Set. Mortens sogn, Randers, husmo-

der. Gift 29/8 1964 Kbhvn.'s Rådhus **Jacob Thuse**, født 23/3 1942 Samsø, specialarbejder (s.a. Valborg og Asger Thuse). Bopæl Åstorp, Sverige.

3 børn.

2/1/2/2/4/2/4/I

Tonny Thuse, født 24/1 1965 Maria Kirkens sogn, Kbhvn., specialarbejder. Gift 27/4 1999 Helsingborg Rådhus **Camilla Lundgren**, født 25/5 1966 Bjuv, synsmand (d.a. Kaj Lundgren. Ulla Carlsson). Bopæl Bjuv, Sverige.

3 børn.

2/1/2/2/4/2/4/1/1

Jenny Thuse, født 9/1 1985 Helsingborg.

2/1/2/2/4/2/4/1/2

Jimmy Thuse, født 30/6 1991 Bjuv, Sverige.

2/1/2/2/4/2/4/1/3

• **Fillip Thuse**, født 10/5 1993 Bjuv, Sverige.

2/I/2/2/4/2/4/2

Bitten Thuse, født 27/3 1967 Maria Kirkens sogn, Kbhvn., fabriksarbejder. Bopæl Åstorp, Sverige.

I barn.

2/1/2/2/4/2/4/2/1

Madelene Thuse, født 16/2 1989 Kvidinge, Sverige.

2/I/2/2/4/2/4/3

Liselotte Thuse, født 26/9 1978 Kvidinge, Sverige. Bopæl Åstorp, Sverige.

2/1/2/2/4/2/5

Ole Andersen, født 26/8 1949 Randers, specialarbejder. Gift 30/3 1974 Kbhvn. **Inge Søndergaard**, født 27/9 1955 Fredericia, kontorassistent. Ægteskabet opløst. Bopæl Viskinge, Svebølle.

2 børn.

2/1/2/2/4/2/5/I

Tom Ole Andersen, født 17/1 1974 Frederiksberg. Gift, men nærmere oplysninger mangler. Flere børn.

2/1/2/2/4/2/5/2

Peter Andersen, født 1/4 1977 Frederiksberg, salgsassistent. Samboende med **Anja Larsen** født I 0/9 1979, husmoder (d.a. Eva og Per Larsen). Bopæl Ugerløse.

I barn.

2/1/2/2/4/2/5/2/1

Patrick Andersen, født 30/12 2001 Holbæk Sygehus.

2/1/2/2/4/2/6

Tove Andersen, født 3/4 1956 Vorup, Randers, husmoder. Gift 1.g. 13/6 1974 Kbhvn.'s Rådhus **Hartvig Leon Dahl**, født 4/3 1952 Kbhvn., chauffør (s.a. Ritta og Bernhard Dahl). Ægteskabet opløst. Gift 2.g. 11/8 1978 Eliaskirken, Kbhvn. **Erik Benny Larsen**, født 8/10 1952 Kbhvn., slagteriarbejder (s.a. Ingeborg og Svend Aage Larsen).

Ægteskabet opløst. Bopæl Silkeborg.

2 børn i 1. ægteskab.

1 barn (Jan Aastrøm).

2 børn i 2. ægteskab.

1 barn (Erling Szkobel).

2/1/2/2/4/2/6/1

Flemming Larsen, født 26/7 1974 Elias sogn, Kbhvn., ufaglært.

2/1/2/2/4/2/6/2

Helen Larsen, født 18/9 1975 Elias sogn, Kbhvn., død 6/4 2000
Hjørring. Ugift.

2/1/2/2/4/2/6/3

Martin Larsen, født 29/1 1978 Elias sogn, Kbhvn., arbmd. Bopæl
Silkeborg.

2/1/2/2/4/2/6/4

Carina Larsen, født 11/2 1979 Elias sogn, Kbhvn., husmoder.
Samboende med **Kennet Volby**, født 22/1 I 1984, førtidspensionist
(s.a. Irene Valby). Bopæl Trolhede.

3 børn.

2/1/2/2/4/2/6/4/1

Cecilie Larsen, født 21/9 1998 Hjørring.

2/1/2/2/4/2/6/4/2

Natascha Larsen, født 27/1 I 2001 Hjørring.

2/1/2/2/4/2/6/4/3

Casper Volby, født 19/6 2003 Brønderslev.

2/1/2/2/4/2/6/5

Torben Larsen, født 5/6 1983 Elias sogn, Kbhvn., studerende.
Samboende med **Annica Jacobsen**, født ?. Bopæl Hjørring.

1 barn.

2/1/2/2/4/2/6/5/1

Benjamin Larsen, født ?/2 2005 Hjørring.

2/1/2/2/4/2/6/6

Anne-Dorthe Szkobel, født 17/1 1992 Hjørring.

2/1/2/2/4/3 (side 542)

Ingrid Kirstine Poulsen, født 12/8 1917 Set. Peder sogn, Randers, død
2/2 2004 Plejehjemmet, Set. Peder sogn, Randers. Gift 14/8 1943
Kbhvn.'s Magistrat **Edward Petersen**, født 9/5 1917 Vejle, død 2/12 1984
Randers, chauffør (s.a. Olivia og Herman Edward Petersen).

3 børn.

2/1/2/2/4/3/1

Kai Petersen, født I 0/10 I 1943 Gethsemane sogn, Kbhvn., lærer. Gift
6/7 1968 Tversted **Merete Larsen**, født 29/ I 1945 Agersted, Voer
sogn, lærer (d.a. Martin Peter Johannes Larsen, Mette Marie
Adolfsen). Bopæl Ilstal pr. Bramming.

3 børn.

2/1/2/2/4/3/1/1

Karsten Petersen, født 21/5 1970 Vor Frelser sogn, Esbjerg, mon-

tøradministrator. Bopæl Hvilsom, Hobro.

2/1/2/2/4/3/1/2

Henrik Petersen, født 30/8 1972 Vor Frelser sogn, Esbjerg, systemudvikler. Samboende med **Mia Johanna Floden**, født 1/6 1975 Sorunda, Sverige, pædagogmedhjælper (d.a. Joran Theodor Floden, Ann Gunnel Pettersson). Bopæl Stockholm.

I barn.

2/1/2/2/4/3/1/2/I

Ingrid Josefine Petersen, født 12/IO 2004 Stockholm, Sverige.

2/1/2/2/4/3/1/3

Jette Petersen, født 22/7 1977 Vor Frelser sogn, Esbjerg, pædagog. Bopæl Århus.

2/1/2/2/4/3/2 (side 542)

Kurt Edmund Petersen, født 19/1 1947 Set. Peders sogn, Randers, blikkenslager. Gift 4/11 1972 Virring Kirke **Marianne Pedersen**, født 29/4 1950 Ørsted, fuldmægtig (d.a. Søren Kristian Pedersen, Ester Elna Holde). Bopæl midlertidig St. Sjørup, 8950 Ørsted.

2 børn.

2/1 /2/2/4/3/2/ I

Louise Petersen, født 17/5 I 1976 Essenbæk sogn, pædagogmedhjælper. Samboende med **Jan Naldahl Thomsen**, født 4/6 1974 Set. Peders sogn, Randers, driver en tømrerforretning (s.a. Poul Ernst Naldahl Thomsen, Jette Just Espersen). Bopæl Uggelhuse.

2 børn.

2/1/2/2/4/3/2/1/I

Mads Holde Naldahl Thomsen, født 15/12 1997 Set. Peder sogn, Randers, døbt Essenbæk.

2/1/2/2/4/3/2/1/2

Rasmus Holde Naldahl Thomsen, født 19/5 2001 Set. Peder sogn, Randers, døbt Essenbæk.

2/I /2/2/4/3/2/2

Morten Petersen, født 13/9 1978 Set. Peder sogn, Randers, slagter. Bopæl Grenå.

2/1/2/2/4/3/3

Knud Vissing, født 27/2 1951 Set. Peders sogn, Randers, maler (navneforandring fra Knud Herman Petersen). Bopæl Randers. Ønsker ikke yderligere oplysninger med.

2/1/2/2/4/4 (side 542)

Niels Madsen Poulsen, født 14/8 1918 Randers, død 26/4 1981, tømrer. Gift 1/4/3 1942 borgerligt i Randers **Anna Lise Mogensen**, født 1/2/5 1922. Ægteskabet opløst.

2 børn.

2/1/2/2/4/4/1

Niels Erik Poulsen, født 22/8 1942 Silkeborg, død 1974.

2/1/2/2/4/4/2

Leif Poulsen, født 19/9 1944 Set. Mortens sogn, Randers.

2/1/2/2/4/5

Poul Erik Poulsen, født 22/1 1929 Set. Peders sogn, Randers, død 8/8 2003 Set. Mortens sogn, Randers, snedker. Gift 18/2 1950 Set. Mortens sogn, Randers **Else Kirsten Holm Espersen**, født 21/4 1931 Set. Mortens sogn, Randers, husmoder (d.a. Villy Holm Espersen, Anna Magdalene Caroline Harritz). Bopæl Randers.

2 børn.

2/1/2/2/4/5/1

Erik Poulsen, født 14/7 1951 Set. Peders sogn, Randers, pædagog. Gift 26/2 1988 Århus **Jette Bach**, født 23/9 1951 Hobro, død 5/8 1996 Randers, lærer (d.a. Gerda Marie Bach). Bopæl Randers.

4 børn.

2/1/2/2/4/5/1/1

Jappe Bach Poulsen, født 17 /10 1971 Århus, dykker. Bopæl Randers.

2/1/2/2/4/5/1/2 (side 543)

Gry Bach Poulsen, født 7/5 1974 Århus, sygeplejerske. Gift 27/5 2000 Linde **Neil O'Chea**, født 1 9/10 1970 London, ingeniør. Bopæl Hertz, London.

1 barn.

2/1/2/2/4/5/1/2/1

Anja Marie O'Chea, født 2/9 2003 London, døbt i Set Morten sogn, Randers.

2/1/2/2/4/5/1/3

Mathies Bach Poulsen, født 28/1 1983 Århus, studerende. Bopæl Århus.

2/1/2/2/4/5/1/4

Nadja Bach Poulsen, født 13/9 1984 Århus, studerende. Bopæl Randers.

2/1/2/2/4/5/2

Kirsten Poulsen, født 22/10 1955 Set. Mortens sogn, Randers, markedsøkonom. Gift 13/3 1973 Purhus **Torben Vestergaard**, født 5/7 1952 Norup sogn, Randers, gårdejer (s.a. Gunner Vestergaard, Lis Mortensen). Bopæl Spenstrup.

1 barn.

2/1/2/2/4/5/1/1

Eva Vestergaard, født 1/7 1979 Set. Mortens sogn, Randers, studerende. Bopæl Århus.

2/1/2/2/5 (side 543)

Karen Kirstine Poulsen, født 18/12 1897 Randers, død 24/1 1988 Set. Mortens sogn, Randers. Gift 7/5 1925 Set. Mortens sogn, Randers **Herbert Tharentius Jensen**, født 21/4 1888 Laurberg, død 11/11 1947 Set. Peters sogn, Randers, montør (s.a. ledvogter ved Bidstrup Bro Anders Jensen, Marie Jensen).

2/1/2/5

Thomas Jørgen Poulsen, født 4/4 1866 Sønderho, død 19/3 1902 Sønderho,



Dorthea Christine Grøn



Carl Vilhelm Bech



Thora Christine Nielsen Bech



Mette Mikkeline Poulsen

hovmester. Gift 14/2 1893 Sønderho **Dorthea Christine Grøn**, født 2/12 1866 Sønderho, død 20/8 1945 Set. Josephs Hospital, Vor Frelser sogn, Esbjerg, begr. Sønderho.

4 børn. se 72/16/5/1/1/1/2.

2/1/2/5/1 (side 543)

Mette Mikkeline Poulsen, født 1 1/12 1893 Sønderho, død 18/2 1964 Blegdamshospitalet, Kbhvn. Gift 30/12 1923 Sønderho **Carl Vilhelm Bech**, født 8/11 1894 Seem ved Ribe, død 30/5 1976 Utterslev sogn, Kbhvn., arbejdsmand (s.a. husmand Thomas Christian Bech, Ise Marie Hansen Vestergaard, Esbjerg).

I barn født før ægteskab.

4 børn.

2/1/2/5/1/1

Thora Christine Nielsen Bech, født 25/4 1918 Sønderho. Gift 29/10 1938 Roskilde **Jes Jørgen Jensen**, født 22/4 1911 Aarre, død 28/10 1991 Sundby, arbejdsmand (s.a. Maren Laurine og Laurits Gammelgaard Jensen). Bopæl Kbhvn.

1 barn.

2/1/2/5/1/1/1

Poul Johan Jensen, født 21/5 1937 Vor Frelser sogn, Esbjerg, død 8/5



Carl Vilhelm Bech

1983 Ulzen, Tyskland, bager. Gift 1 .g. 21/4 1962 Kbhvn. **Jytte Jensen**, født 12/10 1938 Kbhvn. (d.a. Karen Margrethe og Helmer Jensen). Ægteskabet opløst. Gift 2.g. 1967 Ulzen **Elsebeth Thorhs**, født ? (d.a. Emma og Herman Thohs).

1 barn i 1. ægteskab.

0 børn i 2. ægteskab.

2/1 /2/5/1/1/1/1

Vibeke Mette Jensen, født 25/10 1962 Frederiksberg, pædagog. Gift 30/6 I 984 Amager **Jan Christiansen**, født 21/7 1956 Nakskov, kontorassistent (s.a. Ruth Christiansen). Bopæl Greve.

3 børn.

2/1/2/5/1/1/1/1/1

Bo Christiansen, født 16/4 1985 Roskilde.

2/1/2/5/1/1/1/1/2

Dan Christiansen, født 2/10 1990 Roskilde.

2/1/2/5/1/1/1/1/3

Kim Christiansen, født 15/2 1993 Roskilde.

2/1/2/5/1/2

Thomas Jørgen Bech, født I 0/8 1924 Sønderho, død 16/3 1989 Rigshospitalet, Kbhvn., selvstændig. Gift 5/3 1943 Reykjavik, Island **Kirsten Sejer Nielsen**, født 5/3 1921 Mogenstrup, Jylland, død 13/8 1995 Gilleleje (d.a. Niels Anders Sejer Nielsen, Amalie Katrine Nielsen)

5 børn.

2/1/2/5/1/2/1

Tove Bech, født 5/7 1944 Midkoti Pykkvibær, Island, udlært frisør, senere sekretær. Gift 1 .g. 18/4 1973 Rødovre **Preben Seerup**, født 3/5 1945 Kapernaums sogn, Kbhvn., mekaniker (s.a. Johan Adolf Gosch Seerup, Paula Gertrud Matshowsky). Ægteskabet opløst. Gift 2.g. 5/7 1982 Greve **Kaj Adelhorst**, født 28/ IO 194 I Kapernaums sogn, Kbhvn., elektromekaniker (s.a. trædrejer Erik August Andersen, hospitalsmedhjælper Asta Yrsa Adelhorst Rasmussen). Bopæl Karlslunde. 2 børn i 1. ægteskab. 0 børn i 2. ægteskab.

2/1/2/5/1/2/1/1

Thomas Adelhorst, født 29/5 1974 Amtssygehuset i Glostrup, studerende (navneforandring fra Seerup). Bopæl Kbhvn. K.

2/1/2/5/1/2/1/2

Henriette Adelhorst, født 20/7 1976 Amtssygehuset i Glostrup, speditør (navneforandring fra Seerup). Samboende med **Jean Mortensen**, født 28/8 1976 Amtssygehuset i Glostrup, selvstændig (s.a. Bjarne Mortensen, Janne Petersen). Bopæl Frederiksberg.

2/1/2/5/1/2/2

Gudrun Bech, født 16/2 1946 Rørt Elle, Bjerager sogn, konsulent. Gift 1/12 1973 Jyllinge **Bjarne Larsen**, født 5/3 1947 Sydhavns kvarteret, Kbhvn., politibetjent (s.a. Jørgen Larsen, Kath Bertelsen). Ægteskabet opløst 1993. Bopæl Glumsø, Sjælland.

1 barn.

2/1/2/5/1/2/2/1

Vicky Bech, født 30/9 1974 Rødovre, ufaglært (navneforandring fra Larsen). Samboende med **Gianni Pischiutta**, født 18/5 1971 Århus (s.a. Giuseppe Pischiutta, Birgit Bech Christiansen). Bopæl Glumsø.

2/1/2/5/1/2/3

Jørgen Bech, født 26/5 1947 Englandsgade 37, Esbjerg, død 13/7 1947 Ørsbjerg Højskov, Kerte, Fyn, begr. 19/7 1947 Faurfeld Kirkegaard, Esbjerg.

2/1/2/5/1/2/4

Dødfødt dreng, født ca. 1953

2/1/2/5/1/2/5

Thomas Jørgen Bech, født 21/10 1963 Kommunehospitalet, Østerbro sogn, Kbhvn., død 16/2 1964 på Børnehospitalet, Farimagsgade, Kbhvn.

2/1/2/5/1/3

Viggo Bech, født 25/2 1926 Sønderho, hovmester. Gift og rejst fra Danmark.

2 børn. nærmere oplysninger mangler.

2/1/2/5/1/4

Carl Verner Bech, født 28/5 1928 Brørup, arbejdsmand. Gift 24/1 1956 Kbhvn **Mary Sørensen**, født 11/1 1927 Flensted, assistent (d.a. Maren og Søren Peter Sørensen). Bopæl Præstø.

I barn.

2/1/2/5/1/4/1

Linda Bech, født 21/3 1963 Kbhvn., kok. Gift 28/8 1995 Toksværd **Poul-Erik Frederiksen**, født 12/10 1965 Amalienborg, Kbhvn., tjener (s.a. Rikke og Hans Frederiksen). Bopæl Holme Olstrup.

1 barn.

2/1/2/5/1/4/ I 1

Annika Bech Frederiksen, født 1/10 1998 Næstved.

2/1/2/5/1/5

Grethe Marie Bech, født 1/12 1929 Brørup, død 26/2 1997 Kbhvn. V. Ugift.

2 børn. nærmere oplysninger mangler.

2/1/2/5/2 (side 543)

Lene Poulsen, født 1 0/9 1897 Sønderho, død 16/1 1973 Kbhvn. Gift 1.g. ca. 1932 **Arenkilde**, født ? Gift 2.g. ca. 1939 **Edwin Schubert**, født 14/7 18??, død ca. 1956 i hjemmet.

2/1/2/5/3

Jephine Karoline Poulsen, født 20/12 1899 Sønderho, død 16/4 1983 ? Frederiksberg. Gift ? **Knud Larsen**, født 7/7 1902 i ?, død ca. 1989 De Gamles By i Kbhvn.

2/1/2/5/4 (side 543)

Thomasine Kristine Poulsen, født 2/12 1902 Sønderho, død 17/9 1989 Nordby, begr. Sønderho. Gift 20/8 1922 Sønderho **Martin Otto Hansen**, født 20/5 I 897 Flensborg, død I /4 1960 Sønderho, bagersvend, arbejdsmand (s.a. former August Alexander Hansen, Dorothea Christina Bohns).

7 børn.

2/1/2/5/4/1 (side 544)

Gustav Thomas Kristian Hansen, født 22/1 1923 Sønderho, død 17/5 2002 Kbhvn., bedstemand. Gift 15/5 1948 Tilst **Edith Vinding**, født 24/2 1920 Søften, husassistent (d.a. tjenestepige Astrid Sørensen, Vinding). Bopæl Kbhvn.

I barn. adopteret.

2/I/2/5/4/1/I

Bente Vinding Hansen, født 26/2 1953 Vigerslev sogn, Kbhvn., kontorassistent. Gift I .g. 19/3 1972 Fillipskirken, Kbhvn. **Per Philipsen**, født I 0/11 1951 Kbhvn., kok (s.a. Gytte og Poul Philipsen). Ægteskabet opløst 1976. Gift 2.g. 14/6 1980 Karlslunde **Niels Thomas Wilkes**, født I 0/6 I 950 Kbhvn. (s.a. Elly og John Thomas Wilkes). Ægteskabet opløst 1990. Bopæl Karlslund.

2 børn i I. ægteskab.

I barn i 2. ægteskab.

2/1/2/5/4/1/1/1

Claus Vinding Wilkes, født 11/4 1974 Filips sogn, Kbhvn., studerende. Bopæl Kbhvn. S.

2/1/2/5/4/1/1/2

Lars Vinding Wilkes, født 22/5 1976 Tåstrup sogn, Kbhvn., studerende. Samboende med **Grylle Carstensen**, født 15/1 1976

Århus, konservator (d.a. Margrethe og Michael Carstensen). Bopæl
Kbhvn. **K.**

2/1/2/5/4/1/1/3

Jane Wilkes, født 6/12 1982 Karlslunde sogn, Kbhvn., studerende.
Bopæl Ishøj.

2/1/2/5/4/2 (side 544)

Villy Hansen, født 6/2 1925 Sønderho, død 1998 Esbjerg. Gift 6/6 1953
Esbjerg **Anna**, født 29/5 1933 Esbjerg. Bopæl Esbjerg.

3 børn i ægteskab.

I barn i parforhold.

2/1/2/5/4/2/1

Lars Hansen, født 26/5 1953 Esbjerg, arbmd. Bopæl Aalborg Ø.

I barn.

2/1/2/5/4/2/1/1

Anja Hansen, født 25/1 1982 Sønderborg.

2/1/2/5/4/2/2

Birthe Grøn, født 27/11 I 954 Vor Frelser sogn, Esbjerg, døbt
Sønderho Kirke, arbejderske. Gift I.g. ?. Ægteskabet opløst. Gift 2.g.
6/5 1989 Vor Frelser sogn, Esbjerg **Tommy Claus Houtved Poulsen**,
født 29/8 1958 Esbjerg, døbt Jerne sogn, langturschauffør. Ægteskabet
opløst 1999. Bopæl Esbjerg.

4 børn.

2/1/2/5/4/2/2/1

Heidi Mølsted Grøn, født 8/1 1970 Esbjerg, døbt Grundtvigs
sogn, Esbjerg, hjemmegående. Gift 8/1 2000 **Svend Ingvarsdén**,
født I I /5 1963 Darum, erhvervsfisker. Ægteskabet opløst.
Samboende med **Lars Jager Madsen**, født 25/1 1972 Sig v/Varde,
døbt Thostrup Kirke, landmand. Bopæl Darum.

3 børn i ægteskab.

2 børn i parforhold.

2/1/2/5/4/2/2/1/1

Michell Daniel Grøn Ingvarsdén, født 23/9 1991 Vor Frelser
sogn, Esbjerg, døbt Darum.

2/1/2/5/4/2/2/1/2

Jannik Grøn Ingvarsdén, født 19/4 1994 Vor Frelser sogn,
Esbjerg, døbt Darum.

2/1/2/5/4/2/2/1/3

Lærke Frederikke Grøn Ingvarsdén, født 25/1 1998 i bilen
på vej til Set. Josephs Hospital, Esbjerg, døbt Darum.

2/1/2/5/4/2/2/1/4

Simon Grøn Kager Madsen, født 26/6 2002 Vor Frelser sogn,
Esbjerg, døbt Thostrup.

2/1/2/5/4/2/2/1/5

Daniella Sofie Grøn Madsen, født I I /7 2004 Vor Frelser sogn,
Esbjerg, døbt Thostrup.

2/1/2/5/4/2/2/2

Henriette Katja Mølsted Grøn, født 16/9 1973 Vor Frelser sogn, Esbjerg, døbt Kvaglund Kirke. Samboende med **Torben Lodborg**, født 27/2 1966 Vor Frelser sogn, Esbjerg. Bopæl Esbjerg.

I barn.

2/1/2/5/4/2/2/1

Janet Houtved Lodborg, født 2/12 1991 Vor Frelser sogn, Esbjerg, døbt Jerne.

2/1/2/5/4/2/2/3

Lindy Rene Grøn Houtved, født 17/9 1989 Vor Frelser sogn, Esbjerg, døbt Jerne.

2/1/2/5/4/2/2/4

Lea Mai Grøn Houtved, født 11/10 1991 Vor Frelser sogn, Esbjerg, døbt Åstrup Kirke.

2/1/2/5/4/2/3

Åse Hansen, født 29/11 1957 Esbjerg, hjemmehjælper. Gift 9/4 1977 Tvis **Henning Hansen**, født 24/2 1945 V. Stamp, gartner. Bopæl Holstebro.

2 børn.

2/1/2/5/4/2/3/1

Jenny Hansen, født 8/3 1979 Holstebro

2/1/2/5/4/2/3/2

Conni Hansen, født 29/12 1982 Holstebro.

2/1/2/5/4/2/4

Bodil Hansen, født 27/10 1961 Esbjerg, guldsmed. Bopæl Esbjerg.

I barn.

2/1/2/5/4/2/4/1 (side 545)

Pernille Hansen, født 23/8 1982 Vor Frelser sogn, Esbjerg.

2/1/2/5/4/3

Bendt Grøn Hansen, født 11/3 1926 Sønderho, død 11/8 2001 Sønderho, chauffør. Gift 11/5 1947 Sønderho **Sigrid Holm**, født 28/10 1925 No, død 24/10 1993 Sønderho.

3 børn. se 7/2/3/3/5/2.



*Lilli Eline Rosengreen
og Sigurd Ove Hansen*

2/112/5/4/4

Johannes Hansen, født 9/8 1929 Sønderho, matros, senere kioskejer. Gift l.g. 20/10 1954 Aalborg **Ane Margrethe Sørensen**, født 1/7 1934 Herning (d.a. Irene Østergaard Sørensen). Ægteskabet opløst. Gift 2.g. 20/11 1965 Sorterup **Else Phillip**, født 27/7 1936 Ubberud, Fyn, fabriksarbejderske (d.a. arbejdsmand Marinus Phillip, Anna Mathilde Nielsen). Bopæl Sandved, Fuglebjerg.

2/1/2/5/4/5

Sigurd Ove Hansen, født 1/1 1935 Sønderho, død 7/2 1971 Spangsbjerg Hospital, Brøndum sogn, begr. Sønderho, arbejdsmand. Gift 20/10 1956 Malt **Lilli Eline Rosengreen**, født 14/4 1938 Malt sogn, Vejen, død 7/1 1988 Sønderho, husmoder (d.a. gdm. Ejnar Emil Rosengreen, Vera Augusta Møller).

4 børn. se Ekstra lister 19086/3/7.

2/1/2/5/4/5/1

Lene Hansen, født 3/3 1957 Sønderho, førtidspensionist. Gift 17/5 1975 Sønderho **Brian Rømer Radoor**, født 26/3 1953 Holsted, chauffør (s.a. Ingolf Rømer Radoor, Maja Augusta Andersen). Bopæl Holsted.

3 børn.

2/1/2/5/4/5/1/1

Tommy Radoor, født 17/9 1975 Holsted, ufaglært. Samboende med **Tania Ejmer Grete**, født 22/9 1981 Kruså, ufaglært (d.a. Svend Grete, Jette Remmer). Bopæl Kruså.

1 barn.

2/1/2/5/4/5/1/1/1

Kira Ejmer Filuka Radoor, født 19/10 2002 Padborg.

2/1/2/5/4/5/1/2

Linda Radoor, født 8/1 1978 Holsted, social-og sundhedshjælper. Gift 17/5 2000 Holsted **Kim Lundhede Christensen**, født 28/6 1977 Jelling, landbrugsmedhjælper (s.a. Jens Lundhede Christensen, Martha Bolette Østerby). Bopæl Jelling.

2 børn.

2/1/2/5/4/5/1/2/1

Charlotte Rosengreen Christensen, født 5/7 2002 Holsted.

2/1/2/5/4/5/1/2/2

Noel Lundhede Christensen, født 30/9 2004 Gørding.

2/1/2/5/4/5/1/3

Heidi Radoor, født 22/1 1982 Holsted, salgsassistent. Samboende med **Kenneth Eskesen Andersen**, født 13/2 1978 Vrøgum, maskinfører (s.a. Karl Erik Eskesen Andersen, Hanne Marie Jensen). Bopæl Vrøgum.

1 barn.

2/1/2/5/4/5/1/3/1

Matias Eskesens Radoor, født 11/12 2004 Sejstrup.

2/1/2/5/4/5/2

Lis Rosengreen Hansen, født 3/3 1957 Sønderho, død 16/3 1957 Set. Josephs Hospital, Vor Frelser sogn, Esbjerg, begr. Sønderho.

2/1/2/5/4/5/3

Susanne Rosengreen Hansen, født 1/7 1959 Sønderho, førtidspensionist. Gift 6/ IO 1984 Holsted **Henning Knudsen**, født 12/12 1959 Tørring, lagerassistent (s.a. Poul Knudsen, Tove Frederiksen). Bopæl Holsted.

4 børn.

2/1/2/5/4/5/3/ I

Johnny Rosengreen Knudsen, født 9/5 1982 Vor Frelser sogn, Esbjerg, arbejdsmand. Samboende med **Kristina Pedersen**, født 2/3 1958 Svendborg Sygehus, ufaglært (d.a. Christian Pedersen, Mona Larsen). Bopæl Ørnhøj.

2 børn.

2/1/2/5/4/5/3/1/1

Jan Rosengreen Knudsen, født 2/4 2003 Ørnhøj.

2/1/2/5/4/5/3/1/2

Peter Rosengreen Knudsen, født 30/12 2004 Ørnhøj.

2/1/2/5/4/5/3/2

Lars Rosengreen Knudsen, født 9/7 1984 Vor Frelser sogn, Esbjerg, arbejder med flagstænger. Bopæl Holsted.

2/1/2/5/4/5/3/3

Mette Rosengreen Knudsen, født 12/1 1987 Vor Frelser sogn, Esbjerg, skoleelev. Bopæl Holsted.

2/1/2/5/4/5/3/4

Helle Rosengreen Knudsen, født 9/3 1990 Vor Frelser sogn, Esbjerg. Bopæl Holsted.

2/1/2/5/4/5/4

Otto Hansen, født 6/6 1964 Sønderho. Bopæl Esbjerg.

I barn (mor: Inge Rasmussen).

2/1/2/5/4/5/4/1

Olga Rasmussen, født 7/6 1992 Vor Frelser sogn, Esbjerg.

2/1/2/5/4/6 (side 545)

Poul Jørgen Hansen, født 6/12 1936 Sønderho, slagter. Gift 1.g. 18/1 1962 Nakskov **Gita Jensen**, født 17/1 1941 Horslunde, sygehjælper (d.a. Martha og Helge Jensen). Ægteskabet opløst. Gift 2.g. 20/4 1968 Rødby **Bjørna Due Sørensen**, født 5/11 1937 Kingo sogn, Kbhvn., kok (d.a. Børge Vincent Due Sørensen, Gudrun Marie Christine Gammelgaard). Bopæl Klemensker, Bornholm.

3 børn i 1. ægteskab.

I barn i 2. ægteskab.

2/1/2/5/4/6/ I

Pia Anette Hansen, født 1/7 1960 Nakskov, fritidspædagog. Gift 25/2 1989 Nakskov **Niels H. Rasmussen**, født 5/11 196 I Nakskov, smed. Bopæl Nakskov.

2 børn.

2/1/2/5/4/6/ I I

Nanna Boesen Rasmussen, født 26/5 1988 Nakskov.

2/1/2/5/4/6/1/2

Stine Boesen Rasmussen, født 10/9 1990 Nykøbing Falster.

2/1/2/5/4/6/2

Torben Martin Hansen, født 17/6 1961 Nakskov, smed. Samboende med **Connie Larsen**, født?. Bopæl Neksø.

I barn (mor: Pia Røssel).

I barn.

2/1/2/5/4/6/2/1

Mikkel Røssel, født 17/7 1984 Kbhvn., død 3/6 2003.

2/1/2/5/4/6/2/2

Zita Marie Hansen, født 10/9 1990 Rønne.

2/1/2/5/4/6/3

Vibeke Lone Hansen, født 16/6 1963 Nakskov, pædagog. Bopæl Nakskov. Ugift.

2/1/2/5/4/6/4

Camilla Gammelgaard Hansen, født 7/10 1971 Tåstrup, tjener. Samboende med **Jesper Kristensen**, født 11/10 1974 Nexø, kok (s.a. Kenny Kristensen, Lillian Knudsen). Bopæl Balka Strand, Nexø.

I barn (far: Ole Harboe Thomsen).

I barn.

2/1/2/5/4/6/4/1

Mathias Harboe Gammelgaard Hansen, født 13/10 1993 Rønne.

2/1/2/5/4/6/4/2

Malte Gammelgaard Kristensen, født 27/2 2003 Neksø.

2/1/2/5/4/7

Kaj Louis Hansen, født 22/12 1938 Sønderho, salgschauffør. Gift 16/11 1963 Sønderbjerg **Gertrud Tarp Madsen**, født 4/9 1940 Sønderbjerg, død 27/4 1986 Brørup, lærer (d.a. Kristian Madsen, Olga Tarp). Samboende med **Helen Mattsson**, født 28/2 1947 Strib, Fyn, kontorassistent (d.a. Sigrid og Erik Daugaard). Bopæl Askov, Vejen.

I barn.

I barn (Helen's).

2/1/2/5/4/7/1

Nicolai Tarp Hansen, født 26/8 1967 Kolding, ingeniør. Bopæl Hundige.

2/1/2/5/4/7/2

Laila Mattsson, født 23/2 1969 Ansgar sogn, Odense, social-og sundhedsassistent. Gift 7/6 1997 Strib **Peter Kristiansen**, født 12/3 1966 Strib, beslagsmed (s.a. Ina og Kurt Kristiansen). Bopæl Strib.

4 børn.

2/1/2/5/4/7/2/1

Mikael Mattsson Kristiansen, født 5/6 1987 Strib.

2/1/2/5/4/7/2/2

Christian Mattsson Kristiansen, født 4/5 1990 Strib.

2/1/2/5/4/7/12/3

Emilie Mattsson Kristiansen, født 13/3 1995 Strib.

2/1/2/5/4/7/2/4

Klara Mattsson Kristiansen, født 28/10 1999 Strib.

2/1/2/6/3 (side 546)

Jensine Jakobine Poulsen, født 12/11 1896 Sønderho, død 16/6 1977 Ribe. Gift 9/6 1931 Ribe **Hans Christian Andersen**, født 22/5 1891 Ribe Ribe Dornsogn, død 21/I I 970 Ribe, bogholder (s.a. gæstgiver Andreas Andersen, Ane Dorthea Hansen).

I barn (far: arbmd. Villiam Rasmussen af Ribe).

1 barn.

2/1/2/6/3/1

Viola Davida Andersen, født 19/3 1919 Sønderho, fabriksarbejderske (navneforandring fra Rasmussen). Gift 5/11 1939 Ø. Vedsted **Frode Rosendahl**, født 10/1 1914 Bryrup, gårdmand (s.a. Ingeborg Østergaard). Bopæl Ø. Vedsted, Ribe.

2 børn.

2/I/2/6/3/1/I (side 547)

Jens Erik Rosendahl, født 26/10 1940 Ø. Vedsted, tryktekniker. Gift 8/1 1966 Ribe **Bente Jørgensen**, født 12/4 1946 Set. Catharinæ sogn, Ribe, omsorgsmedhjælper (d.a. Holger Jørgensen). Bopæl Ribe.

3 børn.

2/1/2/6/3/1/I/I

Allan Rosendahl, født 25/2 1969 Set. Catharinæ sogn, Ribe, maskinarbejder. Bopæl Ribe.

2/I/2/6/3/1/I/2

Kenneth Rosendahl, født 29/6 1971 Set. Catharinæ sogn, Ribe, pensionist. Bopæl Ribe.

2/1/2/6/3/1/I/3

Lotte Rosendahl, født 27/2 1979 Set. Catharinæ sogn, Ribe, studerende. Bopæl Ribe.

2/1/2/6/3/I/2

Kjeld Rosendahl, født 13/4 1945 Set. Cathrinæ sogn, Ribe, gartner. Gift 30/1 1969 Løjt Kirkeby **Gertrud Benschou**, født 6/2 1948 Aabenraa, socialpædagog (d.a. Kate og Jørgen Benschou). Bopæl Aabenraa. 2 børn.

2/1/2/6/3/1/2/1

Gitte Rosendahl, født 6/2 1971 Set. Cathrinæ sogn, Ribe, pædagogmedhjælper. Gift 2/4 1994 Ringkøbing Rådhus **Jan Albertsen Krogh**, født 7/7 1964, beslagsmed (s.a. Bodil og Gunnar Albertsen Krogh). Bopæl Aabenraa.

2 børn.

2/1/2/6/3/1/2/1/1

Alexander Peter Krogh, født 21/9 1994 Aabenraa.

2/1/2/6/3/1/2/1/2

Jasmine Julie Krogh, født 7/9 2000 Aabenraa.

2/1/2/6/3/1/2/2

Helle Rosendahl, født I 1/12 1974 Set. Catharinæ sogn, Ribe, pædagogmedhjælper. Gift 31/12 2001 Obbekær **Brian Nielsen**, født 31/5 1967 Gram, fabriksarbejder (s.a. Lene Nielsen). Bopæl Aabenraa.

I barn.

2/1/2/6/3/1/2/2/I

Inna Rosendahl Nielsen, født 23/4 2002 Set. Catharinæ sogn, Ribe.

2/1/2/6/3/2

Knud Andersen, født 28/8 1931 Set. Catharinæ sogn, Ribe, tandlæge. Gift i.g. 7/4 1955 Odense **Britta Nielsen**, født 16/10 1930 Ravsted, lærer (d.a. Thora og N.P. Nielsen). Gift 2.g. 15/6 1963 Aalborg **Tove Larsen**, født 29/3 1933 Aalborg, død 19/3 I 1988 Ribe, bogholder. Bopæl Ribe.

I barn i 1. ægteskab.

2 børn i 2. ægteskab.

2/1/2/6/3/2/1

Nis Andersen, født 4/ I I I 1961 Farsø, plastmager. Gift I .g. I0/7 1988 Sydprøven, Grønland **Ella !saksen**, født 2/2 I 1964 Sydprøven, Grønland. Ægteskabet opløst. Gift 2.g. 30/7 2004 Christiansfelt **Inger Johansen**, født 5/10 1964 Julianehåb, Grønland, socialmedhjælper. Bopæl Christiansfelt.

3 børn i 1. ægteskab.

2/1/2/6/3/2/ I/I

Alex Andersen, født 8/I 1994 Sydprøven, Grønland.

2/1/2/6/3/2/1/2

Brijan Andersen, født 19/3 1997 Sydprøven, Grønland.

2/1/2/6/3/2/1/3

Atene Andersen, født 25/12 2000 Sydprøven, Grønland.

2/1/2/6/3/2/2

Ann Birgit Andersen, født 19/10 1963 Ribe Dornsogn, grafiker. Gift 17/4 1993 Ribe Dornsogn **Søren Allan Johansen**, født 31/10 1963 Toftlund, mekaniker (s.a. Jytte og Kopke Madsen). Bopæl Vester Vedsted, Ribe.

2 børn.

2/1/2/6/3/2/2/1

Mai Andersen-Johansen, født I0/7 1994 Vester Vedsted.

2/1/2/6/3/2/2/2

Jesper Andersen-Johansen, født 12/7 1998 Vester Vedsted.

2/1/2/6/3/2/3

Jens Christian Andersen, født 14/10 1967 Ribe Dornsogn, lærer. Samboende med **Merete Aaby Larsen**, født 22/10 1969 Glostrup, lærer (d.a. Lis og Bent Aaby Larsen). Bopæl Ribe.

2 børn.

*Emilie Poulsen og
Jens Viggo Steffensen*



2/1/2/6/3/2/3/1

Maja Aaby Andersen, født 1/12 2000 Ribe.

2/1 /2/6/3/2/3/2

Andrea Aaby Andersen, født 2/12 2003 Ribe.

2/1/2/6/4 (side 547)

Emilie Poulsen, født 12/10 1899 Sønderho, død 27/11 1976 Centralsygehuset, Nykøbing Falster, begr. Toreby. Gift 28/11 1922 Set. Hans Hospitalskirke, Roskilde **Jens Viggo Steffensen**, født 3/11 1899 Toreby, Lolland, død 19/12 1984 Toreby Plejehjem, malermester (s.a. husmand Jørgen Steffensen, Lavra Jensen).

4 børn.

2/1/2/6/4/1

Inger Steffensen, født 14/12 1922 Nr. Trandes sogn, døbt Sønderho, død 4/4 1924 Toreby, begr. 9/4.

2/1/2/6/4/2

Werner Steffensen, født 25/3 1925 Toreby, død 25/6 1979 Toreby, malersvend. Gift 10/7 1954 Toreby **Vera Agnete Pedersen**, født 10/7 1933 Toreby, husmoder (d.a. gårdejer Mads Peder Pedersen, Jenny Helene Arentsen). Bopæl Toreby.

3 børn.

2/1/2/6/4/2/1

Jan Steffensen, født 4/2 1956 Toreby, gartner. Gift 25/4 1981 Nr. Vedby **Gitte Hampe**, født 10/5 1960 Nr. Vedby, medhjælper (s.a. Else og Aksel Hampe). Bopæl Eskilstrup.

3 børn.

2/1/2/6/4/2/1/1

Stina Steffensen, født 20/10 1977 Eskilstrup.

2/1/2/6/4/2/1/2

Anders Steffensen, født 22/8 1981 Eskilstrup.

2/1/2/6/4/2/1/3

Jeppe Steffensen, født 28/3 1984 Eskilstrup.

2/1/2/6/4/2/2

Pia Steffensen, født 9/1 1962 Toreby. Gift 14/11 1981 Toreby **Jan**

Jørgensen, født 21/3 1961 Toreby (s.a. Birthe og Jens Jørgensen).
Bopæl Toreby.

3 børn.

2/I/2/6/4/2/2/ I

Morten Jørgensen, født 9/5 1981 Nykøbing F.

2/1/2/6/4/2/2/2

Bianca Jørgensen, født 10/7 1982 Nykøbing F.

2/I/2/6/4/2/2/3

Martin Jørgensen, født 14/4 1986 Nykøbing F.

2/I/2/6/4/2/3

Ann Steffensen, født 10/9 1966 Thoreby. Gift 7/9 2002 Herlev

Michael Drefus Jensen, født 15/3 1966 Nykøbing F. (s.a. Magda og
Roald Jensen). Bopæl Herlev.

2 børn.

2/I/2/6/4/2/3/ I

Daniel Drefus Jensen, født 25/8 1996 Herlev.

2/1/2/6/4/2/3/2

Simon Drefus Jensen, født 13/7 2000 Herlev.

2/I/2/6/4/3

Frede Steffensen, født 9/7 1926 Toreby, død 2/9 1979 Nykøbing Falster,
maler. Gift 12/10 1951 Nykøbing Falster **Ragni Rytter**, født 18/9 1933
Nykøbing Falster, sygehjælper (d.a. Gerda og Gerhard Rytter). Bopæl
Nykøbing Falster.

3 børn.

2/112/6/4/3/1

Susanne Steffensen, født 16/10 1952 Nykøbing Falster, lærer. Gift
2.g. **Hans Jensen**, født ?. Bopæl Helsingborg.

2 børn.

2/1/2/6/4/3/1/ I

Mia Jensen, født 16/9 1978 Helsingborg.

2/I/2/6/4/3/1/2

Tina Jensen, født 10/11 1984 Helsingborg.

2/1/2/6/4/3/2

Torben Steffensen, født 5/3 1955 Nykøbing Falster, tjener. Gift
Nykøbing F. **Marianne** ?, født 1954, død 1992. Samboende med
Linda Synnøve Kallestrup, født 1961 Gedser. Bopæl Gedser.

1 barn.

2/1/2/6/4/3/2/1

Jonas Steffensen, født 10/4 1980 Nykøbing F.

2/1/2/6/4/3/3

Jens-Erik Steffensen, født 29/2 1956 Nykøbing Falster, KTAS-mon-
tør. Gift 1.g. Nykøbing F **Laila Pedersen**, født 4/6 1956 Toreby, syge-
plejerske. Ægteskabet opløst. Gift 2.g. Sakskøbing **Lisbeth** ?, født
15/11 1971. Bopæl Sakskøbing, Lolland.

2 børn i 1. ægteskab.

1 barn i 2. ægteskab.

2/1/2/6/4/3/3/1

Thomas Steffensen, født 31/3 1979 Nykøbing F.

2/1/2/6/4/3/3/2

Michael Steffensen, født 31/3 1979 Nykøbing F.

2/1/2/6/4/3/3/3

Ditte Steffensen, født 28/3 2001 Nykøbing F.

2/1/2/6/4/4

Bent Steffensen, født 10/10 1935 Toreby, malermester. Gift 4/11 1952 Sdr. Vedby Kirke **Vera Rasmine Madsen**, født 13/8 1935 Sdr. Kirkeby, kontorassistent (d.a. Ellen og Asger Madsen). Bopæl Toreby L.

2 børn.

2/1/2/6/4/4/1

Marianne Steffensen, født 26/12 1956 Sdr. Kirkeby, afdelingssygeplejerske. Gift 3/9 1988 Toreby **Lars-Bo Pedersen**, født 28/9 1957 Allerød, forsker (s.a. Inger og Kurt Pedersen). Bopæl Virum.

1 barn.

2/1/2/6/4/4/1/1

Line Pedersen, født 7/1 1985 Frederiksberg, Kbhvn.

2/1/2/6/4/4/2

Mia Pedersen, født 31/8 1989 Gentofte.

2/1/2/6/5 (side 547)

Thomas Jørgen Poulsen, født 25/2 1902 Sønderho, død 5/10 1984 Sønderho. Gift 31/12 1933 Ribe Dornsogn **Margrethe Ronnpage**, født 29/5 1911 Ribe Dornsogn, død 9/12 1988 Nordby, begr. Sønderho, husbestyrerinde (d.a. arbejdsmand Detlef Friederich Ludvig Rønnpage, Karen Andersen).

4 børn.

2/1/2/6/5/1

Kurt Tommy Ronnpage, født 5/2 1935 Sønderho, død 30/7 1999 Ribe, lærer (Poulsen slettet). Gift 15/10 1960 Jerne **Eva Bayer**, født 30/1 1940 Ribe, død 25/5 2004 Ribe, butiksuddannet. (d.a. Hedevig og Henrik Bayer).

2 børn.

2/1/2/6/5/1/1

Jeanette Ronnpage, født 19/6 1962 Ribe, overassistent (Poulsen slettet). Gift 7/ IO 1989 Ribe **Finn Damkjær Schmidt**, født 26/7 1961 Seem, Ribe, maskinsnedker (s.a. Åse Holm Schmidt). Bopæl Seem, Ribe.

3 børn.

2/1/2/6/5/1/1/1

Martin Damkjær Ronnpage, født 19/2 1987 Seem, Ribe.

2/1/2/6/5/1/1/2

Henrik Damkjær Ronnpage, født 28/5 1990 Seem, Ribe.

2/1/2/6/5/1/1/3

Katrine Damkjær Ronnpage, født 11/4 1993 Seem, Ribe.

2/1/2/6/5/1/2

Thomas Rene Ronnpage-Poulsen, født 31/8 1972 Ribe, web-udvikler (Poulsen slettet). Bopæl Horsens.

2/1/2/6/5/2 (side 548)

Aase Irene Ronnpage Poulsen, født 2/11 1936 Set. Josephs Hospital, Esbjerg, døbt Sønderho, husmoder. Gift 8/10 1960 Sønderho **Mogens Reinhardt Pedersen**, født 6/8 1931 Rigshospitalet, Kbhvn., bogbinder (s.a. Oda og Holger Reinhardt Pedersen). Bopæl Frederiksberg.

3 børn.

2/1/2/6/5/2/1

Kim Reinhardt Pedersen, født 23/10 1962 Hvidovre, konsulent. Bopæl Frederiksberg.

2/1/2/6/5/2/2

Charlotte Reinhardt Pedersen, født 21/7 1964 Hvidovre, læge Ph.D. Gift 19/9 1993 Brøndby Øster **Jens-Ole Nielsen**, født 14/4 1964 Hvidovre, vaskeriejer (s.a. Alfred Nielsen, Kirsten Sørensen). Bopæl Frederiksværk.

4 børn.

2/1/2/6/5/2/2/1

Simone Reinhardt Nielsen, født 18/4 1993 Frederiksberg.

2/1/2/6/5/2/2/2

Josefine Reinhardt Nielsen, født 19/2 1995 Helsing.

2/1/2/6/5/2/2/3

Nicoline Reinhardt Nielsen, født 14/2 1997 Helsing.

2/1/2/6/5/2/2/4

Alberte Reinhardt Nielsen, født 22/8 1999 Helsing.

2/1/2/6/5/2/3

Susanne Reinhardt Pedersen, født 28/ IO 1969 Hvidovre, helsepædagog. Gift 8/8 1998 Præstø **Thomas Jahnel**, født 17/5 1965 Stuttgart, Tyskland, helsepædagog (s.a. indkøber Ulrich Jahnel, klaverlærer Waltraud Hahn). Bopæl Præstø.

2 børn.

2/1/2/6/5/2/3/1

Mads Johannes Reinhardt Jahnel, født 4/3 1998 Næstved.

2/1/2/6/5/2/3/2

Maria Sofie Reinhardt Jahnel, født 21/2 2000 Næstved.

2/1/2/6/5/3

Dødfødt pige, født 2/10 1940 Sønderho.

2/1/2/6/5/4

Flemming Ronnpage Poulsen, født 28/5 1945 Sønderho, revisor. Gift 24/5 1969 Hodde **Maren Marie Deigaard**, født 8/6 1946 Hodde, kontor-assistent (d.a. Bodil og Gunner Deigaard, Hodde). Bopæl Esbjerg N.
2 børn.

2/1/2/6/5/4/1

Claus Rønnpage-Nislev, født 10/4 1970 Vor Frelser sogn, Esbjerg, direktør. Gift 30/5 1998 Svendborg **Maria Benedictsen Nislev**, født 11/1 1973 Svendborg, indretningskonsulent (d.a. Lene og Bo Nislev, Svendborg). Bopæl Saltsj:ibaden, Stockholm, Sverige.

2 børn.

2/1/2/6/5/4/1/1

Frederik Ronnpage-Nislev, født 23/11 2000 Vor Frelser sogn, Esbjerg.

2/1/2/6/5/4/1/2

Nicolai Ronnpage-Nislev, født 10/6 2003 Saltsj:ibaden, Stockholm, Sverige.

2/1/2/6/5/4/2

Mette Ronnpage Poulsen, født 17/6 1975 Vor Frelser sogn, Esbjerg, sygeplejerske. Samboende med **Jonas Tauman**, født 30/8 1975 Ribe, lærer (s.a. Ulla og Johnny Tauman, Esbjerg). Bopæl Esbjerg.

1 barn.

2/1/2/6/5/4/2/1

Alexander Ronnpage Tauman, født 15/5 2004 Vor Frelser sogn, Esbjerg.

2/1/2/6/6 (side 548)

Jenny Pouline Poulsen, født 29/3 1904 Sønderho, død 13/ IO 1972 Valby. Gift 19/8 1939 Valby **Svend Arne Nielsen**, født 3/5 1912 St. Stefans sogn, Kbhvn.,



*Jenny Pouline Poulsen og
Svend Arne Nielsen*

trykkeriarbejder (s.a. Anton Nielsen, Rasmine Nielsen). Bopæl Valby.

3 børn.

2/1/2/6/6/1

Hans Anton Stich, født 11/7 1940 Timotheus sogn, Valby, maler (navneforandring). Gift I /5 1965 Vanløse **Karen Stich**, født 4/1 1944 Frederiksberg, dameskrædder (d.a. Svend Egon Stich, Inger Elisabeth Fogh). Bopæl Rødovre.

2 børn.

2/I/2/6/6/1/1

Allan Stich, født 29/8 1970 Rødovre, økonomichef. Gift I 0/5 2003 Vannelsbæk **Margit Caja Hansen**, født 22/6 1974 Vannelsbæk, koordinator (d.a. Keld Hoff Hansen, Lone Andersen). Bopæl Rødovre.

2/1/2/6/6/1/2

Flemming Stich, født 15/6 1972 Rødovre, elektriker. Gift 30/3 200 I Rødovre **Lise Jensen**, født 20/6 1972 Rødovre, social-og sundhedsassistent (d.a. Ib Christian Jensen, Birthe Yvonne Olsen). Bopæl Rødovre.

3 børn.

2/1/2/6/6/1/2/1

Mikkel Michel Stich, født 18/9 1997 Henriksholms sogn, Rødovre.

2/I/2/6/6/1/2/2

Andre Christian Stich, født 19/3 1999 Henriksholms sogn, Rødovre.

2/1/2/6/6/1/2/3

Lasse Alexander Stich, født 17/9 2001 Henriksholms sogn, Rødovre.

2/1/2/6/6/2

Ager Grøn, født 4/9 1944 Timotheus sogn, Valby, dameskrædder (navneforandring). Gift 8/2 1969 Valby **Hanne Jensen**, født 9/2 1947 Timotheus sogn, Valby, konsulent (d.a. Adolf Marius Jensen, Kirsten Edith Nielsen). Bopæl Frederiksberg.

I barn.

2/1/2/6/6/2/1

Henriette Grøn, født 8/3 1974 Frederiksberg, bankrådgiver. Gift 16/ IO 2004 Høm **Ole Bomholt Henriksen**, født 14/4 1972 Århus, erhvervsrådgiver (s.a. Bodil og Jens Henriksen). Bopæl Høm.

2 børn

2/1/2/6/6/2/1/1

Viktor Grøn-Henriksen, født 2/4 2005 Næstved.

2/1/2/6/6/2/1/2

Joakim Grøn-Henriksen, født 2/4 2005 Næstved.

2/1/2/6/6/3

Ib Grøn, født 31/7 1948 Timotheus sogn, Valby, død 29/1 1993 Frederiksberg, sætter (navneforandring).

2/1/2/8 (side 548)

Anne Lene Poulsen, født 28/8 1873 Sønderho, død 26/12 1929 Zions sogn, Esbjerg. Gift 25/11 1903 Sønderho **Poul Nielsen Poulsen**, født 8/2 1870 Sønderho, død 15/9 1948 Zions sogn, Esbjerg.

0 børn. se 30/1/3/10/1/2.

2/1/6/1/1 (side 549)

Jørgen Niels Toft, født 22/11 1907 Nordby, død ?/2 1992 Nordby, kaptajn. Gift 14/9 1939 Nordby **Jørgine Christence Petersen**, født 29/10 1893 Nordby, død 26/9 1975 Nordby (d.a. Levi Christian Petersen, Marie Hansine Hansen).

2/1/6/2/1 (side 549)

Anne Nielsine Blæsgaard Nielsen, født 20/6 1902 Vor Frelser sogn, Esbjerg, død 2/10 1991 Esbjerg, syerske.

I barn.

2/1/6/2/1/1

Leif Blæsgaard Nielsen, født 31/5 1930 Esbjerg, kaptajn. Bopæl Esbjerg.

2/1/6/2/2 (side 549)

Christine Nielsine Blæsgaard Nielsen, født 31/10 1903 Nordby, død?. Gift 25/1 1940 Esbjerg **Peder Frølund Pedersen**, født 27/11 1899 Vildbjerg, død 11/5 1959 Esbjerg, murer (s.a. Lauge Hundkær Pedersen, Kathrine Marie Klausen).

I barn.

2/1/6/2/2/1

Birthe Frølund Pedersen, født 10/2 1945 For Frelser sogn, Esbjerg. Gift 15/5 1965 Kbhvn. **Bendt Edgar Pihl**, født 14/3 1934 Nylars, døbt Hasle, købmand (s.a. arbejdsmand Vilhelm Leonhardt Pihl, Anna Pedersen). Bopæl Valby.

2 børn.

2/1/6/2/2/1/1

Poul Erik Pihl, født 26/1 1966 Kbhvn.

2/1/6/2/2/1/2

Britta Pihl, født 31/8 1973 Kbhvn. Bopæl Gistrup.

2/1/6/2/3 (side 550)

Niels Blæsgaard Nielsen, født 17/3 1906 ? Sønderho, død 27/6 2003 Esbjerg, landmand. Gift 14/10 1931 Aal **Marie Christensen**, født 3/3 1914 Vrøgum, død 19/7 1999 Esbjerg, husmoder.

4 børn.

2/1/6/2/3/1

Martin Blæsgaard Nielsen, født 6/2 1932 Kiel und, Lindknud sogn, postpakmester. Gift 26/7 1958 Vor Frelser sogn, Esbjerg **Anna Marcussen**, født 23/ IO 1936 Zions sogn, Esbjerg, husmoder (d.a. Ella og Otto Marcussen). Bopæl Esbjerg.

3 børn.

2/1/6/2/3/1/1

Mariane Blæsgaard Nielsen, født 11/7 1959 Vor Frelser sogn, Esbjerg, smørrebrødsjomfru. Gift 12/10 1985 Jerne **Henning**

Dauidsen, født 28/5 1959 Jerne, ejendomsfunktionær (s.a. Ove Dauidsen, Anna Jensen). Bopæl Esbjerg.

2 børn.

2/1/6/2/3/1/1/1

Anders Blæsgaard Dauidsen, født 16/1 1984 Vor Frelser sogn, Esbjerg.

2/1/6/2/3/1/1/2

Louise Blæsgaard Dauidsen, født 14/10 1986 Vor Frelser sogn, Esbjerg.

2/1/6/2/3/1/2

Flemming Blæsgaard Nielsen, født 19/3 1962 Vor Frelser sogn, Esbjerg, førtidspensionist. Bopæl Esbjerg. Ugift.

2/1/6/2/3/1/3

Carsten Blæsgaard Nielsen, født 4/4 1975 Jerne sogn, Esbjerg. Bopæl Esbjerg. Ugift.

2/1/6/2/3/2 (side 550)

Jelva Blæsgaard Nielsen, født 29/7 1933 Vor Frelser sogn, Esbjerg. Gift 14/5 1955 Jerne **Ib Nielsen**, født 29/9 1934 Vor Frelser sogn, Esbjerg, portør (s.a. Mary og Egon Nielsen). Bopæl Esbjerg.

3 børn.

2/1/6/2/3/2/1

Erik Nielsen, født 16/10 1955 Jerne sogn, Esbjerg, projektleder. Bopæl Esbjerg.

2 børn.

2/1/6/2/3/2/1/1

Jesper Nielsen, født 21/10 1982 Vor Frelser sogn, Esbjerg.

2/1/6/2/3/2/1/2

Morten Nielsen, født 29/3 1988 Vor Frelser sogn, Esbjerg.

2/1/6/2/3/2/2

Hanne Nielsen, født 16/5 1957 Jerne sogn, Esbjerg, husmoder. Gift Tjæreborg **Richard V. Andersen**, født 5/3 1956, reklamechef (s.a. Harly Gunner Andersen). Bopæl Tjæreborg.

2 børn.

2/1/6/2/3/2/2/1

Christian Andersen, født 14/11 1982 Tjæreborg.

2/1/6/2/3/2/2/2

Susanne Andersen, født 7/4 1987 Tjæreborg.

2/1/6/2/3/2/3

Lene Nielsen, født 24/10 1963 Jerne sogn, Esbjerg, plejehjemsassistent. Gift Jerne **Finn Christensen**, født 1/2 1956, plejehjemsassistent. Bopæl Esbjerg.

2 børn.

2/1/6/2/3/2/3/1

Rene Christensen, født 12/3 1988 Vor Frelser sogn, Esbjerg.

2/1/6/2/3/2/3/2

Louise Christensen, født 23/2 1990 Vor Frelser sogn, Esbjerg.

2/1/6/2/3/3

Eva Blæsgaard Nielsen, født 5/6 1937 Vor Frelser sogn, Esbjerg, husmoder. Gift 15/1 1955 Jerne **Kai Hansen**, født 29/6 1934 Vor Frelser sogn, Esbjerg, maskinmester (s.a. mekaniker Søren Marinus Hansen, Anna Tomine Jepsen). Bopæl Esbjerg.

3 børn.

2/1/6/2/3/3/I

Mona Hansen, født 1/1 1959 Jerne sogn, Esbjerg, social-og sundhedshjælper. Bopæl Esbjerg.

1 barn (far: Jørn Jørgensen).

1 barn (far: Svend Åge Brix Thomsen).

2/1/6/2/3/3/1/1

Nikolaj Jørgensen, født 9/6 1988 Vor Frelser sogn.

2/1/6/2/3/3/1/2

Jakob Hansen, født 22/1 1995 Gesing, Esbjerg.

2/1/6/2/3/3/2

Torben Blæsgaard Hansen, født 26/10 1961 Jerne sogn, Esbjerg, montør. Gift 29/9 1990 Guldager **Joan Christensen**, født 2/11 1963 Guldager, pædagogmedhjælper (d.a. Hilda og Thomas Christensen). Bopæl Esbjerg V.

2 børn.

2/1/6/2/3/3/2/1

Dennis Blæsgaard Hansen, født 19/4 1988 Guldager.

2/1/6/2/3/3/2/2

Anja Blæsgaard Hansen, født 14/11 1991 Guldager.

2/1/6/2/3/3/3

Lars Hansen, født 16/2 1971 Jerne sogn, Esbjerg, IT-montør. Bopæl Esbjerg. Ugift.

2/1/6/2/3/4

Erling Blæsgaard Nielsen, født 5/6 1950 Jerne sogn, Esbjerg, død 31/1 1996 Jerne sogn, Esbjerg, TV-montør.

I barn (mor: Else Clemmensen).

2/1/6/2/3/4/1

Steffen Blæsgaard Nielsen, født ? Vor Frelser sogn, Esbjerg.

2/1/6/2/4 (side 550)

Jens Christian Blæsgaard Nielsen, født 15/8 1909 Sønderho, død 18/12 1987 Esbjerg, driftsleder. Gift 29/12 1937 Esbjerg Rådhus **Ilse Mary Andrea Johanne Emilie Nielsen**, født 5/7 1917.

2 ? børn.

2/1/6/2/4/1 (ikke med tidligere)

Jens Blæsgaard Nielsen, født 5/2 1938 Set. Josephs Hospital, Vor Frelser sogn, Esbjerg, død 5/2 1938 Set. Josephs Hospital, Vor Frelser sogn, Esbjerg, begr. Esbjerg nye Kirkegaard.

2/1/6/2/4/2 (ikke med tidligere)

Christian Blæsgaard Nielsen, født 6/2 1938 Set. Josephs Hospital, Vor Frelser sogn, Esbjerg, død 6/2 1938 Set. Josephs Hospital, Vor Frelser

sogn, Esbjerg, begr. Esbjerg nye Kirkegaard.

2/1/6/2/5 (side 551)

Ida Blæsgaard Nielsen, født 22/3 1912 Sønderho, død 29/12 1992 Esbjerg, fabriksarbejderske. Gift 12/6 1937 Esbjerg Rådhus **Svend Nielsen Enevoldsen**, født 8/1 1906 Tim, død 13/10 1967 Esbjerg, gartner.

1 barn.

2/1/6/2/5/1

Arne Blæsgaard Enevoldsen, født 4/5 1934 Zions sogn, Esbjerg, død 23/5 1995 Esbjerg, rangerarbejder ved DSB (navneforandring fra Nielsen). Gift 27/6 1959 Esbjerg Rådhus **Karin Kirsten Katcja Jereamiassen**, født 26/4 1940 Esbjerg, død 6/3 2005 Esbjerg (d.a. Osvald Jereamiassen, Hedvig Ellen Margrethe Sørensen).

2 børn.

2/1/6/2/5/1/1

Jørgen Blæsgaard Enevoldsen, født 29/12 1959 Esbjerg, førtidspensionist. Bopæl Esbjerg.

2/1/6/2/5/1/2

Kirsten Blæsgaard Enevoldsen, født 20/6 1968 Esbjerg, pædagog. Gift 11/4 1998 Varde **Bo Kristensen**, født 17/11 1968 Varde, maskinarbejder. Bopæl Esbjerg.

2 børn.

2/1/6/2/5/1/2/1

Katcja Elisa Blæsgaard Kristensen, født 14/9 2000 Vor Frelser sogn, Esbjerg.

2/1/6/2/5/1/2/2

Maria Louise Blæsgaard Kristensen, født 11/10 2001 Vor Frelser sogn, Esbjerg.

2/1/6/2/6 (side 551)

Karoline Blæsgaard Nielsen, født 2/7 1914 Sønderho, død 16/3 1971 Esbjerg. Gift 29/8 1934 Sønderho **Ole Peder Elsborg**, født 20/5 1909 Vor Frelser sogn, Esbjerg, død 16/2 1967 Esbjerg, rebslager (s.a. rebslager Jakob Peder Elsborg, Jensine Mikkeline Andersen).

6? børn.

2/1/6/2/6/1

Erik Elsborg, født 14/9 1934 Zions sogn, døbt i hjemmet.

2/1/6/2/6/2

Ole Elsborg, født 31/5 1936 Zions sogn, døbt i hjemmet, død 28/5 1938 Vor Frelser sogn, Esbjerg.

2/1/6/2/6/3

Karl Elsborg, født 3/2 1938 Zions sogn, Esbjerg, død 5/2 1938 Centralsygehuset, Vor Frelser sogn, Esbjerg.

2/1/6/2/6/4

Oda Elsborg, født 19/12 1938 Zions sogn, Esbjerg, død 9/6 1949, begr. Esbjerg Ny Kirkegaard (druknet ved Vesterhavsstranden i Sønderho).

2/1/6/2/6/5

Kaj Elsborg, født 22/1 1940 Centralsygehuset, Vor Frelser sogn, Esbjerg,

døbt Zions sogn, Esbjerg.

2/1/6/2/6/6

Bent Elsborg, født 25/2 1941 Vor Frelser sogn, Esbjerg, montør. Bopæl Tjæreborg.

2/1/6/2/7

Jenny Marie Blæsgaard Nielsen, født 9/9 1917 Nordby, død 29/8 1996 Esbjerg, ekspeditrice.

I barn.

2/1/6/2/7/I

Jette Maria Blæsgaard, født 23/12 1950 Zions sogn, Esbjerg, pædagog (Nielsen slettet). Bopæl Esbjerg.

I barn.

2/1/6/2/7/I/I

Rene Blæsgaard Nielsen, født 10/12 1968 Vor Frelser sogn, Esbjerg. Bopæl Esbjerg.

2/1/6/3/I (side 551)

Alma Margrethe Nielsen, født 18/10 I 906 Sønderho, død ?/3 19?? Kolding. Gift 1.g. 30/3 1926 Sønderho **Svend Andersen**, født 3/7 1903 Vejle Købstad, død ?, chauffør (s.a. Morten Andersen, Dagmar Johanne Rasmussen). Ægteskabet opløst. Gift 2.g. Vejle **Marinus Hansen**, født 1908, død 1959 Vejle.

3 børn i 1. ægteskab.

2 børn i 2. ægteskab.

2/1/6/3/I/I

Karna Johanne Andersen, født 10/5 1926 Sønderho, død 15/6 1990 Kolding, husmoder. Gift 23/12 1951 Kolding **Svend Østerkjærhus**, født 18/6 1922 Kolding, død 26/4 1988 Kolding, glarmester.

2 børn.

2/1/6/3/I/I /I

Peter Østerkjærhus, født 27/4 1955 Kolding, arbejder med vindmøller. Gift, men Ægteskabet opløst. Bopæl Kolding.

I barn (mor: Helle Schønnemann).

2/1/6/3/1/1/1/1

Nicolaj Østerkjærhus, født 10/10 1992 Kolding.

2/1/6/3/I/I/2

Lars Østerkjærhus, født 29/1 1959 Kolding, teolog. Gift 25/4 1981 Tørring **Birgitte Jørgensen**, født 10/11 1955 Lyngby, sygeplejerske (d.a. Erik Jørgensen, Inge Poulsen). Bopæl Hinnerup.

3 børn.

2/1/6/3/1/1/2/1

Rikke Østerkjærhus, født 24/3 1983 Århus.

2/1/6/3/1/1/2/2

Morten Østerkjærhus, født 26/I 1989 Århus.

2/1/6/3/1/1/2/3

Line Østerkjærhus, født 13/2 1991 Århus.

2/1/6/3/1/2

Egon Johannes Andersen, født 23/9 1927 Jerne, død 22/1 2004 Sønderborg, maskinarbejder. Gift 24/9 1949 Esbjerg **Edith Petrea Christine Høxbro Madsen**, født 4/1 1928 Sønderborg (d.a. bogholder Christian Peter Madsen, Ketty Hansine Elisabeth Høxbro). Bopæl Sønderborg.

4 børn.

2/1/6/3/1/2/1

Inga Andersen, født 9/1 1950 Vejle, overassistent. Gift 4/9 1971 Sønderborg **Kristian Skivild Hansen**, født 23/3 1946 Brande, maskintekniker (s.a. mekaniker Hans Hansen, Inger Søndergaard Skivild). Bopæl Sønderborg.

2 børn.

2/1/6/3/1/2/1/1

Tina Skivild, født 24/11 1973 Sønderborg, lærer. Gift 22/4 2000 Nordborg **Thomas Holm-Petersen**, født 9/2 1974 Vejle, lærer (s.a. Inge og Alfred Holm-Petersen). Bopæl Augustenborg.

2 børn.

2/1/6/3/1/2/1/1/1

Martin Skivild Holm-Petersen, født 18/7 2000 Sønderborg.

2/1/6/3/1/2/1/1/2

Jakob Skivild Holm-Petersen, født 28/8 2003 Sønderborg.

2/1/6/3/1/2/1/2

Anders Skivild, født 20/4 1977 Sønderborg, ufaglært. Bopæl Sønderborg.

2/1/6/3/1/2/2

Peter Andersen, født 4/9 1951 Vejle, falckredder. Gift 22/5 1971 Broager **Edith Petersen**, født 9/4 1951 Spandet, ekspeditrice (d.a. Marie og Johannes Petersen). Bopæl Broager.

2 børn.

2/1/6/3/1/2/2/1

Gitte Andersen, født 16/12 1970 Egersund, kontorassistent. Bopæl Sønderborg.

I barn (far: Jan Elbæk).

2/1/6/3/1/2/2/1/1

Jonas Elbæk Andersen, født 7/05 1998 Sønderborg.

2/1/6/3/1/2/2/2

Søren Andersen, født 1/6 1976 Broager, afdelingsleder. Bopæl Slagelse.

2/1/6/3/1/2/3

Birgit Andersen, født 30/1 1954 Sønderborg, kontorassistent. Bopæl Sønderborg.

I barn (far: Jens Matthiessen).

2/1/6/3/1/2/3/1

Mette Matthiessen, født 29/4 1979 Sønderborg, turistøkonom. Bopæl London, England.

2/1/6/3/1/2/4

Paul Høxbro Andersen, født 31/8 1959 Sønderborg, bankassistent. Gift 11/9 I 999 Sønderborg **Jette Hedegaard Mathiesen**, født 29/3 1963 Odense, bankassistent (d.a. Britta og Leo Mathiesen). Bopæl Sønderborg.

I barn.

2/1/6/3/1/2/4/1

Jesper Høxbro Andersen, født 22/4 200I Sønderborg.

2/1/6/3/1/3

Dagmar Johanne Andersen, født I 0/8 1929 Vor Frelser sogn, Esbjerg, fabriksarbejderske. Gift 22/5 1948 Vor Frelser sogn, Vejle **Magnus Peter Rasmussen**, født 19/2 1928, død 26/5 1967 Horsens, arbejdsmand. Bopæl Horsens.

3 børn.

2/1/6/3/1/3/1

Poul Erik Rasmussen, født 9/7 1948 Vejle, reparatør. Gift 20/5 1972 Horsens **Lis Kristensen**, født 24/8 1948 Horsens, butiksmedarbejder (d.a. Else og Ernst Kristensen). Bopæl Horsens.

2 børn.

2/1/6/3/1/3/1/1

Michael Rasmussen, født 15/5 1973 Horsens, maskinarbejder. Gift 4/7 2005 Hatting **Britta Olsen**, født 12/10 1970 Nim, sælger (d.a. Metha og Gunnar Olsen). Bopæl Nim.

I barn.

2/1/6/3/1/3/1/1/1

Laura Rasmussen, født 11/4 2004 Horsens.

2/1/6/3/1/3/1/2

Claus Rasmussen, født 1/ 12 1979 Horsens, telereparatør.

2/1/6/3/1/3/2

Bodil Rasmussen, født 9/7 1949. Gift 1.g. **Grønbeck**. Ægteskabet opløst. Gift 2.g. ? **Nielsen**. Bopæl Bjerringbro.

2 børn.

2/1/6/3/1/3/2/1

Henrik Grønbeck.

2/1/6/3/1/3/2/2

Rene Nielsen. Bopæl Viborg.

2/1/6/3/1/3/3

Annie Rasmussen, født 14/10 I 950 Vejle, førtidspensionist. Gift I972 Horsens **Carsten Thomassen**, født 1/7 I 952 Horsens, fotograf (s.a. Rita og Gert Thomassen). Bopæl Juelsminde.

3 børn.

2/1/6/3/1/3/3/1

Karina Thomassen, født 16/7 1971 Horsens, maler. Gift 29/2 1993 **Lars Nielsen**, født 29/2 1970 (s.a. Bente Nielsen). Bopæl Oens, Horsens.

3 børn.

2/1/6/3/1/3/3/1/1

Caroline Nielsen, født 7/8 1993 Horsens.

2/1/6/3/1/3/3/1/2

Christina Nielsen, født 28/7 1995 Horsens.

2/1/6/3/1/3/3/1/3

Christoffer Nielsen, født 4/9 2000 Horsens.

2/1/6/3/1/3/3/2

Jesper Thomassen, født 27/5 1974 Horsens, mekaniker. Gift 25/10 2002 **Regina Balch**, født 25/ IO 1977, under uddannelse (d.a. Jette Balch). Bopæl Juelsminde.

I barn.

2/1/6/3/1/3/3/2/1

Cecilie Thomassen, født 12/10 2002 Horsens.

2/1/6/3/1/3/3/3

Kim Thomassen, født 10/IO 1981 Horsens, elektriker. Bopæl Horsens.

2/1/6/3/1/4

Richard Hansen, født 1934 Vejle

2/1/6/3/1/5

Emmy Hansen, født ?. Gift **Bent Hansen**, automekaniker. Bopæl Vejle.
2 børn. Nærmere oplysninger mangler.

2/1/6/3/2 (side 552)

Nelly Marie Nielsen, født 1/12 1909 Sønderho, død 1/10 1994 Hvidovre. Gift 1.g. 28/6 1928 Sønderho **Carl Jensen**, født 2/7 1901 Sønderho, død 30/ I 1955 Kbhvn., matros. Gift 2.g. 9/6 1962 Kbhvn. **Aksel Henry Nielsen**, født 23/12 1924 Svebølle, Avnsø sogn, død 3/12 1998 Hvidovre (s.a. arbejdsmand Hans Christian Nielsen, Sofie Frederikke Jensen).

4 børn i I. ægteskab. se 17/3/4/4/3/6.



*Margrethe Hansine Nielsen,
Karl Marinus Larsen og søn
John*

2/1/6/3/3 (side 552)

Margrethe Hansine Nielsen, født 10/7 1912 Sønderho, død ? Esbjerg, husassistent. Gift 5/10 1935 Esbjerg Rådhus **Karl Marinus Larsen**, født 23/2 1908 Lild Klit, død 9/12 1967 Esbjerg, fisker (s.a. husmand og fisker Jens Olesen Larsen, Helene Kirstine Pedersen Badstue).

1 barn.

2/1/6/3/3/1

John Leo Larsen, født 16/9 1942 Zions sogn, Esbjerg, radiotelegrafist. Gift 1.g. 17/5 1962 Vor Frelser sogn, Esbjerg **Hanna Meier**, født 11/6 1944 Jerne, regnskabskonsulent (d.a. Erna og Edvard Meier). Ægteskabet opløst. Gift 2.g. 1972 Esbjerg Rådhus **Benedikte Pedersen**, født 1952 Julianehåb, Grønland. Ægteskabet opløst. Gift 3.g.? Julianehåb, Grønland **Somsri Marlare Saensuphan**, født 16/9 1962 Thailand, husmoder. Ægteskabet opløst. Bopæl Kolding.

1 barn i I. ægteskab.

1 barn i 3. ægteskab.

2/1/6/3/3/1/1 (side 553)

Kæthe Meier Nørskov født 9/12 1962 Vor Frelser sogn, Esbjerg, førtidspensionist. Samboende med **Ole Larsen**, født 22/6 1971 Holstebro, maskinarbejder (s.a. Lis og Gunnar Larsen). Bopæl Tjørring.

1 barn.

2/1/6/3/3/1/1/1

Dan Larsen, født 7/11 2000 Herning Sygehus.

2/1/6/3/3/1/2

Karl Marlare Larsen, født 14/4 1983 Julianehåb, Grønland, døbt Esbjerg, tømrer. Bopæl Kolding.

2/1/6/3/4 (side 553)

Niels Bernhardt Nielsen, født 11/1 1916 Sønderho, død 7/5 1984 Brøndby, sømand. Gift 1. g. med **Ellen Christensen**, født ? i ?, død ?. Ægteskabet opløst. Gift 2.g. med **Edith?**, født i Tyskland.

0 børn i 1. ægteskab.

1 barn i 2. ægteskab.

2/1/6/3/4/1

Tonny Nielsen, født ca. 1958.



*Maren Christiansen og
Richard Hansen Nielsen*

2/1/6/3/5

Richard Hansen Nielsen, født 26/1 1918 Sønderho, død 18/10 1988 Esbjerg, mølleriarbejder. Gift 23/7 1949 Ølgod **Maren Christiansen**, født 18/4 1924 Vallund, Ølgod sogn (d.a. gårdmand Thomas Rasmussen Kristiansen, Ellen Hansen). Bopæl Esbjerg.

3 børn.

2/1/6/3/5/1

Finn Nielsen, født 1/11 1952 Jerne sogn, Esbjerg, død 17/12 1997 Esbjerg. Ugift.

2/1/6/3/5/2

Egon Nielsen, født 11/10 1954 Jerne sogn, Esbjerg, død 15/3 1990 Esbjerg, adjunkt. Ugift.

2/1/6/3/5/3

Kirsten Nielsen, født 12/2 1957 Jerne sogn, Esbjerg, docent. Gift 1989 Esbjerg **Christian Blom Hansen**, født 29/12 1954 Ribe, organist, (s.a. skotøjshandler Karl Blom Hansen, sundhedsplejerske Cecilie Marie Christiansen). Bopæl Esbjerg.

3 børn.

2/1/6/3/5/3/1

Tine Blom Bielsen, født 2/9 1988 Treenigheds sogn, Esbjerg.

2/1/6/3/5/3/2

Anette Blom Nielsen, født 3/4 1991 Treenigheds sogn, Esbjerg.

2/1/6/3/5/3/3

Maja Blom Nielsen, født 1/5 1993 Treenigheds sogn, Esbjerg.

2/1/6/3/6 (side 553)

Jessy Karna Nielsen, født 21/4 1920 Sønderho, død 25/2 1992 Vallensbæk, husmoder. Gift 13/5 1942 Esbjerg Rådhus **Theodor Gad Bergmann Lauridsen**, født 12/3 1916 Esbjerg, død 2/10 1984 Vallensbæk, pølseforhandler.

1 barn.

2/1/6/3/6/1

Tommy Bergmann Lauridsen, født 8/8 1944 Vor Frelser sogn, Esbjerg, død 29/6 1969 Hvidovre.

2/1/6/3/8 (side 553)

Emmy Harriet Nielsen, født 6/2 1923 Sønderho, 11/7 2002 Esbjerg. Gift 1946 Esbjerg **Erik Binbler**, født ? Esbjerg, kunstmaler. Ægteskabet opløst. 0 børn.

2/1/6/4/1/1 (side 553)

Karna Jensen, født 18/4 1937 Nordby, ekspeditrice. Gift 29/9 1956 Nordby **Palle Paludan Larsen**, født 14/11 1935 Ulfborg, telegrafist (s.a. Dagny og Victor Larsen). Bopæl Nexø, Bornholm.

3 børn.

2/1/6/4/1/1/1 (side 554)

Stephen Paludan Larsen, født 30/4 1957 Nordby, elektriker. Bopæl Neksø.

2/1/6/4/1/1/2

Ole Paludan Larsen, født 19/4 1959 Åkirkeby, EDB-konsulent. Samboende med **Helle Hanford**, født 3/12 1957 Amager, socialrådgiver (d.a. Inger og Villy Hanford). Bopæl Albertslund.

2 børn.

2/1/6/4/1/I /211

Troels Paludan Hanford, født 22/5 1987 Glostrup.

2/1/6/4/1/1/2/2

Signe Paludan Hanford, født 20/8 1990 Glostrup.

2/1/6/4/1/I/3

Bo Paludan Larsen, født 30/6 1965 Nexø, forsikringsassurandør. Samboende med **Tina Christensen**, født 12/7 1970 Vor Frelser sogn, Esbjerg, kontorassistent (d.a. Martha og Gert Christensen). Bopæl Greve.

I barn.

2/1/6/4/1/1/3/1

Am?lie Helia Larsen, født 6/IO 1999 Frederiksberg.

2/1/6/4/2 (side 554)

Anna Nielsine Jensen, født 10/10 1909 Nordby, død 22/6 1987 Vor Frelser sogn, Esbjerg. Gift I .g. 30/9 1934 Nordby **Jens Kristian Rasmussen**, født 11/10 1909 V. Nykirke, død 3/1 1976 Esbjerg, brolægger (s.a. gårdejer Tobias Rasmussen, Hansine Kathrine Knudsen). Ægteskabet opløst. Gift 2.g. 18/4 1953 Esbjerg Rådhus **Peter Madsen Petersen**, født 12/ IO 1904 Brede, død 3/5 1961 Jerne, Esbjerg, kommunalarbejder (s.a. arbejdsmand Niels Henrik Petersen, Vilhelmine Møller). Bopæl Esbjerg.

5 børn i I. ægteskab.

I barn i 2. ægteskab.

2/1/6/4/2/1 (side 554)

Ritta Rasmussen, født 3/2 1935 Tjæreborg, død 14/3 1999 Vor Frelser sogn, Esbjerg, mejeriarbejder. Gift I.g. 21/11 1953 Jerne sogn, Esbjerg **Kaj Knudsen**, født 18/4 1925 Jerne sogn, Esbjerg, død 24/9 1974 Esbjerg, tobakshandler (s.a. Svend Aage Knudsen, Laura Christa Mathilde Ravnsbæk). Gift 2.g. 6/4 1984 Rådhuset, Esbjerg **Arne Bluhme Christensen**, født 30/1 1930 Vor Frelser sogn, Esbjerg, specialarbejder (s.a. arbejdsmand Søren Kristian Christensen, Elna Marie Andersen). Bopæl Esbjerg.

5 børn i I.

ægteskab. 2/ I /6/4/2/

I/I

John Ravnsbæk Knudsen, født 1/3 1954 Jerne sogn, Esbjerg, mekaniker/taxavognmand. Gift 13/5 1989 Esbjerg Rådhus **Vera Solveig Winther**, født 15/7 194 I Linde sogn pr. Spentrup, taxachauffør (d.a. Gunnar Charles Winther, Else Brogaard). Bopæl Esbjerg.

I barn (mor: Lone Andreassen).

I barn i ægteskab.

2/I/6/4/2/I/I/ I

Christina Andreassen, født 5/5 1976 Vor Frelser sogn, Esbjerg,

døbt Jerne Kirke, rengøringsassistent (navneforandring fra Tina Knudsen). Samboende med **Lars Meinertz**, født 19/1 1974 Vor Frelser sogn, Esbjerg, taxachauffør. Bopæl Esbjerg.

2 børn. se 23/3/2/9/4/6/2/4

2/I/6/4/2/1/1/1/1

Marc Meinertz, født 19/4 2001 Vor Frelser sogn, Esbjerg.

2/1/6/4/2/1/1/1/2

Camilla Meinertz, født 2/2 2004 Vor Frelser sogn, Esbjerg.

2/1/6/4/2/1/I/2

Jack Winther Ravnsbæk Knudsen, født 24/2 1986 Vor Frelser sogn, Esbjerg, navngivet Grundtvigs sogn.

2/1/6/4/2/I/2

Ernst Knudsen, født 8/3 1955 Jerne sogn, Esbjerg, VVS-montør, gårdejer, taxachauffør. Bopæl Oksbøl. Ugift.

2/1/6/4/2/I/3

Leif Knudsen, født 8/3 1955 Jerne sogn, Esbjerg, VVS-montør, gård-ejer, taxivognmand. Bopæl Esbjerg. Ugift.

2/I/6/4/2/1/4

Harald Raunsbæk Knudsen, født I/6 1957 Jerne sogn, Esbjerg, mekaniker, montør. Bopæl Esbjerg. Ugift.

2/1/6/4/2/I/5

Svend Aage Knudsen, født 9/4 1959 Jerne sogn, Esbjerg, montør. Bopæl Esbjerg. Ugift.

2/1/6/4/2/2

Hans Rasmussen, født 4/12 1936 Tjæreborg, død 6/4 1937 Tjæreborg.

2/1/6/4/2/3

Birgit Rasmussen, født 28/3 1938 Tjæreborg. Gift 25/6 1957 Esbjerg

Peder Tagmose Pedersen, født 2/3 1935 Fåborg, Jylland (s.a. arbmd. Johannes Martin Pedersen, Frida Henriette Lauritsen Tagmose). Ægteskabet opløst. Bopæl Esbjerg.

5 børn i I. ægteskab.

I barn i parforhold.

2/1/6/4/2/3/1

Elisabeth Pedersen, født ?

2/1/6/4/2/3/2

Pia Pedersen, født 8/6 1958 Vor Frelser sogn, Esbjerg. Gift 8/9 1979 Esbjerg **Per Edvard Nielsen**, født 30/10 1954 Vor Frelser sogn, Esbjerg. Bopæl Esbjerg.

2 børn.

2/I/6/4/2/3/2/ 1

Sabrina Birthe Nielsen, født 21/9 1977 Vor Frelser sogn, Esbjerg. 2 børn. Nærmere oplysninger mangler.

2/1/6/4/2/3/2/2 (side 555)

Jeanette Birgit Nielsen, født I 9/10 I 979 Vor Frelser sogn, Esbjerg.

1 barn. Nærmere oplysninger mangler.

2/1/6/4/2/3/3

Bente Pedersen, født ?

3 børn. Nærmere oplysninger mangler.

2/1/6/4/2/3/4

Dorte Pedersen, født ?

4 børn. Nærmere oplysninger mangler.

2/1/6/4/2/3/5

Peter Johannes Pedersen, født 14/II 1964 Vor Frelser sogn, Esbjerg.

2/1/6/4/2/3/6

Sara Anna Antoinette Vinding, født 13/I 1977 Vor Frelser sogn, Esbjerg.

2/1/6/4/2/4 (side 555)

Åse Rasmussen, født 28/7 1940 Jerne sogn, Esbjerg, rengøringsassistent. Gift 7/3 1969 Jerne sogn, Esbjerg **Ove Nielsen**, født 31/12 1947 Jerne sogn, Esbjerg, landmand. (s.a. havnearbejder Mads Tage Nielsen, Gudrun Helene Sørensen). Bopæl Blåbjerg.

2/I/6/4/2/5

Erik Rasmussen, født 30/3 1947 Vor Frelser sogn, Esbjerg, arbmd. Gift 2/4 1980 Esbjerg Rådhus **Ulla Boysen**, født 25/3 1952 Lille Darum, slagteriarbejder (d.a. Hans Peter Christian Boysen, Olga Nielsine Sørensen). Bopæl Esbjerg.

2 børn.

2/1/6/4/2/5/1

Hanne Rasmussen, født 2/ 11 1979 Vor Frelser sogn, Esbjerg, fabriksarbejderske. Bopæl Esbjerg.

211/6/4/2/5/2

Martin Erik Rasmussen, født 29/10 1988 Vor Frelser sogn, Esbjerg.

2/1/6/4/2/6

Anna Petersen, født 7/10 1952 Jerne sogn, Esbjerg, familieplejer. Gift 27/11 1970 Jerne sogn, Esbjerg **Hans Heinrich Jensen Popp**, født 17/12 1948 Jerne sogn, Esbjerg, arbejdsmand (s.a. Henry Chresten Jensen Popp, Ruth Irmgar Sørensen). Bopæl Esbjerg.

I barn.

2/1/6/4/2/6/1

Liselotte Jensen Popp, født 13/6 1971 Vor Frelser sogn, Esbjerg, salgsassistent. Bopæl Esbjerg.

2/1/6/4/3 (side 555)

Mathilde Petra Jensen, født 15/1 1912 Nordby, død 2/12 1998 Varde. Gift 6/6 1936 Varde **Carl Alfred Jørgensen**, født 5/5 I 911 Nordby, gårdejer (s.a. smedemester Martin Peder Hansen Jørgensen, Maren Møberg Pedersen). Bopæl Varde.

2 børn.

2/1/6/4/3/1

Inger Jørgensen, født 6/8 1940 Varde, død 10/5 1996 Firhøje, medhjælpende hustru. Gift 26/10 1962 Lunde **Sigurd Kristensen**, født 7/5 1929 Firhøje, død 7/6 1997 Firhøje, gårdejer (s.a. Sigrid og Hans Kristensen).

3 børn.

2/1/6/4/3/ I

Kurt Kristensen, født 16/8 1964 Sig, Firhøje, chauffør. Gift 14/9 1996 Skovlund **Chenette Lund Nielsen**, født 17/9 1974 Lund, køkkenassistent (d.a. Villy Nielsen, Karen Lund Hermansen). Bopæl Ansager.

I barn.

2/1/6/4/3/ I/ I

Daniel Lund Kristensen, født 27/9 1999 Ansager.

2/1/6/4/3/1/2

Jørn Kristensen, født 18/3 1967 Sig. operatør. Gift 13/5 1995 Varde **Birthe Andersen**, født 7/8 1966 Varde, lægesekretær (d.a. Henning Andersen, Jutta Sørensen). Bopæl Varde.

3 børn.

2/1/6/4/3/ 1/2/1

Camilla Kristensen, født 28/2 1996 Varde.

2/1/6/4/3/1/2/2

Mathilde Kristensen, født 5/4 1999 Varde.

2/1/6/4/3/1/2/3

Malene Kristensen, født 5/4 1999 Varde.

2/1/6/4/3/1/3

Poul Kristensen, født 13/10 1971 Sig, chauffør. Gift 15/6 1999 Varde **Tina Hedeager Kristensen**, født 11/9 1971 Vor Frelser sogn, Esbjerg, køkkenassistent (d.a. Magne Kristensen, Rigmor Elly Nielsen). Bopæl Alslev.

2 børn.

2/1/6/4/3/1/3/1

Tobias Hedeager Kristensen, født 11/2 2001 Vor Frelser sogn, Esbjerg.

2/1/6/4/3/1/3/2

Dennis Hedeager Kristensen, født 18/10 2002 Vor Frelser sogn, Esbjerg.

2/1/6/4/3/2

Kaj Henning Jørgensen, født 6/9 1947 Varde, mekaniker. Gift 20/3 1971 Varde **Ellen Marie Schiitt**, født 20/6 1950 Varde, selvstændig (d.a. Holger Emil Schlitt, Laurine Marie Nielsen). Bopæl Varde.

3 børn.

2/1/6/4/3/2/1

Jan Holger Jørgensen, født 21/10 I 967 Varde, radiomekaniker. Bopæl Varde.

2/1/6/4/3/2/2

Kim Schiitt Jørgensen, født 15/5 1973 Varde, selvstændig. Gift 23/5 1998 Varde **Randi Thomsen**, født 21/11 1973 Vor Frelser sogn, Esbjerg, kontorassistent (d.a. Tonny Thomsen, Anne Mette Johansen). Bopæl Varde.

2 børn.

2/1/6/4/3/2/2/ I

Oskar Schiitt Jørgensen, født 16/7 1999 Varde.

2/1/6/4/3/2/2/2

Sofie Schiitt Jørgensen, født 9/5 2003 Varde.

2/1/6/4/3/2/3 (side 556)

Allan Schiitt Jørgensen, født 9/3 1979 Varde, mekaniker. Samboende med **Tanja Hoffman Schultz**, født 12/6 1977 Nr. Nebel, salgsassistent (d.a. Tommy Schultz, Henne, Tove Madsen, Nr. Nebel). Bopæl Billum. I barn.

2/1/6/4/3/2/3/1

Oliver Hoffman Schultz, født 10/3 2001 Varde.

2/1/6/4/4 (side 556)

Kathrine Jensen, født 9/3 1914 Nordby, død 7/1 1998 Nordby. Gift 3 I /5 1936 Nordby **Svend Aage Nielsen**, født 13/6 1914 Vor Frelser sogn, Esbjerg, død 18/5 2003 Nordby, taxavognmand. (s.a. ugift tj. pige Hansine Marie Nielsen).

6 børn.

2/1/6/4/4/1

Margit Marie Nielsen, født 8/9 1935 Rindby, dagplejemoder. Gift 2/11 1958 Nordby **Verner Thomsen**, født 23/4 1933 Søvig, Outrup sogn, specialarbejder (s.a. Hans Anton Thomsen, Netty Kirstine Nielsen). Bopæl Varde.

6 børn.

2/1/6/4/4/1/I

Lisbeth Marie Thomsen, født 24/7 1961 Varde, sygehjælper. Gift 13/9 1986 Varde **Jan Høj Jensen**, født 3/1 I 959 Jerndrup, smed (s.a. Henning Jensen, Kirsten Høj Pedersen). Bopæl Outrup.

4 børn.

2/1/6/4/4/1/I/I

Sandie Marie Høj Jensen, født 10/3 1981 Varde.

2/1/6/4/4/1/1/2

Shiela Marie Høj Jensen, født 25/2 1984 Varde.

2/1/6/4/4/1/1/3

Sabrina Marie Høj Jensen, født 26/5 1986 Vor Frelser sogn, Esbjerg.

2/1/6/4/4/1/1/4

Sebastian Høj Jensen, født 10/7 1988 Vor Frelser sogn, Esbjerg.

2/1/6/4/4/1/2

Annette Kate Thomsen, født 30/9 1962 Varde, smørrebrødsjomfru. Gift 3/8 1985 Varde **Torben Hynkemeier Lauridsen**, født 7/8 1959 Brøndum, vognmand (s.a. Tage Hynkemeier, Anne-Grethe Lauridsen). Bopæl Varde.

3 børn.

2/1/6/4/4/1/2/1

Tanja Hynkemeier Lauridsen, født 8/7 1984 Varde.

2/1/6/4/4/1/2/2

Maibrit Hynkemeier Lauridsen, født 17/5 1986 Vor Frelser sogn, Esbjerg.

2/1/6/4/4/1/2/3

Lasse Hynkemeier Lauridsen, født 19/4 1989 Vor Frelser sogn, Esbjerg.

2/1/6/4/4/1/3

Hans-Åge Thomsen, født 9/9 1965 Varde, afdelingsleder. Gift 4/10 1997 Pedersborg **Lonnie Andersen**, født 15/2 1965 Sorø, fabriksarbejder (d.a. Bente og Villy Andersen). Bopæl Sorø.

I barn.

2/1/6/4/4/1/3/I

Frederik Broder Thomsen, født 16/6 1997 Slagelse.

2/1/6/4/4/1/4

Carsten Arne Thomsen, født 5/1 1967 Varde, fabriksarbejder. Gift 9/4 1994 Varde **Ingelise Andersen**, født 29/9 1970 Horne, sygehjælper (d.a. Gunnar Jørgen Andersen, Kirstine Marie Hansen). Bopæl Varde. 2 børn.

2/1/6/4/4/1/4/1

Sine Kirstine Thomsen, født 19/4 1990 Vor Frelser sogn, Esbjerg.

2/1/6/4/4/1/4/2

Jonas Thomsen, født 3/2 1993 Vor Frelser sogn, Esbjerg.

2/1/6/4/4/1/5

Preben Bent Thomsen, født 5/1 1967 Varde, murer. Samboende med **Dorte Dahl Pedersen**, født 10/6 1966 Fuglebjerg, sygehjælper (d.a. Tage Dahl Pedersen, Anne-Kirstine Christensen). Bopæl Varde.

3 børn.

2/1/6/4/4/1/5/I

Stine Dahl Thomsen, født 13/4 1990 Vor Frelser sogn, Esbjerg.

2/1/6/4/4/1/5/2

Mikkel Dahl Thomsen, født 26/I I 1992 Vor Frelser sogn, Esbjerg.

2/I/6/4/4/1/5/3

Laura Dahl Thomsen, født 15/3 1996 Vor Frelser sogn, Esbjerg.

2/1/6/4/4/1/6

Thomas Broder Thomsen, født 16/3 1974 Varde, bager, lagerekspedient. Samboende med **Louise Krestine Vinter**, født 18/7 1977 Hjørring, sygeplejerske (d.a. Niels Mølgaard Vinter, Edith Vaihøj Pedersen). Bopæl Nørre Ganby.

I barn.

2/1/6/4/4/1/6/1

Anton Broder Thomsen, født 30/ IO 2001 Aalborg.

2/1/6/4/4/2

Orla Nielsen, født 8/8 1937 Vor Frelser sogn, Esbjerg, matros. Gift I 0/9 1962 Nordby **Anny Brinch Sørensen**, født 15/4 1941 Kbhvn., assistent. Bopæl Nordby, Fanø.

3 børn. se 19/3/3/5/6/4/2.

2/1/6/4/4/3

Inga Marie Nielsen, født 3/12 1938 Vor Frelser sogn, Esbjerg, ekspedient
Gift I 0/9 1960 Nordby **Halvor Herman Jensen**, født 21/3 1936 Nordby,
kaptajn (s.a. styrmand Norman Halvor Jensen, Emma Nikolajsen
Hermansen). Bopæl Fanø Bad.

3 børn.

2/1/6/4/4/3/1

Mogens Herman Jensen, født 6/2 1961 Nordby, kaptajn i flyvevåb-
net. Gift 17/11 1998 Toftlund Rådhus **Anja Merete Tvede**, født 21/3
1964 Ansgar sogn, Odense, multimediedesigner (født Grimstrup) (d.a.
Egon Børge Grimstrup, Grete Marie Nissen Christensen). Bopæl
Bevtoft.

2 børn.

2/1/6/4/4/3/1/1

Emma Kathrine Tvede Jensen, født 15/2 1992 Viborg.

2/1/6/4/4/3/1/2

Magnus Herman Tvede Jensen, født 8/7 2000 Haderslev.

2/1/6/4/4/3/2

Susanne Jensen, født 2/12 1963 Nordby, dagplejer (mellempnavnet
Herman slettet). Gift 5/6 1987 Kliplev **Frede Hye**, født 16/1 1960
Bjerrndrupmark, Kliplev, maskinfører (s.a. Irma Ida og Jes Hye).
Bopæl Esbjerg.

2 børn.

2/1/6/4/4/3/2/ I

Michael Hye, født 6/9 1988 Vor Frelser sogn, Esbjerg.

2/1/6/4/4/3/2/2

Anne-Mette Hye, født 13/2 1993 Vor Frelser sogn, Esbjerg.

2/1/6/4/4/3/3 (side 557)

Flemming Herman Jensen, født 16/6 1965 Nordby, Fanø, account
manager. Gift 15/5 2004 Nordby **Rikke Jacobsen**, født 29/10 1970
Tårnby, kontorassistent (d.a. Jorunn Grøntoft og Birger Jacobsen).
Bopæl Køge.

I barn.

2/1/6/4/4/3/3/1

Kathrine Sofie Grøntoft Jensen, født 28/12 2003 Rigshospitalet,
Kbhvn., døbt Norby Kirke, Fanø 15/5 2004.

2/I/6/4/4/4

Anni Hanne Nielsen, født 9/11 1939 Vor Frelser sogn, Esbjerg, husmo-
der. Gift 6/1 1958 Nordby **Villy Nielsen**, født 22/5 I 934 Hadsund, styr-
mand (s.a. matros Lars Anker Nielsen, Ester Olivia Hansen). Bopæl Åby-
bro.

3 børn.

2/I/6/4/4/4/ I

Sonnich Nielsen, født 8/10 1958 Virum, oversergent. Gift 16/11 I 985
Aaby Kirke, Aabybro **Dorte Borup Pedersen**, født 8/8 1961 Vor Frue
sogn, Aalborg, lægesekretær (d.a. Erhardt Alfred Pedersen, Sonja

Borup Hansen). Bopæl Hadsten.

2 børn.

2/1/6/4/4/4/1/1

Martin Borup Nielsen, født 2/9 1986 Vinterslev sogn, Hadsten, døbt Over Hadsten Kirke, Hadsten.

2/1 /6/4/4/4/1/2

Katrine Borup Nielsen, født 27/7 1988 Vinterslev sogn, Hadsten, døbt Set. Pauls Kirke, Hadsten.

2/1/6/4/4/4/2

Jette Nielsen, født 19/7 1961 Dragør, montrice. Gift 12/7 1986 Åbybro Kirke **Kim Bech**, født 23/1 1960 Lille Værlose, varmemester (s.a. Peter Hansen, Kitty Nielsen). Ægteskabet opløst. Bopæl Åbybro.

2 børn.

2/1/6/4/4/4/2/1

Signe Bech, født 8/3 1986 Aalborg.

2/1/6/4/4/4/2/2

Nina Bech, født 20/11 1989 Aalborg.

2/1/6/4/4/4/3

Gitte Nielsen, født 22/11 1964 Dragør, butiksassistent. Gift 10/6 1989 Åbybro Kirke **Peter Sørensen**, født 11/6 1960 Middelfart, speditør (s.a. Bent Sørensen, Tove Jensen). Bopæl Hadsten.

3 børn.

2/1/6/4/4/4/3/1

Lasse Sørensen, født 6/9 1987 Hjørring.

2/1 /6/4/4/4/3/2

Mads Sørensen, født 7/7 1990 Randers.

2/1/6/4/4/4/3/3

Line Sørensen, født 10/2 1999 Randers.

2/1/6/4/4/5

Ella Nielsen, født 12/1 2 1944 Nordby, vognmand. Gift 8/12 1962 Nordby **Niels Kristian Bjerre Nielsen**, født 27/5 1939 Forum, Brøndum sogn, vognmand (s.a. Klara og Morten Bjerre Nielsen). Bopæl Sædding, Esbjerg.

5 børn.

2/1/6/4/4/5/1

Vibeke Bjerre Nielsen, født 15/4 1963 Vor Frelser sogn, Esbjerg, bogholder. Gift 6/10 1984 Skads **Ivan Jensen**, født 8/12 1963 Jerne, selvstændig (s.a. Anna og Henry Jensen). Bopæl Sædding, Esbjerg.

4 børn.

2/1/6/4/4/5/1/1

Kenneth Bjerre Jensen, født 24/5 1984 Skads.

2/1 /6/4/4/5/1/2

Janni Bjerre Jensen, født 18/11 1986 Skads.

2/1/6/4/4/5/1/3

Lotte Bjerre Jensen, født 8/11 1988 Skads.

2/1/6/4/4/5/1/4

Lasse Bjerre Jensen, født 31/10 1993 Sædden.

2/1/6/4/4/5/2

Dorit Bjerre Nielsen, født 9/8 1964 Vor Frelser sogn, Esbjerg, ekspedient. Gift 12/4 1990 Sædden **Steen Bengtson**, født 5/5 1961 Sønderborg, selvstændig (s.a. Christa og Henry Bengtson). Bopæl Sædding, Esbjerg.

3 børn.

2/1/6/4/4/5/2/1

Krestina Bjerre Bengtson, født 12/8 1986 Sædden.

2/1/6/4/4/5/2/2

Henriette Bjerre Bengtson, født 11/2 1989 Sædden.

2/1/6/4/4/5/2/3

Charlotte Bjerre Bengtson, født 11/9 1992 Sædden.

2/1/6/4/4/5/3

Anja Bjerre Nielsen, født 18/11 1966 Vor Frelser sogn, Esbjerg, laborant. Gift 31/3 1988 Vor Frelser sogn, Esbjerg **Torben Balmer**, født 12/6 1968 Vor Frelser sogn, Esbjerg, adm. direktør (s.a. Helle og Frede Rasmussen). Bopæl Egå v/Århus.

3 børn.

2/1/6/4/4/5/3/1

Anders Bjerre Balmer, født 22/10 1988 Vor Frelser sogn, Esbjerg.

2/1/6/4/4/5/3/2

Jonas Bjerre Balmer, født 4/6 1990 Vor Frelser sogn, Esbjerg.

2/1/6/4/4/5/3/3

Line Bjerre Balmer, født 6/3 1995 Gjesing, Esbjerg.

2/1/6/4/4/5/4

Morten Bjerre Nielsen, født 10/3 1972 Bryndum, vognmand. Bopæl Sædding, Esbjerg.

2/1/6/4/4/5/5

Uffe Bjerre Nielsen, født 13/12 1977 Sædden sogn, Esbjerg, smed. Samboende med **Tina Steenholdt Nielsen**, født 18/6 1978 Bryndum, blomsterdekoratør (d.a. Kirsten og Jørn Nielsen). Bopæl Hjerting, Esbjerg.

2 børn.

2/1/6/4/4/5/5/1

Christian Bjerre Nielsen, født 20/3 2003 Zions sogn, Esbjerg.

2/1/6/4/4/5/5/2

Camilla Bjerre Nielsen, født 13/9 2004 Hjerting, Esbjerg.

2/1/6/4/4/6

Lena Nielsen, født 21/2 1950 Nordby, hjemmehjælper. Gift 20/5 1972 Søllerød **Carsten Birchow Lassen**, født 23/6 1945 Kbhvn., omsorgsarbejder (s.a. Eva og Preben Birchow Lassen). Ægteskabet opløst 3/7 1992. Bopæl Biersted.

2 børn.

2/1/6/4/4/6/1

Henrik Birchow Lassen, født 6/10 1971 Kbhvn., flymekaniker. Samboende med **Birgitte Runge Petersen**, født 24/9 1975 Allerød, civilingeniør (d.a. Else Runge og Anton Petersen). Bopæl Hillerød. I barn.

2/1/6/4/4/6/1/1

Jeanette Runge Bircow Lassen, født 18/9 2003 Hillerød.

2/1/6/4/4/6/2

Krestina Birchow Lassen, født 19/6 1975 Aalborg, faglært landmand. Samboende med **Rene Høgh Jensen**, født 24/9 1976 Herning, driftsleder (s.a. Rita Høgh og Knud Jensen). Bopæl Isenvad. 2 børn.

2/1/6/4/4/6/2/1

Kathrine Birchow Jensen, født 3/12 1998 Herning.

2/1/6/4/4/6/2/2

Mads Birchow Jensen, født 14/1 2003 Herning.

2/1/6/4/5

Martin Jensen, født 20/1 191 6 Rindby, død 16/12 200 I Christiansfeld, murerarbejdsmand.

2/1/6/4/6 (side 557)

Hansine Sørine Agnete Jensen, født 23/4 1918 Nordby, død 14/4 2001 Zions sogn, Esbjerg, husmoder. Gift 1 I /12 1940 Esbjerg Rådhus **Bruno Gunner Lauridsen**, født 21/10 1914 Nordby, død 1/5 1992 Zions sogn, Esbjerg, matros.

4 børn. se Ekstra lister I 896I/4/I.

2/1/6/4/6/1

Birtha Lauridsen, født 1941 Zions sogn. Esbjerg. Ugift.

2/1/6/4/6/2

Linda Lauridsen, født 8/ 11 1950 Zions sogn, Esbjerg, pædagog. Gift 26/11 1977 Jerne sogn, Esbjerg **Mohamed Amar Lahassen**, født 28/10 1949 Ceuta, Spanien, selvstændig (s.a. Omar Amar, Fatima Lahassen). Ægteskabet opløst 1984. Bopæl Esbjerg.

I barn.

2/1/6/4/6/2/1

Nadia Lauridsen, født 3/ 12 1979 Jerne sogn, Esbjerg, bachelor i erhvervsprog og int. erhvervs kommunikation, spansk/kommunikation. Bopæl London, England.

2/1/6/4/6/3

Mona Lauridsen, født 29/11 1951 Zions sogn, Esbjerg, førtidspensionist. Bopæl Esbjerg.

2 børn.

2/1/6/4/6/3/1

Bodil Lauridsen, født 4/6 1979 Jerne sogn, Esbjerg, førtidspensionist. Bopæl Esbjerg.

2/1 /6/4/6/3/2

Ninna Lauridsen, født 18/5 1985 Jerne sogn, Esbjerg, skoleelev.

2/1/6/4/6/4

Eva Lauridsen, født 24/5 1956 Jerne sogn, Esbjerg, social-og sundhedsassistent. Samboede med **Anker Christensen**, født 9/5 1954 Zions sogn, Esbjerg, VVS-blikkenslager og rør lægger (s.a. Frands Martin Christensen, Agnes Cathrine Jørgensen). Parforholdet ophørt. Bopæl Esbjerg.

I barn (far: Anker Christensen).

I barn (far: Orla Madsen).

2/1/6/4/6/4/I

Mette Lauridsen, født 13/9 1974 Jerne sogn, Esbjerg, studerende, bachelor/pædagog. Bopæl Esbjerg.

2/1/6/4/6/4/2

Mads Lauridsen, født 22/3 1979 Jerne sogn, Esbjerg, frikirkepræst. Gift 10/7 1999 Jerne sogn, Esbjerg **Kristina Lund Nielsen**, født 6/3 1979 Sædden sogn, Esbjerg, frikirkepræst/socialrådgiverstuderende (d.a. Tommy Lund Nielsen, Jette Marianne Gram Thomsen). Bopæl Fredericia.

I barn.

2/1/6/4/6/4/2/ I

Emma Liv Lauridsen, født 19/5 2004 Fredericia.

2/2/3/2/1/1 (side 559)

Annegine Marita Christensen, født 22/10 1920 Boldesager, Jerne sogn. død 13/9 1988 Møgeltønder, husmoder. Gift 3/1 1943 Esbjerg **Harry Ejner Kragh**, født 26/11 1920 Thorsted, død 12/12 1994 Møgeltønder, revisor (s.a. baneformand William Siedorf Krag, Rasmine Frederiksen).

4 børn.

2/2/3/2/1/I/I

Lissi Kragh, født 18/7 1943 Jerne sogn, Esbjerg, kontorassistent. Gift 22/12 I 1973 Odense Rådhus **Knud Walter Larsen**, født 22/11 1930 Set. Knuds sogn, Odense, død 7/12 1986 Køge, salgschef (s.a. Metha og Harald Larsen). Ægteskabet opløst. Bopæl Tønder, 2 børn.

2/2/3/2/1/I/I

Malene Kragh, født 5/10 1975 Hårlev, kontorassistent. Bopæl London, England.

2/2/3/2/1/1/2

Stine Kragh, født 5/10 1975 Hårlev, kontorassistent i FN. Gift 30/5 2004 Madrid **Jesus Fernandez**, født 24/12 1965 Madrid, FN-medarbejder (s.a. Amalie og Juan Jose Fernandez). Bopæl Kinshasa, Congo.

2/2/3/2/1/1/2

Villy Kragh, født 9/3 1946 Jerne, revisor. Gift 26/7 I 1968 Ranum **Anni Nielsen**, født 20/6 1946 Ranum, sygeplejerske (d.a. Ellen og Anker Nielsen). Bopæl Tønder.

3 børn.

2/2/3/2/1/1/2/1

Lone Kragh, født I 0/1 I 970 Aalborg, tandlæge. Gift 2/8 I 997 Møgeltønder **Per Green Toft**, født 1/3 1967, tandlæge (s.a. Tove og Palle Toft). Bopæl Bramming.

2 børn.

2/2/3/2/1/1/2/1/I

Jakob Green Toft, født 4/10 1998 Kbhvn.

2/2/3/2/1/1/2/1/2

Signe Green Toft, født 21/9 2002 Vor Frelser sogn, Esbjerg.

2/2/3/2/I I1/2/2

Thomas Kragh, født 19/8 1971 Aalborg, cand. merc. Gift 26/6 1999 Nr. Lyndelse **Pia Hansen**, født 5/8 1970, IT-medarbejder (d.a. Hanne og Manfred Hansen). Bopæl Århus.

I barn.

2/2/3/2/1/1/2/2/1

Oliver Kragh, født 3/3 2003 Århus.

2/2/3/2/III/2/3

Mette Kragh, født 20/1 1975 Tønder, frisør.

2/2/3/2/1 III13

Sonja Kragh, født 7/9 1948 Vejrs, ekspedient. Gift 11/2 1967 Møgeltønder **Kjeld Kristensen**, født 3/11 1943 Sig, herreekviperingshandler (s.a. Mary og Christian Kristensen). Bopæl Toftlund.

3 børn.

2/2/3/2/1/I/3/1

Morten Kristensen, født 25/1 I 1968 Gråsten, ekspedient. Gift 25/7 1998 Toftlund **Tina Ohlsen**, født 29/5 1970 Jyrup, ekspedient (d.a. Annelise og Peter Ohlsen). Bopæl Toftlund.

2 børn.

2/2/3/2/1/1/3/1/1

Julie Kragh Kristensen, født 24/1 1997.

2/2/3/2/1/1/3/1/2

Josephine Kragh Kristensen, født 13/5 1999.

2/2/3/2/1/1/3/2

Tina Kristensen, født 2/12 1970 Gråsten, lærer. Gift 16/10 1999 Agerskov **Mogens Lauritsen**, født 18/7 1965 Agerskov, snedker (s.a. Gertrud og Joseph Lauritsen). Bopæl Toftlund.

I barn.

2/2/3/2/1/1/3/2/1

Signe Kragh Schuldt Lauritsen, født 15/4 1997 Haderslev.

2/2/3/2/1/1/3/3

Lars Kristensen, født 26/6 1976 Toftlund, ekspedient. Bopæl Toftlund.

2/2/3/2/1/1/4

Bente Kragh, født 23/9 1953 Varde, ekspedient. Gift 15/12 1972 Møgeltønder **Frits Tuschke**, født 10/10 1952 Stiderltigum, Tyskland, mekaniker (s.a. Henni og Kurt Tuschke). Bopæl Stiderltigum,



*Svend S. Engsted, Frida M., Julius Engsted, Victor C. Engsted,
Kirstine F. Sonnichsen, Signora Engsted på skødet, Niels Sonnichsen
Engsted, Knud Engsted.*

Tyskland.

3 børn.

2/2/3/2/1/1/4/1 (side 560)

Sandi Tuschke, født 30/5 1974 Stiderltigum, Tyskland, ekspedient.
Bopæl Stiderltigum, Tyskland.

2/2/3/2/1/1 /4/2

Katja Tuschke, født 10/2 1977 Stiderltigum, Tyskland, pædagog.
Bopæl Stiderltigum, Tyskland.

2/2/3/2/1 /1/4/3

Patrick Tuschke, født 8/1 1985 Stiderltigum, Tyskland, mekaniker.
Bopæl Stiderltigum, Tyskland.

2/2/3/2/2/3 (side 560)

Svend Sigurd Engsted, født 25/10 1909 Sønderho, død 28/1 I 1976
Nordby, bagermester. Gift I 1/11 I 1934 Nordby **Dora Augusta
Sonnichsen**, født 15/8 1912 Nordby, død 24/4 2001 Nordby (d.a. styr-
mand Jens Warrer Sonnichsen, Mette Hansen).

4 børn.

2/2/3/2/2/3/ I

Eva Engsted, født 26/4 1936 Sønderho, laborant. Gift 23/11 1958
Nordby **Kaj Matthiesen**, født 9/3 1931 Haderslev, kontorchef (s.a.
Marie og Fritz Matthiesen). Bopæl Nordby, Fanø.

2 børn.

2/2/3/2/2/3/1/1

Finn Matthiesen, født 19/5 1960 Kastrup, civilingeniør. Bopæl
Brønshøj. Ugift.

I barn (mor: Grete Lausten, Albertslund).

2/2/3/2/2/3/1/1/1

Alberte Lausten født 17/4 1995 på Amager.

2/2/3/2/2/3/ 1/2

Bo Bernth Matthiesen, født 8/6 1962 Kastrup, geolog. Gift 17/2

2001 Tølløse **Ulla Hamilton Bernth** født 31/12 1965 Vipperød, geolog (d.a. Ferguson Bernth, Hanne Hamilton), Bopæl Tølløse. 2 børn.

2/2/3/2/2/3/1/2/1

Aske Bernth Matthiesen født 27/2 2001 Tølløse.

2/2/3/2/2/3/1/2/2

Troels Bernth Matthiesen født 19/10 2003 Tølløse.

2/2/3/2/2/3/2

Gunnar Sonnichsen Engsted, født 31/3 1939 Nordby, skibsfører. Gift I 1/4 I 1966 Tistrup **Else Marie Hyrup Jensen**, født 13/8 1942 Tistrup, klinikassistent (d.a. Gunnar Jensen, Else Jørgensen). Bopæl Nordby, Fanø.

2 børn.

2/2/3/2/2/3/2/1

Lone Hyrup Engsted, født 8/7 1969 Vor Frelser sogn, Esbjerg, pædagog. Samboende med **Jesper Lund Aagaard**, født 1/8 1972 Helsingø, studerende (s.a. Anni og Jørgen Aagaard). Bopæl Nordby, Fanø.

I barn.

2/2/3/2/2/3/2/1/1

Hannah Engsted Aagaard, født 13/9 2003 Vor Frelser sogn, Esbjerg.

2/2/3/2/2/3/2/2

Jan Sonnichsen Engsted, født 23/5 1973 Vor Frelser sogn, Esbjerg, pilot. Samboende med **Marianne Knot Overgaard**, født 24/4 1975 Vor Frelser sogn, Esbjerg, fysioterapeut (d.a. Inger og Jørgen Overgaard). Bopæl Kær, Sønderborg.

I barn.

2/2/3/2/2/3/2/2/1

Anne-Kathrine Knot Engsted, født 2/1 2004 Sønderborg.

2/2/3/2/2/3/3

Kim Engsted, født I 0/2 1952 Nordby, cykeludlejer. Samboede med **Ragnhild Kallehauge**, født 28/8 1955 Gl. Ry, korrespondent (d.a. Margrethe Kallehauge). Parforholdet ophørt. Bopæl Nordby, Fanø.

3 børn.

2/2/3/2/2/3/3/1

Estnat Kallehauge-Engsted, født 24/10 1988 Nordby, Fanø.

2/2/3/2/2/3/3/2

Anders Kallehauge-Engsted, født 18/2 1992 Nordby, Fanø.

2/2/3/2/2/3/3/3

Thorkild Kallehauge-Engsted, født 15/8 1996 Nordby, Fanø.

2/2/3/2/2/3/4 (side 561)

Jesper Engsted, født 4/3 1954 Nordby, typograf. Gift I 6/8 I 1981 Føvling **Anette Sandholt**, født 7/3 1953 Sønderho, kontorassistent (d.a. Lisie og brugsuddeler Ernst Sandholt). Bopæl Sædding, Esbjerg. 2 børn.

2/2/3/2/2/3/4/1

Kirsten Sandbolt Engsted, født 2/12 1982 Sædden sogn, Esbjerg, sygeplejeelev. Bopæl Århus.

2/2/3/2/2/3/4/2

Gert Sandbolt Engsted, født 14/8 1990 Sædden sogn, Esbjerg.

2/2/3/2/2/4 (side 561)

Julius Engsted, født 24/12 1910 Sønderho, død 14/10 1986 Treenigheds sogn, Esbjerg, købmand. Gift 1. g. 20/10 1940 Christians Kirke, Århus

Valborg Kirstine Hauschildt Sørensen, født 17/2 1905 Vejen, død 25/5 1985 Odense Sygehus. Urnen nedsat på Rissing Kirkegårds ukendte urnegrav (d.a. portør Mads Kristian Sørensen, Margrethe Kirstine Dorthea Hauschildt). Ægteket opløst. Gift 2. g. 14/11 1953 Jerne sogn, Esbjerg

Inger Marie Johanne Rasmussen, født 26/7 1915 Bandholm (d.a. arbejdsmand Carl Marius Emil Rasmussen, Bertha Annine Johansen) (enke efter fodermester Ejler Niels Henrik Jensen). Bopæl Esbjerg.

2 børn adopteret i 1. ægteskab.

2 børn i 2. ægteskab.

2/2/3/2/2/4/1

Per Viktor Engsted, født 12/12 1942 Set. Johannes sogn, Århus, døbt Sønderho Kirke, død 10/6 1944 St. Hedvigs Klinik, Kolding, begr. Sønderho (s.a. afdøde Edith Asta Thomsen).

2/2/3/2/2/4/2

Bent Engsted, født 8/4 1944 Set. Johannes sogn, Århus, død 9/2 1979 Vollsmose, Odense. Urnen nedsat på Korslække Kirkegårds ukendte urnegrav.

2/2/3/2/2/4/3

Inger Marie Engsted, født 19/4 1952 Saksøbing, kontorassistent. Gift 7/7 1973 Jerne sogn, Esbjerg **Palle Schollert Jørgensen**, født 16/6 1946 Marstal Handelsplads, Ærø, maskinmester (s.a. styrmand Helge Peter Jørgensen, Inga Schollert). Ægteskabet opløst 4/12 2003. Bopæl Esbjerg.

2 børn.

2/2/3/2/2/4/3/1

Vicky Engsted, født 30/12 1973 Vor Frelser sogn, Esbjerg, kontorassistent (Jørgensen slettet). Gift 7/8 2004 Fredens sogn, Odense

Per Sander Engsted, født 1/4 1971 Odense, produktionsmedarbejder (navneforandring fra Hansen) (s.a. Jytte Hansen). Bopæl Odense.

2/2/3/2/2/4/3/2

Naja Engsted Jørgensen, født 11/8 1976 Vor Frelser sogn, Esbjerg, arkitektstuderende. Bopæl Århus.

2/2/3/2/2/4/4

Niels Sonnichsen Andreas Engsted, født 16/2 1954 Vor Frelser sogn, Esbjerg, truckfører. Gift 13/3 1976 Jerne **Majbritt Jeppesen**, født 19/9 1953 Vor Frelser sogn, Esbjerg. Ægteskabet opløst 1993. Bopæl Esbjerg.

1 barn.

2/2/3/2/2/4/4/1

Henrik Sonnichsen Engsted, født 3/8 1976 Vor Frelser sogn, Esbjerg. Gift 19/9 2001 Esbjerg Rådhus **Nadia Barbara ??**, født 31/7 1979 Texas, USA. Bopæl Texas, USA.

2/2/3/2/2/5 (side 561)

Victor Conrad Engsted, født 26/11 1914 Sønderho, død 12/3 1981 Jerne sogn, Esbjerg, urne nedsat i Sønderho, hovmester. Gift 25/9 1949 Sønderho **Dagny Ulrikka Pedersen**, født 13/10 1918 Sønderho, død 20/2 1997 Jerne sogn, Esbjerg, urne nedsat i Sønderho, husassistent.

0 børn. se 19/3/3/1/3/4.

2/2/3/2/2/6 (side 561)

Knud Engsted, født 29/9 19 I 7 Sønderho, død 16/2 1991 Sønderho, bagermester. Gift 20/11 1941 Sønderho **Ellen Bagger Sørensen**, født 7/8 1919 Set. Johannes sogn, Århus, død 16/11 1978 Sønderho (adopteret af kaptajn Hans Mortensen Sørensen, Karen Hansine Bagger).

5 børn.

2/2/3/2/2/6/1

Jytte Engsted, født 3/5 1942 Sønderho, toldassistent. Gift 8/6 1968 Sønderho **Børge Nissen**, født 12/5 1938 Bramming, ejendomshandler (s.a. vognmand Axel Jensen Nissen, Ottilia Dorthea Marie Hansen). Bopæl Esbjerg.

2 børn.

2/2/3/2/2/6/1/1 (side 562)

Dorthe Engsted Nissen, født 27/3 1969 Vor Frelser sogn, Esbjerg, disponent. Bopæl Esbjerg.

2/2/3/2/2/6/1/2

Pia Engsted Nissen, født 24/3 1973 Vor Frelser sogn, Esbjerg, socialpædagog. Bopæl Odense.

2/2/3/2/2/6/2 (side 562)

Finn Engsted, født 3/5 1942 Sønderho, overtoldassistent. Gift 5/12 1965 Nordby **Inge-Lise Nielsen**, født 10/1 1947 Nordby, sygehjælper. Bopæl Holstebro.

2 børn. se 31/5/3/2/2/4/6/1/2.

2/2/3/2/2/6/2/1

Gitte Engsted, født 4/6 1966 Holstebro, kontorassistent. Samboende med **Flemming Dalby Andreassen**, født 25/6 1964 Holstebro, regionschef (s.a. Lea og Emanuel Andreassen). Bopæl Holstebro.

2 børn.

2/2/3/2/2/6/2/1/1

Anna Engsted Andreassen, født 5/7 1991 Holstebro.

2/2/3/2/2/6/2/1/2

Sara Engsted Andreassen, født 12/5 1995 Holstebro.

2/2/3/2/2/6/2/2

Hanne Engsted, født 25/7 1969 Holstebro, fuldmægtig. Bopæl

Holstebro.

2/2/3/2/2/6/3

Preben Engsted, født 6/10 1944 Sønderho, bager. Bopæl Welwyn, England.

2/2/3/2/2/6/4

Arne Engsted, født I 0/4 1949 Sønderho, værkfører. Gift 11/8 1993 Tønder **Dyveke Ursula Rohde**, født 13/5 1961 Kbhvn., socialrådgiver (d.a. Peter Rohde). Bopæl Esbjerg.

2 børn.

2/2/3/2/2/6/4/I

Anton Rohde Engsted, født 31/12 1990 Vor Frelser sogn, Esbjerg.

2/2/3/2/2/6/4/2

Ellice Rohde Engsted, født 5/7 1992 Vor Frelser sogn, Esbjerg.

2/2/3/2/2/6/5

Niels Erik Sonnichsen Engsted, født 7/5 1951 Sønderho, bagermester, forretningsindehaver. Gift 18/8 1973 Sønderho **Inger-Merete Thøgersen**, født 2/2 1948 Zions sogn, Esbjerg, lærer, forretningsindehaver. Bopæl Sønderho.

I barn. se 8/1/2/5/5/3.

2/2/3/2/2/7 (side 562)

Signora Engsted, født 12/11 1922 Sønderho, assistent. Gift 12/2 1949 Sønderho **Jørgen Ditlev Oluf Møller Jacobsen**, født 22/10 1917 Vor Frue sogn, Odense, død 2/10 1992 Hvidovre, afdelingschef (s.a. ugift serveringsjomfru Maren Katrine Madsen) (adopteret af maler Kristian Møller Jacobsen, Agnes Mathilde Christoffersen). Bopæl Hvidovre.

2 børn.

2/2/3/2/2/7/1

Poul Møller, født 2/7 1950 Hvidovre, tandlæge (Jacobsen slettet). Gift 13/10 1979 Spjellerup **Anne-Grethe Møller Thomsen**, født 26/7 1952 Spjellerup, afdelingssygeplejerske (d.a. Edvard Melchior Møller Thomsen, Rigmor Kristine Hansen). Bopæl Holbæk.

2 børn.

2/2/3/2/2/7 I I I

Martin Møller, født 31/8 1980 Holbæk, studerende. Bopæl
Kbhvn.

2/2/3/2/2/7 I I I 2

Mette Møller, født 27/12 1984 Holbæk, studerende.

2/2/3/2/2/7 I 2

Aase Møller Jacobsen, født 25/8 1954 Hvidovre, tandlæge. Gift 28/7
1979 Hvidovre **Torben Gullak-Hansen**, født 21/2 1953 Hvidovre,
skoleinspektør (s.a. Tage Stefan Gullak-Hansen, Karen Margrethe
Andersen). Bopæl Ishøj.

3 børn.

2/2/3/2/2/7 I 2/1

Christian Gullak-Hansen, født 8/9 1982 Hvidovre, studerende.

2/2/3/2/2/7 I 2/2 (side 563)

Peter Gullak-Hansen, født 1/2 1985 Hvidovre, studerende.

2/2/3/2/2/7 I 2/3

Bolette Gullak-Hansen, født 28/2 1990 Ishøj.

2/2/3/2/2/8 (side 563)

Robert Engsted, født 18/11 1925 Sønderho, død 8/5 1982 Vejle, toldbet-
jent. Gift 16/6 1957 Fjerritslev **Gertrud Christensen**, født I 0/9 1928
Fjerritslev, overassistent (d.a. Søren Borup Christensen, Astrid Jenny
Jørgensen). Bopæl Vejle.

2 børn.

2/2/3/2/2/8 I

Claus Engsted, født 23/12 1957 Rødovre, økonomichef. Gift I.g. 8/10
1988 Vejle **Inge Bilet Pedersen**, født 18/11 1967 Vejle, pædagogmed-
hjælper. Ægteskabet opløst 1992. Gift 2.g. 2/7 1996 Vejle Rådhus
Birgitte Ravn Svendsen, født 26/7 1965 Vejle, pædagog. Bopæl
Hobro.

2 børn i 1. ægteskab.

2 børn i 2. ægteskab.

2/2/3/2/2/8 I 1

Jon Engsted, født 22/6 1989 Børkop (navneforandring fra Bilet
Engsted).

2/2/3/2/2/8 I 1/2

Ann-Carina Bilet Engsted, født 1/10 1991 Angmagssalik,
Grønland.

2/2/3/2/2/8 I 1/3

Emma Amalie Ravn Engsted, født 7/3 1995 Kbhvn.

2/2/3/2/2/8 I 1/4

Astrid Marie Ravn Engsted, født 19/9 2003 Hobro.

2/2/3/2/2/8 I 2 (side 563)

Lars Michael Engsted, født 6/3 1964 Vejle, cand. merc. Gift 27/ I 2
1997 Vejle **Isabelle Micheline Maquet**, født 10/12 1968 Paris, cand.
stat. (d.a. Josephine og Freddy Maquet). Bopæl Bruxelles.

2 børn.

2/2/3/2/2/8/2/1

Søren Adrien William Engsted, født 28/12 2001 Bruxelles.

2/2/3/2/2/8/2/2

Auriane Victoria Kirstine Engsted, født 3/11 2003 Bruxelles.

2/2/3/2/2/9 (side 563)

Sonnich Engsted, født 30/3 1929 Sønderho, død 8/9 1994 Sønderho, told-konsulent. Gift 5/9 1953 Tarm **Kirsten Hejbøl**, født 6/12 1930 Tarm, Egvad sogn (d.a. førstelærer Kristian Gerhardt Hejbøl, Dagmar Jepsen). Bopæl Sønderho.

2 børn.

2/2/3/2/2/9/ I

Vibeke Engsted, født 12/11 1954 Tønder, høre-talepædagog. Gift 9/7 1977 Sønderho **Preben Kure Bech**, født 7/11 1952 Nyker, Bornholm, lærer (s.a. gårdejer Villy Niemand Bech, Ellen Nathalie Kure). Bopæl Lem.

4 børn.

2/2/3/2/2/9/1 /1

Jeppe Bech Engsted, født 10/11 1979 Lem, speditør. Bopæl Herning.

2/2/3/2/2/9/1/2

Lasse Bech Engsted, født 11/10 1982 Lem.

2/2/3/2/2/9/1/3

Rune Bech Engsted, født 29/6 1985 Lem.

2/2/3/2/2/9/1/4

Jes Bech Engsted, født 8/10 1987 Lem.

2/2/3/2/2/9/2

Ole Gerhard Hejbøl Engsted, født 11/12 1957 Sæd, salgskonsulent. Gift 14/5 1983 Bovense **Lone Marie Christiansen**, født 2/8 1958 Nordenhuse, arbejdsleder (d.a. Marie og Verner Christiansen). Ægteskabet opløst. Samboende med **Nina Ingrid Vonge**, født 15/11 1953 Lunde, Otterup, butiksassistent. Bopæl Ullerslev.

1 barn (Lone Marie's).

4 børn (Nina Ingrid's).

2/2/3/2/2/9/2/1

Niels Mike Østergaard Engsted, født 23/6 1976 Nyborg, kommunalarbejder. Bopæl Nyborg.

2 børn (mor: Ulla-Pia Skovgård's).

2/2/3/2/2/9/2/1/1

Mike Nico Østergaard Engsted, født 12/12 1996 Nyborg.

2/2/3/2/2/9/2/1/2

Stine Marie Østergaard Engsted, født 17/4 1999 Nyborg-

2/2/3/2/2/9/2/2

Teddy Steffen Jensen, født 25/10 1978 Herrested.

2/2/3/2/2/9/2/3

Rene Frank Jensen, født 6/5 1980 HeITested.

2/2/3/2/2/9/2/4

Mogens Daniel Jensen, født 15/10 1983 Herrested.

2/2/3/2/2/9/2/5

Ditte Line Jensen, født 15/9 1986 Herrested.

2/2/3/2/3/1 (side 563)

Sonnicha Signora Sonnichsen, født 21/7 1914 Sunds. Gift 1/1 1939 Skive **Axel Bilstrup Andersen**, født 13/9 1914 Skive, død I 0/1 2004 Skive, gas- og vandmester (s.a. Kristian Ingvard Andersen, Elise Kirstine Jeppesen). Bopæl Skive.

3 børn.

2/2/3/2/3/1/1 (side 564)

Birgit Bilstrup Andersen, født 29/8 1941 Skive, fuldmægtig. Gift I 0/5 1963 Skive **Arne Iversen**, født 27/3 1938 Grindsted, lagerchef (s.a. Laurits Christian Iversen, Sonja Tove Rosalie Franck). Bopæl Hillerød.

2 børn.

2/2/3/2/3/1/1/1

Ann Frank Iversen, født 23/6 1965 Struer, indkøbskoordinator. Gift 7/I I 1997 Helsingør Rådhus **Torben Stig Carlsen**, født 3/1 1961 Alsønderup, maskinfører (s.a. Egon Carlsen, Karen Lissi Rasmussen). Bopæl Helsingør.

2/2/3/2/3/1/1/2

Bo Frank Iversen, født 18/11 1968 Hurup, Thy, kreditchef. Gift 11/8 1990 Hillerød Rådhus **Pia Poulsen**, født 17/9 1964. Bopæl Hillerød.

2/2/3/2/3/ I 2

Finn Sonnich Andersen, født 7/1 1946 Skive, ingeniør. Gift 14/5 1983 Torsted v/Horsens **Charlotte Pandura**, født 23/8 1952--Århus, assistent. Bopæl Horsens.

I barn.

2/2/3/2/3/1/2/1

Christine Sonnich Andersen, født 5/10 1985 Horsens.

2/2/3/2/3/ I 3

Ole Sonnich Sonnichsen, født 18/3 1948 Skive, adjunkt (navneforandring). Gift 20/1 1972 Skive **Bodil Nørskov Jensen**, født 17/8 1947 Skive, assistent (d.a. Arne Nørskov Jensen, Klara Hansen). Bopæl Holstebro.

2 børn.

2/2/3/2/3/1 /3/1

Katrine Nørskov Sonnichsen, født 30/7 1973 Århus, cand. scient (kemi). Bopæl Ballerup.

2/2/3/2/3/1/3/2

Anders Nørskov Sonnichsen, født 14/6 I 1976 Århus, tandlæge. Bopæl Århus C.

2/2/3/2/3/2 (side 564)

Mary Petra Sonnichsen, født 9/10 1916 Sunds, død 17/10 1986

Holstebro. Gift 2 I /1 1940 Skive **Hans Senius Lauridsen**, født 4/2 I 1916 Ringkøbing, chefdekoratør (s.a. Niels Peder Lauridsen, Nielsine Christiane Nielsen). Bopæl Holstebro.

2 børn.

2/2/3/2/3/2/1

Hanne Lauridsen, født 15/3 1943 Zions sogn, Esbjerg, korrespondent. Gift 1/8 1965 Holstebro **Jens Johan Mikkelsen**, født 11/11 1941 Brædstrup, lektor, **HD** (s.a. Thorvald Peter Mikkelsen, Carla Marie Rasmine Aabo Jensen). Bopæl Aalborg.

2 børn.

2/2/3/2/3/2/1/1

Torben Peter Mikkelsen, født 27/3 1967 Sørvaag, Færøerne, specialkonsulent, cand. mag. Bopæl Kbhvn.

2/2/3/2/3/2/1/2

Søren Johan Mikkelsen, født 10/2 1969 Sørvaag, Færøerne, læge. Samboende med **Sanne Ravnsbæk**, født 4/5 1966 Fredericia, jordemoder (d.a. Børge Ravnsbæk, Birthe Madsen). Bopæl Århus.

3 børn.

2/2/3/2/3/2/1/2/1

Siv Ravnsbæk, født 12/2 1998 Århus.

2/2/3/2/3/2/1/2/2

Vibe Ravnsbæk, født 12/2 2000 Århus.

2/2/3/2/3/2/1/2/3

Silke Ravnsbæk, født 1/11 2001 Århus.

2/2/3/2/3/2/2

Kirsten Lauridsen, født 14/2 1950 Holstebro, beskæftigelseskonsulent. Gift 18/3 1967 Holstebro **Mogens Biichmann Larsen**, født 28/7 1944 Holstebro, bankprokurist (s.a. Kaj Godthardt Larsen, Anna Kirstine Leth Sørensen). Ægteskabet opløst. Bopæl Holstebro.

I barn.

2/2/3/2/3/2/2/1 (side 565)

Christina Biichmann Larsen, født 20/8 1967 Holstebro, konsulent. Samboende med **Tore Forsingdal Hardlei**, født 4/5 1973 Århus, cand. scient (s.a. John Kim Hardlei, Grete Marie Norup Forsingdal). Bopæl Århus.

2/2/3/2/4/1 (side 565)

Sonneva Jensine Hansen, født 2/5 1912 Sønderho, død 6/12 I 998 Ålsgårde. Gift 21/ 11 I 937 Zions sogn, Esbjerg **Alfred Carøe Holm**, født 13/12 1912 Hellebæk, død 13/1 1976 Ålsgårde, maskinarbejder (s.a. Laurits Valdemar Holm, Marie Bodil Nielsen).

3 børn.

2/2/3/2/4/1/1

Karin Holm, født 20/9 1939 Esbønderup, frisør. Gift 30/6 1962 Ålsgårde **Hans Erik Rasmussen**, født 6/2 1937 Apperup, Hellebæk sogn, varmemester (s.a. Helmer Erik Rasmussen, Edith Ester Larsen). Bopæl Ålsgårde.

2 børn.

2/2/3/2/4/1/1/ I

Marianne Seidelin Rasmussen, født 16/3 1965 Helsingør, ekspeditrice. Gift 9/1 I 1985 Ålsgårde **Benny Nielsen**, født 2/8 1960 Hornbæk, tømrer (s.a. Sten Nielsen, Ingrid Knudsen). Bopæl Hornbæk.

2 børn.

2/2/3/2/4/1/1/1/I

Stine Seidelin Nielsen, født 25/12 1984 Helsingør, gymnasieelev. Bopæl Hornbæk.

2/2/3/2/4/1/1/√2

Kenneth Seidelin Nielsen, født 15/4 1990 Helsingør.

2/2/3/2/4/1/1/2

Jette Seidelin Rasmussen, født 7/2 1969 Helsingør, farmakolog. Gift 6/2 1999 Hellebæk **Carsten Blicher**, født 14/2 1963 Odense, statsaut. revisor (s.a. Ib Blicher, Astrid Jacobsen). Bopæl Ålsgårde. 2 børn.

2/2/3/2/4/1/1/2/1

Andreas Seidelin Blicher, født 29/7 2001 Helsingør. Bopæl Ålsgårde.

2/2/3/2/4/1/1/2/2

Emilie Seidelin Blicher, født 24/9 2003 Hillerød. Bopæl Ålsgårde.

2/2/3/2/4/1/2

Flemming Holm, født 22/12 1943 Esbønderup, maskinmester. Gift 25/2 1967 Ålsgårde **Kirsten Førby Sørensen**, født 7/4 1944 Ålsgårde, Hellebæk sogn, pædagogmedhjælper (d.a. Erik August Sørensen, Anny Viola Andersen). Bopæl Ålsgårde.

2 børn.

2/2/3/2/4/ 1/2/1

Henrik Førby Holm, født 29/3 1969 Helsingør, elektroniktekniker. Bopæl Helsingør.

2/2/3/2/4/1/2/2

Mette Førby Holm, født 5/8 1972 Helsingør, kontorassistent. Gift 28/8 I 999 Hellebæk **Jørgen Petersen**, født I I /5 1970 Helsingør, maskintekniker (s.a. Julius Petersen, Lilli Jørgensen). Bopæl Ålsgårde.

2 børn.

2/2/3/2/4/1/2/2/1

Marcus Førby Petersen, født 15/8 1998 Helsingør.

2/2/3/2/4/1/2/2/2

Laura Førby Petersen, født 15/8 2003 Doncaster Yorkshire, England.

2/2/3/2/4/1/3

Inge Holm, født 16/8 1945 Esbønderup, plejehjemsmedhjælper. Gift 3/4 1965 Ålsgårde **Erik Larsen**, født 21/2 1944 Kbhvn., død 13/2

1984 Hillerød, servicemontør (s.a. Kirsten Lie). Bopæl Kvistgård.
2 børn.

2/2/3/2/4/1 /3/1

Rene Larsen, født 22/9 1967 Helsingør, blikkenslager. Bopæl Helsingør.

I barn.

2/2/3/2/4/1/3/1/1

Cecilie Larsen Jacobsen, født 11/6 1997 Helsingør.

2/2/3/2/4/1/3/2

Jacob Larsen, født 28/8 1972 Helsingør, driftsoperatør. Bopæl Espergærde.

2/2/3/2/4/2 (side 566)

Hartvig Martin Sonnichsen, født 23/8 1914 Sønderho, død 22/12 1985 Havnsø, hotelpension (navneforandring). Gift 6/4 1935 borgerligt i

Kbhvn. **Astrid Johanne Adamsen**, født 19/11 1916 Dannemare, død 3/9 1990 Havnsø (d.a. fodermester Axel Albert Adamsen, Ida Augustdatter).

6 børn.

2/2/3/2/4/2/1

Sonja Ida Hansen, født 16/7 1935 Kbhvn., sygehjælper. Gift 24/5 1953 Søbakkegaard, Esbønderup **Carl-Otto Svendsen**, født 7/12 1930 Esbønderup, død 21/3 2002 Esbønderup, landmand (s.a. gårdejer Hans Peter Svendsen, Dagmar Margrethe Christiansen). Bopæl Esbønderup.
3 børn.

2/2/3/2/4/2/ 1/1

Henning Svendsen, født 18/11 1953 Esbønderup, kriminalkommissær. Gift 28/5 1977 Søborg v/Gilleleje **Anne Mette Petersen**, født 17/4 1955, fuldmægtig (d.a. dagplejer Lissi og vognmand Henning Petersen). Bopæl Munkerup.

2 børn.

2/2/3/2/4/2/1/1/1

Kenneth Svendsen, født 6/9 1980 Helsingør Sygehus.

2/2/3/2/4/2/1/1/2

Stefan Svendsen, født 23/8 1987 Helsingør Sygehus.

2/2/3/2/4/2/1/2

Erik Svendsen, født 6/4 1955 Esbønderup, død 16/10 2004, radio-mekaniker. Gift 10/9 1977 Esbønderup **Anne Marie Hertz**, født 15/2 1956, dagplejer (d.a. Marie og gartner Svend Aage Hertz). Bopæl Udsholt.

3 børn.

2/2/3/2/4/2/1/2/1

Benjamin Svendsen, født 5/7 1977.

2/2/3/2/4/2/1/2/2

Daniel Svendsen, født 8/12 1980.

2/2/3/2/4/2/1/2/3

Simon Svendsen, født 16/6 1990.

2/2/3/2/4/2/1/3

Torben Svendsen, født 20/3 1964 Esbønderup, repræsentant. Gift I .g. 20/8 1994 Helsing **Jette Foged Nielsen**, født 11/12 1964, kontorassistent (d.a. Jonna og Jens Foged Nielsen). Ægteskabet opløst. Gift 2.g. I 0/6 2000 **Jane Jensen**, født 3/11 1963, klinikassistent (d.a. Ane Lise og snedker Arne Jensen). Bopæl Helsing. 2 børn i I. ægteskab. I barn (Jane Jensen's).

2/2/3/2/4/2/1/3/I

Camilla Foged Svendsen, født 1/5 1991.

2/2/3/2/4/2/1/3/2

Jonas Foged Svendsen, født 2/6 1994.

2/2/3/2/4/2/1/3/3

Trine Rasmussen, født 2/10 1985.

2/2/3/2/4/2/2

Sonnich Hansen, født 22/1 1942 Kingo sogn, Kbhvn., smed. Gift 6/7 1963 Herlev **Karna Margit Petersen**, født 7/11 1944 Rise, Ærø (d.a. Carl Petersen, Anna Edith Hansen). Ægteskabet opløst. Samboende fra 1980 med **Sonja Laursen Vibæk**, født 19/9 1954 Glamsbjerg, gartner ved Assistentkirkegården i Odense (d.a. savværksarbejder Anton Bernhard Laursen Vibæk, Helga Christensen). Bopæl Korup, Odense. 3 børn.

2/2/3/2/4/2/2/I

Susanne Hansen, født 17/3 1964 Herlev, lagerarbejder. Samboende med **Kim Frydendal Hansen**, født 15/6 1970 Gudme, varmemester (s.a. Poul Frydendahl Hansen, Dora Jessen). Bopæl Ryslinge.

I barn (far: Jan Hein).

2 børn.

2/2/3/2/4/2/2/1/1

Henrik Hein, født 3/9 1987 Ansgar sogn, Odense.

2/2/3/2/4/2/2/1/2

Laura Frydendahl Hansen, født 21/2 2001 Svendborg.

2/2/3/2/4/2/2/1/3

Andreas Frydendahl Hansen, født 6/10 2003 Svendborg.

2/2/3/2/4/2/2/2

Connie Hansen, født 8/4 1965 Herlev, postoperatør. Gift 1/6 1991 Bregninge, Ærø **Asbjørn Henning Poulsen**, født 9/12 1965 Ærøskøbing, værkfører (s.a. Finn Poulsen, Ruth Kjems). Bopæl Allested, Broby.

2 børn.

2/2/3/2/4/2/2/2/1

Lucas Emil Poulsen, født 20/I 1992 Fåborg Sygehus.

2/2/3/2/4/2/2/2/2

Selina Emilie Poulsen, født 30/9 1994 Fåborg Sygehus.

2/2/3/2/4/2/2/3

Danny Hansen, født 4/10 I 1966 Tranderup, Ærø, skiltemaler. Gift 9/11 1996 Ryslinge Valgmenighed **Mette Egsvang Rasmussen**, født 6/4 1968 Ansgar sogn, Odense, butiksassistent (d.a. Jørgen Egsvang Rasmussen, Kirsten Barnhøj Johansen). Bopæl Ringe.

3 børn.

2/2/3/2/4/2/2/3/I

Mads Egsvang Hansen, født 24/1 1996 Set. Nicolai sogn, Svendborg.

2/2/3/2/4/2/2/3/2

Mathias Egsvang Hansen, født 4/9 1998 Set. Nicolai sogn, Svendborg.

2/2/3/2/4/2/2/3/3

Nana Egsvang Hansen, født 29/6 2003 Set. Nicolai sogn, Svendborg.

2/2/3/2/4/2/3

Jørn Hansen, født 19/12 1943 Kbhvn., død 21/12 1943 Kbhvn.

2/2/3/2/4/2/4

Gervig Sonnichsen, født 21/9 I 1945 Rigshospitalet, Kbhvn., kranfører (navneforandring). Gift I .g. 22/2 1964 Herlev Kirke **Lis Sylvest Jensen**, født 29/9 1945 Herlev, husmoder (d.a. radiomontør Ib Jensen, Anna-Lise Margrethe Long). Ægteskabet opløst. Gift 2.g. 19/9 1985 Kr. Sonnerup Kirke **Jannie Yvonne Rasmussen**, født 23/9 1958 Rigshospitalet, Kbhvn., kontorassistent (d.a. Ernst Erhardt Brøner, Inger-Lise Birthe Jensen). Bopæl Kirke-Sonnerup, Kirke Saaby.

3 børn i I. ægteskab.

I barn i 2. ægteskab.

2/2/3/2/4/2/4/I

Janie Sylvester Sonnichsen, født 16/11 1963 Herlev, kontorassistent. Gift 3/8 2002 Herlev Kirke **Jan Pedersen**, født 27/11 1967 Holstebro, slagter (s.a. Egil Godballe Pedersen, Sonja Magrethe Andersen). Bopæl Herlev.

4 børn.

2/2/3/2/4/2/4/1/1

Patrick Gervig Sonnichsen, født 15/11 1987 Lindehøj sogn, Herlev.

2/2/3/2/4/2/4/1/2

Nicklas Gervig Sonnichsen, født 10/10 1990 Lindehøj sogn, Herlev.

2/2/3/2/4/2/4/1/3

Matrick Gervig Sonnichsen, født 27/5 1996 Lindehøj sogn, Herlev.

2/2/3/2/4/2/4/1/4

Anick Sylvest Sonnichsen, født 15/IO 2001 Lindehøj sogn, Herlev.

2/2/3/2/4/2/4/2

Dennis Sylvest Sonnichsen, født 24/4 1966 Roskilde, indkøber. Gift 30/7 I 994 Rye Kirke **Anette Høgh**, født 13/5 1970 Søstrup sogn, fagkoordinator (d.a. Ib Lars Andersen, Birthe Høgh). Bopæl Lejre.

2 børn.

2/2/3/2/4/2/4/2/1

Stine Høgh Sonnichsen, født 14/10 1995 St. Pouls sogn, Kbhvn.

2/2/3/2/4/2/4/2/2

Rasmus Høgh Sonnichsen, født 19/9 2002 Rorup sogn, Lejre.

2/2/3/2/4/2/4/3

Tenna Sylvest Sonnichsen, født 27/12 1973 Glostrup sogn, social-og sundhedshjælper. Gift 2/6 2001 Borgerligt Herlev **Jacob Weimann Ritter**, født 26/4 1978 Lindehøj sogn, Herlev, fængselsfunktionær (s.a. Arnold Flemming Ritter, Anne-Lisbeth Weimann Jensen). Bopæl Herlev.

3 børn.

2/2/3/2/4/2/4/3/1

Andreas Sylvest Ritter, født 18/2 1990 Lindehøj sogn, Herlev.

2/2/3/2/4/2/4/3/2

Mathias Sylvest Ritter, født 22/2 2002 Lindehøj sogn, Herlev.

2/2/3/2/4/2/4/3/3

Lucas Sylvest Ritter, født 27/2 2004 Lindehøj sogn, Herlev.

2/2/3/2/4/2/4/4

Claes Sonnichsen, født 1/12 1985 Kr. Sonnerup sogn.

2/2/3/2/4/2/5

Bøge Hartvig Sonnichsen, født I 0/2 1947 Rigshospitalet, Kbhvn., pensionist (navneforandring). Gift 17/6 1964 Roskilde **Jonna Jensen Moeslund**, født 8/8 1944 Lemming, områdeleder (d.a. arbmd. Johannes Jensen Moeslund, Edith Marie Ankersen). Bopæl St. Merløse.

4 børn.

2/2/3/2/4/2/5/I

Lise-Lotte Sonnichsen, født 16/8 1964 Kjellerup, lejrchef. Gift 7/3 1987 Giesborg **Bent Smidt Lauersen**, født 7/3 1957 Stilling, Skanderborg, murersvend (s.a. Margit og Preben Lauersen). Bopæl Vejby.

3 børn.

2/2/3/2/4/2/5/1/1

Carina Smidt Lauersen, født 25/1 1985 Grenå, hotel & fritidsassistent. Gift 30/6 2004 Buddinge **Emanuel Ake Richard Muttendango**, født 11/6 1980 Mombasa, Kenya, professionel fodboldspiller. Bopæl Kgs. Lygby.

2/2/3/2/4/2/5/1/2

Rene Smidt Lauersen, født 29/9 1988 Grenå.

2/2/3/2/4/2/5/1/3

Jimi Smidt Lauerén, født 1/2 1991 Grenå.

2/2/3/2/4/2/5/2

Marianne Sonnichsen, født 12/6 1966 Roskilde. Gift 1.g. 3/3-1990 Benløse **Jan Larsen**, født 3/1 19?? Aalborg, bager (s.a. Peter Larsen). Ægteskabet opløst. Gift 2.g. 24/7 1999 **Jens Guldager Christenen**, født ? (s.a. Peter Christian Christensen). Bopæl Fjenneslev.

2 børn i 1. ægteskab.

2 børn i 2. ægteskab.

2/2/3/2/4/2/5/2/1

Pernille Larsen Sonnichsen, født 30/10 1986 Slagelse.

2/2/3/2/4/2/5/2/2

Phillip Larsen Sonnichsen, født 24/10 1989 Ringsted.

2/2/3/2/4/2/5/2/3

Marilouise Guldager Sonnichsen, født 8/2 2000 Roskilde.

2/2/3/2/4/2/5/2/4

Victor Christian Guldager Sonnichsen, født 5/6 2001 Roskilde.

2/2/3/2/4/2/5/3 (side 567)

Hanne Astrid Sonnichsen, født 19/7 1968 Gentofte, bogbinder. Gift 15/8 1998 Ryomgård **Carsten Primdahl Rasmussen**, født 26/7 1960 Ebeltoft, sagsbehandler (s.a. Ketty og Jørgen Rasmussen). Bopæl Ryomgård.

2 børn.

2/2/3/2/4/2/5/3/1

Mikkel Primdahl Sonnichsen, født 7/2 1993 Randers.

2/2/3/2/4/2/5/3/2

Mads Primdahl Sonnichsen, født 9/12 1996 Grenå.

2/2/3/2/4/2/5/4

Carsten Sonnichsen, født 1/8 1975 Ringsted, specialarbejder. Bopæl St. Merløse.

I barn (mor: Gitte Nielsen).

2/2/3/2/4/2/5/4/1

Mike Bøge Sonnichsen, født 1/11 1999 Roskilde.

2/2/3/2/4/2/6

Benny Sonnichsen, født 30/ I 1954 Vedbæk, mekaniker. Gift 19/8 2000 Føllenslec Kirke **Dorthe Haugaard Hansen**, født 20/8 1968 Søby Sygehus, pensionist (d.a. Benthe Haugaard Hansen). Bopæl Eskebjerg.

2 børn.

2/2/3/2/4/2/6/1

Martin Møller Sonnichsen, født 14/3 1981 Kalundborg Sygehus, jord-og betonarbejder. Bopæl Eskebjerg.

2/2/3/2/4/2/6/2

Shanny Møller Sonnichsen, født 21/12 1981 Kalundborg

Sygehus, arbejder med pakkeri. Samboende **Dennis Abel Hansen**, født 6/8 1980 Vor Frelser sogn, Esbjerg, assistent (s.a. Hemming Elkjær Hansen). Bopæl Eskebjerg.

2 børn.

2/2/3/2/4/2/6/2/1

Secilie Abel Sonnichsen, født 26/5 2001 Holbæk Sygehus.

2/2/3/2/4/2/6/3/2

Chris Abel Sonnichsen, født 30/3 2003 Holbæk Sygehus.

2/2/3/2/4/3 (side 567)

Arnold Jørgen Schmidt Hansen, født 24/2 1918 Sønderho, død 24/10 1991 Vor Frelser sogn, Esbjerg, chauffør. Gift 3/6 1945 Vor Frelser sogn, Esbjerg **Gerda Marie Kjær Jørgensen**, født 28/6 1920 Vor Frelser sogn, Esbjerg, tobaksarbejderske (d.a. cigarmager Ingvar Christen Jørgensen, Valborg Christine Mary Kjær). Bopæl Esbjerg.

3 børn.

2/2/3/2/4/3/1

Udøbt pige, født 21/6 1946 Vor Frelser sogn, Esbjerg, død 21/6 1946 Vor Frelser sogn, Esbjerg.

2/2/3/2/4/3/2

Jørgen Kjær Hansen, født 12/6 1948 Vor Frelser sogn, Esbjerg, arkitekt, m.m.a. Gift I .g. 25/9 1976 Råby sogn **Rigmor Sejersen**, født 18/7 1950 Råby, bibliotekar (d.a. Jens Sejrsen, Johanne Aagaard). Ægteskabet opløst 8/11 200 I. Gift 2.g. I 0/8 2002 Skibby **Anne Margrethe Vestphael**, født 9/12 I 950 Ishøj, kordegneassistent (d.a. Peter Vestphael, Rigmor Lydia Olsen). Bopæl Taastrup.

2 børn i I. ægteskab.

2/2/3/2/4/3/2/I

Ingvar Sejr Hansen, født 26/3 1977 Frederikssund, stud. polit. Bopæl Kbhvn.

2/2/3/2/4/3/2/2

Ida Kjær Sejersen, født 16/12 1982 Frederikssund, stud. arch. Bopæl Kbhvn.

2/2/3/2/4/3/3

Erling Kjær, født 24/8 1950 Vor Frelser sogn, Esbjerg, vicepolitikommissær (Hansen slettet). Gift 24/8 1974 Højdevang sogn, Kbhvn. **Mona Riis**, født 7/5 1954 Højdevang sogn, Kbhvn., dagplejemoder (d.a. Sigurd Riis, Else Beier). Bopæl Skibby.

2 børn.

2/2/3/2/4/3/3/1

Morten Kjær Andersen, født 6/8 1974 Hellig Kors sogn, Kbhvn., kok. Gift 8/6 2002 Hillerød **Charlotte Andersen**, født 27/12 1974 Frederikssund, tekn. ass. (d.a. Erik Johansen Andersen, Joan Leth-Nissen). Bopæl Skibby.

I barn.

2/2/3/2/4/3/3/1/I

Cecillie Kjær Andersen, født 5/1 I 2000 Hillerød.

2/2/3/2/4/3/3/2

Mogens Kjær, født 5/3 1980 Glostrup, bygningsssnedker. Gift 17/4 2004 Frederikssund **Maria Draaby Petersen**, født 9/12 1978 Frederikssund, kontorassistent. (d.a. Henning Vang Petersen, Birthe Draaby Hansen). Bopæl Frederikssund.

I barn

2/2/3/2/4/3/3/2/I

Sofie Kjær, født 28/7 2003 Frederikssund.

2/2/3/2/4/4

Marie Jessy Hansen, født 20/11 19 I 9 Sønderho, død ? Esbjerg. Gift 29/1 1938 Esbjerg Rådhus **Gothard Johan Wang Nordqvist**, født 27/8 1916 Esbjerg, død 1998 Esbjerg, skibstømrer.

5 børn.

2/2/3/2/4/4/1

John Nordqvist, født 13/4 1938 Zions sogn, Esbjerg, biologassistent. Gift I .g. 11/4 1968 Zions sogn, Esbjerg **Hanne Snedevig Jensen**, født 9/2 1943 Kbhvn., sygeplejerske. Ægteskabet opløst. Gift 2 g. **Lone Christensen**, født 23/12 19??. Bopæl Hillerød.

2 børn i I. ægteskab.

I barn i 2. ægteskab.

2/2/3/2/4/4/I/1

Christian Nordqvist, født 21/1 I 1969 Kbhvn. Bopæl Rødby.

I barn. Nærmere oplysninger mangler.

2/2/3/2/4/1/1/1/2

Lotte Nordqvist, født 7/6 1971 Kbhvn. Bopæl Kbhvn. S.

2/2/3/2/4/4/1/3 (side 568)

Trine Nordqvist, født 12/8 1977, civilingeniør. Bopæl Odense.

2/2/3/2/4/4/2

Ingrid Nordqvist, født 25/6 1943 Esbjerg. Gift 16/4 1960 Esbjerg **Henning Christensen**, født 7/11 1938 Stevnstrup **J.**, Grensten sogn, død ?, fabriksarbejder. Bopæl Randers

4 børn.

2/2/3/2/4/4/2/1

Ann Dorthe Christensen, født 18/9 1960 Vor Frelser sogn, Esbjerg, sygehjælper. Bopæl Randers.

2 børn.

2/2/3/2/4/4/2/1/1

Camilla Christensen, født 28/11 1980 Randers.

2/2/3/2/4/4/2/1/2

? **Christensen**, født 5/12 1986 Randers.

2/2/3/2/4/4/2/2

Alice Christensen, født 17/5 1963 Stevnstrup.

2/2/3/2/4/4/2/3

Hans Henrik Christensen, født 14/11 1966 Stevnstrup.

2/2/3/2/4/4/2/4

Heidi Christensen, født 22/7 1974 Stevnstrup.

2/2/3/2/4/4/3

Erik Nordqvist, født 11/2 1952 Esbjerg, studietekniker. Gift I 2/9 1970 Esbjerg **Anna Lena Christensen**, født 16/11 1951 Esbjerg. Bopæl Esbjerg.

3 børn.

2/2/3/2/4/4/3/1

Kenneth Nordqvist, født 6/5 1971 Esbjerg.

2/2/3/2/4/4/3/2

Sebastian Nordqvist, født 21/1 1977 Esbjerg.

2/2/3/2/4/4/3/3

Cathrine Nordqvist, født 26/3 1983 Esbjerg.

2/2/3/2/4/4/4

Britta Nordqvist, født 23/12 1956 Zions sogn, Esbjerg, laborant. Gift 25/12 I 978 Jerne sogn, Esbjerg **Erik Gaarde Madsen**, født 30/10 1953 Vor Frelser sogn, Esbjerg, trafikregionschef (s.a. Svend Henry Nørgaard Madsen, Jacobine Gaarde). Bopæl Esbjerg.

2 børn.

2/2/3/2/4/4/4/1

Rikke Gaarde Madsen, født 25/12 1979 Grundtvig sogn, Esbjerg, lærerstuderende. Bopæl Esbjerg.

2/2/3/2/4/4/4/2

Rasmus Nordqvist Madsen, født 26/2 1988 Sædden sogn, Esbjerg, gymnasieelev. Bopæl Esbjerg.

2/2/3/2/4/4/5

Kirsten Nordqvist, født 12/4 1963 Vor Frelsers sogn, Esbjerg, data analyst. Gift 4/8 1990 Guldager Kirke **Steven William Buckley**, født Rugby, England, contract manager (s.a. John Buckley). Ægteskabet opløst 21/9 2004. Bopæl London, England.

3 børn.

2/2/3/2/4/4/5/1

Karina Buckley, født 13/3 1992 Hillingdon, England.

2/2/3/2/4/4/5/2

Louise Buckley, født 17/7 1994 High Wycombe, England.

2/2/3/2/4/4/5/3

Tom Buckley, født 9/9 1997 Penn, England.

2/2/3/2/4/5 (side 568)

Edith Hansen, født 29/3 1921 Boldesager, døbt Jerne, død 10/12 1989 Zions sogn, Esbjerg. Gift 7/7 1946 Zions sogn, Esbjerg **Kristian Peter Petersen**, født 18/9 1914 Vejen, død 9/6 1976 Zions sogn, Esbjerg, cigarmager (s.a. Karoline og Kristian Peter Petersen).

2 børn.

2/2/3/2/4/5/1 (side 569)

Birgitte Petersen, født 2/3 1953 Zions sogn, Esbjerg, kontorassistent. Gift 7/7 1984 Zions sogn, Esbjerg **Peter Christoffersen**, født 17/3 1941 Viby J., lagerarbejder (s.a. Aase og Anker Christoffersen). Bopæl Esbjerg.

2/2/3/2/4/5/2

Dorethe Petersen, født 17/1 1958 Zions sogn, Esbjerg, programmør og planlægger. Gift 30/12 1985 Thisted **Mogens Walling Hansen**, født 5/3 1937 Kbhvn., socionom (s.a. Ingeborg Marie Dorthea og Alfred Marinus Hansen). Ægteskabet opløst. Bopæl Thorsø ved Hammel.

2 børn.

2/2/3/2/4/5/2/1

Bjarke Walling Petersen, født 4/8 1984 Thisted.

2/2/3/2/4/5/2/2

Esben Walling Petersen, født 14/3 1990 Nysted.

2/4/4/2/1 (side 571)

Jes Nielsen Mikkelsen, født 22/3 1898 Sønderho, krigsforlist 19/2 1941 som fører af SIS "Algarve". Gift 9/3 1924 Sønderho **Ellen Jensen**, født 27/1 IO 1901 Sønderho, død 27/1 1997 Zions sogn, Esbjerg.

I barn. se 2/4/2.

SØSKENDERÆKKE NR. 25

FAR NR. 41/2

MORNR.42/5

1. **Dorthe Sonnichsdatter.**

Født 28/1 1765 Sønderho, død 5/2 1846 Sønderho.

2. **Karen Sonnichsdatter.**

Født 6/9 1766 Sønderho, død 27/5 1840 Sønderho.

3. **Anna Sonnichsdatter.**

Født 4/9 1768 Sønderho, død 31/7 1845 Sønderho.

4. **Maren Sonnichsdatter.**

Født 12/11 1770 Sønderho, død 31/5 1848 Sønderho.

5. **Sidsel Sonnichsdatter.**

Født 13/3 1773 Sønderho, død 16/11 1856 Sønderho.

6. **Niels Sonnichsen.**

Født 18/8 1775 Sønderho, druknet 11/6 1787.

7. **Hans Sonnichsen.**

Født 22/10 1777 Sønderho, død 15/6 1778 Sønderho

1/1/6 (side 573)

Thomas Sonnichsen, født 21/10 1824 Sønderho, død ? Højer, skibsfører. Gift l.g. I 2/2 1851 Sønderho **Anne Hansdatter**, født 10/7 1827 Sønderho, død 19/5 1854 Sønderho. Gift 2.g. 16/11 1855 Højer **Ingeborg Hansen Kamp**, født 27/1 2 1827 Højer, død ? (d.a. Peter Hansen Kamp).

0 børn i 1. ægteskab. se 32/1/711/3 se de 3 første bøger.

1 barn i 2. ægteskab. se 17/9/5/I.

1/1/6/1

Peter Sonnichsen, født 2/11 1858 Højer, død?

1/5/3/1/1 (side 574)

Aage Nissen Nielsen, født 16/2 1910 Vor Frelzers sogn, Kbhvn., død 7/11 1977 Århus, skibsfører. Gift 30/7 1939 Kgs. Lyngby **Asta Eriksen**, født 30/9 1913 Blågårds sogn, Kbhvn, død 16/12 1994 Viby J. (d.a. kelner Laurits Peter Niels Eriksen, Hilda Victoria Elg).

2 børn.

1/5/3/1/1/I

Erik Brinch Nielsen, født 27/7 1943 Kapemaums sogn, Kbhvn., elektroingeniør. Gift 21/1 1967 Tårnby **Anne-Lise Thomsen**, født 17/1 1944 Set. Thomas sogn, Kbhvn., apoteksassistent. Bopæl Trige.

4 børn. se 25/1/5/3/4/3/1.

1/5/3/1/1/1/I

Louise Brinch Nielsen, født 30/11 1967 Hellig Kors sogn, Kbhvn., salgsassistent. Gift 5/10 1991 Elev Kirke **Frands Jepsen**, født 14/7 1965 Foldby Sogn, gartner (s.a. Knud Festersen Jepsen, Ellen Nørgaard Jepsen). Bopæl Hinnerup.

3 børn.

1/5/3/1/1 /1/1 /1

Julie Brinch Jepsen, født 10/7 1992 Søften Sogn.

1/5/3/1/I/ 1/1/2

Mie Brinch Jepsen, født 27/5 1994 Søften Sogn.

1/5/3/1/1/1/1/3

Jacob Brinch Jepsen, født 1/6 1998 Foldby Sogn

1/5/3/1/1/12

Helene Brinch Nielsen, født 2/4 1970 Valby sogn, Kbhvn., teknisk assistent. Gift 8/6 1996 Trige. **Allan Achton Sørensen**, født 5/ I 1961 Trige, indkøber (s.a. Rasmus Achton Sørensen, Kamma Ruth Thomsen). Bopæl Trige.

2 børn.

1/5/3/1/1/1/2/1

Mette Brinch Sørensen, født 5/12 1992 Tommerup sogn.

1/5/3/1/1/1/2/1

Sofie Brinch Sørensen, født 17/5 1995 Tommerup sogn.

1/5/3/1/1/1/3

Stine Brinch Nielsen, født 14/3 1971 Århus, musikpædagog. Gift 2/8 1999 Middelfart **Nick Brinch Nielsen**, født 18/6 1969 Kvottrup v/Århus, TV-tekniker (s.a. Jytte og Ole Brikner) (navneforandring fra Brikner). Bopæl Odense. V.

4 børn.

1/5/3/1/1/ 1/3/1

Ida Brinch Nielsen, født 7/9 1996 Ansgar sogn, Odense.

1/5/3/1/1/1/3/2

Annika Brinch Nielsen, født 20/12 1998 Ansgar sogn, Odense.

1/5/3/1/1/1/3/3

Kaia Brinch Nielsen, født 7/8 2000 Ansgar sogn, Odense.

1/5/3/1/1/1/3/4

Amalie Brinch Nielsen, født 20/5 2002 Ansgar sogn, Odense.

1/5/3/1/1/1/4

Jacob Brinch Nielsen, født 14/12 1973 Århus, selvstændig. Gift 28/9 2003 Foldby Kirke **Mette Eriksen**, født 11/9 1972 Fælget, Skærum, receptionist (d.a. Ragna og Poul Erik Eriksen). Bopæl Tinning, Hinnerup.

3 børn.

1/5/3/1/1/ 1/4/1

Mira Helbo Brinch Nielsen, født 11/9 1997 Århus.

1/5/3/1/1/1/4/2

Daniel Brinch Nielsen, født 5/12 2000 Århus.

1/5/3/1/1/1/4/3

Claudia Brinch Nielsen, født 6/1 2002 Århus.

1/5/3/1/1/2

Niels Brinch Nielsen, født 1/1 1946 Kapernaum sogn, Kbhvn., arkitekt. Gift 4/8 1970 Voldby **Else Reiffenstein**, født 5/9 1944 Voldby, lærer (d.a. Mette og Aksel Reiffenstein, Voldby). Bopæl Nordby, Fanø.

4 børn.

1/5/3/1/1/2/1 (side 575)

Thomas Brinch Nielsen, født 2/5 1967 Silkeborg, kok. Gift 19/8 2000 Sønderho **Katrine Sofie Halby**, født 23/9 1978 Frederiksberg, studerende (Fischer slettet). Ægteskabet opløst 2002. Samboende med **Charlotte La Cour Hansen**, født 15/8 1969 Kbhvn., glaspuster (d.a.

Karin og Johannes La Cour). Bopæl Nordby, Fanø.

I barn. se I7/7/9/3/5/3/3/1.

1 barn i parforhold.

1/5/3/1/1/2/1/1

August Folke Brinch La Cour Hansen, født 19/3 2004 Vor Frelsers sogn, Esbjerg.

1/5/3/I/1/2/2

Mette Brinch Nielsen, født 4/8 1971 Nordby, markedsøkonom. Gift 28/10 2000 Nordby **Michael John Robinson**, født 19/11 1971 Doncaster (s.a. Susan og Richard Robinson, Tikill, England). Bopæl Doncaster, England.

2 børn.

1/5/3/1/1/2/2/1

Christopher John Robinson, født 24/5 2001 Doncaster, England.

1/5/3/1/1/2/2/2

Nicholas John Robinson, født 20/2 2004 Doncaster, England

1/5/3/1/1/2/3

Jes Brinch Nielsen, født 19/7 1972 Nordby, fabrikant. Gift 2/3 2000 Nordby **Jette Pedersen**, født 7/12 1974 Stege, teknisk assistent (d.a. Lene og Bjarne Pedersen, Stege, Møn). Bopæl Ebeltoft.

2 børn.

1/5/3/1/1/2/3/1

Christine Brinch Nielsen, født 6/3 1999 Vor Frelsers sogn, Esbjerg.

1/5/3/1/1/2/3/2

Mathias Brinch Nielsen, født 10/2 2001 Vor Frelsers sogn, Esbjerg.

1/5/3/1/1/2/4

Sonnich Brinch Nielsen, født 16/5 1974 Nordby, maler. Samboende med **Nina Giickens**, født 24/4 1974 Liibeck. Bopæl Nordby, Fanø.
I barn.

1/5/3/1/1/2/4/1

Johanna Giickens Brinch Nielsen, født 28/3 2005 Vor Frelseres sogn, Esbjerg.

1/5/3/1/2 (side 575)

Poul Nissen Nielsen, født 6/10 1911 Kbhvn., død?, prokurist. Gift 13/12 1947 Birkerød **Elly Augusta Petersen**, født 30/6 1917 Stavsholt, Farum, død ? (d.a. hjulmand Kristian Daniel Petersen, Johanne Augusta Johansen). Bopæl Hørsholm.

I barn.

1/5/3/1/2/1

Mogens Brinch, født 1/5 1948 Kbhvn. (navneforandring). Gift 11/2 1983 Hørsholm **Merete Bennov Christensen**, født 27/1 1950 Rungsted. Bopæl Års.

I barn.

1/5/3/1/2/1/1

Christian Eigill Brinch, født 2/9 1977 Hørsholm.

1/5/3/1/3 (side 575)

Elna Agnete Nissen Nielsen, født 31/10 1913 Nathanaels sogn, Kbhvn., død 10/2 1983 Kastrup, assistent. Gift 3/12 1937 Kgs. Lyngby **Orla Valdemar Gjerløv**, født 21/4 1910 Filips sogn, Kbhvn., død 24/9 1982 Kastrup, fuldmægtig (s.a. kemigraf Emil Lauritz August Gjerløv, Andrea Rasmussen Koch).

2 børn.

1/5/3/1/3/1

Kirsten Brinch Gjerløv, født 30/7 1941 Sundby sogn, Kbhvn. Gift 1.g. 3/6 1967 Tårnby **Robert Cochran Hayes**, født 16/1 1930 Atlanta, Ga, USA (s.a. William Jennings, Tampa, Florida). Ægteskabet opløst 1/6 1984. Gift 2.g. 20/4 1992 Atlanta, Ga, USA **Pierre Alexander**, født 20/4 1946 Heidelberg, Tyskland, entreprenør (s.a. Jean-Pierre Wennagel, Besancon France). Bopæl Orlando, Florida, USA.

2 børn.

1/5/3/1/3/1/1

Karen Elisabeth Hayes, født 4/4 1968 Washington, insurance. Gift ? Atlanta Ga **Jeff Decker**, født ?, director AT&T. Ægteskabet opløst 2005. Bopæl Orlando, Florida, USA.

3 børn.

1/5/3/1/3/1/1/1

Jason Decker, født 17/1 1995 Orlando.

1/5/3/1/3/1/1/2

Matthew Decker, født 17/1 1995 Orlando.

1/5/3/1/3/1/1/3

Sean Hayes Decker, født 11/8 2000 Orlando.

1/5/3/1/3/1/2

John William Hayes, født 3/7 1972 Washington, IBM. Bopæl Orlando, Florida, USA.

1/5/3/1/3/2

Henrik Gjerløv, født 20/4 I 1945 Trinitatis sogn, Kbhvn., lærer. Gift I 8/1 I 1969 Tårnby Kirke **Bente Vibeke Christensen**, født 8/8 I 1947 Vor Frelsers sogn, Kbhvn., lærer (d.a. flyvemekaniker Oscar Søren Christensen, Grete Henny Olsen). Bopæl Kbhvn. S.

2 børn.

1/5/3/1/3/2/1

Christina Gjerløv, født 2/8 1973 Korsvejens sogn, Kbhvn., lærer. Gift 8/5 2004 Kbhvn.'s Rådhus **Jesper Koch**, født 14/6 1974 Vor Frelsers sogn, Kbhvn., lærer (s.a. politibetjent John Koch, Marion Ørsted). Bopæl Kastrup.

I barn.

1/5/3/1/3/2/1/1

Christopher Koch, født 28/5 2004 Sundby sogn, Kbhvn.

1/5/3/1/3/2/2

Carsten Gjerløv, født I 1/7 1975 Korsvejens sogn, Kbhvn., lærer. Samboende med **Trine Jensen**, født 31/3 1967 Kolding, lærer (d.a. Bent Jensen, Ruth Kristensen). Bopæl Kbhvn. S.

1 barn.

1/5/3/1/3/2/2/1

Freja Gjerløv, født 9/6 2003 Solvang sogn, Kbhvn.

1/5/3/1/4 (side 575)

Ingeborg Nielsen, født 19/9 1918 Sundby sogn, Kbhvn., død I 1/2 1971 Bistrup sogn, Kbhvn. Gift 4/8 I 1940 Kgs. Lyngby sogn, Kbhvn. **Kaj Jakobsen**, født 27/5 19 I 3 Set. Jakobs sogn, Kbhvn., død 9/5 1997 Søllerød, arkitekt (s.a. maskinmester Rasmus Jørgen Hansen Jakobsen, Nanny Karoline Knudsen).

2 børn.

1/5/3/1/4/1 (side 576)

Aase Jakobsen, født 1/12 1942 Kbhvn., død 26/11 1972 Bistrup, kontor-



Aase Jakobsen og
Erik Sørensen

assistent. Gift 6/6 1964 Holte **Erik Sørensen**, født 9/7 1940 Kbhvn., død 1/10 1979 Birkerød, bankassistent (s.a. Helga og Henry Sørensen).

2 børn.

1/5/3/1/4/1/1

Helle Sørensen, født 26/7 1968 Charlottenlund sogn, Kbhvn., bogholder. Gift 8/8 1992 Lyngø **Jan-Øyvind Hagberg**, født 2/12 1968 Oslo, Norge, servicetekniker (s.a. Sidsel og Tor Hagberg). Bopæl Blistrup. 2 børn.

1/5/3/1/4/1/1/1

Marc Hagberg, født 3/4 1992 Hørsholm.

1/5/3/1/4/1/1/2

Louise Hagberg, født 28/9 1995 Hørsholm.

1/5/3/1/4/1/2

Lene Elmer-Rasmussen, født 15/ I 1972 Charlottenlund, gartner (adopteret af Knud Jørgen Elmer-Rasmussen, Jytte Lissa Rasmussen). Gift 15/4 2000 Haarby Kirke **Lars Martin Elmer-Rasmussen**, født 14/5 1970 Nr. Lyndelse, mekaniker (navneforandring fra Nielsen) (s.a. Lilly Ragnhild og Richardt Christian Nielsen). Bopæl Haarby.

I barn.

1/5/3/1/4/1/2/1

Camilla Elmer-Rasmussen, født 23/ 11 2002 Ansgar sogn, Odense, døbt Hårby.

1/5/3/1/4/2 (side 576)

Lisbet Jakobsen, født 18/9 1947 Tagensbo sogn, Kbhvn., teknisk ass. Gift 5/4 1969 Høsterkøb sogn, Kbhvn. **Jørgen Kongsvig**, født 9/1 1945 Hellig Kors sogn, Kbhvn., ingeniør (s.a. Grethe og Jens Lunox). Bopæl Brønshøj. 3 børn.

1/5/3/1/4/2/1

Kasper Kongsvig, født 20/8 1972 Hellig Kors sogn, Kbhvn., direktionssassistent. Bopæl Kbhvn.

1/5/3/1/4/2/2

Stine Kongsvig, født 14/8 1974 Hellig Kors sogn, Kbhvn., salgsassistent. Bopæl Kbhvn.

I barn.

1/5/3/1/4/2/2/1

Raphael Kongsvig, født 5/7 2000 Husum.

1/5/3/1/4/2/3

Tomas Kongsvig, født 2/10 1978 Sorgenfri sogn, Kbhvn., belvsningskonsulent. Bopæl Virum.

1/5/3/3 (side 576)

Peder Nielsen Brinch, født 16/1 1884 Esbjerg, døbt Jerne, død 18/8 1950 Hollywood, direktør (navneforandring). Gift 1.g. 10/8 1915 Douglas **Georgina Laird**, født 28/3 I 895 i ?, død 3/4 1932 Paris. Gift 2.g. 17/2 I 939 Hollywood **Lene Jessie Nielsen**, født 15/2 1910 Sønderho, død 19/ I O 1994 Sønderho. Peder Nielsen Brinch, generalauditør for Triangle Film Co, rejste til New York 1907. Han fik efter nogle måneder tilfældigt arbejde, plads ved Pathe Freres, Motion

Picture Fabrikanter. Rejste til Firmaets Hovedkontor i Paris i 1910 og besøgte endvidere Belgien, Tyskland, Rusland og Sverige. Tilbage til New York i efteråret 1910 og ansat som rejsende auditør for den nylig dannede Film Trust: General Film Co. Han gennemrejste i 3 år de Forenede Stater og Canada og blev i 1913 udnævnt til generalauditør og kontorchef for Mutual Film Corporation. I 1915 generalauditør og asst. Gen! Mgr. for Triangle Film Corporation.

0 børn i 1. ægteskab.

0 børn i 2. ægteskab. se 25/1/5/5/7.

1/5/3/4/1 (side 576)

Knud Nielsen, født 9/5 1912 Vor Frelsers sogn, Esbjerg, død 5/4 1976 Nykøbing F., havnefoged. Gift 1.g. 31/1 1939 Eliaskirken, Kbhvn. **Elly Jacobsen**, født 19/11 1910 Uggerløse, død 15/2 2000 Herlev (d.a. Karen Marie Kristine og Hans Peder Jacobsen). Gift 2.g. 4/3 1972 Nykøbing F. **Birgit Bærentsen**, født 3/3 1930 Herlev, død?. Ægteskabet opløst.

3 børn i 1. ægteskab.

]5/3/4/1/1

Jens Steen Nielsen, født 13/12 1943 Kbhvn., død 7/2 1966 Valby.

1/5/3/4/1/2

Niels Jesper Nielsen, født 1/8 1950 Rigshospitalet, Kbhvn., afdelingsleder. Gift 19/4 2003 Værløse kirke **Karen Herløv**, født 24/10 1955 Thisted, kordegn. Bopæl Herlev Albertslund.

1/5/3/4/1/3

Bibianne Nielsen, født 4/6 1952 Rigshospitalet, Kbhvn., socialrådgiver. Gift 4/6 2002 Albertslund rådhus **Johannes Enevoldsen**, født 3/10 1948 Sundby, autolakerer (s.a. Ellen og Peter Enevoldsen). Bopæl Albertslund. I barn.

1/5/3/4/1/3/1

Jens Kristoffer Nielsen, født 23/4 1986 Glostrup.

I 5/3/4/2 (side 577)

Martha Nielsen, født 20/11 1915 Berlin, død 4/7 2003 Kildevælds sogn, Kbhvn.. Gift 9/12 1944 Skovshoved **Svend Frandsen**, født 11/5 1918 Singapore, prokurist (s.a. Hans Ejler Peter Frandsen, Asta Henriette Lassen). Bopæl Valby.

2 børn.

1/5/3/4/2/1

Hans-Ejler Frandsen, født 2/11 1945 Rigshospitalet, Kbhvn., lærer. Gift 1.g. 19/6 1970 Frederiksberg **Lone Emtoft**, født 2/11 1936 Kbhvn., fritidspædagog (d.a. Adler Emtoft, Henny Mortensen). Ægteskabet opløst 1979. Gift 2.g. 31/12 1990 Fårevejle **Anne-Marie Skjoldager**, født 12/8 1946 Skt. Jacobs sogn, Kbhvn., lærer og kinesolog (d.a. Edmund Børge Skjoldager, Margrethe Jensine Andersen). Bopæl Kbhvn.

I barn.

1/5/3/4/2/1/1

Svante Emtoft Frandsen, født 3/11 1970 Bispebjerg sogn, Kbhvn., tømrer. Bopæl København.

1/5/3/4/2/2

Thorkil Frandsen, født 20/4 1949 Sions sogn, Kbhvn., fuldmægtig. Gift 25/5 I 1974 Ballerup **Helle Christensen**, født 12/3 1955 Vojens (d.a. Grethe Eiberg, født Andersen). Bopæl Ballerup.

3 børn.

1/5/3/4/2/2/1

Margit Frandsen, født 27/7 1976 Rødovre, controlier. Bopæl Ballerup.

1/5/3/4/2/2/2

Vibeke Frandsen, født 4/7 1979 Herlev, sygeplejestuderende. Bopæl Ballerup.

I barn.

1/5/3/4/2/2/2/1

Malou Borup Frandsen, født 2/7 2001 Herlev.

1/5/3/4/2/2/3

Lene Frandsen, født 7/2 1986 Herlev, gymnasieelev.

1/5/3/4/3 (side 577)

Karen Margrethe Nielsen, født 21/2 1922 Absalons sogn, Kbhvn., død 27/4 1981 Næstved. Gift 16/5 1943 Frihavns Kirke, Kbhvn. **Jacob Morten Hartvig Thomsen**, født 23/6 1921 Sions sogn, Kbhvn., politiassistent. Bopæl Havneby, Rønmø.

3 børn. se 19114/5.

1/5/3/4/3/1

Anne-Lise Thomsen, født 17/1 1944 Set. Thomas sogn, Kbhvn., apoteksassistent. Gift 21/1 1967 Tårnby **Erik Brinch Nielsen**, født 27/7 1943 Kapernaums sogn, Kbhvn., elektroingeniør. Bopæl Trige.

4 børn. se 25/1/5/3/1/1/1.

1/5/3/4/3/2

Finn Thomsen, født 12/2 1945 Frederiksberg, død I 0/6 200 I Sønderho, cand. jur. Gift 1.g. 24/2 1965 Lyngby **Tove Hoeck**, født I/10 1925 Hellerup (d.a. prokurist Knud Erik Hock, Gudrun Yrsa Thaulow). Bopæl Sverige. Gift 2.g. 21/12 1985 Sønderho **Tove Wichmann**, født 7/8 1935 Skovshoved (navneforandring fra Christensen) (d.a. kontorassistent Carl Immanuel Christensen, Edith Kaaber). Bopæl Sønderho.

1/5/3/4/3/3 (side 578)

Henning Thomsen, født 2/4 1951 Tagensbo sogn, Kbhvn., cand. mag., rektor. Gift 29/8 1998 Hellerup **Anni Eberhard**, født 7/5 1954 Århus, cand. mag., underdirektør (d.a. gartner Bent Eberhard, sygeplejerske Katy Møller Hansen, Geding). Bopæl Hellerup.

1/5/3/4/4 (side 578)

Jørgen Christian Brinch, født 28/9 1924 Jesuskirkens sogn, Kbhvn., død 18/1 1998 Skanderborg, underdirektør (Nielsen slettet). Gift 1.g. 7/8 1948 Sønderho **Gertrud Maria Møller**, født 6/2 1928 Ansgar sogn, Odense, død 29/10 1956 Århus (d.a. vognmandskusk Martinus Møller, Kamilla Kirstine Hansen). Gift 2.g. 6/4 1960 Århus **Liss Zander Olsen**, født 29/5 1923 Timotheus sogn, Kbhvn., læge (navneforandring fra Liss Olsen) (d.a. grosserer Carl Eugen Olsen, Edith Andrea Petersen). Bopæl Skanderborg.

2 børn i I. ægteskab.

1 barn i 2. ægteskab.

1/5/3/4/4/1

Anne Brinch, født 12/7 1950 Århus, laborant. Gift I.g. 6/7 1973 Minden, Vesttyskland **Michael Zenz**, født 30/9 1945 Minden, Tyskland, overlæge, professor (s.a. regeringsråd Paul Zenz). Ægteskabet opløst. Gift 2.g. 25/8 1988 Fjelsted **Peter Walter Stelte**, født 5/11 1958 Paderborn, Tyskland, ingeniør. Bopæl Delmenhorst, Tyskland.

2 børn i I. ægteskab.

I barn i 2. ægteskab.

1/5/3/4/4/1/1

Daniel Zenz, født 16/12 1975 Koblenz, Tyskland, multimedieproducent. Bopæl Bochum.

1/5/3/4/4/1/2

Sebastian Zenz, født 9/2 1977 Hannover, Tyskland, læge. Bopæl Hanover, Tyskland.

1/5/3/4/4/1/3

Laura Stelte, født 1/10 1988 Delmenhorst.

1/5/3/4/4/2

Lone Zander Brinch, født 18/5 1953 Århus, lærer, sygeplejerske (navneforandring fra Lone Brinch). Gift 18/5 1980 Gl. Åbyhøj **Benny Haug**, født 6/4 1935 Åbyhøj, salgschef (s.a. kolonialhandler Reinholdt Haug, Dorry Othilie Haug). Bopæl Svendborg.

2 børn.

1/5/3/4/4/2/1

Janus Kristoffer Zander Haug, født 11/5 1984 Ansgar sogn, Odense.

1/5/3/4/4/2/2

Tobias Zander Haug, født 14/I I 1986 Ansgar sogn, Odense.

1/5/3/4/4/3

Jes Jørgen Zander Brinch, født 7/11 1959 Århus, cand. jur. Gift 28/2 1987 Lyngby **Susanne Waage**, født 13/3 1957 Roskilde, cand. jur. (d.a. gårdejer Georg Holger Waage, Ruth Pilegaard). Bopæl Kirke Såby.

2 børn.

1/5/3/4/4/3/1

Arendse Waage Brinch, født 6/6 1987 Frederiksberg.

1/5/3/4/4/3/2

Joakim Holger Waage Brinch, født 22/6 1990 Frederiksberg.

1/5/3/6/2 (side 578)

Kenneth Valdemar Nielsen, født 6/7 1922 Woburn, Mass., stationary engineer. Gift 28/10 1944 New York **Shirley Marie O' Neil**, født 29/8 1924 Jersey, død 28/4 1992 Staten Island, Richmond, NY. Bopæl New York.

6 børn.

1/5/3/6/2/1

Lynn Nielsen, født 31/7 1945 New York, administrative assistant. Gift 3/8 1963 New York **Richard A. Pellino**, født 22/1 1942 New York, død 30/10 2002 New York, fhv. detective. Bopæl New York.

3 børn.

1/5/3/6/2/1/1

Jennifer Pellino, født 2/2 1964 New York.

1/5/3/6/2/1/2

Joseph Kenneth Pellino, født 10/1 1966 New York.

1/5/3/6/2/1/3

Matthew Pellino, født 26/8 1970 New York. Bopæl Rd, Yukon, OK.

1/5/3/6/2/2

Alfred Brinch Nielsen, født 11/1 1947 New York, health inspector. Gift 4/4 1970 New York **Bonnie Anson**, født 18/9 1944 New York, social worker. Bopæl New York.

3 børn.

1/5/3/6/2/2/1

Kevin Brinch Nielsen, født 22/10 1969 New York.

1/5/3/6/2/2/2

Kirsten Marie Nielsen, født 17/9 1974 Pullman, Washington.

1/5/3/6/2/2/3

Danielle Eve Nielsen, født 10/10 1977 New York. Bopæl Poughkeepsie, NY.

1/5/3/6/2/3

Gail Nielsen, født 10/9 1951 New York, computer operator. Gift **Maurice Jerome Hedderman**, født 4/11 1949 New York City, død 18/6 2002 at the Seelig Division of the Catskill Regional Medical Center in Harris, U.S. Army veteran of the Vietnam War (s.a. Maurice Jerome and Dorothy Miller Heddermann Sr). Ægteskabet opløst.

2 børn.

1/5/3/6/2/3/1

Maurice Jerome Hedderman, født 25/8 1972 New York, Bopæl Staten Island.

1/5/3/6/2/3/2

Kristine Hedderman, født 23/4 1975 New York. Gift med **Frascati**. Bopæl Staten Island.

1 barn.

1/5/3/6/2/3/2/1

Joseph Frascati.

1/5/3/6/2/4

Chris Brinch Nielsen, født 15/2 1954 New York, motorvehicle operator. Gift 13/12 1975 New York **Valerie Ann Tower**, født 4/7 1956 New York, switch person. Bopæl Staten Island, New York.

1 barn.

1/5/3/6/2/4/1

Jason Brinch Nielsen, født 7/6 1976 New York.

1/5/3/6/2/5

Virginia Nielsen, født 30/1 1956 New York, administrator.

1/5/3/6/2/6

Gretchen Nielsen, født 12/11 1963 New York, husmoder. Gift 3/10 1986

New York **Raymond Frederick Thaisz**, født 9/8 1957 New York, auto-mechanic. Bopæl Staten Island, NY.

I barn.

1/5/3/6/2/6/1 (side 580)

Lindsay Thaisz, født 30/3 1987 New York.

1/5/3/6/3 (side 580)

Ida Brinch Nielsen, født 14/12 1925 Fresno, Californien. Gift 27/4 1947 New York **Werner Bjørn Poulsen**, født 9/10 1920 Kbhvn. Bopæl Arlington V.A.

4 børn.

1/5/3/6/3/1

Peter Brinch Poulsen, født 16/ I 1948 New York, general manager engineering/operations. Gift 22/6 1974 Palms, California **Mary Ellen Gibson**, født 2/8 1947 Maryville, California, lærer. Bopæl Hoffman Estates, Illinois.

2 børn.

1/5/3/6/3/1/1

Stefan Brinch Poulsen, født 20/8 1976 Palms.

1/5/3/6/3/1/2

Derek Brinch Poulsen, født 27/7 1981 Upland.

1/5/3/6/3/2

Erik Brinch Poulsen, født 6/6 1950 Teaneck, N.J., computer instructor. Gift 26/8 1978 Port Townsend, W.A. **Sue Ellen Garlinghouse**, født 4/8 1951 Lewiston, Idaho, retail manager. Bopæl Freeland, W.A.

I barn.

1/5/3/6/3/2/1

Scoey Amoa Garlinghouse, født 23/4 1976 Lewiston, Idaho.

1/5/3/6/3/3

Allen Brinch Poulsen, født 17/6 1953 Teaneck, N.J., cand. jur., airline pilot. Bopæl Arlington, V.A.

1/5/3/6/3/4

Annette Brinch Poulsen, født 9/11 1955 Teaneck, N.J., dr. phil, economist. Gift 12/2 1987 Arlington, Virginia **Jeffry Milton Netter**, født 19/9 1953 Toledo, Ohio, dr. phil, economist. Bopæl Arlington, V.A.

? børn.

1/5/3/7 (side 580)

Meta Cathrine Brinch Nielsen, født 20/9 1893 Vor Frelsers sogn, Esbjerg, død 9/9 1975 Frederiksberg Hospital, begr. Sønderho. Gift 11/11 1918 Christiansborg Slotskirke, Kbhvn. **Harry Robert Valdemar Frandsen**, født 20/1 1893 Vamdrup, død 31/7 1977 Sønderho, direktør, R. af Dbg.p.p. (s.a. overportør Lars Peter Frandsen, Nicoline Christine Møller).

I barn.

1/5/3/7/1

Vera Frandsen, født 7/6 1919 Helligånds sogn, Kbhvn., død 25/6 1983 Sønderho. Gift 11/10 1943 Århus Rådhus **Arvid Oswald Brinch**, født 26/12 1907 Hull, død 30/4 1990 Charlottenlund, specialist i øre-næse og halssyg-

domme. Ægteskabet opløst.

2 børn. se 30/1/2/6/1/3/4/1.

1/5/3/7/1/1

Peter Brinch, født 20/7 1944 Rønne, museumsassistent. Bopæl Viborg.

1/5/3/7/1/2 (side 581)

Mette Brinch, født 2/12 1945 Ringsted, læge. Gift 21/12 1971 I Sønderho

Peder Skyum-Nielsen, født 10/3 1948 Frederiksberg, lektor. Ægteskabet opløst. Bopæl Frederiksberg.

2 børn.

1/5/3/7/1/2/1

Anne Pedersdatter Brinch, født 7/8 1973 Kbhvn. Samboende med

Carsten Holmgaard, født 19/12 1971 Rødovre. Bopæl Kbhvn.

I barn.

1/5/3/7/1/2/1/1

Emil Brinch Holmgaard, født 5/12 2001 Hvidovre Hospital.

1/5/3/7/1/2/2

Rune Skyum-Nielsen, født 12/5 1978 Kbhvn. Bopæl Kbhvn. V.

1/5/3/8/1 (side 581)

Erling Franck, født 14/9 I 1921 Set. Jacobs sogn, Kbhvn., direktør, civilingeniør. Gift 1.g. 14/5 1948 Frederiksberg **Anne Lise Falkow**, født 15/9 1927

Genova, Italien (d.a. Gudrun og Herbert Falkow). Gift 2.g. 1/1 1963 Vangede

Ruth Fallinge, født 31/12 1923 Mathæus sogn, Kbhvn. husmoder (tidligere Toft-Nielsen) (d.a. kontorchef i Privatbanken Kaj Fallinge, Rigmor Weng).

Bopæl Ordrup.

2 børn i I. ægteskab.

1/5/3/8/1/1

Susanne Charlotte Franck, født 9/5 1950 Frederiksberg, lærer. Gift 1.g.

12/5 1983 Ringamåla, Sverige **Kent Ingesson**, født 4/ IO 1952 Ystad,

Sverige, civilingeniør (s.a. AnnMarie og Inge Nilsson). Ægteskabet

opløst. Gift 2.g. 28/8 2004 Toma Hillestad Sverige. **Lars Franzon**, født

14/10 1959 Rodeby, Sverige, lærer (s.a. Gunhild og Yngve Franzon).

Bopæl Toma Hallestad.

I barn adopteret.

1/5/3/8/1/1 1

Clara Silvia Maria Ingesson, født 29/9 1985 Colombia, studerende.

Bopæl Toma Hallestad, Sverige.

1/5/3/8/1/2

Peter Carsten Laub, født 24/5 1953 Frederiksberg, skogsinspektør (navneforandring fra Peter Carsten Franck). Gift 5/6 1982 Ryssby, Sverige

Eva Johansson, født 26/2 1957 Horda, Sverige, sygeplejerske (d.a. Gun og Torsten Johansson). Ægteskabet opløst. Bopæl Ljungby, Sverige.

2 børn.

1/5/3/8/1/2/1

Anna Cecilie Laub, født 22/11 1983 Ryssby, studerende. Bopæl Hårhult, Sverige.

1/5/3/8/1/2/2

Gustav Laub født 1/6 1987 Ryssby, studerende. Bopæl Karlskrona, Sverige

1/5/3/8/2

Gunnar Franck, født 3/11 I 1927 Frederiksberg, død 4/11 1971 Frederiksberg, konsulent. Gift 21/7 196 I Frederiksberg **Birgit Lillian Olga Skancke Vissing Mehl**, født 13/6 1936 Fredericia, død 1 /11 2000 Gentofte, tandtekniker (d.a. Olga og Holger Mehl).

2 børn.

1/5/3/8/2/1

Annemarie Franck, født 9/9 1962 Frederiksberg, designer. Gift 11/7 1998 Sorgenfri **Frank Winther**, født 20/10 1962 Søborg, møbelsnedker (s.a. Willemina og Preben Winther). Bopæl Gentofte.

2 børn.

1/5/3/8/2/1/1

Jonas Franck-Winther, født 31/3 1992 Gentofte.

1/5/3/8/2/1/2

Tobias Franck-Winther, født 10/7 1995 Gentofte.

1/5/3/8/2/2

Merete Franck, født 29/3 1965 Frederiksberg, lærer. Gift 5/8 1995 Frederiksberg **Bo Albrechtsen**, født 7/9 1965 Østerbro, koordinator (s.a. Pearl og Leif Albrechtsen). Bopæl Hørsholm.

2 børn.

1/5/3/8/2/2/1

Melaine Franck-Albrechtsen, født 22/6 1994 Gentofte.

1/5/3/8/2/2/2

Celine Franck-Albrechtsen, født 1/3 1996 Gentofte.

I/5/3/9/1 (side 582)

Elinor Bangsted, født 1 3/11 1927 Frederiksberg, socialrådgiver. Gift 28/12 1948 Hvirring **Per Jørgen Bryld**, født 17/4 1927 Kbhvn., cand. jur., direktør (s.a. cand. jur. Hans Carl Bryld, Karen Marie Mortensen). Bopæl Kbhvn.

I barn.

1/5/3/9/1 II

Mads Bryld, født 14/9 1950 Set. Josephs Hospital, Nørrebro, Kbhvn., arkitekt. Gift 18/5 1974 Frederiksberg **Elisabeth Balslev Jørgensen**, født 27/2 1952 Gustavsberg, Sverige, læge (d.a. Martin Balslev Jørgensen, Lisbet Belander). Bopæl Kbhvn. Ø.

2 børn.

I/5/3/9/1/1/1

Niels Kristian Bryld, født 13/7 1974 Lindevang sogn, Kbhvn., arkitektstuderende.

1/5/3/9/1/1/2

Johan Frederik Bryld, født 22/3 1976 Hans Egede sogn, Kbhvn., tekstforfatter.

1/5/3/9/2 (side 582)

Anne Merete Bangsted, født 24/6 1933 Kbhvn. Gift 1.g. **Per Fergo**, født?, ambassadør i Canada. Gift 2.g. 26/10 1972 Roma **Rinaldo Petrignani**, født

21/12 1927 Roma, Italiens ambassadør i USA. Bopæl Washington D.C.

2 børn i I. ægteskab.

1/5/3/9/2/1

Peter Michael Fergo, født 19/12 1959 South Rhodesia. Bopæl Kbhvn.

1/5/3/9/2/2

Therese Fergo, født 12/9 1963 Kbhvn., cand. politic. science. Bopæl Washington, D.C.

I/5/3/1 I/1 (side 582)

Else Brinch Nielsen, født 12/8 1936 Kbhvn., død 5/5 2003 Frederiksberg, sekretær i ØK. Gift 1. g. 16/ IO 1970 Frederiksberg **Tom Gade Gerst**, født 3/6 1934 Kbhvn., død 3/2 1974 Gentofte, kontorchef i ØK. Gift 2.g. 24/4 1976 Frederiksberg **Poul Macallan**, født 6/3 1934 Århus, salgschef. Bopæl Frederiksberg.

I/5/3/11/2 (side 582)

Jens Nielsen, født 3/2 1940 Garnisons sogn Kbhvn., tandlæge. Gift 6/7 1974 Espergærde **Inger Margrete Grubbe**, født 2/4 1949 Set. Olai sogn, Helsingør, tandlæge (d.a. landinspektør Olav Grubbe, Else Rasmussen). Bopæl Frederiksberg.

5 børn.

1/5/3/11/2/1 (side 583)

Kristine Grubbe Nielsen, født 3/12 1975 Godthåbs sogn, Frederiksberg, studerende.

1/5/3/11/2/2

Martin Brinch Nielsen, født 7/10 1977 Godthåbs sogn, Frederiksberg, død 12/10 1977 Frederiksberg.

1/5/3/11/2/3

Andreas Brinch Nielsen, født 13/1 1979 Godthåbs sogn, Frederiksberg, studerende.

1/5/3/11/2/4

Simon Grubbe Nielsen, født 27/9 1982 Godthåbs sogn, Frederiksberg, studerende.

1/5/3/1 I/2/5

Anna Brinch Nielsen, født 28/8 1985 Godthåbs sogn, Frederiksberg, studerende.

1/5/4/2/1 (side 583)

Alexis Petersen, født 30/1 I 9 I 3 Vor Frelzers sogn, Esbjerg, død 12/11 2000 Strand Marks sogn, Hvidovre, maskinchef. Gift 13/9 1938 Jerne **Gerda Lydia Rasmussen**, født 24/2 1916 Jerne, død 7/6 1992 Strand Marks sogn, Hvidovre, husassistent (d.a. montør Peter Fritz Rasmussen, Hansine Nikoline Larsen). Bopæl Kbhvn.

2 børn. Nærmere oplysninger mangler.

1/5/4/2/2 (side 583)

Harriet Petersen, født 27/11 1914 Zions sogn, Esbjerg, død 15/5 1968 Zions sogn, Esbjerg. Gift 12/10 1933 Esbjerg Rådhus **Anker Frode Engsted**, født 9/5 1907 Ringkøbing, død 25/8 1996 Zions sogn, Esbjerg, fiskepakker.

I barn. se 55/3/4/3/9/3/1/4.

1/5/4/2/2/1

Erik Engsted, født 13/3 1934 Zions sogn, Esbjerg, cand. merc., økonomichef. Gift 20/7 1957 Viby J. **Lise Pedersen**, født 21/5 1934 Viby J., sygeplejerske (d.a. Peter Pedersen, Jenny Rohde). Ægteskabet opløst. Bopæl Veksø.

2 børn.

1/5/4/2/2/1/]

Michael Engsted, født 27/2 1960 Randers, direktør. Gift 24/5 I 999 Mauritius **Nova Sweehy**, født 10/6 I 966 Birmingham, England, stewardesse. Bopæl Birmingham, England.

2 børn.

1/5/4/2/2/1/VI

Christian Engsted, født 23/6 1996 Birmingham.

1/5/4/2/2/1/1/2

Charles Engsted, født 30/9 1999 Birmingham.

1/5/4/2/2/1/2

Christian Engsted, født 14/10 1963 Næsby, Fyn, direktør. Gift 3/10 1987 Lunderskov **Jytte Geil**, født 25/12 1958 Lunderskov, stewardesse. Bopæl Californien, USA.

2 børn.

1/5/4/2/2/1/2/1

Josephine Engsted, født 14/6 1990 Morud, Fyn.

1/5/4/2/2/1/2/2

Karoline Engsted, født 23/1 1992 Morud, Fyn.

1/5/4/2/3 (side 583)

Egon Petersen, født 18/1 19 I 6 Vor Frelsers sogn, Esbjerg, død 8/12 1997 Kbhvn., maskinmester. Gift 1.g. 6/1 I 1943 Kbhvn. **Ragna Andrea Petrea Grumsen**, født 15/1 I 9 I 7 Lemvig (d.a. matros Joakim Bartholin Grumsen, Petra Jacobine Jensen). Ægteskabet opløst. Gift 2.g. I 0/4 1970 Kbhvn. **Lilly Elfrida Jacobsen**, født 7/8 1917 Sejlflod, død 3/9 1978 Kbhvn. (d.a. arbejdsmand Jens Anton Jacobsen, Ane Marie Bendixen). Bopæl Kbhvn.

2 børn i I. ægteskab.

1/5/4/2/3/1

Hanne Petersen, født 17/9 1947 Kbhvn., overassistent. Gift 20/4 1968 Kbhvn. **Raymond Petersen**, født 15/4 1947 Kbhvn., værktøjsmager. Ægteskabet opløst.

I barn.

1/5/4/2/3/1/1

Lene Petersen, født 15/8 1968 Kbhvn. Bopæl Svinninge.

1/5/4/2/3/2

Poul Petersen, født 5/9 1955 Frederiksberg. Bopæl Vanløse.

1/5/4/2/4 (side 584)

Valentin Petersen, født 9/12 1918 Vor Frelsers sogn, Esbjerg, død 27/12 2002 Bijjing, forstander. Gift 23/12 1942 Odense **Jenny Goldschadt**, født 13/8 1918 Havndal, død 2000 Aalborg, husmoder (d.a. Karl Christian Goldschad). 3 børn.

1/5/4/2/4/1

Jørgen Valentin Petersen født 16/ I 1944 ? Vor Frue sogn Odense, lektor. Gift 14/2 1998 Tejn, Bornholm **Dunja Brandt**, født 30/3 1942 Kbhvn., økonoma (d.a. Edith og Leif Brandt). Bopæl Svaneke, Bornholm.

1/5/4/2/4/2

Arne Valentin Petersen, født 20/1 1949 Aalborg, murer. Gift, men ægteskabet opløst. Bopæl Aalborg.

1/5/4/2/4/3

Agnethe Valentin Petersen, født 20/1 1949 Aalborg, tandtekniker. Gift 28/10 1985 Bodo!fi sogn, Aalborg **Niels Jørgen Christensen**, født 22/1 1944 Aalborg, flyverspecialist (s.a. Aktor Christensen, Helene Christensen). Bopæl Vadum.

3 børn.

1/5/4/2/4/3/1

Eva Maria Valentin Petersen, født 7/2 1984 Aalborg.

1/5/4/2/4/3/2

Anne Helene Valentin Petersen, født 8/5 1985 Aalborg.

1/5/4/2/4/3/3

Ninna Carina Valentin Petersen, født 10/5 1989 Aalborg.

1/5/4/3

Marie Nielsine Jessen, født 13/8 1885 Kbhvn., død 1954 Esbjerg.

1/5/4/4 (ikke med tidligere)

Niels Hansen Jessen, født 21/10 1888 Esbjerg, død 5/12 1888 Esbjerg.

1/5/4/5 (ikke med tidligere)

Nielsine Jessen, født 27/9 1889 Esbjerg.

1/5/4/6

Niels Hansen Jessen, født 22/12 1890 Esbjerg, død 1957 Esbjerg, hovmester.

1/5/4/7 (ikke med tidligere)

Dødfødt pige, født 11/5 1898 Esbjerg.

1/5/5/1/1 (side 584)

Niels Børge Nisbeth Nielsen, født 25/1 1920 Kbhvn., død ?, tjener. Gift 1. g. 6/6 1947 Halmstad **Gullan Karlsson**, født ?. Ægteskabet opløst. Gift 2. g. 1965 **Malin Svensson**, født ?

1 barn i 1. ægteskab.

1/5/5/1/1/1

Gull-Britt Nielsen, født 19/9 1947 Gøteborg. Gift 1/6 1968 **Torhælla Reino Tiittonen**, født ? Tammerfors, Finland. Bopæl Spånga, Sverige.

3 børn.

1/5/5/1/1/1/1

Tino Tiittonen, født 14/11 1969 Eskilstuna.

1/5/5/1/1/1/2

Reine Tiittonen, født 24/8 1971 Eskilstuna.

1/5/5/1/1/1/3

Kent Fyrling, født 22/6 1976 Eskilstuna.

1/5/5/1/2 (side 584)

Vagn-Henning Nisbeth Nielsen, født 22/7 1921 Kbhvn., fuldmægtig. Gift

22/6 1945 Kbhvn. **Alice Jacobsen**, født 6/3 1923 Kbhvn., død ?. Bopæl Karlslunde.

3 børn.

1/5/5/1/2/1

Jan Nisbeth Nielsen, født 7/ 12 1946 Kbhvn., læge. Gift 14/4 1973 Solrød Strand **Lotte Kastoft**, født 22/4 1946 Kbhvn. Ægteskabet opløst. Bopæl Gilleleje.

1 barn.

1/5/5/1/2/1/1

Kasper Kastoft Nielsen, født 15/7 1974.

1/5/5/1/2/2

Tommy Nisbeth Nielsen, født 10/9 1951 Kbhvn., pædagog. Samboende med **Jette Leth Pedersen**, født 10/4 1956 Middelfart. Bopæl Roskilde.

2 børn.

1/5/5/1/2/2/1

Maja Maria Nisbeth Pedersen, født 13/9 1980 Næstved.

1/5/5/1/2/2/2

Mattias Nisbeth Pedersen, født 14/7 1984 Næstved.

1/5/5/1/2/3

Gitte Nisbeth Nielsen, født 28/4 1959 Kbhvn. Gift 19/9 1984 Roskilde

Lars Joel Engeisen Tuk, født 4/11 1947, konsulent. Bopæl Albertslund.

1 barn.

1/5/5/1/2/3/1

Dina Nisbeth Joel Engeisen, født 30/3 1985 Gentofte.

1/5/5/1/3 (side 585)

Edel Rita Nisbeth Nielsen, født 14/9 1924 Sundby sogn, Kbhvn., død 2004 Sanderum, husmoder. Gift 27/11 1942 Brønshøj **Hans Peter Løcke Hey**, født 26/4 1921 Esby Mark, Helgenæs, ingeniør (s.a. gdr. Jens Anders Sofus Hey, Helga Løcke). Bopæl Odense.

1 barn.

1/5/5/1/3/1

Birgitte Hey, født 23/4 1943 Brønshøj sogn, Kbhvn., kontorassistent Gift 6/6 1970 Odense **Vagn Ryfeldt Rasmussen**, født 10/4 1941 Vissenbjerg, ekspedient (s.a. smedemester Børge Rasmussen, Agnes Karla Antonie Nielsen). Bopæl Odense M.

2 børn.

1/5/5/1/3/1/1

Thomas Hey, født 13/1 1967 Glostrup sogn, Kbhvn., lærer. Gift 19/10 2001 Århus **Helle Torp Pedersen**, født 23/2 1965 Århus, socialrådgiver (d.a. Kirsten og Gunner Torp Pedersen). Ægteskabet opløst 2004. Bopæl Mårslet.

3 børn.

1/5/5/1/3/1/1/1

Emma Torp Hey, født 28/10 1994 Århus.

1/5/5/1/3/1/1/2

Jeppe Torp Hey, født 28/10 1994 Århus.

I/5/5/1/3/1/1/3

Mikkel Torp Hey, født 28/10 1994 Århus.

]5/5/1/3/1/2

Søren Ryfeldt Rasmussen, født 7/I 1972 Dalum sogn, Odense, bogholder. Gift 27/5 2000 Næsby **Jeanette Wandsø Thomsen**, født 22/2 1974 Fredens sogn, Odense, adjunkt (d.a. Gunnar Thomsen, Lise Wandsø). Bopæl Næsby.

2 børn.

1/5/5/1/3/1/2/1

Jacob Wandsø Ryfeldt Rasmussen, født 28/5 1997 Næsby.

1/5/5/1/3/1/2/2

Mads Wandsø Ryfeldt Rasmussen, født 1/1 1999 Næsby.

I/5/5/3 (side 585)

Meta Cathrine Nielsen, født 11/1 1898 Sønderho, død 8/9 1991 Fanø Plejehjem, begr. Sønderho. Gift 8/4 1920 Sønderho **Anthonis Sonnichsen Brinch**, født 3/5 1895 Sønderho, død 18/3 1988 Nordby, begr. Sønderho, portør ved DSB i Fredericia, Kirkeværge.

4 børn. se 9/2/7/13.

1/5/5/4

Ida Valborg Nielsen, født 28/3 1901 Vor Frelsers sogn, Esbjerg, død 25/4 1991 Fanø Plejehjem. Urnen nedsat Sønderho Kirkegaard. **Hun** har deltaget i bestræbelserne for bevarelsen af det gamle Sønderho, bl.a. gennem mange års forevisning af Fanødragter ved den årlige Sønderhodag.

1/5/5/5/1 (side 586)

Kirsten Nielsen, født 15/11 1948. Gift 2.g. 31/8 1974 Kbhvn. **Mogens West**, født 18/3 1944.

I barn i 2. ægteskab.

1/5/5/5/1/1

Thomas West, født 2/12 1974 Glostrup sogn, Kbhvn. Gift 6/11 2004 Søllerød **Eloise Maria Bendtsen**, født 29/5 1975 Frederiksberg. Bopæl Herlev.

I barn (Eloise's).

I barn.

1/5/5/5/1/1/1

Kasper Kim Andersen, født 10/4 1999.

1/5/5/5/1/1/2

Karoline Mathilde Maria West, født 27/2 2005 Gentofte.

1/5/5/6 (side 586)

Charles Oskar Nielsen, født 15/2 1907 Sønderho, død 2/2 1983 Vejle, maskinmester. Gift 8/ 11 1933 Vejle **Kristine Jensine Franciska Nymark Olsen**, født 20/4 1913 Vejle, død 26/3 1996 Vejle.

1 barn.

1/5/5/6/1

Peder Nymark Nielsen, født 24/ I I 1934 Kbhvn., kok. Gift 29/9 1957 Kbhvn. **Tove Sjøberg**, født 12/3 1937 Kbhvn., husmoder (d.a. Ela og Karl Martinus Andreas Sjøberg). Bopæl Vejle.

3 børn.

1/5/5/6/1/I

Bjarne Sjøberg Nielsen, født 7/7 1958 Vejle, smed. Bopæl Vejle.

1/5/5/6/1/2 (side 587)

Lone Sjøberg Nielsen, født 25/10 1959 Vejle, social-og sundhedshjælper. Gift 21/2 1998 **Ole Kjeldsen**, født 6/12 1957 Vejle, maskinarbejder (s.a. Lisbeth og Palle Kjeldsen). Bopæl Vejle.

2 børn.

1/5/5/6/1/2/I

Thomas Sjøberg Kjeldsen, født 1/8 1979 Vejle, kleinsmed. Samboende med **Lena Schwartz**, født 5/10 1980 Kbhvn., social-og sundhedshjælper (d.a. Brian Crilles Nielsen, Anne Schwartz). Bopæl Kbhvn.

I barn.

1/5/5/6/1/2/1/1

Thea Alvilda Sjøberg Schwartz, født 16/3 2003 Kbhvn.

1/5/5/6/1/2/2

Morten Kjeldsen, født 1/0/7 1981 Vejle, mekaniker. Samboende med **Pernille Lunøe Gjerding**, født 3/9 1981 Vejle (d.a. Pia Lundgreen og Christian Gjerding). Bopæl Vejle.

1/5/5/6/1/3

Anni Sjøberg, født 19/ IO 1962 Vejle, sygeplejerske (Nielsen slettet). Samboende med **Christian Hove-Nielsen**, født 14/3 1961 Hvilsager, salgskonsulent (s.a. Hanne og Sven Ib Hove-Nielsen). Bopæl Vejle.

2 børn (far: Jørgen Fredy Petersen).

1/5/5/6/1/3/1

Jeppe Sjøberg Petersen, født 14/10 1986 Vejle, studerende.

1/5/5/6/1/3/2

Stinna Sjøberg Petersen, født 23/4 1991 Vejle.

1/5/5/7 (side 587)

Lene Jessie Nielsen, født 15/2 1910 Sønderho, død 19/10 1994 Sønderho. Gift 1.g. 17/2 1939 Hollywood **Peder Nielsen Brinch**, født 16/1 1884 Vor Frelsers sogn, Esbjerg, død 18/8 1950 Hollywood, direktør (navneforandring). Gift 2.g. 17/2 1955 **Otto Johan Jensen Rud**, født 14/11 I 895 Budolfi sogn, Aalborg, død 27/IO 1956 Esbjerg, tandlæge (s.a. redaktør Bertel Jensen, Petrine Larsine Frandsen).

0 børn i I. ægteskab. se 25/1/5/3/3.

0 børn i 2. ægteskab. se 32/4/3/5/8/1/3/2 og Ekstra Lister 19330.

2/6/1/1 (side 588)

Laurids Frederiksen Jessen, født 21/IO 1853 Sønderho, død 16/1 1941 USA, styrmand, formand. Gift 23/3 1884 **Anna Marie Madsen**, født 8/1 1861 Bogense, død 16/10 1912 Vor Frelsers sogn, Esbjerg (d.a. styrmand Mads Madsen, Maren Nielsdatter).

9 børn. se de 3 første bøger.

2/6/1/1/1

Mads Peder Laurids Jessen, født 23/11 1884 Kbhvn., død okt. 1963 New

Hampshire, maskinmester. Gift 1/4 1907 **Maren Kiestine Marie Karmark**, født 26/2 1880 Thisted, død ? (d.a. skræddersvend Jens Christian Karmark, Jeanette Christine Marie Balleby).

2/6/1/1/2

Mathias Johannes Anton Jessen, født 26/9 1886 Kbhvn., død okt. 1969 Mount Holly, Gaston, Massachusetts, værkfører i Whitinsville, Mass. Gift I .g. 11/9 1911 Farmington **Christina Ferguson**, født 19/2 1880 Belfast, død 25/3 1927 Wilton. Gift 2.g. 25/12 1929 **Ethel Venessa Frye**, født 19/4 1886 Wilton, død ?

2 børn i I. ægteskab.

2/6/1/1/2/1

Robert Frederik Jessen, født 1 0/7 1912, død 24/3 1992 Mount Holly, Gaston, Massachusetts, tekstilingeniør. Gift 4/9 1937 **Margaret Johnson**, født 1/11 1914 Lowell, Mass. Bopæl New York.

2/6/1/1 /2/2

John Anton Jessen, født 20/11 1916 Winthrop, Mass., I. Class seaman in United States Navy, San Pedro, Californien, USA.

2/6/1/1/5

Emil Rohde Jessen, født 14/9 1895 Vor Frelzers sogn, Esbjerg, død 30/5 1930 New York ved et ulykkestilfælde, elektroingeniør. Gift 22/1 1927 **Erna Hansen**, født 2/10 1902 Kbhvn., død 31/1 2000 Rye, Westchester Co, New York.

I barn.

2/6/1/1/5/1

Emely Jessen, født 28/7 1928, død 22/9 2004 Rye, Westchester Co., New York. Gift **Johnson**.

2/6/1/1/6

Laura Jessen, født 26/5 I 898 Esbjerg, død ? Gift **Otto Schlums**, født 5/5 1895 Boston, død nov. 1985 Augusta, Richmond Co., Massachusetts, ingeniør i Whitinsville, Mass.

2 børn.

2/6/1/1/6/1

Anna Maria Schlums, født 15/1 1921 Boston.

2/6/1/1 /6/2

Laura Thelma Schlums, født 11/3 1923 Boston, død 21/5 2003 Augusta, Richmond Co, Massachusetts. Gift med **William H. Moretz**, født 23/10 1914, død 27/12 1989 Augusta, Richmond Co, Utah.

I barn.

2/6/1/1 /6/2/1

William H. Moretz, født ? Bopæl St. Sebastian Way.

2/6/1/1/7/1 (side 590)

Erik Frits Gransøe, født 16/8 1923 Set. Hans sogn, Odense, død 9/6 1993 Kalundborg, direktør. Gift l.g. **Elisabeth Ravn**, født 30/1 1918 Kbhvn., død ?. Gift 2.g. 16/7 1960 Kgs. Lyngby **Anna Knudsen**, født 20/2 1939 Kristkirken, Kolding, død 26/5 1994 Kalundborg (d.a. snedker Vilfred Adsbøl Knudsen, Elna Marie Damgaard).

I barn i l. ægteskab.

3 børn i 2. ægteskab.

2/6/1/1/7/1/1

Linda Christine Ravn Gransøe, født 15/11 1953 Kgs. Lyngby.
Bopæl Thyholm.

2/6/1/1/7/1/2

Michael Torben Gransøe, født 6/12 1959 Reykjavik, procesoperatør.
Gift 21/5 1986 Kalundborg **Ane Dorthe Olsen**, født 13/8 1963
Kalundborg, statsautoriseret fodterapeut (d.a. Birthe og Johannes
Olsen). Bopæl Kalundborg.

3 børn.

2/6/1/1/7/1/2/1

Kasper Gransøe, født 12/10 1987 Kalundborg.

2/6/1/1/7/1/2/2

Camilla Julie Gransøe, født 8/3 1989 Kalundborg.

2/6/1/1/7/1/2/3

Trine Liv Gransøe, født 24/3 1996 Kalundborg.

2/6/1/1/7/1/2

Michael Torben Gransøe, født 6/12 1959 Reykjavik, procesoperatør.
Gift 21/5 1986 Kalundborg **Ane Dorthe Olsen**, født 13/8 1963
Kalundborg, statsautoriseret fodterapeut (d.a. Birthe og Johannes
Olsen). Bopæl Kalundborg.

3 børn.

2/6/1/1/7/1/2/1

Kasper Gransøe, født 12/10 1987 Kalundborg.

2/6/1/1/7/1/2/2

Camilla Julie Gransøe, født 8/3 1989 Kalundborg.

2/6/1/1/7/1/2/3

Trine Liv Gransøe, født 24/3 1996 Kalundborg.

2/6/1/1/7/1/3

Henrik Frits Gransøe, født 29/4 1963 Gentofte. Bopæl Køge.

I barn.

2/6/1/1/7/1/3/1

Frederik Gransøe, født 7/4 1990 Kalundborg.

2/6/1/1/7/1/4 (side 590)

Per Erik Gransøe, født 11/8 1971 Kalundborg, program ør. Gift 10/1
2004 Hadsten **Tine Kau Andersen**, født 28/5 1969 Åkirkeby, kordegn
(d.a. Jørgen Guldbrand Andersen, Karen-Lise Kau Andersen). Bopæl
Hadsten.

2 børn.

2/6/1/1/7/1/4/1

Amanda Kau Gransøe, født 14/9 1999 Kbhvn.

2/6/1/1/7/1/4/2

Jeppe Kau Gransøe, født 13/8 2002 Kbhvn.

2/6/1/1/7/2

Inge Dagmar Gransøe, født 3/10 1931 Christianborgs Slots sogn,

Kbhvn., kontormedhjælper Gift 28/7 1951 Kgs. Lyngby **Gregers Pals Frandsen**, født 3/6 1922 Helligånds sogn, Kbhvn., døbt St. Thomas Kirke, ekspeditionssekretær, cand. polit. (s.a. professor Peter Marius Frandsen, Maren Margrethe Theodora Andersen). Bopæl Gentofte.

I barn.

2/6/1/1/7/2/1 (side 590)

Lisbet Pals Frandsen, født 16/4 1955 Set. Thomas sogn, Kbhvn., cand. interpret., tolk og translatør i engelsk, lektor ved Handelshøjskolen i Kbhvn. Gift I0/4 1976 Gentofte **Allan Georgij Svendsen**, født 7/10 1952 Søborggårds sogn, Kbhvn., bankfuldmægtig (s.a. ingeniør Georgij Svendsen, Edith Meyer). Bopæl Allerød.

2 børn.

2/6/1/1/7/2/1/1

Christian Georgij Svendsen, født 6/8 1980 Gentofte, stud. merc. Bopæl Frederiksberg.

2/6/1/1/7/2/1/2

Merethe Pals Svendsen, født 7/6 1984 Gentofte, kontorelev. Bopæl Hillerød.

2/6/1/6/1 (side 592)

Edvina Jessen, født 11/5 1895 Kbhvn., død ? Kbhvn. Gift 28/11 1923 **Carl Levinsen**, født 21/I 1896 Kbhvn., død ? Kbhvn., repræsentant.

1 barn.

2/6/1/6/1/1

Jørgen Levinsen, født 26/7 1924 Kbhvn., arkitekt.

2/6/1/6/2

Knud Henning Jessen, født 7/2 1901 Kbhvn., død?, købmand. Gift 21/10 1934 Aalborg Domkirke **Inger Gudrun Levin**, født 8/9 1913 Aalborg Dornsgn, død 18/2 1989 Aalborg.

1 barn.

2/6/1/6/2/1

Jakin Jess Jessen, født 24/6 1936 Lyngby (navneforandring fra Orla Jessen).

2/6/1/7/2 (side 593)

Anne Holdt, født 5/3 1897 Sønderho, død i 1980-erne Skanderup. Gift 20/5 1923 Sønderho **Jens Peter Bakmand Møller**, født 24/1 1896 Ebeltoft, død i 1980-ene Skanderup, Skanderborg førstelærer i Sølyst ved Skanderborg (s.a. gårdejer Marinus Jensen Møller, Maren Sørensen).

2 børn.

2/6/1/7/2/1

Jørgen Møller, født 3/3 1924 Strib, Fyn, død 20/5 1943 Skanderborg.

2/6/1/7/2/2

Jens Henning Møller, født I5/5 1927 Røhrt, Bjergager sogn, overlærer. Gift 31/5 1952 Næstved **Anna Kirsten Grothe Johansen**, født 28/8 1923 Fodby sogn, død 3/11 1973 Videbæk, overlærer (d.a. Anders Johansen, Anna Kirstine Grothe). Bopæl Videbæk.

I barn.

2/6/1/7/2/2/1

Thorkild Grothe-Møller, født 11/2 1957 Århus, ingeniør. Gift 12/3 1987 Lyngby Rådhus **Annette Nielsen**, født 28/4 1960 Kolding, cand.psyk. (d.a. Eva og Peder Nielsen). Bopæl Kgs. Lyngby. 4 børn.

2/6/1/7/2/2/1/1

Fredrik Grothe-Møller, født 29/3 1988 Lyngby.

2/6/1/7/2/2/1/2

Anna Helene Grothe-Møller, født 21/12 1990 Lyngby.

2/6/1/7/2/2/1/3

Elisabeth Grothe-Møller, født 7/8 1996 Lyngby.

2/6/1/7/2/2/1/4

Lilli Teresa Grothe-Møller, født 23/5 2000 Lyngby.

2/6/1/8/1

Atlander Serapis Winther, født 26/5 1898 på bark "Serapis" på Atlanterhavet, død 21/8 1965, Kbhvn., maskinmester. Gift 1.g. 4/10 1925 Viby v/Århus **Olga Martha Hansen**, født 10/1 1901 Randers, død 6/7 1995 Lundtofte sogn, Lyngby-Taarbæk. Ægteskabet opløst. Gift 2.g. 1/8 1949 Kbhvn. **Edith Louise Taylor**, født 17/8 1909 Aberdeen, Skotland, død 16/1 2002 Kbhvn. (d.a. John Robert Taylor).

2 børn i 1. ægteskab.

2/6/1/8/1/1 (side 593)

Tove Lilli Winther, født 13/7 1926 Århus.

2/6/1/8/1/2

Børge Preben Winther, født 28/3 1930 Anna sogn, Kbhvn. Gift **Lis Elsa Jørgensen**, født 31/8 1933. Bopæl Søborg.

1 barn.

2/6/1/8/1/2/1

Hanne Pia Winther, født 13/8 1956. Bopæl Søborg.

2 børn. Nærmere oplysninger mangler.

2/6/1/8/2

Morten Winther, født 4/3 1900 Plymouth, England, død 3 måneder gammel i Brooklyn, New York.

2/6/1/8/3

Morten Peter Winther, født 6/1 1902 Vejle, død 4/7 1960 Set. Andreas sogn, Kbhvn., grosserer. Gift 4/7 1926 Århus Dornsogn **Valrie Anine Drejer**, født 11/12 1896 London, død 17/10 1986 Risbjerg sogn, Hvidovre (d.a. Henry Drejer).

2 børn.

2/6/1/8/3/1

Andrey Helene Winther, født 10/8 1929 Fillips sogn, bogholder. Gift 10/6 1953 Højdevangs sogn, Kbhvn. **Bent Wulff**, født 31/1 1927 Rigshospitalet, St. Johannes sogn, Kbhvn, salgsingeniør. (s.a. Georgi Wulf, Inger N. P. Hansen). Bopæl Kbhvn.

2/6/1/8/3/2

Lizzie Winther, født 29/12 1935 Trinitatis sogn, Kbhvn., kontorassistent.

Gift 28/6 1958 Højdevangs sogn, Kbhvn. **Frode Holm**, født I 6/11 I 927 Vanløse sogn, Kbhvn., overlærer (s.a. Axel Holm, Karen Jensen). Bopæl Kastrup.

2 børn.

2/6/1/8/3/2/1 (side 594)

Merete Holm, født I 3/7 1962 Hellig Kors sogn, Kbhvn., laborant. Gift 7/8 1993 Tårnby **Tonny Jonassen**, født 4/2 I 967 Hellig Kors sogn, Kbhvn., tandtekniker (s.a. Villy Jonassen, Mariann Rinum). Bopæl Hvidovre.

2 børn.

2/6/1/8/3/2/1/I

Emil Jonassen, født 1/3 1996 Risbjerg sogn, Hvidovre.

2/6/1/8/3/2/1/2

Mads Jonassen, født 23/10 1997 Risbjerg sogn, Hvidovre.

2/6/1/8/3/2/2

Søren Holm, født 23/8 1965 Hellig Kors sogn, Kbhvn., direktør. Gift 24/8 1991 I Lyngby **Mette-Lene Kempf**, født 29/5 I 966 Rødovre, cand. jur., chefkonsulent (d.a. Børge Jørgensen, Lizzie Inge Kempf). Bopæl Charlottenlund.

3 børn.

2/6/1/8/3/2/2/1

Mikkel Kempf Holm, født 19/1 1992 Gentofte.

2/6/1/8/3/2/2/2

Joakim Kempf Holm, født 16/8 1997 Gentofte.

2/6/1/8/3/2/2/3

Sofus Kempf Holm, født 26/7 2003 Gentofte.

2/6/1/8/5 (side 594)

Kathrine Winther, født 15/10 I 907 Nordby, død 22/9 1991 I Kbhvn. Gift 12/4 1958 Kbhvn. **Walther Friedrich Sonnenberg**, født 16/7 1907 Friedland, Mecklenburg, død 2/9 1993 Kbhvn., ingeniør.

2/6/4/2/3 (side 595)

Margrethe Sørensen, født 6/8 1895 Sønderho, død ? Kbhvn. Gift 30/8 I 922 Kbhvn. **Johannes Ole Hansen**, født 20/1 I 1887 Bogø, Møn, død 31/7 1956 Kbhvn., lods (s.a. arbejdsmand Lars Peder Hansen, Anne Marie Olsen).

I barn.

2/6/4/2/3/ I

Niels Milliam Hansen, født 6/2 1925 Kbhvn., død ? Kbhvn. Gift I 2/5 1951 Kbhvn. **Inger Margrethe Møller**, født 30/10 1929.

2 børn.

2/6/4/2/3/1/1

Erik Bjarne Milliam, født 21/9 1958 Kbhvn. Bopæl Kbhvn. Ugift.

2/6/4/2/3/1/2

Hanne Lone Milliam, født 11/8 1962 Kbhvn.

2 børn. Nærmere oplysninger mangler.

2/6/4/6/1/1 (side 596)

Svend Nyhuus, født 20/9 1922 Esbjerg, død 26/5 1997 Greve, civilinge-

niør. Gift 24/6 1949 Frederiksberg. **Birgit Waage Christensen**, født 28/9 1924 Skjern, død 11/3 2004 Rødovre, direktrice (d.a. Irving Waage Christensen, Elna Marie Knudsen). Ægteskabet opløst.

2 børn.

2/6/4/6/1/1/I

Henrik Waage Nyhuus, født 6/4 1950 Solbjerg sogn, Frederiksberg, civilingeniør, HD(A), projektchef. Gift 17/8 1996 Kildebrønne Kirke

Karen Bitten Brix, født 9/10 1952 Brønshøj sogn, økonomichef (d.a. Niels Peter Brix, Kathy Emilie Skou). Bopæl Greve.

2 børn.

2/6/4/6/1/I/I/I

Jens Brix Nyhuus, født 28/2 1990 Islev Sogn, gymnasieelev. Bopæl Greve.

2/6/4/6/1/1/1/2

Tina Brix Nyhuus, født 1/10 1993 Islev Sogn, skoleelev. Bopæl Greve.

2/6/4/6/1/1/2

Bo Waage Nyhuus, født 15/6 1956 Rødovre, læge. Gift 30/5 1987 Brøndbyøster **Lone Black Schawartzlose**, født 8/8 1956 Rigshospitalet, Kbhvn., ergoterapeut (d.a. John Schawartzlose, Ella Black). Bopæl Tune ved Roskilde.

2 børn.

2/6/4/6/1/I /2/1

Pernille Schawartzlose Nyhuus, født 11/10 1987 Frederiksberg.

2/6/4/6/1/1/2/2

Christian Schawartzlose Nyhuus, født 12/11 1991 Herlev.

2/6/4/6/I/2

Dødfødt dreng, født 8/I 1933 Zions sogn.

2/6/4/6/I/3

Carl Erik Nyhuus, født 4/1 1937 Zions sogn, Esbjerg, ledende skolepsykolog. Gift 26/12 1957 Guldager **Heidi Tiedemann**, født 9/3 1939 Hamburg, sygehjælper (d.a. Peter Tiedemann, Valborg Agathe Andersen). Ægteskabet opløst. Samboende med **Lissi Veland**, født 1 7/1 1933 Kolind. Bopæl Kolding.

3 børn.

2/6/4/6/1/3/1

Per Tiedemann Nyhuus, født 30/3 1958 Vor Frelsers sogn, Esbjerg, praktiserende læge. Gift 8/10 1988 Stubbæk **Marie Louise Nissen**, født. 17/2 1955 S. Jyndevad, Tinglev, sygeplejerske (d.a. Asta Birte Helene og gårdejer Andreas Nissen). Bopæl Vejen.

3 børn.

2/6/4/6/1/3/1/1

Malene Nyhuus, født 14/12 1982 Ansgar sogn, Odense, stud. med. Bopæl Odense.

2/6/4/6/1/3/1/2

Helle Nyhuus, født 17/4 1988 Vor Frelsers sogn, Esbjerg"

2/6/4/6/1/3/1/3

Casper Nyhuus, født 6/3 1991 Vor Frelsers sogn, Esbjerg.

2/6/4/6/1/3/2

Steen Tiedemann Nyhuus, født 6/5 1961 Vor Frelsers sogn, Esbjerg, shippingmand. Gift 8/8 1987 Barrit **Lene Bak Sørensen**, født 5/3 1961 Billund (d.a. Olga og Torben Bak Sørensen). Bopæl Brabrand.
2 børn.

2/6/4/6/1/3/2/1

Anne Nyhuus, født 9/7 1985 Århus.

2/6/4/6/1/3/2/2

Eva Nyhuus, født 3/2 1989 Århus.

2/6/4/6/1/3/3

Anne Mette Nyhuus, født 5/8 1971 Grindsted, koordinator i Vejdirektoratet. Samboende med **William Quesada Monte Agudo**, født 6/6 1969 Cuba. Bopæl Kbhvn.

2/6/4/6/3 (side 596)

Karl Thøgersen Nyhuus, født 30/11 1894 Set. Hans sogn, Odense, død 12/3 1936 på Sumatra, administrator. Gift 15/9 1927 Medan **Edith Hansen**, født 25/1 1906 Kbhvn., død 30/12 1996 Frederiksberg (d.a. Julie og Edward Hansen).

2 børn.

2/6/4/6/3/1

Jess Nyhuus, født 24/9 1928 Sumatra, død 8/11 2002 Skælskør. Gift 3/8 1962 Sumatra **Pia Vilma Jørgensen**, født 22/12 1919. Bopæl Skælskør.

2/6/4/6/3/2 (side 597)

Per Nyhuus, født 27/10 1933 Timoteus sogn, Kbhvn., ingeniør. Gift 10/1 1959 Fredens sogn, Kbhvn. **Karen Andersen**, født 1/5/4 1936 Kbhvn., bankassistent (d.a. Dagmar og Verner Andersen). Bopæl Dragør.

4 børn.

2/6/4/6/3/2/1

Ea Nyhuus, født 11/9 1961 Kbhvn., laborant. Gift 2/11 1991 Kbhvn.

Rene Hoe Lorentzen, født 24/5 1963 Kbhvn., tømrer (s.a. Ruth og Børge Hoe Lorentzen). Bopæl Kbhvn. S.

2 børn.

2/6/4/6/3/2/1/1

Camilla Hoe Nyhuus Lorentzen, født 11/2 1986 Hvidovre.

2/6/4/6/3/2/1/2

Bjork Hoe Nyhuus Lorentzen, født 14/1 1990 Hvidovre.

2/6/4/6/3/2/2

Marianne Nyhuus, født 23/5 1963 Kastrup sogn, Kbhvn., salgsassistent. Gift 31/10 1997 Solrød **Kim Berendt**, født 21/12 1961 Hylleholt, projektleder (s.a. Kirsten og Jens Berendt). Bopæl Solrød Strand.

2 børn.

2/6/4/6/3/2/2/1

Christian Nyhuus Berendt, født 9/11 1994 Roskilde.

2/6/4/6/3/2/2

Catharina Nyhuus Berendt, født 14/11 1997 Roskilde.

2/6/4/6/3/2/3

Bettina Nyhuus, født 19/1 1965 Kastrup sogn, Kbhvn., IT-leder. Gift 16/9 1989 Dragør **Søren Lockwood**, født 23/10 1959 Kbhvn., direktør (s.a. Christa Marie og Knud Jørgen Lockwood). Bopæl Kgs. Lyngby. 2 børn.

2/6/4/6/3/2/3/1

Rasmus Lockwood, født 8/4 1992 Gentofte.

2/6/4/6/3/2/3/2

Kasper Lockwood, født 16/9 1997 Gentofte.

2/6/4/6/3/2/4

Allan Nyhuus, født 8/3 1969 Kastrup sogn, Kbhvn., flymekaniker. Gift 24/11 2000 Kbhvn. **Henriette Nicoline Honore**, født 18/7 1970 Kbhvn., stewardesse (d.a. Inge Lissav, Bjarne Per Honore). Bopæl Dragør.

1 barn.

2/6/4/6/3/2/4/1

Nicoline Honore Nyhuus, født 16/5 1999 Glostrup.

2/6/4/6/5

Clara Nyhuus, født 2/10 1898 Nordby, død 17/7 1991 Kbhvn. Ugift.

2/6/4/6/7

Erhard Cornelius Nyhuus, født 10/2 1904 Nordby, død 16/8 1966 Glostrup, Kbhvn., gårdbestyrer på "Strandbjerggård". Gift 26/3 1933 Nordby **Gerda Margrethe Anthonisen**, født 4/I 1908 Nordby, død 20/4 1984 Glostrup.

I barn adopteret. se 26/ I0/8/1/7.

2/6/4/6/7/I

Peter Anthon Nyhuus, født 31/10 1945 Holbæk, manager S.A.S. Gift 23/7 1975 Brøndby, Kbhvn. **Anne Mette Rasmussen**, født 22/3 1950 Vester Skerninge (d.a. Kaj Edvard Rasmussen, Jenny Christiane Hjørlev). Ægteskabet opløst. Samboende med **Aase Irene Hansen**, født 8/8 1946 Kbhvn., laborant. Bopæl Brøndby, Kbhvn.

I barn.

2/6/4/6/7/1/1

Sanne Dorrit Nyhuus, født 16/6 1979 Glostrup, Kbhvn., psykolog-pædagog. Bopæl Odense.

2/6/4/6/8 (side 597)

Ester Augusta Nyhuus, født 23/7 1906 Nordby, død 17/1 1998 Nordby, damefrisør. Ugift.

2/6/4/7/1 (side 597)

Finn Erik Thøgersen, født 4/8 1911 Set. Jakobs sogn, Kbhvn., død ?, bogholder. Gift 30/1 1944 Kbhvn. **Karen Støving**, født 28/12 1912 Kbhvn., død ? Kbhvn.

I barn.

2/6/4/7/1/1

Søren Michael Thøgersen, født 7/3 1948 Kbhvn., civilingeniør. Gift 9/10



Anne Kromann Thøgersen og Chresten Jensen

1976 Frederiksberg **Gunhild Thuesen Andersen**, født 6/12 1948 Fur, lægesekretær. Bopæl Frederiksberg.

2 børn.

2/6/4/7/1/1

Line Thøgersen, født 1/11 1978 Frederiksberg.

2/6/4/7/1/2

Anders Thøgersen, født 13/9 1980 Frederiksberg.

2/6/4/8/2 (side 599)

Anne Kromann Thøgersen, født 21/3 1901 Sønderho, død 23/2 1992 Fanø Plejehjem, begr. Sønderho. Gift 24/10 1923 Sønderho **Chresten Jensen**, født 18/12 1896 Allingåbro, død 26/5 1968 Vejle Sygehus, begr. Sønderho, ingeniør, sæbefabrikant (s.a. murer Jens Johan Jensen, Brita Andersdatter Aase). 4 børn. se de 3 første bøger.

2/6/4/8/2/1

Knud Geert Jensen Graugart, født 11/2 1924 Allingåbro, død 26/3 1990 Melbourne, Victoria, Australien, ejer af tapetforretning. Gift 21/4 195 1 Kbhvn. **Jytte Andersen**, født 12/7 1931 Kbhvn., fotograf (d.a. Anna og Gunner Andersen). Bopæl Herlev.

3 børn.

2/6/4/8/2/1/1

Keld Berger Graugart, født 15/10 1951 Frederiksberg sogn, Kbhvn.,



*Jytte Andersen og
Knud Geert Jensen Graugart*

elektriker, forfatter ("Kroman ns Fabrikker"). Gift 1.g. I 8/10 1980 Ballerup **Eva Larsen**, født 15/11 1959 Ballerup, kontorassistent (d.a. Dorthe og John Larsen). Gift 2.g. 7/10 1995 Hersted Øster Kirke **Kirsten Therese Jensen Hirani**, født 13/7 1955 Helsingør, kontorassistent (d.a. Børge Jensen, Dorrit Hastoft). Bopæl Glostrup.

2 børn i 1. ægteskab.

I barn i 2. ægteskab.

2 børn (Kirstens børn).

2/6/4/8/2/1/1/1

Christian Berger Graugart, født 4/4 1982 Herlev, dataprogrammør. Bopæl Kbhvn.

2/6/4/8/2/1/1/2

Anders Berger Graugart, født 23/4 1985 Herlev, elektriker. Bopæl Herlev.

2/6/4/8/2/1/1/3

Patrick Gert Berger Graugart, født 26/4 1996 Glostrup.

2/6/4/8/2/1/1/4

Yasmin Maria Hirani, født 28/7 1976 Glostrup.

2/6/4/8/2/1/1/5

Anita Karina Hirani, født 22/2 1979 Tåstrup.

2/6/4/8/2/1/3

Lone Susan Graugart, født 9/10 1953 Set. Josephs Hospital, Kbhvn., død 25/11 2001 Templestowe, Australien, butiksejer. Gift 13/9 1975 Ballerup **Jørgen Trolle Suhr-Hansen**, født 5/4 1940 Rødovre sogn, Kbhvn., død 30/4 2004 Templestowe, Australien, selvstændig (kontormaskiner).

I barn.

2/6/4/8/2/1/2/1

Vicky Suhr-Hansen, født 8/1 1982 Templestowe, Australien, studerende. Bopæl Kbhvn.

2/6/4/8/2/1/3

Anne Bente Graugart, født 22/6 1956 Borgbjergvej, Kbhvn., jorde-moder. Gift 16/8 1975 Ballerup **Walther Niels Peter Kjøng**, født 5/3 1953 Mathæus sogn, Kbhvn., lærer (s.a. Kaj Kjøng, Inge Frederiksen). Bopæl Ballerup.

3 børn.

2/6/4/8/2/1/3/1

Dennis Kjøng, født 8/12 1975 Ballerup, Kbhvn., elektriker. Gift 14/5 2001 Ballerup **Aiko Fujisava**, født 21/6 1974 Kyuoso, Japan. Bopæl Kbhvn.

I barn.

2/6/4/8/2/1/3/1/1

Chris Takuma Fujisava Kjøng, født 1/7 2001 Hvidovre.

2/6/4/8/2/1/3/2

Cindy Helene Kjøng, født 27/5 1982 Ballerup.

2/6/4/8/2/1/3/3

Dina Denise Kjøng, født 2/5 1989 Ballerup.

2/6/4/8/2/3

Elly Margrethe Jensen, født 3/5 1932 Allingåbro, teknisk tegner. Gift 4/10 1958 Sydney, Australien **Johan Hermann**, født 8/8 1923 Duel, Østrig, arkitekt, har en fårefarm. Bopæl Sydney, Australien.

2 børn.

2/6/4/8/2/3/1

Chris Poul Christian Hermann, født 27/2 1959 Sydney. Gift? **Fiona** ?, født ? England. Bopæl England.

2/6/4/8/2/3/2

Aase Britta Hermann, født 2/8 1964 Sydney, kok. Bopæl Australien.

2/6/4/8/2/4 (side 600)

Svend Aage Kromann, født 20/9 1933 Allingåbro, afdelingsleder (navneforandring fra Jensen). Gift 1.g. 16/7 1955 Vor Frelsers sogn, Vejle **Erna Inge Wolmar**, født 23/10 1932 Vor Frelsers sogn, Vejle, bogholderiassistent (d.a. Marie og Kristian Wolmar). Ægteskabet opløst. Gift 2.g. 12/7 1973 Solrød Rådhus **Birthe Petersen**, født 10/5 1925 Frederiksberg, sekretær (d.a. Nina og Jacob Petersen). Bopæl Brøndby.

3 børn i I. ægteskab.

2/6/4/8/2/4/1

Marianne Bitten Jensen, født I 0/4 I 957 Frederiksholms sogn, Kbhvn., forretningsfører på Storkøbenhavns Internationale Fri-, Efter- og Højskole. Gift 4/7 1998 i egen have af en repræsentant fra Rødovre Kommune **Hans Peter Larsen**, født 28/7 1957 Glostrup, lærer (s.a. bådfører Eli Børge Larsen, Birthe Pedersen). Bopæl Rødovre.

3 børn.

2/6/4/8/2/4/1/1

Marie Bitten Larsen, født 21/6 1985 Madum-Ulfborg.

2/6/4/8/2/4/1/2

Kristian Thomas Larsen, født 26/8 1988 Madum-Ulfborg.

2/6/4/8/2/4/1/3

Sara Linda Larsen, født 20/8 1992 Juelsminde.

2/6/4/8/2/4/2

Annette Berit Jensen, født 19/3 1960 Rødovre sogn, Kbhvn., selvstændig. Gift 21/11 1987 Rødovre Rådhus **René Arlofelt**, født 13/10 1959 Glostrup, selvstændig (s.a. Karen og Bent Arlofelt). Bopæl Rødovre.

2 børn.

2/6/4/8/2/4/2/1

Martin Arlofelt, født 25/1 1985 Rødovre.

2/6/4/8/2/4/2/2

Julie Arlofelt, født 29/7 1987 Rødovre.

2/6/4/8/2/4/3

Hanne Birgitte Jensen, født 20/7 1964 Hendriksholm, sogn, Kbhvn., speditør. Gift 3/12 1990 Kbhvn.'s Rådhus **Henrik Hjorth**, født 10/4 1964 Diakonissestiftelsen, Frederiksberg, salgsdirektør (s.a. Grethe og Thomas Hjorth). Bopæl Virum.

3 børn.

2/6/4/8/2/4/3/1

Line Kromann Hjorth, født 1/12 1993 Vor Frelsers sogn, Kbhvn.

2/6/4/8/2/4/3/2

Rasmus Kromann Hjorth, født 20/8 1996 Kokkedal sogn, Hørsholm Kommune.

2/6/4/8/2/4/3/3

Amalie Kromann Hjorth, 14/4 1999 Virum.

2/6/4/8/3

Karen Sonja Kromann Thøgersen, født 15/7 1911 Sønderho, død 6/6 1982 Sønderho, sygeplejerske. Gift 16/11 1968 Thorsager **Folmer Alexius William Clausen**, født 6/12 1896 Laven, død 2/5 1969 Sønderho, skibsfører (s.a. Peder Otto August Theodor Clausen, Juliane Kirstine Mortensen, Horsens).

3/3/9/1/1/2/1 (side 602)

Niels Kaj Øgaard Sørensen, født 11/ I 1922 Århus, redaktør Hareskov.

3/3/9/1/1/2/2

Inger Helene Øgaard Sørensen, født 21/11 1924 Hornbæk, død 16/1



Karen Sonja Kromann Thøgersen

1991 Værløse, husmoder. Gift 2/1 1944 Hareskov Kirke **Villy Lorentsen**, født 1/10 1922 Fredens sogn, Kbhvn., død ?, skibsbygger (s.a. cigarmager Lorents Johannes Lorentsen, Anna Andrea Christiansen). Ægteskabet opløst. Samboede med **Verner Sommer**, født?, død ?

2 børn i parforhold.

3/3/9/1/1/2/2/1

Suzzie Maja Øgård, født 12/5 1946 Rigshospitalet, Kbhvn., plejehjemsassistent. Gift 25/7 1965 Hareskov **Per Akseisen**, født 19/1 1946 Randers, chauffør (s.a. Eva og Harly Akseisen) Ægteskabet opløst 200 I. Bopæl Jonstrup.

2 børn.

3/3/9/1/1/2/2/1/1

Christian Akseisen, født 10/10 1965 Glostrup, ingeniør. Gift 14/12 1996 St. Vinsent Kirke, Helsingør **Ivanilda de Fatima de Oliveira**, født 25/10 1967 Marumbi, Brasilien, advokat. Ægteskabet opløst. Bopæl Udsholt-Græsted-Gilleleje.

3/3/9/1/1/2/2/1/2

Suzette Akseisen, født 13/9 1968 Frederiksborg sogn, Kbhvn., social-og sundhedshjælper. Bopæl Haisgaard, Hobro.

2 børn.

3/3/9/1/1/2/2/1/2/1

Mikkel Hermansen, født 29/10 1992 Hobro.

3/3/9/1/1/2/2/1/2/2

Sarah Hermansen, født 26/4 1995 Hobro.

3/3/9/1/1/12/2/2

Karen Elisabeth Øgård, født 16/11 1948 Kbhvn., smørebrødsjomfru. Gift 1.g. 6/9 1969 Hareskov **Jørgen Busk Jensen**, født ?, trælstarbejder. Ægteskabet opløst. Gift 2.g. 27/4 1972 Brøndbyerne **Tonny Pedersen**, født 2/6 1942 Hobro, chauffør (s.a. Asta og Bent Otto Richard Pedersen). Bopæl Hobro.

3 børn.

3/3/9/1/1/2/2/2/1

Kaj Michael Øgård Pedersen, født 13/1 1970 Frederiksberg sogn, Kbhvn., specialarbejder. Samboende med **Lone Bettine Kristensen**, født 15/9 1970 Løgstør, lægesekretær (d.a. Linda Kristensen). Bopæl Hobro.

1 barn.

3/3/9/1/1/2/2/2/1/1

Camilla Øgård Pedersen, født 27/2 2000.

3/3/9/1/1/2/2/2/2

Linda Kristina Øgård Pedersen, født 16/12 1973 Hobro, salgsassistent. Gift 1/3 200 I Skelund **Flemming Bundgaard Bøgh Nielsen**, født 16/6 1966 Randers, typograf (s.a. Henning Bøgh Nielsen, Birgit Bundgaard). Ægteskabet opløst. Bopæl Skelund.

I barn (fader Henrik Christiansen, Hobro).

2 børn.

3/3/9/1/1/2/2/2/1

Michelle Helene Øgård Pedersen, født 15/4 1995 Aalborg.

3/3/9/1/1/2/2/2/2

Jeanne Victoria Bundgaard Pedersen, født 24/6 1999
Hobro.

3/3/9/1/1/2/2/2/3

Simon Andreas Bundgaard Pedersen, født 6/11 2001
Randers.

3/3/9/1/1/2/2/3

Brian Leo Øgård Pedersen, født 29/11 1975 Aalborg, selv-
stændig. Gift 14/12 2000 Tarm **Agnieszka Ciupa**, født 16/9
1977 Wielun, studerende (d.a. Tadeusz Czerniak, Eva Ciupa).
Bopæl Vostrup.

I barn.

3/3/9/1/1/2/2/3/1

Maja Silvia Øgård Pedersen, født 15/7 2002 Ringkøbing.

3/3/9/1/1/2/3

Jørgen Martin Aegard, født 20/5 1931 Hornbæk, udvandret til
Canada 3/8 1949 (navneforandring fra Øgård Sørensen), canadisk
statsborger. Gift 19/8 1970 Pass Lake, Ontario **Loretta Ann Gillis**,
født 9/3 1946 Thunder Bay, Canada, død 14/2 1984 Thunder Bay,
Canada. Bopæl Thunder Bay, Canada.

2 børn.

3/3/9/1/1/2/3/1

Marcie Karen Aegard, født 20/3 1971 Thunder Bay, Canada, per-
sonal support worker. Gift 20/6 1992 Thunder Bay, Canada **John**
Jessorne, født 24/2 1968. Ægteskabet opløst. Bopæl Thunder Bay,
Canada.

2 børn.

3/3/9/1/1/2/3/1/1

Amber Loretta Aegard-Jessome, født 5/6 1991 Saskatoon,
Saskatchewan.

3/3/9/1/1/2/3/1/2

Casandra Gloria Aegard-Jessome, født 3/2 1994 Thunder
Bay, Canada.

3/3/9/1/1/2/3/2

Maria Kathryn Aegard, født 23/11 1973 Thunder Bay, Canada,
dental hygienist. Bopæl Thunder Bay, Canada.

1 barn.

3/3/9/1/1/2/3/2/1

Brynn Morgen Aegard, født 16/ 12 1998 Thunder Bay,
Canada.

3/3/9/1/1/2/4

Ulla Margrethe Øgård Sørensen, født 16/2 1935 Frederikssund

Sygehus, døbt Hareskov Kirke, medhjælper i frugtplantage. Gift 6/6 1954 Hareskov **Vagn Palmer Boe Nielsen**, født 28/3 1933 Stensby, død 7/11 1988 Næstved, arbejder på asfaltfabrik (s.a. Martin Boe Nielsen, Herdis Larsen). Bopæl Sværborg.

5 børn.

3/3/9/1/1/2/4/1 (side 603)

Marianne Boe Nielsen, født 6/2 1955 Rigshospitalet, Kbhvn., overassistent. Gift 17/6 1978 Everdrup **Jan Christoffersen**, født 11/10 1945 Frederiksberg, død 26/4 I 993 Hillerød, lagerarbejder (s.a. Ib Christoffersen, Gerda Elisabeth Larsen). Bopæl Kbhvn.

I barn.

3/3/9/1/1/2/4/1/I

Unni Christoffersen, født 9/3 1981 Frederikssund, studerer til socialrådgiver. Bopæl Kbhvn.

3/3/9/1/1/2/4/2

Erik Boe Nielsen, født 20/9 1956 Ballerup, arbmd. Gift 18/7 1987 Viemose **Lone Frederiksen**, født 30/7 1962 Kallehave, fabriksarbejderske (d.a. Jørgen Arne Tefler, Tove Hansen). Bopæl Langebæk.

3 børn.

3/3/9/1/1/2/4/2/1

Malene Boe Nielsen, født 13/2 1981 Næstved, malerlærling. Bopæl Vordingborg.

3/3/9/1/1/2/4/2/2

Jack Boe Nielsen, født 25/9 1983 Viemose, fabriksarbejder. Bopæl Viemose.

3/3/9/1/1/2/4/2/3

Kenneth Boe Nielsen, født 6/9 1988 Næstved. Bopæl Viemose.

3/3/9/1/1/2/4/3

Lene Boe Nielsen, født 26/3 1958 Frederikssund, død 28/11 1962 Everdrup.

3/3/9/1/1/2/4/4

Henrik Boe Nielsen, født 9/5 1963 Faxe, fodermester. Bopæl Ebberup, Fyn.

3/3/9/1/I/2/4/5

Helle Boe Nielsen, født I I /I 1965 Faxe, lønkonsulent. Gift 16/6 1990 Everdrup **Finn Pedersen**, født 19/11 1960 Rigshospitalet, maskinarbejder (s.a. Helge Pedersen, Jytte Carlsen). Bopæl Snese.

2 børn.

3/3/9/1/1/2/4/5/1

Thomas Boe Pedersen, født 12/5 1991 Næstved Sygehus.

3/3/9/1/1/2/4/5/2

Lene Boe Pedersen, født 4/6 1994 Næstved Sygehus.

3/3/9/1/2/1 (side 603)

Niels Hansen Anthonisen, født 11/1 1906 Vor Frelsers sogn, Esbjerg, død

10/4 1969 Esbjerg, fiskeeksportør. Gift 1.g. 12/9 1930 Hamburg **Else Bariitzki**, født 24/3 1908 Hamburg, død 23/10 1947 Kbhvn. (d.a. ? Bariltzki i Cuxhafen). Gift 2.g. 1948 Kbhvn. **Rita Kaastrup**, født 9/11 1919 Århus, servitrice (d.a. Andrea og Christian Kaastrup, Århus). Bopæl Esbjerg.

3 børn i I. ægteskab. se de 3 første bøger.

3/3/9/1/2/1/2

Birgit Anthonisen, født 22/ I 2 1943 Hamburg, salgskonsulent. Gift 14/8 1971 Esbjerg **Bernt Kriiger**, født 7/7 1943 Hamburg, Tyskland, maskinbyg. tekniker (s.a. Poula Dora Emilie Krliger, Arnold Beskov). Bopæl Hamburg.

I barn.

3/3/9/I/2/1/2/1

Dan Kriiger, født 28/4 1974 Hamburg, dipl.informatiker. Bopæl Hamburg.

3/3/9/1/2/1/3

Jette Anthonisen, født 25/6 1946 Århus, salgskonsulent. Gift 30/11 1968 Monrovia, Liberia, Vestafrika **Heinz Matthiesen**, født 23/8 1943 Niebull, Tyskland, salgschef (s.a. Anna Augusta og Heinrich Theodor Matthiesen, Niebull, Tyskland). Bopæl Norderstedt, Tyskland.

2 børn.

3/3/9/1/2/1/3/1 (side 604)

Marc Claude Matthiesen, født 2/2 1970 Vor Frelsers sogn, Esbjerg, salgskonsulent. Bopæl Hamburg.

3/3/9/I/2/1/3/2

Dennis Clayton Matthiesen, født 2/2 1970 Vor Frelsers sogn, Esbjerg, ing/arkitekt. Bopæl Hamburg.

3/3/9/1/2/2 (side 604)

Anne Helene Anthonisen, født I 2/10 1907 Zions sogn, Esbjerg, død 11/7 1994 Zions sogn, Esbjerg. Gift 24/1 1931 Zions sogn, Esbjerg **Axel Valdemar Friis**, født 6/5 1902 Vor Frelsers sogn, Esbjerg, død 23/9 1955 Zions sogn, Esbjerg, vand- og gasmester (s.a. Jens Peder Friis, Ane Stine Tourup).

4 børn.

3/3/9/1/2/2/1

Arne Friis, født 4/9 1931 Zions sogn, Esbjerg, tekn. ingeniør. Gift 1.g.



*Anne Helene Anthonisen,
Arne Friis og Inge Birgit Friis*

20/12 1974 Darum **Ingrid Boldsen Pleskner**, født 9/7 1945 Darum, lægesekretær (d.a. Helga og Karl Johan Pleskner). Gift 2.g. I 0/8 1989 Esbjerg **Saibua Bunfrueng**, født 3/4 1962 Sisaket, Thailand. Bopæl Esbjerg.

I barn i 2. ægteskab.

3/3/9/1/2/2/1/1

Peder Sansak Friis, født 22/4 1991 Vor Frelsers sogn, Esbjerg.

3/3/9/1/2/2/2

Inge Birgit Friis, født 5/8 1936 Zions sogn, Esbjerg, butiksassistent. Gift 1/9 1956 Zions sogn, Esbjerg **Knud Heine Staw Rasmussen**, født 11/2 1935 Viborg, slagter (s.a. Kristine og Gunnar Rasmussen). Bopæl Hvide Sande.

4 børn.

3/3/9/1/2/2/2/1

Gunnar Rasmussen, født 5/2 1957 Zions sogn, Esbjerg, kok. Gift 21/2 2003 Uldum **Marianne Honore**, født 21/2 1963 Esbønderup sogn, Frederiksborg, fabriksarbejder (d.a. Else og Tommy Honore). Bopæl Åle, Tørring.

3/3/9/1/2/2/2/2

Lone Friis Rasmussen, født 16/11 1960 Ål sogn, Oksbøl, køkkenleder. Gift 1.g. 24/9 1979 Hvide Sande, Holmslands Klit sogn

Palle Larsen, født 10/6 1958 Hvide Sande, fisker (s.a. Åse og Karl Larsen). Samboede med **Bendt Søgård**, født 28/4 1965 Hvide Sande, fisker (s.a. Bertha og Leif Søgård). Gift 2.g. 20/6 1992 Haurvig Kirke, Holmslands Klits sogn **Lagoni Andersen**, født 2/4 1963 Hvide Sande, murerarbejdsmand (s.a. Ragnhild og Sigfred Andersen). Bopæl Nr. Lyngvig, Hvide Sande.

2 børn i 1. ægteskab.

I barn i parforhold.

3/3/9/1/2/2/2/2/1

Jan Friis Larsen, født 24/8 1979 Ringkøbing, tømrer. Bopæl Nr. Lyngvig, Hvide Sande.

3/3/9/1/2/2/2/2/2

Betina Friis Larsen, født 13/8 1981 Ringkøbing, under uddannelse. Samboende med **Ingmar Ørgaard**, født 31/1 O 1967 Hvide Sande, fisker (s.a. Johanne og Andres Ørgaard). Bopæl Hvide Sande.

I barn.

3/3/9/1/2/2/2/2/2/1

Julie Ørgaard Larsen, født 16/10 2002 Ringkøbing.

3/3/9/1/2/2/2/2/3

Sabrina Friis Larsen, født 4/2 1987 Ringkøbing, skoleelev.

3/3/9/1/2/2/2/3

Eva Friis Rasmussen, født 5/2 1962 Blåvand, køkkenleder. Gift 5/9 1987 Helligåndskirken, Hvide Sande **Iver Sørensen**, født 21/4 1962 Grønbjerg, fabriksarbejder (s.a. Thorvald Sørensen, Edtih

Iversen, Grønbjerg). Bopæl Grønbjerg, Spjald.

3 børn.

3/3/9/1/2/2/3/1

Anne Marie Friis Sørensen, født 19/12 1988 Ringkøbing.

3/3/9/1/2/2/3/2

Helene Friis Sørensen, født 26/3 1991 Ringkøbing.

3/3/9/1/2/2/3/3

Anette Friis Sørensen, født 3/10 1994 Ringkøbing.

3/3/9/1/2/2/4

Jan Friis Rasmussen, født 15/8 1965 Kibæk, død 20/4 1966 Kibæk.

3/3/9/1/2/2/3

Ulla Marie Friis, født 9/ I 1943 Zions sogn, Esbjerg, computer technician. Gift 31/ IO 1964 Zions sogn, Esbjerg **Stanley Douglas Moe**, født 6/ I 1940 Chicago, snedkermester og brandmand (s.a. Esther Sofie, født i Canada, Arvid Poul Moe, født i Norge). Bopæl St. Palatine, Illinois, USA.

3 børn.

3/3/9/ I /2/2/3/ I

Stephen Douglas Moe, født 8/8 1965 Chicago, Science lærer. Bopæl South Minneapolis. MN.

3/3/9/1/2/2/3/2

Christina Marie Moe, født 9/1 1969 Chicago, matematiklærerinde. Samboende med **Wayne Anthony Francis**, født 27/7 1966. Bopæl St. Waukegan, Illinois, USA.

I barn.

3/3/9/1/2/2/3/2/1

Helene Marie Francis, født 13/11 2002 Chicago.

3/3/9/1/2/2/3/3

Karen Moe, født 24/4 1973 Chicago. Bopæl 332 N. Benton St. Palatine, Illinois, USA.

3/3/9/ I /2/2/4 (side 605)

Niels-Jørgen Friis, født 29/9 1944 Zions sogn, Esbjerg, kemiingeniør. Gift 1.g. 27/12 1969 Roskilde **Birgit Emborg Pedersen**, født 28/7 1949 Kbhvn. Gift 2.g. 25/12 1973 Tønder **Merete Vibeke Jensen**, født 20/4 1940 Tønder, kemiingeniør (d.a. ingeniør Carl Otto Jensen, Ester Rosalie Andersen). Bopæl Bækmarksbro.

3/3/9/1/2/3 (side 605)

Karen Christa Anthonisen, født 9/ I 2 1909 Vor Frelzers sogn, Esbjerg, død 25/3 1962 Aalborg. Gift 27/7 1935 Zions sogn, Esbjerg **Jens Arnold Sørensen**, født 6/2 1909 Brøndum, død 15/3 1990 Aalborg, møllermester (s.a. gdm. Søren Hansen Sørensen, Ane Thuesen, Kolding).

3/3/11/1/1/1 (side 606)

Abelone Metha Karlsen, født 31/12 19 I 4 Zions sogn, Esbjerg, død 12/4 1989 Bramming, kontorist. Gift 3/9 1944 Herning **Viktor Hald Nordhald**, født 10/1 1913 Herning, død 27/11 1989 Bramming, kontor-

chef i Handelsbanken (Christensen slettet) (s.a. musiker Niels Christian Nordhald, Petra Julie Pedersen).

3/3/11/1/1/2

Asger Karlsen, født 30/11 1917 Vor Frelsers sogn, Esbjerg, død 7/12 1979 Hjerting, maskinmester på Vestkraft. Gift 17/3 1951 **Guðrun Christine Clausen**, født 5/6 1919 Gedved pr. Horsens, Tolstrup sogn, død 19/10 1990 Hjerting (d.a. ugift tj.pige Dorthea Margrethe Petersen).

3/3/11/1/5 (side 606)

Peder Martinus Thomsen, født 18/9 1903 Sønderho, død I/ I I 1966 Sønderho, skibsfører. Gift 1/11 1936 Sønderho **Inga Agnetha Pedersen**, født 6/9 1915 Sønderho. Bopæl Sønderho.

2 børn adopteret. se 6/1/3/6/5.

4/4/2/4/1 (side 610)

Catharine Johanne Jørgensen, født 14/10 1898 Esbjerg, død ?/8 1973 Onondaga Co. NY. Gift 25/5 1921 Graettinger, Iowa **Henrik Appel**, født 27/4 I 890 Lovrup ved Gørding, død 16/11 1969 USA. (s.a. husmand Kristian Appel, Henriette Lorenzen).

3 børn.

4/4/2/4/1 I

Jørgen Henry Appel, født 6/4 1922 Esterville, Iowa, død 12/6 2002 Marcellus, Onondaga Co., New York. Gift 14/1 1942 Auburn, New York **Mary Aileen Rouse**, født 2/12 1926 Auburn. Bopæl Onondaga Co., New York.

4 børn.

4/4/2/4/1 I I

Joan Marie Appel, født 12/8 1943 Auburn.

4/4/2/4/1 I 1/2

Patricia Jeanette Appel, født 6/10 1944 Auburn. Gift 21/11 1963 Woodbridge, Virginia **William Henry Day**, født 13/3 1932 Johnstown, New York.

I barn.

4/4/2/4/1 I /2/1

Thomas William Day, født 21/6 1965 Alexandria, Virginia.

4/4/2/4/1/1/3

Joyce Irene Appel, født 6/8 1954 Auburn.

4/4/2/4/1/1/4

David Allen Appel, født 20/4 1960 Auburn.

4/4/2/4/1/2

Kenneth Clair Appel, født 18/9 1925 Crettinger, Iowa, død 15/6 1999 Montour Falls, Schuyler, Ny. Gift 22/11 1946 Montour Falls, New York **Beatrice Eilene Van Noy**, født 18/5 1925 Granville Summit, Pennsylvania. 3 børn.

4/4/2/4/1/2/1

Duane Clair Appel, født 19/5 1948 Rochester, New York. Gift 21/3 1970 Philadelphia **Marianne Cathrine Guarrera**, født 28/10 1947 Philadelphia.

4/4/2/4/1/2/2

Marie Lynn Appel, født 20/5 1952 Elmire, New York.

4/4/2/4/1/2/3

Kevin Scott Appel, født 4/11 1964 Elmire, New York.

4/4/2/4/1/3

Henriette Marie Appel, født 21/12 1930 Wallingforth, Iowa, død I 8/7 2003 Rochester, Monroe, NY. Gift 2/9 1950 Rochester, New York **Paul Raymond Bray**, født 10/10 1926 Burlington Vermont, død 25/12 2001 Rochester, Monroe, NY.

4 børn.

4/4/2/4/1/3/I

Paul Martin Bray, født 6/7 1951 Rochester.

4/4/2/4/1/3/2

William Henry Bray, født 14/4 1953 Rochester.

4/4/2/4/1/3/3

Donald James Bray, født 14/3 1955 Rochester.

4/4/2/4/1/3/4

Susan Carol Bray, født 17/10 1957 Rochester.

4/4/2/4/3/1 (side 612)

Marie Kromann Jepsen, født 1/5 1937 Set. Josephs Hospital, Vor Frelsers sogn, Esbjerg, døbt Nordby Kirke, klinikassistent. Gift 1.g. 29/1 1956 Brorsons Kirke, Kbhvn. **Niels Mortensen**, født 27/5 1930 Rigshospitalet, Kbhvn., døbt Set. Andreas sogn, Kbhvn., død 13/3 1982 Herlev Sygehus, Kbhvn.'s amt, elektromekaniker (s.a. isenkræmmer Harald Mortensen, Anna Kirstine Jørgensen). Ægteskabet opløst 21/7 1969. Gift 2.g. 4/12 1972 Frederiksberg Rådhus **Jean Abraham Alexanian**, født 19/4 1942 Beirut, Libanon, keramikker (s.a. Abraham Alexanian, Lucie Hampartzoumian). Ægteskabet opløst 28/4 1977. Bopæl Esbjerg.

3 børn i 1. ægteskab.

1 barn i 2. ægteskab.



*Marie Kromann Jepsen og
Niels Mortensen*

4/4/2/4/3/1/1

Henrik Mortensen, født 17/I 1957 Set. Stefans sogn, Kbhvn., døbt Rødovre Kirke, konsulent. Samboende med **Kirsten Anette Zeuthen**, født 7/9 196 I Glostrup Amts Sygehus, Kbhvn., fremstillet i Ledøje Kirke, underviser (d.a. sognepræst Niels Zeuthen, Gunhild Glenthøj). Bopæl Århus.

I barn.

4/4/2/4/3/1/1/1

Freja Nikoline Zeuthen, født 30/9 1990 Set. Johannes sogn, Århus.

4/4/2/4/3/1/2

Vibeke Lykke Mortensen, født 23/11 1959 Rødovre sogn, Kbhvn., social-og sundhedsassistent. Samboende med **Michael Fussing**, født 23/7 1958 Glostrup, døbt i Rødovre Menighedshus, tømrer (s.a. kommis Jørgen Fussing, Karen Alice Schou). Bopæl Ringsted.

2 børn.

4/4/2/4/3/1/2/1

Nanna Fussing, født 15/5 1990 Kværkeby, døbt Nordrup Kirke, Ringsted.

4/4/2/4/3/1/2/2

Stine Fussing, født 31/3 1997 Kværkeby, døbt Nordrup Kirke, Ringsted.

4/4/2/4/3/1/3

Per Kromann Jepsen, født 17/7 1965 Hendrikholm sogn, Rødovre kommune, socialrådgiver (navneforandring 13/10 2000 fra Per Frank Kromann Mortensen). Bopæl Esbjerg. Ugift.

4/4/2/4/3/1/4

Lucie Helene Alexanian, født 5/6 1973 Set. Josephs Hospital, Hellig Kors sogn, Kbhvn., døbt Højdevangskirken, Kbhvn., kontorfuldmægtig. Gift 23/8 2003 Smørum Kirke **Allan Stockfleth Olsen**, født 16/8 1969 Godthåbs sogn, døbt Set. Lukas Kirke, Frederiksberg, AC fuldmægtig (s.a. reparatør Henning Stockfleth Olsen, Benthe Helene Thomsen). Bopæl Smørum.

2 børn

4/4/2/4/3/1/4/1

Andreas Stockfleth Alexanian, født 14/4 2001 på Herlev Sygehus, Husumsvold sogn, Kbhvn.

4/4/2/4/3/1/4/2

Simon Stockfleth Alexanian, født 4/7 2004 på Herlev Sygehus i Smørum sogn, Ledøje.

4/4/2/4/5 (side 613)

Sigrid Agnete Jørgensen, født 21/9 1903 Vor Frelsers sogn, Esbjerg, død 27/II 1990 Tønder. Gift 2/5 1926 Sønderho **Peter Andrasen Møller**, født 5/9 1897 Øster Sottrup, død 4/6 1974 Tønder, fuv. gårdejer, brugskunst-butik "Hjemstedgaard", Skærbæk (s.a. landmand Christian Andreaesen Møller, Anna Elisabeth Petersen).

2 børn.

4/4/2/4/5/ I

Elisabeth Damsbo Møller, født 26/2 1928 Jets, bankassistent. Gift 3/5 1952 Jels **Poul Henning Trap Hansen**, født 2/1 1923 Vejle, bankasserer (s.a. Anna Caroline og Carl Martin Hansen). Bopæl Vejle.

2 børn.

4/4/2/4/5/ I/ I

Jørgen Trap-Hansen, født 2/1 I 1952 Vejle, politiassistent. Gift 22/6 1985 **Marianne Hagenau Andersen**, født 22/ I I 1954 Århus, pensionist (d.a. Wivi og Ole Andersen). Bopæl Maribo.

4/4/2/4/5/1/2

Birgitte Trap, født 13/5 1958 Vejle, uddannelseskonsulent (Hansen slettet). Gift 25/8 1990 Farum **Steen Hinge**, født 4/8 1858 Kbhvn. S, salgschef (s.a. Thyra og Svend Aage Nielsen). Bopæl Kbhvn. S.

2 børn.

4/4/2/4/5/1/2/1

Cecilie Trap-Hinge, født 5/3 1992 Farum.

4/4/2/4/5/1/2/2

Lasse Trap-Hinge, født 31/7 1994 Farum.

4/4/2/4/5/2

Jørgen Christian Møller, født 23/1 1931 Jels, fuv. kaptajn, ejer af brugskunstbutik "Hjemstedgaard". Gift 1.g. 29/12 1957 Augustenborg Slotskirke **Ruth Forum Jørgensen**, født 20/3 1932 Augustenborg, plejer (d.a. Richard Forum Jørgensen, Bertha Helena Lek). Ægteskabet opløst 1974. Gift 2.g. 29/11 1974 Sønderborg Rådhus **Kirsten Ravn Aalling**, født 2/6 1931 Rødding, overlærer (d.a. Niels Christian Aalling, Berthaline Ravn). Bopæl Hjemstedgaard ved Skærbæk.

3 børn i I. ægteskab.

4/4/2/4/5/2/1

Elsa Forum Møller, født 23/1 1961 Sønderborg, kontorassistent. Samlever med **Jan Sigvald Sonnichsen**, født 24/1 1956 Vor Frelsers sogn, Esbjerg, skibsfører. Bopæl Esbjerg.

2 børn. se 1/4/1/2.

4/4/2/4/5/2/2

Christian Forum Møller, født 6/9 1963 Sønderborg, skibsfører.
Bopæl Sønderborg.

1 barn.

4/4/2/4/5/2/2/1

William Fritz Forum Møller, født 24/10 1991 Svendborg.

4/4/2/4/5/2/3

Peder Forum Møller, født 17/6 1967 Sønderborg, aktuar. Samboende med **Lisbeth Bringgaard**, født 17/8 1967 Slagelse, oversygeplejerske (d.a. Peter Bringgaard, Jette Petersen). Bopæl Gentofte.

3 børn.

4/4/2/4/5/2/3/1

Marie Forum Møller, født 15/12 1994 Kbhvn.

4/4/2/4/5/2/3/2

Hans Forum Møller, født 6/7 1997 Christianshavn.

4/4/2/4/5/2/3/3

Axel Forum Møller, født 9/1 2001 Gentofte.

4/4/2/4/6/1 (side 614)

Dorthe Annette Lambertsen, født 19/6 1947 Centralsygehuset, Vor Frelsers sogn, Esbjerg, døbt Sønderho Kirke, revisor Gift 30/11 1972 Kbhvn. **Poul Schwartz**, født ?, statsautoriseret revisor. Bopæl Hvidovre.
2 børn.

4/4/2/4/6/1/1

Camilla Schwartz, født 20/7 1973 Kbhvn., forsøgslaborant.

4/4/2/4/6/1/2

Maja Schwartz, født 12/7 1977 Kbhvn., stud. IT-teknologi/datalogi.

4/4/3 (side 614)

Anne Jepsen, født 30/10 1839 Sønderho, død 23/2 1843 Sønderho af krampetilfælde.

SØSKENDERÆKKE NR. 26

FAR NR. 43/5

MOR NR. 63/13/5 og 24/1

1. **Karen Mikkelsdatter.**
Født 13/10 1787 Sønderho, død 1/2 1873 Sønderho.
2. **Jens Mikkelsen Fischer.**
Født 24/12 1789 Sønderho, død 12/1 1790 Sønderho.
3. **Jens Mikkelsen Fischer.**
Født 29/7 1791 Sønderho, forlist 3/I I 1824.
4. **Anna Mikkelsdatter.**
Født 21/9 1794 Sønderho, død 26/7 1862 Sønderho.
5. **Maren Mikkelsdatter.**
Født 29/8 1798 Sønderho, død 28/11 1857 Sønderho.
6. **Karen Mikkelsdatter.**
Født 19/9 1800 Sønderho, død 24/9 1800 Sønderho.
7. **Karen Mikkelsdatter.**
Født 9/12 1801 Sønderho, død 28/5 1858 Sønderho.
8. **Leene Mikkelsdatter.**
Født 26/10 1804 Sønderho, død 1/11 1804 Sønderho.
9. **Leene Mikkelsdatter.**
Født 23/11 1805 Sønderho, død 28/11 1805 Sønderho.
10. **Leene Mikkelsdatter.**
Født 16/11 1806 Sønderho, død 17/I 1881 Sønderho.

1/1/1 (side 616)

Morten Hansen, født 26/3 1860 Sønderho, død 18/3 1934 Zions sogn Esbjerg, begr. Sønderho, bådfører. Gift 14/3 1890 Sønderho **Abelone Jensen**, født 24/7 1849 Sønderho, død 13/7 1935 Sindssygehospital, Vester Vedsted, begr. Sønderho. I barn. se 28/16/4/5. Se de 3 første bøger.

1/1/1/1

Mariane Hansen, født 21/11 1891 Sønderho, død 25/8 1988 Esbjerg, husbestyrer. Gift 3/6 1922 Zions sogn, Esbjerg enkemand **Otto Tygesen**, født 5/10 1879 Nr. Lyngvig, død før 1988 Esbjerg, fisker (s.a. husmand Søren Tygesen, Mette Kjerstine Pedersen).

7/2/3/1 (side 619)

Søren Anthonisen Andersen, født 26/7 1894 Sønderho, død ?/8 1965 Esbjerg, læge i Ølgod. Gift 12/11 1921 Kbhvn. **Ellen Gudrun Jørgensen**, født 22/4 1891 Kbhvn., død ? (d.a. Anna Dorthea og grosserer Heinrich Otto Jørgensen). 2 børn. Oplysninger mangler.

7/2/3/2 (side 619)

Jenny Nielsine Andersen, født 28/4 1899 Vor Frelsers sogn, Esbjerg, død 26/5 1977 Esbjerg. Ugift.

7/2/3/3 (side 619)

Karl Hakon Niels Andersen, født 12/10 1900 Esbjerg, død?.

7/2/3/4 (side 619)

Camilla Andersen, født 23/9 1903 Sønderho, død?. Gift med slagtermester i Sdr. Jylland. Nærmere oplysninger mangler.

7/2/3/5 (side 619)

Cathrine Andersen, født 23/9 1903 Sønderho, død 3/7 1934 Centralsygehuset, Vor Frelsers sogn, Esbjerg, modist. Ugift.

10/1/3/1/1 (side 619)

Jytte Karen Anthonisen, født 9/6 1933 Kbhvn., fysioterapeut ved Ortopædisk Hospital.

10/1/3/1/2 (side 620)

Bent Jes Anthonisen, født 25/4 1936 Kbhvn., overlæge.

10/8/1/1/1 (side 620)

Lis Brinch Anthonisen, født 7/6 1925 Vor Frelsers sogn, Esbjerg. Gift 1. g. 4/4 1945 Stockholm **Ludvig Thune Jacobsen**, født 19/2 1923 Set. Peders sogn, Randers, død 23/9 1972 Kommunehospitalet, Kbhvn., chefkonsulent (s.a. justitsminister Eigil Thune Jacobsen, Oline Skjødt). Gift 2. g. 9/1 1988 Frederiksberg **Jon Gudmundsen**, født 5/4 1918 Tveje-Merløse sogn, Holbæk, landsretssagfører (s.a. salgsinspektør i Margarine-Compagniet Gustav Adolf Gudmundsen, Ella Thejll). Bopæl Frederiksberg.

I barn i 1. ægteskab.

10/8/1/1/1/1 (side 621)

Eva Marianne Thune Jacobsen, født 15/7 1945 Frederiksberg, magister i kultursociologi, fysioterapeut, Ph.D fra 1995. Gift 3/6 1995 Københavns Rådhus **Dirk Hurchalla**, født ? San Fransisco. Ægteskabet opløst. Bopæl Vanløse.

I barn.

0 børn i ægteskabet.

I 0/8/I/I/I/I/I

Nikolaj Thune Jacobsen, født 5/2 1973 Rigshospitalet, Kbhvn., kundeserviceleder i TDC. Bopæl Kbhvn. N.

10/8/1/1/2

Poul Brinch Anthonisen, født 9/1 1927 Vor Frelsers sogn, Esbjerg, død 11/11 1972 Kbhvn., overlæge, dr. med. Gift 1.g. 1/9 1950 Kbhvn. **Aase Kaja Wiberg**, født 21/8 1925. Ægteskabet opløst. Gift 2.g. ca. 1959 **Kirsten Høst**.
2 børn i 1. ægteskab.

2 børn i 2. ægteskab.

10/8/1/1/2/1

Peter Erik Anthonisen, født 2/11 1951 Frederiksberg, cand. jur. Gift I/3 1975 Thyborøn **Ingrid Lehmann Nielsen**, født 31/7 1953 Thyborøn, assistent (d.a. Erik Sivert Nielsen, Ragnhild Lehmann). Ægteskabet opløst. Bopæl Værløse.

2 børn.

10/8/1/1/2/1/1

Poul Erik Lehmann Anthonisen, født 29/5 1976 Hellig Kors sogn, Kbhvn., officer i hæren. Bopæl Nyboder.

10/8/1/1/2/1/2

Louise Lehmann Anthonisen, født 23/2 1978 Hellig Kors sogn, Kbhvn., studerende. Bopæl Vesterbro, Kbhvn.

10/8/1/1/2/2

Elsebeth Anthonisen, født I 0/7 1954 Set. Thomas sogn, Frederiksberg, civilingeniør. Gift 11/6 1983 Lundtofte Kirke **Thomas Larsen**, født 24/12 1959 Hellig Kors sogn, Kbhvn., døbt Jægersborg Kirke, civilingeniør (s.a. civilingeniør Niels Christian Larsen, Ellen Margrethe Nielsen). Bopæl Lyngby.

2 børn.

10/8/1/1/2/2/1

Ditte Anthonisen, født 20/8 1981 Kgs. Lyngby.

10/8/1/1/2/2/2

Niels Anthonisen, født 3/2 1987 Kgs. Lyngby.

10/8/1/1/2/3

Mette Gardelli, født 9/6 1960 Kbhvn. Bopæl Kbhvn. K.

2 børn.

10/8/1/1/2/3/1

Mathias Kragh, født 3/7 1986 Kbhvn.

10/8/1/1/2/3/2

Anna Davidsen, født 30/12 1993 Kbhvn.

10/8/1/1/2/4

Karen Pouline Gardelli, født I/6 1964 Kbhvn. Gift 17/6 2001 **Ole Leo Bergkvist**, født ?. Ægteskabet opløst 8/8 2004. Bopæl Hellerup.

I barn.

10/8/1/1/2/4/1

Elliot Valdemar Larsen, født 27/2 2001 Helsingør Sygehus, registre-

ret Hellerup sogn.

10/8/1/3 (side 621)

Victor Carl Anthonisen, født 26/1 I 1898 Nordby, død 22/2 1979 Rigshospitalet, Kbhvn., læge. Gift 31/7 1934 Valgmenighedskirken, Vallekilde **Gerda Dahlgaard**, født 12/7 1910 Holbæk, død 12/8 2001 Holbæk (d.a. Frederik Dahlgaard, Mette Dinesen).

4 børn.

10/8/1/3/1

Grete Anthonisen, født 10/6 1935 Holbæk, laborant. Gift 26/3 1960 Holbæk **Stig Sparrevohn**, født 25/9 1934 Kbhvn., læge (s.a. Tage Sparrevohn, Ellen Andersen). Bopæl Hellebæk.

2 børn.

10/8/1/3/1/1 (side 622)

Tina Sparrevohn, født 13/7 1964 Valby Fødekl. Kbhvn., lærer.

10/8/1/3/1/2

Thomas Sparrevohn, født 7/3 1967 Gentofte sogn, Kbhvn., IT-løsningsarkitekt, out sourcing. Bopæl London.

10/8/1/3/2

Birte Anthonisen, født 21/10 1937 Holbæk, lægesekretær. Gift 30/4 1960 Holbæk **Bjarne Gramkow**, født 13/8 1935 Aalborg, læge (s.a. Henry Andersen, Karen Pedersen). Bopæl Holbæk.

4 børn.

10/8/1/3/2/1

Mette Gramkow, født 31/10 1961 Skt. Lukas sogn, Kbhvn., læge. Gift 30/8 1992 Kbhvn's Rådhus **Bo Christoffersen**, født 9/2 1956 Nykøbing Falster, arkitekt, direktør i Ikea (s.a. Niels Knud Christoffersen, Annelise Melehier). Bopæl Snekkersten.

3 børn.

10/8/1/3/1/2/1/1

Marie Christoffersen Gramkow, født 10/1 1988 Rigshospitalet, Kbhvn.

10/8/1/3/1/2/1/2

Mads Christoffersen Gramkow, født 22/2 1990 Rigshospitalet, Kbhvn.

10/8/1/3/1/2/1/3

Nina Christoffersen Gramkow, født 14/9 1992 Rigshospitalet, Kbhvn.

10/8/1/3/2/2

Jens Gramkow, født 22/12 1963 Rigshospitalet, Kbhvn., læge. Gift 11/8 1997 Kbhvn's Rådhus **Zana Holsey**, født 22/10 1964 Massachusetts, USA, lærer (d.a. Leonard Holsey, Sonja Sarauw). Bopæl Gl. Lundby.

I barn (Zana's).

3 børn.

10/8/1/3/1/2/2/1

Emma Holsey Kristiansen, født 2/10 1989 Hvidovre Hospital, Kbhvn.

10/8/1/3/1/2/2/2

Mathias Holsey Gramkow, født 1/6 1993 Rigshospitalet, Kbhvn.

10/8/1/3/1/2/2/3

Marcus Holsey Gramkow, født 13/7 1996 Rigshospitalet, Kbhvn.

10/8/1/3/1/2/2/4

Anna Holsey Gramkow, født 12/4 2000 Københavns Amtssygehus i Gentofte.

10/8/I/3/2/3

Anne Gramkow, født I /11 1968 Holbæk, læge. Gift 28/8 1998 Tarup

John Sitarz, født 7/6 1969 Blue Island, USA, læge (s.a. Tom Emil Sitarz, Gurlig Andreasen). Bopæl Holbæk.

3 børn.

10/8/1/3/2/3/1

Signe Gramkow Sitarz, født 14/8 1998 Hillerød Sygehus.

10/8/1/3/2/3/2

Simon Gramkow Sitarz, født 26/12 1999 Hillerød Sygehus.

10/8/1/3/2/3/3

Christian Gramkow Sitarz, født 9/6 2002 Holbæk Sygehus, Tveje-Merløse sogn.

10/8/1/3/2/4

Claus Gramkow, født 13/8 1970 Holbæk, civilingeniør, direktør.

Samboende med **Mette Grønbæk Andersen**, født 8/10 1970 Nykøbing Sjælland, sekretær (d.a. Ib Grønbæk Andersen, Ilse Bach). Bopæl Holbæk.

I barn.

10/8/1/3/2/4/ I

Mikkel Gramkow, født 28/7 2001 Odense Sygehus, Ansgar sogn.

10/8/1/3/3

Niels Anthonisen, født 15/4 1939 Holbæk, fhv. skibsmægler. Gift 4/7 1964 Holbæk **Inge Booke**, født 27/4 1942 Saksøbing, lægesekretær (d.a. Inis og Jens Bonke). Bopæl Holbæk.

2 børn.

10/8/ I/3/3/ I

Jes Peter Anthonisen, født 28/11 1964 Vildbjerg, skibsfører. Gift 1/8

1992 Karlslund **Astrid Meldgaard**, født 4/8 1960 Bækmarksbro, regnskabschef (d.a. Kirstine og August Meldgaard). Bopæl Karlslunde.

2 børn.

10/8/1/3/3/II I

Jesper Anthonisen, født 21/1 1993 på Køge Sygehus.

10/8/1/3/3/I/2

Rikke Anthonisen, født 14/3 1996 på Køge Sygehus.

10/8/1/3/3/2

Mikkel Anthonisen, født 7/4 1967 Herning, læge. Samboende med **Mina**

El Moutamid, født 14/11 I 1980 Herlev, psykologistuderende (d.a. Brit og Mohammed El Moutamid). Bopæl Kbhvn. N.

I barn.

10/8/1/3/3/2/1

Miel Moutamid Anthonisen, født 31/7 2003 Rigshospitalet, Kbhvn.

10/8/1/3/4

Jette Anthonisen, født 3/4 1943 Merløse sogn, døbt Holbæk, seminarielærer. Gift 26/3 I 1966 Holbæk **Jacob Ludvig Tørning**, født 22/ I 1936 Gentofte sogn, Kbhvn., cand. jur., fhv. vicedirektør i Sundhedsstyrelsen (s.a. overlæge, dr. med. Kjeld Tørning, Birgit Johanne Brandstrup). Bopæl Dyssegård.

3 børn.

10/8/1/3/4/1

Anette Tørning, født 7/12 1968 Virum, fysioterapeut. Bopæl Kbhvn.

10/8/1/3/4/2

Pernille Tørning, født 18/ I I 1970 Virum, arkitekt m.a.a. Gift 7/8 1999 Lundtofte **Morten Stahlschmidt**, født 14/9 1966 Rigshospitalet, Kbhvn., arkitekt m.a.a. (s.a. Birgit og landskabsarkitekt, lektor Per Stahlschmidt). Bopæl Lyngby.

2 børn.

10/8/1/3/4/2/1

Nikolas Stahlschmidt, født 6/2 1999 Frederiksberg Hospital.

10/8/ I/3/4/2/2

Jonas Stahlschmidt, født 19/8 2002 Gentofte.

10/8/ I/3/4/3

Jesper Tørning, født 24/1 1973 Virum, marketingsassistent. Bopæl Kbhvn.

10/8/1/4 (side 622)

Harriet Elfrida Anthonisen, født 10/12 1900 Nordby, død 2/7 1988 Bergen, Norge, tandlæge og underbestyrer ved Bergen komm. tandklinikker. Gift 6/8 1931 Nordby **Salve Haga**, født 28/1 1902 Stavanger, Norge, død 5/6 1972 Bergen, Norge, trafikchef ved Bergen Telestation (s.a. Tonnes Huselø, Josefine Olsen). 3 børn.

10/8/1/4/1

Inger-Johanne Haga, født 26/1 1934 Bergen, distriktstandlæge. Gift 9/7 1955 Bergen **Per Rygh**, født 16/7 1930 Egersund, tandlæge, professor i kæbeortopædi ved Universitetet i Bergen (s.a. Tollak Rygh, Karen Jacobsen). Bopæl Bergen, Norge.

3 børn.

10/8/1/4/1/1 (side 623)

Tore Rygh, født 20/7 1958 Bergen, cand. med. specialist i indremedicin. Gift I .g. 20/8 1982 **Astrid Louise Betten**, født 23/4 1958 Elverum, cand. med. (d.a. Bjarne Betten, Emma Pedersen). Gift 2.g. 29/3 2003 Bergen **Larisa Kadyrova**, født 3/5 1959 Aschabad, Turkmenistan, cand. fil. (d.a. Grigorij Mereshnikov, Raisa Lamakina). Bopæl Bergen.

3 børn i I . ægteskab.

10/8/14/1/1/1

Ingvild Rygh, født 8/6 1975 Stokmarknes, Norge.

10/8/1/4/1/1/2

Per Rygh, født 2/9 1987 Bergen, Norge.

10/8/1/4/1/1/3

Turid Rygh, født 31/7 1991 Bergen, Norge.

10/8/1/4/1/2

Sidsel Rygh, født 13/9 1963 Stavanger, direktør. Gift 1992 Bergen **Atle Trodal**, født 23/4 1962, bedriftsøkonom (s.a. Eva og Bendik Trodal). Bopæl Oslo, Norge.

2 børn.

10/8/1/4/1/2/ I

Sondre Trodal, født 11/1 1992 Bergen, Norge

10/8/1/4/1/2/2

Cecilie Trodal, født 14/8 1993 Oslo, Norge.

10/8/1/4/1/3

Pål Rygh, født 21/2 1970 Stavanger, stud. jur. Bopæl Bergen.

10/8/1/4/2

Tore Niels Salve Haga, født 28/12 1935 Bergen, overlæge ved Haukeland Sygehus, Bergen. Gift I .g. 27/6 1964 Kristiansund **Anne Margrete Bjørshol**, født 3/6 1932 Langøy Bremsnes, tandlæge. Ægteskabet opløst. Gift 2.g. ? **Jorunn Mari Monsen**, født 30/ I 1941 Kristiansund, kvalitetschef på Haukeland Sygehus. Bopæl Paradis, Norge.

3 børn i I. ægteskab.

10/8/1/4/2/1

Bjørn Tore Salve Haga, født 6/2 1966 Umeå, Sverige, overlæge på Haukeland Sygehus. Samboende med **Therese Kobbeltvedt**, født 12/12 1971, psykolog. Bopæl Bergen, Norge.

I barn.

10/8/1/4/2/1/1

Magnus Kobbeltvedt Haga, født 12/7 2000 Bergen.

10/8/1/4/2/2

Mette Margrete Haga, født 5/11 1967 Umeå, Sverige, læge. Gift 2003 **Terje Bakken**, født 17/8 1966 Oslo, finansiel rådgiver. Bopæl Oslo, Norge.

I barn.

10/8/1/4/2/2/1

Dina Margrete Haga Bakken, født 13/6 2002 Oslo.

10/8/1/4/2/3

Erik Salve Haga, født 19/10 1970 Umeå, Sverige, datakonsulent. Samboende med **Tonje Berglund**, født 31/5 1968 Oslo, læge. Bopæl Oslo, Norge.

1 barn.

10/8/1/4/2/3/1

Maren Berglund Haga, født 25/12 2002 Oslo.

10/8/1/4/3

Hans-Jacob Salve Haga, født 22/2 1946 Bergen, professor og overlæge ved Rigshospitalet i Oslo, Norge, nu overlæge og professor ved Sydvestjysk Sygehus Esbjerg. Gift 1.g. 23/6 1975 **Anne Karin Børsheim**, født 8/5 1951 Ølve, Hardanger, klinikassistent (d.a. Anna og Magnus Børsheim).

Ægteskabet opløst. Gift 2.g. 7/7 2001 Nordby, Fanø **Elisabeth Peen**, født I 8/2 1959 Varde, klinikchef overlæge dr. med. (d.a. Anne Grethe og Harald Peen). Bopæl Aabenraa.

2 børn i 1. ægteskab.

I barn i 2. ægteskab.

10/8/1/4/3/1

Hans Christian Salve Haga, født 16/2 1975 Bergen, befragter. Samboende med **Grete Malm**, født 6/4 1970 Molde, befragter (d.a. Else Karin og Hans Petter Malm). Bopæl Oslo.

2 børn.

10/8/1/4/3/1/1

Hans Magnus Salve Haga, født 20/7 2000 Oslo.

10/8/1/4/3/1/2

Ole Johann Salve Haga født 17/I 2004 Oslo

I 0/8/1/4/3/2

Torkel Salve Gram-Haga, født 22/7 1980 Bergen, studerende. Samboende med **Kaia Christina Irmelinsdatter Gram-Haga**, født 24/3 198 I Oslo, Norge, studerende (d.a. Irmelin Oddsdatter Gram, Kato Didriksen). Bopæl Bergen.

I barn.

I 0/8/1/4/3/2/I

Jacob Frederik Gram-Haga, født 23/12 2002 Bergen.

10/8/1/4/3/3

Sophie Charlotte Haga Peen, født 2/IO 2000 Oslo.

I 0/8/1/5 (side 623)

Gustav Erik Anthonisen, født 8/9 1903 Nordby, død 29/9 1979 Esbjerg, apoteker. Gift 24/8 1942 Esbjerg Rådhus **Helene Elisabeth Jensen**, født 18/1 1923 Gørding, defektrice (d.a. Jens Christian Jensen, Kristine Baagøe). Bopæl Nordby, Fanø.

2 børn.

10/8/1/5/1

Bent Baagøe Anthonisen, født I 0/2 1943 Vor Frelsers sogn, Esbjerg, tandlæge. Gift 25/3 1970 Skjern **Grethe Nyholm Jensen**, født 7/9 1944 Kjellerup, tresproglig korrespondent (d.a. Aase og Aage Jensen, Kjellerup). Bopæl Ringkøbing.

2 børn.

10/8/1/5/I/I

Peter Nyholm Anthonisen, født 20/3 1975 Ringkøbing, tandlæge. Gift 19/3 2005 Ringkøbing **Kristina Kragesteen Mørk**, født 5/3 1976 Thorshavn, Færøerne, tandplejer (d.a. Arne Averhoff Mørk, Hjørdis Mortensen). Bopæl Skjern.

I barn

I 0/8/1/5/I/I I

Andrea Kragesteen Nyholm Anthonisen, født 23/5 2005 Herning.

10/8/1/5/1/2

Anne Nyholm Anthonisen, født 27/6 1981 Herning, stud. scient. Bopæl

Århus.

10/8/1/5/2

Sven Baagøe Anthonisen, født 24/4 1944 Zions sogn, Esbjerg, seminarielektor. Gift 25/7 1975 Ringkøbing **Lene Stokel**, født 29/3 1948 Thisted, lærer (d.a. Alfred Henning Jensen, Dorthea Sørensen). Bopæl Vanløse.

2 børn.

1 0/8/1/5/2/1

Sofie Baagøe Anthonisen, født 3/2 1976 Rigshospitalet, Kbhvn., designer. Bopæl Kbhvn.

10/8/1/5/2/2

Andreas Baagøe Anthonisen, født 15/10 1979 Herlev Sygehus, Kbhvn., arkitektstuderende. Bopæl Kbhvn.

10/8/1/6 (side 624)

Dagny Elisabeth Anthonisen, født 27/7 1905 Nordby, død 22/12 1998 Roskilde. Gift 26/1 1930 Nordby **Hans Christian Nørholm Hansen**, født 23/4 1906 Nordby, krigsforlist I 4/10 I 941 i Østersøen, styrmand (s.a. skibsfører Peder Møller Hansen, Petra Jensine Nørholm).

2 børn.

10/8/1/6/1

Lena Nørholm Hansen, født 13/11 1930 Nordby, død 11/10 1988 Roskilde, fysioterapeut. Gift 3/10 1953 Roskilde **Arne Staugaard**, født 27/1 1929 Godthåbs sogn, Kbhvn., død 17/3 2004 Roskilde, ingeniør, M af I (s.a. Poul Frederik Staugaard, Karen Vigona Jørgensen). Bopæl Roskilde.

2 børn.

1 0/8/1/6/1/1

Anne-Mette Staugaard, født 5/2 1954 Roskilde, cand. scient, datalog. Gift 14/11 1981 Grundtvigs Kirke, Kbhvn. **Erik Meiling**, født 21/9 1949 Vanløse, cand. scient, datalog (s.a. Svend Aage Meiling, Annie Helene Jensen). Separeret 18/6 2002. Bopæl Kbhvn. NV.

3 børn.

10/8/1/6/1/1/1

Maria Staugaard Meiling, født 20/5 1992 Bispebjerg sogn, Kbhvn.

10/8/1/6/1/1/2

Mikael Staugaard Meiling, født 10/7 1995 Bispebjerg sogn, Kbhvn.

10/8/1/6/1/1/3

Karen Staugaard Meiling, født 10/7 1995 Bispebjerg sogn, Kbhvn.

10/8/1/6/ 1/2

Søren Staugaard, født 25/8 1964 Set. Jørgens sogn, Roskilde, død 6/3 1986 Israel.

10/8/1/6/2

Lili Nørholm Hansen, født 22/5 1939 Zions sogn, Esbjerg, døbt Nordby, korrespondent. Gift 2/11 1963 Roskilde **Viggo Thrane**, født 26/6 1938 Ansgar sogn, Odense, døbt Allerup Kirke, civilingeniør, direktør (s.a. revisor Herluf Valdemar Harry Thrane, Gudrun Hindsgaul). Bopæl Tåsinge.

2 børn.



*Aase Damgaard og
Troels Trueisen*

10/8/1/6/2/1

Eva Caroline Thrane, født 26/1 1965 Hjørring, cand. scient, soc. Samboende med **Sune Visti Petersen**, født 8/10 1964 Peter Bangsvej, Frederiksberg, cand. polit. (s.a. Ole Visti Petersen, Anne Fribert). Bopæl Sallinge, Fyn.

2 børn.

10/8/1/6/2/1/I

Troels Visti Thrane, født 4/2 1986 Set. Stefans sogn, Kbhvn.

10/8/1/6/2/1/2

Asgar Visti Thrane, født 27/5 1992 Aldersro sogn, Kbhvn.

10/8/1/6/2/2

Christian Thrane, født 9/12 1966 Hirtshals, handelsuddannet. Bopæl Svendborg.

10/8/1/8/1 (side 624)

Troels Trueisen, født 31/1 1932 Herning, død 30/7 1980 Esbjerg, fabrikant. Gift 31/5 1959 Herning **Aase Damgaard**, født 22/7 1933 Herning, (d.a. Christian Frølund Damgaard, Ruth Gyldenlund). Ægteskabet opløst. Bopæl Frederiksberg.

3 børn.

10/8/1/8/1/1

Pia Trueisen, født 1/5 1955 Rhodesia, sygeplejerske. Gift 3/8 1984 Sønderho **John Sutton**, født 28/3 1953 Dublin, ejendomsmægler (s.a. Peter Sutton, Finola Mary Josephine Brooke-Tyrell). Bopæl London. 2 børn.

10/8/1/8/1/1/1

Mette Marie Sutton, født 10/01 1985 London.

10/8/1/8/1/1/2

Emma Sophie Sutton, født 12/11 1986 London.

10/8/1/8/1/2

Mette Damgaard Trueisen, født 11/10 1959 Herning. Samboede med **Torjus Vilhelm Brinch Stabell**, født 17/2 1943 Århus, styrmand. Parforholdet ophørt. Bopæl Århus.

1 barn. se 30/1/2/6/1/2/3/4/1.

10/8/1/8/1/2/1

Anne Katrine Brinch Trueisen, født 31/10 1986 Århus, fotograf-

studerende. Bopæl Århus.

10/8/1/8/1/3 (side 624)

Søren Michael Damgaard Trueisen, født 27/1 2 1965 Herning, direktør CS & Partnere A/S. Gift 5/6 1993 Kirke Værløse **Marie-Louise Holmgreen Rasmussen**, født 11/8 1966 Frederiksberg, journalist (d.a. Flemming Holmgreen Rasmussen, Hanne Minona Aaberg Morton). Bopæl Gentofte.

2 børn.

10/8/1/8/1/3/1

Ida Louise Trueisen, født 27/5 1996 Kbhvn.

10/8/1/8/1/3/2

Clara Louise Trueisen, født 25/9 1999 Kbhvn

10/8/1/8/4 (side 625)

Karen Trueisen, født 29/1 1936 Herning, direktionssekretær. Gift 26/8 1961 Frederiksberg sogn, Kbhvn. **Niels-Kristian Troelstrup**, født 3/10 1937 Valby sogn, Kbhvn., direktør (s.a. Hilmer Gertsen Troelstrup). Bopæl Herning.

2 børn.

10/8/1/8/4/1

Marie Troelstrup, født 9/10 I 968 Rigshospitalet, Kbhvn., vinkonsulent. Gift 8/1 I 2002 Herning **Kurt Andersen**, født 20/1 I 1965 Fredens sogn, Herning, smed (s.a. Svend Andersen). Bopæl Herning.

1 barn.

10/8/1/8/4/1/I

Benedicte Troelstrup, født 30/3 1995 Ansgar sogn, Odense.

10/8/1/8/4/2

Thomas Troelstrup, født 5/2 1970 Tyskland, direktør. Samboende med **Henriette Sander Rasmussen**, født 23/10 1974 Sunds, indkøbsassistent (d.a. Alex Sander Rasmussen, ? Nordby Jensen). Bopæl Stilling.

2 børn.

10/8/1/8/4/2/1

Frida Sander Troelstrup. født 26/8 2000 Ansgar sogn, Odense.

10/8/1/8/4/2/2

Emma Sander Troelstrup, født 20/12 2001 Århus.

SØSKENDERÆKKE NR. 27

FAR NR. 29/4

MOR NR. 56/3/7

1. **Anne Mikkelsdatter.**
Født 26/11 1791 Sønderho, død 11/2 1854 Sønderho.
2. **Anna Mikkelsdatter.**
Født 15/10 1793 Sønderho, død 15/11 1847 Sønderho.
3. **Mette Mikkelsdatter.**
Født 4/8 1795 Sønderho, død 27/6 1821 Sønderho.
4. **Johannes Mikkelsen.**
Født 20/8 1797 Sønderho, død 11/1 1798 Sønderho.
5. **Johannes Mikkelsen.**
Født 6/9 1799 Sønderho, druknet 28/5 1811.
6. **Abelone Mikkelsdatter.**
Født 6/8 1802 Sønderho, død 8/9 1847 Sønderho.
7. **Maren Mikkelsdatter.**
Født 22/8 1804 Sønderho, død 9/5 1870 Sønderho.
8. **Niels Mikkelsen.**
Født 23/8 1806 Sønderho, død 29/8 1806 Sønderho.

Rosa Amalie Arnkilde og
Hans Søren Nissen



1/1/4/2/1/1 (side 629)

Leif Enne, født 16/10 1928 Kbhvn., død 25/10 2004 Frederiksberg, salgschef. Gift 1.g. 1/5 1954 Frederiksberg **Jenny Gunhild Christensen**, født 8/7 1929 Århus, sekretær. Ægteskabet opløst. Gift 2.g. 28/5 1971 Helsingør **Inge Hjorth Hansen**, født 12/8 1945 Kbhvn., kontorassistent. Bopæl Frederiksberg.

2 børn i I. ægteskab.

1/1/4/2/1/1/1

Dan Enne, født 27/6 1960 Frederiksberg, cand.merc, civiløkonom. Bopæl Frederiksberg.

1/1/4/2/1/1/2

Mai Enne, født 19/5 1962 Kbhvn., designer. Bopæl Kbhvn. Ø.

I barn adopteret.

1/1/4/2/1/1/2/1

Mia Thao Enne, født 18/1 2003 Binh Thuan provinsen i Vietnam.

1/1/4/2/1/2 (side 629)

Laila Katharina Enne, født 14/12 1937 Trinitatis sogn, døbt Lindevang Kirke, Kbhvn., kontorass. Gift 4/10 1959 Frederiksberg **Helge Jacobsen**, født 27/5 1935 Kbhvn., død 4/5 1973 Frederiksberg, repræsentant. Bopæl Frederiksberg.

I barn.

1/1/4/2/1/2/1

Kim Karsten Jacobsen, født 17/3 1963 Frederiksberg.

1/1/4/4

Hans Søren Nissen, født 18/4 1892 Sønderho, død 11/4 1976 Søllerød sogn, Kbhvn., maskinmester. Gift 2/5 1918 Aalborg **Rosa Amalie Arnkilde**, født 1/11 1897 Kbhvn., død 1989 Søllerød.

4 børn.

1/1/4/4/1

Martha Arnkilde Nissen, født 10/12 1918 Kbhvn., assistent og sekretær.
Bopæl Plejehjemmet Frydenholm, Holte.

1/1/4/4/2

Agnes Signe Nissen, født 24/ I I 920 Kbhvn., død 30/4 2003 Helsingborg, Sverige, kliniksekretær. Gift 9/6 1945 Gentofte **Hans Gunnar Gerval**, født 3/4 1912 Holbæk, død 1987 Søllerød, overtlæge.

2 børn.

1/1/4/4/2/1

Stig Gerval, født 22/3 1946 Frederiksberg, arkitekt. Gift 18/10 1974 Søllerød **Lisbeth Møller**, født 23/8 1950 Malmø, børneforsorgspædagog (d.a. Rigmor og Elik Møller). Bopæl Dyssegård.

2 børn.

1/1/4/4/2/1/1 (side 630)

Caroline Gerval, født 24/12 1975 Charlottenlund, cand. IT i e-business. Bopæl Kalundborg.

1/1/4/4/2/1/2

Pernille Gerval, født 26/8 1978 Charlottenlund, stud. pædagog. Samboende med **Peter Graa**, født 26/8 1977 Charlottenlund, økonom (s.a. Elisa Graae). Bopæl Gentofte.

I/1/4/4/2/2

Bent Gerval, født 27/2 1949 Nærum, assistent. Gift 25/6 1983 Frederiksberg **Reina Tove Jensen**, født 31/12 I 948 Kbhvn., overassistent (d.a. Inger og Harry Jensen). Bopæl Gentofte.

2 børn.

1/1/4/4/2/2/1

Janni Julia Gerval, født I 1/9 1970 Frederiksberg, Kbhvn., lærer. Gift 1987 **Per Brabo**, født ? Gentofte, selvstændig (s.a. Birgit og Eigil Brabo). Bopæl Hellerup.

3 børn.

1/1/4/4/2/2/1/1

Josephine Gerval.

I/1/4/4/2/2/1/2

Natasja Gerval.

I/1/4/4/2/2/1/3

Madeleine Gerval.

1/1/4/4/2/2/2

Gitte Gerval, født 21/4 1980 Frederiksberg, forretningsindehaver. Bopæl Helsingør.

1/1/4/4/3

Nis Nissen, født 22/7 1921 Kbhvn., arkitekt. Gift, men nærmere oplysninger mangler. Bopæl Neria, Andalusien, Spanien.

2 børn.

1/1/4/4/3/1

Helle Nissen.

I/I/4/4/3/2

Ditte Nissen.

1/1/4/4/4

Helge Nissen, født 8/2 1927 Korsør, død 11/5 1980 Nerja, Andalusien, arkitekt. Gift 18/7 1952 Gentofte **Rita Mirland**, født 2/5 1930 Århus, død 1 1/2 2004 Vedbæk, malerinde (d.a. Poula og Robert Mirland).

2 børn.

1/1/4/4/4/1

Hanne Nissen, født 21/11 1952 Tagensbo sogn, Kbhvn., kosmetolog. Gift 18/11 1978 Kbhvn.'s Rådhus. **Henrik Uhrenholt**, født 4/5 1947 Solbjerg sogn, Frederiksberg, ejendomsmægler (s.a. Robert Møller Sørensen, Jessie Vestergaard). Ægteskabet opløst 6/11 1998. Bopæl Frederiksberg. 2 børn.

1/1/4/4/4/1/1

Christina Yasmin Nissen Uhrenholt, født 1/9 1983 Frederiksberg Hospital, Godthåb sogn, studerende, fotomodel. Bopæl Vedbæk.

1/1/4/4/4/1/2

Philip Lucien Nissen Uhrenholt, født 2/3 1991 Frederiksberg Hospital, Godthåb sogn.

1/1/4/4/4/2

Merete Nissen, født 20/10 1955 Tagensbo sogn, Kbhvn., malerinde. Gift i omkring 3 år med **Noel** (franskmand). Ægteskabet opløst. Bopæl Laigueglia Italien.

1/1/4/5/1 (side 630)

Helge Sigurd Nissen Stattau, født 22/4 1917 Kbhvn., læge. Gift 3/6 1944 Frederiksberg **Bodil Thårup Olsen**, født 28/5 1920 Kbhvn., husmoder (d.a. Frederik Andreas Olsen, Ida Thårup). Bopæl Charlottenlund.

2 børn.

1/1/4/5/1/1

Ole Henrik Stattau, født 25/9 1947 Slagelse, cand. hort. Gift 9/8 1969 Søllerød **Lisbet Preisler**, født 7/8 1947 Holte, lægesekretær (d.a. Inger Katrine og Georg Daniel Preisler). Bopæl Holte.

2 børn.

1/1/4/5/1/1/1 (side 631)

Lotte Stattau, født 25/10 1972 Charlottenlund, stud. cand. scient. Bopæl Kbhvn.

1/1/4/5/1/1/2

Mie Stattau, født 3/2 1975 Charlottenlund, fag. sekretær. Gift 6/8 1994 Vedbæk Kirke **Claus Erik Lauritzen**, født ? (s.a. Niels Lauritzen). Bopæl Nivå.

2 børn.

1/1/4/5/1/1/2/1

Daniel Otto Lauritzen, født 13/1 1995.

1/1/4/5/1/1/2/2

Victor Lauritzen, født 27/12 1998.

I/1/4/5/1/2

Kåre Torben Stattau, født 26/11 1954 Frederiksberg, cand. jur. Gift 23/9 1989 Søllerød Kirke **Jytte Holm-Larsen**, født 22/10 1947. Bopæl Hørsholm.

I/1 /4/5/2 (side 631)

Anna Kirsten Nissen Stattau, født 26/4 1919 Rigshospitalet, Kbhvn. Gift 28/6 1947 Hellerup **Poul Pedersen**, født 30/6 1917 Fuglebjerg, Sj., prokurist (s.a. boghandler Anders Pedersen Christiane Pedersen). Bopæl Kbhvn.
2 børn.

I/1/4/5/2/1

Gerd Stattau, født 14/1 1949 Bethlehems sogn, Kbhvn., pædagog. Bopæl Ballerup.

I/1 /4/5/2/2

Keld Stattau, født 7/7 1954 Hellig Kors sogn, Kbhvn., lærer. Samboende med **Birgitte Bisgaard**, født 2/10 1955 Kbhvn., lærer (d.a. skoledirektør Niels Jørgen Bisgaard, sygeplejerske Jemy Olsen). Bopæl Birkerød.
2 børn.

I/1/4/5/2/2/1

Line Stattau Bisgaard, født 14/9 1983 Birkerød, studerende. Bopæl Birkerød.

I/ I/4/5/2/2/2

Anne Stattau Bisgaard, født 29/I 1985 Birkerød.

I/1/6/7 (side 633)

Sørine Sonnicha Sonnichsen, født I 1/2 1897 Sønderho, død 7/2 1953 Kellerup Sygehus, Karup, begr. Sønderho, lærer. Gift 17/7 1936 Ødum **Peter Martin Kristensen**, født 8/6 1893 Ørritslev ved Horsens, død 1965 Grundfør, lærer (s.a. gårdmand Kristen Rasmussen, Else Kirstine Jensen).

1/2/5/1/1 (side 633)

Niels Magnus Kromann Ibsen, født 29/4 1905 Korsør, skibsfører. Gift 26/1 1928 Frederikshavn **Gunhild Larsen**, født 30/3 1908 Odense, død 1980. Ægteskabet opløst.

3 børn.

I/2/5/1/1/1

Ib Gunnar Kromann Ibsen, født 13/12 1926 Islandsbrygge sogn, Kbhvn. Gift **Margrethe Marie Flavia Ane Dahl**, født 18/7 1946. Bopæl Julianehåb, Grønland.

I barn.

1/2/5/1/1/1/1

Peter Dahl Ibsen, født 7/1 I 1968 Palaseqarfik, Qaqortoq, kok. Samboende med **Anne Elisabeth Bjerregaard Mathiasen**, født 15/1 I 1964 Rigshospitalet, Kbhvn. Bopæl Kbhvn. S.

I barn.

1/2/5/1/1 /1 /1/1

Nicholas Philip Bjerregaard Mathiasen, født 23/ 11 1996 Allehelgens sogn, Kbhvn.

I/2/5/1/I/2

Ole Kromann Ibsen, født 2/8 1933 Kbhvn. Gift 1 .g. **Karin Husom Wilsøe**, født 17/3 1936 Solbjerg, Frederiksberg (d.a. Carl Johan Husum Wilsøe, Dagny Augusta Emilie Kristensen). Gift 2.g. **Lene Gantzhorn**, født 29/3 1946 Herning (d.a. trikotagefabrikant Harly Emanuel Gantzhorn, Ingeborg Stabell). Bopæl Grønland.

I barn i I. ægteskab.

I barn i 2. ægteskab.

1/2/5/I/I/2/I

Tine Husom Eilsøe, født 13/6 1963 Godthåbs sogn, Frederiksberg. Gift 6/8 1988 Tilst, Århus **Jens Henrik Severinsen**, født 3/5 1963 Sankt Nikolaj sogn, Vejle (s.a. sognepræst Helge Severinsen, Inger Margrethe Larsen). Bopæl Houlkær, Viborg.

3 børn.

1/2/5/I/I/2/I/I

Christian Henrik Wilsøe Severinsen, født 18/9 1990 Tilst, Århus.

1/2/5/1/1/2/1/2

Jacob Emil Wilsøe Severinsen, født 11/6 1995 Kristrup, Randers.

1/2/5/1/I/2/1/3

Magnus Johann Wilsøe Severinsen, født 8/3 1998 Torshavn, Færøerne.

I/2/5/1/I/2/2

Christian Gantzhorn Ibsen, født 30/10 1981 Ry.

1/2/5/1/1/3

Lise-Lotte Ibsen, født 2/8 1937 Kbhvn. Gift 1957 **Ib Rønsholdt Nielsen**, født 4/8 1934 Ejstrupholm, Ejstrup sogn, død I/6 1999 Hillerød, lærer (s.a. Ivarna og Vagn Nielsen). Bopæl Hillerød.

I barn.

1/2/5/I/I/3/1

Ole Rønsholdt Nielsen, født 12/3 1958 Kbhvn. Bopæl Kbhvn. **K.**

2 børn. Nærmere oplysninger mangler.

1/2/5/1/2 (side 634)

Søren Arnold Ibsen, født 10/5 1908 Holmens sogn, Kbhvn., død 1942 ombord i *S/S "Agnete Mærsk"*, der blev torpederet, styrmand. Gift 20/1 1938 Kbhvn's Magistrat **Valborg Marie Kristiansen**, født 31/10 1908 Ullerslev (d.a. tjenestekarl Poul Kristiansen af Viby, Elisa Marie Kristine Kjær). Bopæl Vindeby.

I barn.

1/2/5/I/2/1

Poul Bent Ibsen, født 3/6 1935 Mesinge, politibetjent (navneforandring fra Christiansen). Gift 31/12 1961 Jerusalem **Elisabeth Jørgensen**, født 15/10 1936 Trinitatis sogn, Kbhvn., bankassistent (d.a. apoteker Aksel Jørgensen, Karen Margrethe Henriksen). Bopæl Svendborg.

2 børn.

I/2/5/1/2/1/I

Susanne Ibsen, født 11/4 1963 Jerusalem, lærer. Gift 17/7 1982

Svendborg Rådhus, velsignet i Pinsekirken, Svendborg **Jes Ove Hansson**, født 9/11 I 949 Randers, bogbinder. Bopæl Vindeby, Tåsinge.

2 børn.

1/2/5/1/2/1/1/1

Martin Hansson, født 27/3 1984 Set. Nicolai sogn, Svendborg.

1/2/5/1/2/1/1/2

Steffen Hansson, født 18/10 1986 Set. Nicolai sogn, Svendborg.

1/2/5/1/2/1/2

Henrik Ibsen, født 26/1 1973 Thule, Grønland, lærer. Gift 2002 Svendborg Rådhus **Anja Damm Thomas**, født 8/1 I 1974 Set. Nicolai sogn, Svendborg, lærer (d.a. Lisbeth Thomas). Bopæl Svendborg.

2 børn.

1/2/5/1/2/1/2/1

Nikoline Damm Thomas, født 11/3 2002 Set. Nicolai sogn, Svendborg.

1/2/5/112/1/2/2

Rose Damm Thomas, født I 0/7 2004 Set. Nicolai sogn, Svendborg.

1/2/5/1/3 (side 634)

Emmy Ibsen, født 28/8 1909 Lemvig, død 21/ I 1991 Centralsygehuset, Esbjerg, begr. Sønderho, ekspeditrice. Gift 5/9 1934 Vor Frue sogn, Odense **Peder Magnus Hylche**, født 10/1 1908 Zions sogn, Esbjerg, død 7/5 2003 Sønderho, maskinmester.

0 børn. se 12/7/4/6/2.

1/2/5/1/4 (side 634)

Knud Ibsen, født 28/8 1909 Lemvig, død 16/6 I 1992 De Gamles By, Kbhvn., styrmand. Gift 27/1 1933 Aalborg **Karla Valborg Møller**, født 15/4 1913 Nørre Sundby, død 2/10 1995 Timotheus sogn, Kbhvn. (d.a. gartner Christian Christensen Møller, Johanne Caroline Rasmussen). Ægteskabet opløst.

3 børn.

1/2/5/1/4/1

Thomas Arff Ibsen, født 13/7 1933 Rigshospitalet, Kbhvn., slagter. Gift

Alice Marcussen, født 29/9 1938 Rigshospitalet, Kbhvn.

5 børn.

1/2/5/1/4/1/1

Tommy Arff Ibsen, født 25/1 1958 Kgs. Lyngby. Gift I 2/1 1991 Roskilde **Annette Petersen**, født 17/5 1961 Rigshospitalet, Kbhvn. Bopæl Borup.

? børn. Ønsker ikke at give yderligere oplysninger.

1/2/5/1/4/1/2

Lena Arff Ibsen, født 26/1 1959 Kbhvn.. Gift I.g. **Preben Jubl**, født 26/2 1956 Rigshospitalet, Kbhvn., død 7/9 1992 Buddinge, Gladsaxe. Ægteskabet opløst. Gift 2.g. 24/8 1991 Christians Kirke, Sønderborg

Thomas Clement Andersen, født 20/8 1956 Nexø, Bornholm.

1/2/5/1/4/1/3

Lone Arff Ibsen, født 4/3 1960 Frederikshavn. Gift 17/5 1997 Gladsaxe **Peter Sand**, født 3/6 1960 Hellig Kors sogn, Kbhvn. Bopæl Charlottenlund.

1/2/5/1/4/1/4

Thomas Arff Ibsen, født 29/9 1964 Hellig Kors sogn, Kbhvn.. Gift **Connie Nielsen**, født 31/8 1966 Rigshospitalet, Kbhvn.

1/2/5/1/4/1/5

Jesper Arff Ibsen, født 18/1 1973 Gentofte. Bopæl Kbhvn. S.

1/2/5/1/4/2

Peder Arff Ibsen, født 15/6 1938, blikkenslager.

1/2/5/1/4/3

Knud Arff Ibsen, født 14/7 1947 Garnisons sogn, Kbhvn. Gift **Anni Bianco**, født 10/5 1951 Tilst, Århus, død 27/7 1998 Davids sogn, Kbhvn.

1/2/5/1/5 (side 634)

Anna Ibsen, født 29/12 1914 Garnisons sogn, Kbhvn., død 12/11 1985 Buddinge, Gladsaxe, sygeplejerske. Gift 10/2 I 1946 Kalvehave **Helge Vinther**, født 10/5 1917 Damsholte, Møn, død 22/11 1973 Maria Kirkens sogn, Kbhvn., inspektør, overdyrlæge (Christensen slettet) (s.a. gårdejer Karl Christensen, Emma Johansen Winther).

2 børn.

1/2/5/1/5/1 (side 634)

Jørn Vinther, født 22/9 1946 Tagensbo sogn, Kbhvn., overlærer. Bopæl Frederiksberg

1/2/5/1/5/2

Jette Vinther, født 22/9 1946 Tagensbo sogn, Kbhvn., jordemoder. Gift 27/6 1970 Kalvehave **John Malmberg**, født 23/12 1946 Holeby, arkitekt (s.a. maskinarbejder Svend Malmberg, Tove Augusta Petersen). Ægteskabet opløst. Bopæl Roskilde.

2 børn.

1/2/5/1/5/2/1 (side 635)

Rasmus Malmberg, født I /9 1973 Sions sogn, Kbhvn., projektkoordinator. Bopæl Oslo, Norge.

1/2/5/1/5/2/2

Søren Malmberg, født 6/5 1978 Lillerød, Allerød sogn, universitetsstuderende. Bopæl Kbhvn.

1/2/5/3 (ikke med tidligere)

Niels Jessen Ibsen, født 20/9 1882 Esbjerg, døbt Jerne, død 29/9 1882 Esbjerg, begr. Jerne.

1/2/5/4 (ikke med tidligere)

Ane Marie Ibsen, født I 6/8 1883 Esbjerg, døbt Jerne, død 12/2 I 1965 Esbjerg. Gift 7/7 1912 Vor Frelses sogn, Esbjerg **Lars Pedersen Larsen**, født 23/9 1877 Jerne, død 31/12 1938 Esbjerg, kaptajn (s.a. arbejdsmand Peder Larsen, Maren Jensen, Esbjerg).

6 børn.

1/2/5/4/1

Peder Martin Larsen, født 8/6 1913 Vor Frelsers sogn, Esbjerg, død 31/7 1983 Treenigheds sogn, Esbjerg, vognmand. Gift 6/4 1939 Vor Frelsers sogn, Esbjerg **Carla Maria Jensen**, født 16/4 1914 Vor Frelsers sogn, Esbjerg, død 5/11 1988 Zions sogn, Esbjerg (d.a. kaptajn Julius Christian Jensen, Jutta Kristine Demuth).

3 børn.

1/2/5/4/1/1

Svend Larsen, født 30/3 1942 Zions sogn, Esbjerg, kontorfuldmægtig. Gift 29/12 1962 Zions sogn, Esbjerg **Mette Albæk Pedersen**, født 25/9 1943 Kraghave, Tingsted sogn, Falster, serviceassistent (d.a. Laurids Pedersen, Kirsten Rasmussen). Bopæl Esbjerg.

2 børn.

1/2/5/4/1/1/1

Dorthe Larsen, født 26/10 1963 Vor Frelsers sogn, Esbjerg, social-og sundhedsmedhjælper. Gift 8/4 1989 Vedsted Kirke **Erik Kyhl**, født 12/5 1962 Vedsted sogn, Vojens, lagerchef (s.a. Bendix Thomsen Kyhl, Gerda Johanne Wilhelmine Wind). Bopæl Haderslev.

2 børn.

1/2/5/4/1/1/1/1

Martin Kyhl, født 15/7 1989 Haderslev Sygehus.

1/2/5/4/1/1/1/2

Rasmus Kyhl, født 7/11 1991 Haderslev Sygehus.

1/2/5/4/1/1/2

Kirsten Larsen, født 8/11 1966 Vor Frelsers sogn, Esbjerg, montrice. Gift 6/6 1992 Sankt Pauls Kirke, Hadsten **Søren Peters-Lehm**, født 23/10 1965 Sønderborg, salgsassistent (Jensen slettet) (s.a. Lorens Jensen, Sonja Peters-Lehm). Bopæl Hadsten.

I barn.

1/2/5/4/1/1/2/1

Mette Peters-Lehm, født 15/7 1993 Randers Sygehus.

1/2/5/4/1/2

Jørgen Demuth Larsen, født 13/3 1946 Zions sogn, Esbjerg, død 14/9 1993 Marselisborg Sygehus, Århus, cand. mag. (tilføjet Demuth). Ugift.

1/2/5/4/1/3

Hans Peder Larsen, født 8/1 I 1949 Zions sogn, Esbjerg, ekspeditionssekretær. Gift 12/8 1972 Dyssegårds Kirke **Kirsten Vibeke Askjær Clausen**, født 20/6 1947 Maglegaards sogn, Gentofte, socialrådgiver (d.a. direktør Anker Gunnar Clausen, Sofie Askjær). Bopæl Egå.

I barn.

1/2/5/4/1/3/1

Kristine Askjær Larsen, født 11/5 1979 Århus, supervisor (Hotel Set. Petri, Kbhvn.). Bopæl Kbhvn.

1/2/5/4/2

Sigfred Ibsen Larsen, født 7/11 1914 Vor Frelsers sogn, Esbjerg, død 18/7 1964 Centralsygehuset, Vor Frelsers sogn, Esbjerg, vognmand. Gift 27/1 1940

Vor Frelsers sogn, Esbjerg **Inga Dorthea Kristine Christensen**, født 9/11 19 I 4 Vor Frelsers sogn, Esbjerg, død I 4/6 2002 Centralsygehuset, Vor Frelsers sogn, Esbjerg, kasserske (d.a. direktør Anton Theodor Christensen, Mette Marie Larsen).

3 børn.

I/2/5/4/2/ I

Birgit Ibsen Larsen, født 2/5 1943 Zions sogn, Esbjerg, daginstitutionsleder. Gift I0/8 1963 Zions sogn, Esbjerg **Anker Anthonis Jensen**, født I0/8 1938 Zions sogn, Esbjerg, lærer. Bopæl Nordby, Fanø.

3 børn. se 8/1/2/5/4/2.

1/2/5/4/2/2

Niels Ibsen Larsen, født 22/1 I 1947 Zions sogn, Esbjerg, fhv. projektleder. Gift 16/3 1968 Treenighedskirken, Esbjerg **Conny Jensen**, født 7/8 1947 Tobøl, Føvling, Holsted, sygeplejerske (d.a. assurandør Holger Jensen, Agnes Marie Hansen). Bopæl Vester Nebel, Egtved.

2 børn.

1/2/5/4/2/2/1

Heidi Ibsen Larsen, født 27/2 1972 Sankt Nicolaj sogn, Kolding, sygeplejerske. Gift 6/11 I 1993 Egtved **Ole Bredahl**, født 21/11 1973 Ringkøbing, kleinsmed (s.a. Henning Bredahl, Laila Bredahl). Bopæl Ågård, Egtved.

3 børn.

I/2/5/4/2/2/1/1

Casper Ibsen Bredahl, født 12/5 1994 Hjerting, Esbjerg.

1/2/5/4/2/2/ I/2

Jonas Ibsen Bredahl, født 17/I 1997 Øster Stamp, Egtved Kommune.

1/2/5/4/2/2/1/3

Rasmus Ibsen Bredahl, født 27/7 1999 Øster Stamp, Egtved Kommune.

I/2/5/4/2/2/2

Hanne Ibsen Larsen, født 24/4 1974 Sankt Nikolaj sogn, Kolding. Gift 1/3 1997 Ågård Frimenighed **Brian Svane Rasmussen**, født 9/5 1970 Kristkirken sogn, Kolding, specialarbejder (s.a. Georg Svane Rasmussen, Vera Rasmussen). Bopæl Ågård Egtved.

2 børn.

1/2/5/4/2/2/2/1

Lasse Ibsen Svane Rasmussen, født 5/9 1997 Viuf.

1/2/5/4/2/2/2/2

Emil Ibsen Svane Rasmussen, født 19/10 1999 Almind.

1/2/5/4/2/3

Søren Ibsen Larsen, født 22/1 1947 Zions sogn, Esbjerg, død 28/2 2004 Norge, forvaltningschef. Gift 30/1 1982 Billum, Varde **Erna Pedersen**, født 18/8 1948 Billum, Varde, socialrådgiver (d.a. Laurids Pedersen, Petra Hansen). Bopæl Brørup.

2 børn.

1/2/5/4/2/3/1

Jesper Ibsen Larsen, født 7/11 1981 Brørup, pæd. stud. Bopæl Odense.

1/2/5/4/2/3/2

Katrine Ibsen Larsen, født 18/4 1988 Brørup.

1/2/5/4/3

Helga Larsen, født 12/11 1916 Esbjerg, død 9/4 1953 Hammel. Gift 1.g. Esbjerg **Kaj Christian Andersen**, født 1915 Esbjerg, død før 1945 Aalborg, ingeniør. Gift 2.g. 31/8 1945 Sneum **Svend Aage Sørensen Schødt**, født 14/2 1910 Sankt Peders sogn, Randers, død 22/6 1992 Hammel, redaktør.

2 børn i 2. ægteskab.

1/2/5/4/3/1

Kim Schødt, født 26/1 1948 Vor Frelsers sogn, Esbjerg, værkfører. Gift 4/9 1976 Skjød Kirke **Grethe Johnsen**, født 8/12 1953 Århus, lægesekretær (d.a. Martin Johnsen, Martha Thomassen). Bopæl Langå.

2 børn.

1/2/5/4/3/1/1

Martin Schødt, født 19/4 1978 Granslev, Langå, arbejdsmand. Bopæl Hadsten.

1/2/5/4/3/1/2

Helga Schødt, født 20/7 1981 Granslev, Langå, pædagogmedhjælper. Bopæl Århus.

1/2/5/4/3/2

Elsebeth Schødt, født 23/9 1950 Hammel, områdechef. Gift 1.g. 21/4 1973 Hammel **Søren Graugaard-Jensen**, født 4/1 1951 Voldby, Hammel, elektroniktekniker, chef ved TDC (s.a. cykelhandler Karl Graugaard-Jensen, Asta Haurum Jensen). Gift 2.g. 8/9 1984 Purhus **Peter Andre Olsen**, født 29/8 1949 Trend, områdechef (s.a. Einar Olsen, Anna Bach). Bopæl Hammel.

2 børn i 1. ægteskab.

2 børn (Peter Andre Olsens).

1/2/5/4/3/2/1

Jesper Graugaard-Jensen, født 16/6 1976 Silkeborg, civilingeniør. Bopæl Aalborg.

1/2/5/4/3/2/2

Stine Graugaard-Jensen, født 17/1 1979 Silkeborg, fysioterapeut. Bopæl Aalborg.

1/2/5/4/3/2/3

Susanne Olsen, født 1/5 1975 Randers, pædagog. Samboende med **Peter Biilow**, født 3/7 1975 Randers, elektriker. Bopæl Spentrup.
I barn.

1/2/5/4/3/2/3/ I

Malthe Biilow, født 18/9 2004 Randers.

1/2/5/4/3/2/4

Bettina Olsen, født 30/12 1971 Randers, forsikringsassistent. Gift med **Peter Dissing**, født 30/4 1970, forsikringskonsulent. Bopæl Tilst.

2 børn.

1/2/5/4/3/2/4/ 1

Mads Dissing, født 3/4 2003 Skejby.

1/2/5/4/3/2/4/2

Sarah Dissing, født 5/10 2004 Skejby.

1/2/5/4/4

Louis Larsen, født 29/ 1 2 1920 Esbjerg, død 25/8 199 I Centralsygehuset, Esbjerg, Vor Frelzers sogn. Gift 30/7 1949 Zions sogn, Esbjerg **Marie Schjerning Nielsen**, født 25/2 1925 Jernved (d.a. kroforpagter Jørgen Marius Nielsen, Elise Marie Kirstine Lauridsen). Bopæl Esbjerg.

2 børn.

1/2/5/4/4/1

Morten Larsen, født 14/3 1952 Zions sogn, Esbjerg. Gift **Merete Street Jensen**, født 17/4 1951 Vor Frelzers sogn, Esbjerg (d.a. Carl Jensen, Ellen Jensen). Bopæl Esbjerg.

2 børn.

1/2/5/4/4/1/1

Mikkel Erik Jensen, født 27/6 1981 Sædding, Esbjerg.

1/2/5/4/4/1/2

Nanna Marie Jensen, født 8/11 1984 Sædding, Esbjerg. Bopæl Esbjerg V.

1/2/5/4/4/2

Ida Ibsen Larsen, født 3/4 1956 Zions sogn, Esbjerg, død 26/10 1999 Esbjerg, begr. Sønderho. Gift **Kent Petersen**, født 21/3 1954 Zions sogn, Esbjerg (s.a. Carl Petersen, Hertha Jensen). Bopæl Esbjerg.

2 børn.

1/2/5/4/4/2/1

Lise Ibsen Larsen, født 2/1 1988 Zions sogn, Esbjerg.

1/2/5/4/4/2/2

Anders Ibsen Larsen, født 28/12 1989 Zions sogn, Esbjerg.

1/2/5/4/5

Kaj Stundsigt Larsen, født 16/9 1922 Zions sogn, Esbjerg, død 2/9 1985 Humlebæk, Fredensborg-Humlebæk. Gift **Mary Evelyn Tierney**, født ? England.

2 børn.

1/2/5/4/5/1

Janet Stundsigt-Larsen, født 1 /7 1950 England. Gift 3/7 1971 Vejle **Michael Christopher Bast**, født 21/1 1950. Ægteskabet opløst. Bopæl Humlebæk.

2 børn.

1/2/5/4/5/1/1

Katja Stundsigt Bast, født 16/1 1973 Sankt Nikolaj sogn, Vejle.

1/2/5/4/5/1/2

Michala Bast, født 14/12 1975 Rigshospitalet, Kbhvn.

1/2/5/4/5/2

Ann Stundsigt Larsen, født 10/11 1957 Helleruplund, Gentofte. Gift 16/8

1980 Hørsholm **Michael Johan Lundbye**, født 19/5 1956 Bethlehems sogn, Kbhvn. (s.a. Eyvind Lundbye, Bodil Petersen).

I barn.

1/2/5/4/5/2/1

Thobias Johan Lundbye, født 19/9 1981 Humlebæk, Fredensborg-Humlebæk.

1/2/5/4/6

Arne Larsen, født 10/2 1924 Zions sogn, Esbjerg, død 4/4 1989 Herfølge, Køge, revisor. Gift 1. g. 3/7 1948 Zions sogn, Esbjerg **Inger Marie Nielsen**, født 6/1 1925 Zions sogn, Esbjerg (d.a. Lilly og Laurits Nielsen). Bopæl Hørsholm. Gift 2. g. 17/12 1983 Herfølge **Karen Marie Schødt Nielsen**, født 6/12 1945 Åstrup, Haderslev. Bopæl ?

2 børn i 1. ægteskab.

1 barn i 2. ægteskab.

1/2/5/4/6/1

Susanne Larsen, født 8/3 1951 Jægersborg, Gentofte, tandlæge. Bopæl Norge. Gift 3/7 1974 Hørsholm **Lars-Ole Sørensen**, født 17/9 1949 Haslev, tandlæge (s.a. tapetserer Ernst Sørensen, Ellen Sørensen). Ægteskabet opløst. Bopæl Danmark.

I barn.

1/2/5/4/6/1/1

Jesper Lau Sørensen, født 27/3 1979 Nørre Herlev, Hillerød, studerende. Bopæl Norge.

1/2/5/4/6/2

Vibeke Larsen, født 17/5 1956 Kgs. Lyngby, farmakonom. Gift 3/2 1979 Hesterkøb, Birkerød **Ole Krogh-Hansen**, født 13/6 1955 Hørsholm, slagtermester (s.a. Karl Hansen, Jytte Krogh). Bopæl Hillerød.

2 børn.

1/2/5/4/6/2/1

Kristina Krogh-Hansen, født 29/7 1979 Hørsholm, kontorassistent. Bopæl Hørsholm.

1/2/5/4/6/2/2

Sisse Krogh-Hansen, født 20/9 1984 Nørre Herlev, Hillerød, studerende. Bopæl Frederiksberg.

1/2/5/4/6/3

Anders Schjødt Larsen, født 7/9 1983 Herfølge, Køge. Bopæl Køge.

1/2/5/5 (ikke med tidligere)

Niels Jessen Ibsen, født 25/4 1886 Esbjerg, døbt Jerne, død 12/10 1968 Løgstør, maskinarbejder/fyrbøder. Gift 4/12 1913 Ringkøbing **Mariane Marie Nielsen**, født 8/9 1891 Ringkøbing, død 23/9 1978 Løgstør (d.a. arbejdsmand Laue Christian Nielsen, Kirsten Marie Kristensen).

4 børn.

1/2/5/5/1

Svend Lauge Ibsen, født 19/10 1914 Ringkøbing, død 3/8 1976 Vor Frelsers sogn, Esbjerg, frisørmester. Gift 7/3 1937 Aalestrup **Ruth Holmberg**, født 28/7 1919 Østerbølle, Aalestrup sogn, død 21/3 1987 Ansgar sogn, Aalborg

(d.a. Dagmar Sofie og Andreas Holmberg).

2 børn.

1/2/5/5/1/1

Tove Holmberg Ibsen, født 4/12 1939 Løgstør, bankassistent. Gift 18/3 1961 Budolphi Kirke, Aalborg **Niels Peter Kristensen**, født 18/12 I 1936 Nykøbing Mors, bankbestyrer (s.a. Poul Andreas Kristensen, Esther Johansen). Bopæl Aalborg.

2 børn.

1/2/5/5/1/1/1

Michael Holmberg, født 4/2 1965 Aalborg, studietekniker (slettet Kristensen). Gift 23/9 2004 Gistrup Kirke **Berit Buch**, født 17/3 1956 Aalborg, leder. Bopæl Aalborg.

I barn (mor: Lene Anette Byrdal).

1/2/5/5/1/1/1/1

Cecilie Anette Holmberg, født 23/2 1994 Aalborg.

1/2/5/5/1/1/2

Brian Holberg Kristensen, født 26/3 1968 Dronninglund, chauffør, vognmand. Samboende med **Mette Nielsen**, født 25/7 1964 Aalborg, rengøringsassistent. Bopæl Aalborg.

1/2/5/5/1/2

Kaj Holmberg, født 22/7 1937 Ålestrup, sælger-og vinhandler (Ibsen slettet). Gift 30/7 1961 Hasseri Kirke, Aalborg **Vibeke Thomsen**, født 30/1 I 1936 Aalborg, apoteksassistent (d.a. Karen og Åge Lieberoth Thomsen). Bopæl Trend.

2 børn.

1/2/5/5/1/2/1

Lars Ibsen, født 9/8 1965 Brøndbyøster sogn, Kbhvn., direktør. Gift 1.g. ?, men ægteskabet opløst. Gift 2.g. 5/7 2002 Aalborg Rådhus **Gosia** ?, født?, cand. merc. Bopæl Catovize, Polen.

I barn.

1/2/5/5/1/2/1/1

Julia Ibsen, født 11/11 2003 Catovize, Polen.

1/2/5/5/1/2/2

Susanne Liebero Ibsen, født 3/3 1967 Brøndbyøster sogn, Kbhvn., produktsmedarbejder. Gift **Ivan Pedersen**, født 9/12 1964 Aalborg, kontorchef. Bopæl Svenstrup, Aalborg.

3 børn.

1/2/5/5/1/2/2/1

Jeanette Pedersen, født ?/11 1987 Kbhvn.

1/2/5/5/1/2/2/2

Cecilie Pedersen, født 11/11 1991 Kbhvn.

1/2/5/5/1/2/2/3

Mads Pedersen, født 4/3 1992 Luxembourg.

1/2/5/5/2

Søren Arne Ibsen, født 11/3 1917 Ringkøbing, mekaniker. Gift 7/6 1942 Salling Kirke **Anna Nørgaard**, født 26/4 1918 Ranum, husmoder (d.a. Jens

Peter Nørgaard, Kirstine Pedersen). Bopæl Viborg.

2 børn.

1/2/5/5/2/1

Ulrik Nørgaard Ibsen, født 20/7 1946 Løgstør, teknisk driftsleder. Gift 25/11 1967 Viborg Domkirke **Else-Marie Madsen**, født 18/3 1948 Viborg, teknisk assistent (d.a. Gunnar Madsen, Dagny Marie Sørensen). Bopæl Karlslunde.

2 børn.

1/2/5/5/2/1/1

Line Ibsen, født 15/8 1973 Karlslunde, kontorassistent. Bopæl Greve.

1/2/5/5/2/1/2

Troels Nørgaard Ibsen, født 4/5 1976 Karlslunde, maskinarbejder. Bopæl Karlslunde.

1/2/5/5/2/2

Per Nørgaard Ibsen, født 20/2 1950 Løgstør, glarmester. Gift 21/11 1975 Århus **Mariann Juulskov Frederiksen**, født 6/5 1947 Odense, dameskrædder (d.a. Knud Erik Juulskov Frederiksen, Inga Hansen). Ægteskabet opløst 18/5 1978. Samboende med **Else Hellesøe**, født 29/1 1951 Løjt, psykolog (d.a. Peter Wilhelm Petersen Hellesøe). Bopæl Frørup.

I barn.

1/2/5/5/2/2/I

Anja Nørgaard Ibsen, født 31/5 1975 Århus, studerende. Bopæl Århus.

I barn (far: Anders Jørgensen).

1/2/5/5/2/2/1/1

Sara Nørgaard Jørgensen, født 18/12 1999 Ansgar sogn, Odense.

1/2/5/5/3

Christian Ejnar Frode Ibsen, født 10/9 1920 Ringkøbing, død 30/10 1995 Løgstør, maler. Gift 24/9 1944 Rødding **Edith Ellen Christensen**, født 6/11 1921 Bjerregrav, modist (d.a. Jens Christensen). Bopæl Løgstør.

4 børn.

1/2/5/5/3/1

Jane Ibsen, født 24/2 1946 Løgstør, sygehjælper. Gift 19/10 1979 Løgstør **Hans Erik Skov Møller**, født 12/11 1948 Løgstør, sygehjælper (s.a. Anna og Peter Møller). Bopæl Løgstør.

I barn (Janes).

2 børn.

1/2/5/5/3/1/1

Jørn Ibsen, født 11/10 1966 Løgstør, specialarbejder.

I barn.

1/2/5/5/3/1/1/1

Mathias Ibsen, født 23/7 1996 Kolding.

1/2/5/5/3/1/2

Joan Møller, født 24/3 1970 Løgstør, kontorassistent. Gift 29/10 1994 Løgstør **Ebbe K. Jensen**, født 8/11 1966 Løgstør, vognmand (s.a. Bodil og Leif Jensen). Bopæl Løgstør.

2 børn.

1/2/5/5/3/1/2/1

Cecilie Jensen, født 12/9 1993 Farsø.

1/2/5/5/3/1/2/2

Frederik Jensen, 12/9 1996 Farsø.

1/2/5/5/3/1/3

Jesper Møller, født 24/1 1981 Aalborg, salgssassistent.

1/2/5/5/3/2

Niels Jessen Ibsen, født 9/12 1949 Løgstør, renovationsarbejder. Gift I 0/3 1979 Løgstør **Jette Sahl**, født 17/8 1951 Løgstør, farmakonom (d.a. Sine og Holger Sahl). Bopæl Løgstør.

2 børn.

1/2/5/5/3/2/1

Tim Sahl Ibsen, født 13/12 1978 Farsø, slagteriarbejder.

1/2/5/5/3/2/2

Sisse Sahl Ibsen, født 30/6 1981 Farsø, studerende.

1/2/5/5/3/3

Jens Ibsen, født I I /4 1951 Aggersund, død I /7 1988 Løgstør, specialarbejder. Gift 24/11 1979 Løgstør **Karin Laut**, født 2/7 1953 Ribe, lærer (d.a. Gudrun og Arne Laut). Bopæl Ranum.

I barn.

1/2/5/5/3/3/1

Martin Larsen, født 20/1 I 1978 Aalborg, studerende.

1/2/5/5/3/4

Edith Ibsen, født 5/8 1954 Aggersund, sygehjælper. Bopæl Løgstør. Ugift.

1/2/5/5/4

Ib Ibsen, født 15/6 1930. Bopæl Løgstør.

4 børn.

1/2/5/5/4/1

Kurt Hansen Ibsen. Bopæl Års.

3 børn. Nærmere oplysninger mangler.

1/2/5/5/4/2

Leif Ibsen.

2 børn. Nærmere oplysninger mangle.

1/2/5/5/4/3

Minna Ibsen.

3 børn. Nærmere oplysninger mangler.

1/2/5/5/4/4

Jens Ibsen.

1/2/5/6 (ikke med tidligere)

Søren Ibsen, født 6/8 1888 Vor Frelsers sogn, Esbjerg, død 24/1 1890 Vor Frelsers sogn, Esbjerg.

1/2/5/7 (side 635)

Søren Ibsen, født 2/4 1891 Vor Frelsers sogn, Esbjerg, død 26/12 1955 Kbhvn., begr. Sønderho, maskinchef. Gift 11/3 1916 Helsingør **Hansine Marie**

Thomsen, født 24/6 1891 Sønderho, død 16/6 1981 Sundby, Kbhvn.

3 børn. se 11/7/1/1/4.

1/2/5/8 (ikke med tidligere)

Olga Julie Ibsen, født 26/12 1892 Vor Frelsers sogn, Esbjerg, død ?

1/2/5/9 (side 635)

Olga Ibsen, født 30/3 1894 Vor Frelsers sogn, Esbjerg, død 25/12 1938 Zions sogn, Esbjerg. Gift 8/7 1923 Zions sogn, Esbjerg **Einer Nielsen**, født 14/1 I 1894 Set. Knuds sogn, Odense, død 7/9 1988 Treenigheds sogn, Esbjerg, tømrermester (s.a. tømrer Niels Laurits Nielsen, Hansine Larsen).

4 børn.

1/2/5/9/1

Knud Lavard Nielsen, født 24/2 1924 Zions sogn, Esbjerg, snedker. Gift 1 .g. 11/3 1950 Thomas Kingos sogn, Odense **Aase Ilum Steensig**, født 20/11 1930 Ansgar sogn, Odense, husassistent (d.a. godsekspeditør Haakon Ilum Steensig, Helga Svanholdt). Ægteskabet opløst. Gift 2.g. 26/12 1959 Esbjerg **Irma Kjer**, født 8/1 1928 Skanderup, socialrådgiver (d.a. repræsentant Oskar Kjer, Ane Kathrine Jensine Simonsen). Bopæl Esbjerg.

1 barn i 1. ægteskab.

2 børn i 2. ægteskab.

1/2/5/9/1/I

Søren Ilum Nielsen, født 14/9 1950 Esbjerg, teknisk assistent. Gift 4/6 1977 **Ella Andersen Lyne**, født 30/10 1953, pædagog. Bopæl Ringkøbing.

2 børn.

1/2/5/9/1/II/I

Rasmus Ilum Nielsen, født 6/4 1977 Vor Frelsers sogn, Esbjerg.

1/2/5/9/1/1/2

Karoline Nielsen, født 14/9 1980 Ringkøbing.

1/2/5/9/1/2

Jens Kjer Nielsen, født 20/7 1961 Jerne, Esbjerg, socialrådgiver. Gift 12/5 1990 Esbjerg **Hanne Ravn Madsen**, født 14/5 1960 Vor Frelsers sogn, Esbjerg (d.a. Jørgen Madsen, Sonja Nielsen). Bopæl.

1 barn.

1/2/5/9/1/2/I

Jonas Ravn Nielsen, født 17/12 I 1988 Gjesing, Esbjerg.

1/2/5/9/1/3

Mads Kjer Nielsen, født 22/3 1967 Vor Frelsers sogn, Esbjerg, serigraf. Samboende med **Pia Solveig Sørensen**, født 15/3 1967 Vor Frelsers sogn, Esbjerg (d.a. Børge Sørensen, Margrethe Lund). Bopæl Esbjerg N.

1 barn.

1/2/5/9/1/3/I

Mathias Emil Sørensen, født 6/5 1992 Set. Catharinae sogn, Ribe.

1/2/5/9/2

Børge Nielsen, født 10/1 I 1926 Esbjerg, omkom 1952, sømand.

1/2/5/9/3 (side 635)

Gerda Nielsen, født 22/1 1928 Vor Frelsers sogn, Esbjerg. Gift 27/5 1950

Esbjerg **Børge Aagård Hald**, født 31/3 1925 Esbjerg, overværkfører. Bopæl Nordborg.

4 børn.

1/2/5/9/3/1

Torben Aagård Hald, født 25/3 1951 Vor Frelsers sogn, Esbjerg, økonomichef. Gift 4/8 1974 Nordborg **Alice Hornbek Hansen**, født 13/12 1955 Års, pædagog. Ægteskabet opløst. Gift 2.g. ?. Bopæl Frederikshavn.

3 børn.

1/2/5/9/3/1/1 (side 636)

Michael Hald, født 10/12 1975 Nordborg, maskinarbejder.

1/2/5/9/3/1/2

Thomas Hald, født 22/2 1984 Frederikshavn, maskinarbejder. Bopæl Århus.

1/2/5/9/3/1/3

Rikke Elisabeth Hald, født 2/6 1995 Århus.

1/2/5/9/3/2

Carsten Aagård Hald, født 23/1 1953 Esbjerg, værktøjsmager. Gift 17/4 1976 Nordborg **Mona Kjersgård**, født 1/6 1956 Skagen, klinikassistent (d.a. Anna og Anker Kjærsgaard). Bopæl Nordborg.

2 børn.

1/2/5/9/3/2/1

Tine Hald, født 16/8 1981 Nordborg, studerende. Samboende med **Benjamin Nielsen**, født 15/4 1977 Kbhvn., direktionsassistent (s.a. Jens Nielsen, Vibeke Johansen). Bopæl Kbhvn.

2 børn

1/2/5/9/3/2/ I I

Frederik Aagaard Hald, født 17/9 2003 Nordborg.

1/2/5/9/3/2/1/2

Pige Aagaard Nielsen, født 7/6 2005 Nordborg.

1/2/5/9/3/2/2

Jonas Aagaard Hald, født 4/7 1988 Nordborg.

1/2/5/9/3/3

Steffen Aagård Hald, født 19/6 1956 Esbjerg, maskinarbejder. Bopæl Nordborg.

I barn.

1/2/5/9/3/3/1

Nina Aagård Hald, født 8/3 1981 Nordborg, studerende. Bopæl Århus.

1/2/5/9/3/4

Flemming Aagård Hald, født 24/1 1961 Nordborg, værkfører. Gift 24/6 1989 Nordborg **Helle Poulsen**, født 9/3 1962 Nordborg, teknisk tegner (d.a. Inger og Peter Poulsen). Bopæl Nordborg.

2 børn.

1/2/5/9/3/4/ I

Uffe Aagård Hald, født 27/I I 1983 Nordborg, produktionsarbejder.

Bopæl Nordborg.

1/2/5/9/3/4/2

Camilla Aagård Hald, født 2/12 1985 Nordborg, studerende. Bopæl Sønderborg.

1/2/5/9/4

Edith Nielsen, født 17/1 1932 Esbjerg, død ca. 1934 Esbjerg.

1/2/5/10 (ikke med tidligere)

Anne Ibsen, født 15/9 1895 Vor Frelzers sogn, Esbjerg, død 18/3 1978 Nærum. Gift 19/2 1922 Zions sogn, Esbjerg **Jensinius Husted**, født 13/5 1895 Stadil, død 18/1 1977 Nærum, gasværksbestyrer (s.a. Jens Husted (navneforandring fra Christensen), Christine Pedersen).

I barn.

1/2/5/10/1

Ketty Ibsen Husted, født 19/6 1926 Sankt Nikolaj sogn, Kolding, realeksamen, husmoder. Gift 4/6 1955 Sankt Nicolaj Kirke, Kolding **Poul Erik Hansen**, født 12/6 1932 Sankt Stefans sogn, Kbhvn., civiløkonom (s.a. barber Oscar Hansen, Caroline Kristine Hansen). Bopæl Espergærde.

2 børn.

1/2/5/10/1/1

Lene Hansen, født 16/5 1957 Helleruplund, Gentofte, informationsmedarbejder. Gift 29/3 1985 Kbhvn.'s Rådhus **Lars Kjøller-Hansen**, født 24/4 1958 Kristus Kirken, Odense, overlæge (s.a. Curt Kjøller-Hansen, Inga Rasmussen). Bopæl Kbhvn. Ø.

3 børn.

1/2/5/10/1/1/1

Marie Kjøller-Hansen, født 24/12 1984 Sankt Jakobs sogn, Kbhvn., studerende. Bopæl Kbhvn. Ø.

1/2/5/10/1/1/2

Anders Oskar Kjøller-Hansen, født 6/2 1987 Sankt Jakobs sogn, Kbhvn.

1/2/5/10/1/1/3

Anna Kjøller-Hansen, født 27/6 1989 Sankt Peders sogn, Slagelse.

1/2/5/10/1/2

Bente Hansen, født 31/12 1961 Helleruplund, Gentofte, danser/koreograf. Samboede med **Bo Løvetand Julebæk**, født 17/11 1953 Søborggård, Gladsaxe, tømrer (s.a. Sten Julebæk, Grethe Pedersen). Parforholdet ophørt. Bopæl Kbhvn. K.

I barn.

1/2/5/10/1/2/1

Bror Julebæk Hansen, født 4/6 1994 David sogn, Kbhvn.

1/2/6/1/1 (side 636)

Jens Christian Christiansen, født 29/6 1896 Sønderho, død 2/10 1977 Hørsholm, kaptajn. Gift 28/6 1925 Ikast **Martha Nielsen**, født 11/10 1899 Ikast, død 29/10 1976 Hørsholm (d.a. husmand Jørgen Nielsen, Else Marie Eriksen).

2 børn.

1/2/6/1/1/1

Victor Arnold Jens Christiansen, født 18/12 1927 Århus, ingeniør. Gift ?/6 1956 Helsingør **Inger Elsi Eva Christensen**, født 27/12 1928 Rigshospitalet, Kbhvn., døbt Søllerød, husmoder (d.a. Mary Regina Christensen). Bopæl Skovlunde.

1/2/6/1/1/2 (side 637)

Alice Solvejg Christiansen, født 1/2 1937 Ikast, lærer. Gift 1/7 1961 Hørsholm **Finn Kurt Wagner**, født ?, maskinchef. Ægteskabet opløst 1980. Bopæl Hørsholm.

1 barn.

1/2/6/1/11211

Klaus Wagner, født 29/4 1963 Helsingør, skovarbejder. Bopæl Fuglebjerg.

1/2/6/1/2 (side 637)

Andreas Thøgersen Christiansen, født 3/7 1900 Sønderho, død 26/8 1992 på Fyn, begr. Solbjerg sogn, Kbhvn., direktør A/S Fisker & Nielsen, Kbhvn. Gift 28/11 1929 Set. Thomas Kirke, Frederiksberg **Lilly Gretna Ebba Johanne Borch**, født 16/ I 1908 Århus (d.a. Pauli og Louis Borch). Bopæl Hundested.

3 børn.

1/2/6/1/2/1 (side 638)

Tove Christiansen, født 24/5 1931 Frederiksberg, død 18/4 1979 Stockholm, lærer. Gift 8/5 1954 Frederiksberg **Lars Olav Si:idah**, født 7/6 1927 Trondheim, professor, civilingeniør (s.a. John Sodahl, Oline Kjønli). Ægteskabet opløst. Bopæl Goteborg.

2 børn.

1/2/ 6/1 /2/ 1/1

Hanne Si:idah, født 3/4 1957 Christianssand, Norge, sygeplejerske. Gift 11/4 1981 Gøteborg **Ulf Si:idah**, født 12/5 I 958 Gøteborg, socio-nom, arbejder i "Svenska Missions Kyrkan" (navneforandring fra Ternsand) (s.a. Anja og Roy Ternsand). Bopæl Alingsås, Sverige.
4 børn.

1/2/6/1/2/1/1/1

Liv Si:idah, født 11111 1984 Alingsås, studerende. Bopæl Alingsås.

1/2/6/1/2/1/1/2

Linnea Si:idah, født 17/9 1987 Port Elizabeth, Sydafrika.

1/2/ 6/11211 /113

Solvejg Si:idah, født 12/11 1990 Port Elizabeth, Sydafrika.

1/2/6/1/2/1/1 /4

Dag Si:idah, født 26/3 1993 Alingsås, Sverige.

1/2/6/1/2/1/2

Bjørn Sødahl, født 4/4 1959 Oslo, civilingeniør. Samboede med **Rebecka Bladsji:i**, født 31/12 1963 Borås. Parforholdet ophørt. Bopæl Gøteborg, Sverige.

1 barn.

1/2/6/1/2/1/2/1

Tove Sødahl Bladsjo, født 8/10 1994 Gøteborg.

1/2/6/1/2/2

Hanne Christiansen, født 3/4 1935 Frederiksberg, fritidspædagog. Gift 3 I /1 1959 Frederiksberg **Jørgen Pantmann**, født 17/4 1932 Set. Johannes sogn, Aarhus, cand. mag., lektor (s.a. Rasmus Marinus Mikkelsen). Ægteskabet opløst. Samboende med **Jan Holger Jerichau**, født 3/ IO 1937 Frederiksberg. Bopæl Hundested.

3 børn i ægteskab.

I 2/6/1/2/2/1

Ann Katrine Pantmann, født 14/8 1959 Frederiksberg sogn, Kbhvn., lærer. Gift 7/5 1994 Valby Kirke, Helsing **Frank Rasmussen**, født 22/3 1967 Skelskør, smed (s.a. Ole Kjærulf Nielsen). Ægteskabet opløst 2001. Bopæl Valby/Helsing.

1/2/6/1/2/2/2

Pernille Pantmann, født 1/4 1961 Set. Stefans sogn, Kbhvn., receptionist. Samboede med **Thomas Thorup Poulsen**, født 19/1 1961 Godthåbs sogn, Kbhvn., mekaniker (s.a. Richard Poulsen). Parforholdet ophørt. Bopæl Hundested.

I barn.

I 2/6/1/2/2/2/1

Zakarias Frans Thorup Pantmann, født 28/2 2001 Hillerød.

1/2/6/112/2/3

Rasmus Pantmann, født 2/10 1965 Set. Josephs Hospital, Kbhvn, døbt Hellig Kors sogn, Kbhvn, elektriker. Bopæl Søsum, Veksø, Sjælland.

1/2/6/1/2/3

Jette Inger Christiansen, født 8/11 1941 Hellerup, mag. art., museumsinspektør ved Ny Carlsberg Glyptotek. Samboede 1970-85 med **Olfert Harald Voss**, født 2/4 1926 Lejrskov, museumsinspektør (s.a. dyrlæge Harald Voss, Bolette Marie Rømer Jirgensen). Gift 13/6 1989 **Hans Edvard Nørregård-Nielsen**, født 2/1 1945 Sdr. Nissum, direktør, mag.art. (s.a. mejerist Knud Nielsen, Karen Nørregård-Hansen). Bopæl Kbh. K.

2 børn.

1/2/6/1/2/3/1

Maria Voss Kyhn, født 26/12 1972 Rigshospitalet, læge. Gift 20/7 2002 Kbhvn. **Thomas Kyhn**, født 18/1 1972 Kbhvn., cand. polit. (s.a. Gunvor og Eskild Kyhn). Bopæl Kbh. S.

2 børn.

1/2/6/1/2/3/1/1

Augusta Kyhn, født 16/6 2002 Kbhvn.

1/2/6/1/2/3/1/2

Ludvig Kyhn, født 6/7 2004 Kbhvn.

1/2/6/1/2/3/2

Jonas Daniel Christiansen Voss, født 10/9 1975 Rigshospitalet,

Kbhvn. Bopæl Kbhvn. K. Ugift.

1/2/6/1/3 (side 638)

Bodil Kirstine Christiansen, født 9/2 1903 Sønderho, død 1991 Espergærde. Gift 11/7 1939 Kbhvn. **Johannes Georg Nielsen**, født 22/3 1900 Fjalstring, død 1993 Espergærde, skolepedel (s.a. husmand Lars Kristian Nielsen, Johanne Kirstine Jensen).

1/2/6/1/4 (side 638)

Anna Ibsen Christiansen, født 8/1 1905 Sønderho, død 21/12 2002 Kolding. Gift 11/7 1930 Kolding **Niels Sigurd Dybkjær**, født 16/8 I 904 Kolding, død 23/1 1993 Kolding, snedkermester (s.a. Chresten Dybkjær, Nielsine Marie Hermansen).

3 børn.

1/2/6/1/4/1 (side 639)

Jørgen Ibsen Dybkjær, født 28/4 1932 Kolding, møbelhandler. Gift 16/5 1959 Frihavnskirken, Kbhvn. **Ø Karenlouise Bo Andersen**, født 28/1 1938 Græsted, klinikassistent (d.a. lærer Poul Rasmus Andersen, Anna Margrethe Thøstesen). Bopæl Kolding.

2 børn.

1/2/6/1/4/1/I

Jan Ibsen Dybkjær, født 10/8 1960 Kolding, cand. psyk. Gift 1.g. 8/1 1984 Florida **Annette Whalen**, født 8/1 I 1959 Clearwater Fla., USA, kontorassistent (d.a. Rich Whalen). Ægteskabet opløst 1/7 1986. Gift 2.g. 25/8 1997 Kbhvn. **Marianne Noe Hjarsø**, født 7/11 1965 Albertslund, cand. com/virksomhedskonsulent (d.a. Kjeld Hjarsø, Lis Noe. Bopæl Vanløse.

I barn i 2. ægteskab.

1/2/6/1/4/1/I

Valentin Hjarsø Dybkjær, født 25/8 1996 Kbhvn. N.

1/2/6/1/4/1/2

Gorm Ibsen Dybkjær, født 6/2 1964 Kolding, cand. scient/Ph.D. Samboende med **Louise Kjær**, født 9/6 1963 Virum, cand. scient/konsulent (d.a. Anne og Ove Kjær). Bopæl Virum.

1/2/6/1/4/2

Else Dybkjær, født 24/6 1935 Kolding, fhv. overlærer. Gift 1.g. II/3 1956 Kolding **Orla Holbech**, født 9/1 1930 Kolding, død 6/11 2000 Kolding, bankprokurist (s.a. grosserer Ejner Holbech, Johanne Petersen). Ægteskabet opløst. Gift 2.g. 24/3 1988 Esbjerg **David Madsen**, født 22/2 1932 Brokøb, Holmstrup sogn, fhv. skoledirektør (s.a. gårdejer Peter Madsen, Anna Marie Juhl Larsen). Bopæl Kolding.

4 børn i I. ægteskab.

1/2/6/1/4/2/1

Ole Dybkjær Holbech, født 14/5 1957 Kolding, uddannelseskoordinator TV 2. Gift I/4 1997 Odense Rådhus **Bente Jørgensen**, født 7/7 1965 Toftlund, programmedarbejder TV 2 (d.a. gårdejer Magnus Jørgensen). Bopæl Odense.

3 børn.

1/2/6/1/4/2/1I

Anna Katrine Holbech, født 13/I 1996 Århus.

1/2/6/1/4/2/1/2

Sebastian Holbech, født 28/3 1997 Århus.

1/2/6/1/4/2/1/3

Nikolaj Holbech, født 30/3 2000 Ansgar sogn, Odense.

1/2/6/1/4/2/2

Jens Dybkjær Holbech, født 3/8 1962 Kolding, lektor ved Århus Universitet. Bopæl Århus.

1/2/6/114/2/3

Michael Dybkjær Holbech, født 14/9 1964 Kolding, forretningschef, Delta. Samboende med **Anne Thorhauge**, født 6/8 1968 Aalborg, økonom i DR (d.a. direktør Henrik Rask Thorhauge). Bopæl Kbhvn.

I barn.

1/2/6/1/4/2/3/1

Alfred Thorhauge Holbech, født 21/11 1999 Kbhvn. K.

1/2/6/I/4/2/4

Lone Dybkjær Holbech, født 2/3 1969 Kolding, sygeplejerske. Gift 28/7 1993 Kolding **Jan Mathiesen**, født 13/12 1967 Kolding, afdelingsleder i Wi.irth, Kolding (s.a. Jytte og Ole Mathiesen). Bopæl Kolding.

3 børn.

1/2/6/1/4/2/4/1

Andreas Holbech Mathiesen, født 4/10 1994 Kolding.

1/2/6/1/4/2/4/2

Stine Holbech Mathiesen, født 18/2 1999 Kolding.

1/2/6/1/4/2/4/3

Laura Holbech Mathiesen, født 20/7 2002 Kolding.

1/2/6/1/4/3

Inger Dybkjær, født 15/11 1938 Kolding, overlærer. Gift 29/12 1961 Kolding **Eigil Thuesen**, født 15/10 1936 Herning, ingeniør (s.a. Agnes og Peder Thuesen). Bopæl Taulov.

3 børn.

1/2/6/1/4/3/1

Per Dybkjær Thuesen, født 10/12 1962 Set. Hans sogn, datalog. Gift I /8 1996 Århus Rådhus **Bente Louise Egemose**, født 27/6 1962 Århus, lærer (d.a. Lis og Erik Egemose). Ægteskabet opløst 14/8 1996. Samboende med **Gitte Siggaard**, født ?. Bopæl Århus.

2 børn.

1/2/6/1/4/3/1II

Joakim Thuesen Egemose, født 17/1 I 1991 Set. Johannes sogn, Århus.

1/2/6/1/4/3/1/2

Simon Thuesen Egemose, født 29/8 1994 Set. Johannes sogn, Århus.

1/2/6/1/4/3/2

Mette Dybkjær Thuesen, født 9/1 1965 Christians sogn, Fredericia, civilingeniør. Gift I 8/5 199 I Taulov **Knud Sten Hansen**, født 8/3 1963 Marstal, Ærø, civilingeniør (s.a. Margit og Anders Hansen). Bopæl Vejle.

3 børn.

1/2/6/1/4/3/2/1

Bolette Dybkjær Hansen, født 19/2 1991 Nr. Tranders sogn, Aalborg.

1/2/6/1/4/3/2/2

Asmus Dybkjær Hansen, født I 0/4 1994 Set. Nicolai sogn, Vejle.

1/2/6/1/4/3/2/3

Laugé Dybkjær Hansen, født 16/11 1997 Skibet sogn, Vejle.

1/2/6/1/4/3/3

Karen Dybkjær Thuesen, født 8/5 1971 Taulov, socialrådgiver. Gift 25/7 1998 Kbhvn. **Per Hans Viinblad Thuesen**, født 4/8 1969 Bellahøj, Kbhvn., socialpædagog (s.a. Hans C.O. Jensen, Elsebeth V. Christensen). Bopæl Gundsømagle.

2 børn.

1/2/6/J/4/3/3/1

Sigurd Viinblad Thuesen, født 4/1 1998 Set. Paul sogn, Kbhvn.

1/2/6/J/4/3/3/2

Andrea Viinblad Thuesen, født 11/5 2000 Gundsømagle.

1/2/6/4/1 (side 640)

Emilie Sophie Nielsen, født 12/12 1906 Vor Frelsers sogn, Esbjerg, død 30/6 I 990 Holbæk. Gift 10/5 1936 Føllenslev **Henry Frederik Wædeled**, født 11/8 1908 Set. Hans sogn, Odense, død 15/9 1975 Holbæk, urmager (s.a. arbejdsmand Hans Frederik Wædeled, Hilda Jensine Marie Petersen).

3 børn.

1/2/6/4/1/1

Birthe Wædeled, født 21/3 1938 Holbæk, optiker. Gift 20/1 I 1962 Holbæk

Lars Leif Arne Christophersen, født 19/6 1938 Holbæk, EDB-konsulent (s.a. gårdejer Svend Erhard Christophersen, Alma Erna Larsen). Bopæl Holbæk.

2 børn.

1/2/6/4/1/1/1

Jesper Christophersen, født 19/7 1967 Holbæk, IT-konsulent. Gift i Thailand **Chuar-Jan Sutsom**, født 10/7 1966 Don-Haet, Nong Dang, Thailand, farmer. Bopæl Thailand.

1/2/6/4/1/1/2

Dorthe Christophersen, født I 6/12 1974 Holbæk, cand. comm.

1/2/6/4/1/2

Hans-Christian Wadele, født 13/4 1944 Holbæk, administrator (navneforandring fra Wædeled). Bopæl Holbæk.

1/2/6/4/1/3

Ellen Wædeled, født 13/4 1944 Holbæk, død 6/3 1998 Holbæk.

1/2/6/4/2 (side 640)

Anne Oda Nielsen, født 20/9 1908 Vor Frelsers sogn, Esbjerg, død 24/8 1997 Set. Thomas sogn, Kbhvn. Gift 31/10 1937 Set. Thomas sogn, Kbhvn. **Frode Anton Nielsen**, født 6/9 1910 St. Stefan sogn, Kbhvn., død langfredag 1994 Kbhvn., typograf (s.a. bogtrykker Karl Louis Nielsen, Santiva Marie Malmquist).

I barn.

1/2/6/4/2/1

Jytte Benthe Nielsen, født 26/2 1939 Bethlehem sogn, Kbhvn., kontorassistent. Gift 30/1 1965 Set. Markus sogn, Kbhvn. **Mogens Neiaoder**, født 1/7 1940 Frederiksberg sogn, Kbhvn., servicetekniker (s.a. Evan Rudolf Nelander, Else Grete Jensen Haxholm). Bopæl Kbhvn.

I barn.

I barn adopteret.

1/2/6/4/2/1/1

Jesper Neiaoder, født 12/6 1966 Godthåbs sogn, Frederiksberg, død 29/4 1980 Godthåbs sogn, Frederiksberg.

1/2/6/4/2/1/2

Stine Neiaoder, født 11/11 1975 Korea. Gift 6/5 2001 Greve **Mikkel Othar Olsen**, født 24/4 1973 Rødovre, systemkonsulent (s.a. Finn Kurt Olsen, Lone Othar Madsen). Bopæl Greve.

I barn (Mikkel O. Olsens).

I barn.

1/2/6/4/2/1/2/1

Frederik Olsen, født 6/8 1996 Rødovre.

1/2/6/4/2/1/2/2

Sofie Neiaoder Othar Olsen, født 4/10 1999 Roskilde.

1/2/6/4/3 (side 640)

Mary Andrea Nielsen, født 14/1 1911 I Føllenslev, død? Slagelse. Gift 11/11 1934 Kalundborg **Ejvind Johannes Houg**, født 15/12 1906 Kalundborg, død ? Slagelse, fabrikant (s.a. tømrermester Oluf Henrik Haug, Laura Nicoline Hansen).

4 børn.

1/2/6/4/3/1

Axsel Herman Houg, født 2/5 1936 Slagelse, bankfuldmægtig. Gift 29/8 1964 Vojens **Aase Jacobsen**, født 10/8 1940 Vojens, klinikassistent. Bopæl Slagelse.

1/2/6/4/3/2

Flemming Houg, født 14/9 1939 Slagelse, hotelejer. Gift 31/12 1981 Marstal **Gurli Printz**, født 24/2 1956 Mårup, Samsø, hotelejer. Bopæl Marstal.

1 barn.

1/2/6/4/3/2/1 (side 641)

Marie Louise Houg, født 29/4 1977 Marstal.

1/2/6/4/3/3

Jørgen Henning Houg, født 23/6 1944 Slagelse, ekspeditionssekretær.

Gift 8/6 1968 Tersløse **Inger Kirsten Bøje Nielsen**, født 21/12 1944 Tersløse, defektrice (d.a. parcellist Johannes Bøje Nielsen, Ellen Margrethe Albrechtsen). Bopæl Høng.

3 børn.

1/2/6/4/3/1

Mette Karina Houg, født 9/6 1969 Sæby. Bopæl Slagelse.

1/2/6/4/3/2

Anne Dorte Houg, født 13/8 1974 Kalundborg. Bopæl Kbhvn. S.

1/2/6/4/3/3

Thomas Henrik Houg, født 14/10 1976 Slagelse. Bopæl Kbhvn. S.

1/2/6/4/3/4

Torben Lennart Houg, født 20/3 1948 Slagelse, direktør. Gift 13/8 1977 Svogerslev **Anna Marie Hinrichsen**, født 11/11 1948 Nyborg, fodterapeut (d.a. arbm. Hans Hinrichsen, Mette Marie Andresen). Bopæl Høng.

1/2/6/5 (side 641)

Mette Antonette Thøgersen, født 5/11 1882 Sønderho, død ? Esbjerg. Gift 20/10 1907 Esbjerg **Vilhelm Martin Pedersen Larsen**, født 8/1 1882 Esbjerg, døbt Jerne Kirke, død ? Esbjerg, vognmand i Esbjerg (s.a. arbejdsmand Peder Larsen, Maren Jensen).

4 børn.

1/2/6/5/1

Andrea Thøgersen Larsen, født 1/11 1908 Ordrup, død 29/6 1998 Vor Frelsers sogn, Esbjerg. Gift 22/11 1931 Vor Frelsers sogn, Esbjerg **Mathias Harreby Knudsen**, født 24/9 1906 Vor Frelsers sogn, sogn, Esbjerg, død 12/7 1962 Centralsygehuset, Vor Frelsers sogn, Esbjerg, repræsentant.

1 barn. se 12/8/6/5/3.

1/2/6/5/2

Edith Larsen, født 16/7 1911 Set. Hans sogn, Odense. Gift 28/9 1941 Vor Frelsers sogn, Esbjerg **Thomas Pauli Johannes Carlsen**, født 26/7 1912 Øgrum, Sumbø sogn, Færøerne, død 19/6 1997 Kildevælds sogn, Kbhvn., navigatør (s.a. Johannes Carlsen, Anna Kathrine Vestergaard). Bopæl Plejhjem, Hellerup.

2 børn.

1/2/6/5/2/1

Olaf Carlsen, født 10/7 1942 Esbjerg, ingeniør. Gift **Lisbeth**, født ?.

2 børn.

1/2/6/5/2/1/1

Elisebeth Tiedt Carlsen.

1/2/6/5/2/1/2

Charlotte Carlsen, født ?, død ?

1/2/6/5/2/2

Poul Vilhelm Carlsen, født 18/6 1946 Kildevælds sogn, Kbhvn., lærer. Gift 17/6 I 978 Kbhvn.'s Rådhus **Lisbeth Sand**, født 29/5 1948 Bethlehems sogn, død 7/10 1982 Christians sogn, lærer (d.a. Aage Peter Sand, Ruth Eliza Mortensen). Bopæl Kbh. S.

2 børn.

1/2/6/5/2/2/ I

Nanna Sand Carlsen, født 12/3 1975 Godthåb sogn, Frederiksberg, kontorfuldmægtig. Bopæl Kbh. S.

1/2/6/5/2/2/2

Lisbeth Sand Carlsen, født 6/10 1982 Christians sogn, Kbhvn., laborant.

1/2/6/5/3

Martin Peder Larsen, født 6/6 1914 ? Ansgar, Ølgod, død 4/8 1993 Hjerting Esbjerg, vognmand. Gift **Ellinor**, født 7/9 1918 Zions sogn, Esbjerg, død 25/8 1985 Esbjerg.

2 børn

1/2/6/5/3/1

Vilhelm Larsen. Bopæl Hjerting.

1/2/6/5/3/2

Vibeke Larsen.

I barn. Nærmere oplysninger mangler.

1/2/6/5/4

Orla Larsen, født 12/3 1921 Esbjerg, død 17/2 1994 Sædding, Esbjerg, vognmand. Gift men ægteskabet opløst.

3 børn.

1/2/6/5/4/1

Kirsten Larsen. Gift **Jørgen Brinck**. Bopæl Esbjerg.

1/2/6/5/4/2

Anne Mette Larsen. Gift **Jens Sørensen**. Bopæl Esbjerg.

1/2/6/5/4/3

Jørgen Dreyer Larsen.

1/2/6/6/1

Andreas Vilhelm Forup, født 20/12 1904 Vor Frelsers sogn, Esbjerg, død ?, landmand. Gift 4/5 1932 **Metha Kristine Jensen**, født 23/5 1907 Kjellerup, død ?.

3 børn.

1/2/6/6/1/1 (side 64I)

Bodil Forup, født 27/9 1932 Kjellerup. Gift I 0/11 1951 Silkeborg **Kaj Aksel Jensen**, født 17/6 1929 Bjerringbro, død?, teknisk tegner (s.a. montør Jens Pedersen Jensen, Jakobine Jørgine Jakobsen). Bopæl Calgary, Canada.

2 børn.

1/2/6/6/1/1/1/1

Grethe Jensen, født 2/5 1952 Tørring. Gift 18/11 1978 **Hugh Barr**, født 27/2 1946 Edmonton, Alta, regnskabsfører. Bopæl Calgary, Canada.

2 børn. Oplysninger mangler.

1/2/6/6/1/1/2

Jens Jensen, født 20/ 12 1954 Tørring, kommunalarbejder. Gift 7/7 1979 **Nancy Boyd**, født 23/11 1957 Calgary. Bopæl Calgary, Canada. 3 børn. Oplysninger mangler.

1/2/6/6/1/2

Axsel Forup, født 30/9 1934 Svostrup, død 14/3 I 1992 Silkeborg, chauffør. Gift 2/4 1960 Kbhvn.'s Rådhus **Gerda Johnson**, født 13/6 1932 Knudstrup, rengøringsassistent (d.a. Amanzo Johnson, Jensine Hansen). Bopæl Silkeborg.

2 børn.

1/2/6/6/1/2/1

Helle Forup, født 23/8 1961 Set Joseps Hospital, Kbhvn., hjemmehjælpsleder. Gift 30/3 I 1991 Herlufsholms Kirke **Steen Olsen**, født 15/8 1962 Næstved, pladesmed (s.a. Mary og Poul Olsen). Bopæl Næstved.

2 børn.

1/2/6/6/1/2/1/1

Nick Forup Olsen, født 8/5 1985 Næstved.

1/2/6/6/1/2/1/2

Mie Forup Olsen, født 8/10 1990 Næstved.

1/2/6/6/1/2/2

Ken Forup, født 16/6 1966 Kbhvn., forretningsdrivende. Bopæl Viborg. Ugift.

1/2/6/6/1/3

Karl Forup, født 19/6 1942 Svostrup, lagerarbejder. Gift 22/6 1962 Silkeborg Rådhus **Jonna Jensen**, født 18/6 1943 Nørskovlund, Hinge sogn, rengøringsassistent (d.a. Helga og Henry Jernsen). Bopæl Silkeborg. 3 børn.

1/2/6/6/1/3/1

Tinna Forup, født 30/6 1962 Grauballe, fabriksarbejder. Bopæl Silkeborg.

1/2/6/6/1/3/2

Jan Forup, født 30/10 1963 Grauballe, montør. Gift 26/8 1995 Funder, Silkeborg **Henriette Marie Krogh**, født 11/2 1970 Vejle, social- og sundhedshjælper (d.a. Bente og Palle Krogh). Bopæl Tårs. 1 barn (mor: Mette Pallesen).

1 barn.

1/2/6/6/1/3/2/1

Mads Forup Pallesen, født 5/4 1990 Silkeborg.

1/2/6/6/1/3/2/2

Andreas Forup, født 29/5 1995 Silkeborg.

1/2/6/6/1/3/3

Keld Forup, født 21/6 1966 Silkeborg, renovationsarbejder. Samboende 1994-2004 med **Jette Sørensen**, født 23/10 1963 Silkeborg, kontorassistent (d.a. Else og Kaj Sørensen). Bopæl Silkeborg.

2 børn.

1/2/6/6/1/3/3/1

Mathias Forup Sørensen, født 28/2 1995 Silkeborg.

1/2/6/6/1/3/3/2

Thomas Forup Sørensen, født 4/10 1997 Silkeborg.

1/2/6/6/2

Aage Boje Forup, født 7/5 1906 Vor Frelsers sogn, Esbjerg, død ? Hvidovre, køkkenmester. Gift 30/3 1929 Vor Frelsers sogn, Esbjerg **Jeanne Bagger Iversen**, født 24/4 1907 Nordby død ? Hvidovre (d.a. Mathias Nielsen Iversen, Maren Gravesine Clausen).

1 barn.

1/2/6/6/2/1

Carl Ivar Forup, født ? Esbjerg, lærer.

1/2/6/6/3

Erik Leopold Wagner Forup, født 7/2 1911 Vor Frelsers sogn, Esbjerg, død 1/ IO 1990 Hillerød, kriminalassistent. Gift 24/7 1936 Valby **Anna Rosalie Vesterbæk**, født 14/5 1909 Vor Frelsers sogn, Esbjerg, død 25/2 I 988 Hillerød (d.a. Niels Vesterbæk, Ane Lauridsen Iversen).

1 barn.

1/2/6/6/3/1 (side 643)

Hanne Forup, født IO/I I 939 Frederiksberg, assistent. Gift 12/11 1960 Gentofte **Ole Bjørn Greve**, født 21/IO 1934 Silkeborg, overlæge (s.a. Alex Bjørn Greve, Jenny Olesen). Bopæl Hillerød.

3 børn.

1/2/6/6/3/1/1

Bo Bjørn Greve, født 27/3 1964 Glostrup, cand. scient. Gift 18/6 1992 Søborg **Krestine Schön**, født 12/5 1969 Køge, cand. scient (d.a. Børge Schön, Ruth Mikkelsen). Bopæl Kbhvn.

2 børn.

1/2/6/6/3/1/1/1

Rose Sofie Greve, født 25/4 1993 Kbhvn.

1/2/6/6/3/1/1/2

Jonathan Bjørn Greve, født 4/5 1995 Kbhvn.

1/2/6/6/3/1/2

Morten Greve, født 11/12 1966 Hellig Kors sogn, Kbhvn., cand. polyt. Gift 28/9 1991 Hillerød **Gerda Nielsen**, født 20/2 1963 Nørre Sundby, cand. !ing. merc. (d.a. Preben Nielsen, Ingrid Andersen). Bopæl Bruxelles, Belgien.

2 børn.

1/2/6/6/3/1/2/1

Anna Maria Greve, født 22/11 1992 Kbhvn.

1/2/6/6/3/1/2/2

Katrine Maria Greve, født 28/4 2000 Bruxelles, Belgien.

1/2/6/6/3/1/3

Mette Greve, født 21/8 I 971 Sions sogn, Kbhvn., klinikassistent. Gift 22/3 1997 Herfølge **Tonny Henri Schondorff**, født 25/IO 1967 Ringsted, formand (s.a. Ib Schbndorff, Maja Marie Nielsen). Bopæl Fjellebro.

2 børn.

1/2/6/6/3/1/3/1

Henriette Greve Schondorff, født 10/7 1997 Køge.

1/2/6/6/3/1/3/2

Alberte Greve Schondorff, født 23/1 2002 Roskilde.

1/2/6/6/4 (side 643)

Esther Forup, født 7/3 1913 Vor Frelsers sogn, Esbjerg, død 22/3 1995 Zions sogn, Esbjerg. Gift 13/11 1935 Zions sogn, Esbjerg **Richard Golsche Knappe**, født 29/6 1908 Kjellerup, død 19/12 1992 Silkeborg, restauratør (s.a. Niels Peder Knappe, Margrethe Elisabeth Sørensen). Ægteskabet opløst. 3 børn.

1/2/6/6/4/1

Ib Knappe, født 23/8 1936 Kjellerup, tømrer, snedker. Gift Calgary **Diane**, født 28/5 1943. Bopæl Calgary, Canada.

3 børn.

1/2/6/6/4/1/1

Loritta Knappe, født 10/10 1964 Calgary. Gift **Jim Gotmy**, født 30/10 1957. Bopæl Calgary, Canada.

2 børn.

1/2/6/6/4/1/1/1

Ali Knappe, født 31/8 1995 Calgary.

1/2/6/6/4/1/1 /2

Zachari Knappe, født 30/3 1999 Calgary.

1/2/6/6/4/1/2

Milinda Knappe, født 31/3 1968 Calgary.

3 børn.

1/2/6/6/4/1/2/1

Kailey, født 3/5 1988.

1/2/6/6/4/1/2/2

Tanner, født 12/2 1992.

1/2/6/6/4/1/2/3

Blake, født 7/2 1997.

1/2/6/6/4/1/3

Richard David Knappe, født 28/5 1970 Calgary.

2 børn.

1/2/6/6/4/1 /3/1

Cody Knappe, født 4/5 1998.

1/2/6/6/4/1/3/2

Jordan Knappe, født 19/2 2001.

1/2/6/6/4/2

Per Knappe, født 26/11 1939 Viborg, ejendomshandler. Gift 11/6 1960 Vor Frelsers sogn, Esbjerg **Tove Lindhardt**, født 25/9 1938 Vor Frelsers sogn, Esbjerg, bogholder (d.a. Irene Krog og Antoni Møller Lindhardt). Bopæl Esbjerg.

3 børn.

1/2/6/6/4/2/1

Pia Knappe, født 24/1 I 1960 Vor Frelsers sogn, Esbjerg, afdelingsleder. Gift 1.g. ?. Ægteskabet opløst. Gift 2.g. 7/8 1999 Esbjerg Rådhus

Kjeld Sørensen, født 25/2 1960 Kbhvn., afdelingsleder (s.a. Knud Sørensen). Bopæl Vissenbjerg, Fyn.

I barn i 1. ægteskab.

1/2/6/6/4/2/1/1

Casper Knappe Muus, født 3/5 1995.

1/2/6/6/4/2/2

Helle Knappe, født 25/7 1966 Vor Frelsers sogn, Esbjerg, pædagog. Gift 21/7 1990 Sædding Kirke **Torben Andersen**, født 18/5 1960 Vor Frelsers sogn, Esbjerg, direktør (s.a. Vagn Andersen). Ægteskabet opløst. Bopæl Ribe.

3 børn adopteret.

1/2/6/6/4/2/2/1

Sebastian Knappe Andersen, født 31/3 1993 Columbia. Bopæl hos faderen.

1/2/6/6/4/2/2/2

Kevin Knappe Andersen, født 1 5/10 1998 Guatemala. Bopæl hos moderen.

1/2/6/6/4/2/2/3

Victoria-Maria Knappe Andersen, født 13/11 2000 Guatemala. Bopæl hos moderen.

1/2/6/6/4/2/3

Lene Knappe, født 23/8 1969 Vor Frelsers sogn, Esbjerg, kontorassistent. Gift 19/12 19?? Blåvand Kirke **Søren Andersen**, født 11/6 1968, IT-medarbejder (s.a. Jørgen Andersen). Bopæl Skovby v/Århus.

2 børn.

1/2/6/6/4/2/3/1

Patrick Knappe Andersen, født 27/10 1992 Aalborg.

1/2/6/6/4/2/3/2

Michelle Knappe Andersen, født 24/7 1997 Aalborg.

1/2/6/6/4/3

Ulla Knappe, født 12/3 1943 Viborg, sekretær. Gift 11/5 1963 Vor Frelsers sogn, Esbjerg **Wilhelm Kalb Krabbenhøft**, født 19/11 1941 Vor Frelsers sogn, Esbjerg, maskinarbejder (tilføjet navnet Krabbenhøft) (s.a. Wilhelm Kalb, Oda Poulsen, gift Krabbenhøft). Bopæl Esbjerg.

3 børn.

1/2/6/6/4/3/1

Hanne Kalb Krabbenhøft, født 15/11 1964 Vor Frelsers sogn, Esbjerg, pædagog. Gift **Bjørn Jørgensen**, født 17/9 19???. Bopæl Esbjerg.

2 børn.

1/2/6/6/4/3/1/1

Katrine Jørgensen, født 11/4 1997 Vor Frelsers sogn, Esbjerg.

1/2/6/6/4/3/1/2

Malene Jørgensen, født 17/9 1998 Vor Frelsers sogn, Esbjerg.

1/2/6/6/4/3/2

Dorthe Kalb Krabbenhøft, født 6/2 1967 Vor Frelsers sogn, Esbjerg,

*Gerda Kirstine
Torbensen og
Hans Svarrer Herly*



teknisk assistent. Gift 27/7 200 I Ribe Rådhus **Tonny Nielsen**, født 4/7 1969 Ribe Dornsgn, smed (s.a. Lilly Nielsen). Bopæl Øster Vedsted. 1 barn.

1/2/6/6/4/3/2/1

Emma Cecilie Krabbenhøft, født 19/11 2002.

1/2/6/6/4/3/3

Anne Mette Krabbenhøft, født 6/9 1973 Vor Frelsers sogn, Esbjerg, kontorassistent. Samboende med **Rasmus Sørensen**, født 22/7 1976 Frederikssund, fysioterapeut (s.a. Hans Jørgen Sørensen, Birgit Korsgaard). Bopæl Esbjerg.

1/2/6/7 (side 644)

Karen Thøgersen, født 29/6 1887 Sønderho, død 29/5 1974 Esbjerg. Gift 8/6 1908 Vor Frelsers sogn, Esbjerg **Kresten Torbensen**, født 29/5 1883 Nr. Lyngvig, Holmslands sogn, død 10/11 1957 Esbjerg, fisker (s.a. gårdmand Torben Kristian Torbensen, Jensine Kirstine Povlsen).

2 børn.

1/2/6/7/1

Gerda Kirstine Torbensen, født 31/7 1908 Vor Frelsers sogn, Esbjerg, død 28/11 200 I Godthåhs sogn, Frederisberg. Gift 26/12 1931 Thorsager Kirke **Hans Svarrer Herly**, født 10/4 1903 Nordby, død 29/10 1981 Hvidovre Hospital, urnen nedsat på Søndermarkens Kirkegaard, toldkontrollør (navneforandring fra Nielsen) (s.a. toldvagtimester Hervard Marius Herly, Cathrine Svarrer).

1 barn.

1/2/6/7/1/1

Else Herly, født 19/9 1933 Solbjerg sogn, Frederiksberg, overassistent. Gift 1.g. 7/8 I 1959 Lindevang sogn, Frederiksberg **Tage Skov**, født 19/4 1925 Karleby, købmand (s.a. Peter Skov, Boline Hansen). Ægteskabet opløst 1987. Gift 2.g. 29/6 1996 Karlebo **Eric Ove Sørensen**, født 7/1 1931 Tientsin, Kina, direktør (s.a. Svend Jul Sørensen, Maud Thomsen).

Bopæl Kokkedal.

2 børn i I. ægteskab.

1/2/6/7/1/1/1

Jette Skov, født 18/6 1963 Frederiksberg, biolog. Gift 31/12 1992 Gladsaxe **Hans Jørgen Busk**, født 30/4 1960 Glostrup, akademiingeniør (s.a. Jørgen Aksel Busk, Ella Neel Svendsen). Bopæl Bagsværd. 2 børn.

1/2/6/7/1/1/1/1

Christoffer Skov, født 5/3 1991 Hvidovre.

1/2/6/7/1/1/1/2

Jonathan Skov, født 18/1 1997 Gentofte.

1/2/6/7/1/1/2

Birgitte Skov, født 31/1 1967 Gentofte, filmproducer. Bopæl Kbhvn. V.

1/2/6/7/2

Viggo Torbensen, født 1914 Esbjerg. Ugift

1/2/6/8 (side 644)

Jens Søren Thøgersen, født 13/7 1890 Vor Frelsers sogn, Esbjerg, død ? Esbjerg, hovmester. Gift 1.g. 15/12 1909 Vor Frelsers sogn, Esbjerg **Marie Jensen**, født 30/1 I 893 Nordby, død ? (d.a. Jens Christian Jensen, Kirsten Nielsen Poder) Ægteskabet opløst. Gift 2.g. 18/5 1923 Vor Frelsers sogn, Esbjerg **Clara Thuesen Jensen**, født 26/5 1898 Vor Frelsers sogn, Esbjerg, død ? (d.a. incassator Jens Peter Jensen, Mette Sofie Thuesen)

I barn i I. ægteskab.

1/2/6/8/1

Henry Jeppe Thøgersen, født 14/12 1909 Vor Frelsers sogn, Esbjerg, død ?, smed. Gift 10/ II 1934 Vor Frelsers sogn, Esbjerg **Marie Rasmussen Tosti**, født 17/1 1909 Vor Frelsers sogn, Esbjerg, død?, tegnerske (d.a. smed Rasmus Hansen Rasmussen Tosti, Judith Jensen).

1/2/6/9 (side 644)

Andrea Thøgersen, født 6/8 1893 Vor Frelsers sogn, Esbjerg, død ?.

1/2/6/10

Thomas Ibsen Thøgersen, født 12/9 1894 Vor Frelsers sogn, Esbjerg, død 30/4 1970 Zions sogn, Esbjerg, hovmester. Gift 29/3 1917 Zions sogn, Esbjerg **Christine Abrahamsen**, født 14/5 1895 Vejstrup ved Kolding, død 18/4 1973 Zions sogn, Esbjerg (d.a. arbejdsmand Jens Abrahamsen, Marie Magdalene Christensen, Esbjerg).

I barn.

1/2/6/10/1

Jens Ibsen Thøgersen, født 28/ 11 1929 Zions sogn, Esbjerg, død 29/12 1991 Zions sogn, Esbjerg, kørelærer. Gift 27/10 1951 Zions sogn, Esbjerg **Tove Nielsen**, født 27/5 1930 Zions sogn, Esbjerg, død 23/8 1997 Zions sogn, Esbjerg.

3 børn. se 2/2/4/1.

1/2/6/11 (side 644)

Andreas Thøgersen, født 24/10 1897 Vor Frelsers sogn, Esbjerg, død 7/12 1975

Aalborg, sømand.

1/2/6/12 (side 644)

Alfred Ibsen Thøgersen, født 11/12 1899 Esbjerg, død ?

1/2/11/8 (side 645)

Axel Niels Ibsen Kromann, født 12/1 1899 Sønderho, død 13/1 I I 98 I Værløse sogn, Kbhvn., begr. Sønderho, litograf. Gift 1.g. 1/10 I 922 Kbhvn. **Alberta Rasmine Adamsen**, født I 3/3 1898 Dragstrup, Søborg sogn, død 3/4 1977 Sundby sogn, Kbhvn. (d.a. Rasmus Adamsen, Alberta Pedernille Hansen). Ægteskabet opløst. Gift 2.g. I 7 /4 I 946 Kbhvn. **Else Tove Erlewein**, født I 5/7 1917 Kbhvn., død 27/1 I 1999 Værløse, begr. Sønderho, fuldmægtig i Værløse kommune.

2 børn i I. ægteskab.

1/2/11/8/1

Lizzie Kromann, født 6/1 I 923 Valby, Kbhvn., død I 6/7 I 984 Sundby sogn, Kbhvn., tandtekniker. Gift 30/9 I 945 Sundby, Kbhvn. **Holger Hemmingsen**, født 6/6 I 925 Rigshospitalet, Kbhvn., overværkmester i Søværnets Materielkommando (s.a. Rigmor Elinora Jensen). Bopæl Kbhvn. S.

2 børn.

1/2/1 I/8/1/1

Jan Hemmingsen, født 17/12 1945 Sundby sogn, Kbhvn., purser SAS. Gift 20/8 1988 **Anita Brunstad**, født ?, optiker. Bopæl Hørsholm.

3 børn. Nærmere oplysninger mangler.

1/2/11/8/1/2

Mette Hemmingsen, født 3/12 I 955 Skt. Markus sogn, Frederiksberg, sygeplejerske, områdeleder Gift 30/6 I 979 Helligaand sogn, Kbhvn.

Jørgen Gundesen Smidt, født 8/1 1954 Hellig Kors sogn, Kbhvn., cand. merc., udviklingschef (s.a. Annelise og Morten Smidt). Bopæl Rungsted Kyst.

2 børn adopteret.

1/2/1 I/8/1/2/ I

Julie Joo Smidt, født 28/1 I 984 Choong Nam, Syd Korea, studerende. Bopæl København

I/2/11/8/1/2/2

Kathrine Jun Smidt, født 3/2 1986 Kooro-Ku, Seoul, Syd Korea, studerende. Bopæl Kbhvn.

1/2/11/8/2

Elin Sonja Kromann, født 7/8 1925 Kbhvn., lægesekretær. Gift I 8/6 1955 Kbhvn. **Edgar William Andresen**, født 29/6 I 924 Kolbotn, Norge, arkitekt. Bopæl Ski, Norge.

2 børn.

1/2/11/8/2/1

Marianne Kromann Andresen, født 3/1 I 1959 Drøbak, Norge, sygeplejerske. Gift 3/7 1981 **Edvard Fredriksen**, født 29/4 1958 Jevnaker, Norge, tømrermester. Bopæl Hobøl, Norge.

3 børn.

1/2/11/8/2/1/1

Monica Kromann Fredriksen, født 17/11 1982 Askim, Norge, stud.med.

1/2/1 I/8/2/1/2

Eirik Andre Fredriksen, født 8/4 1985 Askim, Norge, student.

1/2/1 I/8/2/1/3

Joakim Kromann Fredriksen, født 31/8 1990 Askim, Norge.

1/2/11/8/2/2

Birgitte Kromann, født 22/8 1964 Drøbak, Norge, kontorassistent (Andresen slettet).

2 børn.

1/2/I I/8/2/2/1

Renate Kromann Øgaard, født 29/9 1998.

1/2/1 I/8/2/2/2

Mia Elise Kromann Øgaard, født 17/3 2003.

1/2/11/9 (side 646)

Harald Kromann, født I 2/2 I 902 Sønderho, død 21/5 1987 Seattle, skibsfører. Gift 1/8 1942 Raymond, USA **Marie Sørine Nielsen**, født 13/12 1908 San Pedro, Californien, død 12/10 1995 Seattle, lærer.

3 børn. se 32/4/3/5/7/7/1/2.

1/2/11/9/1

Robert Neil Kromann, født 18/8 1943 Raymond, Washington, lods, skibskaptajn. Gift 22/6 1968 Seattle **Kirsten Kilbinger Petersen**, født 23/11 1947 Kbhvn., lærer (d.a. Ethel og Holger Petersen). Bopæl Edmonds, Wash., USA. 3 børn.

1/2/11/9/1/1

Brian Peter Kromann, født 8/2 1975 Kirkland, Washington, død 18/10 1976 Woodinville, Washington.

I/2/11/9/I 2

Andrew Robert Kromann, født 15/5 1977 Kirkland, Washington, senior project construction engineer. Gift 27/11 2004 **Seana Rose Young**, født 13/7 1978 Phoenix, Arizona, lærer (d.a. Jill og Brooke Young).

I/2/11/9/1/3

Erik Martin Kromann, født 17/I I 981 Kirkland, Washington, navy seal (frømand i hæren).

1/2/11/9/2

Judith Karen Kromann, født 4/7 1945 Raymond, Washington, død 6/1 1946 Raymond, Washington.

1/2/11/9/3

Kenneth Harold Kromann, født 16/ IO 1946 Raymond, Washington, teknisk ingeniør ved Philips afd. for lægeudstyr. Gift 7/6 I 969 Seattle **Ann Holmquist**, født 28/8 1947 North Dakota, lærer (d.a. Hellen og Frederik Holmquist). Bopæl San Ramon, Californien, USA. 3 børn.

1/2/11/9/3/1 (side 647)

Paul Kenneth Kromann, født 7/11 1974 Kirkland, Washington, softwa-

re-ingeniør Microsoft.

1/2/1 1/9/3/2

Annelise Maren Kromann, født 15/10 1977 Tacoma, Washington, studerende på Aalborg Universitet. Bopæl Aalborg.

1/2/11/9/3/3

Charlotta Sørine Kromann, født 24/6 1981 Tacoma, Washington, studerende.

1/2/11/10 (side 647)

Niels Sonnichsen Kromann, født 16/6 1904 Sønderho, død 31/7 1985 Sønderho, stadsskoleinspektør. Gift 9/6 1934 Filips sogn, Kbhvn. **Else Julie Andersen**, født 24/3 1907 Allehelgens sogn, Kbhvn., død 24/7 1998 Dragør, urnen nedsat Sønderho (d.a. Verner Julius Andersen, Karen Petersen).

2 børn.

1/2/1 1/10/1

Sonnich Anfred Kromann, født 8/2 1938 Hellig Kors sogn, Kbhvn., døbt Simon Peters Kirke, tandlæge. Gift 16/10 1965 Sønderho **Berit Møller Petersen**, født 7/5 1940 Århus, død 12/2 2005 Hammel, klinikassistent (d.a. Arthur Møller Petersen, Esther Alvilda Bertha Mikkelsen). Bopæl Hammel. 2 børn.

1/2/11/ 10/1/1

Lena Kromann, født 2/4 1967 Vejle, sygeplejerske. Gift 9/10 1997 Frederikskirken, Kbhvn. **Niels Morten Nilsson**, født 7/1 1968 Helleruplund sogn, Kbhvn., cand. jur. (s.a. Niels Olaf Nilsson, Kirsten Jensen). Bopæl Kbhvn.

1 barn.

1/2/1 1/10/1/1/1

Pippi Rosa Kromann Nilsson, født 8/10 2002 Colombia.

1/2/1 1/10/1/2

Jes Kromann, født 19/7 1969 Vejle, cand. IT. Bopæl Kbhvn.

1/2/11/10/2

Thomas Troels Kromann, født 9/3 1944 Hellig Kors sogn, Kbhvn., pens. overlæge. Sam boede med **Lis Høhne**, født 1/12 1946 Stockholm, fysioterapeut. Parforholdet ophørt. Bopæl Tønder.

1 barn.

1/2/11/10/2/1

Mads Høhne Kromann, født 31/5 1977 Århus, politielev. Bopæl Kbhvn.

1/2/12/3 (side 647)

Marie Nielsine Fischer, født 19/3 1897 Sønderho, død 24/10 1983 Ålholm sogn, Kbhvn., begr. Sønderho. Gift 8/2 1925 Fredens Kirke, Kbhvn. **Rasmus Harald Imanuel Due**, født 4/5 1897 Gloslunde, død 28/11 1989 Set. Maria sogn, Helsingør, begr. Sønderho, automekaniker (s.a. gårdejer Rasmus Alfred Rasmussen Due, Ane Kathrine Christiansen).

1 barn.

1/2/12/3/1

Katy Elisabeth Due, født 20/6 1929 Mariendals sogn, Frederiksberg, kordegn. Gift 11/4 1955 Ålholm sogn, Kbhvn. **Victor Gelardi Mikkelsen**, født

7/9 1930 Vestervig, Thy, slagtermester (s.a. slagtermester Arnold Gelardi Overgaard Mikkelsen, Elna Christiansen). Bopæl Helsingør.

2 børn.

1/2/12/3/1/1 (side 648)

Hanne Gelardi Mikkelsen, født 12/10 1957 Solbjerg sogn, Frederiksberg, sygeplejerske. Gift 26/5 1990 Helsingør Domkirke, Set. Olai sogn **Carsten Werner Lund**, født 24/4 1959 Garnisons sogn, Kbhvn., ingeniør M.I.D.A. (s.a. Werner Lund, Kirsten Skov Ludvigsen. Bopæl Hellerup.

1 barn.

1/2/12/3/I/1/1

Mathias Gelardi Lund, født 5/6 1992 Dyssegårds sogn, Hellerup.

1/2/12/3/1/2

Lene Gelardi Mikkelsen, født 2/3 1961 Set. Olai sogn, Helsingør, laborant. Gift 18/4 1987 Helsingør Domkirke, Set. Olai sogn **Billy Schøtt Hansen**, født 24/9 1961 Hirtshals, kaptajn (s.a. Tommy Sehøtt Hansen, Alis Jensen). Bopæl Søborg.

2 børn.

1/2/12/3/I/2/1

Annetette Gelardi Hansen, født 7/2 1989 Aalborg.

1/2/12/3/1/2/2

Anders Schøtt Hansen, født 4/8 1992 Dyssegårds sogn, Hellerup.

1/2/12/5 (side 648)

Thomas Emil Ibsen Fischer, født 16/3 1910 Sønderho, død 15/7 1971 Vor Frelsers sogn, Esbjerg. Gift 12/12 1937 Nordby **Harriet Margrethe Jepsen**, født 29/4 1911 Rindby, død 27/2 200 I Esbjerg (d.a. Hans Clausen Jepsen, Marie Dorthea Kristensen).

1/4/2/2/1 (side 649)

Karen Margrethe Marstrand Mechlenburg, født 19/3 1914 Holbæk, død 4/11 1977 Skotlands Plads, Amager, ekspeditionssekretær. Gift 18/3 1950 Hvidovre **Poul Børge Schillerup**, født 19/12 1913 Skt. Mariæ sogn, Helsingør, død 25/5 1992 Helsingør, overstyrmand (Petersen slettet) (s.a. sejl-mager Arnold Henrik Petersen, Anna Marie Kathrine Andersen). Ægteskabet opløst 4/10 1966 Kbhvn.

1/4/2/2/2

Lorenz Frederik Marstrand Mechlenburg, født 3/1 1922 Holbæk, død 17/I 2002 Ebeltoft, skibsfører i BP. Gift 16/12 1959 Holte **Ragnhild Aamodt**, født 21/6 1922 Trøgstad, Norge, død 29/1 2002 Ebeltoft (d.a. Ole Aamodt, Laura Mathilde Møller).

1 barn.

1/4/2/2/2/I

Mette Marie Mechlenburg, født 18/4 1960 Virum, død 28/4 1985 Ebeltoft ved trafikuheld, kontorassistent.

1/4/2/2/3

Edith Marstrand Mechlenburg, født 30/4 1923 Holbæk, død ?/2 1984 Frederiksberg, assistent. Gift 20/2 1951 Kbhvn's Rådhus **Olaf Boserup**

Kirstein, født 7/5 1908 Set. Andreas sogn, Kbhvn., død 29/12 I 997 Frederiksberg, læge (s.a. Ernst Carl Philip Eduard Kirstein, Magda Boserup). Ægteskabet opløst. Bopæl Frederiksberg.

I barn.

1/4/2/2/3/1

Charlotte Louise Kirstein, født 21/7 1958 Bethlehems sogn, Kbhvn., cand. mag., underviser i Dansk som andet sprog. Samboende med **Huiping Zhu**, født 4/8 1963 Handan, Kina, billedkunstner (s.a. Shansi Zhu, Linhua Song). Bopæl Frederiksberg.

I barn.

1/4/2/2/3/1/I

Jon Kirstein Zhu, født 15/12 1995 Godthåbs sogn, Frederiksberg.

1/4/2/3/1 (side 649)

Egon Kromann Kolster, født 2/8 19 I 3 Nathanaels sogn, Kbhvn., død 25/2 1996 Zions sogn, Esbjerg, skibsfører. Gift 24/8 1937 Esbjerg Rådhus **Gurli Broch**, født 22/6 I 1916 Vor Frelseres sogn, Esbjerg, død 20/ I I 1983 Zions sogn, Esbjerg (d.a. Jens Marius Broch, Mathilde Schlosser).

8 børn.

1/4/2/3/1/I

John Kolster, født 2/2 1938 Nordby, død 30/5 2003 Holstebro Sygehus, begr. Arnborg, skibstømrer. Gift 10/10 I 964 Herning **Martha Elisabeth Mikkelsen**, født 11/6 I 944 Skarrild, død 13/2 1986 Arnborg, smørrebrødsjomfru (d.a. Laurids Mikkelsen, Nanny Lund).

6 børn.

1/4/2/3/1/I /I

Lars Johan Kolster, født 4/2 I 965 Lind, gartner. Gift 24/8 I 99 I Borris **Grethe Christensen**, født 17/7 I 967 Borris, kontorassistent (d.a. Knud Romlund Christensen, Gudrun Bæk Christensen). Bopæl Borris.

I barn.

1/4/2/3/1/1/I/I

Casper Kolster, født 20/4 1988 Nr. Vium.

1/4/2/3/1/I /2

Gert Eigil Kolster, født 29/5 1967 Lind, chauffør. Samboende med **Yvonne Daugård**, født 12/2 1969 FASTERHOLT, bager (d.a. Kresten Daugård, Irene Hansen). Bopæl Arnborg.

I barn.

1/4/2/3/1/I /2/1

Jesper Daugård Kolster, født 12/9 1994 Herning.

1/4/2/3/1/I/3

Finn Ulrik Kolster, født 26/3 1969 Lind, betonmager. Bopæl Arnborg.

1/4/2/3/1/1/4

Vivi Margrethe Kolster, født 22/1 1971 Lind, postbud. Bopæl Borris.

1/4/2/3/1/I/5

Keld Esben Kolster, født 20/1 1973 Arnborg, autolakerer. Bopæl

Arnborg.

1/4/2/3/1/1/6 (side 650)

Jørn Fredi Kolster, født 20/3 1974 Arnborg, studerende. Bopæl Arnborg.

1/4/2/3/1/2

Per Kolster, født 23/2 1941 Sundby sogn, Kbhvn., død 15/5 2003 Vor Frelsers sogn, Esbjerg, konsulent for låsesmede. Gift 4/8 1962 Sundby sogn, Kbhvn. **Lise Allerslev Mortensen**, født 2/10 1941 Vor Frelsers sogn, Esbjerg, død 13/6 1991 Vor Frelsers sogn, Esbjerg, barneplejerske (d.a. Magnus A. Mortensen, Christine Iversen).

3 børn.

1/4/2/3/1/2/1

Lone Kolster, født 12/2 1963 Sundby sogn, Kbhvn., død 28/2 1988 Vor Frelsers sogn, Esbjerg, kontorassistent.

1/4/2/3/1/2/2

Henrik Kolster, født 13/2 1965 Vor Frelsers sogn, Esbjerg, smed. Samboende med **Maj Lauersen**, født 31/1 1965 Vor Frelsers sogn, Esbjerg, butiksassistent (d.a. Poul Lauersen, Pia Nilsen). Bopæl Esbjerg.

I barn.

1/4/2/3/1/2/2/1

Morten Kolster Laursen, født 22/4 1990 Vor Frelsers sogn, Esbjerg, død 31/3 1991 Vor Frelsers sogn, Esbjerg.

1/4/2/3/1/2/3

Dorthe Kolster, født 13/12 1966 Vor Frelsers sogn, Esbjerg, kontorassistent. Gift 20/5 1993 Guldager sogn, Esbjerg **Allan Nørskov**, født 16/9 1960 Vor Frelsers sogn, Esbjerg, smed (s.a. Hans Nørskov, Birgit Nielsen). Bopæl Esbjerg.

I barn.

1/4/2/3/1/2/3/1

Helene Kolster Nørskov, født 27/10 1994 Vor Frelsers sogn, Esbjerg.

1/4/2/3/1/3

Hanne Kromann Kolster, født 20/9 1942 Sundby sogn, Kbhvn., slagter. Gift 20/10 1962 Vor Frelsers sogn, Esbjerg **Kristian Lodberg Pedersen**, født 27/2 1940 Zions sogn, Esbjerg, død 4/1 1991 Vor Frelsers sogn, Esbjerg, vodbinder (s.a. fiskeskipper Marius Degn Pedersen, Stinne Jensen). Bopæl Esbjerg.

I barn.

1/4/2/3/1/3/1

Brian Lodberg Pedersen, født 13/12 1964 Vor Frelsers sogn, Esbjerg, specialarbejder. Samboende med **Kim Marie Pedersen**, født 16/8 1965 Vor Frelsers sogn, Esbjerg, fabriksarbejder (d.a. Kaj Pedersen, Inge Hansen). Bopæl Esbjerg.

I barn.

1/4/2/3/1/3/1/1

Karina Pedersen, født 20/1 1986 Vor Frelsers sogn, Esbjerg.

1/4/2/3/1/4

Jens Ole Kolster, født 1/8 1944 Vor Frelsers sogn, Esbjerg, journalist.
Bopæl Esbjerg.

1/4/2/3/1/5

Ulla Kolster, født 4/4 1946 Vor Frelsers sogn, Esbjerg, butiksassistent.
Gift 15/8 1964 Vor Frelsers sogn, Esbjerg **Lodberg Biilow Jensen**, født
10/8 I 936 Zions sogn, Esbjerg, maskinmester (s.a. fiskeskipper Axel
BUlow Jensen, Ane Marie Sørensen). Bopæl Esbjerg.

3 børn.

1/4/2/3/1/5/1

Flemming Biilow Jensen, I 0/12 1964 Herning, død 6/3 1994 Aalborg,
chauffør. Samboede med **Katrine Vink**, 31/10 1966 Vejby, lærer (d.a.
Paul Vink, Birthe Dinesen). Bopæl Svendstrup.

I barn.

1/4/2/3/1/5/1/1

Pauline Biilow Vink, født 16/8 1989 Svendstrup.

1/4/2/3/1/5/2

Lisbeth Biilow Jensen, født 20/11 1965 Vor Frelsers sogn, Esbjerg,
disponent. Samboende med **Jens Madsen**, født I 1/3 1965 Århus,
mekaniker (s.a. Kaj Madsen, Jette Esbensen). Bopæl Allerup.

2 børn.

1/4/2/3/1/5/2/1

Dennis Biilow Madsen, født 15/8 1988 Sneum.

1/4/2/3/1/5/2/2

Janni Biilow Madsen, født 25/5 1992 Sneum.

1/4/2/3/1/5/3

Anette Biilow Jensen, født 18/9 1967 Vor Frelsers sogn, Esbjerg, kon-
torassistent. Samboende med **Kim Mikkelsen**, født 29/5 1962 Vor
Frelsers sogn, Esbjerg, mekaniker (s.a. Arne Mikkelsen, Johanne
Jessen). Bopæl Bryndum.

2 børn.

1/4/2/3/1/5/3/1

Nikolaj Biilow Mikkelsen, født 22/1 1991 Vor Frelsers sogn,
Esbjerg.

1/4/2/3/1/5/3/2

Maja Biilow Mikkelsen, født 8/5 1993 Vor Frelsers sogn, Esbjerg.

1/4/2/3/1/6

Britta Kromann Kolster, født 9/6 1948 Vor Frelsers sogn, Esbjerg,
butiksassistent. Gift 30/6 I 967 Vor Frelsers sogn, Esbjerg **Ture Ekstrøm
Jakobsen**, født 16/9 1946 Vor Frelsers sogn, Esbjerg, vognmand (s.a. hav-
nearbejder Frede Torkild Lund Jakobsen, Anna Elva Fredeborg Ekstrøm).
Ægteskabet opløst 1994. Bopæl Esbjerg.

3 børn.

1/4/2/3/1/6/1

Jeanette Ekstrøm Jacobsen, født 1/9 1967 Vor Frelsers sogn, Esbjerg, køkkenassistent. Bopæl Esbjerg.

1/4/2/3/1/6/2

Glenn Ekstrøm Jacobsen, født 11/4 1970 Vor Frelsers sogn, Esbjerg, arbejdsmand. Samboende med **Tina Snitgaard**, født 5/1 1970 Vor Frelsers sogn, Esbjerg, pædagog (d.a. Kurt Snitgaard, Else Jensen). Bopæl Polen.

I barn.

1/4/2/3/1/6/2/1

Martin Jacobsen Snitgaard, født 8/2 1991 Vor Frelsers sogn, Esbjerg.

1/4/2/3/1/6/3

Stefan Ekstrøm Jacobsen, født 12/9 1974 Vor Frelsers sogn, Esbjerg, arbejdsmand. Bopæl Esbjerg.

1/4/2/3/1/7

Lene Kromann Kolster, født 4/3 1953 Vor Frelsers sogn, Esbjerg, fabriksarbejder. Gift 16/12 1972 Vor Frelsers sogn, Esbjerg **Bjarne Peter Hansen**, født 1 7/11 1949 Harboøre, maskinarbejder (s.a. Arnold Peter Hansen, Betty Thomsen). Bopæl Skagen.

3 børn.

1/4/2/3/1/7/1 (side 65 I)

Peter Kromann Hansen, født 29/ I 1973 Vor Frelsers sogn, Esbjerg, skibstømrer. Bopæl Skagen.

1/4/2/3/1/7/2

Pia Kromann Hansen, født 30/8 1974 Vor Frelsers sogn, Esbjerg, social-og sundhedsassistent. Gift 6/8 1994 Aalborg **Kenneth Bindslev**, født 24/1 1974 Rødovre, salgsassistent (s.a. Jens Bindslev, Anette Bretvold). Bopæl Nørresundby.

1/4/2/3/1/7/3

Jane Kromann Hansen, født 18/12 1975 Vor Frelsers sogn, Esbjerg, butiksassistent. Gift 28/10 1995 Aalborg **Martin Kruse Trans**, født 17/6 1974 Aalborg, blikkenslager (s.a. Peter Kruse Trans, Ruth Jonna Poulsen). Bopæl Aalborg.

1/4/2/3/1/8

Kaj Kromann Kolster, født 27/7 1958 Vor Frelsers sogn, Esbjerg, førtidspensionist. Gift 4/1 1986 Gesing sogn, Esbjerg **Gurli Uglebjerg**, født 11/6 1961 Struer, fiskepakker (d.a. Finn Uglebjerg, Rigmor Kristensen). Bopæl Esbjerg.

I barn.

1/4/2/3/1/8/1

Kent Uglebjerg Kolster, født 6/1 1987 Gesing sogn, Esbjerg.

1/4/2/3/2 (side 65 I)

Gerda Kromann Kolster, født 19/6 1912 Øse sogn, død 3/11 1991 Treenigheds sogn, Esbjerg. Gift 1.g. 1940 Esbjerg **Charles Vang Nielsen**, født ? Esbjerg, død ? Esbjerg. Ægteskabet opløst 1951. Gift 2.g. 22/6 1961

Esbjerg Rådhus **Anders Peter Hansen**, født 29/2 1904 Engesvang, død 4/6 1986 Treenigheds sogn, Esbjerg, maskinmester (s.a. arbejdsmand Lars Kristian Hansen, Ellen Marie Pedersen).

1/4/2/4/1 (side 651)

Ninna Jessen Kromann, født 18/1 I 1922 Filips sogn, Amager, husmoder. Gift 15/1 1949 Tåmby **Torben Lindholm**, født 11/3 1925 Filips sogn, Kbhvn., chief station abroad SAS (s.a. Helge Lindholm, Ella Sofie Andrea Johansen). Bopæl Stockholm.

2 børn.

1/4/2/4/1/1

Peter Lindholm, født 4/2 1951 Trinitatis sogn, Kbhvn., undermester i SAS. Gift 24/6 1972 Højdevange Kirke, Kbhvn. **Lis Travers Jensen**, født 17/1 O 1952 Hellig Kors sogn, Kbhvn., kontorassistent (d.a. Erik Jensen, Ellis Margrethe Hansen). Bopæl Dragør.

I barn.

1/4/2/4/1/1/1

Tonni Travers Lindholm, født 15/4 1977 Hellig Kors sogn, Kbhvn., revisor. Gift 14/8 1999 Set. Annæ Kirke, Amager **Margaretha Cenker**, født 23/9 1977 Wroclaw, Polen, cand. jur. (d.a. Poul Cenker, Helena Baranowska). Bopæl Glostrup.

1/4/2/4/1/2

Stig Lindholm, født 17/7 1958 Geneve, gruppeleder i SAS. Gift 15/5 1981 Stockholm **Karin Hedman**, født 1/12 1956 Malmø, receptionist (d.a. Karl Olof Hedman, Irene Marie Anne Petter). Bopæl Solna, Sverige.

1/4/2/4/2 (side 651)

Maja Schou Kromann, født 1 0/4 1931 Kbhvn. Gift 17/1 I 1953 Kbhvn. **Ole Kokfelt-Christensen**, født 18/2 1925 Kbhvn., konsulent. Ægteskabet opløst. Bopæl Rødovre.

I barn.

1/4/2/4/2/1

Charlotte Kokfelt-Christensen, født 3/3 1960 Kbhvn., reklametegner.

1/4/2/6 (side 652)

Mikkeline Kromann, født 1 1 /12 1892 Sønderho, død 25/9 1977 på Østerbro, Kbhvn. Gift I .g. 21/2 1914 Sundby sogn, Kbhvn. **Niels Harald Henry Erichsen**, født 16/2 1891 Sundby sogn, Kbhvn., død 19/8 1960, elektriker (s.a. skomager Carl Erichsen, Sidse Cathrine Fjeldsted). Ægteskabet opløst 9/2 1917. Gift 2.g. 19/12 1921 Kbhvn. **Kristian Funck Rasmussen**, født 17/1 I 1889 Randers, død 4/6 1964 Østerbro, Kbhvn., vagtmester ved Dronning Louises Børnehospital (s.a. bogbinder Michael Martin Rasmussen, Kathrine Marie Nielsen).

2 børn i 1. ægteskab.

I barn i 2. ægteskab.

1/4/2/6/1

Else Kromann Rasmussen, telefonistinde, født 4/6 1914 Nathanaels sogn, Kbhvn., død 28/10 1999 Stagstrup sogn, Thy. Gift 14/5 1937 Østervold sogn, Kbhvn. **Karl Kristian Olsen**, født 10/9 1903 Hellig Kors sogn, Kbhvn., død 2/2 1983 Strandmark sogn, Kbhvn., skoleinspektør (s.a. bademester Ole Peter

Olsen, Johanne Kristine Pedersen).

2 børn.

1/4/2/6/1/1

Ole Kromann Olsen, født 14/4 1940 Frederiksberg, lærer. Gift 1.g. 27/7 1963 Øsby **Hanne Fog**, født 14/1 I 1934, død 30/11 1999 Thisted Sygehus, lærerinde (d.a. sognepræst Hakon Magnus Fog, døvelærerinde Inge Duus). Ægteskabet opløst. Gift 2.g. 5/6 1984 Nr. Vorupør **Ninna Hougård Pedersen**, født 15/11 1939 Nørre Hald sogn, Råby, kunsthandler (d.a. landmand Roger Ejler Pedersen, Metty Marie Henriksen). Bopæl Arden.

4 børn i 1. ægteskab.

1/4/2/6/1/1/I

Kristine Kromann, født 9/9 1964 Naur sogn, ergoterapeut. Gift 11/6 1988 Aalborg **Jan Krogholm Kristiansen**, født 23/6 1962 Vrejlev sogn, pædagog (s.a. maskinhandler Jens Regner Zakarias Kristiansen, Ester Johanne Krogholm). Bopæl Fræer.

3 børn.

1/4/2/6/I/I/I/1

Emil Kromann Kristiansen, født 11/11 1988 Aalborg.

1/4/2/6/1/1/I/2

Nanna Kromann Kristiansen, født 11/6 1993 Aalborg.

1/4/2/6/1/1/I/3

Signe Marie Kromann Kristiansen, født 15/1 1997 Fræer.

1/4/2/6/1/1/2

Torben Kromann, født 27/9 1965 Tømmerby sogn, stud. mag. Bopæl Vesterbro, Kbhvn.

1/4/2/6/1/1/3

Mads Kromann Fog, født 27/10 1969 Tømmerby sogn, stabschef. Gift 1/9 200 I Skive **Mette Egelund Kristensen**, født 22/10 1972 Skive, afsnitsleder (d.a. direktør Jørgen Kristensen, trikotagehandler Connie Egelund). Bopæl Valby.

I barn.

1/4/2/6/1/1/3/1

Anne Egelund Fog, født 26/8 2003 Sankt Matthæus sogn, Vesterbro, Kbhvn.

1/4/2/6/1/1/4

Esbén Kromann Fog, født +4 15/12 1972 Boel, Slesvig, cand. mag. Samboende med **Joke Claey**s, født 29/4 I 974 Tielt, Belgien, account manager (d.a. malermester Pierre Claeys, sygeplejerske Marie-Rose De Leersnijder). Bopæl Glostrup.

2 børn.

1/4/2/6/I/I/4/I

Hannah Claeys **Fog**, født 21/5 2002 Sankt Matthæus sogn, Vesterbro, Kbhvn.

1/4/2/6/I/I/4/2

Stine Claeys **Fog**, født 21/2 2005 Glostrup sogn.

1/4/2/6/1/2

Niels Kromann-Olsen, født 9/2 1944 Frederiksberg sogn, Kbhvn., lærer. Gift 28/5 1966 Lindevang sogn, Kbhvn. **Aase Hartmann Christensen**, født 12/7 1943 Frederiksberg sogn, Kbhvn., lærer (d.a. Mark Thygesen Jensen, Elly Marie Nielsen). Bopæl Løgstør.

3 børn.

1/4/2/6/1/2/ I

Lars Kromann-Olsen, født 9/4 1967 Blågård sogn, Kbhvn., exportchef. Gift 26/3 1997 Herning **Heidi Kano**, født 30/5 1962 Næstved, lærer (d.a. Billy Rasmussen, Gerda Petersen). Bopæl Løgstør.

I barn.

1/4/2/6/ I/2/1/ I

Kristian Alexander Kromann-Olsen, født 1/9 1997 Herning.

1/4/2/6/1/2/2

Pernille Kromann-Olsen, født 27/3 1969 Kbhvn., teknisk assistent. Gift 23/2 200 I Nørager **Jan Fisker**, født 23/4 1967 Vor Frelsers sogn, Esbjerg, maskinsnedker (s.a. Bent Madsen, Gerda S. Rasmussen). Bopæl Klarup.

2 børn.

1/4/2/6/1/2/2/1

Jakob Kromann-Olsen, født 6/3 1990 Farsø.

1/4/2/6/ I/2/2/2

Trine Kromann-Olsen, født 10/10 1996 Aalborg.

1/4/2/6/112/3

Line Paninguaq Kromann-Olsen, født 1 1 /12 1973 Frederikshåb, Grønland. Bopæl Kolding.

1/4/2/6/2

Ove Kromann-Rasmussen, født 22/8 1916 Kbhvn., død 17/8 2003 Sønderho, civiløkonom, direktør. Gift 22/12 1945 Vedbæk **Ruth (Pya) Thomasen**, født 24/12 1920 Hellerup, død 12/5 1999 Vor Frelsers sogn, Esbjerg, begr. Sønderho, husmoder (d.a. fabrikant Rolf Thomasen, Else Marie Matens).

3 børn.

1/4/2/6/2/ I

Lars Kromann-Rasmussen, født 18/11 1942 Kbhvn., død 5/10 2003 Karlslunde, fabrikant. Gift 13/3 1970 Ballerup **Lona Kitty Rosenberg**, født 16/1 1948 Kbhvn., bogholder Bopæl Karlslunde.

3 børn. se 6/1 /3/3/ I/2/1.

1/4/2/6/2/ I/ I (side 653)

Steen Kromann-Rasmussen, født I 6/3 1966 Kbhvn., instrumenttekniker. Gift 5/6 1993 Sønderho **Lene Balslev Jørgensen**, født 4/3 1968 Esbjerg, kontorassistent (d.a. Ellen og Søren Balslev Jørgensen). Bopæl Esbjerg.

2 børn.

1/4/2/6/2/1/1/ I

Sarah Kromann-Rasmussen, født 12/10 1999 Vor Frelsers sogn,

Esbjerg.

I/4/2/6/2/1/1/2

Stine Kromann-Rasmussen, født 12/10 1999 Vor Frelsers sogn, Esbjerg.

I/4/2/6/2/1/2

Thomas Kromann-Rasmussen, født 8/2 1970 Glostrup, selvstændig. Gift 3/4 2003 Solrød **Christina Løhde Froberg**, født 28/7 1972 Østerbro, kontorassistent, medhjælpende hustru (d.a. Joan og Alex Løhde Froberg). Bopæl Lidemark.

I/4/2/6/2/ I/3

Niels Ove Kromann-Rasmussen, født 9/3 1972 Glostrup, EDB-chef. Gift 29/7 1995 Solrød **Charlotte Timm Andersen**, født 8/6 1971 Kbhvn., kontorassistent (d.a. Helen og Leif Timm Andersen). Bopæl Kværkeby.

2 børn.

I/4/2/6/2/1/3/1

Joakim Timm Kromann-Rasmussen, født 15/4 1995 Køge.

I/4/2/6/2/ I/3/2

Frederik Timm Kromann-Rasmussen, født 4/5 2000 Roskilde.

I/4/2/6/2/2

Sven Kromann-Rasmussen, født 22/9 1946 Lyngby, forretningsfører. Gift I .g. 8/8 1970 Hjerndrup **Helga Elisabeth Hoyer**, født 4/3 1949 Hjerndrup, død 23/1 1995 Haderslev, afspændingspædagog (d.a. Ingeborg og Åge Hoyer) Ægteskabet opløst. Gift 2.g. 1996 **Nina Pauline Rehne**, født 11/7 1954 Bethlehems sogn, Kbhvn., skuespiller (d.a. journalist Ib Rehne, Hannah Rahlff). Bopæl Kolding.

3 børn i l. ægteskab.

I/4/2/6/2/2/1

Signe Marie Kromann-Rasmussen, født 28/1 1972 Kolding, cand. scient. pol, miljøforsker. Bopæl Kbhvn. Ø. Ugift.

I/4/2/6/2/2/2

Mette Kathrine Kromann-Rasmussen, født 14/9 1974 Kolding, fysioterapeut. Gift 6/4 2002 Sønderho med **Steen Frederik Blicher Smith**, født 24/8 1972 Gentoft, kaptajn i flyvevåbnet (s.a. Kate Glennov og Knud Blicher Smith). Bopæl Ruds Vedby.

2 børn.

I/4/2/6/2/2/2/1

Lara Emilie Blicher Kromann, født 13/10 2001 Kalundborg.

I/4/2/6/2/2/2/2

Balle Blicher Kromann, født 16/6 2005 Holbæk.

I/4/2/6/2/2/3

Anne-Louise Kromann-Rasmussen, født 5/4 1980 Kolding, kunstmaler og skulptør. Bopæl København N. Ugift.

I/4/2/6/2/3

Jan Kromann-Rasmussen, født 30/7 1948 Bispebjerg sogn, Kbhvn., lærer. Gift 23/6 1973 Nærum **Lisbeth Tørnquist Jørgensen**, født 17/7

1946 Bethlehems sogn, Kbhvn. (d.a. Niels Jørgensen, Karin Hansen).
Bopæl Karlslunde.

2 børn.

1/4/2/6/2/3/1

Kristian Kromann-Rasmussen, født 8/12 1972 Frederiksberg, indkøbschef. Bopæl Greve.

I barn (mor: Cathrin Skinbjerg Pedersen).

1/4/2/6/2/3/1/I

Magnus Skinbjerg Pedersen, født 15/11 2001 Roskilde.

1/4/2/6/2/3/2

Trine Kromann-Rasmussen, født 12/1 I 1976 Frederiksberg, cand. mag. Gift 17/8 2002 Christianskirken, Christianshavn **Andreas Sachse Mikkelsen**, født 24/8 I 1976 Helsingør, datalog (s.a. Anne og Lars Sachse Mikkelsen). Bopæl Vesterbro, Kbhvn.

I barn.

1/4/2/6/2/3/2/1

Mikkeline Kromann-Mikkelsen, født 30/5 2004 Hvidovre.

1/4/2/6/3 (side 653)

Ib Kromann-Rasmussen, født 31/7 1923 Østerbro sogn, Kbhvn., død 2/8 I 1997 Gentofte Amtssygehus, afdelingschef. Gift I 7/5 1950 Østerbro sogn, Kbhvn. **Jytte Henny Prahl**, født I 1/5 1923 Østerbro sogn, Kbhvn., husmoder (d.a. Marie og Henry Prahl). Bopæl Kbhvn.

2 børn.

1/4/2/6/3/1

Geert Kromann-Rasmussen, født 18/8 1952 Østerbro sogn, Kbhvn., tømrer. Bopæl Liseleje.

1/4/2/6/3/2

Gitte Kromann-Rasmussen, født 14/2 1956 Østerbro sogn, Kbhvn., klinikassistent. Gift 20/8 1977 Melby **Fritz Agner Jørgensen**, født I 0/11 1952 Kbhvn., tandtekniker. Bopæl Frederikssund.

I barn.

I 1/4/2/6/3/2/ I

Jesper Kromann Jørgensen, født 1/5 1981 Frederikssund, lærerstuderende. Bopæl Holbæk.

1/6/2/1/1 (side 654)

Harry Jeff Nielsen, født 1/12 1912 Kristkirkens sogn, Kbhvn., død 7/2 1992 Simon Peters sogn, Kbhvn., toldinspektør. Gift 4/11 1934 Tveje Merløse, Holbæk sogn **Irene Marie Hansen**, født 16/9 I 9 I 2 Ubby ved Jerslev, død 30/3 2000 Simon Peters sogn, Kbhvn. (d.a. Edvard Hjort Hansen, Anna Marie Frandsen).

3 børn.

1/6/2/1/I / I

Lis Nielsen, født 20/11 1935 Vor Frelsers sogn, Kbhvn., kontorass. Gift 26/1 1957 Simon Peters Kirke, Kbhvn. **Ove Andreas Bjerregaard Madsen**, født 27/5 I 1934 Fredensborg, direktør (s.a. Lise Bjerregaard Madsen, Aage Carl Hugo Rasmussen). Ægteskabet opløst. Bopæl Kbhvn.

3 børn.

1/6/2/1/1/1/1

Jan Bjerregaard Madsen, født 25/6 1958 Vor Frelsers sogn, Kbhvn., EDB-systemkonsulent. Gift 2/6 1990 Glostrup **Hanne Gitte Albrecht Olsen**, født 6/ 1 I 1961 Søborg, sygeplejerske (d.a. Eyvin Henning Olsen, Else Albrecht-Heste). Bopæl Værløse.

3 børn.

1/6/2/I/1/1/1/1

Emilie Albrecht Madsen, født 16/2 1991 Glostrup.

1/6/2/1/1/1/1/2

Christina Albrecht Madsen, født 30/7 1993 Glostrup.

1/6/2/1/1/I/1/3

Mikkel Albrecht Madsen, født 2/10 1998 Herlev.

I/6/2/I/I/1/2

Kit Bjerregaard Madsen, født 20/2 1960 Vor Frelsers sogn, Kbhvn., kontorass. Gift 8/8 1981 Glostrup **Ebbe Vagn Jensen**, født I 0/2 1954 Vigerslev sogn, Kbhvn., bogtrykker (s.a. Eigo Villy Jensen, Esther Dusine Andersen). Ægteskabet opløst. Bopæl Glostrup.

I barn.

1/6/2/1/1/1/2/1

Kenn Bjerregaard Jensen, født 27/2 1982 Hvidovre, stud. polit. Bopæl Glostrup.

I/6/2/1/I /1/3

Ina Bjerregaard, født 28/2 1966 Vor Frelsers sogn, Kbhvn., stud. journalistik. DJH (Madsen slettet) Gift 27/6 1992 Glostrup **Søren Hald**, født 23/ 11 1963 Frederiksberg, konfekturhandler (s.a. Gudrun og Ebbe Hald). Ægteskabet opløst. Samboende med **Niels Henning Carstensen**, født 30/3 1966 Brande, journalist (s.a. Anna og Egon Carstensen). Bopæl Brande.

I barn i ægteskab.

I barn (Niels Henning Carstensen's).

I barn i parforhold.

1/6/2/I/I/1/3/1

Helena Hald Bjerregaard, født 12/6 1993 Glostrup.

1/6/2/1/I/I/3/2

Ida Cecilia Carstensen, født 25/8 1992 Herning.

I/6/2/1/1/I/3/3

Lucas Carstensen, født 26/7 1997 Odder.

I/6/2/1/I/2

Kai Jeff Nielsen, født 5/12 1936 Brønshøj, døbt Simon Peters Kirke, Kbhvn., maskinmester. Gift 14/11 1959 Simon Peters sogn, Kbhvn. **Vibeke Lou Pihl**, født 12/1 1937 Lyngby, kontorassistent (d.a. Karl Johannes Pihl, Hjørdis Kjøller Lou). Bopæl Kastrup.

2 børn.

1/6/2/1/1/2/1 (side 655)

Gitte Nielsen, født 15/2 1961 Vor Frelsers sogn, Kbhvn., budgetass.

HD. Gift I/7 I 1989 Søborg ved Gilleleje **Arne Maagaard**, født 30/1 I 1962 Græsted, IT-chef (s.a. Jørgen Maagaard, Kirsten Elisabeth Lund). Bopæl Gilleleje.

2 børn.

li 6/2/I/1/2/1/1

Thomas Maagaard, født 4/10 1990 Gilleleje.

I/6/2/I/I/2/1/2

Mathias Maagaard, født 19/10 1994 Gilleleje.

1/6/2/1/1/2/2

Anne Nielsen, født 2/5 1965 Vor Frelsers sogn, Kbhvn., hospitalslaborantelev. Gift 21/8 I 1993 Tårnby **Henrik Olsen**, født 8/2 I 1964 Set. Stefans sogn, Kbhvn., maskinarbejder (s.a. Kaj Mogens Olsen, Inge Elisabeth Poulsen). Ægteskabet opløst. Bopæl Kastrup.

I bam.

I/6/2/1/1/2/2/1

Martin Jeff Nielsen, født 21/9 1993 Kastrup.

1/6/2/1/1/3

Eva Nielsen, født 13/4 1940 Brønshøj, kontorassistent. Gift I .g. 9/5 I 1959 Simon Peters Kirke Kbhvn. **Per Herman Petersen**, født 20/4 1939 Lindemark, Stege, chauffør (s.a. Bendt Willy Herman Petersen, Sigrud Agnete Simonsen). Ægteskabet opløst. Gift 2.g. 19/9 1975 Tårnby **Finn Valdemar Raaholt Olsen**, født 20/7 I 1942 Frederiksberg, ingeniør, cand. polyt. (s.a. grosserer Paul Christian Olsen, Dagmar Olsen). Bopæl Glostrup.

3 børn i I. ægteskab.

I bam i 2. ægteskab.

I/6/2/1/1/3/I

Kim Petersen, født 13/4 1959 Vor Frelsers sogn, Kbhvn., ingeniør, cand. polyt. Gift 28/8 I 1993 Glostrup Kirke **Gitte Bente Ter-Borch**, født 9/6 1959 Flintholm sogn, Frederiksberg, farmakonom (d.a. automekaniker Frank Ter-Borch, Anna-Lise Schmidt Mikkelsen). Bopæl Glostrup.

2 børn.

I/6/2/1/1/3/I/I

Anne Sofie Ter-Borch, født 18/9 1989 Vigerslev, Kbhvn.

I/6/2/1/1/3/1/2

Andreas Ter-Borch, født 27/1 1993 Glostrup.

I/6/2/1/1/3/2

Tom Petersen, født 31/5 I 1963 Tårnby, Amager, sælger. Samboende med **Jes Jensen**, født 25/ I I 1967 Ring sogn, Bredstrup, journalist (s.a. brugsuddeler Henning Egon Jensen, Ingerlise Pedersen). Bopæl Frederiksberg.

I/6/2/1*li* /3/13

Jes Petersen, født 3/4 1967 Hellig Kors sogn, Kbhvn., automekaniker. Gift 21/3 1992 Timotheus Kirke, Valby **Maiken Pibl Pedersen**, født 31/5 1966 Kastrup sogn, Kbhvn., assistent (født Rasmussen) (d.a. kon-

ditor/bager Poul Gerner Rasmussen, Lilly Merete Pihl Hansen).
Separeret. Bopæl Høve.

3 børn.

1/6/2/ 1/1/3/3/1

Maja Catrine Pihl Petersen, født 21/1 1992 Vigerslev sogn,
Kbhvn.

1/6/2/1/1/3/3/2

Jonas Casper Pihl Petersen, født 8/8 1993 Grøndalslund sogn,
Rødovre.

1/6/2/1/1/3/3/3

Mia Cecilie Pihl Petersen, født 17/8 1996 Grøndalslund sogn,
Rødovre.

1/6/2/1/1/3/4

John Valdemar Raaholt Olsen, født 13/4 1978 Glostrup, funktionær.
Bopæl Brøndby.

1/6/2/1/2 (side 655)

Asta Gudrun Nielsen, født 20/2 1914 Nathanaels sogn, Kbhvn., kontorass.
Gift 20/7 1940 Filipskirken **Henrik Jakob Glad**, født 21/6 1902 Dragør, død
24/12 1977 Sions sogn, Kbhvn., forretningsfører (s.a. Henrik Laurits Glad,
Meta Petrine Strøberg). Bopæl Kbhvn.

2 børn.

1/6/2/1/2/1

Lene Marie Glad, født 26/8 1942 Nathanaels sogn, Kbhvn., designer.
Gift 18/3 1967 Fredens Kirke, Kbhvn. **Kurt Brusgaard**, født 14/2 1942
Rigshospitalet, Kbhvn., direktør (s.a. Svend Aage Brusgaard, Inger
Karoline Andersen). Bopæl Klampenborg.

2 børn.

1/6/2/1/2/1/1

Henrik Brusgaard, født 12/10 1971 Hørsholm, cand. merc. sems. pt.
Business Development Director hos Siemens Mobile Phones,
Shanghai.

1/6/2/1/2/1/2

Katrine Brusgaard, født 28/12 1974 Hørsholm, cand. jur., p.t. HR-
konsulent hos Marsh.

1/6/2/1/2/2

Anne Grethe Glad, født 14/12 1944 Nathanaels sogn, Kbhvn., hospitals-
laborant. Gift 11/5 1968 St. Magleby Kirke **Peter Christensen**, født 30/7
1936 Brorup, automekaniker (s.a. Peter Christian Christensen, Karoline
Vilhelmine Nielsen). Bopæl Dragør.

1/6/2/3/1 (side 656)

Ib Skellose Ibsen, født 25/ I 1934 Zions sogn, Esbjerg, død 28/9 1978
Guldager sogn, Esbjerg, toldbetjentformand. Gift 30/5 1970 Vor Frelser
sogn, Esbjerg **Inger Lorenzen**, født 11/3 1942 Graasten, hospitalslaborant
(d.a. Christian Lorenzen, Ellen Johanne Christensen). Bopæl Vejle.

2 børn.

1/6/2/3/I/1

Helle Skelmose Ibsen, født 4/4 1964 Jerne sogn, Esbjerg, læge. Gift 26/6 1994 Århus **Mikael Jessen Bruun**, født 15/8 1961 Odense, cand. scient. pol. (s.a. Ole Jessen Bruun, Inger Bjerre Andersen). Bopæl Haderslev. 2 børn.

1/6/2/3/1/1/1

Ashjørn Ibsen Bruun, født 14/8 1993 Århus.

1/6/2/3/1/I/2

Astrid Ibsen Bruun, født 6/4 1996 Haderslev.

1/6/2/3/1/2

Carsten Skelmose Ibsen, født 15/10 1973 Vor Frelsers sogn, Esbjerg, studerende. Bopæl København.

I barn.

1/6/2/3/1/2/1

Anna Skelmose Ibsen, født 20/9 2002 Simon Peters sogn, Slagelse.

1/6/2/5/1 (side 656)

Hans Henri Ibsen, født 14/9 I 932 Sønderho, toldkonsulent. Gift 1.g. 29/3 1956 Zions sogn, Esbjerg **Liss Thygesen**, født 27/12 1935 Århus, ekspeditrice. Ægteskabet opløst 1979. Gift 2.g. 18/9 I 982 Sønderho **Aase Ruth Hansen**, født 20/10 1943 Zions sogn, Esbjerg, butiksassistent (d.a. Erhard Hansen, Anne Marie Nielsen). Bopæl Esbjerg.

I barn i I. ægteskab. se 28/16/4/5/1 /3/1.

I/6/2/5/1/1

Per-Michael Ibsen, født 17/3 1963 Rigshospitalet, Kbhvn., konsulent. Gift 7/7 1990 Guldager **Linda Hjul Iversen**, født 28/ IO 1964 Vor Frelsers sogn, Esbjerg, butiksassistent (d.a. Villy Iversen, Birte Hjul). Ægteskabet opløst. Samboende med **Randi Winter**, født 29/8 1972 Vor Frelsers sogn, Esbjerg, kontorassistent (d.a. Preben Winter, Annegrethe Andersen). Bopæl Esbjerg Ø.

0 børn i ægteskab.

I barn i parforhold.

I/6/2/5/1/I/1

Kevin Winter Ibsen, født 7/4 1996 Vor Frelsers sogn, Esbjerg.

2/4/3/3

Jens Hansen Lydom, født 19/9 1891 Sønderho, død 21/2 1976 Kbhvn., begr. Sønderho, overtoldkontrollør. Gift 4/6 1918 Vor Frelsers sogn, Esbjerg **Astrid Johanne Petrea Lundquist**, født 26/11 I 893 Allinge, Bornholm, død 17/7 1975 Sønderho (d.a. formand i kuggebode, Sverige Nils Persson Lundkvist, Marie Andrea Svendsen).

I barn.

2/4/3/3/1 (side 659)

Karen Marie Lydom, født 1/12 1922 Nathanaels sogn, Kbhvn., død 24/8 1990 Kbhvn, begr. Sønderho, overassistent. Ugift.

2/4/3/4 (side 659)

Marie Sørine Lydom, født 6/4 1897 Sønderho, død ?. Gift 23/3 1927 Kbhvn.
Otto Valdemar Gersig, født 20/10 1893, død 12/2 1981 Gentofte, kontorchef.

2 børn.

I barn adopteret (Ilona Gersig).

2/4/3/4/1

Kirsten Gersig, født I 8/12 1927 Christians sogn Kbhvn., død 17/6 2002 Vor Frelsers sogn, Esbjerg, husmoder. Gift 4/5 1950 Ks. Lyngby **Flemming Ulrik Friis**, født 5/1 1926 Søllerød, død 1/9 1999 Sønderho, overlæge (s.a. kaptajn i hæren Louis Axel Eugen Onsberg Friis, Else Hagemann Ulrik).

4 børn.

2/4/3/4/1/1

Christian Ulrik Friis, født 23/ I I 1952 Virum, sekretariatschef. Gift 12/3 1974 Hjørring **Ulla Frandsen**, født 1/5 1951 Hjørring, jordemoder (d.a. Inge og bankdirektør Jens Frandsen). Bopæl Virum.

4 børn.

2/4/3/4/1/1/1

Marie Friis, født 19/9 1974 Virum, studerende. Gift Virum **Arthur Lewandow**, født 16/ I I 1975 Kbhvn" speditør (s.a. Eleonora og Alexander Lewandowski). Bopæl Ordrup.

I barn.

2/4/3/4/1/1/1/1

Marion Sebastian Lewandow, født 1/12 2004 Gentofte.

2/4/3/4/1/1/2

Emilie Katrine Friis, født I2/2 1984 Virum, stud. jur. Bopæl Kbhvn.

2/4/4/1/1/3

Frederik Ulrik Friis født 25/4 1989 Virum.

2/4/4/1/1/4

Sofie Amalie Friis født 27/I 1994 Virum.

2/4/3/4/1/2

Steffen Ulrik Friis, født 10/4 1955 BorHinge, Sverige, læge. Gift 27/8 I 1988 Tårnborgh **Pia Poppel vig**, født 21/ I 1955 Hellig Kors sogn, Kbhvn. sygeplejerske (d.a. kleinsmed Bent Villy Poppelvig, Margot Eensberg). Bopæl Virum.

2 børn.

2/4/3/4/1/2/1

Cecilie Poppelvig Friis, født 9/11 1987 Virum.

2/4/3/4/1/2/2

Nikolaj Ulrik Friis, født 4/IO 1989 Virum.

2/4/3/4/1/3

Peter Ulrik Friis, født 4/12 1960 Virum, død 19/6 1972 ved bilulykke.

2/4/3/4/1/4

Niels Ulrik Friis, født 1/2 1967 Virum, civilingeniør. Gift I .g. IO/7 1993 Sønderho **Anette Jespersen**, født 24/5 1969 Ribe, lærer (d.a. Per Sleimann, Anna Jespersen). Ægteskabet opløst I 0/7 1999. Gift 2.g. 30/7 2004 Christiania, Kbhvn. **Eike Marie Aalling**, født 30/4 1976 Århus, kommunikationsmedarbejder (d.a. Idriss Souary, Kirsten Aalling). Bopæl Valby.

2 børn i I. ægteskab.

I barn i 2. ægteskab.

2/4/3/4/1/4/1

Emil Ulrik Friis, født 16/10 1991 Nørrebro, Kbhvn.

2/4/3/4/1/4/2

Mads Ulrik Friis, født 6/7 1994 Nørrebro, Kbhvn.

2/4/3/4/1/4/3

Silas Ulrik Friis-Aalling, født 1/12 2004 Kbhvn.

2/4/3/4/2

Ellen Gersig, født 26/11 1930 Kbhvn. Gift 1960 New York **Russ Lee Kramer**, født?, død 1983, entreprenør. Bopæl Arizona.

I barn (adopteret af Otto V. Gersig, Marie Sørine Lydom).

2 børn.

2/4/3/4/2/1

Iona Gersig, født 26/11 1949 Rigshospitalet. Gift 1975 Lyngby **Knud**

Erik Sørensen, født 1940 Hirtshals, fiskerileder. Bopæl Durban, Sydafrika.

2 børn.

2/4/3/4/2/1/1 (side 660)

Annie Sørensen, født ?/8 1978 Durban, Sydafrika.

2/4/3/4/2/1/2

Michael Sørensen, født ?/8 1980 Durban, Sydafrika.

2/4/3/4/2/2

Joel Kramer, født 19/11 1959 Kbhvn., pressefotograf. Bopæl Arizona.

2/4/3/4/2/3

David Kramer, født 3/7 1962 USA. Bopæl Arizona.

2/4/3/4/3

Iona Gersig, født 26/11 1949 Rigshospitalet, Kbhvn. Gift 1975 Lyngby

Knud Erik Sørensen, født 1940 Hirtshals, fiskerileder. Bopæl Durban, Sydafrika.

2 børn.

2/4/3/4/3/1 (side 660)

Annie Sørensen, født ?/8 1978 Durban, Sydafrika.

2/4/3/4/3/2

Michael Sørensen, født ?/8 1980 Durban, Sydafrika.

2/4/5/4/1 (side 660)

Inga Christensen, født 17/8 I 924 Kolding, død 20/12 1996 Kolding, ekspeditrice. Gift 12/9 1953 Kolding **Henry Egil Lorentzen**, født 18/3 1919 Kolding, død 24/3 1971 Kolding, vejer (s.a. maltgører Christian Peter Lorentzen. Gift 29/10 1910 Kolding Ane Marie Andersen).

2/4/5/4/2

Christian Wilhelm Christensen, født 16/8 1925 Kolding, drejer. Gift 9/ I 1960 Kolding **Irene Elisabeth Edberg Petersen**, født 19/ 11 1924 Vonsyld, pakkerske (d.a. Frederik Sune Petersen, Dorthea Edberg). Ægteskabet opløst. Bopæl Kolding.

I barn.

2/4/5/4/2/1

Jan Ingvardt Christensen, født 9/1 1961 Kolding, montør. Gift i Store Andst **Helle Ditlevsen**, født 29/12 I 955 Søborg (d.a. Hans Christian Ditlevsen, Solveig Bitten Sørensen). Bopæl St. Andst, Vejen.

I barn i parforhold (mor: Jette Uldahl Pedersen).

2/4/5/4/2/1/1

Charlie Uldahl Christensen, født 18/5 1988 Vor Frelseres sogn, Esbjerg.

2/4/5/4/3

Leif Ingvardt Lydom, født 5/10 1928 Strandhuse, overmatros (navneforandring fra Christensen). Gift 26/5 1956 Kolding **Lilian Anna Jensen**, født 23/6 1932 Korsør, sygehjælper (d.a. arbm. Anders Kristian Peder Jensen, Elsa Sylvia Kirstine Madsen). Bopæl Korsør.

2 børn.

2/4/5/4/3/1

Allan Lydom, født 5/4 1952 Rødovre, skibsassistent. Gift 15/7 1978 Benløse Kirke **Birthe Susanne Hansen**, født 28/1 I 1954 Ringsted, økonoma (d.a. pladesmed Svend Ove Hansen, Margit Nielsen). Bopæl Skælskør.

2 børn.

2/4/5/4/3/I/I (side 661)

Thomas Allan Lydom, født 13/2 1980 Skælskør, officer af reserven, studerer finans på Handelshøjskolen i Kbhvn. Samboende med **Camilla Hansen**, født I/9 1981 Slagelse, BT i erhvervsprog (d.a. Lene og Boye Steen Hansen). Bopæl Kbhvn.

2/4/5/4/3/1/2

Camilla May Lydom, født 2 I /11 I 984 Skælskør, gymnasieelev. Bopæl Skælskør.

2/4/5/4/3/2

Inge Heidi Lydom, født 29/1 I 958 Korsør, køkkenleder. Gift 15/7 1989 Korsør **John Allan Lydom**, født 12/11 1955 Refsvindinge ved Nyborg, elektriker (navneforandring fra Rasmussen) (s.a. maskinmester Arne Viggo Rasmussen, Irene Ulla Christiansen). Bopæl Korsør.

3 børn.

2/4/5/4/3/2/I

Anna-Louise Lydom, født 19/3 1986 Korsør.

2/4/5/4/3/2/2

Simon Ingvardt Lydom, født 25/8 1990 Korsør.

2/4/5/4/3/2/3

Isabella Marie Lydom, født 25/8 1990 Korsør.

7/2/3/1

Anna Eline Meta Brinch, født 5/10 1885 Trinitatis sogn, Kbhvn., død 4/4 1957 på Rigshospitalet, Kbhvn., sløjdlærerinde. Gift 20/11 1917 Trinitatis sogn, Kbhvn. **Jørgen Emil Eberhardt Engel**, født 14/ IO 1885 Trinitatis sogn, Kbhvn., død 20/1 1957 på Rigshospitalet, Kbhvn., civilingeniør (s.a. fabrikant - senere skibsfører (s.a. Carl Wilhelm Engel, Julie Mathilde Olsen).

4 børn.

7/2/3/1/1 (side 663)

Kirsten Engel, født 26/9 1918 Kbhvn., død 27/2 1997 Beder, havebrugskandidat. Gift 14/10 1942 Kbhvn. **Erik Birger Klougart**, født 25/1 1916 Beder, forstander (s.a. skoleforstander Niels Klougart, Marie Kirstine Nielsen). Bopæl Beder.

3 børn.

7/2/3/1/I I

Bodil Klougart, født 8/5 1944 Beder, lærer. Gift 2/9 1967 Beder **Louis Dahl**, født 25/12 1943 Randers, lærer (s.a. Carla og Robert Dahl). Bopæl Svendborg.

2 børn.

7/2/3/1/1/1/1

Rikke Klougart Dahl, født 1 0/1 1968 Set. Nicolai sogn, Svendborg, tandlæge.

7/2/3/1/1/1/2

Jeppe Klougart Dahl, født 1/2 1971 Set. Nicolai sogn, Svendborg, bygningsarbejder.

7/2/3/11112

Henrik Klougart, født 27/1 1947 Beder, advokat. Gift 26/3 1970 Beder **Kirsten Helth Sørensen**, født 18/6 1948 Yding, sygeplejerske (d.a. Mary og Jens Karl Sørensen). Bopæl Daugård.

2 børn.

7/2/3/1/1/2/1

Mikkel Helth Klougart, født 26/5 1979 Sri Lanka. Bopæl Vejle.

7/2/3/1/1/2/2

Sara Kirstine Klougart, født 25/6 1984 Sri Lanka. Bopæl Vejle.

7/2/3/1/1/3

Lisbeth Klougart, født 24/2 1951 Beder, korrespondent. Gift 18/9 1971 Beder **Hans Erik Stærdahl Jakobsen**, født 1/8 1947 Lem, kirkegårdsgartner (s.a. Meta og Jens Christian Jakobsen, Lem). Bopæl Beder.

2 børn.

7/2/3/1/1/3/1

Mads Klougart Jakobsen, født 18/1 1973 Slagelse, studerende. Gift 24/1 2004 Århus **Karen Illa Jacobsen**, født 20/9 1973 Tønder, sygeplejerske (d.a. Søren Nielsen, Illa Jacobsen). Bopæl Århus .
I barn.

7/2/3/1/1/3/1/1

Freja Illa Klougart Jakobsen, født 23/9 2003 Århus.

7/2/3/1/1/3/2 (side 664)

Søren Klougart Jakobsen, født 5/8 1979 Slagelse, studerende. Bopæl Århus.

7/2/3/1/2 (side 664)

Gertrud Engel, født 6/1 I 920 Kbhvn., død 28/5 1978 Sorgenfri sogn, Kbhvn., sølvsmed. Gift 14/10 1950 Stockholm **Ejnar Olsen**, født 6/5 1907 Frederikshavn, død 10/11 1988 Sorgenfri sogn, Kbhvn., sølvsmed (s.a. barber

Thorvald Julius Olsen, Frederikke Mathilde Nielsen).

I barn.

7/2/3/1/2/1

Hans Jacob Engel, født 28/9 1951 Stockholm, lærer (Olsen slettet). Gift 30/6 1978 Farum **Kirsten Petri Hansen**, født 21/5 I 948 Brønshøj, død 11/7 1991 Humlebæk, lærer (d.a. Gunnar Erland Hansen, Kirsten Petri). Samboende med **Jette Hejde Færgemann**, født 10/10 1952 Esbjerg, lærer (d.a. Hans Carl Færgemann, Inger Heide Nielsen). Bopæl Havdrup.

2 børn.

7/2/3/1/2/1/1

Jesper Engel, født 23/7 1968 Rigshospitalet, Kbhvn., malermester (Erland Hansen slettet). Gift I 8/8 200 I Uvelse **Mette Reipur**, født 14/5 I970, tandtekniker (d.a. Ujlla og Per Ole Reipur). Bopæl Uvelse V.

I barn. (mor: Henriette Pedersen, født 5/4 1972).

2 børn.

7/2/3/1/2/1/1/1

Jacob Pedersen, født 3/4 1995 Vanløse.

7/2/3/1/2/1/1/2

Sebastian Reipur Engel, født 29/11 2003 Uvelse.

7/2/3/1/2/1/1/3

Christian Reipur Engel, født 20/9 2004 Uvelse.

7/2/3/1/2/1/2

Joakim Engel, født 13/2 1978 Farum, konservator. (Hansen slettet) Samboende med **Line Maria Carstensen**, født 29/8 1974 Dragør, konservator (d.a. Axel Hans Hansen, Denise Maria Carstensen). Bopæl Sønderho, Fanø.

I barn.

7/2/3/112/1/2/1

Meise Maria Engel, født 4/2 2002 Filips sogn, Kbhvn.

7/2/3/1/3 (side 664)

Anne Cathrine Tinne Engel, født 14/7 1921 Gentofte, død I I/7 1997 Hillerød, advokatsekretær. Gift I4/6 1943 Søllerød **Mogens Helge Thomsen**, født 8/3 1921 Frederiksberg, død 5/6 1983 Hillerød, fotograf (s.a. Lina og Åge Thomsen).

3 børn.

7/2/3/1/3/1

Helle Marianne Thomsen, født 14/12 1943 Kbhvn., uddannelseschef. Gift 13/2 1965 Hørsholm **Jean Erik Fehmerling**, født 16/9 1941 Frederiksberg, læge (s.a. Grethe og Jean Fehmerling). Bopæl Liseleje.

3 børn.

7/2/3/1/3/1/1

Jean Ken Fehmerling, født 22/7 1965 Kbhvn., chefanalytiker. Gift 31/3 1989 Kbhvn. **Trine Ursin**, født 16/3 1966, social-og sundhedsassistent (d.a. Kaj Ingerslev, Hanne Holmboe, Australien). Bopæl Kbhvn.

4 børn.

7/2/3/1/3/1/1 / I

Sofie Fehmerling, født 6/6 1989.

7/2/3/1/3/11112

Jean Alexander Fehmerling, født 3/12 1991.

7/2/3/1/3/1/1/3

Mille Kirstine Fehmerling, født 17/8 1995.

7/2/3/1/3/1/1/4

Mads Theodor Fehmerling, født 24/1 1999.

7/2/3/1/3/1/2

Sara Louise Fehmerling, født 21/7 1969 Sverige, sygeplejerske. Gift 13/5 1995 Hellerup **Leon Christiansen**, født 1/10 1969, direktør (s.a. Jørgen Louis Christiansen, Kirsten Hansen). Bopæl Nibe.

2 børn.

7/2/3/1/3/1/2/1

Emma Christiansen, født 12/1 1997 Hellerup.

7/2/3/1/3/1/2/2

Karl Christiansen, født 4/11 1999 Hellerup.

7/2/3/1/3/1/3

Lykke Fehmerling, født 10/7 1971 Skive, cand. merc. Samboende med **Søren Lund**, født 15/6 1967 Sions sogn, Kbhvn., marketingchef (s.a. Karsten Emil Lund, Lone Therese Larsen). Bopæl Kbhvn.

2 børn.

7/2/3/1/3/1/3/1

Otto Lund, født 21/3 2000 Kbhvn.

7/2/3/1/3/1/3/2

Andrea Lund, født 1/5 2002 Kbhvn.

7/2/3/1/3/2

Klavs Bjørn Thomsen, født 1/4/1 1945 Kbhvn., fotograf. Gift 8/2 1969 New York **Elizabeth Serrano**, født 7/8 1942 Costa Rica (d.a. Joseph Abel Serrano). Bopæl Nordby, Fanø.

2 børn.

7/2/3/1/3/2/1

Dane Adam Thomsen, født 27/8 1969 Manhasset, New York, batterder. Bopæl New York.

7/2/3/1/3/2/2

Brian Thomsen, født 5/4 1973 Jamaica, New York, elektriker. Gift 27/9 2003 **Ariena Clark**, født 30/5 1969. Bopæl New York.

1 barn.

7/2/3/1/3/2/2/1

Kayla Thomsen, født 8/2 2001 New York.

7/2/3/1/3/3

Lene Susanne Thomsen, født 22/8 1946 Kbhvn. Gift 23/3 1967 Varde **Carl Christian Thorup**, født 31/10 1944 Staurby Skov, reklamechef (s.a. skovfoged Kristian Marinus Thorup, Inger Margrethe Nikolajsen). Bopæl Odense.

2 børn.

7/2/3/1/3/3/1 (side 665)

Jess Christian Thorup, født 21/2 1970 Kbhvn., professionel fodbold-spiller. Gift 14/ 12 1996 Odense **Birgitte Høier Rasmussen**, født 14/1 1971 Odense, sekretær (d.a. Erland Rasmussen, Nina Høier). Bopæl Odense.

2 børn.

7/2/3/1/3/3/1/1

Matias Christian Thorup, født 31/7 1997 Krefeld, Tyskland.

7/2/3/1/3/3/1/2

Katrine Simone Thorup, født 3/6 2000 Hjerting, Esbjerg.

7/2/3/1/3/3/2

Tinne Thorup, født 20/8 1971 Kbhvn., selvstændig. Gift 1/8 1998 Odense **Jesper Nielsen**, født 4/2 1970 Odense, selvstændig (s.a. Hanne og Keld Børge Nielsen). Bopæl Odense.

2 børn.

7/2/3/1/3/3/2/1

Anthom Emil Thorup, født 6/12 1997 Ansgar sogn, sogn, Odense.

7/2/3/1/3/3/2/2

Alfred Filip Thorup, født 29/4 2001 Ansgar sogn, Odense.

7/2/3/1/4 (side 665)

Carl Vilhelm Ewald Engel, født 14/7 1921 Gentofte, død 30/3 1998 Sønderho, direktør. Gift 17/1 0 1947 Gentofte **Inge Marie Nielsen**, født 6/9 1923 Bonnet, Ramme sogn (d.a. Valdemar Nielsen, Poula Kirstine Rasmussen). Bopæl Sønderho.

4 børn.

7/2/3/1/4/1

Jørgen Emil Eberhardt Engel, født 28/10 1948 Frederiksberg, arkitekt m.a.a. Samboende med **Aase Ane Marie Jepsen**, født 17/2 1945 Kulby, Finderup sogn, socialrådgiver (d.a. landmand Ejner Sigvald Jepsen, Helga Sofie Magdalene Larsen). Bopæl Nordby, Fanø.

2 børn.

7/2/3/1/4/1/1

Sune Jepsen, født 11/12 1965 Kalundborg, IT-medarbejder. Bopæl Kbhvn.

7/2/3/1/4/1/2

Morten Emil Engel, født 7/6 1979 Kbhvn., arkitektstuderende. Bopæl London, England.

7/2/3/1/4/2

Ole Brinch Engel, født 24/6 1951 Frederiksberg, lærer (Bertil erstattet af Brinch). Samboende med **Hanne Kirstine Scherfig**, født 14/7 1960 Birkerød, lærer (d.a. Hans Scherfig, Eva Larsen). Bopæl Birkerød.

2 børn.

7/2/3/1/4/2/1

Nicklas Scherfig, født 5/6 1986 Birkerød.

7/2/3/1/4/2/2

Frederik Scherfig Engel, født 13/2 1991 Birkerød.

7/2/3/1/4/3

Jeppe Lars Brinch Engel, født 1/10 1957 Rigshospitalet, døbt Ordrup sogn, Kbhvn., kirkegårdsleder. Gift 18/4 1987 Vejen **Annette Deigaard**, født 21/3 1966 Kolding, pædagog (d.a. Ilse og Knud Erik Deigaard). Bopæl Ribe.

2 børn.

7/2/3/1/4/3/1

Stine Deigaard Engel, født 28/10 1987 Sønderho, Fanø.

7/2/3/1/4/3/2

Ditte Deigaard Engel, født 15/7 1989 Sønderho, Fanø.

7/2/3/1/4/4

Mikkel Peter Brinch Engel, født 1/10 1957 Rigshospitalets, døbt Ordrup sogn, Kbhvn., død 30/3 1998 Sønderho, pensionist. Ugift.

7/5/3/3 (side 666)

Metha Sørine Pedersen, født 26/3 1896 Sønderho, død 3/6 1978 Frederiksberg, kontorass. Gift 30/4 1927 Gentofte **Jørgen Max Nielsen**, født 2/12 1890 Kbhvn., død 28/10 1971 Frederiksberg, lagerekspedient, bademester (s.a. arbejdsmand Jørgen Nielsen, Line Kirstine Margrete Hansen).

7/5/3/5

Ruth Thomsen Pedersen, født 7/7 1912 Kbhvn., død 18/6 1997 Kbhvn., handelsuddannet. Gift 1.g. 27/7 1934 Jerne **Frede Jespersen**, født 7/4 1911, død?, cigarmager. Ægteskabet opløst. Gift 2.g. 10/2 1940 Frederiksberg Rådhus **Viggo Olsson**, født 18/1 1894, død 4/11 1952 Kbhvn., bager. Bopæl Kbhvn.

1 barn i l. ægteskab.

7/5/3/5/1

Bent Jespersen, født 29/10 1934 Esbjerg, litograftegner. Gift 16/3 1963 Kbhvn. Rådhus **Alice Andersen**, født 30/11 1936. Ægteskabet opløst. Bopæl Kbhvn.

1 barn.

7/5/3/5/1/1

Peter Jespersen, født 8/1 1963 Kbhvn. Bopæl Kbhvn.

7/5/5/2/1 (side 667)

Johanne Nielsen, født 23/4 1909 Sønderho, død 5/10 1979 Sundby sogn, Kbhvn., sygeplejerske. Gift 21/11 1934 Kbhvn.'s Rådhus **Jens Christian Elgaard Nielsen**, født 7/3 1911 Trige, død 13/4 1982 Sundby sogn, Kbhvn., ekspedient ved "Blindes arbejde" (s.a. Caroline og Niels Peter Nielsen).

2 børn.

7/5/5/2/1/1

Poul Elgaard Nielsen, født 18/3 1935 Brorson sogn, Kbhvn., rejsemon-tør. Gift 16/3 1963 Kbhvn.'s Rådhus **Birthe Thomsen**, født 7/1 1940 Timotheus sogn, Kbhvn., nådlerske (d.a. Svend Aage Thomsen, Karen Mathilde Johansen). Bopæl Kbhvn.

2 børn.

7/5/5/2/1/1/1

Jørn Elgaard Nielsen, født 23/5 1965 Vor Frelsers sogn, Kbhvn., blikkenslager. Gift 16/4 1995 Avedøre **Carina Inga Jensen**, født 29/8 1965 Hyldebjerg, overpostbud (tidligere gift Topp Lassen) (d.a. John Jensen, Jonna Inga Olesen). Bopæl Kbhvn.

2 børn (Carina's).

I barn.

7/5/5/2/1/1/1/1

Michelle Topp Nielsen, født 15/7 1988 Avedøre.

7/5/5/2/1/1/1/2

Christina Topp Nielsen, født 12/1 1991 Avedøre.

7/5/5/2/1/1/1/3

Natasja Topp Elgaard Nielsen, født 13/12 1994 Avedøre.

7/5/5/2/1/1/2 (side 667)

Lene Elgaard Nielsen, født 8/10 1968 Allehelgens sogn, Kbhvn., lægesekretær. Gift 1 0/4 1991 Kbhvn.' s Rådhus **Panagiotis Mastrosvvakis**, født ? Grækenland. Ægteskabet opløst. Samboende med **Per Lind-Jensen**, født 30/6 1966 Frederiksholm sogn, rengøringsassistent (s.a. Erna og Tommi Lind-Jensen). Bopæl Kbhvn.

1 barn i ægteskab.

I barn i parforhold.

7/5/5/2/1/1/2/1

Nandia Mastrosvvakis Nielsen, født 27/3 1991 Simon Peters sogn, Kbhvn.

7/5/5/2/1/1/2/2

Benjamin Lind Jensen, født 24/2 1999 Allehelgens sogn, Kbhvn.

7/5/5/2/1/2

Ruth Elgaard Nielsen, født 1/6 1940 Kbhvn. Gift 7/10 1962 Alexander Novsky Kirke **George Orfanopedis**, født 3/9 1932 Velkou, Athen, Grækenland. Ægteskabet opløst. Bopæl Kbhvn. S.

2 børn.

7/5/5/2/1/2/1

Anne Orfanopedis, født 25/10 1963 Kbhvn., børnehavepædagog. Gift 3/8 2002 Hjertebjerg Kirke, Møn **Michael Alfred Madsen**, født 22/10 1960 Kbhvn., lærer (s.a. Jonna og Frank Madsen). Bopæl Østermark, Stege.

2 børn.

7/5/5/2/1/2/1/1

Sebastian Thor Madsen Orfanopedis, født 7/1 1995 Kbhvn.

7/5/5/2/1/2/1/2

Jonathan Thorbjørn Madsen Orfanopedis, født 22/9 1997 Tårnby.

7/5/5/2/1/2/2

Tinne Orfanopedis, født 18/5 1969 Kbhvn., teknisk assistent. Gift 9/5 2002 Sydafrika **Søren Ervig**, født 22/4 1943 Kbhvn., forfatter. Bopæl Løvel.

7/5/5/4/1 (side 668)

John Leif Strand, født 22/2 1918 Søborg, død 22/6 1978 Hellerup, disponent (Nielsen slettet). Gift 27/12 1947 Esbjerg **Tove Hesselholt Pedersen**, født 15/2 1922 Esbjerg, biblioteksassistent. Bopæl Hellerup.

2 børn.

7/5/5/4/1/1

Michael Strand, født 10/6 1950 Hellerup, major. Gift 24/6 1978 Frederiksberg Slotskirke **Lea Olsen**, født 23/4 1959 Hellerup, laborant (d.a. Johnna og Gunnar Olsen). Ægteskabet opløst. Bopæl Nivå.

I barn.

7/5/5/4/1/1/1

Kasper Strand, født 8/1 I 1983 Gentofte, pædagogmedhjælper. Bopæl Frederiksberg.

7/5/5/4/1/2

Vibeke Strand, født I 3/ IO 1957 Hellerup, sekretær. Gift I0/6 1978 Frederiksberg Slotskirke **Flemming Johansen**, født 23/11 1953 Præstø, kaptajn. Ægteskabet opløst. Bopæl Kbhvn.

7/5/5/4/2

Jan Egon Strand, født I 0/1 I 1919 Søborg, død 2/8 2003 Bagsværd, blikkenslager (Nielsen slettet). Gift 23/5 1942 Martinskirken, Kbhvn. **Karen Johanne Nielsen**, født 1/8 1915 Løsning, død I /4 200 I Bagsværd (d.a. Ae og Jens Pederen Nielsen).

3 børn.

7/5/5/4/2/ I

Jan Ewan Strand, født 6/ IO 1942 Set. Stefans sogn, Kbhvn., blikkenslager. Gift 17/7 1971 Martinskirken, Kbhvn. **Kirstina Martha Bengta Ranfelt**, født 15/11 1952 Virum sogn, Kbhvn., pædagog (d.a. Magda og Otto Ranfelt). Bopæl Daugård Strand pr. Vejle.

8 børn.

7/5/5/4/2/1/1

Wilhelm Otto Strand, født 12/5 1972 Tagensbo sogn, Kbhvn., ingeniør.

7/5/5/4/2/1/2

Frederik Jan Strand, født 12/4 I 1974 Tagensbo sogn, Kbhvn., historiker, filosof, forfatter. Gift 12/8 2000 Nors Kirke **Elisabeth Gade**, født 18/2 1976 Thisted, cand. mag i dansk og tysk (d.a. Marie og Poul Gade). Bopæl Kbhvn. S.

I barn.

7/5/5/4/2/1/2/1

Claudia Strand, født 13/7 2004 Hvidovre.

7/5/5/4/2/1/3

Rose Marie Strand, født 18/9 1977 Set. Josefs sogn, Kbhvn., sygeplejerske. Gift 15/4 2000 Daugård **Jens Jakobsen**, født 31/1 1976, postfunktionær (s.a. Anna og Arne Jakobsen). Bopæl Kbhvn. S.

I barn.

7/5/5/4/2/1/3/I

Clara Jakobsen, født 8/6 2003 Hvidovre.

7/5/5/4/2/1/4

Mathias Strand, født 14/1 1981 Helligånds sogn, Kbhvn., stud. mag.
Bopæl Daugård.

7/5/5/4/2/1/5

Sarah Strand, født 13/6 1983 Helligånds sogn, Kbhvn., studerende.
Bopæl Århus.

7/5/5/4/2/1/6

Heidi Cathrine Strand, født 7/2 1985 Kolding, studerende. Bopæl
Kbhvn.

7/5/5/4/2/1/7

Ester Maria Strand, født 12/9 1987 Vejle, gymnasieelev.

7/5/5/4/2/1/8

David Walther Strand, født 27/I 1990 Vejle, skoleelev.

7/5/5/4/2/2

Sonja Irene Strand Nielsen, født 15/7 1944 Set. Stefans sogn, Kbhvn.,
klinikassistent. Gift 7/9 1968 Martinskirken, Kbhvn. **Svend Erik
Pedersen**, født 21/I 1946 Jægersborg, installatør (s.a. Anna og Harald
Pedersen). Bopæl Herlev.

3 børn.

7/5/5/4/2/2/1 (side 669)

Thomas Strand, født 2/10 1969 Gentofte, revisor. Gift 22/6 2002
Nivå **Dorte Frølund**, født 9/6 1974 Kokkedal, handel og kontor (d.a.
Grethe og Ole Frølund). Bopæl Fredensborg.

I barn.

7/5/5/4/2/2/1/I/I

Frederik Frølund Strand, født 29/7 2003 Rigshospitalet, Kbhvn.

7/5/5/4/2/2/2

Tina Strand TingJeff, født 18/10 1972 Rigshospitalet, Kbhvn., psyko-
log. Gift 24/4 1993 Lindehøj Kirke **Peter TingJeff**, født 30/12 1969
Almind, sognepræst (s.a. Grethe og Finn TingJeff). Bopæl Karlslunde.
3 børn.

7/5/5/4/2/2/2/I

Markus Strand Tingleff, født 11/4 1997 Århus.

7/5/5/4/2/2/2/2

Kristian Strand Tingleff, født 23/9 1999 Roskilde.

7/5/5/4/2/2/2/3

Fillip Strand Tingleff, født 11/2 2003 Roskilde.

7/5/5/4/2/2/3

Anne Strand Petersen, født 6/2 1980 Herlev, studerende. Gift I /7
2000 Lindehøj Kirke **Christian Ehlers**, født 9/4 1974 Ishøj, cand.
mag. musik (s.a. Bodil og Preben Ehlers). Bopæl Brønshøj.

7/5/5/4/2/3

Lilian Strand Nielsen, født 15/I I 1945 Set. Stefan sogn, Kbhvn.,
omsorgsassistent. Gift I/2 1969 Martinskirken, Kbhvn. **Jens Erik**

Schifter, født 21/8 1942 Ørsted, skoleinspektør (s.a. Ane Kathrine og Niels Schifter). Bopæl Haslev.

2 børn.

7/5/5/4/2/3/1

Jens Christian Skifter, født 6/1 1970 Haslev, indkøbs- og salgschef. Gift 21/10 1995 Ø. Snede **Mai-Britt Østergård**, født 10/3 1974 Ø. Snede, lærer (d.a. Helga og Arne Østergård). Bopæl Daugård.

3 børn.

7/5/5/4/2/3/1/1

Mads Skifter, født 22/12 1998 Vejle.

7/5/5/4/2/3/1/2

Cecilie Skifter, født 3/11 2000 Vejle.

7/5/5/4/2/3/1/3

Emil Skifter, født 10/6 2002 Vejle.

7/5/5/4/2/3/2

Ane Elisabeth Skifter, født 12/7 1971 Haslev, ingeniør. Bopæl Uldum. Ugift.

7/5/5/4/3 (side 669)

Elida Irene Strand Nielsen, født I 6/7 1921 Søborg, død 5/4 1979 Aalholm sogn, Kbhvn., speditrice. Gift 7/10 1939 Kbhvn. **Svend Orla Hansen**, født 3/8 1917 Kbhvn., død 4/7 1985 Aalholm sogn, Kbhvn., offsettrykker.

2 børn.

7/5/5/4/3/1

Lis Boesche Hansen, født 16/9 I 1940 Frederiksholm sogn, Kbhvn., død 10/7 1952, begr. 15/7 fra Filipkirken til Sundby Kirkegaard, Kbhvn.

7/5/5/4/3/2

Les Orla Hansen, født 30/6 1956 Kbhvn., død 5/6 1996 Hvidovre.

7/5/5/4/4 (side 669)

Alice Helene Strand Nielsen, født 28/9 1924 Sundby, død 8/6 1993 Kbhvn., kontorassistent. Gift 12/7 I 1952 Kbhvn. **Leif Johan Petersen**, født I 0/9 1923 Kbhvn., død I 6/1 199 I Kbhvn., fuldmægtig

7/5/5/4/5 (side 669)

Benny Kurt Strand, født 26/8 1932 Filips sogn, Kbhvn., skolekonsulent (Nielsen slettet). Gift 30/8 1958 Helsingør **Kirsten Vang**, født 3/4 1939 Vangede sogn, Kbhvn., korrespondent (d.a. Knud Børge Hansen, Gerda Margrethe Vang Hansen). Bopæl Hillerød.

3 børn.

7/5/5/4/5/1

Anne Strand, født 12/9 1959 Kastrup, sekretær. Gift 15/4 1994 Tårnby **Flemming Schnohr**, født 14/3 1960 Næstved, bankassistent (s.a. Elly og Jørgen Schnohr). Bopæl Næstved.

2 børn.

7/5/5/4/5/1/1

Josefine Schnohr, født 4/10 1990 Tårnby.

7/5/5/4/5/1/2

Nikolaj Schnohr, født 11/5 1993 Tårnby.

7/5/5/4/5/2

Morten Strand, født 9/12 1963 Hellig Kors sogn, Kbhvn., selvstændig elektriker. Gift 3/6 1995 Nøddebo **Susanne Fuglsang**, født 10/10 1966 Hellig Kors sogn Kbhvn, skolesekretær (d.a. Leif David Fuglsang, Tove Schultz). Bopæl Nøddebo.

2 børn.

7/5/5/4/5/2/1

Philip Strand, født 14/10 1995 Nøddebo Sogn.

7/5/5/4/5/2/2

Louise Lykke Strand, født 28/11 1999 Nøddebo Sogn.

7/5/5/4/5/3

Vibeke Strand, født 4/3 1966 Kbhvn., sekretær. Gift **Henrik Henriksen**, født ?, chefkonsulent (s.a. Kirsten og elektriker Nicolai Henriksen. Bopæl Hillerød.

2 børn.

7/5/5/4/5/3/1

Tobias Strand Henriksen, født 2/7 1991 Hillerød.

7/5/5/4/5/3/2

Nicoline Silke Strand Henriksen, født 17/9 1994 Hillerød.

7/5/5/6 (side 669)

Micha Christensen Nielsen, født 8/3 1896 Sønderho, død 30/11 1980 Vor Frelsers sogn, Esbjerg, overmatros ved fyrvæsenet. Gift 1/8 1922 Løgstør **Lydia Andrea Andersen**, født 25/12 1899 Hillerslev, Fyn, død 4/12 1970 Vor Frelsers sogn, Esbjerg (d.a. indsidder Lars Andersen, Mette Marie Nielsen).

3 børn.

7/5/5/6/1 (side 670)

Jeff Kolborg, født 1/1 1923 Sønderho, død 19/6 1989 Grenå, distriktsfyrmester i fyrvæsenet (Nielsen slettet). Gift 11/6 1949 Jerne **Edith Engmark Buur Thuesen**, født 11 /3 1927 Aulum, boghandlermedhjælper (d.a. Margrethe og Thue Buur Thuesen). Bopæl Grenå.

2 børn.

7/5/5/6/1/1

Ulla Kolborg, født 5/4 1951 Kerteminde, boghandlermedhjælper. Gift 21/8 1971 Treenigheds sogn, Esbjerg **Poul Erik Sørensen**, født 11/12 1950 Zions sogn, Esbjerg, EDB-chef (s.a. Aage Nyland Sørensen, Dagmar Schmidt). Bopæl Hasselager.

2 børn.

7/5/5/6/1/1 /1

Jakob Kolborg Sørensen, født 23/2 1975 Århus, taxachauffør. Bopæl Kolding.

7/5/5/6/1/1/2

Jonas Kolborg Sørensen, født 19/3 1987 Århus.

7/5/5/6/1/2

Ole Kolborg, født 6/6 1955 Kerteminde, pens. styrmand ved DSB-Fanøværge. Bopæl Esbjerg.

7/5/5/6/2

Ove Kolborg Nielsen, født 8/3 1925 Vor Frelsers sogn, Esbjerg, død 23/6 1995 Vor Frelsers sogn, Esbjerg, overmatros ved fyrvæsenet. Gift 28/12 1954 Vor Frelsers sogn, Esbjerg **Lis Petersen**, født 16/8 1930 Zions sogn, Esbjerg, husmoder (d.a. Laurits Petersen, Oda Andersen). Bopæl Esbjerg.

3 børn.

7/5/5/6/2/1

Anker Kolborg Nielsen, født 22/6 1957 Vor Frelsers sogn, Esbjerg, død 14/8 1966 Ribe.

7/5/5/6/2/2

Lena Kolborg Nielsen, født 4/6 1964 Vor Frelsers sogn, Esbjerg, kontorassistent. Samboende med **Torben Nørgaard**, født 24/8 1964 Vor Frelsers sogn, Esbjerg, indkøber (s.a. Kaj Nørgaard, Asta Christiansen). Bopæl Esbjerg.

2 børn.

7/5/5/6/2/2/1

Jonas Kolborg Nørgaard, født 6/9 2002 Vor Frelsers sogn, Esbjerg.

7/5/5/6/2/2/2

Maria Kolborg Nørgaard, født 2/11 2004 Vor Frelsers sogn, Esbjerg.

7/5/5/6/2/3

Dorte Kolborg Jarvel, født 25/12 1967 Vor Frelsers sogn, Esbjerg, revisor (Nielsen slettet). Gift 21/3 1998 Vor Frelsers sogn, Esbjerg **Allan Jarvel**, født 19/7 1967 Kbhvn., ejendomsmægler (Hansen slettet) (s.a. Willy Hansen, Gylla Nielsen). Bopæl Esbjerg.

2 børn.

7/5/5/6/2/3/1

Andreas Kolborg Jarvel, født 22/10 1993 Vor Frelsers sogn, Esbjerg.

7/5/5/6/2/3/2

Julie Kolborg Jarvel, født 16/10 1996 Vor Frelsers sogn, Esbjerg.

7/5/5/6/3

Tove Kolborg Nielsen, født 19/5 1927 Esbjerg, død 21/11 1972 Esbjerg, damefrisør. Gift 1.g. 14/8 1948 Esbjerg **OlufBøye**, født 21/12 1923 Esbjerg, druknet 18/9 1948, fisker. Gift 2.g. 11/8 1956 Jerne **Henning Thyge Enevoldsen**, født 19/4 1927 Esbjerg, død 9/1 1966 Esbjerg, maskiningeniør. 1 barn i 2. ægteskab.

7/5/5/6/3/1

Micha Thyge Enevoldsen, født 18/8 1959 Kbhvn. kemiingeniør, læge. Gift 11/6 1994 **Henriette**. Bopæl Kbhvn.

2 børn.

7/5/5/6/3/1/1

Signe Enevoldsen.

7/5/5/6/3/1/2

Juliane Enevoldsen.

7/5/8/1

Metha Brinch Fischer, født 13/12 1898 Sønderho, død 9/1 1979 Nathanaels sogn, Kbhvn. Gift 13/4 1924 Sønderho **Peder Anthoni Skanting**, født 19/4 1899

Vor Frelsers sogn, Esbjerg, død 4/7 1965 Københavns Amts Sygehus Gentofte, begr. Sønderho (navneforandring fra Sørensen), forretningsfører. 2 børn. se 6/1/3/3/ I.

7/5/8/2 (side 671)

Anna Brinch Fischer, født 9/4 190 I Sønderho, død 31/7 1994 Nordby, begr. Sønderho. Gift 9/6 1946 Sønderho **Martin Sørensen**, født 6/9 I 918 Langbo Mark, Aulum, død 7/7 1986 Centralsygehuset, Esbjerg, begr. Sønderho, arbejdsmand (s.a. boelsmand Søren Peder Sørensen, Anine Povline Knudsen). I barn adopteret.

7/5/8/2/1

Søren Thomas Brinch Sørensen, født 25/5 1947 Zions sogn, Esbjerg, døbt Sønderho Kirke, bager, skibskok, skovarbejder. Bopæl Sønderho. Ugift.

7/5/8/3

Søren Andersen Fischer, født 26/2 I 904 Sønderho, død 28/1 I I 981 Tamarac, Florida, værkfører på Chevroletfabrikkeme i Flint. Gift 16/8 1931 Flint, Michigan **Thora Thomsen**, født 27/1 I 1908 Sønderho, død juni 2000 Flint, Michigan.

2 børn. se 30/1/2/5/3/5/7.

7/5/8/3/1

John Brinch Fischer, født 18/2 1933 Flint, ingeniør, egen fabrik i Linden, Michigan. Gift 3/4 1954 Flint **Jo Ann Thomson**, født 14/12 1935 Chicago, nurse i Flint. Ægteskabet opløst juni I 989. Bopæl Flushing, Michigan, USA.

4 børn.

7/5/8/3/1/1

Laura Sue Fischer, født 26/6 1956 Flint, welfare worker. Gift med **Dan Spiece**. Ægteskabet opløst. Bopæl Flushing, Michigan. 2 børn i ægteskab.

I barn i parforhold (far: Ricardo Barrosa)

7/5/8/3/1/1/1

Andrew Brinch Spiece, født 6/4 1978 Lansing Michigan, college student. Bopæl Flushing, Michigan.

2 børn.

7/5/8/3/1/1/1/1

Kiera Mae Spiece, født 9/12 1999 Flushing.

7/5/8/3/1/1/1/2

Kayla Lyn Spiece, født 9/12 1999 Flushing.

7/5/8/3/1/1/2

Jacob Ray Spiece, født 3/5 1980 Flint, Michigan.

7/5/8/3/1/1/3

Monica Marie Barrosa, født 16/3 1991 Flint, Michigan, student.

7/5/8/3/1/2

William John Fischer, født 6/2 1958 Kokomo, Indiana, ingeniør, college professor at Kendall School of Art and Design. Gift, men ægteskabet opløst. Gift 2.g. 2/6 2004 Grand Rapids, Michigan **Susan K.**

Bonner, født 26/9 1973 Washington State, art sales (d.a. Karen **B.** og Donald L. Bonner). Bopæl Grand Rapids, Michigan.

7/5/8/3/1/3

Susan Maren Fischer, født 17/7 1964 Flint, special education teacher. Bopæl Long Beach Californien.

7/5/8/3/1/4

Sandra Ann Fischer, født 9/6 1967 Flint, works in tlower shop. Gift august 1992 **Todd Huntman**, født 26/7 1965, works as builder of homes. Bopæl Indian River, Michigan.

I barn.

7/5/8/3/1/4/1

Anna Nicole Huntmann, født 23/2 1996 Indian River.

7/5/8/3/2 (side 672)

Marion Brinch Fischer, født 28/6 1934 Flint, Michigan, special education teacher. Gift 6/3 1960 Flint **Georg Warren Eyster**, født 24/3 1926 Harrisburg, Pennsylvania, professor of Adult Education. Bopæl Morehead, Kentucky.

I barn.

7/5/8/3/2/1

Mariana Brinch Eyster, født 5/2 1965 Mexico City. Bopæl Wheabridge, Colorado.

7/5/10/2 (side 672)

Erik Brinch-Fischer, født 4/7 1915 Zions sogn, Esbjerg, død 25/4 1981 Esbjerg, kolonialhandler. Gift 19/10 1939 Jerne **Bodil Kirstine Laugesen Kragh**, født 3/1 1913 Vor Frelseres sogn, Esbjerg, død I 0/5 1998 Esbjerg, uddannet ved manufaktur (d.a. fisker Peter Marius Kragh, Karen Cathrine Clausen).

7/5/10/3 (side 672)

Knud Søren Brinch-Fischer, født 20/5 1917 Zions sogn, Esbjerg, død 9/5 1976 Esbjerg, boghandler. Gift I .g. 23/5 1948 Jesuskirken, Valby **Inge Ellesøe**, født 13/3 1922 Store Magleby, død ?/! 1988 Esbjerg, danselærerinde (d.a. kontorchef Sigfrid Peter Ellesøe, Ane Sørine Louise Larsen). Ægteskabet opløst. Gift 2.g. 26/7 1952 Guldager **Inga Jensen**, født 7/8 1928 Refsnæs, Serritslev sogn, hospitalslaborant (d.a. husmand Martin Nicolaj Jensen, Mathilde Larsen). Bopæl Esbjerg.

4 børn i 2. ægteskab.

7/5/10/3/1

Udøbt pige, født 8/4 1953 Vor Frelseres sogn, Esbjerg, død 9/4 1953 Vor Frelseres sogn, Esbjerg.

7/5/10/3/2

Søren Mikkel Brinch-Fischer, født 9/4 1954 Vor Frelseres sogn, Esbjerg, cand. mag., lektor. Bopæl Nordby.

7/5/10/3/3

Marianne Brinch-Fischer, født 20/10 1957 Vor Frelseres sogn, Esbjerg, cand. mag., afdelingsleder. Gift 17/5 1986 Nuuk, Grønland **Jon Bruno Rasmussen**, født 24/7 1953 Sønder Asminderup, adjunkt (s.a. Gudrun og

Aksel Rasmussen). Bopæl Odder.

2 børn.

7/5/10/3/3/1

Laura Cecilie Brinch-Fischer Rasmussen, født 22/11 1994 Set. Stefans sogn, Kbhvn.

7/5/10/3/3/1

Siri Emma Brinch-Fischer Rasmussen, født 14/2 1997 Set. Stefans sogn, Kbhvn.

7/5/10/3/4

Lisbeth Brinch-Fischer, født 18/5 1965 Vor Frelzers sogn, Esbjerg, sygeplejerske.

7/5/10/4

Anna-Lisa Brinch-Fischer, født 27/6 1918 Esbjerg, død 8/11 2003 Hadsten, kontorassistent. Gift 15/8 1943 Zions Kirke Esbjerg **Aage Winther**, født 27/2 I 916 Stege, død 8/10 1991 Århus, boghandler (s.a. bygmester Hans Peter Winther, Marie Kirstine Larsen). Ægteskabet opløst.

1 barn.

7/5/10/4/1 (side 673)

Vibeke Brinch Winther, født 5/7 1944 Nr. Sundby, førtidspensionist. Bopæl Hadsten. Ugift.

SØSKENDERÆKKE NR. 28

FAR NR. 66/11/1

MOR NR. 44/2, 48/3/1 og 47/3/2

1. **Jes Nielsen Thøgersen.**
Født 7/9 1755 Sønderho, død 26/2 1834 Sønderho.
2. **Karen Nielsdatter.**
Født 14/1 1757 Sønderho, død 28/7 1767 Sønderho.
3. **Jeppe Nielsen Thøgersen.**
Født 26/10 1759 Sønderho, død 6/8 1776 Sønderho.
4. **Maren Nielsdatter.**
Født 15/10 1761 Sønderho, død 21/3 1767 Sønderho.
5. **Thøger Nielsen Thøgersen.**
Født 22/6 1764 Sønderho, død 27/8 1765 Sønderho.
6. **Zidse Nielsdatter.**
Født 17/2 1767 Sønderho, død 28/2 1767 Sønderho.
7. **Thøger Nielsen Thøgersen.**
Født 29/2 1768 Sønderho, død 31/7 1835 Sønderho.
8. **Søren Nielsen Thøgersen.**
Født 8/11 1769 Sønderho, død 20/5 1770 Sønderho.
9. **Søren Nielsen Thøgersen.**
Født 14/4 1771 Sønderho, død 19/4 1771 Sønderho.
10. **Søren Nielsen Thøgersen.**
Født 17/10 1772 Sønderho, død 29/12 1772 Sønderho.
11. **Søren Nielsen Thøgersen.**
Født 20/3 1774 Sønderho, død 27/3 1823 Sønderho.
12. **Jeppe Nielsen Thøgersen.**
Født 17/8 1776 Sønderho, død 13/7 1851 Sønderho.
13. **Hans Nielsen Thøgersen.**
Født 12/5 1779 Sønderho, død 21/7 1779 Sønderho.

14. **Hans Nielsen Thøgersen.**
Født 12/9 1780 Sønderho, død 29/7 1782 Sønderho.
15. **Niels Nielsen Thøgersen.**
Født 29/8 1782 Sønderho, død 21/2 1842 Sønderho.
16. **Karen Nielsdatter.**
Født 7/6 1786 Sønderho, død 15/8 1856 Sønderho.

7/9/2/2 (side 679)

Kirsten Nielsen, født 6/12 1866 Sønderho, død 2/11 1953 Sønderho.

15/2/2/2/1 (side 683)

Mathias Nielsen, født 22/7 1900 Nordby, død 1/12 1969 Nordby, fyrskibskok. Gift 13/3 1932 Nordby **Anna Pedersen**, født 26/9 1907 Nordby, død 21/5 2003 Fanø Plejehjem, Nordby (d.a. skibstømrer, murer Peder Hansen Pedersen, Karen Hansine Rødgaard).

I barn adopteret.

15/2/2/2/1/1

Judith Nielsen, født 16/1 1941. Gift 1.g. 12/3 1960 Nordby **Orla Berg**, født 11/1 I 1936 Esbjerg, tankpasser. Ægteskabet opløst. Gift 2.g. 31/10 1965 Svendborg **Jørgen Kjærgaard Kristensen**, født 23/3 1943. Bopæl Svendborg. Ønsker ikke at give oplysninger.

2 børn i I. ægteskab.

I barn i 2. ægteskab.

15 /2/2/2/1/1 / I

Kim Berg, født 6/7 1962 Svendborg,

15/2/2/2/1/1 /2

Gitte Kjærgaard Kristensen, født 25/7 1964 Svendborg.

15/2/2/2/1/1/3

Janne Kjærgaard Kristensen, født 16/12 1966 Svendborg.

15/2/2/2/2/1 (side 683)

Jenny Meta Nielsen, født 3/11 1931 Nordby, kontorassistent. Gift 14/3 1953 Nordby **Jens Martin Kragh**, født 1/9 1924 Virksund, død 15/12 1996 Nordby, skibsfører (s.a. skipper Jens Kristian Nielsen Kragh, Hansine Karoline Kristensen). Bopæl Nordby, Fanø.

2 børn.

15/2/2/2/2/1/1

Jørgen Kragh, født 8/4 1955 Vor Frelsers sogn, Esbjerg, befragter. Gift 18/5 1985 Skanderup **Marianne Thrane**, født 16/6 1957 Lunderskov, sekretær (d.a. Boje Thrane, Gerda Bendixen). Bopæl Allerød.

2 børn.

15/2/2/2/2/1/1/1

Jacob Kragh, født 10/5 1986 Gentofte.

15/2/2/2/2/1/1/2

Karine Kragh, født 17/7 1989 Gentofte.

15/2/2/2/2/1/2

Lillian Kragh, født 4/2 1960 Vor Frelsers sogn, Esbjerg, sygeplejerske. Gift 4/6 1988 Nordby **Jes Byrdal Kjær**, født 26/1 1958 Sindal, befragter (s.a. Aksel Kjær, Elin Byrdal). Bopæl Allerød.

3 børn.

15/2/2/2/2/1/2/1

Søren Byrdal Kjær, født 10/9 1989 Usserød.

15/2/2/2/2/1/2/2

Claus Byrdal Kjær, født 11/11 1991 Usserød.

15/2/2/2/1/2/3

Rasmus Byrdal Kjær, født 25/7 1994 Usserød.

15/2/2/2/4 (side 683)

Mathilde Nielsen, født 31/12 1908 Nordby, død 15/8 2001 Nordby. Gift 17/6 1944 Nordby **Thor Lykke Henriksen**, født 13/12 1916 Skagen, død 10/10 1970 Grønland, styrmand (s.a. fisker Jensole Henriksen, Klara Elisabeth Nielsen).

I barn.

15/2/2/2/4/1 (side 684)

Kirsten Lykke Henriksen, født 29/6 1945 Zions sogn, Esbjerg, døbt Nordby Kirke, død 2004 Nordby, fodspecialist. Gift 23/1 1964 Århus **Kaj Bank**, født 30/9 1939 Gentofte, skibsfører (s.a. Kristian Bank, Anna Christine Pott). Bopæl Nordby, Fanø.

2 børn.

15/2/2/2/4/1/1

Karsten Bank, født 20/4 1966 Århus, kasserer. Bopæl Kbhvn. NV.

15/2/2/2/4/1/2

Kenneth Bank, født 30/IO 1971 Jyderup, oversergent. Bopæl Esbjerg.

15/2/2/2/5 (side 684)

Niels Martin Nielsen, født 26/1 1910 Nordby, død 16/12 1984 Horsens, overtoldvagtimester. Gift 17/10 1940 Tårnby **Sara Poulsen**, født 1/7 1909 Hvidbjerg (d.a. Nicoline og Niels Poulsen). Bopæl Horsens.

2 børn.

15/2/2/2/5/1

Annelise Nielsen, født 27/4 1942 Kbhvn., død 15/7 1985 Ganløse. Gift 16/10 1965 Horsens **Finn Johannesen**, født 6/1 1940 Rigshospitalet, Davids sogn, Kbhvn., maskinchef (s.a. Carlo Preben Johannesen, Edith Marie Yalentinsen). Bopæl Kbhvn.

15/2/2/2/5/2

Tom Thøger Nielsen, født 18/7 1943 Frederiksberg, fabrikschef. Gift 30/3 1968 Horsens **Connie Christiansen**, født 17/4 1945 Horsens, lægesekretær (d.a. Karen Marie Kristiansen). Bopæl Horsens.

2 børn.

15/2/2/2/5/2/1

Kent Sand, født 14/9 1968 Horsens, key-account manager (navneforandring fra Nielsen). Gift 10/7 1999 Horsens **Marlene Sand**, født 20/5 1971 Horsens, socialrådgiver (d.a. Else Sand). Bopæl Horsens.

2 børn.

15/2/2/2/5/2/1/1

Nicoline Sand, født 14/8 2000 Horsens.

15/2/2/2/5/2/1/2

Frederikke Sand, født 3/IO 2001 Horsens.

15/2/2/2/5/2/2

Jan Nielsen, født 30/7 1971 Horsens.

15/2/2/2/6 (side 684)

Jenny Harriet Nielsen, født 17/12 1913 Nordby, død 13/1 1997 Treenigheds

Jenny Harriet Nielsen og
Walther Præst



sogn, Esbjerg. Gift 25/2 1939 Nordby **Walther Præst**, født 13/7 1910 Gungerburg, Rusland (nu Estland), død 24/11 1973 Esbjerg, radiotekniker (s.a. skibsfører Hans Cornelius Marius Præst, Anna Kathrine Hansen).

2 børn.

15/2/2/2/6/1

Jørgen Præst, født 28/5 1942 Zions sogn, Esbjerg, speditør. Gift 1 .g. 2/4 1980 USA **Elisabeth Terrel**, født 28/4 1955 USA. Ægteskabet opløst. Gift 2.g. 6/9 1986 Connecticut, USA **Patricia Burel**, født 20/12 1954 USA. Bopæl USA.

15/2/2/2/6/2

Gunnar Præst, født 26/3 1945 Zions sogn, Esbjerg, kontorchef. Gift 1 .g. 22/4 1967 Zions sogn, Esbjerg **Anni Duus Jensen**, født 8/1 1947 Grundtvigs sogn, Esbjerg. Gift 2.g. 2/12 1978 Nr. Lyngvig **Hanne Katrine Andersen**, født 11/5 1953 Hvide Sande, fuldmægtig (d.a. Anders S. Andersen, Kjersten Maria Jensen). Bopæl Esbjerg.

2 børn i 1. ægteskab.

2 børn i 2. ægteskab.

15/2/2/2/6/2/1

Mogens Præst, født 22/6 1970 Vor Frelsers sogn, Esbjerg, konstruktør. Gift 24/8 2002 Vor Frelsers sogn, Esbjerg **Gitte Jakobsen**, født 3/9 1970 Gjesing, markedsøkonom. Bopæl Esbjerg.

15/2/2/2/6/2/2

Christian Præst, født 19/4 1973 Vor Frelsers sogn, Esbjerg, ingeniør. Gift 1/12 2001 Esbjerg **Heidi Blåbjerg**, født 13/10 1975 Ribe, laborant (d.a. Karl Blåbjerg). Bopæl Hillerup, Ribe.

1 barn.

15/2/2/2/6/2/2/1

Jennie Præst, født 3/11 2001 Vor Frelsers sogn, Esbjerg.

15/2/2/2/6/2/3

Katrine Præst, født 27/4 1981 Vor Frelsers sogn, Esbjerg, studerende. Bopæl Kbhvn.

15/2/2/2/6/2/4 (side 685)

Anders Præst, født 10/1 1985 Vor Frelsers sogn, Esbjerg, studerende.

Bopæl Esbjerg.

15/2/2/3/I (side 685)

Johannes Nielsen, født 17/5 190 I Nordby, død 30/6 1969 Esbjerg, postkasserer. Gift 27/10 1956 Ebeltoft **Ellen Jensen**, født 27/10 1901 Sønderho, død 27/1 1997 Zions sogn, Esbjerg.

0 børn. se 2/4/2.

15/2/2/4/1 (side 685)

Carla Lydia Jesdorf, født 19/12 1912 Nathanaels sogn, Kbhvn., død 24/10 2003 Lundtofte sogn, Kbhvn., fuldmægtig (navneforandring fra Nielsen). Gift 1.g. 28/10 1944 Kbhvn.'s Magistrat **Ejnar Petersen**, født 19/1 1901 Kbhvn., død 25/9 1951 Lundehus sogn, Kbhvn., trykkeriarbejder. Samboede med **Georg Hansen**, født 18/6 1911 Kbhvn., død 13/7 1982 Virum.

1 barn i 2. ægteskab.

15/2/2/4/1/I

Finn Birger Jesdorf, født 24/3 1954 Lundehus sogn, Kbhvn., sygeplejerske. Bopæl Lyngby.

15/2/2/4/2 (side 685)

Inger Meta Nielsen, født 23/12 1914 Kbhvn., død 15/3 1968 Kbhvn. Gift 1.g. 2/9 1938 **M. E. Nielsen**, født?. Ægteskabet opløst 1940. Gift 2.g. I 1/10 1941 Kbhvn. **Poul Fatum**, født 6/9 1915 Kbhvn., død ?/5 1982 Kbhvn.

1 barn i 2. ægteskab.

15/2/2/4/2/1

Bjarne Muxoll Fatum, født 3/6 1943 Sundby sogn, Kbhvn., læge. Gift 1 1 /9 1965 Kbhvn. **Ruth Andersen**, født 13/11 1942 Kbhvn. Bopæl Næstved.

2 børn.

15/2/2/4/2/1/I

Tine Muxoll Fatum, født 7/5 1969 Vor Frelsers sogn, Kbhvn., kemiker. Bopæl Allerød.

2 børn.

15/2/2/4/2/1/1/I

Jacob Muxoll Schou, født 27/8 1990 Vanløse, Kbhvn.

15/2/2/4/2/1/1/2

Mette Muxoll Schou, født 5/7 1993 Vanløse, Kbhvn.

15/2/2/4/2/1/2

Rikke Muxoll Fatum, født 21/3 1972 Rigshospitalet, Kbhvn., cand. techn. soc., miljøplanlægger. Samboende med **Asbjørn Thorvildsen**, født 15/3 1971 Rigshospitalet, Kbhvn., kemiker (s.a. Poul Jørgen Nielsen, Mette Thorvildsen). Bopæl Valby.

2 børn.

15/2/2/4/2/1/2/1

Freja Sundstrup Fatum, født 7/5 1999 Johannes Døbers sogn, Kbhvn.

15/2/2/4/2/1/2/2

Anton Sundstrup Fatum, født 21/I2 2002 Vigerslev.

15/2/2/4/3 (side 686)

Oda Nielsine Nielsen, født 21/11 1917 Kbhvn., død 27/2 1999 Kbhvn. S., husmoder. Gift 27/5 1939 Kbhvn. **Henning Ejvy Hansen**, født 29/ 1 1915 Kbhvn., død I 984 Kbhvn. S., formand for postkørselskontoret (s.a. Ane Hansen, Lemvig og Thorvald Hansen, Svendborg).

2 børn.

15/2/2/4/3/1

Tonning Skjold Hansen, født 26/8 1941 Kbhvn., død 12/2 1968 Kbhvn., funktionær.

15/2/2/4/3/2

Bente Borghill, født 4/4 I 945 Frederiksberg, stewardess (slettet Hansen). Gift I.g. 29/3 1962 USA **Josef Sheckler**, født 6/5 I9 I8 USA. Ægteskabet opløst 1969. Gift 2.g. I 1/1 I 1972 Høsterkøb **Jean Claude Borghill**, født 12/12 1943 Kbhvn., fragtchef (navneforandring fra Jean Claude Erik Nielsen) (s.a. Mauricette og Paul Nielsen). Bopæl Viskinge, Svebølle.

2 børn i I. ægteskab.

I barn i 2. ægteskab.

15/2/2/4/3/2/1

Mark Dane Sheckler, født 29/12 1962 Florida, USA. Bopæl Australien.

15/2/2/4/3/2/2

Tonya Lynne Borghill, født 25/1 I 967 Florida, USA., speditør. Gift 19/ I 2 1987 Bregninge **Søren Enø Jensen**, født 12/5 1966 Ubby, Kalundborg, revisor (s.a. Kirsten og Hans Jensen). Ægteskabet opløst. Bopæl Korsør.

15/2/2/4/3/2/3

Laika Borghill, født 21/1 1974 sogn, Kbhvn., studerende. Bopæl Kbhvn.

15/2/2/4/4 (side 686)

Arne Jessen Nielsen, født 26/9 1919 Sundby sogn, Kbhvn., død 21/10 2004 Tårnby, kemigraf. Gift 14/2 1943 Sundby sogn, Kbhvn. **Greta Johansson**, født 6/12 1923 Sundby sogn, Kbhvn., husmoder (d.a. Octavia og John Johansson). Bopæl Kastrup.

I barn.

15/2/2/4/4/1

Birte Nielsen, født 7/7 1943 Hellig Kors sogn, Kbhvn., kontorassistent. Gift I.g. 8/3 1968 Dragør **Kurt Nielsen**, født 1/1 1947 Hellig Kors sogn, Kbhvn., brandmand (s.a. Erna og Leo Johannes Nielsen). Ægteskabet opløst 1972. Gift 2.g. 20/7 1985 Tårnby **Niels Jønsson**, født 6/8 1949 Rigshospitalet, Kbhvn., el-installatør. Ægteskabet opløst. Bopæl Kastrup. 2 børn.

15/2/2/4/4/1/1

Mette Nielsen, født I 0/6 1968 Kastrup, Kbhvn., kontorassistent. Gift 12/6 1998 Tårnby **Allan Gamby**, født 8/6 196 I, kontorassistent (s.a. Lise og Verner Gamby). Bopæl Kastrup. 2 børn.

15/2/2/4/4/1/1/1

Nicolaj Gamby, født 26/7 1997 Tårnby.

15/2/2/4/4/1/1/2

Amanda Gamby, født 12/4 2000 Tårnby.

15/2/2/4/4/1/2

Line Nielsen, født 14/2 1971 Glostrup, Kbhvn., kontorassistent. Gift 5/5 200 I Læssø **Peter Anderskov Jensen**, født 20/3 1964, kontorassistent, pædagog (s.a. Hanne og Tage Jensen). Bopæl Jordløse, Fyn. I barn.

15/2/2/4/4/1/2/I

Asta Anderskov Jensen, født 26/6 2004 Ansgar sogn, Odense.

15/2/2/4/5 (side 686)

Willy Jessen Nielsen, født 23/7 eller 24/7 1923 Nathanaels sogn, Kbhvn., død 20/4 2002 Brede, faktor. Gift 1.g. 25/4 1942 Kbhvn.'s Rådhus **Tove Frederiksen**, født 14/1 1924 Nathanaels sogn, Kbhvn., død 29/9 1988 Brønshøj (d.a. chauffør Jens Christian Laurits Frederiksen, Ane Sofie Olsen). Ægteskabet opløst. Gift 2.g. 8/5 1982 Tåstrup **Anne Marie Christensen**, født 4/7 1950 Lyngby. Bopæl Tåstrup.

2 børn i 1. ægteskab.

15/2/2/4/5/I

Keld Jessen Nielsen, født 5/6 1942 Kbhvn., psykolog. Gift 1.g. ?/11 1969

Poula Jacobsen, født?. Ægteskabet opløst. Gift 2.g. 26/10 1974 Sæby

Elisabeth Bay, født 22/5 1953 Ålbæk. Bopæl Skrivargården, Gislaved, Sverige.

2 børn i 2. ægteskab.

15/2/2/4/5/1/1

Johanne Modesty Hopeson, født 6/2 1976 Sverige (navneforandring fra Nielsen). Bopæl Sverige.

15/2/2/4/5/1/2 (side 687)

Jonathan Nielsen, født 20/1 I 1979 Sverige. Bopæl Sverige.

15/2/2/4/5/2

Marianne Nielsen, født 23/7 1946 Vor Frelzers sogn, Kbhvn. Gift 1.g. 9/6 1967 Kbhvn. **Stig Jørgensen**, født 8/2 1946 Hellig Kors sogn, Kbhvn. (s.a. belysningsarbejder Vang Ejgil Jørgensen, Rita Holmstrøm). Gift 2.g. 19/2 1982 Ballerup **Mogens Andersen**, født 17/11 1937 Samuels sogn, Kbhvn., elektriker (s.a. fabriksarbejder Emil Martin Frederik Andersen, Oda Magdalene Jacobsen). Bopæl Skovlunde.

2 børn i 1. ægteskab.

I barn i 2. ægteskab.

15/2/2/4/5/2/1

Mads Jørgensen, født 23/7 1972 Sions sogn, Kbhvn. Gift 9/8 2003 Ferslev Kirke **Heidi Hammerlund Jensen**, født 15/8 1974 ?. Bopæl Ballerup.

I barn.

15/2/2/4/5/2/III

Laura Hammerlund Jørgensen, født 16/10 2004 Herlev.

15/2/2/4/5/2/2

Trine Holmstrøm, født 6/11 1975 Gentofte. Gift 26/6 2004 Glostrup Kirke **Peter Sjøgren**, født 29/8 1972. Bopæl Ejby-Glostrup.

I barn.

15/2/2/4/5/2/2/1

Simon Holmstrøm Sjøgren, født 2/11 2004 Herlev.

15/2/2/4/5/2/3

Rune Andersen, født 3/7 1982 Skovlunde. Bopæl Skovlunde.

15/2/2/5/1 (side 687)

Sigrid Harriet Pedersen, født 26/3 1909 Set. Jakobs sogn, Kbhvn., død 11/1 2002 Kbhvn., sygeplejerske. Gift 28/12 1939 Nordby **Martin Svane**, født 23/3 1915 Sundby, Mors, sognepræst (s.a. husmand Kristen Svane, Kristiane Nielsen). Bopæl Kbhvn. S.

3 børn.

15/2/2/5/1/1

Birgit Margrethe Svane, født 1/1 1942 Set. Markus sogn, Kbhvn., speciallæge i psykiatri og almen medicin. Gift 1.g. 28/6 1963 Kastrup Kirke **Christian Meidahl**, født 17/3 1940 Set. Pauls sogn, Århus, præst (s.a. Ester og Anders Meidahl). Ægteskabet opløst 1973. Gift 2.g. 28/5 1988 Himmelev Kirke **Piet Jansen**, født 23/6 1944 Kbhvn., civilingeniør (s.a. John Edward Jansen, Vibike Johnsen). Bopæl Veddelev, Roskilde.

3 børn i l. ægteskab.

15/2/2/5/1/1/1

Anne Meidahl, født 28/12 1965 Kbhvn., sygeplejerske. Gift 24/5 1997 Kbhvn.'s Rådhus **Sverre Rosenbaum**, født 8/7 1961 Roskilde, læge (s.a. Susanne og Herbert Rosenbaum). Bopæl Kbhvn. Ø.

2 børn.

15/2/2/5/1/1/1/1

Sofie Meidahl Rosenbaum, født 26/10 1994 Kbhvn.

15/2/2/5/1/1/1/2

August Meidahl Rosenbaum, født 20/11 1997 Kbhvn.

15/2/2/5/1/1/2

Jens Meidahl, født 8/8 1969 Kbhvn., fængselsfunktionær. Bopæl Frederiksberg. Ugift.

15/2/2/5/1/1/3

Niels Meidahl, født 5/1 1973 Kbhvn., cand. jur., cand. merc. Gift 25/5 2002 Brønshøj Kirke **Stine Eldrup**, født 11/7 1973 Roskilde, cand. scient. adm. (d.a. Kirsten og Anders Eldrup). Bopæl Brønshøj.

15/2/2/5/1/2 (side 687)

Børge Svane, født 4/6 1945 Frederiksberg, praktiserende læge. Gift 9/9 1966 Kastrup **Marianne Bangsgaard**, født 30/5 1946 Kbhvn., lærer (d.a. forstander Ove Bangsgaard, væverske Ellen Buhl Jørgensen). Bopæl Frederiksberg.

3 børn.

15/2/2/5/1/2/1

Christian Svane, født 5/12 1970 Næstved, læge.

15/2/2/5/1/2/2

Ulla Svane, født 24/12 1972 Kbhvn., tale-høre-pædagog. Gift 8/9 2001 Kbhvn. **Jonas Thomassen**, født 12/3 1973 Kbhvn., psykolog. Bopæl Kbhvn.

I barn.

15/2/2/5/1/2/2/ I

Anton Svane, født 5/3 1999 Hvidovre.

15/2/2/5/1/2/3

Morten Svane, født 26/7 1976 Kbhvn., stud. scient. pol. Bopæl Kbhvn.

15/2/2/5/1/3 (side 688)

Elin Elisabeth Svane, født 23/11 1946 Års, logopæd. Gift 15/1 1977 Farendløse **Ivar Roed Bertelsen**, født 12/10 1935 Nykøbing Falster, skoleinspektør (s.a. trafikassistent Johannes Henrik Bertelsen, Esther Marie Pedersen). Bopæl Slagelse.

2 børn.

15/2/2/5/1/3/1

Søren Helstrup, født 17/8 1971 Næstved, gymnasielærer. Bopæl Kbhvn.

15/2/2/5/1/3/2

Lise Bertelsen, født 25/4 1979 Slagelse, lærerstuderende. Bopæl Kbhvn.

15/2/2/5/2 (side 688)

Poul Ulsdal, født 22/11 1913 Nordby, sognepræst (navneforandring fra Poul Marius Pedersen). Gift 1/7 1939 Set. Marcus sogn, Kbhvn. **Doris Christoffersen**, født 23/3 1914 Kongsted sogn, Kbhvn., død 6/5 2000 Strandby Plejehjem, Esbjerg (navneforandring fra Doris Angenia Kirstine Christoffersen). (d.a. Christine og Lars Peter Christoffersen). Bopæl Esbjerg. 5 børn.

15/2/2/5/2/1

Lise Pedersen Ulsdal, født 29/7 1942 Hejls, sygeplejerske. Gift 21/3 1969 Kong Haakons Kirke, Kbhvn. **Arne Beisland**, født 1 0/11 1942 His, Arendal, Norge, civil agronom (s.a. Solveig og Ivar Beisland). Bopæl Vestby, Norge.

3 børn.

15/2/2/5/2/ I II

Nils Beisland, født 17/11 1971 Nairobi, Kenya, daglig leder. Gift 27/7 2002 Vestby, Norge **Anja Wilhelmsen**, født i Nord Norge, pædagog. Bopæl Vestby, Norge.

I barn.

15/2/2/5/2/1/1/1

Arne Kristian Beisland, født 24/8 2003 Yestby, Norge.

15/2/2/5/2/1/2

Jens Beisland, født 13/12 1973 Lund, Sverige, produktansvarlig. Gift 16/4 2005 Oslo, Norge **Reidum Langvik**, født ? Mandal, spes. pædagog. Bopæl Oslo, Norge.

15/2/2/5/2/ I/3

Bjørn Beisland, født ? Helsingborg, Sverige, civiløkonom. Bopæl Oslo, Norge.

15/2/2/5/2/2

Inge Ulsdal, født 20/12 1944 Hejls, børnehaveleder. Gift 29/12 1965 Nordby **Asger Fænk**, født 13/5 1942 Vor Frelsers sogn, Esbjerg, død 31/5 2003 Esbjerg, arkitekt (navneforandring fra Jensen) (s.a. Nanne og Ejnar Jensen). Bopæl Esbjerg.

2 børn.

15/2/2/5/2/2/ 1

Peter Fænk, født 4/12 I 966 Hemmet, lærer. Gift 1/8 1992 Bramming **Solveig G. Nielsen**, født 20/1 1968 Bramming, børnehaveleder (d.a. Karen og Svend Åge Nielsen). Bopæl Bramming.
4 børn.

15/2/2/5/2/2/ I/I

Emma G. Fænk, født 8/1 1994 Esbjerg.

15/2/2/5/2/2/1/2

Mille G. Fænk, født 13/6 1996 Esbjerg.

15/2/2/5/2/2/1/3

Ida G. Fænk, født 26/9 1999 Esbjerg.

15/2/2/5/2/2/1/4

Noan G. Fænk, født 14/3 2002 Esbjerg.

15/2/2/5/2/2/2

Søren Fænk, født 29/3 1972 Vor Frelsers sogn, Esbjerg, maskinmester. Gift? Nordby, Fanø **Anette Wøbbe Jensen**, født?, pædagog (d.a. Mona og Leif Wøbbe Jensen). Bopæl Esbjerg.

3 børn.

15/2/2/5/2/2/2/ I

Anne Wøbbe Fænk, født ?

15/2/2/5/2/2/2/2

Jesper Wøbbe Fænk, født?

15/2/2/5/2/2/2/3

Thilde Wøbbe Fænk, født?

15/2/2/5/2/3

Kaj Peder Ulsdal, født 24/10 1946 Hejls. Gift 25/3 1978 Bramdrup **Insa Nissen**, født 17/7 I 947 Havighorstved Lybæk. Bopæl Kolding. Ønsker ikke at give nye oplysninger.

I barn.

15/2/2/5/2/3/ I

Cecilie Ulsdal, født 5/1 1972 Kolding.

15/2/2/5/2/4

Anker Ulsdal, født 4/9 1948 Hejls, lærer. Gift 24/7 1976 Nørre Brande **Marie Andersen**, født 1/2 1954 Them, lærer (d.a. Anna og Åge Andersen). Bopæl Vejen.

3 børn.

15/2/2/5/2/4/ I

Jakob Oldefar Ulsdal, født 31/8 1978 Kolding, studerende. Bopæl Århus.

15/2/2/5/2/4/2 (side 689)

Mette Ulsdal, født 9/4 1981 Kolding, studerende. Bopæl Århus.

15/2/2/5/2/4/3

Thilde Ulsdal, født 24/9 1985 Kolding.

15/2/2/5/2/5

Lars Ulsdal, født 16/1 1957 Kolding. Bopæl Kbhvn. Ønsker ikke at give nye oplysninger.

15/2/2/6/1 (side 689)

Frode Skødt Nielsen, født 30/6 1911 Kbhvn., død 16/6 1966 New York. Gift 23/11 1935 Kbhvn. **Edith M. Martinsen**, født 13/12 1910 Kbhvn., død 12/1 1990 Croton-on Hudson, Westchester Co.

2 børn.

15/2/2/6/1/1

Hans Skødt Nielsen, født 17/1 1938 Kbhvn., maskinist. Gift 9/5 1964 Kbhvn. **Tove Hansen**, født 9/3 1942 Kbhvn. Bopæl Huntington NY USA. 2 børn.

15/2/2/6/1/1 /1

Tina Nielsen, født 29/12 1964 New York, USA, lærer.

15/2/2/6/1/1 /2

Erik Nielsen, født 19/7 1969 New York, USA.

15/2/2/6/1/2

Hanne Skødt Nielsen, født 29/7 1951 Kbhvn. Gift 20/3 1982 Boston **Jeffery Grey**, født 10/6 1951 Boston, administrator. Bopæl Croton-on-Hudson NY, USA.

2 børn.

15/2/2/6/1/2/1

Lindsay Grey, født 12/9 1982 Boston

15/2/2/6/1/2/2

Tyler Grey, født 5/2 1987 Croton, New York.

15/5/4

Jeppe Andersen Thøgersen, født 27/10 1845 Sønderho, død 28/4 19 I I Esbjerg, skibsfører, købmand. Gift 1. g. 6/6 1869 Sønderho **Mette Poulsen**, født 13/2 1847 Sønderho, død 17/2 1879 Sønderho. Gift 2. g. 4/9 188 I Stege **Johanne Hedvig Jensen**, født 12/9 1842 Varde Købstad, død 18/12 1921 Esbjerg (d.a. betjent Jens Josias Hansen Jensen, født 18 I 0. Gift 17/11 1832 Varde **K** Kirstine Marie Riber, født 1811).

0 børn i I. ægteskab. se 8/4/2. Se de 3 første bøger.

I barn i 2. ægteskab.

15/5/4/1 (ikke med tidligere).

Jens Søren Thøgersen, født 25/7 1885 Thisted.

15/5/7/3/ I (side 691)

Alfred Thøgersen Jensen, født 25/12 1908 Haslev, død 2/12 1992 Kbhvn., kordegn i Tårnby. Gift 26/5 1935 Filipkirken **Ellen Mårtenson**, født 2/4

1908 Kbhvn., død 11/3 1967 Kbhvn. (d.a. vognstyret Sven Mårtensson, Marie Elise Edvardsen).

2 børn.

15/5/7/3/1/1

Kirsten Thøgersen Jensen, født 4/7 1936 Kbhvn., lærer, organist. Gift I 1/2 1961 Tårnby **Bjarne Schou**, født 24/3 1936 Skanderborg, lærer (s.a. Carsten Schou, Astrid Hansen). Bopæl Svinninge.

4 børn.

15/5/7/3/1/1/1

Anne Kathrine Schou, født 7/ I 2 1961 Tårnby, lærer. Gift 7/8 1993 Tveje Merløse **Alex Bollhorn**, født 29/11 I 959 Kongsøre, maskinmester (s.a. Elly og bådebygger Erik Bollhorn). Bopæl Holbæk.

2 børn.

15/5/7/3/1/1/1/1

Johan Bollhorn, født 7/1 1992 Holbæk.

15/5/7/3/1/1/1/2

Mathilde Viktoria Bollhorn. født 16/7 1995 Holbæk.

15/5/7/3/1/1/2

Christian Schou, født 4/3 1964 Svinninge, salgssupporter. Gift 8/6 200 I Århus **Guro Løvø**, født 24/12 196 I Trondheim, dramaturg (d.a. Eli og Yngve Løvø). Bopæl Århus.

I barn.

15/5/7/3/1/1/2/1

Emilie Schou, født 4/7 2000 Århus.

15/5/7/3/1/1/3

Malene Schou, født 23/5 I 1967 Svinninge, død 3/10 I 1993 af en hjerneblødning.

15/5/7/3/1/1/4

Søren Schou, født 2 I /12 I 1971 Svinninge, TV-operatør. Bopæl Svinninge.

15/5/7/3/1/2

Jørgen Grønbech, født 28/9 1938 Sions sogn, Kbhvn., direktør (navneforandring fra Thøgersen Jensen). Gift 28/5 1966 Bodilsker **Gunvor Grønbech**, født 14/12 I 1942 Bodilsker, Bornholm, sundhedsplejerske (slettet Kofod) (d.a. avlsbruger Ejler Mikael Kofod, Gudrun Sofie Grønbech). Bopæl Hesselager.

2 børn.

15/5/7/3/1/2/1

Marianne Grønbech, født 23/4 1967 Tårnby sogn, Kbhvn., lærer. Gift 1/8 1992 Tårnby **Hans Christian Holmen Kraglund**, født 2/3 1964 Varde, lærer. Bopæl Hesselager.

3 børn.

15/5/7/3/1/2/1/1

Michael Holmen Grønbech, født 7/11 1993 Kbhvn. N.

15/5/7/3/1/2/1/2

Sofia Holmen Grønbech, født 26/10 2000 Svendborg.

15/5/7/3/1/2/1/3

Thomas Holmen Grønbech, født 26/IO 2000 Svendborg.

15/5/7/3/1/2/2

Maria Grønbech, født 8/4 1974 Rigshospitalet, Kbhvn., fysioterapeut. Gift 6/4 200 I Århus **Martin Nymark Hansen**, født 4/7 1973 Søften, direktør. Bopæl Hinnerup.

2 børn.

15/5/7/3/1/2/2/1

Cecilia Nymark Grønbech, født 28/6 1997 Odense.

15/5/7/3/1/2/2/2

Caroline Nymark Grønbech, født 29/10 2000 Skejby, Århus.

15/5/7/3/2/1 (side 691)

Bent Vilhelm Hall-Andersen, født 8/12 1941 Sundby, død 24/9 1991 Kbhvn., akademiingeniør. Gift 7/8 1965 Simon Peters Kirke **Hanne Fink Jensen**, født 9/7 1943 Kbhvn., lægesekretær. Bopæl Sundby.

2 børn.

15/5/7/3/2/1/1 (side 692)

Henriette Hall-Andersen, født 9/5 1967 Vor Frelsers sogn, Kbhvn., ingeniør. Gift I 0/8 1996 Højdevangs sogn, Kbhvn. **Flemming Nørup Andersen**, født 7/5 196 I Vor Frelsers sogn, Kbhvn., ingeniør (s.a. Preben Andersen, Kamma Nørup Jensen). Bopæl Sundby.

2 børn.

15/5/7/3/2/1/1/1

Mathias Nørup Hall-Andersen, født 27/I 1995 Højdevangs sogn, Kbhvn.

15/5/7/3/2/1/1/2

Jonas Nørup Hall-Andersen, født 23/10 1998 Højdevangs sogn, Kbhvn.

15/5/7/3/2/1/2

Anne Mette Hall-Andersen, født 2/2 1970 Vor Frelsers sogn, Kbhvn., cand. mag. i Historie, arkivar. Gift 1/7 1995 Sundby Kirke **Carsten Olsen**, født 6/3 1967 Amager, civiløkonom (s.a. Bente og Ivan Olsen). Bopæl Tårnby.

2 børn.

15/5/7/3/2/1/2/1

Carl Johan Hall-Andersen, født 16/9 1996 Sundby.

15/5/7/3/2/1/2/2

Sophie Hall-Andersen, født 23/4 2001 Simon Peters sogn, Kbhvn.

15/5/7/3/2/2

Peter Holger Hall-Andersen, født 20/1 1945 Sundby sogn, død I 2/3 2000 Sundby, Kbhvn., lærer. Gift 29/5 1966 Kastrup **Bente Fischer**, født 19/5 1946 Solbjerg sogn, Kbhvn., fritidspædagog (d.a. Karen og Helge Fischer). Bopæl Kastrup.

3 børn.

15/5/7/3/2/2/ I

Jakob Hall-Andersen, født 14/6 1968 Kastrup, funktionær. Bopæl Kastrup. Ugift.

15/5/7/3/2/2/2

Ditte Hall-Andersen, født 22/8 1972 Kastrup sogn, Kbhvn., pædagog. Samboende med **Lennart Hinchelie Forslund**, født 21/4 1969 Rønne sogn, maskinarbejder (s.a. Grete og Ib Forslund). Bopæl Sundby, Kbhvn.

2 børn.

15/5/7/3/2/2/1

Silas Hinchelie Hall-Andersen, født 17/2 2002 Sundby Sogn.

15/5/7/3/2/2/2/2

Bastian Hinchelie Hall-Andersen, født 6/10 2003 Sundby Sogn.

15/5/7/3/2/2/3

Johannes Hall-Andersen, født 22/5 1979 Kastrup sogn, Kbhvn., ufaglært. Bopæl Kastrup.

15/5/7/3/2/3

Jens Orla Hall-Andersen, født 14/2 1952 Frederiksberg sogn, Kbhvn., kulturchef. Gift 25/10 1975 Sundby **Gitte Laursen**, født 31/1 1955 Frederiksberg, projektleder (d.a. Inge og Kjeld Ejvind Laursen). Bopæl Sundby.

4 børn.

15/5/7/3/2/3/ I

Benjamin Hall-Andersen, født 12/6 1977 Kbhvn., studerende. Bopæl Sundby.

15/5/7/3/2/3/2

Julie Hall-Andersen, født 5/11 1980 Hvidovre, studerende. Samboende med **Esben Stinus Krogh Pedersen**, født 13/4 1980 Kbhvn., studerende (s.a. Søren Olsen, Bente Krogh Pedersen). Bopæl Sundby.

15/5/7/3/2/3/3

Katrine Hall-Andersen, født 21/2 I 983 Hvidovre, studerende. Samboende med **Søren Pedersen**, født 8/4 1981 Kbhvn., studerende. Bopæl Sundby.

15/5/7/3/2/3/4

Jonatan Hall-Andersen, født 21/1 1991 Hvidovre.

15/5/7/3/3

Anny Thøgersen, født 22/12 1921 Nathanaels sogn, død 9/12 1979 Strø, laboratorieassistent (Jensen slettet). Gift 18/1 1974 Samuelskirken **Ole Michael Jacobsen**, født 19/5 1919 Vaagø, Færøerne, død 26/5 1983 Strø, lektor.

15/5/7/3/4 (side 692)

John Vilhelm Thøgersen Jensen, født 6/6 1924 Kbhvn., direktør. Gift 21/6 1950 Springfield, Vermont, USA **Rachel Hoisington**, født 19/5 1926 Springfield, Vermont. Bopæl Perkinsville, USA.

2 børn.

15/5/7/3/4/1

Lillian Thøgersen Jensen, født 1/3 1956 Paris. Gift 8/10 1893 Springfield
Paul Giangreco, født 3/11 1951 Brooklyn, New York, project manager.
Bopæl Brooklyn.

I barn.

15/5/7/3/4/1 /1

Karen Agnes Giangreco, født 29/I 1985 MT. Laurel.

15/5/7/3/4/2

Jens Thøgersen Jensen, født 10/8 1957 Springfield, Vermont, ingeniør.
Gift 1/1 1983 **Cathy Foley**, født 28/7 1958 Providence, Rhode Island.
? børn.

16/1/2/1/1

Jes Nielsen Jessen, født 3/11 1888 Sønderho, død 18/10 1956
Øresundshospitalet, Set. Olai sogn, Helsingør, begr. Set. Mariæ Kirkegaard,
overmatros. Gift 5/1 1913 Hjørring **Sørine Kristiane Lund**, født 23/6 1887
Hjørring, død 23/2 1978 Set. Olai sogn, Helsingør (d.a. Jakob Christian Lund,
Benthe Marie Thomsen).

4 børn. se de 3 første bøger.

16/1/2/1/1/1 (side 694)

Max Karl Lund Jessen, født 21/9 1913 Vor Frelsers sogn, Esbjerg, døbt
Sønderho Kirke, død 29/4 1992 Vestervang sogn Helsingør, kasserer. Gift
6/3 1948 Rønne **Agnete Myhre Jørgensen**, født 7/9 1925 Svaneke, kon-
torassistent (d.a. Theodor Peter Jørgensen, Bergit Myhre). Bopæl
Helsingør.

5 børn.

16/1/2/1/1/1/1

Tom Lund Jessen, født 29/12 1948 Set. Olai sogn, Helsingør, værk-
mester. Gift 17/4 1976 Arninge **Anne Marie Bærendtsen**, født 3/6
1949 Nakskov, døbt Sandby, kontorassistent (d.a. forpagter Kaj
Bærendtsen, Ragna Rasmussen). Ægteskabet opløst. Bopæl Ebeltoft.
2 børn.

16/1/2/1/1/1/1/1

Katrine Lund Jessen, født 5/2 1976 Set. Nicolai sogn, Helsingør,
souschef i Irma. Bopæl Helsingør.

16/1/2/1/1/1/1/2

Karoline Lund Jessen, født 17/6 1981 Nykøbing Falster, lærer-
studerende. Bopæl Kbhvn.

16/1/2/1/1/1/2

Kirsten Lund Jessen, født 7/6 1951 Set. Olai sogn, Helsingør, typo-
graf. Gift 2/6 1973 Gurre **Aksel Kristian Hansen**, født 4/8 1945
Hejnsvig, rejsemontør (s.a. Oda og Erling Hansen). Bopæl Hejnsvig.
2 børn.

16/1/2/1/1/1/12/1

Jes Myhre Hansen, født 20/11 1973 Set. Olai sogn, Helsingør,
overkonstabel. Bopæl Allerød.

16/1/2/1/1/1/2/2

Stine Lund Hansen, født 7/5 1979 Set. Olai sogn, Helsingør, slagter. Bopæl Kirke Saaby.

I barn.

16/1/2/1/1/1/2/2/1

Robert Kok Hansen, født 2/1 2002 Roskilde.

16/1/2/1/1/1/3

Birgitte Lund Jessen, født 2/4 1953 Set. Olai sogn, Helsingør, sygehjælper. Samboende med **Claus Jørgen Christensen**, født 24/6 1951 Set. Olai sogn, Helsingør, maskinarbejder (s.a. snedker Jørgen Christensen, Hildegard Margaretha Elisabeth Powels). Parforholdet ophørt. Gift 24/9 1988 Helsingør Rådhus **Ib Hauge Lavendt**, født 22/12 1955 Thisted, fuldmægtig (s.a. Ingeborg og Volmer Lavendt). Bopæl Helsingør.

I barn i parforhold.

I barn i ægteskab.

16/1/2/1/1/1/3/1

Mick Jørgen Christensen, født I 0/3 1974 Set. Olai sogn, Helsingør, pædagog. Gift 13/3 2004 Helsingør **Christina Kjær Hansen**, født 15/12 1974 Helsingør, social-og sundhedsassistent (d.a. Alice Hansen). Bopæl Helsingør.

2 børn.

16/1/2/1/1/1/3/1/1

Emil Kjær Christensen, født 9/12 1997 Helsingør.

16/1/2/1/1/1/3/1/2

Emma Kjær Christensen, født 20/10 2002 Helsingør.

16/1/2/1/1/1/3/2

Louise Myhre Lavendt, født 19/4 1989 Vestervang sogn, Helsingør.

16/1/2/1/1/1/4

Birte Myhre Lund Jessen, født 4/12 1955 Set. Olai sogn, Helsingør. hospitalsmedhjælper. Bopæl Helsingør.

I barn. (far: Carsten Jørgensen).

16/1/2/1/1/1/4/1 (side 695)

Camilla Myhre Jørgensen, født 22/7 1978 Set. Olai sogn, Helsingør, studerende. Samboende med **Nick Bendix Nielsen**, født 24/10 I 978 Hillerød, elektriker (s.a. Bendix Leo Nielsen, Marianne Vetter). Bopæl Helsingør.

16/1/2/1/1/1/5

Helle Lund Jessen, født 25/3 1959 Set. Olai sogn, Helsingør, typotekniker. Samboende med **Peter Christiansen**, født 6/3 I 958 Set. Olai sogn, Helsingør, mekaniker. Parforholdet ophørt. Bopæl Hejnsvig.

2 børn.

16/1/2/1/1/1/5/1

Line Lund Christiansen, født 3/1 I 1984 Hillerød, studerende. Bopæl Helsingør.

16/1/2/1/1/5/2

Lasse Lund Christiansen, født 15/7 1986 Helsingør.

16/1/2/1/1/3

Bent Lund Jessen, født 26/6 1918 Vor Frelzers sogn, Esbjerg, døbt Sønnderho, død 4/3 1970 Helsingør, telegrafist. Gift 1.g. 22/7 1942 Helsingborg **Mette Johanne Nilsson**, født 9/4 1918 Helsingborg, Sverige, død 8/6 2002 Rødovre (d.a. Hilma og Sven Nilsson). Ægteskabet opløst. Gift 2.g. 16/6 1960 Kbhvn. **Ester Kathrine Kristensen**, født 5/1 1924 Aalborg, død 2/11 1998 Helsingør, husmoder.

2 børn i 1. ægteskab.

1 barn i 2. ægteskab.

16/1/2/1/1/3/1

Christa Margit Jessen, født 23/11 1948 Set. Olai sogn, Helsingør, kontorassistent. Gift 15/5 1970 Hillerød **Dan Jensen**, født 12/11 1941 St. Stefans sogn, Kbhvn., mekaniker (s.a. Johannes Jensen, Anna Vera Marie Pedersen). Bopæl Gørløse.

2 børn.

16/1/2/1/1/3/1/1

Dorte Carina Jensen, født 14/10 1971 Hillerød, fysioterapeut. Bopæl Gilleleje.

16/1/2/1/1/3/1/2

Dina Charlotte Jensen, født 30/4 1979 Hillerød, overkonstabel. Bopæl Skibby.

16/1/2/1/1/3/2

Nina Bente Jessen, født 11/5 1950 Set. Olai sogn, Helsingør. Gift 1.g. 19/11 1971 Helsingør **Leif Brandt Larsen**, født 19/6 1949 Helsingør. Ægteskabet opløst. Gift 2.g. 1977 Helsingør **Henning Anker Petersen**, født 20/5 19??, styrmand. Ægteskabet opløst. Gift 3.g. **Steen Olsen**, født?. Bopæl Helsingør.

1 barn.

16/1/2/1/1/3/2/1

Benedikte Brandt Larsen, født 16/7 1970 Set. Olai sogn, Helsingør. Bopæl Sverige.

1 barn. Nærmere oplysninger mangler.

16/1/2/1/1/3/3

Susanne Lund Jessen, født 22/11 1960 Set. Olai sogn, Helsingør, forretningsindehaver. Samboende med **Rene Mollerup**, født 25/10 1960. Ægteskabet opløst. Bopæl Gurre, Kvistgård.

2 børn.

16/1/2/1/1/3/3/1

Michelle Mollerup, født 15/7 1984 Set. Olai sogn, Helsingør.

16/1/2/1/1/3/3/2

Mike Mollerup, født 6/8 1988 Helsingør.

16/1/2/1/1/4

Harald Lund Jessen, født 18/9 1924 Vor Frelzers sogn, Esbjerg, ingeniør. Gift 4/6 1949 Hjørring **Asta Nielsen**, født 10/11 1918 Brønshøj sogn,

Kbhvn., død 14/9 2000 Hillerød, sygeplejerske (d.a. Ferdinand Nielsen, Anne Marie Hansen). Bopæl Allerød.

16/1/2/1/2 (side 696)

Niels Poulsen Jessen, født 10/1 1891 Sønderho, død 24/5 1943 Richman store, Mansfield, USA, skrædder i Ohio. Gift 6/2 1916 Ordrup **Helga Olivia Dahlin**, født 12/11 1887 Tingsås, Kronsberg Len, Sverige, død 13/6 1971 Mansfield General Hospital, Ohio efter 1 uges sygdom (d.a. landmand Johan Vilhelm Dahlin, Karoline Karlsson).

3 børn.

16/1/2/1/2/1

Inga Agnete Jessen, født 18/6 1916 Ordrup, død 1/8 2002 Zephyrhills Fl, Ohio, graduate of Mansfieldhigh school and was employed Ohio Bell company. Gift 19/11 1937 Mansfield **Edwin S. Fatkin**, født 20/6 1915 i?, død 1/6 1985 Pinellas Conty, Fl, Ohio, associated with the ohio fuel gas company.

2 børn.

16/1/2/1/2/1/1

Anita Louise Fatkin, født 9/6 1938 Mansfield, OH., husmoder. Gift 30/10 1971 **Gigen(Stenvanus**, født 7/4 1942 Surcar greek, Ohio, state of Ra. Bopæl Florida.

3 børn.

16/1/2/1/2/1/1/1

David Sherm Stevanus, født 25/6 1965. Gift med Christy, født 10/7 1965.

I barn.

16/1/2/1/2/1/1/1/1

Halcy Grace Stevanus, født 10/6 2003.

16/1/2/1/2/1/1/2

Mathen W. Striks Stevanus, født 17/5 1966. Gift med Maly Kay. født 19/7 1965.

2 børn.

16/1/2/1/2/1/1/2/1

Relaano Stevanus, født 5/3 1990.

16/1/2/1/2/1/1/2/2

Danelle Stevanus, født 13/10 2003.

16/1/2/1/2/1/1/3

Michael Edwald Stevanus, født 11/7 1966. Gift med Giana, født 28/11 1974.

1 barn.

16/1/2/1/2/1/1/3/1

Jarred Edward Stevanus, født 10/4 2001.

16/1/2/1/2/1/2

Sara Elaine Fatkin, født 18/10 1943 Mansfield, Ohio, assistent. Gift **Stanley Adkins**, født 7/9 1938 Shleene, Ohio, død 27/7 1999.

I barn.

16/1/2/1/2/1/2/1

Milligent Caldwen Adkins, født 29/6 1962 Mansfield, Ohio. Gift **Michael Scott**, født 22/1 1962 Mansfield, Ohio.

4 børn.

16/1/2/1/2/1/2/1/1

Bentman Michale Scott, født 29/3 1982.

16/1/2/1/2/1/2/1/2

Erik Anthony Scott, født 14/9 1983.

16/1/2/1/2/1/2/1/3

Jennifer Michell Scott, født 1/2 1986.

16/1/2/1/2/1/2/1/4

Taylor Christian Scott, født 17/5 1989.

16/1/2/1/2/2

Jørgen Gert Jessen, født 28/12 1918 Ordrup, død 7/12 1969 Zephyrhills FL, Ohio, engineer for the Stevens manufacturing co i Lexington. Gift **Marjorie R. Secrist**, født ?, graduate of Bellville High School, studied music at Ashland College and at the College of Woster. She is affiliated with George Knight Associates as a real estate salesperson.

2 børn.

16/1/2/1/2/2/1

Scott Jessen, født 10/1 1935 Mansfield, Ohio, state of Ohio.

16/1/2/1/2/2/2

Brian Jessen, født ?. Gift med **Debbie**, født ?. Bopæl Bellville, Ohio, USA.

16/1/2/1/2/3

Birthe Elin Jessen, født 13/1 1922 Ordrup, død 18/3 1976 at Riverside Hospital in Columbus after a short illness, media technician in the workington public school. Gift i Mansfield **Ellis Shermann Perlman**, født 15/8 1913 Chicago, død 21/8 1995 Crofton, Maryland, US Government.

1 barn.

16/1/2/1/2/3/1

Robert Jessen Perlman, født 17/12 1953 Mansfield, Ohio, chief of police with the Perry Township Police Department. Gift 5/10 1975 Unionville Center, Ohio **Sheila Morse**, født 18/1 1951 Columbus. Bopæl Ct Powell, Ohio, USA.

2 børn.

16/1/2/1/2/3/1/1

Robert Jessen Perlman, født 28/8 1980 Columbus, Ohio.

16/1/2/1/2/3/1/2

Kimberly Anne Jessen Perlman, født 18/6 1984 Columbus, Ohio., student.

16/1/2/1/3/1 (side 696)

Kaj Abraham Nielsen, født 10/2 1920 Mariager, død 27/1 1975 Mariager, malermester. Gift 15/5 1947 Udbyneder **Kirstine Martine Nielsen**, født 10/3 1927 Sønderholm, død 20/10 1999 Mariager, farvehandler (d.a. Søren Nielsen, Alma Emilie Poulsen).

2 børn.

16/1/2/1/3/1/I

Peter Gert Nielsen, født 27/3 1950 Mariager, overlærer. Gift I0/6 1972 Hobro **Anne Grethe Vraa**, født 8/6 1951 Hobro, socialpædagog (d.a. Elis Vraa, Erna Kvist Madsen). Bopæl Kjellerup Sjørlev.

3 børn.

16/1/2/1/3/I/1/I

Mads Peter Vråa Nielsen, født 9/8 1973 Skive, studerende. Bopæl Kbhvn.

16/I/2/1/3/1/I/2

Simon Peter Vrå Nielsen, født 22/6 1976 Sjørlev, lærer. Gift I0/8 2002 Møllevangskirken, Århus **Katrine Vinther**, født 1/4 I 976 Haderslev, studerende. Bopæl Århus.

I barn.

16/1/2/1/3/1/1/2/I

Anna Vinther Nielsen, født 20/3 2002 Århus.

16/1/2/113/111/3

Signe Vrå Nielsen, født 18/5 1981 Sjørlev, studerende. Bopæl Viborg.

I6/1 /2/1/3/1/2 (side 696)

Anette Nielsen, født 10/1 1965 Mariager, korrespondent. Gift 30/3 1991 Mariager **Søren Poulsen**, født 29/6 1962 Skanderborg, systemkonsulent (s.a. Ole Poulsen, Karen Hansen). Bopæl Gram, Skanderborg.

3 børn.

16/1/2/1/3/1/2/1

Niels Sonnich Poulsen, født 20/6 1992 Århus.

16/1/2/1/3/1 /2/2

Martine Louise Poulsen, født 13/11 1993 Gram, Skanderborg.

16/1/2/1/3/1/2/3

Emilie Mathilde Poulsen, født 1/12 1996 Gram, Skanderborg.

16/1/2/1/3/2 (side 696)

Gerda Nielsen, født 17/5 1921 Mariager, oldfrue. Bopæl Mariager.

16/1/2/1/4/1 (side 696)

Erna Jessen, født 13/11 1933 Sønderho, pensionist. Gift 1.g. I I /6 1955 Kbhvn. **Palle Christian Vilhelm Poulsen**, født 20/7 1924 Kbhvn., død 20/5 1996 Kbhvn., elektronikmekaniker (s.a. Ejnar Poulsen, Johna Caroline Christiansen). Ægteskabet opløst. Gift 2.g. 21/4 1972 Kastrup **Willy Gustav Jensen**, født 27/IO 1926 Vester Marie, Bornholm, død 24/5 2002 Kbhvn., kapelbetjent (s.a. Krestian Thorvald Marius Jensen, Petra Maria Hansen). Bopæl Dragør.

2 børn i 2. ægteskab.

16/1/2/1/4/1/1 (side 697)

Sonnich Jessen Jensen, født 15/9 1973 Tårnby sogn, Kbhvn., elektroniktekniker. Bopæl Tallinn, Estland.

16/1/2/1/4/1/2

Sasser Jessen Jensen, født 3/3 1976 Tårnby sogn, Kbhvn., kok. Gift 24/4 2004 Tårnby Kirke **Malene Lund**, født 17/4 1972 Dragør, pædagog, zoneterapeut og massør (d.a. autolakerer Søren Peter Lund, Ingelise Larsen). Bopæl Kastруп.

1 barn.

16/1/2/1/4/1/2/1

Noah Gustav Lund Jensen, født 26/7 2004 Herlev Hospital.

16/1/2/1/5/1 (side 697)

Ketty Sålts Pedersen, født 27/12 1920 Herning, død 9/12 I 1964 Rigshospitalet, Kbhvn., kontorassistent. Gift 1/5 1954 Kbhvn.'s Rådhus **Oluf Sandstrøm**, født I 1/1 1920 Brønshøj, død 4/9 1985 Ballerup, fuldmægtig (s.a. tegner Carl Wilhelm Sandstrøm, Ellen Regine Sofie Melhedgaard).

16/1/2/1/5/2 (side 697)

Willy Sålts Pedersen, født 18/8 1923 Vor Frelzers sogn, Esbjerg, død 10/1 200 I Mosebølle, Fakse, smed. Gift 10/8 1959 Rødovre Rådhus **Inger Kongsbak Sørensen**, født 12/2 1935 Vanløse, kontorassistent (d.a. Irma og Gunnar Sørensen). Bopæl Mosebølle, Fakse.

I barn.

16/1/2/1/5/2/1

Ole Sålts Pedersen, født 6/6 1967 Kbhvn., maskinarbejder. Samboende med **Gitte Gydesen**, født 4/3 1972 Tåstrup, salgsassistent (d.a. Lilian og Erling Gydesen). Bopæl Bjæverskov.

16/1/2/1/5/3 (side 697)

Asta Sålts Pedersen, født 1/10 1924 Vor Frelzers sogn, Esbjerg, kontorassistent. Bopæl Rødovre.

16/1/2/1/5/4 (side 697)

Birthe Sålts Pedersen, født 24/3 1930 Vejle, fabrikant. Gift 12/2 1949 Kbhvn.'s Rådhus **Jan Dyrhauge Hansen**, født 28/7 1926 Kbhvn., fabrikant (s.a. Irma og Axel Dyrhauge Hansen). Bopæl Kbhvn.

1 barn.

16/1/2/1/5/4/1

Lone Dyrhauge Hansen, født 21/11 I 948 Set Josephs Hospital, Nørrebro sogn, Kbhvn., antikvitethandler. Gift 8/5 I 971 Husumvold Kirke, Kbhvn. **Ib Christiansen**, født 5/5 1948 Ballerup, konsulent (s.a. Niels Erik Christiansen). Bopæl Store Rørbæk, Frederikssund.

2 børn.

16/1/2/1/5/4/1/I

Jacob Dyrhauge Christiansen, født 30/4 1975 Kbhvn., direktør. Samboende med **Marie Møller**, født 31/7 1974 Århus, koordinator (d.a. Merete Møller). Bopæl Store Rørbæk, Frederikssund.

16/1/2/1/5/4/1/2

Jesper Dyrhauge Christiansen, født 20/4 1977 Rigshospitalet, Kbhvn., sælger. Samboende med **Sisse Pedersen**, født 8/8 1977 Frederikssund, salgsassistent (d.a. Åse og Jørgen Pedersen). Bopæl Store Rørbæk, Frederikssund.

16/1/2/3/1/1 (side 697)

Ervin Poulsen, født 12/3 1926 Frederiksberg, ingeniørdocent, cand. polyt., R.D. Gift 27/10 I 962 Nivå **Edith Anna Jørgensen**, født 12/9 1929 Gladsaxe, død ?, fysioterapeut (d.a. handelsgartner Jørgen Peder Jørgensen, Hertha Cecilie Jensen). Bopæl Kokkedal.

2 børn.

16/1/2/3/1/I/I

Karin Poulsen, født 12/11 1963 Hørsholm, stud. mag. scient. Bopæl Kbhvn. K.

I barn. nærmere oplysninger mangler.

16/1/2/3/1/1/2

Niels Ervin Poulsen, født 14/7 1967 Kbhvn. Bopæl Charlottenlund.

16/1/2/3/1/2

Elin Poulsen, født 22/7 1931 Frederiksberg, førtidspensionist. Bopæl Virum. Ugift.

16/1/3/4 (side 698)

Sørine Thygesen, født 27/7 1873 Sønderho, død ? Esbjerg. Gift 27/3 1898 Sønderho **Niels Peter Pedersen**, født 19/5 1872 Sønderho, død ?/8 1962 Esbjerg, mejerist, senere vaskeriejer i Esbjerg.

6 børn se 19/3/3/1/2.

16/4/5/1/2/1 (side 699)

Lilli Kathrine Thygesen, født 27/2 1928 Svenstrup, husmoder. Gift 1/3 1947 Svenstrup **Jørgen Bruncke**, født 19/10 1924 Svenstrup, snedkermester (s.a. Frederik August Adolf Bruncke, Marie Christine Valentin). Bopæl Svenstrup.

4 børn.

16/4/5/1/2/1/I

Bjørn Allan Bruncke, født 21/6 1947 Svenstrup, typograf. Gift 18/8 2001 Sydney **Kim Young Yoon**, født 15/12 1963 Korea (d.a. Joo Hwang, Kim Jong Han). Bopæl Sydney, Australien.

2 børn.

16/4/5/1/2/1 /1/1

Simon Leigh Bruncke, født 3/5 1980 Australien, studerende.
Bopæl NSW, Australien.

16/4/5/1/2/1/1/2

Lee Anna Bruncke, født 20/4 1985 Australien, studerende, Bopæl
Sydney, Australien

16/4/5/1/2/1/2 (side 700)

Finn Erik Bruncke, født 9/7 1951 Svenstrup, lærer. Gift 29/9 1979
Sønderborg **Susanne Dorde Nyhold Hansen**, født 1/1 1952 Sankt
Knuds sogn, Odense, sygeplejerske (d.a. Poul Henning Nyhold
Hansen, Ellen Christiane Henriksen). Bopæl Dybbøl.

2 børn.

16/4/5/1/2/1/2/1

Mikkel Bruncke, født 23/6 1977 Haderslev, lean support project
manager. Samboende **Rikke Jensen** født 16/3 1976 Aalborg, pæda-
gog (d.a. Inga og Jørgen Jensen). Bopæl Billund.

16/4/5/1/2/1/2/2

Anne Dorde Nyhold Bruncke, født 22/6 1979 Sønderborg, salg-
leder. Samboende med **Ronni Lindenskov**, født 3/10 1 973
Sønderborg, pædagog (s.a. Maybritt Lindenskov og Svend
Hansen). Bopæl Rinkenæs.

I barn.

16/4/5/1/2/1/2/2/1

Cecilie Nyhold Lindenskov, født 20/5 2003 Sønderborg.

16/4/5/1/2/1/3

Vagn Jørgen Bruncke, født 1/9 1952 Sønderborg, automekaniker-
mester. Gift 18/2 1978 Nordborg **Gunhild Marie Jensen**, født 20/4
1954 Guderup, lærer (d.a. Christine og Jens Christian Jensen). Bopæl
Svenstrup, Als.

3 børn.

16/4/5/1/2/1/3/1

Benita Bruncke, født 28/7 1978 Sønderborg, lærer. Bopæl Morud.

16/4/5/1/2/1/3/2

Helena Bruncke, født 18/5 1983 Sønderborg, pæd. stud. Bopæl
Sønderborg

16/4/5/1/2/1/3/3

Mads Bruncke, født 19/2 1986 i Sønderborg, mekanikerlærling,
Bopæl Svenstrup, Als

16/4/5/1/2/1/4

Birthe Bruncke, født 9/4 1961 Svenstrup, kontorassistent. Gift 21/10
1989 Nordborg **Torben Lerris**, født 21/3 1960 Søborg, divisionschef
(s.a. Dina og Otto Lerris). Bopæl Horsens.

2 børn.

16/4/5/1/2/1/4/1

Thomas Bruncke Lerris, født 27/4 1985 Sønderborg.

16/4/5/1/2/1/4/2

Rene Bruncke Lerris, født 25/3 1988 Sønderborg.

16/4/5/1/2/2 (side 700)

Edith Helene Thygesen, født 13/12 1930 Svenstrup, husmoder. Gift 28/12 1958 Svenstrup **Alf Kjær**, født 11/7 1933 Haderslev, død 19/3 2004 Oslo, snedker (s.a. Peter Christian Kjær, Elisabeth Petersen). Bopæl Oslo, Norge.

3 børn.

16/4/5/112/2/1

Even Kjær, født 27/6 1958 Oslo, tømrer. Gift 23/8 1985 Oslo **Eli Wiik**, født 2/12 1961 Oslo, sekretær (d.a. Turi og Svein Wiik). Bopæl Oslo, Norge.

2 børn.

16/4/5/1/2/2/1/1

Anette Kjær, født 22/4 1986 Oslo, Norge.

16/4/5/1/2/2/1/2

Katrine Kjær, født 17/3 1989 Oslo, Norge.

16/4/5/1/2/2/2

Marianne Kjær, født 24/2 1961 Oslo, bankfunktionær. Gift 7/5 1983 Høybråten Kirke **Geir Kjær**, født 28/12 1959 Oslo, elektroingeniør (taget Kjær som familienavn) (s.a. Bjørn Kristoffersen, Kristine Børde). Bopæl Oppegård, Norge.

3 børn.

16/4/5/1/2/2/2/1

Lene Kjær, født 7/5 1984 Oslo, student.

16/4/5/1/2/2/2/2

Henrik Kjær, født 16/11 1987 Oslo, Norge.

16/4/5/1/2/2/2/3

Martine Kjær, født 3/2 1994 Oppegård, Norge.

16/4/5/1/2/2/3

Arne Kjær, født 5/1 1968 Oslo, låsesmed. Samboende med **Siv Søreide**, født 8/11 1967 i Haugesund, Norge, pædagog (d.a. Svein Søreide, Sissel Karin Baugstø). Bopæl Oslo, Norge.

2 børn.

16/4/5/1/2/2/3/1

Tommy Kjær, født 8/12 1993 Oslo, Norge.

16/4/5/1/2/2/3/2

Didrik Kjær, født 3/4 1998 Oslo, Norge.

16/4/5/1/2/3 (side 700)

Henry Hansen Thygesen, født 16/1 1932 Svenstrup, snedker. Gift 25/7 1959 Havnbjerg **Rita Andresen**, født 12/12 1935 Havnbjerg, husmoder (d.a. Catharina og Hans Andresen). Bopæl Augustenborg.

3 børn.

16/4/5/1/2/3/1 (side 701)

Hans Thygesen, født 12/2 1961 Sønderborg, postbud. Bopæl Kolding.

16/4/5/1/2/3/2

Keld Thygesen, født 27/3 1962 Sønderborg, maskintekniker. Gift 18/9 1999 Sønderborg **Anette Jessen Møller**, født 26/4 1972 Sønderborg, kontorassistent (d.a. Inga og Jørgen Jessen Møller). Bopæl Sønderborg.

I barn.

16/4/5/1/2/3/2/I

Peter Thygesen, født 5/9 2001 Sønderborg.

16/4/5/1/2/3/3

Lars Thygesen, født 20/8 1965 Sønderborg, smed. Gift 10/8 2002 Jelling **Louise Beck Andersen**, født 25/1 1973 Vejle, lærer (d.a. Henny og Svend Erik Beck Andersen). Bopæl Vejle.

2 børn.

16/4/5/1/2/3/3/I

Aksel Thygesen, født 3/3 1999 Vejle.

16/4/5/1/2/3/3/2

Selma Thygesen, født 19/9 2001 Vejle.

16/4/5/I/2/4

Anne-Grethe Thygesen, født 27/9 1934 Augustenborg, husmoder. Gift 8/10 1955 Sønderborg **Flemming Gottschalk**, født 23/6 I 1933 Havnbjerg, skatterevisor (s.a. Anna og Hans Gottschalk). Bopæl Ballerup.

3 børn.

16/4/5/1/2/4/I

Kim Gottschalk, født 8/4 1957 Ballerup, cand. merc., civiløkonom, Gift 5/7 1997 Ny Holte Kirke **Anne-Lene Gønge Fromm**, født 15/12 1963 Haderslev, læge (d.a. Aase og Thomas Fromm, Grarupgaard, Grarup). Bopæl Holte.

3 børn.

16/4/5/1/2/4/1/1

Mads Fromm Gottschalk, født 5/11 1991 Gentofte.

16/4/5/1/2/4/1/2

Laura Fromm Gottschalk, født 29/6 1994 Gentofte.

16/4/5/1/2/4/1/3

Søren Fromm Gottschalk, født 14/11 1999 Gentofte.

16/4/5/1/2/4/2

Ole Gottschalk, født 29/7 1961 Ballerup, postbud. Samboende med **Dorthe Andersen**, født 1 1/10 1963 Glostrup, overassistent (d.a. Annelise og Villy Andersen). Bopæl Glostrup.

2 børn.

16/4/5/112/4/2/I

Peter Gottschalk, født 28/5 1997 Glostrup.

16/4/5/1/2/4/2/2

Pernille Gottschalk, født 3/1 2000 Glostrup.

16/4/5/1/2/4/3

Rune Gottschalk, født 19/I 1964 Ballemp, markedschef. Gift

28/11 1997 Helsing Rådhus **Birgitte Langendorff**, født 24/4 1964 Gentoft, assistent (d.a. Kirsten og Knud Langendorff). Bopæl Helsing.

2 børn.

16/4/5/1/2/4/3/1

Julie Gottschalk, født 22/7 1993 Gentoft.

16/4/5/1/2/4/3/2

Caroline Gottschalk, født 27/7 1996 Gentoft.

I 6/4/5/1/3 (side 70I)

Martin Albert Thygesen, født 22/9 1908 Sønderho, død 12/ 1 I 1996 Sønderho, møbelsnedker. Gift 28/4 1935 Århus **Elin Viola Christine Rasmussen**, født 11/9 1915 Århus (d.a. Anfred Martin Rasmussen, Sidsel Marie Pedersen). Bopæl Sønderho.

3 børn.

16/4/5/1/3/1

Liss Thygesen, født 27/12 1935 Århus, ekspeditrice. Gift 1.g. 29/3 1956 Zions sogn, Esbjerg **Hans Henri Ibsen**, født 14/9 1932 Sønderho, toldkonsulent. Ægteskabet opløst 1979. Gift 2.g. **Johannes Nedergaard**, født 27/3 1917, død 24/2 1998 Esbjerg. Bopæl Esbjerg.

I barn adopteret i I. ægteskab. se 27/1/6/2/5/1.

I barn.

16/4/5/1/3/1/1

Henriette Alice Ibsen, født 4/4 1972 Vor Frelsers sogn, Esbjerg, sælger. Gift? **Brian Thygesen**, født 10/3 1971 Vor Frelsers sogn, Esbjerg, selvstændig røgeri (navneforandring fra Jørgensen). Ægteskabet opløst. Bopæl Esbjerg.

2 børn.

I 6/4/5/1/3/1 IIII

Silke Thygesen, født 24/5 1996 Vor Frelsers sogn, Esbjerg.

16/4/5/1/3/1/1/2

Terese Thygesen, født 21/1 2000 Vor Frelsers sogn, Esbjerg.

I 6/4/5/1/3/2 (side 70I)

Inge Thygesen, født 4/12 1941 Århus, ekspeditrice. Gift 23/3 1963 Sønderho **Kurt Beck**, født 5/10 1935 Jerne sogn, Esbjerg, toldkonsulent (s.a. Jens Nissen Beck, Alvilda Lydiksen). Bopæl Sædding.

2 børn.

16/4/5/1/3/2/1

Vivian Beck, født I 6/12 1964 Vor Frelsers sogn, Esbjerg, sparekassefuldmægtig. Gift 14/1 1989 Svendborg **Hans Raae Andersen**, født 3/9 1956 Svendborg, toldkonsulent (s.a. Aksel Johannes Raae Andersen Erna Elise Christensen). Bopæl Svendborg.

I barn.

16/4/5/1/3/2/1/1

Christina Raae Andersen, født 11/4 1989 Roskilde.

16/4/5/1/3/2/2

Karina Beck, født 1/7 1967 Vor Frelsers sogn, Esbjerg, advokatsekre-

tær. Gift men ægteskabet opløst. Bopæl Esbjerg.

I barn.

16/4/5/1/3/2/2/1

Stephanie Beck, født 27/11 1994 Vor Frelsers sogn, Esbjerg.

16/4/5/1/3/3

Thomas Bent Thygesen, født 29/3 1949 Århus, smed- og maskinarbejder. Gift 28/3 1970 Nordby **Pia Lauritzen**, født 22/11 1949 Nordby. Bopæl Havnbjerg.

2 børn.

16/4/5/1/3/3/1

Martin Thygesen, født 24/8 1970 Vor Frelsers sogn, Esbjerg, bagermester. Samboende med **Margrethe Haahr**, født 8/11 1967 Esbjerg, kontorassistent. Bopæl Tjæreborg.

2 børn.

16/4/5/1/3/3/1/1

Christina Haahr, født 6/5 1991 Vor Frelsers sogn, Esbjerg.

16/4/5/1/3/3/1/2

Charlotte Haahr, født 1/4 1996 Ansgar sogn, Odense.

16/4/5/1/3/3/2

Peder Thygesen, født 22/5 1973 Vor Frelsers sogn, Esbjerg, produktions tekniker. Gift 15/8 1998 Havnbjerg **Britt Tornehave Andersen**, født 1/4 1972 Glostrup, kontorassistent (d.a. Jørgen Tornehave Andersen, Annie Kæmmer). Bopæl Albertslund.

2 børn.

16/4/5/1/3/3/2/1

Camilla Tornehave Thygesen, født 7/10 2000 Sønderborg.

16/4/5/1/3/3/2/2

Casper Tornehave Thygesen, født 29/3 2005 Sønderborg.

16/4/5/1/4

Anna Margrethe Thygesen, født 22/12 19 I I Sønderho, død 24/11 1998 Næstved, tilskærer. Gift 10/6 I 935 Set. Johannes Kirke, Frederiksberg **Orla Bonnavent-Jensen**, født 18/1 1900 Frederiksberg, Kbhvn., død 18/1 1964 Frederiksberg, Kbhvn., gartner (s.a. Jens Rasmus Jensen, Ida Christine Larsen).

I barn.

16/4/5/1/4/1

Gerda Bonnavent-Jensen, født 7/10 1936 Sokkel und sogn, Kbhvn., kontorassistent. Gift I 3/4 I 957 Frederiksberg sogn, Kbhvn. **Henning Ahlgren Hansen**, født 19/9 1932 Søborg sogn, Kbhvn., død 16/9 1979 Herlufmagle sogn, Kbhvn., værkfører (s.a. Ejner Kristian Hansen, Ella Hansine Pedersen). Bopæl Næstved.

2 børn.

16/4/5/1/4/1/1

Erik Ahlgren Hansen, født 9/9 1960 Herlev sogn, Kbhvn., lagerarbejder. Bopæl Haslev.

16/4/5/1 /4/1 /2

Karen Ahlgren Hansen, født 27/12 1963 Herlev sogn, Kbhvn., kontorassistent. Gift 27/8 1988 Set. Jørgens sogn, Næstved **Henning Mørck**, født 17/2 1959 Rigshospitalet, Kbhvn (Husum), fængselsbetjent (navneforandring 21/8 1984 fra Nielsen) (s.a. Knud Nielsen, Agnes Mørck). Bopæl Næstved.

2 børn.

16/4/5/I/4/I/2/1

Jesper Mørck, født 18/11 1990 Herlufsholm sogn, Næstved.

I 6/4/5/1/4/1 /2/2

Annika Mørck, født 24/7 1994 Herlufsholm sogn, Næstved.

SØSKENDERÆKKE NR. 30

FAR NR. 48/4

MOR NR. 75/3/3/1

1. **Mette Hansdatter.**
Født ?/1 1740 Sønderho, død 1/7 1797 Sønderho.
2. **Peder Hansen Madsen.**
Født 1742 Sønderho, død 8/7 1813 Sønderho.
3. **Jens Hansen Pedersen.**
Født ?/6 1744 Sønderho, død?
4. **Jepp Hansen Pedersen.**
Født 19/11 1750 Sønderho, død 10/12 1829 Sønderho.
5. **Anne Hansdatter.**
Født 27/5 1752 Sønderho, død 27/7 1825 Sønderho.
6. **Hans Hansen Pedersen.**
Født 29/7 1754 Sønderho, død 1/4 1833 Sønderho.
7. **Jes Hansen Pedersen.**
Født 18/9 1758 Sønderho, død 19/8 1844 Sønderho.
8. **Mette Hansdatter.**
Født 3/11 1760 Sønderho, død 4/7 1828 Sønderho.

1/2/2/1/4/2/1 (side 709)

Elly Harriet Pedersen, født 20/12 1915 Davids sogn, Kbhvn., død 17/8 1989 Glostrup, syerske. Gift 1.g. 18/11 1936 Kbhvn.'s Rådhus
Hans Peder Marius Hansen, født 8/8 1908 Kbhvn., død ??/?? 1972 Kbhvn., skrædder (s.a. Augusta og Hans Hansen). Ægteskabet opløst. Gift 2.g. 25/7 1957 Kbhvn. **Tage Hedemann Mogensen**, født 9/12 1911 Randers, død 9/3 1975 Glostrup, specialarbejder (s.a. Johanne og Karl Mogensen).

2 børn i I. ægteskab.

1/2/2/1/4/2/1/1

Anni Hedemann Mogensen, født 19/10 1938 Set. Jacobs sogn, Østerbro. Gift 20/7 1963 Haslev **Per Krogh**, født 30/6 1942 Haslev, reklamechef (s.a. Jens Christian Krogh (Hansen slettet), Anna Dorothea Jensen). Ægteskabet opløst 1974. Bopæl Søborg. 3 børn.

1/2/2/1/4/2/1/1/1

Carsten Krogh, født 29/1 1964 Frederiksberg, partner. Gift 1996 Frederiksberg **Anne Thymsgaard Thy**, født 8/5 1968 Odense, kontorassistent (d.a. Gitte og Vagn Thy). Bopæl Odense.

2 børn.

1/2/2/1/4/2/1/1/1/1

Jonathan Krogh, født 20/12 1995 Frederiksberg.

1/2/2/1/4/2/1/1/1/2

Marie-Louise Krogh, født 9/9 1998 Gentofte.

1/2/2/1/4/2/1/1/2

Christina Krogh, født 31/5 1967 Set. Josefs sogn, Kbhvn., planner. Bopæl Kbhvn. K.

1/2/2/1/4/2/1/1/3

Martin Krogh, født 31/5 1967 Set. Josefs sogn, Kbhvn., marketingsassistent. Bopæl Kbhvn. V.

1/2/2/1/4/2/1/2

Hans-Henrik Hedemann Mogensen, født 8/10 1944 Kapernaums sogn, Kbhvn., airsteward. Gift 10/9 1966 Årby **Lissi Marie Pedersen**, født 6/10 1942 Asnæs, husmoder (d.a. Anna og Verner Pedersen). Bopæl Haslev.

4 børn.

1/2/2/1/4/2/1/2/1 (side 710)

Jan Hedemann Mogensen, født 17/2 1967 Charlottenlund, død 15/5 1967.

1/2/2/1/4/2/1/2/2

Lene Hedemann Mogensen, født 6/4 1970 Set. Josephs Hospital, Kbhvn. Samboende med **Claus Holbøll Gawron**, født 17/1 1967, isolatør. Bopæl Skælskør.

2 børn.

1/2/2/1/4/2/1/2/2/1

Mathias Hedemann Friis Petersen, født 22/12 1992
Skælskør.

1/2/2/1/4/2/1/2/2/2

Signe Hedemann Gawron, født 5/8 1998 Slagelse.

1/2/2/1/4/2/1/2/3

Charlotte Hedemann Mogensen, født 30/10 1971 Taastrup,
smørrebrødsjomfru. Bopæl Nørrebro, Kbhvn.

1 barn.

1/2/2/1/4/2/1/2/3/1

Christoffer Hedemann Mogensen, født 27/4 1997
Glostrup.

1/2/2/1/4/2/1/2/4

Peter Hedemann Mogensen, født 16/12 1975 Glostrup, pro-
gramør. Bopæl Valby.

I/2/2/1/4/2/2

Amy Elisabeth Pedersen, født 24/10 1917 Davids sogn, Kbhvn., hus-
moder. Gift 7/4 1939 Set. Jakobs sogn, Kbhvn. **Kaj Albert Peder
Hansen**, født 27/1 O 1916 Rosenvængets sogn, Kbhvn., maskinarbejder
(s.a. Severin Hansen, Ida Kirstine Hansen). Bopæl Ry Plejehjem.
3 børn.

I/2/2/1/4/2/2/1

Henning Hansen, født 2/9 1940 Set Mathæus sogn, døbt Frihavns-



*Ethel I. Nielsen, Henning Hansen,
Dorte Juul Hansen og John Juul Hansen*

kirken, Kbhvn., død 29/11 2000 Rigshospitalet Kbhvn., murer-
ter. Gift 31/7 1965 Sjælør Kirke, Sydhavnen **Ethel Ingeborg
Nielsen**, født 17/2 1942 Berlin, Tyskland, butiksmedarbejder (d.a.
Erwin Kristian Nielsen, Ellen Margethe Juul). Bopæl Solrød.

2 børn.

1/2/2/1/4/2/2/1/1

Dorte Juul Hansen, født 30/4 1969 Glostrup Sygehus, Kbhvn.,
studerende. Samboende med **Michael Borg Rasmussen**, født
20/4 1970 Præstevangs sogn, Hillerød, studerende (s.a. Kurt
Rasmussen, Helene Borg). Bopæl Kbhvn.

2 børn.

1/2/2/1/4/2/2/1/1/1

Ida Elisabeth Borg Hansen, født 31/12 1999
Frederiksberg Hospital.

1/2/2/1/4/2/2/1/1/2

Peter Borg Hansen, født 25/10 2004 Frederiksberg
Hospital.

1/2/2/1/4/2/2/1/2

John Juul Hansen, født 7/11 1972 Vor Frelsers sogn, Esbjerg.,
gartnermedhjælper. Bopæl Solrød.

1/2/2/1/4/2/2/2

Hanne Hansen, født 23/3 1945 Ansgarkirken sogn, Kbhvn., labo-
rant. Gift 7/5 1966 Ballerup Kirke **Erland Winterberg**, født 25/10
I 944 Århus, ingeniør (s.a. Ernst Peter Evald Winterberg).
Ægteskabet opløst 1/1 1998. Bopæl Ry.

2 børn.

1/2/2/1/4/2/2/2/1

Gunna Winterberg, født I 6/10 1973 Århus. Samboende med
Anders Peter Mejer, født 30/4 1970 Århus, grafisk designer
(s.a. Henrik Mejer). Bopæl Kbhvn. V.

I barn.

1/2/2/1/4/2/2/2/1/1

Bror Winterberg Mejer, født 16/2 2003.

1/2/2/1/4/2/2/2/2

Tilde Winterberg, født 22/2 1976 Århus, account manager.
Bopæl Frederiksberg C.

1/2/2/1/4/2/2/3

John Hansen, født 28/9 1948 Ansgarkirkens sogn, Kbhvn., flyve-
mekaniker. Gift 23/10 1971 Aalborg Domkirke **Birgit Anette
Vedsted**, født 16/2 1950 Ansgar sogn, Aalborg, damefrisørinde
(d.a. Helge Gunner Vedsted, Elly Dahl Sørensen). Bopæl Billund.
2 børn adopteret.

1/2/2/1/4/2/2/3/1

Dea Prithika Vedsted Hansen, født 20/3 1977 Sri Lanka, gra-
fisk designer. Bopæl Lunderskov.

1/2/2/1/4/2/3/2

Tim Sharad Vedsted Hansen, født 7/9 1983 Indien, studerende. Bopæl Askeby, Møn.

1/2/2/1/4/2/3

Jytte Pedersen, født 23/8 1919 Davids sogn, Kbhvn. Gift 19/8 1944

Valdemar Andreas Raunstrup Mortensen, født 3/ IO 1917, død ?. Bopæl Kbhvn.

1 barn.

1/2/2/1/4/2/3/1

Claus Arne Raunstrup Mortensen, født 22/10 1945. Gift 12/11

1968 **Ulla Jarnved Pedersen**, født 17/1 1947. Bopæl Kbhvn. N.

1 barn.

1/2/2/1/4/2/3/1/1

Gitte Jarnved Mortensen, født 24/2 1971.

1/2/2/1/4/2/4

Inge Pedersen, født 1/7 1924 Davids sogn, Kbhvn., pensionist. Gift

11/11 1950 Kbhvn.'s Rådhus **Helge Villy Nielsen**, født 25/5 1910 Set.

Stefans sogn, Kbhvn., død 20/12 1971 Roskilde, radiomekaniker (s.a.

Kristine og Holger Nielsen). Ægteskabet opløst 23/10 1965. Bopæl

Valby.

2 børn.

1/2/2/1/4/2/4/1

Lars Carsten Nielsen, født 3/3 1951 Valby sogn, Kbhvn., renovationsarbejder. Bopæl Valby.

1/2/2/1/4/2/4/2

Gitte Helle Nielsen, født 17/11 1952 Hellig Kors sogn, Kbhvn.,

marketingkonsulent. Gift 17/11 1989 Kbhvn.'s Rådhus **Frede**

Conrad Jacobsen, født 11/12 1941 Simeons sogn, Kbhvn., vogn-

mand (s.a. Peter Konrad Martin Jakobsen, Dora Anny Irene, født

Jakobsen). Bopæl Kbhvn. Ø.

1/2/2/1/4/3 (side 710)

Mette Hansen, født 9/12 1890 Sønderho, død 4/3 1978 Rørvig. Gift 17/3

1925 Frederiksberg **Lauritz Peter Christian Olsen**, født 27/11 1887

Rørvig, død 12/6 1967 Rørvig, fisker (s.a. indsidder Lauritz Sophus Olsen,

Ane Marie Nielsen).

1/2/2/1/4/4 (side 711)

Petra Hansen, født 29/8 1897 Sønderho, død 28/8 1972 Sønderho. Gift

19/10 1923 Sønderho **Carl Jensen**, født 10/12 1899 Nordby, død 28/10

1989 Fanø Plejehjem. Urnen nedsat Sønderho, gårdejer (s.a. husmand

Niels Jensen, Anne Cathrine Pedersen).

5 børn.

1/2/2/1/4/411

Vagner Jensen, født 24/1 1924 Sønderho, arbmd. Gift 5/5 1955

Bjerremose **Gerda Espersen**, født 26/9 1933 Brøndum (d.a. Emma og

Andreas Espersen). Bopæl Varde.

1 barn.

1/2/2/1/4/4/1/1

Jytte Jensen, født 16/1 1959 Varde, pædagog. Samboende med **Karl Kristian Jensen**, født 24/12 1946 Stadil, gårdmand (s.a. Helga og Ejner Jensen). Bopæl Tistrup.

3 børn.

1/2/2/1/4/4/1/1/1

Peder Jensen, født 9/11 1983 Varde, studerende. Bopæl Varde.

1/2/2/1/4/4/1/1/2

Louise Jensen, født 29/5 1986 Vor Frelsers sogn, Esbjerg.

1/2/2/1/4/4/1/1/3

Jakob Jensen, født 2/6 1992 Grindsted.

1/2/2/1/4/4/2

Ellen Jensen, født 5/4 1925 Sønderho, død 5/6 1975 Rødovre. Gift 20/4 1957 Sønderho **Arne Stensfeldt**, født 6/9 1924 ? Nakskov, død 4/11 2004 Tåstrup, arbejdsmand.

1/2/2/1/4/4/3 (side 711)

Ebba Jensen, født 8/10 1927 Sønderho, husmoder. Gift 25/12 I 953 Sønderho **Erik Gustav Lennart Hallstrøm**, født 29/9 1927 Malmø, toldmester (s.a. Anna og Johannes Ji.insson). Bopæl Arløv, Sverige.

2 børn.

1/2/2/1/4/4/3/1

Monika Hallstrøm, født 15/5 1954 Malmø, sekretær. Gift 29/5 1976 Malmø **Tore Ve**a, født 6/4 1952 Moelv, Norge, banktjenestemand (s.a. Kari og Arne Ve). Ægteskabet opløst. Bopæl Lillehammer.

2 børn.

1/2/2/1/4/4/3/1/1

Øystein Vea, født 16/9 1980 Lillehammer, studerende. Bopæl Lillehammer.

1/2/2/1/4/4/3/1/2

Ragnhild Vea, født 15/10 1985 Lillehammer, studerende. Bopæl Lillehammer.

1/2/2/1/4/4/3/2

Sonja Hallstrøm, født 25/10 1955 Malmø, chefredaktør. Gift 1.g. 13/6 1980 Bjerred **Gøran Bokblad**, født 5/7 1954 Malmø, mentalplejer (s.a. Sonja og Sten Bokblad). Ægteskabet opløst. Gift 2.g. 12/5 1989 Kbhvn. **Jan Ljungvall**, født 4/4 1953 Ji:inkøping, projektleder (s.a. Brita og Rolf Ljungvall). Bopæl Lund, Sverige.

I barn i 1. ægteskab.

I barn i 2. ægteskab.

1/2/2/1/4/4/3/2/1

Joakim Bokblad, født 5/7 1979 Lund, mentalplejer. Bopæl Malmø.

1/2/2/1/4/4/3/2/2

Jens Ljungvall, født 12/3 1993 Lund.

1/2/2/1/4/4/4 (side 711)

Osvald Jensen, født 5/3 1930 Sønderho, død 30/4 2003 Centralsygehuset, Esbjerg, begr. Sønderho, fyrskibsmatros. Gift 9/9 1971 Esbjerg **Gurli Hansine Andersen**, født 22/9 1942 Sønderho, død 17/2 1986 Sønderho, husmoder. Bopæl Sønderho.

2 børn. se 30/4/3/5/2/3/2/3.

1/2/2/1/4/4/4/1 (side 712)

Poula Andersen, født 2/11 1961 Sønderho.

1/2/2/1/4/4/4/2

Ulla Jensen, født 30/3 1972 Sønderho, butiksassistent. Bopæl Rindby.

I/2/2/1/4/4/5

Henning Jensen, født 13/10 1934 Sønderho, død 21/5 2003 Nordby, begr. Sønderho, vognmand. Ugift.

I/2/5/2/3 (side 715)

Niels Hansen, født 31/10 I 856 Sønderho, død 19/ I 1930 Sønderho, styrmand. Gift 1 /2 I 887 Sønderho **Lene Madsine Lassen**, født 6/9 1863 Sønderho, død 22/1 1953 Sønderho.

0 børn. se 18/8/2/4.

1/2/5/2/9/3/1 (side 716)

Kaj Midtgaard Sørensen, født 21/1 1937 Grønbjerg, Oksby sogn, fisker. Gift 9/12 1961 Oksby **Kirsten Grønbjerg Pedersen**, født 24/9 1941 Oksby (d.a. Hans Christian Pedersen, Anna Hansen). Bopæl Blåvand.

3 børn.

I/2/5/2/9/3/1/I

Kasper Midtgaard Sørensen, født 4/7 1962 Varde, projektleder. Gift 25/5 1995 Hjerting **Helle Holm Poulsen**, født 8/4 1966 Vor Frelsers sogn, Esbjerg, social-og sundhedsmedhjælper (d.a. Inger og Leif Poulsen). Bopæl Varde.

2 børn.

1/2/5/2/9/3/1/1/1

Christian Midtgaard Sørensen, født 6/7 1991 Vor Frelsers sogn, Esbjerg.

1/2/5/2/9/3/1/1/2

Maria Midtgaard Sørensen, født 29/5 1994 Vor Frelsers sogn, Esbjerg.

1/2/5/2/9/3/1/2

Kenneth Midtgaard Sørensen, født 21/ 1 2 1964 Varde, rørsmid. Gift 5/12 1992 Oksby **Hanne Hildebrandt Pedersen**, født 18/5 1966 Varde, socialpædagog (d.a. Gudrun og Svend Aage Hildebrandt Pedersen). Bopæl Oksbøl.

2 børn.

1/2/5/2/9/3/1/2/1

Sonny Midtgaard Sørensen, født 8/10 1992 Vor Frelsers sogn, Esbjerg.

1/2/5/2/9/3/1/2/2

Mark Midtgaard Sørensen, født 16/11 1994 Vor Frelsers sogn, Esbjerg.

1/2/5/2/9/3/1/3

Jeppe Midtgaard Sørensen, født 25/8 1967 Varde, offshoremedarbejder. Bopæl Blåvand.

1/2/5/2/9/3/2

Ulla Smed Sørensen, født 11/6 1939 Grønbjerg, Oksby sogn. Samboende med **Jens Sørensen**, født 4/6 1936 Hjortkær, Grimstrup sogn, smed (s.a. muremester Jens Schmidt Sørensen, Dagmar Frederikke Jensen). Bopæl Esbjerg.

2 børn.

1/2/5/2/9/3/2/1

Tommy Smed Sørensen, født 22/6 1966 Vor Frelsers sogn, Esbjerg, død 21/4 1972 Vor Frelsers sogn, Esbjerg.

1/2/5/2/9/3/2/2

Jan Sørensen, født 9/5 1977 Vor Frelsers sogn, Esbjerg, chauffør. Bopæl Frederiks.

1/2/5/3/2/5 (side 717)

Sørine Jensen, født 9/4 1891 Sønderho, død 12/4 1968 Centralsygehuset, Vor Frelsers sogn, Esbjerg, begr. Sønderho. Gift 6/8 1920 St. Michaelis sogn, Fredericia **Hans Alfred Viggo Christensen**, født 19/ IO 1892 Trinitatis sogn, Fredericia, død 2/8 1951 Sædding, Guldager sogn, fyrassistent i Fornæs (s.a. Anders Christensen, Maren Thomsen).

2 børn.

1/2/5/3/2/5/1

Grethe Christensen, født 6/1 1923 Strib, sygeplejerske. Gift 19/7 1952 Sønderho **Knud Thomsen**, født 15/7 1926 Sønderho, død 1/5 2001 Sønderho, skibsfører. Bopæl Sønderho.

3 børn. se 6/1/5/1/1/5

1/2/5/3/2/5/2

Jørgen Tom Christensen, født 10/8 1926 Strib, civilingeniør. Gift 1. g. 31/10 1952 Glamsbjerg **Eva Ejdrup Hansen**, født 30/11 1929 Glamsbjerg, død 17/12 1975 Kastrup, laborant (d.a. Peter Hansen, Elisabeth Marie Frederiksen). Gift 2. g. 5/2 1981 Tårnby **Hanne Bække) Christiansen**, født 22/10 1939 Silkeborg, overassistent (d.a. Niels Peter Christiansen, Else Hemmingsen Bækkel). Bopæl Horbelev. 2 børn i 1. ægteskab.

1/2/5/3/2/5/2/1

Helle Ejdrup Christensen, født 12/5 1955 Kastrup, overlæge. Samlevede med **Henrik Bernhard Winther**, født 6/1 1955 Kbhvn., økonom (s.a. Mogens Winther, Elise Andersen-Høyer). Gift 26/7 1986 Lyngby, Kbhvn. **Christian Bredkjær**, født 24/2 1958 Detroit, Michigan, USA, salgsdirektør (s.a. Erik Rask, Margrethe Lund Bredkjær Hansen). Bopæl Gentofte.

I barn i parforhold.

2 børn.

1/2/5/3/2/5/2/1/1

Eva Ejdrup Winther, født 15/1 1982 Hvidovre, Kbhvn., stud. scient. pol.

1/2/5/3/2/5/2/1/2

Mathias Ejdrup Bredkjær, født 20/4 1986 Gentofte.

1/2/5/3/2/5/2/1/3

Mie Marie Ejdrup Bredkjær, født 25/2 1990 Gentofte.

1/2/5/3/2/5/2/2

Ole Tom Christensen, født 21/6 1958 Kastrup, økonom. Gift 5/6 1992 Kbhvn. **Nynne Helle Lykke Hansen**, født 8/5 1955 Svendborg, konsulent (d.a. Steffen Lykke Hansen, Hanne Pedersen). Bopæl Kbhvn.

2 børn.

1/2/5/3/2/5/2/2/1

Gitte Lykke Christensen, født 16/4 1991 Hvidovre.

1/2/5/3/2/5/2/2/2

Aske Lykke Christensen, født 5/10 1994 Gentofte.

1/2/5/3/5/4/1 (side 719)

Aase Sonnicha Mariane Pedersen, født 11 /1 O 1933 på det Kommunale Sygehus, Vor Frelsers sogn, Esbjerg, død 13/ IO 1933 på det Kommunale Sygehus, Vor Frelsers sogn, Esbjerg, begr. Sønderho.

1/2/5/3/5/4/2

Peder Martin Pedersen, født 25/6 1935 Zions sogn, Esbjerg, død 7/12 2004 Sædden sogn, Esbjerg, automekaniker, senere kørselschef i Tjæreborg. Gift 14/ I I 1975 Grundtvigs sogn, Esbjerg **Kirsten Lis Eriksen**, født 10/8 1942 Grindsted, lægesekretær (d.a. direktør Valter Eriksen, Emmy Susanne Christensen). Bopæl Esbjerg.

I barn.

1/2/5/3/5/4/2/1

Tina Pedersen, født 24/4 1976 Vor Frelsers sogn, Esbjerg, lærer.

Bopæl Vejle. Ugift.

1/2/5/3/5/5 (side 719)

Johnny Willy Thomsen, født 1/3 1902 Sønderho, død 6/2 1987 Vor Frelsers sogn, Esbjerg, radiotelegrafist, kriminalassistent. Gift 5/10 1930 Vor Frelsers sogn, Esbjerg **Anna Brinch Larsen**, født 21/1 O 1905 Zions sogn, Esbjerg, død 13/3 1992 Vor Frelsers sogn, Esbjerg.

3 børn. se 32/2/1/1/4/4/1.

1/2/5/3/5/5/1

Erling Sonnich Thomsen, født 2/2 1936 Ringkøbing, Ph.D. (pharm). Pensioneret 2003 fra Danmarks Farmaceutiske Universitet. Gift 1 .g. 16/8 1959 Brønshøj **Helene Østergaard**, født 25/2 1936 Kbhvn., cand. pharm. Ægteskabet opløst 1/2 I 1987. Gift 2.g. 12/8 2000 Karlebo **Lene Thommesen Lind**, født 16/6 1942 Hellig Kors, Kbhvn., pædagog. Bopæl Allerød.

2 børn.

1/2/5/3/5/5/ 1/1

Peter Sonnich Thomsen, født 9/2 1960 Frederiksberg, Kbhvn. Gift 30/12 1994 Frederiksberg **Annette Vibeke Jensen**, født 27/1 0 1958 Hørsholm, socialpædagog (d.a. Hans Henning Jensen, Karen Pedersen). Bopæl Hammersholt, Hillerød.

2 børn.

1/2/5/3/5/5/1/1/1

Tania Beate Thomsen, født 18/7 1995 La Paz, Bolivia.

1/2/5/3/5/5/1/1/2

Cristina Lucyna Thomsen, født 29/7 1998 Tarija, Bolivia.

1/2/5/3/5/5/1/1/2

Vibeke Østergaard Thomsen, født 6/2 1964 Rødovre sogn, Kbhvn., humanbiolog. Gift 2/6 1995 Søllerød **Lars Lundkrog Kristensen**, født 1 1/9 1961 Silkeborg, ingeniør. Bopæl Birkerød. 2 børn.

1/2/5/3/5/5/1/2/1

Mads Lundkrog Kristensen, født 12/7 1995 Gentofte.

1/2/5/3/5/5/1/2/2

Rasmus Lundkrog Kristensen, født 27/7 2000 Gentofte.

1/2/5/3/5/5/2

Preben Frank Thomsen, født 12/11 1938 Zions sogn, Esbjerg, pens. afdelingsingeniør TV Forsyningen, Esbjerg Kommune. Gift I .g. 3/11 I 962 Esbjerg **Tove Margrethe Bager**, født 26/9 1941 Hjørring, soci- alrådgiver. (d.a. læge Carl Christian Bager, Else Marie Kristensen). Ægteskabet opløst 1981. Gift 2.g. 1987 Nordby, Fanø **Grete Olesen**, født 28/8 1942 Holstebro, oversygeplejerske (d.a. Vagn Olesen, Gerda Poulsen). Bopæl Esbjerg.

2 børn.

I 1/2/5/3/5/5/2/ I

Mette Brinch Thomsen, født 29/4 1964 Vor Frelsers sogn, Esbjerg, cand. oecon. Gift 18/5 1991 Århus Domkirke **Morten Sell**, født 2/9 1961 Ansgar sogn, Odense, døbt Åbyhøj Kirke, inge- niør (Jensen slettet) (s.a. Arne Sell (Jensen), Inge Eilstrup). Bopæl Ebeltoft.

2 børn.

1/2/5/3/5/5/2/1/1

Emil Brinch Sell, født 23/5 1995 Århus, døbt Dråby sogn.

1/2/5/3/5/5/2/1/2

Emma Brinch Sell, født 22/2 1998 Århus, døbt Dråby sogn.

1/2/5/3/5/5/2/2

Hanne Brinch Thomsen, født 12/2 1969 Vor Frelsers sogn, Esbjerg, cand. scient. pol., chefkonsulent, accenture. Gift 22/5 1997 Frederiksberg Slotskirke **Martin Brinch Johncke**, født 7/8 1966 Holstebro, cand. scient. pol, økonomichef, Coop. Bopæl Birkerød.

2 børn.

1/2/5/3/5/5/2/2/1

Sara Brinch Johncke, født 16/2 2000 Hvidovre.

1/2/5/3/5/5/2/2/2

Rasmus Brinch Johncke, født 8/1 2003 Rødovre.

1/2/5/3/5/5/3

Jens Ebbe Thomsen, født 28/10 1948 Vor Frelsers sogn, Esbjerg, mag. scient i datalogi. Gift 16/3 1974 **Karen Marie Simonsen**, født 16/2 1951 Kbhvn., cand. scient i datalogi. Bopæl Hinnerup. 2 børn adopteret.

1/2/5/3/5/5/3/1 (side 720)

Lotte Shantine Thomsen, født 21/3 1974 Indien. Gift 6/4 1999

Jørgen Erik Dahl, født 24/8 1964. Bopæl Viborg.

2 børn.

1/2/5/3/5/5/3/1/1

Susanne Dahl Thomsen, født 22/9 1996 Viborg.

1/2/5/3/5/5/3/1/2

Jeff Dahl Thomsen, 6/1 2003 Viborg.

1/2/5/3/5/5/3/2

Nina Asha Thomsen, født 8/5 1976 Indien, pædagog. Bopæl Hinnerup.

1/2/5/3/5/6 (side 720)

Martin Sigvald Thomsen, født 24/11 1904 Sønderho, død 1/9 1977 Italien, skibskok, senere Indehaver af Dansk Ravindustri, Brønshøj. Gift 1.g. 23/9 1930 Kbhvn.'s Rådhus **Ida Johanne Sonnichsen**, født 27/9 1900 Sønderho, død 5/9 1943 Husum sogn, Kbhvn., urnen nedsat på Sønderho Kirkegaard. Gift 2.g. 8/1 1944 Kbhvn.'s Rådhus **Klara Margrethe Petersen**, født 11/4 1906 Fanefjord, Møn, død 16/4 2000 Husum.

2 børn i l. ægteskab. se 32/2/11/3/9/3/4. Se de 3 første bøger.

1/2/5/3/5/6/1

Minna Thomsen, født 10/4 1933 Husum sogn, Kbhvn., kartonage-
medarbejder. Gift 22/12 1956 Kbhvn.'s Rådhus **Svend Aage Koch**,



*Minna Thomsen og
Svend Aage Koch*

født 19/5 1926 Rønne, portner (s.a. Andreas Johannes Koch, Esther Nielsine Dorthea Kristoffersen). Bopæl Kbhvn.Ø.

2 børn.

1/2/5/3/5/6/1/1

Peter Koch, født 23/12 1957 Set. Stefans sogn, Kbhvn., telefonmontør. Gift 24/2 1983 Kbhvn.' s Rådhus **Birgit Else Sørensen**, født 16/1 1959 Aldersro sogn, Kbhvn., plejemedhjælper (d.a. Ebba og Herbert Sørensen). Bopæl Brønshøj.

2 børn.

1/2/5/3/5/6/1/1/I

Danny Koch, født 26/11 1986 Husum sogn.

1/2/5/3/5/6/1/1/2

Monica Koch født 9/8 1989 Husum sogn.

1/2/5/3/5/6/1/2

Marianne Koch, født 6/7 1961 Hellig Kors sogn, Kbhvn., sekretær. Gift 17/2 1990 Søllerød Rådhus **Michael Harboe Larsen**, født 26/7 1965 Vor Frelsers sogn, Kbhvn., fuldmægtig (s.a. Torben Harboe Larsen, Connie Hansen). Bopæl Taastrup.

1 barn.

1/2/5/3/5/6/1/2/I

Philip Christian Harboe Larsen, født 17/8 1990 Kingos sogn, Kbhvn.

1/2/5/3/5/6/2

Willy Sonnich Thomsen, født 17/9 1935 Kbhvn., død 19/1 2003 Kbhvn., afdelingschef. Gift 2/4 1958 Kbhvn. **Lizzie Nordkov**, født 12/7 1935 Kbhvn., bankassistent. Bopæl Kbhvn.

2 børn.

1/2/5/3/5/6/2/1

Susanne Nordkov, født 13/5 1960 Kbhvn. (navneforandring fra Thomsen). Gift **Palle Hansen**, født ?. Bopæl Herlev.

2 børn.

1/2/5/3/5/6/2/I/I

Vincent Hansen.

1/2/5/3/5/6/2/1/2

Isabel Hansen.

1/2/5/3/5/6/2/2

Per Sonnich Thomsen, født 29/3 1963 Rødovre, projektleder. Bopæl Hørsholm.

1/2/5/3/5/7 (side 720)

Thora Thomsen, født 27/11 1908 Sønderho, død ?/6 2000 Flint, Michigan. Gift 16/8 1931 Flint, Michigan **Søren Andersen Fischer**, født 26/2 I 904 Sønderho, død 28/ I I 1981 Tamarac, Florida, værkfører på Chevroletfabrikkerne i Flint.

2 børn. se 27/7/5/8/3.

1/2/5/3/7 (side 721)

Jens Hansen Thomsen, født 7/10 1862 Sønderho, død ?/10 1938 Raymond,

Washington, emigreret til USA I 0/6 1884, farmer i Raymond, Washington. Gift 7/10 1887 Astoria, Oregon **Constance Marie Hansen**, født 6/5 1866 Naskov, Danmark, død ?/6 1965 Raymond, Washington (d.a. Karen (Carrie) og Jacob Larsen Hansen).

7 børn.

I 2/5/3/7/1

Hans Albert Thompson, født 15/9 1888 Raymond, Washington, død 9/ I 2 1978 South Bend, Washington, fisherman. Gift 11/11 1920 **Marjorie Aurelia Heath**, født 28/1 1898 South Bend, Washington, død ? South Bend.

4 børn.

1/2/5/3/7/1/1

Dorothy May Thompson, født 14/1 1922. Gift 6/7 1944 **Arnold Phillip Bill**, født 9/5 1922, service station owner i South Bend, Washington. Bopæl South Bend, Washington.

3 børn.

I 2/5/3/7/ I I/1

Sherilyn Marie Bill, født 29/6 1945 South Bend, Washington, død 19/2 1965.

1/2/5/3/7/1/1/2

Lawrence Arnold Bill, født 14/4 1948. Gift 1.g. 13/6 1967 **Kathy Sue Capps**, født I /I 1950. Ægteskabet opløst. Gift 2.g. **Janis Triplett**. Ægteskabet opløst. Gift 3.g. 23/4 1994 **Cheryle Harrison** født 16/9 1952. Bopæl Okanogan, Washington.

2 børn I. ægteskab.

2 børn 2. ægteskab.

I barn 3. ægteskab.

1/2/5/3/7/1/1/2/I

Kelly Rae Bill, født 12/9 1967 South Bend, Washington., lærer. Bopæl Aberdeen, Washington.

2 børn.

1/2/5/3/7/1/1/2/1/I

Rylie Bill, født 28/12 2003.

1/2/5/3/7/1/1/2/1/2

Michael Ray Bill, født 21/2 2005 Olympia, Washington.

1/2/5/3/7/1/1/2/2

Michael Lawrence Bill, født 11/10 1968. Gift **Cameo West**. Bopæl Raymond, Washington.

4 børn.

1/2/5/3/7/1/1/2/2/1

David Dakota Bill, født 18/6/1992.

1/2/5/3/7/1/1/2/2/2

Ty Austin Bill, født 31/1 1994.

1/2/5/3/7/1/1/2/2/3

Kenya Juanita Bill, født 25/11 1998.

1/2/5/3/7/1/1/2/2/4

Erin Micah Hill, født ?/9 2000.

1/2/5/3/7/1/1/2/3

Kyle Triplett Hill, født 10/2 1983 Olympia, Wa.

1/2/5/3/7/1/1/2/4

Andrew Triplett Hill, født 31/10 1984 Olympia, Wa.

1/2/5/3/7/1/1/2/5

Kaylee Harrison, født 16/11 1982.

1/2/5/3/7/1/1/3

Nancy Darlene Hill, født 30/7 I 952 South Bend, Washington. Gift I 0/9 1977 South Bend, Washington with **William C. Cunha**, født 30/3 1950 San Jose, Californien, vineyard manager. Bopæl Templeton, Californien.

2 børn.

1/2/5/3/7/1/1/3/1

Linnaea Elizabeth Hill Cunha, født 1/3 I 988 San Luis Obispo, Californien.

1/2/5/3/7/1/1/3/2

Devin Mikael Hill Cunha, født 31/10 1999 San Luis Obispo.

1/2/5/3/7/1/2

Constance Jane Thompson, født 16/12 1923, død 1/5 1998 Prosser, Washinton, hardware store owner. Gift 1.g. 12/4 1943 Raymond **Raymond Leroy Parks**, født 2/8 19??. Ægteskabet opløst. Gift 2.g. I I /11 1946 **Floyd Lorentsen**, født 9/7 19 I 5 Raymond, Washington, død 16/1 1948 Raymond, Washington. Gift 3.g. 21/9 1958 South Bend, Washington **Gerald Cook**, født 14/7 1924, død ? Process, Washington, hardware store owner.

1 barn i I . ægteskab.

I barn i 2. ægteskab.

I barn i 3. ægteskab.

1/2/5/3/7/ I/2/1

Raymond Leroy Parks, født 11/5 1944, hardware store owner. Gift 13/11 1989 Prosser, Washington **Lisa Gibbs**, født ?. Bopæl Prosser, Washington.

2 børn.

1/2/5/3/7/1/2/1/1

Ronnie Lee Parks født 9/9 1981.

1/2/5/3/7/1/2/1/2

Sle Glenn Parks født 24/6/1985.

1/2/5/3/7/1/2/2

Linda Sue Lorentsen, født 2/12 1947 Raymond, Washington, teacher and social/financial services. Bopæl Seattle, Washington.

1/2/5/3/7/1/2/3

Jeffrey Cook, født 14/8 1959 Roseburg, Oregon, hardware store owner. Gift **Rose Foster**, født 6/10 1984. Bopæl Prosser, Washington.

2 børn.

1/2/5/3/7/1/2/3/1

Meagan Marie Cook, født 16/4 1985. Gift 11 2003 **Justin Hunsaker**.

1/2/5/3/7/1/2/3/2

Scott Gerald Cook, født 26/6 1987.

1/2/5/3/7/1/3

John Albert Thompson, født 19/5 1927, executive national football league. Gift 7/4 1951 **Marilyn Ruth Mitchell**, født 30/3 1929. Bopæl Seattle, Washington.

3 børn.

1/2/5/3/7/1/3/1 (side 722)

Richard Neil Thompson, født 16/1 1952, national football league. Gift 6/6 1981 Prosser, Washington **Kathy Marie Ammerman**, født 21/1 1957. Bopæl Mandeville, Louisiana.

2 børn.

1/2/5/3/7/1/3/1/1

Kacie Marie Thompson født 25/5 1983.

1/2/5/3/7/1/3/1/2

Nicholas John Thompson født 30/12 1990.

1/2/5/3/7/1/3/2

Michael Robert Thompson, født 28/2 1953, customer relations at Puget Sound Energy Co. Bopæl Everett, Washington.

1/2/5/3/7/1/3/3

Kathi Marie Thompson, født 3/2 1956, real estate. Gift 28/11 1986 Bellevue, Washington **Jeffrey Scott Jermulowske**, født 17/11 1957 Bellevue Washington, real estate agent. Bopæl Lynnwood, Washington.

2 børn.

1/2/5/3/7/1/3/3/1

Kory Scott Jermulowske født 7/3 1988.

1/2/5/3/7/1/3/3/2

Spencer James Jermulowske, født 15/10 1991.

1/2/5/3/7/1/4

Robert Valor Thompson, født 21/11 1929, død 21/2 2005 South Bend, Washington, automobile body shop. Gift i.g. I I/ I 1957 **Lucy Greaven Ferreier**. Ægteskabet opløst. Bopæl South Bend, Washington.

2 børn.

1/2/5/3/7/1/4/1

Sherri Lynn Ferrier, født 9/11 1954.

1/2/5/3/7/1/4/2

Valorie Kay Thompson, født 13/IO 1957, mortgage broker. Gift **Keith Hawryluk**. Bopæl Bremerton, Washington.

3 børn.

1/2/5/3/7/1/4/2/1

Justin Valor Hawryluk født 28/5 1982 Bremerton, Washington

1/2/5/3/7/1/4/2/2

Jacob Paul Hawryluk født 8/5 1984 Bremerton, Washington.

1/2/5/3/7/1/4/2/3

Anna-Leise Hawryluk, født 11/12 1989.

1/2/5/3/7/2

Lena Anne Caroline Thompson, født 1/12 1889 Raymond, Washington, død 31/I 1969 Brawley, Californien. Gift 27/12 1911 Raymond, Washington **Douglas Teet**, født 28/4 1885, død 21/3 1979 Brawley, Californien, farmer.

3 børn.

1/2/5/3/7/2/1

Winton Teet, født 2/7 1916 Brawley, Californien, television technician. Gift 6/1 1940 **Ann Dorothy Bushell**, født 6/2 1917, død 15/5 1997. Bopæl Los Angeles, Californien.

1 barn.

1/2/5/3/7/2/1/1

Allan Douglas Teet, født 2/6 1954.

1/2/5/3/7/2/2

Virginia Teet, født I 3/10 1917 Brawley, Californien, død 13/8 2003 Waldport, Oregon, eligibility worker, Tulare County Welfare Dept. Gift 7/8 1940 Reno, Nevada **Wellington Faber Langguth**, født I 1/8 1917, død 6/8 I 992 Waldport, Oregon, assistant director Weights-Measures, Tulare County, Californien.

3 børn.

1/2/5/3/7/2/2/1

Carl Wellington Langguth, født 2 I /3 1942, død 11/ 12 1993 Columbus, Ohio, german professor, Ohio State. Gift 1.g. 2I /3 I 965 Palo Alto, Californien **Cynthia Gordon**, født ?, social studies teacher. Ægteskabet opløst. Gift 2.g. I2/12 with **Andrea Wilson**.

1/2/5/3/7/2/2/2

Anfred Langguth, født 10/1 1948, electrical engineer. Gift 6/6 1971 **Adele Motz**, født 1/5 1948, physical therapist. Bopæl Hudson, New Hampshire.

2 børn.

1/2/5/3/7/2/2/2/1

Andrew D. Langguth, født I 2/3 1980.

1/2/5/3/7/2/2/2/2

Dana K. Langguth, født 6/4 1984.

1/2/5/3/7/2/2/3

Arthur Langguth, født 2/6 1949 Blythe, Californien, Gift 1/4 1977 **Deborah Lynn Proctor**, Jumber grader and shop foreman. Ægteskabet opløst 1980. Bopæl Waldport, Oregon.

1/2/5/3/712/3

Charles William Teel, født 26/10 1919, død 1921 Brawley, Californien.

1/2/5/3/7/3

James Peter Thompson, født 28/5 1891 Raymond, Washington, død 4/2 1976 Raymond, Washington, machinist. Gift 1920 **Elizabeth Manlow**, født 16/8 1896, død ?/8 1969.

3 børn.

1/2/5/3/7/3/1

Evelyn Dee Thompson, født 1 5/1 I 1921. Gift 1 6/7 I 1943 **John Ancil Holmes**, født 24/2 1920, manufacturer. Bopæl Mercer Island, Washington.

3 børn.

1/2/5/3/7/3/1/I

Barbara Lynn Thompson Holmes, født 31/10 1944. Gift 21/5 1965 **Bernhard Alton**, født 17/9 1945. Bopæl Washington.

I barn.

1/2/5/3/7/3/1/1/I

Terrence Bernhard Alton, født 1/1 1967.

1/2/5/3/7/3/1/2

Jack Allen Holmes, født 15/5 1952.

1/2/5/3/7/3/1/3

Jill Eversley Holmes, født 15/12 1954.

1/2/5/3/7/3/2

James Marvin Thompson, født 2/10 1923. Gift 2/6 1946 **Shirley Leber**, født 20/5 1927. Bopæl Hoquiam, Washington.

3 børn.

1/2/5/3/7/3/2/I

Curtis Thompson, født 15/12 1948.

1/2/5/3/7/3/2/2

Scott Thompson, født 1/3 1958.

1/2/5/3/7/3/2/3

Paul Thompson, født 10/4 1961.

1/2/5/3/7/3/3

Ray Forrest Thompson, født 10/10 1937, mechanic (Machine Shop). Gift 19/7 1958 **Patricia Grienke**, født 22/6. Bopæl Raymond, Washington.

I barn.

1/2/5/3/7/3/3/I

Peter Doran Thompson, født 6/12 1967.

1/2/5/3/7/4

Carrie Margaret Thompson, født 4/5 1894 Raymond, Washington, død 21/4 I 1962 Raymond. Gift 21/8 1921 Raymond **Olaf Mathias Skarston**, født 28/3 1892 Bismark, North Dakota, død 19/11 1957 Raymond, accountant.

2 børn.

1/2/5/3/7/4/1

Roger Allen Skarston, født 19/9 1922 Raymond, Washington, accountant. Gift 1.g. 1/7 1941 **Rosa La Grasso**, født ?/12 192 I, død 1993. Gift 2.g. 1999 **Barbara**. Bopæl Palo Alto, Californien.
4 børn.

1/2/5/3/7/4/1/1

Philip Skarston, født 21/6 1950 San Francisco, Californien, businessman. Gift **Cathy Dowling**, født 1959, interior decorator. Bopæl Santa Barbara, Californien.

2 børn.

1/2/5/3/7/4/1/1/1

Julian Kendall Skarston, født 3/11 1997 Engleton, Colorado.

1/2/5/3/7/4/1/1/2

Dylan James Skarston, født 15/5 1999 Engleton, Colorado.

1/2/5/3/7/4/1/2

Lisa Skarston, født 29/12 1952 San Mateo, Californien, real estate. Gift 16/9 1972 **Steve Hoctor**. Bopæl Concord, Californien.
2 børn.

1/2/5/3/7/4/1/2/1

Marlene Hoctor, født?. Gift 14/9 2002.

1/2/5/3/7/4/1/2/2

Melissa Hoctor, født 1979.

1/2/5/3/7/4/1/3

Jennifer Skarston, født 11/3 1955. Bopæl Minden, Nevada.
I barn.

1/2/5/3/7/4/1/3/1

Kyle Kracht født 1985

1/2/5/3/7/4/1/4 (side 724)

Kristan Skarston, født 15/6 1958. Bopæl Menlo Park, Californien.

I barn.

1/2/5/3/7/4/1/4/1

Travis Skarston, født 1982.

1/2/5/3/7/4/2

Margaret Arleen Skarston, født 31/3 1924 Raymond, Washington. Gift 10/7 1949 Seattle **Irving H. Pratt**, født 10/7 1918 Seattle, Washington, salesman. Bopæl Mercer Island, Washington.
5 børn.

1/2/5/3/7/4/2/1

Gail Ann Pratt, født 24/ IO 1950 Seattle, Washington, nurse. Gift 21/2 I 1981 Mercer Island, Washington **Donnie Shea**, født ? South Hampton, Mass, masseuse. Bopæl Bellingham, Washington.

2 børn.

1/2/5/3/7/4/2/1/1

Jessie Pratt Shea, født 21/8 1981 Bellingham.

1/2/5/3/7/4/2/1/2

Cassie Pratt Shea, født 21/8 1981 Bellingham.

1/2/5/3/7/4/2/2

Carol Jean Pratt, født 16/5 1953 Seattle, Washington, artist. Gift 14/5 1989 Mercer Island **Michael Connor**, født ? Cincinnati, salesman. Bopæl Olympia, WA.

2 børn.

1/2/5/3/7/4/2/2/1

Tyler Connor, født 30/12 1990 South Carolina.

1/2/5/3/7/4/2/2/2

Ben Connor, født 11/8 1992 South Carolina.

1/2/5/3/7/4/2/3

Gary Allan Pratt, født 7/2 1955 Seattle, Washington. financial broker. Gift 11/7 1981 Seattle **Teri McKinnley**, født 19/10 1956, accountant. Bopæl Kirkland, Washington.

2 børn.

1/2/5/3/7/4/2/3/1

Justin Pratt, født 22/4 1987 Seattle, WA.

1/2/5/3/7/4/2/3/2

Trevor Pratt, født 2/2 1990 Seattle, WA.

1/2/5/3/7/4/2/4

Mary Lynn Pratt, født 26/3 1961 Seattle, WA, mortgage Broker. Bopæl Algona, WA.

I barn.

1/2/5/3/7/4/2/4/1

Mikkel Pratt, født 7/5 1992 Seattle, WA.

1/2/5/3/7/4/2/5

Richard Irving Pratt, født 28/9 1962 Seattle, WA, oceanographer. Gift **Brenda**, født i Lopez Island, WA. Bopæl Seattle, Washington. I barn.

1/2/5/3/7/4/2/5/1

Malina Pratt, født 10/4 2003 China

1/2/5/3/7/5 (side 724)

Niellie (Johanne) Thompson, født 20/10 1897 Raymond, Washington, død ? Raymond, lærer. Gift 21/9 1919 Raymond, Washington **Charles Corbett Dopps**, født ?, død 11/5 1967 Raymond, Washington, lumberman.

1 barn.

1/2/5/3/7/5/1

Warren Dopps, født 12/4 1925 Pe Eli, Washington, electronic engineer. Gift 9/2 1975 Anacortes, Washington **May Louise Koch** født 12/5 1928 Boston, MA, dietitian og costumer. Bopæl Anacortes, Washington.

2 børn.

1/2/5/3/7/5/1/1

Heidi Louisa Koch, født 5/6 1954 Bellington, TN. Gift l.g. **Arie**

Menace født 20/8 1946 Israel. Ægteskabet opløst. Gift 2.g. **David Hodges**. Bopæl Lucadia, Californien.

I barn.

1/2/5/3/7/5/1/1/I

Elkiya Mia Menace født 10/9 1987 Seattle.

I/2/5/3/7/5/1/2

Arthur Frederick Koch, født 1955 Putuxa River, Maryland, cabinet maker. Bopæl Ocas Island, Washington.

I/2/5/3/7/6

John Frederick Thompson, født 3/9 1900 Raymond, Washington, død 26/6 1992 La Barn, Washington, machine shop owner. Gift 1.g. 14/4 1925

Harriete Elizabeth Pines, født 29/10 1902 Snohomish, Washington, død ?. Ægteskabet opløst. Gift 2.g. **Leta Smith**, født ?, død I 977. Gift 3.g.

Ruby Shepard, født?, død?. Gift 4.g. 22/1 1949 **Delma Hansen**, født 22/10 1903, død 25/4 1976.

1 barn i I. ægteskab.

2 børn i 2. ægteskab.

I/2/5/3/7/6/I

Nancy Lee Thompson, født 5/10 1926 South Bend, Washington. Gift I 3/4 I 946 Brueton, AL **Ralph Frank Anthony**, født 18/1 1923 Evergreen, AL, død 9/2 2001, salesman. Ægteskabet opløst 15/2 1976. Bopæl Pensacola, Florida.

4 børn.

I/2/5/3/7/6/1/1

Ralph Lee Anthony, født 25/2 1948 Pensacola, Florida, works for Westinghouse. Gift 1.g. 10/5 I 968 **Sharon Ann Smith**, født 3/10 I 952. Ægteskabet opløst 10/10 1981. Gift 2.g. 22/11 I 992 Pensacola, Florida **Martha Catherine Shaw** født 5/4 1958. Bopæl Pensacola, Florida.

1/2/5/3/7/6/1/2

Deborah Duree Anthony, født 19/5 I 951 Pensacola, Florida, retail store owner. Gift 13/6 1979 Pensacola, Florida **Kevin Andrew Bailey**, født 8/10 1942, retail store owner. Bopæl Pensacola, Florida.

I/2/5/3/7/6/ I/3

Deana Marie Anthony, født 30/9 1955 Pensacola, Florida. Gift 1.g. 11/9 1972 **William Thomas Alfred, Jr**, født 15/7 1953, død 28/9 I 978 Gift 2.g. 10/12 I 979 **Steven Hall** født 4/1 1942. Ægteskabet opløst 1986. Gift 3.g. 18/4 1992 **Gerald Reneau Dominey** født 29/6 1955, pharmacist. Bopæl Pensacola, Florida.

2 børn i I ægteskab.

2 børn i 3 ægteskab.

1/2/5/3/7/6/1/3/1

William Thomas Alfred, født 2/4 1973, død 6/4 1973.

1/2/5/3/7/6/1/3/2

Jonathan Fredrick Alfred, født 16/10 1977. Gift 15/1 1999

Christine Marie Rocotello født 1/5 1977 Chicago, IL. Bopæl Panama City, Florida.

2 børn.

1/2/5/3/7/6/1/3/2/1

Victoria Alexis Alfred, født 12/10 1999 Panama City, Florida.

1/2/5/3/7/6/1/3/2/2

Jacklyn Alfred født 19/4 2001 Panama City, Florida.

1/2/5/3/7/6/1/3/3

Edward Eugene Dominey, født 7/2 1996 Pensacola, Florida.

1/2/5/3/7/6/1/3/4

Sara Ann Dominey født 21/I 1999 Pensacola, Florida.

1/2/5/3/7/6/1/4

Freida Marlene Anthony, født 3/12 1958 Pensacola, Florida. Gift 21/7 1979 **Kevin Lee Beaty**, født 19/8 1957, works for Electric Co. Bopæl Pensacola, Florida.

2 børn.

1/2/5/3/7/6/1/4/1

Mathew Lee Beaty, født 22/3 1982 Pensacola, Florida, fireman. Gift 13/11 2004 Pensacola, Florida **Allison Powell** født 24/3 1982. Bopæl Pensacola, Florida.

1/2/5/3/7/6/1/4/2

Rebecca Ann Beaty, født 3/I 1985 Pensacola, Florida.

1/2/5/3/7/6/2 (side 725)

Hugh Leray Thompson, født 5/11 1935 Raymond, Washington, død 9/5 1942 Raymond, Washington.

1/2/5/3/7/6/3

Darcy Allen Thompson, født 11/3 1939 Raymond, Washington, død 2 I /6 1962 Seattle, Washington. Gift 17/2 1962 **Elaine Carlton**, født 25/2 19??.

1 barn.

1/2/5/3/7/6/3/ I

Richard Allen Thompson, født 1/10 1962. Gift **Tina**. Bopæl Morton, Washington.

2 børn.

1/2/5/3/7/6/3/1/1

Bill Thompson.

1/2/5/3/7/6/3/1/2

Erin Thompson.

1/2/5/3/7/7

Pearl Edith Thompson, født 1/11 1905 Raymond, Washington, død 26/4 1996 Camp Connell, Californien, grocery clerk. Gift I 0/1 I 1928 Raymond, WA **Myrte Marion Cummins**, født 10/11 1928 Touchet, WA, død 25/3 1960 San Francisco, CA. Ægteskabet opløst.

3 børn.

1/2/5/3/7/7/1

Rodney Lorne Cummins, født 25/9 1939 Coquille, Oregon, environmental scientist. Gift 13/6 1964 Cincinnati, Ohio **Theresa Bugno**, født 15/1 I 1935 Cincinnati, OH. Bopæl Camp Connell, Californien.

4 børn.

1/2/5/3/7/7/1/1

Christopher Alan Cummins, født 12/7 1965 Cincinnati, Ohio, død 16/7 1965 Cincinnati, Ohio.

1/2/5/3/7/7/1/2

Andrea Lynn Cummins, født 4/8 1966 Pueblo, Colorado, husmoder. Gift 17/3 1998 Brandon, Manitoba, Canada **Stephen Downes**, født 6/4 1959 Montreal, Quebec, senior IT-researcher. Bopæl Moncton, New Brunswick, Canada.

1/2/5/3/7/7/1/3

Tracy Ann Cummins, født 27/I 0 I 1967 Cincinnati, Ohio, office manager. Gift 12/8 1995 Dublin, Californien **Ken Bergeson**, født 19/5 1961 Blackfoot, Idaho, owner auto glass business. Bopæl San Jose, CA.

I barn.

1/2/5/3/7/7/1/3/1

Meghan Joanne Bergeson, født 11/3 1999 San Jose, Californien.

1/2/5/3/7/7/1/4

Scot Michael Cummins, født 27/I 1970 Cincinnati, Ohio, airline ramp worker. Bopæl Denver, Colorado.

1/2/5/3/7/7/2

Robert Alan Cummins, født 9/4 1946 Albany, Oregon, retired state government worker. Bopæl Witchia Falls, Texas.

1/2/5/3/7/7/3

Kathryn Kay Cummins, født 5/7 1948 Albany, Oregon, corporate audit manager. Gift 1 .g. 10/6 1967 Albany, Oregon **Larry Wayne Hodson**, født 20/11 1945 Hillsboro, Oregon, contractor. Ægteskabet opløst. Gift 2.g. 8/7 1989 Carmel, Californien **Paul Oddie Finwall**, født 11/11 1944. Bopæl Ashland, Oregon.

2 børn.

1/2/5/3/7/7/3/1

Kaelyn Marie Finwall, født 7/10 1995 San Mateo, Californien.

1/2/5/3/7/7/3/2

Laura Elizabeth Finwall, født 18/2 1996 San Francisco, Californien.

1/2/5/3/8/2 (side 725)

Anne Margrethe Mathiasen, født 17/9 1897 Vor Frelzers sogn, Esbjerg, død?. Gift 16/8 1918 **Jørgen Steffensen**, født 6/3 1896, død 25/4 1969, skibshandler i Esbjerg, senere i Aalborg.

2 børn.

1/2/5/3/8/2/1

Sigfred William Steffensen, født 10/1 1920 Esbjerg. Gift 3/8 1946
Hedvig Therese Sculik, født 27/9 1921 Esbjerg.

2 børn.

1/2/5/3/8/2/1/1 (side 726)

Anne-Grete Steffensen, født 29/11 1946 Nørresundby, lægesekretær. Gift 18/10 1969 Hasseris Kirke **Ove Mynderup**, født 31/3 1948 Aalborg, Kgl. operasanger (s.a. Ruth og Børge Christensen). Bopæl Ålsgaarde.

2 børn.

1/2/5/3/8/2/1/1/1

Malene Mynderup, født 5/11 1972 Aalborg, direktionssekretær. Gift 11/11 2000 Randers Rådhus **John Amby**, født 9/1 1969 Aidt, økonomichef (s.a. Inger og Viggo Amby Christensen). Bopæl Skødstrup.

2 børn.

1/2/5/3/8/2/1/1/1/1

Caroline Mynderup Amby, født 2/12 2002 Skejby.

1/2/5/3/8/2/1/1/1/2

Nikolaj Mynderup Amby, født 10/9 2004 Skejby.

1/2/5/3/8/2/1/1/2

Rikke Mynderup, født 6/6 1976 Aalborg, lærer. Gift 14/6 2003 Egebæksvang Kirke **Johanni Lehmann Frost**, født 11/1 1976 Helsingør, restaurantchef (s.a. Lis og Leif Frost). Bopæl Helsingør.

1 barn.

1/2/5/3/8/2/1/1/2/1

Tim Mynderup Frost, født 28/2 2004 Hillerød.

1/2/5/3/8/2/1/2

John Steffensen, født 22/6 1949 Aalborg. Bopæl Sverige.

1/2/5/3/8/2/2

Erik Steffensen, født 26/4 1921 Esbjerg, skibshandler. Gift 16/8 1945 Kbhvn. **Lis Lange**, født 22/5 1922 Esbjerg, død 13/4 1995 Aalborg (d.a. Kristian Vilhelm Lange, Astrid Møller Jensen). Bopæl Aalborg. 3 børn.

1/2/5/3/8/2/2/1

Jørgen Steffensen, født 4/2 1946 Aalborg. Gift 22/5 1975 Aalborg **Birgit Hovgaard Kristensen**, født 26/4 1946 Nørresundby (d.a. Evald Holger Kristensen, Lydia Helene Thomsen Hovgaard). Bopæl Gjellerup ved Herning.

2 børn.

1/2/5/3/8/2/2/1/1

Niels Hovgaard Steffensen, født 5/7 1975 Herning. Bopæl Valby.

1/2/5/3/8/2/2/1/2

Mads Hovgaard Steffensen, født 3/2 1982 Herning. Bopæl

Århus.

1/2/5/3/8/2/2/2

Anette Steffensen, født 15/10 1958 Aalborg. Gift 15/10 1993 Aalborg **Jan Skytte**, født 3/8 1956 Aalborg (Andersen slettet) (s.a. Leif Skytte Andersen og Vera Hald). Bopæl Virum.

2 børn.

1/2/5/3/8/2/2/2/I

Jakob Skytte, født 9/ IO 1989 Gentofte.

1/2/5/3/8/2/2/2/2

Lisbeth Skytte, født 4/8 1991 Gentofte.

1/2/5/3/8/2/2/3

Peter Steffensen, født 2/4 1963 Aalborg. Gift 20/4 1991 Aalborg **Lene Gregersen**, født 17/3 1965 Viborg (d.a. Knud Gregersen, Lis Jensen). Bopæl Aalborg.

2 børn.

1/2/5/3/8/2/2/3/1

Martina Steffensen, født 31/I 1991 Aalborg.

1/2/5/3/8/2/2/3/2

Mathilde Steffensen, født 9/2 1993 Aalborg.

1/2/5/3/8/3 (side 726)

Hans Kasthod Mathiasen, født 13/6 190 I Vor Frelsers sogn, Esbjerg, død 10/12 1968 Zions sogn, Esbjerg, sejlmager. Gift 30/9 1923 Vor Frelsers sogn, Esbjerg **Alvida Madsine Henriette Sittrup**, født 14/2 1906 Vor Frelsers sogn, Esbjerg (d.a. fisker Mads Jacobsen Sittrup, Ane Marie Wolt). Bopæl Esbjerg.

4 børn.

1/2/5/3/8/3/1

Hardy William Mathiasen, født 19/12 I 923 Vor Frelsers sogn, Esbjerg, maskinmester. Gift 28/12 1947 Zions sogn, Esbjerg **Helene Lassen**, født 4/11 I 924 Vor Frelsers sogn, Esbjerg (d.a. Ernst Bylov Lassen, Petrea Marie Kjærgaard). Bopæl Esbjerg.

I barn.

1/2/5/3/8/3/1/I

Mette Lise Mathiasen, født 19/9 1949 Zions sogn, Esbjerg. Gift 19/6 1976 Zions sogn, Esbjerg **Lennard Mortensen**, født 2/8 1945 Skjern, vognmand (s.a. Alfred Mortensen, Edith Krista Andersen). Bopæl Skjern.

2 børn.

1/2/5/3/8/3/1/1/1

Lone Mortensen, født 28/10 1976 Skjern, studerende. Bopæl Århus.

1/2/5/3/8/3/1/1/2

Lars Mortensen, født 3/4 1980 Skjern, chauffør. Bopæl Skjern.

1/2/5/3/8/3/2

Hans Mathias Mathiasen, født 16/9 1929 Zions sogn, Esbjerg, død

7/12 2003 Esbjerg, fiskepakker. Gift 25/8 1956 Vor Frelsers sogn, Esbjerg **Else Rasmussen**, født 26/12 1932 Zions sogn, Esbjerg, bogtrykker (d.a. Harald Nyrup Rasmussen, Edith Alvina Sørine Vilhelmine Nielsen). Bopæl Esbjerg.

3 børn.

1/2/5/3/8/3/2/1

Lars Mathiasen, født 10/11 1960 Zions sogn, Esbjerg, smed. Gift 6/6 1987 Guldager **Lene Nordskov Andersen**, født 16/12 1961 Vor Frelsers sogn, Esbjerg, kontorassistent (d.a. Inge og Niels **H. Andersen**). Bopæl Esbjerg.

2 børn.

1/2/5/3/8/3/2/1/1

Sabine Nordskov Mathiasen, født 20/9 1990 Vor Frelsers sogn, Esbjerg.

1/2/5/3/8/3/2/1/2

Niels Nordskov Mathiasen, født 16/10 1994 Vor Frelsers sogn, Esbjerg.

1/2/5/3/8/3/2/2

Peter Mathiasen, født 28/4 1962 Zions sogn, Esbjerg, slagteriarbejder. Gift 30/9 1989 Treenighedskirken, Esbjerg **Dorte Madsen**, født 11 /2 I 1964 Vor Frelsers sogn, Esbjerg, sekretær (d.a. Birgit og Karl Otto Madsen). Bopæl Tjæreborg.

2 børn.

1/2/5/3/8/3/2/2/1

Mette Mathiasen, født 28/12 1991 Vor Frelsers sogn, Esbjerg.

1/2/5/3/8/3/2/2/2

Mads Mathiasen, født 11/8 1998 Vor Frelsers sogn, Esbjerg.

1/2/5/3/8/3/2/3

Lene Mathiasen, født 15/2 1964 Treenigheds sogn, Esbjerg, ekspedient. Samboende med **Ole Zorn Hansen**, født 5/3 1953 Tandslet, købmand (s.a. Børge Zorn Hansen, Erna Hansen). Bopæl Esbjerg.

2 børn.

1/2/5/3/8/3/2/3/1

Morten Hansen, født 5/2 1992 Vor Frelsers sogn, Esbjerg.

1/2/5/3/8/3/2/3/2

Martin Hansen, født 7/7 1995 Vor Frelsers sogn, Esbjerg.

1/2/5/3/8/3/3 (side 727)

Gerda Mathiasen, født 17/10 1934 Zions sogn, Esbjerg, kontorassistent. Gift 18/8 1956 Tjæreborg **Børge Thuesen Hundebøl**, født 19/2 1926 Hunderup, købmand (s.a. Thue Kristensen Hundebøl, Jenny Cecilie Hansen). Bopæl Esbjerg.

3 børn.

1/2/5/3/8/3/3/1

Klaus Hundebøl, født 20/1 1957 Zions sogn, Esbjerg, elektriker. Bopæl Esbjerg.

1/2/5/3/8/3/3/2

Marianne Hundebøl, født 8/5 1962 Vor Frelsers sogn, Esbjerg, pantefoged. Gift 12/8 2000 Esbjerg Rådhus **Tom Lykkegaard Nielsen**, født 12/9 1952 Vor Frelsers sogn, Esbjerg, erhvervschef (s.a. Anne Margrethe og Orla Nielsen). Bopæl Esbjerg.

0 børn.

1/2/5/3/8/3/3/3

Jesper Hundebøl, født 24/4 1966 Vor Frelsers sogn, Esbjerg, cand. merc. Bopæl Kbhvn.

1/2/5/3/8/3/4

Grethe-Berith Mathiasen, født 7/5 1939 Zions sogn, Esbjerg, husmoder. Gift 23/9 1961 Rådhuset, Esbjerg **Tage Mads Olesen**, født 12/7 1928 Zions sogn, Esbjerg, direktør (s.a. Mads Olesen, Marie Jacobsen). Bopæl Esbjerg.

2 børn.

I 2/5/3/8/3/4/ I

Mads Olesen, født 4/6 196 I Zions sogn, Esbjerg, ingeniør. Samboende med **Lene Haaning**, født 17/5 1964 Nykøbing Mors, direktør (d.a. Birgit Nøhr og Malte Haaning). Bopæl Nykøbing Mors.

1/2/5/3/8/3/4/2

Anders Høgh Olesen, født 5/1 1963 Zions sogn, Esbjerg, landpost. Samboende med **Anne Nissen**, født 17/5 1962 Outrup, sygeplejerske (d.a. Harry Nissen, Dagny Kristensen). Bopæl Frisvad, Varde. 2 børn.

1/2/5/3/8/3/4/2/1

Gustav Høgh Olesen, født 21/4 1995 Frisvad, Varde.

1/2/5/3/8/3/4/2/2

Jens Høgh Olesen, født 24/9 1996 Frisvad, Varde.

1/2/5/3/9/1

Jenny Juliane Jørgine Thomsen, født 20/10 1903 Sønderho, død 10/9 1981 Kbhvn. Gift I .g. 4/6 1933 Saxkøbing **Carl Magnus Mortensen**, født 26/9 1900 Set. Jørgens sogn, Svendborg, død 28/4 1934 Kbhvn., gartner (s.a. arbejdsmand Hans Mortensen, Lydia Jensine Petersen). Gift 2.g. I I /10 1942 **Fritz Rikardt Rother**, født 14/8 1896 Frederiksberg, død 5/7 1973 Kbhvn., bundtmager (s.a. porcelænsdrejer Joseph Theodor Gustav Adolf Rother, Louise Auguste Peter).

1/2/5/3/9/3/1 (side 727)

Knud Jensen Høj, født 8/11 1929 Alstrup pr. Guldborg, Brarup sogn, murerarbmd. Gift 9/5 1952 Horbelev **Edith Agnete Hansen**, født 13/12 1931 Horbelev, rengøringsassistent (d.a. arbejdsmand Johannes Kristian Hansen, Mary Kristine Hansen). Bopæl Horbelev.

4 børn.

1/2/5/3/9/3/1/1 (side 728)

Palle Jensen Høj, født 21/8 1952 Truelstrup, Falkerslev sogn.

1/2/5/3/9/3/1/2

Jette Jensen Høj, født 29/12 1956 Truelstrup.

1/2/5/3/9/3/1/3

Kurt Jensen Høj, født 31/1 1959 Truelstrup.

1/2/5/3/9/3/1/4

Anne Jensen Høj, født 29/12 1960 Truelstrup.

1/2/5/3/9/3/2

Inge Jensen Høj, født 10/11 1937 Falkerslev, ekspeditrice. Gift 3/6 1956 Falkerslev **Frode Nielsen**, født 11/9 1936 Kbhvn., overassistent. Bopæl Væggerløse.

1 barn.

1/2/5/3/9/3/2/1

John Nielsen, født 24/7 1956 Falkerslev.

1/2/5/3/9/4 (side 728)

Hans Max Gudmund Thomsen, født 14/11 1908 Guldborg, Majbølle sogn, død 3/11 1979 Horsens, kommunearbejder. Gift 13/3 1955 Horsens **Gerda Elisabeth Thomsen**, født 4/1 1919 Klostermølle. Ægteskabet opløst. Bopæl Horsens.

I barn.

1/2/5/3/9/4/1

Lone Thomsen, født 22/6 1958 Horsens, servitrice. Bopæl Horsens.

I barn (far: Frank Rasmussen).

1/2/5/3/9/4/1/I

Kim Thomsen, født 6/3 1984 Horsens, lærling. Bopæl Horsens.

1/2/5/3/9/5 (side 728)

Kaj Aage Villy Thomsen, født 1/2 1910 Guldborg, Majbølle sogn, død 13/4 1983 Bogø, bager. Gift 21/4 1940 Bogø **Nanna Keis Hansen**, født 5/4 1914 Bogø, husmoder (d.a. Stina og Milius Keis Hansen). Bopæl Bogø.

2 børn.

1/2/5/3/9/5/1

Johnny Birger Keis Thomsen, født 26/11 1942 Bogø, død 29/4 2000 Bogø, kommis. Gift 29/5 1966 Fanefjord **Lena Rasmussen**, født 4/4 1947 Møn, dagplejemoder (d.a. Cecilie og Verner Rasmussen). Ægteskabet opløst. Bopæl Askeby.

3 børn.

1/2/5/3/9/5/1/1

Lonie Anette Keis Thomsen, født 19/11 1966 Lyngby-Taarbæk, psykoterapeut. Gift 17/12 1996 Gentofte **Uffe Toft Christensen**, født 21/3 1964 Ganløse, salgschef (s.a. Hans Peter Christensen). Bopæl Ganløse.

2 børn.

1/2/5/3/9/5/1/1/1

Joel Mads Christensen, født 22/2 1998 Hellerplund,

Gentofte

1/2/5/3/9/5/1/1/2

Noah Simon Christensen, født 1/3 2002 Lillerød, Allerød.

1/2/5/3/9/5/1/2

Mette Lizzi Keis Thomsen, født I I /11 I 968 Lillerød, Allerød, sygeplejerske. Gift 14/8 2004 Karlslund **Elias Zafirakos**, født 18/7 1967 Hørsholm, ingeniør (s.a. Inger og Panahjortis Zafirakos). Bopæl Solrød Strand.

2 barn.

1/2/5/3/9/5/1/2/1

Nicolas Thomsen Zafirakos, født 24/4 2003 Jersie, Solrød.

1/2/5/3/9/5/1/2/2

Anna Thomsen Zafirakos, født 14/1 2005 Jersie, Solrød.

1/2/5/3/9/5/1/3

Kaj Jimmi Keis Thomsen, født 3/1 1971 Allerød, kok. Gift 2/4 2001 Møn Rådhus **Helle Spring**, født 1/4 1977 Næstved, lærerstuderende (d.a. Lone og Michael Spring). Bopæl Nyråd, Vordingborg.

2 børn.

1/2/5/3/9/5/1/3/1

Albert Keis Thomsen, født 2/2 200 I Næstved.

1/2/5/3/9/5/1/3/2

Kaya Keis Thomsen, født 4/11 2002 Næstved.

1/2/5/3/9/5/2

Johnna Elinor Keis Thomsen, født 22/12 1944 Bogø, rengøringsassistent. Gift 2/6 1968 Bogø **Christian Bille Nielsen**, født 30/8 1943 Bogø, tømrer (s.a. Else Agnethe og Hans Peter Nielsen). Bopæl Bogø. 2 børn.

1/2/5/3/9/5/2/I (side 729)

Kim Keis Bille Nielsen, født 26/11 1968 Bogø, overassistent. Bopæl Stege.

1/2/5/3/9/5/2/2

Henrik Keis Bille Nielsen, født 21/2 1972 Bogø, elektromekaniker. Gift 2/12 1999 Stege **Bettina Holck Andersen**, født 3/12 1969 Stege, butiksassistent (d.a. Jon B. Andersen, Dorte C.H. Larsen). Bopæl Stege.

1 barn.

1/2/5/3/9/5/2/2/1

Jonas Holck Bille Nielsen, født 26/2 2000 Stege.

I/2/5/9/3/1 (side 729)

Carla Maren Skaarup, født 22/3 1900 Fødselsstiftelsen, Kbhvn., død ? Statshospitalet, V. Vedsted. Gift 23/10 1918 Søvind sogn **Søren Kristian Hansen**, født 25/11 1894 Tobøl, Føvling, død 21/10 1971 Treenigheds sogn, Esbjerg, arbejdsmand (s.a. husmand Peder Kristian Hansen, Ane Sørensen).

2 børn.

1/2/5/9/3/1/1

Arne Siegfred Hansen, født 29/1 1919 Vor Frelsers sogn, Esbjerg, faglærer. Gift 2/4 1947 Vor Frelsers sogn, Esbjerg **Erna Hansen**, 12/7 1923 Jerne sogn, Esbjerg, overassistent (d.a. Karen Sofie og slagtermester Johannes Hansen). Bopæl Esbjerg.

2 børn.

1/2/5/9/3/1/1/1

Carsten Skaarup Hansen, født 11/3 1957 Zions sogn, Esbjerg, legal adviser ved De Forenede Nationer. Gift 27/5 2000 Vor Frue Kirke, Nyborg **Nicola May Elborne**, født 13/5 1961 Skt. Johannes sogn, Århus, sygeplejerske ved Odense Universitetshospital (d.a. produktspecialist Per Bjørn Elborne, sygeplejerske Doreen May Baugh). Bopæl Nyborg.

I barn.

1/2/5/9/3/1/1/1

Esbén Andreas Skaarup Hansen, født 24/4 1989 Nibe.

1/2/5/9/3/1/1/2 (side 730)

Henrik Skaarup Hansen, født 11/6 1960 Zions sogn, Esbjerg, førtidspensionist. Bopæl Esbjerg.

1/2/5/9/3/1/2

Kaj Egon Hansen, født 16/11 1925 Esbjerg, arbejdsmand. Gift 18/9 1954 Norkøping **Mary Andersen**, født 14/4 1926 Oslo, husmoder. Bopæl Esbjerg.

2 børn (Mary's).

I barn.

1/2/5/9/3/1/2/1

Marianne Rauch, født 31/12 1948 Oslo, Norge, plejer. Gift 17/11 1973 Hviding Kirke **Benny Hans Agerbek**, født 13/4 1949 Horsens, plejer (s.a. Esther og Hans Agerbek Husted). Ægteskabet opløst. Bopæl Ribe.

3 børn.

1/2/5/9/3/1/2/1/1

Thomas Benjamin Agerbek Bosted, født 13/5 1969 Vor Frelsers sogn, Esbjerg, webkonsulent. Samboende med **Anette Beck**, født 11/11 1975 Ribe, pædagog (d.a. Dora og Christian Bech). Bopæl Ribe.

2 børn.

1/2/5/9/3/1/2/1/1/1

Martine Bottke Bosted, født 22/1 1995 Ribe.

1/2/5/9/3/1/2/1/1/2

Ulrikke Bottke Bosted, født 18/8 1998 Ribe.

1/2/5/9/3/1/2/1/2

Rikke Agerbek Bosted, født 15/9 1973 Vor Frelsers sogn, Esbjerg, pædagogmedhjælper. Gift? Holstebro **Michael Hauge Brodersen**, født 6/5 1970 Vejle, projektleder (s.a. Anna og Johannes Brodersen). Bopæl Juelsminde.

2 børn.

1/2/5/9/3/1/2/1/2/1

Emil Husted Brodersen, født 1/10 1996 Horsens.

1/2/5/9/3/1/2/1/2/2

Oliver Husted Brodersen, født 28/9 2000 Holstebro.

1/2/5/9/3/1/2/1/3

Christian Agerbek Husted, født 2/7 1984 Vor Frelsers sogn, Esbjerg, lærling som grafisk trykker. Bopæl Ribe.

1/2/5/9/3/1/2/2

Angelika Gertrud Rauch, født 11/11 1945 Gottingen, Tyskland, husmoder. Gift 4/6 1966 Esbjerg Rådhus **Finn Gert Jensen**, født 12/2 1945 Vor Frelsers sogn, Esbjerg, maler (s.a. Gerda og Alfred Johansen). Bopæl Esbjerg.

2 børn.

1/2/5/9/3/1/2/2/1

Vivian Jensen, født 6/6 1966 Vor Frelsers sogn, Esbjerg, lægesekretær. Gift 17/9 2002 Ribe Domkirke **Jørn Bue Madsen**, født 12/6 1965 Vor Frelsers sogn, Esbjerg, ingeniør (s.a. Inger og Aksel Madsen). Bopæl Malmø, Sverige.

2 børn.

1/2/5/9/3/1/2/2/1/1

Louise Madsen, født 11/5 2000 Herning Sygehus.

1/2/5/9/3/1/2/2/1/2

Markus Bue Madsen, født 9/5 2001 Mtinchen, Tyskland.

1/2/5/9/3/1/2/2/2

Anja Jensen, født 29/ IO 1969 Vor Frelsers sogn, Esbjerg. Samboende med **Jan Sørensen**, født ? Ølgod, mekaniker. Bopæl Esbjerg.

2 børn.

1/2/5/9/3/1/2/2/2/1

Maja Sørensen, født 12/10 1999 Vor Frelsers sogn, Esbjerg.

1/2/5/9/3/1/2/2/2/2

Mathias Sørensen, født 24/2 2003 Vor Frelsers sogn, Esbjerg.

1/2/5/9/3/1/2/3

Johnny Hansen, født 27/7 1956 Zions sogn, Esbjerg, svejser. Gift 27/8 1988 Esbjerg Rådhus **Mariannne Lyhne Nielsen**, født 25/8 1959 Zions sogn, Esbjerg, pakker (d.a. Henning Nielsen, Birgit Lyhne Olesen). Bopæl Hjerting, Esbjerg.

1/2/5/9/3/2 (side 730)

Anfred Skaarup, født 27/12 1903 Vor Frelsers sogn, Esbjerg, død 8/3 1962 Simeons sogn, Kbhvn., vinduespolerer. Gift 5/12 1942 Simeons sogn, Kbhvn. **Tove Margrethe Høyer**, født 29/6 1910 Simeons sogn, Kbhvn., død 17/1 2000 Holbæk, oldfrue (d.a. Otte Emanuel Høyer, Betty Margrethe Olivia Høyberg).

I barn.

1/2/5/9/3/2/ 1

Lillian Bodil Skaarup, født 2/6 1943 Set. Johannes sogn, Kbhvn., kontorassistent. Gift 24/2 1962 Brøndbyøster **Erling Nielsen**, født 18/6 1941 Aars, værkfører (s.a. Ingemann Severin Nielsen, Metha Kathrine Christensen. Bopæl Vipperød.

2 børn.

1/2/5/9/3/2/1/1

Winnie Susan Skaarup Nielsen, født 18/8 1962 Hellig Kors sogn, Kbhvn., systemudvikler. Gift 15/9 1990 Tveje Merløse **Petter Schøndorff**, født 2/7 1966 Bogense, bankfuldmægtig (s.a. Ole Schøndorff, Bente Larsen). Ægteskabet opløst 15/1 I 1999. Bopæl Holbæk.

2 børn.

1/2/5/9/3/2/1/1/1

Jeppe Skaarup Schøndorff, født 2/2 1991 Holbæk.

1/2/5/9/3/2/1/1/2

Line Skaarup Schøndorff, født 11/8 1994 Holbæk.

1/2/5/9/3/2/1/2

Jette Skaarup Nielsen, født 17/IO 1966 Rødovre, grafiker. Gift 28/9 1994 Holbæk **Carsten Ovesen**, født 27/6 1968 Frederiksberg, Kbhvn., autoelektriker (s.a. Bjørn Viggo Ovesen, Puk Sørensen). Bopæl Regstrup.

2 børn.

1/2/5/9/3/2/1/2/1

Jacob Skaarup Ovesen, født 30/11 1994 Sdr. Asmindrup sogn, Holbæk.

1/2/5/9/3/2/1/2/2

Casper Skaarup Ovesen, født 16/8 1997 Viborg.

1/2/5/9/3/3 (side 730)

Jens Marius Skaarup, født 16/5 1907 Esbjerg, død ca. april 1986 Esbjerg, slagteriarbejder. Gift 22/10 1932 Jerne **Mary Iversen**, født 30/8 1912 Vor Frelsers sogn, Esbjerg, husassistent (d.a. hører Max Christian Iversen, Petra Cathrine Petersen). Bopæl Esbjerg.

2 børn.

1/2/5/9/3/3/1

Børge Skaarup, født 4/3 1934 Esbjerg, overpostbud. Gift 1.g. ?. Gift 2.g. 24/4 1970 **Karen Fyrring Sørensen**, født 3/4 1945. Bopæl Århus. I barn.

1/2/5/9/3/3/1/1

Joan Skaarup, født 5/1 1960 Vor Frelsers sogn, Esbjerg, invalidepensionist. Gift 9/10 2004 Jerne **Rene Rasmussen**, født 5/10 196 I, truckfører (s.a. Sonja og Willy Rasmussen). Bopæl Esbjerg.

2 børn.

1/2/5/9/3/3/1/1/1

Bo Skaarup Rasmussen, født 19/4 1994 Zions sogn, Esbjerg.

1/2/5/9/3/3/1/1/2

Mads Skaarup Rasmussen, født 21/2 1995 Jerne.

1/2/5/9/3/3/2

Inge Skaarup, født 3/2 1939 Jerne sogn, Esbjerg, død 16/5 1984, begr. Novrup Kirkegård, husmoder. Gift 11/7 1959 Jerne **Eli Enevold Hansen**, født 12/4 1939 Vor Frelsers sogn, Esbjerg, slagter (s.a. arbmd. Marius Hansen, Esther Marie Rønne). Bopæl Esbjerg.

2 børn.

1/2/5/9/3/3/2/1

Laila Skaarup Hansen, født 5/1 1960 Vor Frelsers sogn, Esbjerg, afdelingsleder. Gift 2/5 1998 Bramming Rådhus **Lynge Lebech Sparvath**, født 30/12 1955 Give sogn, lagerarbejder (s.a. Aksel Sørensen, Karen Tonny Sparvath). Bopæl Bramming.

2 børn.

1/2/5/9/3/3/2/1/1

Kasper Skaarup Sparvath, født 15/4 1985 Vilslev.

1/2/5/9/3/3/2/1/2

Maja Skaarup Sparvath, født 29/5 1993 Bramming.

1/2/5/9/3/3/2/2

Gitte Skaarup Hansen, født 16/ IO 1962 Vor Frelsers sogn, Esbjerg, sygeplejerske. Gift 5/5 1990 Set. Markus sogn, Frederiksberg **Erwin Duus**, født 5/12 1952 Hellig Kors sogn, Kbhvn., ingeniør (s.a. Hermann Christian Theodor Duus, Anny Schmidt Christiansen). Bopæl Frederiksberg C.

2 børn.

1/2/5/9/3/3/2/2/1

Martin Skaarup Duus, født 23/3 1989 Set. Markus sogn, Frederiksberg.

1/2/5/9/3/3/2/2/2

Mikkel Skaarup Duus, født 16/I 1992 Set. Markus sogn, Frederiksberg.

1/2/5/9/4/1 (side 731)

Martha Jenny Nielsen, født 5/10 1919 Zions sogn, Esbjerg, husmoder. Gift 22/ IO 1939 Jerne **Martinus Rudolf Trueisen**, født 2/6 19 I8 Vor Frelsers sogn, Esbjerg, død 24/4 1972 Odense Sygehus, Bolbro sogn, begr. Odense Assistenskirkegaard, værkfører (s.a. arbejdsmand Hans Jakobsen Trueisen, Ane Kirstine Jensen). Bopæl Odense.

3 børn.

1/2/5/9/4/I/I

Grethe Trueisen, født 27/7 I 940 Fredens sogn, Odense. Gift 25/8 1962 Odense Rådhus **Gerner Skovmøller Nielsen**, født 5/12 1940 Ubberud, død ? (s.a. husmand Rasmus Christian Nielsen, Anna Kristine Skovmøller). Bopæl Odense. Ønsker ikke at give oplysninger. 5 børn.

1/2/5/9/4/I/1/I

Erik Trueisen Nielsen, født 29/5 1959 Odense.

1/2/5/9/4/1/1/2

Dorte Trueisen Nielsen, født 17/2 1963 Odense.

1/2/5/9/4/1/1/3

Preben Trueisen Nielsen, født 14/3 1967 Odense.

1/2/5/9/4/ I/1/4

Kirsten Skovmøller Nielsen, født 9/12 1969 Odense.

1/2/5/9/4/1/1/5

Lise Skovmøller Nielsen, født 9/12 1969 Odense.

1/2/5/9/4/1/2

Jørgen Trueisen, født 9/12 1942 Vor Frue sogn, Odense, faglærer. Gift 13/3 1975 Odense **Ulla Eriksen**, født 13/3 1946 Set. Knuds sogn, Odense, døbt Set. Hans sogn (d.a. malermester Børge Eriksen, Lily Eriksen).

2 børn. Ønsker ikke at give oplysninger.

1/2/5/9/4/ I/2/1

Martin Trueisen, født 17/1 O 1976 Odense.

1/2/5/9/4/1/2/2

John Trueisen, født 20/3 1979 Odense.

1/2/5/9/4/ I/3

Karen Trueisen, født 6/5 1947 Odense. Gift 4/5 1968 Thomas Kingos sogn, Odense **Finn Ravn Jørgensen**, født 16/8 1944 Ansgar sogn, Odense, afdelingsleder (s.a. montør Karl Kristian Jørgensen, Agnes Ravn Nielsen).

? børn. Ønsker ikke at give oplysninger.

1/2/5/9/4/2 (side 731)

Max Christian Nielsen, født 24/12 1921 Boldesager, Jerne sogn, død 1/1 1996 Esbjerg, chauffør. Gift 8/ I 1944 Vor Frelsers sogn, Esbjerg **Elly Ilsøe Larsen**, født 21/3 1922 Vor Frelsers sogn, Esbjerg, død 12/8 1991 Esbjerg, husassistent (d.a. maskinpasser Lars Victor Emanuel Larsen, Margrethe Cæcilie Dorthea Berg).

2 børn.

1/2/5/9/4/2/ I

Doris Ilsøe Nielsen, født 1/5 1944 Centralsygehuset, Esbjerg, døbt Vor Frelsers sogn, Esbjerg. Gift 27/10 1962 Esbjerg **Børge Poulsen**, født 17/11 I 935 Vor Frelsers sogn, Esbjerg, murer (s.a. murersvend Niels Bernhard Poulsen, Johanne Marie Sørensen). Ægteskabet opløst. Samboende med **Frede Hansen**, født?. Bopæl Jerne, Esbjerg.

2 børn i ægteskab.

1/2/5/9/4/2/1/1

Vibeke Ilsøe Poulsen, født I 0/5 1963 Vor Frelsers sogn, Esbjerg. Gift **Gustavesen**, født ?. Bopæl Fanø.

2 børn. Nærmere oplysninger mangler.

1/2/5/9/4/2/1/2 (side 732)

Lene Ilsøe Poulsen, født 26/2 1968 Århus.

1/2/5/9/4/2/2

Kent Ilsøe Nielsen, født 9/2 1952 Vor Frelsers sogn, Esbjerg, tømrer.

Gift 25/4 1975 Børsmose **Anette Lund**, født 6/7 1946 Vor Frelsers sogn, Esbjerg, lægesekretær (d.a. fabrikant Eigil Lund, Christel Ingerlise Borkfelt). Bopæl Esbjerg.

2 børn.

1/2/5/9/4/2/2/1

Siki Ilsøe Nielsen, født 8/11 1970 Vor Frelsers sogn, Esbjerg, social- og sundhedsassistent. Bopæl Esbjerg.

I barn.

1/2/5/9/4/2/2/1/1

Cecilie Frost-Larsen, født 21/3 1997 Vor Frelsers sogn, Esbjerg.

1/2/5/9/4/2/2/2

Lars Ilsøe Nielsen, født 27/10 1975 Vor Frelsers sogn, Esbjerg, kreditkonsulent. Bopæl Kbhvn.

1/2/5/9/4/3 (side 732)

Oda Kathrine Nielsen, født 3/7 1925 Boldesager, død 14/2 1986 Treenigheds sogn, Esbjerg. Gift 5/8 1948 borgeligt Esbjerg **Svend Aage Halberg**, født 12/5 1922 Vor Frue sogn, Aalborg, død 2/5 1990 Treenigheds sogn, Esbjerg, skibssmed (s.a. Jens Nielsen Halberg, Betty Margrethe Svensson).

I barn.

1/2/5/9/4/3/1

Peter Halberg, født 5/4 1952 Vor Frelsers sogn, Esbjerg, typograf. Gift 26/3 1978 Vinderød sogn, Frederiksværk **Lene Lykke Madsen**, født 21/11 1956 Vinderød sogn, Frederiksværk, receptionist (d.a. Niels Henry Madsen, Gerda Marie Jensen). Bopæl Lynæs, Hundested.

2 børn.

1/2/5/9/4/3/1/1

Vicky Halberg, født 27/11 1977 Frederikssund, salgsassistent. Bopæl Kregme, Frederiksværk.

1/2/5/9/4/3/1/2

Tania Halberg, født 28/12 1979 Frederikssund, materialist. Bopæl Nørrebro.

1/2/5/9/4/4 (side 732)

Hilda Louise Nielsen, født 29/7 1927 Boldesager, døbt Jerne, død 20/2 1996 Vorup sogn, Randers, husmoder. Gift 31/12 1949 Zions sogn, Esbjerg **Louis Fick**, født 6/5 1926 Løgstør, kaptajn (s.a. Helfried og Laurits Fick). Bopæl Hirtshals.

2 børn.

1/2/5/9/4/4/1

Helle Fick, født 23/4 1951 Vor Frelsers sogn, Esbjerg, overassistent. Gift 15/12 1975 Langå **Poul Hvam**, født 15/7 1950 Randers, entreprenør (s.a. Ingrid og Sofus Hvam). Bopæl Randers.

1/2/5/9/4/4/2

Lene Fick, født 1/10 1956 Vor Frelsers sogn, Esbjerg, programmør. Gift 31/7 1993 Ebeltoft **Lars Peter Eskelund Andersen**, født 19/8

1954 Børkop, montør (s.a. Hans Alfred Andersen, Marie Eskelund).
Bopæl Randers.

2 børn.

1/2/5/9/4/4/2/1

Lise Andersen, født 27/11 1995 Ølst sogn, Randers.

1/2/5/9/4/4/2/2

Johannes Andersen, født 18/1 1998 Ølst sogn, Randers.

1/2/5/9/4/5 (side 732)

Poul Nielsen, født 4/4 1931 Jerne, død 11/6 2005 Esbjerg, skibstømrer.
Gift 26/1 1957 Zions sogn, Esbjerg **Birgit Hjerrild Hansen**, født 9/1
1934 Zions sogn, Esbjerg, bogholderiassistent (d.a. Astrid Johanne og
Oluf Hjerrild Hansen). Bopæl Esbjerg.

3 børn.

1/2/5/9/4/5/1

Flemming Hjerrild Nielsen, født 4/10 1959 Vor Frelsers sogn,
Esbjerg, global custom manager. Gift 20/6 1981 Guldager **Susanne
Silkjær Jensen**, født 19/10 1959 Esbjerg, sygeplejerske (d.a. Lisbeth
og P. G. Andersen). Bopæl Esbjerg.

2 børn.

1/2/5/9/4/5/1/1

Louise Silkjær Nielsen, født 26/10 1981 Esbjerg, butiksassistent.
Gift 6/8 2005 Nordby **Mark Holger Jensen**, født 9/5 1980 Nordby
(s.a. Ulla og Kalle Jensen). Bopæl Esbjerg.

1/2/5/9/4/5/1/2

Kristina Silkjær Nielsen, født 26/10 1981 Esbjerg, butiksassis-
tent. Bopæl Esbjerg.

1/2/5/9/4/5/2

Finn Hjerrild Nielsen, født 12/9 1962 Vor Frelsers sogn, Esbjerg,
elektroniktekniker. Gift 9/8 1990 Vejstruprød **Joan Grønkjær
Pedersen**, født 5/4 1963 Esbjerg, kemiingeniør (d.a. Inge og Henning
Grønkjær Pedersen). Bopæl Sjølund.

2 børn.

1/2/5/9/4/5/2/1

Alexander Grønkjær Nielsen, født 31/1 1992 Haderslev.

1/2/5/9/4/5/2/2

Maria Hjerrild Grønkjær Nielsen, født 24/3 1995 Kolding.

1/2/5/9/4/5/3

Birgitte Hjerrild Nielsen, født 25/7 1968 Vor Frelsers sogn, Esbjerg,
sygeplejerske. Gift 18/12 1996 Fredericia **Ole Rold Sørensen**, født
13/1 1961 Århus, systemprogrammør (s.a. Ebba og Karl Aksel Rold
Sørensen). Bopæl Fredericia.

2 børn.

1/2/5/9/4/5/3/1

Kasper Hjerrild Rold Sørensen, født 23/2 1994 Fredericia.

1/2/5/9/4/5/3/2

Simon Hjerrild Rold Sørensen, født 18/5 1998 Fredericia.

1/2/5/9/5/1 (side 733)

Ritta Nielsen, født 11/IO 1928 Sig, Thorstrup sogn, syerske, husmoder. Gift 31/12 1948 Esbjerg **Henning Thostrup-Hansen**, født 7/11 1923 Esbjerg, reg. revisor (s.a. Ole Hansen, Rigmor Thostrup). Bopæl Esbjerg. 2 børn.

1/2/5/9/5/1/1

Jørgen Thostrup-Hansen, født 24/7 1949 Vor Frelsers sogn, Esbjerg, død 22/10 1969 Billund.

1/2/5/9/5/1/2

Per Thostrup-Hansen, født 12/12 1951 Vor Frelsers sogn, Esbjerg, lærer. Bopæl Tåstrup.

1/2/6/1/2/1/1/1 (side 734)

Theodor Peter Møller, født 10/4 1916 Kbhvn., død 28/11 I 1980 Kbhvn., boghandler. Gift 5/10 1946 Vanløse **Gerda Lenschau Martens**, født 24/5 1928 St. Hans Landsogn, Odense, døbt Fredens Kirke, Odense (d.a. forsikringsinspektør Asmus Henry Lenschau Martens, Ingeborg Petersen). Bopæl Hellerup.

I barn.

1/2/6/1/2/1/1/1

Peter Møller, født I5/1 1957 Roskilde, bankbestyrer. Gift 28/5 1983 **Birgit Rønly Nielsen**, født 6/7 1955, bankassistent. Bopæl Birkerød.

I barn.

1/2/6/1/2/1/1/1/1

Søren Rønly Møller, født 23/IO 1984

1/2/6/1/2/1/1/2 (side 734)

Anders Holger Møller, født 7/11 I918 Kbhvn., død 30/4 1998 Thomas Kingo sogn, Odense, direktør. Gift 4/5 1946 Thomas Kingo sogn sogn, Odense **Ellen Helene Nielsen**, født 29/4 1922 St. Knuds sogn, Odense (d.a. glassliber Axel Marius Nielsen, Engel Kirstine Hansen). Bopæl Gentofte.

3 børn.

1/2/6/1/2/1/1/2/1

Jessie Møller, født 12/3 1947 Magtegårds sogn, Kbhvn., børnehavelærer. Gift 1/2 1969 Hellerup **Ole Kock**, født 23/2 1946 Ansgar sogn, Odense, arkitekt (navneforandring fra Jensen) (s.a. arkitekt Hans Jørgen Jensen, Else Marie Berthelsen). Bopæl Odense.

3 børn.

1/2/6/1/2/1/1/2/1/1

Jesper Kock, født 9/3 1971 Maglegårds sogn, civilingeniør. Gift 3/7 1999 Lyngby **Stine Maria Madsen**, født 17/8 1971 Ansgar sogn, Odense, chefredaktør (d.a. Anette og Bent Madsen). Bopæl Odense.

2 børn.

1/2/6/1/2/1/1/2/1/1/1

Thilde Olivia Kock, født 16/11 1997 Gentofte.

1/2/6/1/2/1/1/2/1/1/2

Johanne Sofie Kock, født 7/4 2000 Gentofte.

1/2/6/1/2/1/1/2/1/2

Pernille Kock, født 12/6 1974 Ansgar sogn, Odense, restauranthef. Bopæl Kbhvn.

1/2/6/1/2/1/1/2/1/3

Kristine Kock, født 16/1 1978 Ansgar sogn, Odense, sygeplejerske. Gift 16/8 2003 Thomas Kingo sogn, Odense

Kenn Rene Petersen, født 30/10 1970 Ansgar sogn, Odense, restaurantchef (s.a. Ingrid og Erik Petersen). Bopæl Odense.

2 børn.

1/2/6/1/2/1/1/2/1/3/1

Frederikke Kock Petersen, født 1/7 2001 Ansgar sogn, Odense.

1/2/6/1/2/1/1/2/1/3/2

Oliver Kock Petersen, født 30/7 2004 Ansgar sogn, Odense.

1/2/6/1/2/1/1/2/2

Jørgen Møller, født 19/3 1950 Hellerup sogn, Kbhvn., direktør. Gift 20/6 1981 New Jersey, USA **Clare Crowther**, født 11/11 1955 Californien, USA. Bopæl New Jersey, USA.

3 børn.

1/2/6/1/2/1/1/2/2/1

Sarra Ashly Møller, født 4/4 1987 New Jersey.

1/2/6/1/2/1/1/2/2/2

Jake Andrew Møller, født 4/4 1987 New Jersey.

1/2/6/1/2/1/1/2/2/3

Jess Jonathan Møller, født 18/5 1990 New Jersey.

1/2/6/1/2/1/1/2/3

Berit Møller, født 20/9 1959 Hellerup sogn, Kbhvn., socialrådgiver. Gift 1 .g. 22/ IO 1982 Odense **Leif Søndergaard Andersen**, født 14/3 1946 Lindevang sogn, Frederiksberg, lektor (s.a. Ingvard Søndergaard Andersen, Nora Christine Jørgensen). Ægteskabet opløst. Gift 2.g. 3/8 1991 Thomas Kingo sogn, Odense **Per Vestergaard Pedersen**, født 7/ I 1956 Nibe, socialrådgiver (s.a. Verner Meling Pedersen, Lili Vestergaard). Bopæl Odense.

2 børn i 1. ægteskab.

2 børn i 2. ægteskab.

1/2/6/1/2/1/1/2/3/1 (side 735)

Rasmus Søndergård Andersen, født 16/II 1982 Ansgar sogn, Odense, studerende. Bopæl Kbhvn.

1/2/6/1/2/1/1/2/3/2

Fenja Søndergård Møller, født 12/10 1985 Thomas Kingo sogn, Odense, studerende. Bopæl Kbhvn.

1/2/6/1/2/1/1/2/3/3

Katrine Møller Pedersen, født 23/2 1991 Thomas Kingo sogn Odense.

1/2/6/1/2/1/1/2/3/4

Line Møller Pedersen, født 31/8 1993 Thomas Kingo sogn, Odense.

1/2/6/1/2/1/1/3 (side 735)

Gudrun Margrethe Møller, født 13/10 1922 Kbhvn. Gift 7/9 1946 Kbhvn. **Curt Evers-Nielsen**, født 8/1 1923 Kbhvn., arkitekt. Bopæl Lyngby.

3 børn.

1/2/6/1/2/1/1/3/1

Jes Henrik Evers-Nielsen, født 4/12 1947 Kbhvn., lagerchef. Gift 22/6 1974 St. Merløse **Hanne Merete Sørensen**, født 10/6 1950 Ringsted Sygehus, døbt Taastrup Kirke (d.a. installatør Aage Ejvind Sørensen, Esther Agnete Jørgensen). Bopæl Kongsted, Rønnede.

I barn.

1/2/6/1/2/1/1/3/1/1

Michael Evers-Nielsen, født 24/7 1975 Fakse, kaptajn. Gift 25/8 200 I Fakse **Mette Davalia**, født 24/2 1980 Hvidovre, frisør (d.a. Mai Britt Davalia). Bopæl Holstebro.

I barn.

1/2/6/1/2/1/1/3/1/1/1

Sebastian Evers-Nielsen, født 11/2 2003 Holstebro.

1/2/6/1/2/1/1/3/2

Viggo Evers-Nielsen, født 1/12 1949 Kbhvn., lærer. Samboede med **Kistine Nielsen**, født 5/1 I 1954 Tranbjerg, lærer. Parforholdet ophørt. Gift 25/12 199 I **Maria Consuelo Yunen**, født ?/4 1960, læge. Bopæl Santiago Dom. Rep.

I barn i parforhold.

I barn i ægteskab.

1/2/6/1/2/1/1/3/2/1

Anna Evers-Nielsen, født 23/3 1987 Kolding, student.

1/2/6/1/2/1/1/3/2/2

Victor Evers-Nielsen, født 2/2 1992 Santiago Dom. Rep.

1/2/6/1/2/1/1/3/3 (side 735)

Flemming Evers-Nielsen, født 27/4 1956 Søborg sogn, Kbhvn., planteskolekonsulent. Gift 24/8 1991 Spøttrupborg

Linda Astrup Pedersen, født 18/5 1959 Spøttrup, souschef. Bopæl Balling, Spøttrup.

3 børn.

1/2/6/1/2/1/1/3/3/1

Martin Evers-Nielsen, født 15/9 1985 Århus.

1/2/6/1/2/1/1/3/3/2

Simon Evers-Nielsen, født 28/7 1988 Randers.

1/2/6/1/2/1/1/3/3/3

Kristoffer Evers-Nielsen, født 19/3 1995 Holstebro.

1/2/6/1/2/3/1/1 (side 736)

Signe Bilgrav, født 1/4 1921 Viborg. Gift 9/6 I 946 Birkerød **Erik Christian Bentzen**, født 1/2 1917 Kgs. Lyngby, sølvsmed (s.a. gartner Hans Jacob Bentzen, Hedvig Marie Larsen). Bopæl Birkerød.

2 børn.

1/2/6/1/2/3/1/1/1

Tine Bilgrav Bentzen, født 17/4 1949 Hillerød, døbt Birkerød, pædagog. Gift 9/12 1972 Birkerød **Stig Winding**, født 4/3 1945 Frederiksberg, gymnasielærer, cand. phil. Bopæl Lemming v/Silkeborg.

3 børn.

1/2/6/1/2/3/1/1/1/1

Sara Winding, født 24/3 1976 Silkeborg, arkitektstuderende. Bopæl Nørrebro, Kbhvn.

1/2/6/1/2/3/1/1/1/2

Matias Winding, født 10/3 1981 Silkeborg, studerende. Bopæl Nørrebro, Kbhvn.

1/2/6/1/2/3/1/1/1/3

Jonas Winding, født 5/2 1986 Silkeborg. student.

1/2/6/1/2/3/1/1/2

Gunnar Bilgrav Bentzen, født 21/11 1950 Hillerød, pædagog. Bopæl Kbhvn.

1/2/6/1/2/3/1/3 (side 736)

Jens Aage Bilgrav, født 8/9 1936, lærer. Gift 1965 Kbhvn. **Lizzi Rosenberg**, født 12/5 1946 Kbhvn. Ægteskabet opløst.

1 barn.

1/2/6/1/2/3/1/3/1

Merete Bilgrav, født 14/11 1966 Kbhvn.

1/2/6/1/2/3/3 (side 736)

Anna Mathilde Stabell Brinch, født 30/7 1904 Viborg, død 23/7 1992 Slagelse. Gift 9/12 1933 Set. Jakobs Kirke, Kbhvn. **Heinrich Moritz Gylstorff**, født 27/11 1906 Korsør, død 12/3 1987 Slagelse, overlæge (Petersen slettet) (s.a. Fritz Camillo Petersen, Kristine Larsen).

5 børn.

1/2/6/1/2/3/3/1

Nils Heinrich Gylstorff, født 11/9 1934 Sønderborg, skoleinspektør. Gift 1.g. 27/4 1963 Skrøbelev **Inger-Lise Vester**, født 23/12 1935 Rudkøbing, døbt Skrøbelev Kirke, død 20/11 1990, sygeplejerske (d.a. inspektør Laurits Vester, Ellen Margrethe Hansen). Gift

2.g. 25/7 1992 **Jytte Bjerreby**, født 6/6 1948 Stege. Bopæl Kirke Sonnerup, Kirke Saaby.

4 børn i I. ægteskab.

1/2/6/1/2/3/3/1/1

Pernille Gylstorff, født 16/3 1964 Stege, pædagogmedhjælper. Samboende med **Jesper Grydenlund Olsen**, født 17/4 1967 Hedehusene, entreprenør (s.a. Tonni Olsen). Bopæl Kirke Hyllinge.

2 børn.

1/2/6/1/2/3/3/1/1/1

Martin Frydenlund Gylstorff, født 27/9 1995 Roskilde.

1/2/6/1/2/3/3/3/1/1/2

Marie Frydenlund Gylstorff, født 26/2 1999 Roskilde.

1/2/6/1/2/3/3/1/2 (side 737)

Anne Gylstorff, født 22/10 I 1965 Stege, pædagogmedhjælper. Gift 22/ I 1999 Roskilde **Peter Larsen**, født 6/6 1966, elektriker, installatør (s.a. Agnes Larsen). Bopæl Ramsømagle.

3 Børn.

1/2/6/1/2/3/3/3/1/2/1

Sebastian Gylstorff, født 29/6 1997 Roskilde.

1/2/6/1/2/3/3/3/1/2/2

Frederikke Gylstorff, født 1/6 1999 Roskilde.

1/2/6/1/2/3/3/3/1/2/3

Rasmus Gylstorff, født 26/8 2001 Roskilde.

1/2/6/1/2/3/3/1/3

Trine Gylstorff, født 20/2 1968 Slagelse, sygeplejerske. Gift 25/10 1997 Roskilde **Henrik Ingemann Petersen**, født 26/1 1963 Roskilde, gårdejer (s.a. gårdejer Jørgen Ingemann Petersen). Bopæl Kattinge, Sjælland.

3 børn.

1/2/6/1/2/3/3/3/1/3/1

Lars Ingemann Petersen, født 21/2 1997 Roskilde.

1/2/6/1/2/3/3/3/1/3/2

Mathilde Ingemann Petersen, født 21 /2 1997 Roskilde.

1/2/6/1/2/3/3/3/1/3/3

Søren Ingemann Petersen, født 26/5 2001 Roskilde.

1/2/6/1/2/3/3/1/4

Rikke Gylstorff, født 28/3 1969 Holbæk, social-og sundhedsassistent. Bopæl Svogerslev, Roskilde.

1/2/6/1/2/3/3/2

Vilhelm Gylstorff, født 12/3 1936 Rigshospitalet, Kbhvn., døbt 26/4 1936 Skt. Jacobs Kirke, Kbhvn., overingeniør. Gift I.g. 3/12 1960 Set. Peders Kirke, Slagelse **Ellen Sparre Sørensen**, født 20/9 1937 Slagelse, døbt 21/11 1937 Set. Mikkel's Kirke, Slagelse, død

16/3 2002 Nakskov, sygeplejerske (d.a. guldsmed Carl Vilhelm Sparre Sørensen, Lilly Gertrud Jensen). Gift 2.g. 8/3 200 Skt. Jacobs Kirke, Kbhvn. **Karin Mathiasen**, født 11/4 1953 Nørre Alslev, revisorassistent (d.a. landmand Helge Frede Mathiasen, Asta Marie Rasmussen, Kippinge, Falster). Bopæl Nakskov.

3 børn i I. ægteskab.

1/2/6/1/2/3/3/2/1

Lene Gylstorff, født 26/10 1961 Stege, lærer. Gift 3/12 1988 Nakskov **Søren Peter Billskog Sørensen**, født 24/ 1 1954 Føllenslev, lærer (s.a. Kristian Bernhard Sørensen, Anna Thora Billskog Svensson). Bopæl Nakskov.

2 børn.

1/2/6/1/2/3/3/2/1/1

Camilla Gylstorff Sørensen, født 6/6 1991 Nykøbing Falster.

1/2/6/1/2/3/3/2/1/2

Bo Gylstorff Sørensen, født 1/9 1995 Nykøbing Falster.

1/2/6/1/2/3/3/2/2

Lars Gylstorff, født 12/5 1963 Stege, cand. merc. Gift 25/7 1998 Skt. Jacobs Kirke, Kbhvn. **Susanne Thomsen**, født 12/12 1963 Bispebjerg, art director. Bopæl Gladsaxe.

2 børn.

1/2/6/1/2/3/3/2/2/1

Julie Gylstorff, født 16/1 1994 Østerbro, Kbhvn.

1/2/6/1/2/3/3/2/2/2

Sofie Gylstorff, født 22/7 1997 Gentofte.

1/2/6/1/2/3/3/2/3

Charlotte Gylstorff, født 20/5 1967 Nakskov, kommunikationskonsulent. Samboende med **Jens Rasmussen**, født 29/6 1967 Nakskov, maskintekniker (s.a. Bent Rasmussen, Kate Simone Thøgersen). Bopæl Østerbro, Kbhvn.

I barn.

1/2/6/1/2/3/3/2/3/1

Laura Gylstorff Rasmussen, født 18/7 200 I Østerbro, Kbhvn.

1/2/6/ 1/2/3/3/3

Hanne Gylstorff, født 24/6 1938 Ansgar sogn, Odense, døbt St. Knuds Kirke, Odense, sygeplejerske (Petersen slettet). Gift I .g. 25/5 1963 Set. Mikkels Kirke, Slagelse **Jens Vimtrup**, født 24/10 1929 Gentofte, død 28/9 I 1981 Hvidovre, overlæge (s.a. prosector pathologiæ, dr. med. Bjovulf Jensen Vimtrup, Astrid Jensen). Gift 2.g. 6/9 1986 Århus **Ulrik Verner Henriques**, født 4/4 1929 Møn, overlæge, dr. med. (s.a. proprietær Verner Albert Henriques, Ingeborg Heyman). Bopæl Århus.

3 børn i I. ægteskab.

1/2/6/1/2/3/3/1

Peter Vimtrup, født 1/4 1964 Hellig Kors sogn, Kbhvn., døbt Grundtvigskirken, Kbhvn., arbejder i hjemmevernet. Samboende med **Jane Vibeke Rasmussen**, født 5/7 1969 Odder, sygeplejerske (d.a. Hans Albert Rasmussen, Kristine Rasmine Jensen). Bopæl Århus.

1/2/6/1/2/3/3/2

Mette Jensdatter Gylstorff Vimtrup, født 18/ IO 1965 Hellig Kors sogn, Kbhvn., døbt Gentofte Kirke, klinikassistent/receptionist. Gift 7/10 1995 Set. Mikkels Kirke, Slagelse **Christian Anker Vimtrup**, født 20/5 1967 Kalundborg, eksm. assurandør og reklamekonsulent (navneforandring fra Jensen) (s.a. Anker Annas Jensen, Birthe Marie Petersen). Bopæl København.

2 børn.

1/2/6/1/2/3/3/2/I

Nicolai Christian Vimtrup, født 7/10 1993 Hyltebjerg sogn, Kbhvn., døbt Gentofte Kirke.

1/2/6/1/2/3/3/2/2

Frederikke Christina Vimtrup, født 30/8 1996 Hyltebjerg sogn, Kbhvn., døbt Gentofte Kirke.

1/2/6/1/2/3/3/3

Nils Vimtrup, født 24/6 1968 Hellig Kors sogn, Kbhvn., døbt Set. Joseph Hospital, fremstillet Gentofte Kirke, elektriker. Gift 9/9 1995 Egaa Kirke, Århus **Anne-Sofie Neuhaus**, født 9/8 1970 Århus, sygeplejerske (d.a. Leif Sode Nielsen, Marie-Louise Neuhaus). Bopæl Århus.

2 børn.

1/2/6/1/2/3/3/3/I

Jens Neuhaus Vimtrup, født 20/11 1997 Skæring sogn, Århus, døbt Skæring Kirke.

1/2/6/1/2/3/3/3/2

Laurits Neuhaus Vimtrup, født 11/8 2000 Skæring sogn, Århus, døbt Skæring Kirke.

1/2/6/1/2/3/3/4 (side 737)

Christian Gylstorff, født 9/4 1942 Århus, adm. direktør. Gift 13/9 1969 Set. Mikkels Kirke, Slagelse **Lilli Margit Nielsen**, født 18/8 1944 Slagelse, korrespondent (d.a. Sven Gunnar Nielsen, Eline Kirstine Schmidt). Bopæl Carennac, Frankrig.

3 børn.

1/2/6/1/2/3/3/4/1

Thomas Christian Gylstorff, født 12/8 1970 Hellig Kors sogn, Kbhvn., IT-konsulent. Bopæl Gentofte.

I barn.

1/2/6/1/2/3/3/4/1/1

Christian Gylstorff-Ahrensbach, født 26/I 2001 Frederiksberg Hospital.

1/2/6/1/2/3/3/4/2

Torjus Vilhelm Gylstorff, født 12/3 1973 Hellig Kors sogn, Kbhvn., client executive manager. Samboende med **Charlotte Bomemann**, født 6/8 1963 Frederiksberg Hospital, afdelingschef (d.a. Lise og Søren Bornemann). Bopæl Hørsholm.

1 barn.

1/2/6/1/2/3/3/4/2/I

Caroline Bomemann Gylstorff, født 31/1 2001 Gentofte, døbt Hørsholm Kirke.

1/2/6/1/2/3/3/4/3 (side 738)

Jessie Anne Brinch Gylstorff, født 30/9 1978 Hillerød Hospital, studerende. Bopæl Charlottenlund.

1/2/6/1/2/3/3/5

Helle Gylstorff, født 25/7 1947 Slagelse, ledende oversygeplejerske. Gift 1.g. 19/7 I 974 Slagelse **Rune Tjalve**, født 15/7 1946 Frederiksberg, arkitekt (s.a. Ruth og kontorchef Erik Tjalve). Ægteskabet opløst. Gift 2.g. 6/5 2000 **Bjarne Erik Nielsen Gylstorff**, født ?, rådgivende ingeniør (navneforandring fra Nielsen) (s.a. overgartner Erik Nielsen, Esther Nielsen Dianalund). Bopæl Korsør.

2 børn i I. ægteskab.

1/2/6/1/2/3/3/5/1

Christian Gylstorff Tjalve, født 28/10 1975 Frederiksberg, guitarist. Samboende med **Ditte Levring**, født 27/3 1975. Bopæl Emdrup, Kbhvn.

1 barn.

1/2/6/1/2/3/3/5/1/1

Marcus Levring Tjalve, født 9/9 2003 Emdrup, Kbhvn.

1/2/6/1/2/3/3/5/2

Mads Gylstorff Tjalve, født I 0/3 1978 Frederiksberg, guitarist. Bopæl Kbhvn. Ø.

1/2/6/1/2/3/4 (side 738)

Gunnar Brinch Stabell, født 31/5 1909 Set. Jakobs sogn, Kbhvn., død 3/10 I 979 Århus, lærer. Gift 1.g. 21/2 1942 Århus **Aase Ruth Sørensen**, født 22/10 19 I 9 Odder, husmoder (d.a. hotelejer Ejnar Nikolaj Randinus Sørensen, Rosa Anna Laursine Sørensen). Ægteskabet opløst. Gift 2.g. 9/5 1953 Ormslev **Girly Toepfer**, født 26/I 1920 London, død ca. I 985 Århus.

2 børn i I. ægteskab.

1/2/6/1/2/3/4/1

Torjus Vilhelm Brinch Stabell, født 17/2 1943 Århus, styrmand. Bopæl Århus.

I barn (mor: Jette Rårup Knudsen).

I barn (mor: Lillian Kiil).

I barn (mor: Mette Damgård Trueisen). Se 26/10/8/1/8/1/2.

1/2/6/1/2/3/4/1/1

Charlotte Rårup Knudsen, født 24/10 1966 Kbhvn.

1/2/6/1/2/3/4/1/2

Christian Kiil, født 24/4 1973 Århus, murermester. Samboende med **Maria Gredenman**, født 5/2 19?? Upsala (d.a. Inger og Lennart Gredenman).

2 børn.

1/2/6/1/2/3/3/4/1/2/1

Ida Gredenman Kiil, født 9/10 2000 Århus.

1/2/6/1/2/3/3/4/1/2/2

Tea Gredenman Kiil, født 7/6 2004 Århus.

1/2/6/1/2/3/4/2

Rikke Stabell, født 29/3 1946 Århus, lærer. Gift 7/12 1968 Marie Magdalene Kirke **Ivar Lauritsen**, født 11/7 1920 Kbhvn., død 24/8 1987 Auning, advokat (s.a. overretssagfører Hans Lauritsen, Antonie Plum). Bopæl Egå.

2 børn.

1/2/6/1/2/3/4/2/1

Pernille Lauritsen, født 1/7 1970 Randers, lærer. Gift 10/7 1999 Marie Magdalene Kirke **Uffe Pallesen**, født 9/9 1970 Ringe, cand. merc. (s.a. Erik Munkegaard Pallesen, Birgit Christiansen). Bopæl Hornslet.

3 Børn.

1/2/6/1/2/3/3/4/2/1/1

Hans Brinch Pallesen, født 2/7 1996 Randers.

1/2/6/1/2/3/3/4/2/1/2

Niels Brinch Pallesen, født 3/9 1998 Randers.

1/2/6/1/2/3/3/4/2/1/3

Anders Brinch Pallesen, født 10/11 2003 Århus.

1/2/6/1/2/3/4/2/2

Thomas Stabell Lauritsen, født 7/6 1973 Ørsted, smed. Gift 14/3 2003 på borgmesterkontoret i Kolind, Midtdjurs kommune med **Lone Brøbech Nielsen**, født 20/8 1973 Århus, pædagog (d.a. Hans Jørgen Nielsen, Inge Brøbech Andersen). Bopæl Ryomgaard.

2 børn.

1/2/6/1/2/3/3/4/2/2/1

Julie Brøbech Stabell Lauritsen, født 6/12 2000 Randers.

1/2/6/1/2/3/3/4/2/2/2

Jacob Brøbech Stabell Lauritsen, født 5/6 2003 Randers.

1/2/6/1/3/1 (side 738)

Thomas Brinch, født 17/1 1869 Sønderho, død 21/10 1932 Set. Josephs Hospital, Vor Frelsers sogn, Esbjerg, bisat Kbhvn., overlæge ved Set. Josephssøstrenes Sanatorium, Spangsbjerg ved Esbjerg. Gift 1.g. 1/1 1896



Christine Kathrine Martine Winkel

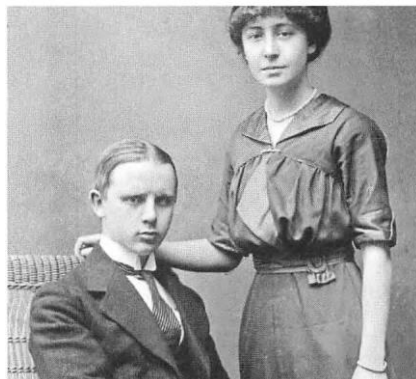

*Louise Frederikke Bønnelycke og
Knud Aage William Brinch*

Kolding **Agnes Friis**, født 19/2 1876 Kolding, død 18/11 1926 Algier, kunstmaler (d.a. vinhandler Christian Friis, Mathilde Kriegtmann). Gift 2.g. 16/4 1931 **Ellen Margrethe Kirstine Lillienkjold**, født 24/7 1895, død 1950.

1 barn udenfor ægteskab.

2 børn i I. ægteskab.

1/2/6/1/3/1/1 (side 739)

Knud Aage William Brinch, født 3/11 1892 Frederiksberg, død 21/9 1925 Holte, cand. jur., landsretssagfører (mor: Christine Kathrine Martine Winkel, født 11/7 1872, død 31/10 1927 København, korset-syerske på Frederiksberg). Gift 23/10 1919 ved Kongebrev, viet den 28/ IO 1919 Frederiksberg, Set. Markus sogn **Louise Frederikke Bønnelycke**, født 22/12 1895 Set. Jacobs sogn, Kbhvn., død 9/11 1988 Husum sogn, København (d.a. Louis Nikolaj Bønnelycke, Alvilda Augusta Frantzen, født Savoral, Frederiksberg).

1 barn født før ægteskab (mor: Louise Frederikke Bønnelycke).

2 børn.

1/2/6/1/3/1/1 /1

Marie Louise Andersen, født 1 2/9 1917 Sdr. Broby sogn Salling Herred, Fyn, døbt Set. Hans Kirke, Odense, død 13/3 1994 Frederiksberg, begr. Grøndalslund, medarbejder på bogbinderi. I 1935 arbejdsulykke (bortadopteret til malermester Charles Emanuel Andersen og Mary Marie Andersen, født Jensen). Gift 30/11 1935 Fredens sogn, Odense **Villy Enoch Jørgensen**, født 13/8 1914 Baaring, Asperup sogn, Vends Herred, død 19/11 1994 Haslev, elektromekaniker/vikler (s.a. hestehandler Karl Jørgensen, Anne Kirstine Henriksen).

2 børn

1/2/6/1/3/1/1/1

Palle Jørgensen, født 24/8 1940 Set. Knuds Sogn, Odense,

maskiningeniør/lektor. Gift I. g 6/2 1960 Jesuskirken, Valby
Inge Sørensen, født 15/4 1940 Lynges sogn, Sorø, kontorassistent (d.a. Søren Vilhelm Sørensen, Ella Skouv). Gift 2. g 10/4 1982 Køge Rådhus **Karen Marie Jensen**, født 26/2 1945 Nykøbing Mors, ernærings- og husholdningsøkonom/lektor på Ankerhus Husholdnings Seminarium, Sorø (d.a. Frederik Alfred Jensen, Jenny Bol). Bopæl Haslev.

I barn i I. ægteskab.

0 børn i 2. ægteskab.

1/2/6/1/3/1/1/1/1/1

Jim Jørgensen, født 2/7 1960 Rødovre sogn, København. rørsmed/montør. Samboede med **Helle Elisabeth Jensen**, født 17/11 1960 Nykøbing Mors, pensionist (d.a. Anna Elisabeth Jensen, Åge Sloth Møller). Parforholdet ophørt 1993. Samboende med **June Lindahl**, født 20/4 1968 Hvidovre, født Hansen, social-og sundhedsassistent (d.a. Birthe Agnes Hansen, Leif Agergaard Petersen). Bopæl Rødovre.

I barn i I. parforhold.

1/2/6/1/3/1/1/1/1/1

Lasse Jørgensen, født 15/10 1987 Skuderløse, Haslev.

Bopæl Nykøbing Mors.

1/2/6/1/3/1/1/1/2

Lis Jørgensen, født 6/3 1943 Vor Frue sogn, Odense, død 19/2 1989, begr. Grøndalslund Kirkegård, kontorassistent. Gift 12/5 1962 Fredens sogn, Odense **Poul Kærhus Grønne**, født 15/10 1938 Århus, betjentformand i Finansministeriet (navneforandring fra Sørensen) (s.a. Orla Kærhus Sørensen, Magdalene Gøttler). Bopæl Ringsted.

2 børn.

1/2/6/1/3/1/1/1/2/1

Allan Kærhus Sørensen, født, 9/12 1962 Grøndalslund Sogn, Rødovre, pladesmed, vognmand. Gift 6/4 1996 Rødovre **Eun Kyung Lee**, født 14/7 1961 Seoul, Syd Korea, pædagog (d.a. Seung Ho Lee, Um Jun Jung). Bopæl Rødovre.

1/2/6/1/3/1/1/1/2/2

Lillian Kærhus Sørensen, født 28/11 1967 Grøndalslund



*Pamela Evelyn Elson og
Mogens Brinch*

Sogn, Rødovre, social-og sundhedsassistent. Bopæl Glostrup.
Ugift.

1/2/6/1/3/1/1/2

Mogens Brinch, født 25/5 1920 Skt. Markus sogn, Frederiksberg, død 17/12 1998 Rigshospitalet, Kbhvn., regnskabschef. Gift 7/5 1948 Skt. Jacobs sogn, Kbhvn. **Pamela Evelyn Elson**, født 15/1 1926 London, England, tegner (d.a. John Roy, Dorothy Maud Evelyn Elson, London). Bopæl Charlottenlund.

2 børn.

1/2/6/1/3/1/1/2/1 (side 739)

Elisabeth Brinch, født 28/2 1954 Tagensbo Sogn Kbhvn., cand. jur., konsulent. Samboende med **Niels-Erik Aarvig**, født 9/2 1953 Kjellerup, Hørup Sogn, politiassistent (s.a. Erik Axel Aarvig, Rigmor Larsen, Vojens). Bopæl Hellerup.

2 børn.

1/2/6/1/3/1/1/2/1/1

Emilie Brinch, født 18/7 1988 Gentofte, gymnasieelev.
1/2/6/1/3/1/1/2/1/2

Signe Brinch, født 21/4 1992 Glostrup.

1/2/6/1/3/1/1/2/2 (side 739)

Allan Brinch, født 25/7 1956 Kastrup sogn, arkitekt m.a.a. Gift 20/6 1987 Lyngby **Helle Vilhelmsen**, født 25/ IO 1960 Søborg, skoleinspektør (d.a. Frank Vilhelmsen, Esther Olsen). Ægteskabet opløst 1999. Bopæl Søborg.

2 børn i ægteskab.

I barn udenfor ægteskab (mor: Mette Hansen).

1/2/6/1/3/1/1/2/2/1

Christoffer Brinch, født 6/8 1989 Herlev. Bopæl Søborg.

1/2/6/1/3/1/1/2/2/2

Andreas Brinch, født 29/4 1992 Gentofte. Bopæl Søborg.

1/2/6/1/3/1/1/2/2/3

Mikkel Brinch Hansen, født 21/8 2000 Gentofte. Bopæl Søborg.

1/2/6/1/3/1/1/3 (side 739)

Erik Brinch, født 1/11 1921 Filips sogn, sogn, Amager, kasserer. Gift 7/12 1946 Kbhvn.'s Domkirke **Annelise Petersen**, født 16/10 1925 Bremen, Tyskland, døbt Aldersro Kirke, død 19/10 1993 Herlev Sygehus, kontorfuldmægtig (d.a. Ferdinand Christian Sievert Petersen, Anna Marie Sophie Stutemeyer). Bopæl Greve.

1 barn.

1/2/6/1/3/1/1/3/1

Steffen Brinch, født 9/5 1950 Bispebjerg, elektronikmekaniker. Gift 17/4 1976 Brøndby Øster **Jytte Schau Nielsen**, født 18/5 1953 Nathanaels sogn sogn, Kbhvn., porcelænsmaler (d.a. Arne Robert Nielsen, Anna Kristine Sørensen) Bopæl Greve.

2 børn.



Ove Hakon Christian Brinch



Ejnar Oscar Vilhelm Brinch



Hertha Kirstine Jensen

1/2/6/1/3/1/1/3/1/1

Michael Brinch, født 17/4 1977 Glostrup, designstuderende. Bopæl Emdrup.

1/2/6/1/3/1/1/3/1/2

Carina Brinch, født 29/3 1980 Roskilde, studerende. Bopæl Taastrup.

1/2/6/1/3/1/2 (side 739)

Ove Hakon Christian Brinch, født 9/9 1897 Vor Frelsers sogn, Esbjerg, død 28/7 1963 Hvidovre, Kbhvn., læge og tandlæge. dr. med. maj 1935. Gift 1.g. 28/3 1925 Andreaskirken, Kbhvn. **Rigmor Steen**, født 1/10 1892 Kbhvn., død 9/11 1956 Finsens Hospital, Kbhvn. (d.a. pastor Marius Christian Frederik Julius Steen, Dagmar Elisabeth Kohler). Ægteskabet opløst. Gift 2.g. 2/4 1948 Kbhvn. **Elsa Spehr Eriksen**, født 28/10 1906 Kbhvn., død 27/11 1990 Glostrup.

1/2/6/1/3/1/3

Ejnar Oscar Vilhelm Brinch, født 28/11 1900 Vor Frelsers sogn, Esbjerg, død 29/9 1974 Frederiksberg Hospital, Godthåbs sogn, landinspektør. Gift 17/8 1929 Godthåbskirken, Kbhvn. **Hertha Kirstine Jensen**, født 13/11 1902 Frederiksberg, død 30/11 1989 Frederiksberg (d.a. Niels Peter Jensen, Sigrid Nielsen). Begge ansat i Landbrugsministeriet.

2 børn.

1/2/6/1/3/1/3/1 (side 740)

Jes Brinch, født 26/12 1932 Solbjerg sogn, Frederiksberg, civilingeniør. Gift 5/7 1958 Lindevang, Frederiksberg **Lis Dyrsted**, født 24/4 1931 Kbhvn., kontorassistent (d.a. Carl Th. Dyrsted, Meta Andreassen). Bopæl Espergærde.

2 børn.

1/2/6/1/3/1/3/1/1

Peter Brinch, født 17/1 1961 Kapernaum sogn, Kbhvn., datalog. Gift 24/4 1993 Hemsedal **Ingvild Haug**, født 8/5 1961 Hemsedal, marketingchef (d.a. Gunnar Haug, Anne Marie

Haug). Bopæl Allerød.

2 børn.

1/2/6/1/3/1/3/1/1

Helene Haug Brinch, født 29/6 1992 Frederiksberg.

1/2/6/1/3/1/3/1/1/2

Christoffer Haug Brinch, født 9/7 1994 Frederiksberg

1/2/6/1/3/1/3/1/2

Lone Malou Emilie Brinch, født 24/12 1962 Frederiksberg, litograf (navneforandring fra Mette Brinch 2002). Bopæl Rødovre.

1/2/6/1/3/1/3/2

Niels Brinch, født 11/7 1936 Århus, død 20/3 2003 Lindevang, Kbhvn., befragter.

1/2/6/1/3/4 (side 740)

Peder Brinch, født 14/4 1876 Sønderho, død 15/12 1942 Filips sogn, Kbhvn., begr. 19/12 1942 Sundby, styrmand, senere bestyrer af Sømandshjemmet i Hull og købmand i Kbhvn. Gift 7/4 1901 Sundby sogn, Kbhvn. **Olga Margrethe Kirstine Hansen**, født 25/5 1875 Sandbjerg, Birkerød sogn, død 19/3 1947 Filips sogn, Kbhvn., begr. 22/3 1947 Sundby (d.a. husmand Hans Peder Olsen, Karen Marie Jørgensen). 3 børn.

1/2/6/1/3/4/1

Arvid Oswald Brinch, født 26/12 1907 Hull, død 30/4 I 990 Charlottenlund, specialist i øre-næse og halssygdomme. Gift 1.g. 26/12 1933 Gentofte **Tove Møller Holst**, født 8/1 1908 Kbhvn., død 8/7 1976. Ægteskabet opløst. Gift 2.g. 11/I O 1943 Århus Rådhus **Vera Frandsen**, født 7/6 1919 Helligånds sogn, Kbhvn., død 25/6 1983 Sønderho. Ægteskabet opløst.

2 børn i 2. ægteskab. se 25/1/5/3/7/1.

1/2/6/1/3/4/2

Eva Marie Hedevig Brinch, født 23/7 1909 Hull, død 9/6 1995 Amager. Gift 2/5 1942 Kbhvn. Rådhus. **Viggo Olfert Fischer Kampmann**, født 21/7 1910 Frederiksberg, død 3/6 1976 Faxe, fhv. statsminister (s.a grosserer Otto Peder Leck Fischer, Marie Jakobine



*Eva Marie Hedevig Brinch og
Viggo Olfert Fischer*

Hansen). Ægteskabet opløst.

3 børn.

1/2/6/1/3/4/2/1

Dorrit Kampmann, født I 3/12 1945 Nathanaels sogn, Kbhvn., personalechef. Gift 26/2 1971 Kbhvn.'s Rådhus, **Jørgen Sten Pedersen**, født IO/1 1942 Andreas sogn, Kbhvn., socialrådgiver (s.a. Henry Valter Jensen, Annalise Pedersen). Ægteskabet opløst. Gift 2.g. 28/5 1994 Farum **Peter Friis**, født 9/10 1954 Beirut, landskabsarkitekt, (s.a. Hans Clausen Friis, Helga Jensen). Bopæl Amager

3 børn.

1/2/6/1/3/4/2/1/1

Signe Kampmann, født IO/8 1871 Filips sogn, Kbhvn., lærer. Gift 8/8 1998 Filips Kirke, **Jacob Dreyer Pedersen**, født 9/ I 1970 Kbhvn., bygningskonstruktør (s.a. Finn Dreyer Pedersen, Marianne Bøgeløv Pedersen). Bopæl Amager

3 børn

1/2/6/1/3/4/2/1/1/1

Emilie Dreyer Kampmann, født 9/9 1996 Hvidovre.

1/2/6/1/3/4/2/1/1/2

Marcus Dreyer Kampmann, født 7/7 1999 Hvidovre.

1/2/6/1/3/4/2/1/1/3

Caroline Dreyer Kampmann, født 8/11 2003 Hvidovre.

1/2/6/1/3/4/2/1/2

Marie Kampmann, født 1/5 1973 Set. Joseph sogn, Kbhvn., journalist. Samboende med **Gro Høyer Thielst**, født I/IO 1975 Kolding, journalist (s.a. Vagn Eriksen, Johanna Høyer Thielst). Bopæl Amager.

I barn.

1/2/6/1/3/4/2/1/2/1

Frida Thielst Kampmann, født 19/7 2004 Kbhvn.

1/2/6/1/3/4/2/1/3 (side 741)

Rasmus Kampmann, født 14/5 1980 Hvidovre, kok. Samboende med **Dorthe Damgaard**, født 17/3 1978 Hillerød. pædagogstuderende (d.a. Rita og Norman Damgaard). Bopæl Kbhvn.

I/2/6/1/3/4/2/2

Ulla Kampmann, født 31/8 1947 Filips sogn, Kbhvn., viceforstander. Gift 15/4 2005 Kbhvn.'s Rådhus **Casper Monies**, født 1/9 1949 Hauser Plads, tømrermester (s.a. Finn Monies, Helle Termansen). Bopæl Kbhvn.

I barn.

1/2/6/1/3/4/2/2/1

Teit Barslund Kampmann, født 28/3 1975 Århus. Bopæl Vejle.

1/2/6/1/3/4/2/3

Ida Kampmann, født 15/12 1949 Filips sogn, Kbhvn., fagkonsulent. Gift 1.g. ?/I 1 1975 Kbhvn.'s Rådhus **Jesper Christensen**, født 16/5 I 948 Kbhvn., skuespiller (s.a. Jytte og Allan Christensen). Ægteskabet opløst 1976. Gift 2.g. I 9/2 1979 Kbhvn.'s Rådhus, **Ole Olsen**, født 7/3 I 949 Hellerup sogn, Kbhvn., direktør (s.a. Tove Beicker og Ole Holger Ingemann Olsen). Bopæl Charlottenlund.

3 børn i 2. ægteskab.

1/2/6/1/3/4/2/3/I

Julie Kampmann, født I 0/8 1977 Filip sogn, Kbhvn., studerende. Samboende med **Joachim Kundert Jensen**, født 2/4 I 976, advokatfuldmægtig (s.a. Bjørn Jensen, Brigitta Kundert). Bopæl Amager.

I barn

1/2/6/1/3/4/2/3/1/1

Sofia Kundert Kampmann, født 22/3 2004 Hvidovre.

1/2/6/1/3/4/2/3/2

Kristoffer Kampmann, født 15/6 1979 Filip sogn, Kbhvn., studerende. Bopæl Kbhvn.

1/2/6/1/3/4/2/3/3

Cecilie Kampmann, født 14/1 1982 Filip sogn Kbhvn., studerende. Bopæl Kbhvn.

1/2/6/1/3/4/3 (side 741)

Lilly Gudrun Elisabeth Brinch, født 9/3 1912 Sundby sogn, Kbhvn., død 30/1 2000 Vestervig. Gift 11/I 1937 Kbhvn.'s Rådhus **Hans Christian Petersen**, født 4/8 1906 Husby, Fyn, død 14/5 2002 Vestervig, læge (s.a. gårdfæster Carl Hansen Petersen, Anna Caroline Hansen).

3 børn.

1/2/6/1/3/4/3/1

Lene Brinch Petersen, født 4/11 1938 Varde, cand. mag. Gift 28/5 1958 Paris **Claude Brot**, født 28/1 1929 Paris, død 8/11 1991 Nice,

Frankrig, fysiker (s.a. Pierre Brot, Louise Peyras). Ægteskabet opløst. Bopæl Nice, Frankrig.

2 børn.

1/2/6/1/3/4/3/1/1

Christine Brot, født 31/IO 1958 Paris, læge. Gift 10/6 1989 Frederiksberg Rådhus **Poul Erik Christensen**, født 10/6 1948 Kbhvn., konsulent (s.a. Charles Christensen, Else Amalie Larsen). Ægteskabet opløst 1996. Gift 27/5 2004 **Jesper Sylvest**, født 19/6 1944 Bethlehems sogn, Frederiksberg, overlæge (s.a. Ole Sylvest, Bente Wilhelmine Westergaard). Bopæl Frederiksberg.

2 børn i I. ægteskab.

1/2/6/1/3/4/3/1/1

Louise Brot Christensen, født 27/8 1990 Skt. Markus sogn, Frederiksberg.

1/2/6/1/3/4/3/1/1/2

Yannich Brot Christensen, født 27/I 1993 Skt. Markus sogn, Frederiksberg.

1/2/6/1/3/4/3/1/2

Michel Brot, født 22/9 1960 Vestervig, historiker. Gift 18/12 1998 Aix en Provence, Frankrig **Fatoumata Oulare**, født 30/8 I 962 Faranah, Guinea (d.a. Mamadou Oulare, Saran Cisse). Ægteskabet opløst marts 2003. Bopæl Nice, Frankrig

I barn.

1/2/6/1/3/4/3/1/2/1

Cecile Marianne Brot, født 10/9 1999 Nice, Frankrig.

1/2/6/1/3/4/3/2

Lise Brinch Petersen, født 8/4 1941 Varde, cand. mag. Bopæl Århus

I barn.

1/2/6/1/3/4/3/2/1

Mette Brinch Petersen, født 13/7 1972 Sundkirken sogn, Kbhvn., cand. mag. Samboende med **Nicolai Andreas**

Clausen, født 26/1 1968 Geneve, Schweiz, advokat (s.a. Torben Clausen, Camilla Lundbæk). Bopæl Århus.

1 barn.

1/2/6/1/3/4/3/2/1/1

Asta Camilla Brinch Clausen, født 7/6 2005 Århus.

1/2/6/1/3/4/3/3

Erik Brinch Petersen, født 21/1 1943 Frederiksberg, cand. mag. Gift 17/8 1968 Set. Knud sogn, Odense **Lene Andreassen**, født 26/12 1938 Odense, farmaceut (d.a. Svend Erik Andreassen, Elly Didriksen). Bopæl Kgs. Lyngby.

2 børn.

1/2/6/1/3/4/3/3/1 (side 742)

Ulla Brinch Petersen, født 2/8 1970 Gentofte, cand. jur., direktør. Samboende med **Jens Ove Albertsen**, født 18/6 1971 Kbhvn. (s.a. Benthe og Ove Albertsen). Bopæl Kgs. Lyngby.

1 barn.

1/2/6/1/3/4/3/3/1/1

Hugo Brinch Albertsen, født 22/6 2005 Gentofte Sygehus.

1/2/6/1/3/4/3/3/2

Nina Brinch Petersen, født 1/7 1973 Gentofte, sygeplejerske. Bopæl Kbhvn.

1/2/6/1/3/6/1 (side 742)

Jørgen Brinch Hansen, født 29/7 1909 St. Jakobs sogn, Kbhvn., død 29/5 1969 Rigshospitalet, Kbhvn. dr. teck., professor ved Danmarks Teknisk Højskole, direktør for Geoteknisk Institut. Gift 1. g. 1/9 1935 Skårup **Elsebeth Ring**, født 2/11 1912 Set. Catharinae sogn, Ribe, død 7/12 1962 Frederiksberg (d.a. seminarielærer Oluf Sørensen Ring, Marie Enevoldsen). Gift 2.g. 9/8 1963 Gentofte **Ingrid Paskell** 13/ 10 19 15 Stockholm, død 10/12 1991 Dyssegårdens sogn, Hellerup.

2 børn i I. ægteskab.

1/2/6/1/3/6/1/1

Per Brinch Hansen, født 13/ 1 1 1938 Trinitatis sogn, Kbhvn., distinguished professor ved Syracuse University, New York. Gift 27/3 1 1965 Ljubljana, Slovenien **Milena Hrastar**, født 19/4 1938 Ljubljana, cand. mag. Bopæl Fayetteville, New York, USA.

2 børn.

1/2/6/1/3/6/1/1/1

Mette Brinch Hansen, født 7/5 1966 Bethlehem sogn, Kbhvn., bachelor of arts. Bopæl Norwalk, Connecticut, USA.

1/2/6/1/3/6/1/1/2

Thomas Brinch Hansen, født 27/6 1 1967 Bethlehem sogn, Kbhvn., cand. mag. Gift 7/7 2000 Syracuse, New York **Karmin Lorraine Schafer**, født 28/1 1973 Syracuse, cand.mag. Bopæl Syracuse, New York, U.S.A.

2 børn.

1/2/6/1/3/6/1/1/2/I

Nya Raine Hansen, født 24/9 2003 Syracuse, New York, USA.

1/2/6/1/3/6/1/1/2/2

Lena Hansen, født 17/2 2005 Syracuse, New York, USA.

1/2/6/1/3/6/1/2

Eva Brinch Hansen, født 2/4 1944 Trinitatis sogn, Kbhvn., lærer.
Bopæl Frederiksberg.

I/2/6/1/3/6/2 (side 742)

Tove Ulla Brinch Hansen, født 19/3 1914 Frederiksberg, død 5/5 1992 Ansgar sogn, Odense, stud.med" Gift 24/4 1937 Østervold sogn. Kbhvn. **Erik Adamsen**, født 8/10 1912 Kbhvn., død 21/12 1992 Ansgar sogn, Odense, fhv. direktør for Dæhnfeldt, H.D (s.a. malermester Hans Frederik Adamsen, Dagmar Jensine Thyé).

2 børn.

1/2/6/1/3/6/2/1

Hans Jørgen Brinch Adamsen, født 28/11 1939 Kbhvn., død 3/3 1999 Ansgar sogn, Odense, revisor.

I/2/6/1/3/6/2/2

Jette Brinch Adamsen, født 29/12 1944 Trinitatis sogn, Kbhvn., cand. polit. Gift 18/8 1976 Paris **Gunnar Bodin**, født 30/5 1936 Stockholm, cand. polit. Bopæl brebro, Sverige.

3 børn.

1/2/6/1/3/6/2/1

Erik Patrik Brinch Bodin, født 26/4 1972 Stockholm, IT-konsulent. Bopæl Stockholm.

1/2/6/1/3/6/2/2

Thomas Christian Brinch Bodin, født 7/3 1975 Ørebro, studerende. Samboende med **Jennie Sandberg**, født 19/2 1975 brebro (d.a. Susanne og Olle Sandberg). Bopæl brebro, Sverige.

2 børn.

1/2/6/1/3/6/2/2/1

Lukas Brinch Bodin, født 25/3 2003 Universitetssygehuset, Orebro, Sverige.

1/2/6/1/3/6/2/2/2

Selma Greta Brinch Bodin, født 17/5 2005 Universitetssygehuset, Orebro, Sverige.

1/2/6/1/3/6/2/2/3

Daniel Viktor Brinch Bodin, født 18/1 1983 Ørebro, studerende. Bopæl Orebro, Sverige.

1/2/6/1/3/8/1 (side 743)

Amrita Brinch, født 15/ I I I 912 Sengeløse, død 19/2 2005 Virum (navneforandring fra Agnete Brinch). Gift I .g. 5/3 1938 Kbhvn.

Johannes Nielsen, født 19/12 1911 Uldum, død 11/4 1978 Kbhvn. Ø, cand. polit. Gift 2.g. Lyngby **Knud Bendix Nielsen Gregersen**, født ?, død ?. Gift 3.g. **Jørgen Høiness**, født?, død 1986 Rungsted, forretningsindehaver.

I barn i 2. ægteskab.

1/2/6/1/3/8/1/1

Jan Gregersen, født 5/1 1945 Virum, tekn. tegner. Gift 28/11 1965 Virum **Vita Nybo Krogh**, født 21/6 1946 Virum, socionom (d.a. Anker Nybo Krogh, Rosa Kristina Hansen). Bopæl Kgs. Lyngby. 4 børn.

1/2/6/1/3/8/1/1/1

Claus Nybo Gregersen, født 11/5 1966 Gentofte, murer. Bopæl Amager.

1/2/6/1/3/8/1/1/2

Robert Nybo Gregersen, født 17/I 1968 Gentofte, blikkenslager, selvstændig erhvervsdrivende. Gift 12/9 1998 Lyngby **Heidi Paldan**, født 22/5 1968 Lyngby, kontorassistent (d.a. Ulla og Poul Paldan). Bopæl Lyngby.

2 børn.

1/2/6/1/3/8/1/1/2/1

Emil Gregersen, født 28/4 1993 Lyngby.

1/2/6/1/3/8/1/1/2/2

Mathias Gregersen, født 19/2 1997 Lyngby.

1/2/6/1/3/8/1/1/3

Michael Nybo Gregersen, født 19/7 1970 Gentofte, død 2/11 1970 Gentofte.

1/2/6/1/3/8/1/1/4

Nikolaj Nybo Gregersen, født 12/4 1972 Gentofte, selvstændig erhvervsdrivende. Bopæl Lyngby.

I barn (mor: Vibeke Brønnum).

1/2/6/1/3/8/1/1/4/1

Marcus Alexander Brønnum, født 20/3 1994 Lyngby.

1/2/6/1/3/8/2 (side 743)

Grethe Elisabeth Thora Brinch, født 2/12 1918 Nakskov, død 11/3

1989 Roskilde, husmoder. Gift 3/4 1943 Roskilde Dornsgn **Johannes Thorvald Brønnum**, født 2 I /11 1918 London, død 20/8 200 I Bispebjerg Hospital, Kbhvn., læge (s.a. Alberta og Niels Brønnum).

2 børn adopteret.

1/2/6/1/3/8/2/1

Christian Hakon Brønnum, født 3/5 1952 Roskilde Dornsgn, død 23/5 2002 Herlev Sygehus, førtidspensionist.

1/2/6/1/3/8/2/2

Ida Brønnum, født 24/3 1955 Vordingborg, førtidspensionist. Gift 17/4 1976 Søllerød **Hans Jul Nielsen**, født 8/9 1929 Horsens, død 18/7 2000 Herlev Sygehus (s.a. Marie og Julius Nielsen). Samboende med **Bent Balling Jensen**, født 31/ I 1948 Nr. Grimmelstrup, tagdækker (s.a. Marie og Kaj Jensen). Bopæl Nr. Alslev.

5 børn.

1/2/6/1/3/8/2/2/1 (side 744)

Henrik Jul Nielsen, født 1/2 1974 Virum, vagtleder. Gift 1 /6 2002 Virum **Pernille Larsen**, født 26/9 1975 Glostrup, social-og sundhedshjælper (d.a. Ann-Margrethe og Kurt Larsen). Bopæl Virum.

3 børn.

1/2/6/1/3/8/2/2/1/1

Frederik Jul Nielsen, født 11/4 1999 Herlev.

1/2/6/1/3/8/2/2/1/2

Josephine Jul Nielsen, født 17/2 2001 Gentofte.

1/2/6/1/3/8/2/2/1/3

Victoria Jul Nielsen, født 8/6 2003 Gentofte.

1/2/6/1/3/8/2/2/2

Michael Jul Nielsen, født 11/12 1975 Gentofte, specialarbejder. Gift 28/8 2004 Tårnbæk **Julie Ting Oensbæk**, født 27/6 1977 Gentofte, social-og sundhedshjælper (d.a. Steen Oensbæk, Susanne Bendix Petersen). Bopæl Vedbæk.

3 børn.

1/2/6/1/3/8/2/2/2/1

Oliver Jul Nielsen, født 8/3 2000 Gentofte.

1/2/6/1/3/8/2/2/2/2

Caroline Jul Nielsen, født 5/11 2002 Gentofte.

1/2/6/1/3/8/2/2/2/3

Sophia Jul Nielsen, født 5/11 2002 Gentofte.

1/2/6/1/3/8/2/2/3

Martin Jul Nielsen, født 13/4 1978 Gentofte, maler. Bopæl Østerbro.

1/2/6/1/3/8/2/2/4

Marie-Louise Jul Nielsen, født 27/8 1980 Vejle, social-og sundhedshjælper. Bopæl Holte.

I barn.

1/2/6/1/3/8/2/2/4/1

Clara Jul Nielsen, født 19/8 2004 Gentofte.

1/2/6/1/3/8/2/2/5

Thomas Jul Nielsen, født 27/8 I 1980 Vejle, overassistent. Samboende med **Julie Clausager Johansen**, født 10/ I 1983 Gentofte, økonomiassistent (d.a. Stig Johansen, Hanne Clausager). Bopæl Østerbro.

1/2/6/1/3/8/3 (side 744)

Tove Brinch, født 26/7 1921 Frihavns sogn, Kbhvn., død 6/8 1993 Roskilde Dornsogn, korrespondent, faglærer. Gift 22/5 1943 Roskilde Dornsogn **Regin Dahl**, født 5/11 1918 Torshavn, Færøerne, forlagsredaktør, forfatter, komponist (s.a. provst Jakob Dahl, Kathrine Marie Hansen). Bopæl Kbhvn. N.

3 børn.

1/2/6/1/3/8/3/1

Kristin Dahl, født 16/8 1945 Roskilde Domsogn, døbt Set. Mathæus Kirke, afdelingsleder. Gift 1.g. 28/6 1968 Sønderho **Steen Bækly Illeborg**, født 13/8 1946 Vor Frelsers sogn, Esbjerg, cand. mag., vicedirektør (s.a. købmand Anders Madsen Bækly Illeborg, Anne Margrethe Thygesen). Ægteskabet opløst 1975. Gift 2.g. 30/12 1996 Kbhvn. **Steen Bækby Illeborg**. Bopæl Kbhvn. *N/* Bruzelles.

2 børn.

1/2/6/1/3/8/3/1/1

Anne Laura Illeborg, født 8/1 1969 Hellig Kors sogn, Kbhvn., døbt Sønderho, sanger, sygeplejerske. Gift 18/6 2004 Skovshoved Kirke **Jakob Kvist**, født 4/1 1964 Varde, forfatter, kreativ direktør (s.a. provst Vagn Kvist, Birgitte von Tangen Sivertsen). Bopæl Kbhvn. N.

2 børn.

1/2/6/1/3/8/3/1/1/1

Elias Vagn Illeborg Kvist, født 29/7 I 1997 Vor Frelsers sogn, Kbhvn., døbt Vartov.

1/2/6/1/3/8/3/1/1/2

Nanna Kristin Illeborg Kvist, født 30/3 2000 Bethlehem sogn, Kbhvn., døbt Vartov.

1/2/6/1/3/8/3/1/2

Jacob Bækby Illeborg, født 22/2 1971 Sions sogn, Kbhvn., døbt Sønderho, sanger, skribent. Bopæl London, England.

1/2/6/1/3/8/3/2

Katrin Dahl, født 4/12 1946 Roskilde Domsogn, døbt Timotheus Kirke, cand. mag. Gift 1.g. 22/3 1969 Gentofte **Robert Smalley**, født 4/11 1936 London, England, død ??/?? 2000, ansat ved Nationalmuseet i Kbhvn. (s.a. Hilda og Len Smalley). Ægteskabet opløst. Gift 2.g. 4/12 1976 Godthåbs sogn, Frederiksberg **Torben**

Christiansen, født 13/2 1949 Frederiksberg, cand. mag. (s.a. Dagny og Holger Christiansen). Bopæl Øland, Brovst.
2 børn i 2. ægteskab.

1/2/6/1/3/8/3/2/I

Christian Dahl, født 18/5 1976 Godthåbs sogn, Frederiksberg, journalist. Bopæl Holbæk.

1/2/6/1/3/8/3/2/2

Sigrid Dahl, født 20/2 1979 Nivå, lærer. Samboende med **Morten Schelderup Pedersen**, født 4/ IO 1977 Aalborg, lærling (s.a. Tove og Allan Schelderup Pedersen). Bopæl Aalborg.

1/2/6/1/3/8/3/3

Anna-Maria Hedvig Dahl, født 18/9 1958 Kbhvn" Samboede med **Irving Brandi Jensen**, født 21/6 1957 Vojens. Parforholdet ophørt. Samboende med **Jan Ravnsbo**, født 24/5 1955 Århus. Bopæl Haderslev.

3 børn i I. parforhold.

I barn i 2. parforhold.

1/2/6/1/3/8/3/3/1

Nis Andreas Dahl Jensen, født 15/1 1980 Århus.

1/2/6/1/3/8/3/3/2

Birna Katrine Dahl, født 19/8 1995.

1/2/6/1/3/8/3/3/3

Regin Akratuk Dahl, født 8/3 1987.

1/2/6/1/3/8/3/3/4

Simon Manfred Dahl Ravnsbo, født 21/11 1989.

1/2/6/1/3/8/4 (side 744)

Hans Gustav Brinch, født 2 I /12 1923 Væddelev, død 4/10 1978 Centralsygehuset, Vor Frelser sogn, Esbjerg, begr. Sønderho, cand. mag., lektor. Gift 29/1 1954 English Churth, Kbhvn. **Joan Lovell**, født 24/7 1932 San Francissco. Ægteskabet opløst 31/8 1978. Bopæl Sussex, England.

4 børn.

1/2/6/1/3/8/4/1

Michael Tækker Brinch, født 27/8 1954 Roskilde Dornsogn, voksenunderviser, eurytmist. Gift 29/9 1985 Kbhvn. **Jette Valsgaard Pedersen**, født I /8 1953 Esbjerg, bevægelsesterapeut (d.a. Aase og Kjeld Valsgaard). Bor Dyssegård.

2 børn.

1/2/6/1/3/8/4/1/1

Anna-Sophia Valsgaard Brinch, født 15/3 1987 Næstved.

1/2/6/1/3/8/4/1/1/2

Iona Maria Valsgaard Brinch, født 14/3 1990 Kbhvn.

1/2/6/1/3/8/4/2

Jennifer Brinch, født 18/4 1956 Roskilde Dornsogn, lærer. Samboede med **Claus Peter Roeh**, født 15/12 I 955 Schleswig, lærer. Samboende **Lars Robanke Nielsen**, født 5/8 1954

Fredericia, maskinmester (s.a. Karl Åge Nielsen). Bopæl Snedsted.

I barn i I. parforhold.

2 børn i 2. parforhold.

1/2/6/1/3/8/4/2/1

Olaf Johannes Brinch, født 2/8 1986 Flensborg.

1/2/6/1/3/8/4/2/2

Aja Elisabeth Brinch Nielsen, født 29/12 1991 Fredericia.

1/2/6/1/3/8/4/2/3

Lise Maj Brinch Nielsen, født 28/4 1993 Fredericia.

1/2/6/1/3/8/4/3

Peter Hakon Douglas Brinch, født 16/1 1959 England.

Biodynamic seed development fieldsman ved den Engelske

Biodynamiske Forening. Gift 12/6 2005 Sussex **Pupak Haghghi**,

født 7/2 1968 Rasht, Iran, glasartist (d.a. Taher Haghghi). Bopæl

East Sussex, England.

I barn.

1/2/6/1/3/8/4/3/1

Ocean Haghghi Daly, født 16/4 1996 London.

1/2/6/1/3/8/4/4

Gregers Brinch, født 2/6 1964 Vor Frelsers sogn, Esbjerg, kompo-

nist. Gift 14/9 199 I Hamborg, Tyskland **Sigune Johanne Grosse**,

født 6/7 1964 Basel, eurymist (d.a. Karen og Erdmuth Grosse).

Bopæl 44 Freshfield-Bank, Forest Row. East Sussex, England.

3 børn.

1/2/6/1/3/8/4/4/1

Selina Joya Rahel Brinch, født 13/1 1992 Hamborg, Tyskland.

1/2/6/1/3/8/4/4/2

Theodor Johannes Brinch, født 4/2 1993 Hamborg, Tyskland.

1/2/6/1/3/8/4/4/3

Felix Alexander Darius Brinch, født 19/11 2001 Haywards

Heath, Sussex, England.

1/3/10/1/2 (side 747)

Poul Nielsen Poulsen, født 8/2 I 870 Sønderho, død 15/9 1948 Zions sogn,

Esbjerg. Gift 1.g. 25/11 1903 Sønderho **Anne Lene Poulsen**, født 28/8 1873

Sønderho, død 26/12 1929 Zions sogn, Esbjerg. Gift 2.g. 5/7 1942 Zions sogn,

Esbjerg **Ester Kristina Henrikka Andreassen**, født 30/4 1902 Grenå, død

15/1 1955 Århus Amtssygehus (d.a. skipper Ernst August Pymont

Andreassen, Ane Cathrine Marie Elisabeth Pallesen, Grenå).



*Julie Marie Sørine Petrea Hansen og
Morten Poulsen langelund
med barnebarn*

0 børn. se 24/2/1/2/8.

1/3/10/1/3/1 (side 747)

Morten Poulsen Langelund, født 21/5 1900 Nordby, død 18/3 1973 Vor Frelsers sogn, Esbjerg, fiskepakker. Gift 1.g. 6/8 1919 Vor Frelsers sogn, Esbjerg **Julie Marie Sørine Petrea Hansen**, født 22/3 1900 Jerne, død 16/1 1947 Århus Kommunehospital, begr. Esbjerg Ny Kirkegård (d.a. glarmester Christen Nielsen Hansen, Jørgine Cecilie Thodsen??). Gift 2.g. 1950 Vejle **Agnes Hansen**, født ?, død 1998 i Sædding, begr. 15/12 Padborg

5 børn i I. ægteskab. se de 3 første bøger.

1/3/10/1/3/1/1 (side 747)

Ingvard Langelund, født 3/12 1918 Vor Frelsers sogn, Esbjerg, døbt Zions sogn, Esbjerg, overtoldvagtimester. Gift 12/8 1950 Herning **Erna Viola Filskov Madsen**, født 11/7 1918 Staarup, Gørding, død 9/5 1998 Treenigheds sogn, Esbjerg, husmoder (d.a. Hans Filskov Madsen, Johanne Nielsen). Bopæl Esbjerg.

2 børn.

1/3/10/1/3/1/1/1

Hanne Filskov Langelund, født 5/6 1948 Århus Dornsogn, døbt Silkeborg, børnehavepædagog. Gift 22/9 1973 Bov **Vagn Emil Sørensen**, født 7/11 1945 Lydum, cand. agro (s.a. Bertel Sørensen, Ingeborg Nielsen). Bopæl Varde.

3 børn.

1/3/10/1/3/1/1/1

Morten Filskov Langelund Sørensen, født 5/10 1974 Set. Jacobi sogn, Varde, lærer. Samboende med **Rikke Therkildsen**, født 5/3 1975 Guldager, lærer (d.a. Johnny Rerup List Therkildsen, Åse Fock). Bopæl Sædding, Esbjerg.

1/3/10/1/3/1/1/1/2

Carsten Filskov Langelund Sørensen, født 4/10 1977 Set. Jacobi sogn, Varde, cand. mag. Samboende med **Susanne Margrethe Husted**, født 2/9 1972 Set. Nicolaj sogn, Kolding, cand. merc. (d.a. Knud Peder Stenum Husted, Birgit Annelise Rasmussen). Bopæl Frederiksberg.

1/3/10/1/3/1/1/1/3

Kristina Filskov Langelund Sørensen, født 31/3 1984 Set. Jacobi sogn, Varde, studerende. Bopæl Varde.

1/3/10/1/3/1/1/2

Bente Filskov Langelund, født 27/8 1963 Sankt Marie sogn, Sønderborg, døbt Bov, cand. mag., gymnasielærer. Gift 4/8 1990 Vonsild Kirke **Jøren Aaseby**, født 12/4 1961 Oslo, døbt Vonsild Kirke, læge (s.a. Kjell Aaseby, Gerda Mathiesen). Bopæl Hoven, Tarm.

2 børn.

1/3/10/1/3/1/1/2/1

Anne-Marie Filskov Aaseby, født 7/9 1992 Vor Frelsers sogn,

Esbjerg.

1/3/10/1/3/1/1/2/2

Henrik Filskov Aaseby, født 16/4 1996 Vor Frelsers sogn, Esbjerg.

1/3/10/1/3/1/3 (side 747)

Christen Nielsen Langelund, født 9/12 1922 Zions sogn, Esbjerg, overlærer. Gift 30/1 1944 Vor Frelsers sogn, Esbjerg **Minna Margrethe Christensen**, født 12/4 1919 Vor Frelsers sogn, Esbjerg, død 5/12 1978 Vor Frelsers sogn, Esbjerg (d.a. Martin Peder Christensen, Anna Kirstine Petersen). Bopæl Esbjerg.

2 børn.

1/3/10/1/3/1/3/1

Joan Langelund, født 20/8 1944 Vor Frelsers sogn, Esbjerg, overlærer. Gift 1 .g. 5/6 1965 Ribe Domkirke **Ib Bondegaard Jensen**, født 25/12 1937 Odense, eksporthofchef ved DSB (s.a. Anna Johanne og Kaj Bondegaard Jensen). Gift 2.g. 20/5 1979 Esbjerg Rådhus **Svend Sallberg**, født 1 0/10 1942 Zions sogn, Esbjerg, fiskeeksportør (s.a. Niels Holger Slillberg, Karen Nørgaard Jensen). Bopæl Esbjerg.

1 barn i 1. ægteskab.

1/3/10/1/3/1/3/1/1

Henrik Langelund, født 10/12 1965 Vor Frelsers sogn, Esbjerg, lærer. Gift 23/8 2003 Ribe Gamle Rådhus **Maj Unnerup**, født 6/7 1979 Nr. Alslev, Falster, lærer (d.a. Elmar Dalskinn, Birgit Unnerup). Bopæl Ribe.

1/3/10/1/3/1/3/2

Ellen Langelund, født 12/2 1949 Set. Josephs Hospital, døbt Vor Frelsers sogn, Esbjerg, kontorassistent. Gift 1 .g. 23/8 1969 Esbjerg Rådhus **Edvard Dunvig**, født 27/9 1943 Zions sogn, Esbjerg, død 16/7 1996 Jerne sogn, Esbjerg, gardinmontør (slettet Madsen) (s.a. Viola og Jens Enoch). Gift 2.g. 8/6 2002 Vejen Rådhus **Bjarne Pedersen**, født 2/5 1951 Zions sogn, Esbjerg, maskinist (s.a. Børge Regner Thygesen Pedersen, Ragnhild Victoria Nielsen). Bopæl Vejen.

3 børn.

1/3/10/1/3/1/3/2/1

Torben Dunvig, født 2/6 1970 Varde Sygehus, gulvlægger. Bopæl Vejen. Ugift.

1/3/10/1/3/1/3/2/2

Udøbt dreng, født 5/12 1973 Fredericia, død 12/4 1974 Fredericia.

1/3/10/1/3/1/3/2/3

Jane Dunvig, født 15/1 1975 Fredericia Sygehus. Bopæl Esbjerg. Ugift.

1 barn (far: Jesper Heide Damm).

I/3/10/1/3/1/3/2/3/I

Nicklas Damm Dunvig, født 5/1 1995 Vor Frelsers sogn, Esbjerg.

I/3/10/1/3/1/4

Villy Langelund, født 24/7 1926 Vor Frelsers sogn, Esbjerg, overtoldvagtimester. Gift 13/ 1 I 1948 Vor Frelsers sogn, Esbjerg **Katharina Marie Hubertine Christensen**, født 27/12 1924 Dtisseldorff, Tyskland, død 20/2 1985 Esbjerg (d.a. Joseph Christensen, Hubertine Thissen). Bopæl Esbjerg.

2 børn.

I/3/10/1/3/1/4/1 (side 748)

Gunhild Langelund, født 17/5 1949 Zions sogn, Esbjerg, døbt Vor Frelsers sogn, Esbjerg, kontorassistent. Gift 6/6 1970 Esbjerg **Klaus Peter Petschull**, født 26/12 1945 Ltibeck, finmekaniker (s.a. Gerhard Petschull, Martha Vogel). Ægteskabet opløst. Bopæl Stadum, Tyskland.

I barn.

I/3/10/1/3/1/4/1/1

Dennis Petschull, født 5/9 1981 Flensborg, student. Bopæl Hamborg.

I/3/10/1/3/1/4/2

Flemming Langelund, født 4/6 195 1 Zions sogn, døbt Vor Frelsers sogn, Esbjerg, tømrer. Gift 13/5 1988 Esbjerg Rådhus **Anne-Lise Christiansen**, født 27/12 1945 Trinitatis sogn, Fredericia, syerske (d.a. Børge Ingvar Christiansen, Rigmor Amalie Christensen). Bopæl Esbjerg.

I/311O/1/3/2 (side 748)

Jens Poulsen Langelund, født I 3/10 1904 Nordby, død 23/2 1996 Sædden sogn, Esbjerg, forvalter ved Premier Is. Gift 1/5 1932 Stenderup **Kristine Marie Karstensen**, født IO/6 1903 Grene, død 28/1 I 984 Sædding sogn, Esbjerg, modist (d.a. Jens Karstensen Haubjerg, Nielsigne Øhlenschlæger).

4 børn.



*Kristine Marie Karstensen og
Jens Poulsen Lange/und*

1/3/10/1/3/2/1

Poul Henning Langelund, født 12/3 1934 Zions sogn, Esbjerg, kgl. privilegeret tømmersvend 1954, uddannet arkitekt 1964, senere skibsfører. Gift 1 .g. Zions sogn, Esbjerg **Rita Smith**, født ? Holsted. Ægteskabet opløst. Gift 2.g. Viborg **Inger Hedegaard Jensen**, født 17/3 1936 Brønderslev (d.a. fabriksarbejder Anker Hedegaard Jensen, Agnes Petra Jensen). Ægteskabet opløst. Gift 3.g. Stenløse Rådhus **Grethe Christensen**, født 3/5 1938 Zions sogn, Esbjerg (d.a. arbmd. Carl Peter Christensen, Marie Margrethe Lund). Ægteskabet opløst. Bopæl Nakskov. Gift 4.g. 17/12 1987 Esbjerg Rådhus **Jacqueline Anne Kimber**, født 1/6 1950 Carshalton, England, sekretær (d.a. korekturlæser Frank Waring Edward Charles Kimber, Jessica Ethel Murray). Bopæl Esbjerg.

2 børn i 1. ægteskab.

0 børn i 2. ægteskab.

1 barn i 3. ægteskab.

2 børn (Jacqueline Anne Kimbers)

1/3/10/1/3/2/1/1

Kurt Smith, født ?/12 1953 Zions sogn, Esbjerg, død som spæd.

1/3/10/1/3/2/1/2

Jørgen Smith, født 11/11 1957 Zions sogn, Esbjerg.

1/3/10/1/3/2/1/3

Tonni Langelund, født 1/5 1963 Rødding, folkeskolelærer. Gift 6/6 1998 Skt. Jacobs Kirke **Pernille Tøpfer**, født 26/8 1966 Søborg, selvstændig massør (d.a. Tage Andersen, Henny Tøpfer). Bopæl Glostrup.

2 børn.

1/3/10/1/3/2/1/3/1

Anna Kristine Langelund, født 29/10 1998 Virum.

1/3/10/1/3/2/1/3/2

Viktoria Langelund, født 22/11 2001 Herlev.

1/3/10/1/3/2/1/4

Alexia Marie Walker, født 7/10 1968 Alton, England, sekretær. Bopæl London.

1/3/10/1/3/2/1/5

Richard James Walker, født 1/5 1973 Derby, England, Ph.D astrofysik. Bopæl London.

1/3/10/1/3/2/2

Carsten Haubjerg Langelund, født 27/1 1938 Zions sogn, Esbjerg, VVS-installatør. Gift 1 .g. 19/3 1960 Esbjerg **Gudrun Christiansen**, født 30/9 1938 Zions sogn, Esbjerg, død 6/4 1999 Esbjerg (d.a. Lorents Christiansen, Margrethe Christensen). Ægteskabet opløst 1979. Gift 2.g. 28/1 1995 **Jytte Anna-Lise Knudsen**, født 25/1 1949 Engum sogn, Vejle, husmoder (d.a. Helmuth Lindegaard Knudsen, Ingrid Christensen). Bopæl Esbjerg.

2 børn.

3 børn (Jytte's børn af I. ægteskab).

1/3/10/1/3/2/2/1

Birgitte Haubjerg Langelund, født 28/9 1960 Zions sogn, Esbjerg, kontorassistent. Gift 9/5 1981 Sædding sogn, Esbjerg
Jørn Nejlund Jessen, født 25/3 1958 Vor Frelsers sogn, Esbjerg, handelsmand (s.a. Robert Peter Jessen, Mary Gurli Nejlund). Bopæl Esbjerg.

3 børn.

1/3/10/1/3/2/2/1/1

Vickie Haubjerg Jessen, født 17/2 1982 Zions sogn, Esbjerg.
1/3/10/1/3/2/2/1/2

Lea Haubjerg Jessen, født 17/10 1985 Zions sogn, Esbjerg.
1/3/10/1/3/2/2/1/3

Signe Haubjerg Jessen, født 11/2 1991 Sædding sogn, Esbjerg.

1/3/10/1/3/2/2/2

Michael Haubjerg Langelund, født 7/8 1964 Gjesing sogn, Esbjerg, kleinsmed. Bopæl Esbjerg.

[1/3/10/1/3/2/2/3

Morten Olesen, født 9/12 1966 Vejle. Bopæl Børkop.

[1/3/10/1/3/2/2/4

Marianna Olesen, født 12/3 1971 Vejle, Social-og sundhedsassistent. Gift 19/5 1999 Esbjerg Rådhus **Bjarne Grinderslev Frederiksen**, født 10/5 1971 Gjesing, Esbjerg, maskinmester (s.a. Otto Frederiksen, Lona Grinderslev). Bopæl Gjesing.

2 børn.

1/3/10/1/3/2/2/4/1

Casper Grinderslev Frederiksen, født 25/2 1997 Jerne, Esbjerg.

1/3/10/1/3/2/2/4/2

Christoffer Grinderslev Frederiksen, født 14/7 2000 Gjesing, Bryndum.

1/3/10/1/3/2/2/5

Malene Langelund, født 21/8 1973 Fredericia, farvehandler (navneforandring fra Olesen). Gift 31/5 1997 Gjesing Kirke **Torben Mathiasen**, født 15/3 1968 Gjesing, revisor (s.a. Frede Mathiasen, Anna Grete Sørensen). Ægteskabet opløst 2002. Bopæl Gjesing.

2 børn.

1/3/10/1/3/2/2/5/1

Marcus Langelund Mathiasen, født 9/7 1996 Vor Frelsers sogn, Esbjerg.

1/3/10/1/3/2/2/5/2

Maria Langelund Mathiasen, født 25/5 1999 Gjesing, Bryndum sogn.

1/3/10/1/3/2/3

Johannes Ove Langelund, født 20/10 1940 Zions sogn, Esbjerg,

maskintekniker. Gift 26/5 1966 Ulstrup **Jette Hauge Madsen**, født 30/10 1942 Ulstrup, salgsassistent (d.a. Frederik Hauge Madsen, Karen Vibeke Kristensen). Bopæl Tune ved Roskilde.

2 børn adopteret.

1/3/10/1/3/2/3/1

Kristine Hauge Langelund, født 22/5 1973 Korea, fuldmægtig. Samboende med **Jakob Risom Pedersen**, født 4/8 1974 Århus, journalist (s.a. Preben Ugge Pedersen, Kirsten Risom Kristensen). Bopæl Frederiksberg.

I barn.

1/3/10/1/3/2/3/1/1

Magnus Risom Langelund, født 23/12 2002 Frederiksberg.

1/3/10/1/3/2/3/2

Martin Hyun Langelund, født 30/9 1974 Korea, EDB-konsulent. Bopæl Kbhvn. N.

1/3/10/1/3/2/4

Kaj Edvard Langelund, født 20/6 1943 Zions sogn, Esbjerg, arbejder i vidiobranchen. Bopæl Esbjerg.

1/3/10/1/3/3 (side 749)

Sigurd Christian Marius Langelund, født 24/1 1909 Vor Frelzers sogn, Esbjerg, død 31/1 2 1999 Treenigheds sogn, Esbjerg, lastoptager. Gift 10/5 1930 Esbjerg Rådhus **Marie Elisabeth Kristine Hansen**, født 30/3 1909 Vor Frelzers sogn, Esbjerg, død I /10 1996 Treenigheds sogn, Esbjerg (d.a. Christian Hansen, Anna Kruse).

4 børn.

1/3/10/1/3/3/1

Inger Margrethe Langelund, født 10/10 1930 Zions sogn, Esbjerg, ekspeditrice. Gift 14/5 1949 Zions sogn, Esbjerg **Rejmer Hansen**, født 25/7 1922 Zions sogn, Esbjerg, smed (s.a. Valdemar Hansen, Hansine Vestergaard). Bopæl Esbjerg.

2 børn.

1/3/10/1/3/3/1/1

Bente Langelund Hansen, født 6/8 1952 Zions sogn, Esbjerg, lærer. Gift 21/2 1976 Treenighedskirken, Esbjerg **Henning Andersen**, født 23/8 1953 Sdr. Vium, skoleinspektør (s.a. Kristian Marinus Andersen, Marie Bjerre). Bopæl Solrød Strand.

2 børn.

1/3/10/1/3/3/1/1/1

Mette Langelund Andersen, født 7/3 1977 Vor Frelzers sogn, Esbjerg, cand. jur. Samboende med **Søren Klit**, født 8/10 1974 Vejle, døbt Jelling Kirke, cand. jur. (s.a. Chresten Klit, Karen Maria Larsen). Bopæl Frederiksberg.

1/3/10/1/3/3/1/1/2

Anne Langelund Andersen, født 20/10 1982 Solrød Strand, stud. med. Bopæl Odense S.

1/3/10/1/3/3/1/2

Erik Langelund Hansen, født 16/6 1956 Zions sogn, Esbjerg, fotolaborant. Gift 3/8 1996 Tønder **Karen Margrethe Sørensen**, født 18/11 1959 Aarre, fysioterapeut (d.a. Karl Kirkegaard Sørensen, Alma Ellinor Jessen). Bopæl Tønder.

2 børn.

1/3/10/1/3/3/1/2/1

Katrine Langelund Hansen, født 13/10 1987 Tønder.

1/3/10/1/3/3/1/2/2

Nina Langelund Hansen, født 3/2 1992 Tønder.

1/3/10/1/3/3/2

Bodil Johanne Langelund, født 5/1 1937 Vor Frelsers sogn, Esbjerg, kontorassistent. Gift 1/9 1956 Zions sogn, Esbjerg **Richard Møller**, født 24/10 1933 Thyregod, chauffør (s.a. Kristine Møller). Bopæl Esbjerg.

3 børn.

1/3/10/1/3/3/2/1

Torben Langelund Møller, født 28/6 1957 Vor Frelsers sogn, Esbjerg, kok. Bopæl Esbjerg.

1/3/10/1/3/3/2/2

Jørgen Langelund Møller, født 3/4 1959 Vor Frelsers sogn, Esbjerg, radiomekaniker. Gift 22/8 1987 Tjæreborg **Jette Larsen**, født 21/9 1965 Tjæreborg, kontorassistent (d.a. Inger Marie og Svend Aage Larsen). Bopæl Esbjerg.

2 børn.

1/3/10/1/3/3/2/2/1

Bo Langelund Møller, født 26/7 1987 Grundvigs sogn, Esbjerg.

1/3/10/1/3/3/2/2/2

Klaus Langelund Møller, født 11/9 1990 Sædden sogn, Esbjerg.

1/3/10/1/3/3/2/3

Carsten Langelund Møller, født 18/1 1961 Vor Frelsers sogn, Esbjerg, automekaniker. Bopæl Esbjerg.

1/3/10/1/3/3/3

Arne Christian Langelund, født 11/2 1945 Zions sogn, Esbjerg, død ?/2 1998, typograf. Gift 6/9 1969 Esbjerg **Tove Krarup Nielsen**, født 3/6 1944 Esbjerg, pædagog (d.a. Svend Krarup Nielsen, Elisabeth Jensen). Ægteskabet opløst. Bopæl Århus.

1 barn.

1/3/10/1/3/3/3/1

Dorthe Langelund, født 21/3 1970 Ikast, cand. jur. Gift 16/2 2002 Gladsaxe Kirke **Jesper Heltoft Schaarup**, født 11/4 1961 Solbjerg sogn, Frederiksberg, civilingeniør (s.a. Finn Heltoft Schaarup, Jette Ingeborg Dahl). Bopæl Kgs. Lyngby.

I barn.

1/3/10/1/3/3/1/1

Johan Langelund Schaarup, født 4/9 2002 Stengård sogn, Kbhvn.

1/3/10/1/3/3/4 (side 750)

Bent Viggo Langelund, født 16/6 1947 Zions sogn, Esbjerg, arbmd. Gift 1 .g. ?/4 1976 Esbjerg **Anette Schjerlund**, født 14/5 1957 Esbjerg. Ægteskabet opløst. Gift 2.g. 14/6 1986 Varde **Tove Lyngbæk Hummelose**, født 13/9 1949 Ikast, børnehaveleder (d.a. Markus Hummelose, Jytte Hansen). Ægteskabet opløst.

2 børn i 1. ægteskab.

I barn i 2. ægteskab.

1/3/10/1/3/3/4/1

Jonas Langelund, født 8/2 1976 Vor Frelsers sogn, Esbjerg.

1/3/10/1/3/3/4/2

Ulrik Langelund, født 5/1 1982 Varde.

1/3/10/1/3/3/4/3

David Langelund, født 23/4 1987 Vor Frelsers sogn, Esbjerg, går på Sorø Husholdningsskole. Bopæl Blåvand.

1/3/10/1/4/1 (side 750)

Magda Nielsine Poulsen, født 9/8 1906 Sønderho, død 16/12 1989 Kbhvn. Gift 9/10 1927 Kbhvn. **Albert Jensen**, født 20/9 1903 Sejerø, død 27/9 1963 Kbhvn., snedker (s.a. Karl Frederik Jensen, Anna Dorthea Hansen).

3 børn.

1/3/10/1/4/1/1

Arne Svarrer Jensen, født 24/8 1928 St. Andreas sogn, Kbhvn., død 14/11 1994 Roskilde, pølse-maker. Gift 4/7 1947 Vigerslev **Birgit Karoline Schmidt Lauritzen**, født 24/4 1928 Hammel, kontorassistent (d.a. rutebilchauffør Peter Schmidt Lauridsen, Karen Wendt). Ægteskabet opløst.

2 børn.

1/3/10/1/4/1/1/1

Benny Svarrer Jensen, født 3/11 1947 Kbhvn., afdelingsleder. Gift 2/5 1981 Roskilde **Tove Jensen**, født 30/IO 1939 Kasted, død 23/8 2003 Roskilde, slagter. Bopæl Roskilde.

I barn.

1/3/10/1/4/1/1/1/1

Brian Svarrer Splidsboel, født 7/11 1975 Roskilde. Bopæl Frederiksberg.

1/3/10/1/4/1/1/2

Vinnie Svarrer Jensen, født 15/2 1949 Kbhvn. Gift 23/1 1971 Roskilde **Benny Arnoff Sørensen**, født 22/12 1947 Tarm, Egvad sogn, chauffør (s.a. husmand Karl Leif Sørensen, Grethe Hansen). Ægteskabet opløst. Bopæl Hedehusene.

I barn.

I barn i ægteskab.

1/3/10/1/4/1/1/2/1

Karin Dorthe Jensen, født 21/7 1966 Roskilde, kosmetolog.
Bopæl Roskilde.

I barn.

1/3/10/1/4/1/1/2/1/1

Trine Elkjær Madsen, født 10/7 1989 Ry.

1/3/10/1/4/1/1/2/2 (side 750)

Heidi Svarrer Sørensen, født 20/8 1973 Glostrup, pædagog-
medhjælper. Gift 5/8 2000 Tåstrup **Søren Nagel Nielsen**, født
22/6 1971 Vigerslev, postbudformand (s.a. Finn Nage! Nielsen,
Annie Hanne Møller). Bopæl Tåstrup.

2 børn.

1/3/10/1/4/1/1/2/2/1

Caroline Svarrer Nielsen, født 18/3 1996 Glostrup.

1/3/10/1/4/1/1/2/2/2

Mattias Svarrer Nagel Nielsen, født 9/3 2001 Glostrup.

1/3/10/1/4/1/2

Børge Svarrer Jensen, født 28/2 1932 Timotheus sogn, Kbhvn., død
15/9 1994 Hellig Kors sogn, Kbhvn., værkstedsarbejder. Gift 4/2 1956
Vigerslev **Else Marie Madsen**, født 10/3 1932 Bordum, Thy, død 1/3
2001 Hellig Kors sogn Kbhvn., husmoder (d.a. boelsmand Christen
Larsen Madsen, Effy Aurora Victoria Friihstiick Johansen).

2 børn.

1/3/10/1/4/1/2/1 (side 751)

Bodil Svarrer Jensen, født 29/6 1956 Hellig Kors Sogn, Kbhvn.,
overassistent. Gift 7/8 1976 Bjæverskov **Flemming Steenberg
Eriksen**, født 3/12 1953 Greve, bestyrer (s.a. Carlo Eriksen, Lise
Eriksen). Bopæl Greve Strand.

2 børn.

1/3/10/1/4/1/2/1/I

Kenneth Svarrer Steenberg Eriksen, født 23/1 1978 Greve,
assurandør. Bopæl Strøby.

1/3/10/1/4/1/2/1/2

Anette Svarrer Steenberg Eriksen, født 3/5 1982 Greve, kon-
ditor. Gift 20/4 2002 Aalborg **Kenneth Holme**, født 7/12 1979
Gbtteborg, Sverige, lagerchef. Bopæl Sørup, Støvring.

2 børn.

1/3/10/1/4/1/2/1/2/1

Josephine Svarrer Steenberg Holme, født 21/1 2003
Nørre Tranders Sogn.

1/3/10/1/4/1/2/1/2/2

Kristian Svarrer Steenberg Holme, født 3/8 2005.

1/3/10/1/4/1/2/2

Kirsten Svarrer Jensen, født 25/1 1959 Hellig Kors sogn, Kbhvn.,
død 17/5 2004 Frederiksberg Hospital, assistent. Gift 1.g. 5/5 1980
Kbhvn. **Bent Frederiksen**, født 7/9 1954 Kbhvn., købmand.
Ægteskabet opløst. Gift 2.g. **Freddie Skovgård Nielsen**, født
13/12 1945 Frederiksholm sogn, Kbhvn., telefonmontør ved KTS
(s.a. Dagmar og Svend Ove Nielsen). Bopæl Frederiksberg.

I barn.

1/3/10/1/4/1/2/2/1

Timmy Skovgård Nielsen, født 31/3 1988 Rigshospitalet,
gymnasieelev. Bopæl Frederiksberg.

1/3/10/1/4/1/3

Hanne Svarrer Jensen, født 3/7 1946 Set. Markus sogn, Valby, kon-
torassistent. Gift 26/4 1971 Kbhvn. **Flemming Grue Nielsen**, født
8/10 1941 Kalundborg, død 25/6 1999 Valby, lokomotivfører (s.a.
Knud Grue Nielsen, Doris Concordia Johanne Strand). Bopæl Valby.
2 børn.

1/3/10/1/4/1/3/1

Mette Svarrer Grue Nielsen, født 6/5 1974 Vigerslev sogn,
Kbhvn., rejsekonsulent. Gift 8/7 2000 Kbhvn. **Michael Nielsen**,
født 13/4 1973 Kbhvn., programør (s.a. Per Valdemar Nielsen,
Lissie Louise Christensen). Bopæl Kbhvn.

2 børn.

1/3/10/1/4/1/3/1/1

Kristian Grue Nielsen, født 23/1 2000 Vigerslev.

1/3/10/1/4/1/3/1/2

Amalie Grue Nielsen, født 17/3 2003 Vigerslev.

1/3/10/1/4/1/3/2

Morten Grue Nielsen, født 21/3 1978 Vigerslev sogn, Kbhvn.,
udvikler. Bopæl Kbhvn.

1/3/10/1/6/1 (side 751)

Mogens Wendt, født 29/9 1916 Rosenvængets sogn, Kbhvn., fuldmægtig
(navneforandring fra Poulsen 30/6 1982). Gift 1.g. 23/10 1942 Kbhvn. **Elli
Larsen**, født 9/9 1916 Kbhvn., død ?. Ægteskabet opløst. Gift 2.g. 5/7
1958 Lyngby **Anna Elisabeth Rasmussen**, født 24/12 1934 Vor Frue
sogn, Odense (d.a. bankassistent Axel Jørgen Rasmussen, Anna Cecilie

Adamine Jortitzen). Ægteskabet opløst. Gift 3.g. 27/8 1976 Solrød **Birthe Seidler Hansen**, født 8/5 1925 Vordingborg (d.a. fiskeeksportør Henning Hansen, Thora Seidler). Bopæl Roskilde.

3 børn i 2. ægteskab.

1/3/10/1/6/1/1

Anna Birgitte Poulsen, født 23/10 1958 Søborg, sygeplejerske. Samboende med **Jan Bøjlehaug Madsen**, født 12/1 1958 Kbhvn., vagtmand. Bopæl Jersie.

2 børn.

1/3/10/1/6/1/1/1 (side 752)

Madeleine Mette Bøjlehaug Poulsen, født 1/1 I 1985 Roskilde.

1/3/10/1/6/1/1/2

navn, født 15/12 1986 Roskilde.

1/3/10/1/6/1/2

Kirsten Maria Wendt, født 30/12 1959 Søborg, lærer.

1/3/10/1/6/1/3

Eva Maria Wendt, født 10/9 1963 Søborg, EDB-medarbejder.

1/3/10/1/6/2 (side 752)

Tom Svarrer Poulsen, født 18/2 1921 Kbhvn., fuldmægtig. Gift 28/4 1963 Kbhvn. **Magdalena Høsch**, født 13/7 1932 Lichtensee. Bopæl Herlev.

2 børn.

1/3/10/1/6/2/1

Monika Johanna Poulsen, født 14/2 1961 Steinhøring.

1/3/10/1/6/2/2

Kurt Thomas Christian. Poulsen, født 22/9 1963 Kbhvn.

1/3/10/1/7/1 (side 752)

Martin Christian Poulsen, født 4/5 1908 Sønderho, død 19/4 1996 Kbhvn., bådfører. Gift 1.g. 19/8 1934 Kbhvn. **Inger Jensine Oline Christiansen**, født 15/8 1901 Nakskov, død 25/11 1984 Spanien (d.a. ugift Ingeborg Christiane Marie Christiansen). Gift 2.g. 22/ I 2 1989 Kbhvn.'s Rådhus **Gerda Jensine Pedersen**, født 6/1 1927 Kvanløse, husmoder (d.a. Lars Peter Pedersen, Clara Alfrida Karen Kirsten Larsen). Bopæl Kbhvn.

1/3/10/1/7/3 (side 752)

Axel Carl Poulsen, født 2/6 1911 Sønderho, død I 1/11 1994 Slagelse, landmand. Gift 5/8 1934 Holbæk **Karla Meta Rasmussen Stang**, født 4/2 1910 Sillestrup, Idestrup, død 30/6 1977 Sillestrup (d.a. husmand Peter Rasmussen, Laura Marie Andersen).

4 børn.

1/3/10/1/7/3/1

Else Poulsen, født 29/9 1934 Holbæk, hjemmehjælper. Gift 1.g. 26/12 I 1954 Væggerløse **Villy Niels Petersen**, født 22/1 1928 Klimmerslev, fenrik (s.a. Hilma Johanne Marie Petersen). Ægteketabet opløst. Gift 2.g. 26/11 1973 Nykøbing F. **Bent Aage Andersen**, født 17/3 1931

Slemminge, smed (s.a. fraskilt Anna Cecilie Larsen, gift Andersen).
Bopæl Væggerløse.

I barn i 1. ægteskab.

4 børn i 2. ægteskab.

1/3/10/1/7/3/1/1

Bente Poulsen, født 9/3 1957 Næstved, klinikassistent. Gift 6/4
1985 Væggerløse **John Nielsen**, født 9/4 1949 Sdr. Kirkeby, murer.
Bopæl Idestrup.

2 børn.

1/3/10/1/7/3/1/1/1

Maria Baltzer Nielsen, født 21/8 1978 Nykøbing Falster, bør-
nehavepædagog. Bopæl Nykøbing Falster.

1/3/10/1/7/3/1/1/2

Michael Baltzer Nielsen, født 18/2 1983 Nykøbing Falster,
soldat. Bopæl p.t. Irak.

1/3/10/1/7/3/1/2

Kim Andersen, født 3/3 1962 Nykøbing F., maskinarbejder. Gift i
Slagelse **Anne Marie Vestergaard**, født 23/12 1963, levnedsmid-
dellaborant. Bopæl Slagelse.

2 børn.

1/3/10/1/7/3/1/2/1

Julie Andersen, født 3/10 1993 Slagelse.

1/3/10/1/7/3/1/2/2

Laura Andersen, født 5/5 2003 Slagelse.

1/3/10/1/7/3/1/3

Jan Andersen, født 8/9 1965 Nykøbing F., murer. Gift **Lene**.
Bopæl Toreby, Lolland.

I barn (mor: Bettina Karlson).

1 barn.

1/3/10/1/7/3/1/3/1

Rasmus Karlson, født 25/9 1986 Nykøbing F.

1/3/10/1/7/3/1/3/2

Liv Andersen, født 10/12 1999 Nykøbing F.

1/3/10/1/7/3/1/4

Lis Andersen, født 2/9 1964 Nykøbing F, restaurantør. Gift 2004
Stubbekøbing Rådhus **Torben**, født ?. Bopæl Stubbekøbing.

I barn (far: Hans Green Hansen).

1 barn (far: Leif Christensen).

1/3/10/1/7/3/1/4/1

Martin Green Hansen, født 13/9 1984 Fakse, medhjælper.
Bopæl Fakse.

1/3/10/1/7/3/1/4/2

Katharina Christensen, født ?/2 1993 Nykøbing F.

1/3/10/1/7/3/1/5

Eva Andersen, født 16/8 1974 Nykøbing F, lærerstuderende. Gift
17/8 2002 Næstved **Thomas Holmstrand**, født 1/1 1966, murer-

lærling. Bopæl Næstved.

2 børn.

1/3/10/1/7/3/1/5/1

Patrick Holmstrand, født 1511 1997 Næstved.

1/3/10/1/7/3/1/5/2

Markus Holmstrand, født 6/12 2002 Næstved.

1/3/10/117/3/2

Henry Poulsen, født 3/5 1939 Korsør, baneformand. Gift 8/5 1960 Nykøbing F. **Ellen Greisager**, født 16/10 1940 Set. Peders sogn, Kbhvn., hjemmehjælper (d.a. Åge Greisager, Else Olsen). Bopæl Korsør.

3 børn.

1/3/10/117/3/2/1

Henrik Poulsen, født 2/10 1960 Nykøbing F., smed. Gift 7/3 1992 Hemmershøj **Lone Nielsen**, født 21/6 1965 Korsør, kontorassistent (d.a. Ulla Anne Nielsen). Bopæl Slagelse.

2 børn.

1/3/10/1/7/3/2/1/1

Tobias Max Poulsen, født 12/1 I 1991 Slagelse.

1/3/10/1/7/3/2/1/2

Linette Poulsen, født 6/3 1995 Slagelse.

1/3/10/1/7/3/2/2

Inge Poulsen, født 21/12 1962 Nykøbing F., advokatsekretær. Gift 29/3 1986 Tårnborghøj **Stig Larsen**, født 8/4 1961 Korsør, smed (s.a. Erna og Mogens Larsen). Ægteskabet opløst 1998. Bopæl Nørholne, Åbybro.

2 børn.

1/3/10/1/7/3/2/2/I

Jim Larsen, født 6/11 1985 Slagelse.

1/3/10/1/7/3/2/2/2

Susan Larsen, født 14/10 1991 Slagelse.

1/3/10/1/7/3/2/3

Lillian Poulsen, født 30/4 1966 Korsør, død 2/8 200 I Korsør, kontorassistent. Samboende med **Jesper Lyngholm**, født 2/6 1962 Korsør (s.a. Finn Lyngholm, Gerda Hansen). Bopæl Korsør.

2 børn.

1/3/10/1/7/3/2/3/I

Janni Lyngholm, født 11/2 1991 Slagelse.

1/3/10/1/7/3/2/3/2

Jonas Lyngholm, født 20/8 1994 Slagelse.

1/3/10/1/7/3/3 (side 754)

Kirsten Poulsen, født 30/12 1948 Sillestrup, Idestrup sogn, sekretær. Gift 1.g. 19/12 1970 Idestrup **Preben Thomassen**, født 20/8 1948 Væggerløse, død 16/8 1979 Nykøbing F, elektriker (s.a. Alfred Thomassen, Grethe Olsen). Gift 11/4 I 1987 **Aage Otto Jensen**, født 25/5 1935 Radsted, død 2/4 1996 Nykøbing F, direktør (s.a. Kaj Max

Christen Jensen, Astrid Johanne Petterson). Bopæl Nykøbing F.

2 børn i 1. ægteskab.

1 barn i 2. ægteskab.

1/3/10/117/3/3/1

Brian Thomassen, født 2/2 1974 Nykøbing F, cand. oecon, analytiker. Gift 13/5 2000 Sandby Kirke **Kristina Krogh**, født 1/3 1973 Nakskov, cand. mag. (d.a. Kristian Krogh, Tove Jensen). Bopæl Greve.

I barn.

1/3/10/1/7/3/3/1/1

Laura Krogh Thomassen, født 8/6 2001 Ansgar sogn, Odense.
1/3/10/1/7/3/3/2

Jakob Thomassen, født 24/6 1977 Nykøbing F. Bopæl Stubbekøbing.

1/3/10/1/7/3/3/3

Morten Jensen, født 19/4 1981 Nykøbing F, IT-suporter. Bopæl Kgs. Lyngby.

1/3/10/1/7/3/4

Erik Poulsen, født 26/6 1954 Nykøbing F., tømrer. Samboende med **Karen Sembach**, født 17/7 1948 Tåderup, kontorassistent (d.a. Olav Thorkild Niels Sembach, Eva Margrete Hansen). Bopæl Sillestrup, Idestrup.

I barn.

1/3/10/1/7/3/4/1

Lone Poulsen, født 16/1 1979 Nykøbing F, postbud. Samboende med **Anders Schmidt**, født 13/4 1979 Nykøbing F, lagerarbejder (s.a. Lissie og John Schmidt). Bopæl Stubbekøbing.

1/3/10/1/7/4 (side 754)

Bodil Annie Kjerstine Poulsen, født 4/2 1923 Sønderho, husassistent, pensionist. Gift 1.g. 27/12 1941 Gedser **Louis Ove Harry Runde**, født 14/8 1922 Nazarets sogn, Kbhvn., maler (s.a. repræsentant Willy Otthardt Ove Rende, Sonja Nagler). Gift 2.g. 1 2/6 1946 Kbhvn.'s Rådhus **Ingvar Jakobsen**, født 15/3 1922 Kbhvn., død 4/10 1990 Kbhvn., begr. Bispebjerg Fællesgrav, radiotekniker (s.a. Karen og Ingvar Jakobsen). Bopæl Kbhvn.

1 barn i 1. ægteskab.

3 børn i 2. ægteskab.

1/3/10/1/7/4/1

Annie Runde, født 20/6 1942 Hellig Kors sogn, Kbhvn., døbt Grundtvigs Kirke, socialrådgiver. Gift 1.g. 1 /11 1960 Nakskov **Karl Nielsen**, født? Langeland, død ?, landbrugsmedhjælper (s.a. Anna og Jens Nielsen). Ægteskabet opløst. Gift 2.g. 26/1 I 1984 Odense Rådhus **Knud Jubl Larsen**, født 26/ I 1 1944 Ringe, faglærer (s.a. Henry Larsen, Martha Cathrine Marcussen). Bopæl Stige, Odense.

4 børn i 1. ægteskab.

1/3/10/1/7/4/1/1

Lars Svarrer Nielsen, født 4/4 1961 Ansgar sogn, Odense, ufaglært. Gift 9/6 1989 Årslev **Laila Madsen**, født 8/1 1964 Ørbækhave, Odense, frisør (d.a. Tage Madsen, Mabel Irene Rasmussen, Odense). Ægteskabet opløst. Bopæl Årslev.

2 børn.

1/3/10/1/7/4/1/1

Daniel Svarrer Nielsen, født 27/9 1985 Ansgar sogn, Odense.

1/3/10/1/7/4/1/2

Rune Svarrer Nielsen, født 22/6 1989 Ansgar sogn, Odense.

1/3/10/1/7/4/1/2

Søren Svarrer Nielsen, født 18/10 1962 Ansgar sogn, Odense, smed, maskinmester. Gift 30/11 1984 Årslev **Birgitte Rahbek**, født 9/12 1963 Ellinge, civiløkonom (d.a. Eva og **Juhl** Rahbek, Odense). Bopæl Vejle.

3 børn.

1/3/10/1/7/4/1/2/1

Chris Rahbek Nielsen, født 26/1 1995 Vejle.

1/3/10/1/7/4/1/2/2

Thomas Rahbek Nielsen, født 11/5 1999 Kolding.

1/3/10/1/7/4/1/2/3

Simon Rahbek Nielsen, født 11/5 1999 Kolding.

1/3/10/1/7/4/1/3

Anders Runde Nielsen, født 19/7 1966 Thorup, ufaglært. Gift 1988 Allerup **Lise Nielsen**, født ?, ufaglært (d.a. Adda og Poul Nielsen). Ægteskabet opløst. Bopæl Fredericia.

1 barn.

1/3/10/1/7/4/1/3/1

Stefanie Rose Nielsen, født 1/2 1996 Brisbane, Australien.

1/3/10/1/7/4/1/4

Lizzi Runde Nielsen, født 17/5 1968 Ansgar sogn, Odense, butiksassistent. Gift 1993 Stige **Flemming Nielsen**, født 29/9 1968 Åsum, tømrer (s.a. Bodil og Henning Nielsen, Otterup). Bopæl Otterup.

2 børn.

1/3/10/1/7/4/1/4/1

Kristina Nielsen, født 17/9 1990 Ansgar sogn, Odense.

1/3/10/1/7/4/1/4/2

Maria Nielsen, født 2/6 1993 Ansgar sogn, Odense.

1/3/10/1/7/4/2

Karen Jakobsen, født 28/10 1950 Blågårds sogn, Kbhvn., førtidspensionist. Bopæl Hundige, Greve.

3 børn.

1/3/10/1/7/4/2/1

Dorte Jakobsen, født 2/6 1970 Blågårds sogn, Kbhvn., butiksleder. Gift 29/8 1997 Hundige **Claus Jakobsen**, født 1/9 1967

Rødovre, metalsliber (s.a. Else Nielsson). Bopæl Hundige, Greve.
3 børn.

1/3/10/1/7/4/2/1/1

Camilla Jakobsen, født 19/12 1988 Roskilde.

1/3/10/1/7/4/2/1/2

Tina Jakobsen, født 2/4 1991 Køge.

1/3/10/1/7/4/2/1/3

Martin Jakobsen, født 12/2 1994 Roskilde

1/3/10/1/7/4/2/2

Thomas Jakobsen, født 14/3 1972 Blågårds sogn, Kbhvn., fotograf. Bopæl Hundige Greve.

1/3/10/1/7/4/2/3

Kim Jakobsen, født 4/3 1978 Blågårds sogn, Kbhvn., studerende. Bopæl Hundige, Greve.

1/3/10/1/7/4/3

Søren Jakobsen, født 1/9 1952 Blågårds sogn, Kbhvn., lastbilchauffør. Gift 1.g. 31/8 1973 Frederiksberg Rådhus **Pia Sørensen**, født 26/10 1952 Frederiksberg (d.a. Harry Sørensen). Ægteskabet opløst. Gift 2.g. 6/2 I 998 Kbhvn. **Dorota Savjewski**, født 2/5 1967 Polen, husmoder. Ægteskabet opløst. Samboende med **Majbritt Smith**, født 24/3 1970 Kbhvn., rengøringsassistent. Bopæl Kbhvn.
2 børn i I. ægteskab.

1/3/10/1/7/4/3/1

Henrik Jakobsen, født 21/2 1972 Frederiksberg, chauffør. Gift 2000 Herfølge **Heidi**, født 1972 Herfølge, kontorassistent. Bopæl Hårlev.

I barn.

1/3/10/1/7/4/3/1/1

Nikoline Jakobsen, født 29/8 2001 Køge.

1/3/10/1/7/4/3/2

Flemming Sørensen Andersen, født 16/2 1974 Frederiksberg, bankrådgiver. Gift 22/8 1998 Østerbro **Mette Lodbjerg**, født 22/4 1974 Hvidovre, kontorassistent. Bopæl Måløv.

2 børn.

1/3/10/1/7/4/3/2/1

Tobias Andersen, født 1/5 2000 Hvidovre.

1/3/10/1/7/4/3/2/2

Frederikke Andersen, født 10/4 2003 Holbæk.

1/3/10/1/7/4/4 (side 755)

Niels Jakobsen, født 7/7 1956 Blågårds sogn, Kbhvn., socialpædagog. Gift 4/6 1988 Aalborg **Stinna Hansen**, født 1/1 1947 Års, socialpædagog (d.a. Lis og Tage Hansen). Ægteskabet opløst. Samboende med **Anette Thor Kristiansen**, født 31/10 1966 Randers, handelsskolelærer (d.a. Lilly og Flemming Thor Kristiansen). Bopæl Aalborg.

I barn født udenfor ægteskab (mor: Jette Olsen).

2 børn i I. ægteskab.

1/3/10/1/7/4/4/1

Morten Olsen, født 16/9 1978 Matheus sogn Kbhvn., studerende.
Bopæl Ry.

1/3/10/1/7/4/4/2

Jonathan Jakobsen, født 20/3 1985 Aalborg, handelsskoleelev.
Bopæl Aalborg.

1/3/10/1/7/4/4/3

Katrine Jakobsen, født 14/11 1988 Aalborg, elev. Bopæl Aalborg.

1/3/11 (side 755)

Anna Jepsdatter, født 30/5 1818 Sønderho, død 18/10 1887 Sønderho. Almissem.
Forstanden berøvet eller afsindig fra fødslen.

2 børn udenfor ægteskab. se de 3 første bøger.

1/5/3 (side 755)

Jens Hansen Mandø, født 12/10 1813 Sønderho, død 20/1 1904 Sønderho, skibsfører. Gift 1.g. 19/7 1838 Sønderho **Anne Anthonisdatter**, født 21/5 1813 Sønderho, død 26/1 1867 Sønderho. Gift 2.g. 29/1 1874 Oksby **Ane Nielsen**, født 4/4 1842 Oksby, død 16/1 1878 Oksby (d.a. husmand Niels Jensen, Mette Sørensdatter).

6 børn i I. ægteskab. se 28/16/4. Se de 3 første bøger.

I barn i 2. ægteskab.

1/5/3/1 (ikke med tidligere)

Andreas Jensen Hansen, født 27/3 1874 Oksby, død 3/7 1932 V. Vedsted Sindssygehospital, begr. Nordby, bådfører. Gift **Birte Marie Nielsen**, født 30/12 1882 Borup, død 18/1 1933 Nordby (d.a. ugift Johanne Kirstine Jakobsen).

? børn.

2/1/6/3/1/1 (side 757)

Niels Mandø Carstensen, født 29/11 1886 Sønderho, død ?/2 1974 Juelsminde, overtoldbetjent i Nymindegab og senere i Juelsminde. Var i Nymindegab søretsmedlem og bestyrelsesmedlem i Lønne sogns sygekasse. Gift 1.g. 20/4 1911 Sønderho **Abelone Jessen**, født 23/10 1886 Sønderho, død 21/2 1970 Ribe. Ægteskabet opløst. Gift 2.g. 27/3 1937 Klakring **Ragnhild Emilie Larsen**, født 11/3 1908 Lønne klit, sygeplejerske, død 26/1 1995 Juelsminde (d.a. husmand Niels Larsen, Birgitte Jensen).

I barn adopteret i I. ægteskab. se 17/3/4/3/2/2. Se de 3 første bøger.

2/1/6/3/1/2/1 (side 758)

Ester Meta Jensen, født 3/7 1916 Zions sogn, Esbjerg, død 27/1 1982 Vor Frelsers sogn, Esbjerg, afdelingssygeplejerske. Gift 19/5 1945 Zions sogn, Esbjerg **Søren Gammelgaard Nielsen**, født 17/12 1916 Farre, Hammel, død 6/9 1985 Treenigheds sogn, Esbjerg, automobilhandler (s.a. Ane og Jens Gammelgaard Nielsen).

3 børn.

2/1/6/3/1/2/1/1

Anne-Britta Gammelgaard Nielsen, født 20/5 1946 Zions sogn, Esbjerg, overlærer. Gift 1/2 1969 Set. Catharinae sogn, Ribe **Kaj Secher Marcussen**, født 16/2 1943 Horsens, overlærer (s.a. Olga Elisabeth og Hans Anker Secher Marcussen). Bopæl

Dronninglund.

2 børn.

2/1/6/3/1/2/1/1/1

Sine Secher Marcussen, født 5/10 1971 Dronninglund, fysioterapeut. Bopæl Århus.

2/1/6/3/1/2/1/1/2

Mikkel Secher Marcussen, født 8/2 1974 Aalborg, oversergent. Bopæl Aalborg.

2/1/6/3/1/2/1/2

Jens Gammelgaard, født 20/1 I 1947 Vor Frelsers sogn, Esbjerg, dyrlæge. Gift 21/4 1973 St. Magleby **Annelise Sloth Madsen**, født 21/8 1950 Køge, sundhedsplejerske (d.a. Kirsten og Carlo Sloth Madsen). Bopæl Voldum pr. Hadsten.

2 børn.

2/1/6/3/1/2/1/2/1

Anders Sloth Gammelgaard, født 14/9 1973 Kbhvn., el-installatør. Bopæl Voldum.

2/1/6/3/1/2/1/2/2

Kristoffer Sloth Gammelgaard, født 18/8 1980 Voldum pr. Hadsten, bartender. Bopæl Malmø.

2/1/6/3/1/2/1/3

Lise Gammelgaard Nielsen, født 10/11 1951 Vor Frelsers sogn, Esbjerg, sygeplejerske. Gift 5/6 1976 Guldager **Finn Nielsen**, født 28/12 1950 Jerne sogn, Esbjerg, laboratorietandtekniker (s.a. Gerda Margrethe og Heinrich Schelander Nielsen). Bopæl Hjerting, Esbjerg.

2 børn.

2/1/6/3/1/2/1/3/1

Søren Gammelgaard Nielsen, født 6/2 1977 Vor Frelsers sogn, Esbjerg, speditør. Bopæl Esbjerg.

2/1/6/3/1/2/1/3/2

Marie-Louise Gammelgaard Nielsen, født 3/10 1979 Vor Frelsers sogn, Esbjerg, stud. jur. Bopæl Århus.

2/1/6/3/1/2/2

Johanne Jeppeline Jensen, født 14/5 1919 Zions sogn, død 9/10 1997 Esbjerg, bankassistent. Gift 2/6 1956 Zions sogn, Esbjerg **Dines Rostrup Kamp**, født 16/5 1913 Åkirkeby, Bornholm, død 25/9 1987 Esbjerg, arkitekt.

2/1/6/3/1/2/4 (side 759)

Hans Carl Jensen, født 6/6 1925 Vor Frelsers sogn, Esbjerg, død 11/11 1994 Esbjerg, arkitekt m.a.a. Gift 14/7 1951 Vor Frelsers sogn, Esbjerg **Bodil Kathrine Madsen**, født 4/11 1927 Vor Frelsers sogn, Esbjerg, kontorassistent (d.a. Henry Christian Georg Madsen, Edi Pedersen). Bopæl Esbjerg.

3 børn.

2/1/6/3/1/2/4/I

Thomas Mandøe Jensen, født 26/5 1953 Vor Frelsers sogn, Esbjerg, læge. Gift 2/4 1980 Holstebro **Anette Westy Jacobsen**, født 12/9 1953 Holstebro, lærer (d.a. Knud Westy Jacobsen, Anna Comett). Bopæl Holstebro.

2 børn.

2/1/6/3/1/2/4/1/I

Rasmus Mandøe Jensen, født 9/3 1981 Århus, stud. jur. Bopæl København.

2/1/6/3/1/2/4/1/2

Nanna Mandøe Jensen, født 20/5 1985 Holstebro, gymnasieelev. Bopæl Holstebro.

2/1/6/3/1/2/4/2

Niels Mandøe, født 16/5 1956 Vor Frelsers sogn, Esbjerg, civiløkonom (Jensen slettet) Gift 5/7 1986 Starup **Anne-Marie Christensen**, født 13/5 1963 Vor Frelsers sogn, Esbjerg, kontorassistent (d.a. Søren C. Christensen, Oda Madsen). Bopæl Esbjerg.

2 børn.

2/1/6/3/1/2/4/2/I

Morten Mandøe, født 9/4 1987 Donslund.

2/1/6/3/1/2/4/2/2

Pernille Mandøe, født 21/12 1989 Donslund.

2/1/6/3/1/2/4/3

Ida Mandøe Jensen, født 22/6 1965 Vor Frelsers sogn, Esbjerg, investeringsrådgiver. Gift 27/8 1994 Esbjerg **Oliver Chollet**, født 7/6 1968 Orbe, Schweiz, investeringsrådgiver (s.a. Francois Chollet, Elisabeth Bussy). Bopæl Wettswil, Schweiz.

2 børn.

2/1/6/3/1/2/4/3/I

Lara Mandøe Chollet, født 26/8 1999 Zi.irich.

2/1/6/3/1/2/4/3/2

Sophia Mandø Chollet, født 1/10 2002 Zi.irich.

2/1/6/3/1/4/1

Jelma Johanne Carstensen, født 13/8 1918 Sønderho, husmoder. Gift 31/5 1941 Esbjerg **Peter Otto Valentin Ehrhorn**, født 30/5 1906 Frederikshavn, død 25/5 1974 Esbjerg, fiskeskipper. Bopæl Esbjerg.

I barn.

2/1/6/3/1/4/1/I

Lars-Peter Ehrhorn, født 20/5 1946 Esbjerg, skibsmægler. Gift 24/5 1969 Esbjerg **Inge Lyhne**, født 10/2 1946 Zions sogn, Esbjerg, lærer (d.a. købmand Aage Jensen Lyhne, Maren Kristensen) Ægteskabet opløst. Bopæl Hjerting, Esbjerg.

2 børn.

2/1/6/3/1/4/1/1/I

Mette Ehrhorn, født 5/10 1970 Vor Frelsers sogn, Esbjerg.

2/I/6/3/1/4/1/1/2

Peter Ehrhorn, født 28/3 1974 Hjerting.

2/1/6/3/1/4/2 (side 760)

Carlos Frilund Carstensen, født 4/6 1920 Kbhvn., død 30/9 1971 Kbhvn., kasserer. Gift 11/9 1946 Esbjerg **Rigmor Anine Sørensen**, født 25/2 1918 Vor Frelzers sogn, Esbjerg, død ? (d.a. arbejdsmand Hans Christian Sørensen, Anna Nielsine Andersen).

I barn.

2/1/6/3/1/4/2/1

Bente Carstensen, født 24/1 1944 Århus. Gift 3/5 1968 Kbhvn.

Verner Hansen, født 26/9 1944 Kbhvn., vulkanisør. Bopæl Kbhvn. 3 børn.

2/1/6/3/1/4/2/1/1

Bettina Hansen, født 18/4 1965 Kbhvn.

2/1/6/3/1/4/2/1/2

Tanja Hansen, født 29/4 1969 Kbhvn.

2/1/6/3/1/4/2/1/3

Karina Lea Hansen, født 29/11 1970 Kbhvn., død 30/11 1970 Kbhvn.

2/1/6/3/1/4/3 (side 760)

Hansine Mandø Carstensen, født 27/11 1923 Esbjerg, husmoder. Gift 16/7 1944 Zions sogn, Esbjerg **Jens Frederik Nørregaard**, født 16/5 1918 Nyborg, maskinmester (s.a. fisker Frits Petersen Nørregaard, Alma Johanne Larsen). Bopæl Herlev.

2 børn.

2/1/6/3/1/4/3/1

Frits Carsten Nørregaard, født 18/3 1945 Kbhvn., teckn., fuldmægtig. Gift 11/11 1966 Herlev **Jonna Hansen**, født 18/3 1946 Maribo, damefrisør. Bopæl Slimminge.

3 børn.

2/1/6/3/1/4/3/1/1

Charlotte Nørregaard, født 9/10 1967 Tagensbo.

2/1/6/3/1/4/3/1/2

Vibeke Nørregaard, født 4/2 1971 Tagensbo.

2/1/6/3/1/4/3/1/3

Marianne Nørregaard, født 22/12 1975 Slimminge.

2/1/6/3/1/4/3/2

Britta Nørregaard, født 11/10 1948 Herlev, døbt Zions sogn, Esbjerg, fuldmægtig. Gift 16/7 1969 Herlev **Peter Laust Nørregaard**, født 3/3 1948 Frederiksberg, toldassistent (navneforandring fra Hansen). Bopæl Nr. Dalby.

2 børn.

2/1/6/3/1/4/3/2/1

Martin Nørregaard, født 13/1 1972.

2/1/6/3/1/4/3/2/2

Thomas Nørregaard, født 7/10 1973.

2/1/6/3/1/4/4 (side 761)

Birger Frilund Carstensen, født 13/6 1926 Zions sogn, Esbjerg, død I 0/1 1994 Esbjerg, formand ved DFDS. Gift 22/1 1949 Zions sogn, Esbjerg **Sonja Jensen**, født 20/9 1928 Vor Frelsers sogn, Esbjerg, tobaksarbejder (d.a. arbejdsmand Thomas Pedersen Esbjerg Jensen, Elna Marie Jensen). Ægteskabet opløst. Bopæl Esbjerg.

3 børn.

2/1/6/3/1/4/4/1

Henning Frilund Carstensen, født 31/7 1949 Vor Frelsers sogn, Esbjerg, politiassistent. Gift 4/8 1984 Outrup **Annelise Nielsen**, født I 2/2 1953 Jerne, Esbjerg, sygeplejerske (d.a. Peter Nielsen, Ingrid Andersen). Bopæl Esbjerg.

2 børn.

2/1/6/3/1/4/4/1/1

Jacob Frilund Carstensen, født 10/9 I 978 Set Josephs Hospital, Nørrebro, Kbhvn, maskinarbejder, studerer til produktionsteknolog. Bopæl Esbjerg.

2/1/6/3/1/4/4/1/2

Lars Frilund Carstensen, født 20/11 1980 Vor Frelsers sogn, Esbjerg, maskinarbejder. Bopæl Esbjerg.

2/I/6/3/I/4/4/2

Tonny Frilund Carstensen, født 18/7 1955 Zions sogn, Esbjerg, adm. direktør. Gift 7/8 1982 Bryndum **Berit Anette Christensen**, født 17/2 1955 Zions sogn, Esbjerg, sygeplejerske (d.a. Johanne og skrædder Henrik Kristensen). Bopæl Esbjerg.

2 børn.

2/1/6/3/1/4/4/2/1

Mette Frilund Carstensen, født 8/11 1979 Gjesing sogn, Esbjerg, materialist. Bopæl Esbjerg. Ugift.

2/1/6/3/1/4/4/2/2

Line Frilund Carstensen, født I0/8 1984 Gjesing sogn, Esbjerg, studerende. Bopæl Esbjerg.

2/1/6/3/1/4/4/3

Claus Frilund Carstensen, født 28/3 1959 Vor Frelsers sogn, Esbjerg, elektriker. Gift 30/11 I 987 Esbjerg Rådhus **Gitte Jespersen**, født 4/4 1961 Jerne sogn, Esbjerg, pædagogmedhjælper (d.a. Grethe og Erwin Jespersen). Bopæl Esbjerg.

2 børn.

2/1/6/3/1/4/4/3/1

Kasper Frilund Carstensen, født 15/8 1978 Vor Frelsers sogn, Esbjerg, studerende. Bopæl Esbjerg.

2/1/6/3/1/4/4/3/2

Janni Frilund Carstensen, født 18/9 1986 Vor Frelsers sogn, Esbjerg.

2/1/6/3/2/3 (side 762)

Hans Nielsen Mandøe, født 15/3 1896 Sønderho, død 27/6 1965

Statshospitalet, Vester Vedsted, begr. Sønderho, bager. Gift 23/4 1951 Sønderho **Ingrid Marie Nielsen**, født 12/4 1914 Vor Frelsers sogn, Esbjerg, død 28/12 1988 Zions sogn, Esbjerg. Urnen nedsat Sønderho Kirkegaard (d.a. cigarmager Rasmus Marius Nielsen, Jensine Mejstrup).

2/1/6/4/1 (side 762)

Mette Christine Schmidt, født 27/11 1865 Sønderho, død ?. Gift 24/2 1885 Varde Købstad **Christian Peder Pedersen Krog**, født 21/5 1856 Skanderborg, død ?, rebslager (s.a. stenhugger Peder Christensen Krogh, Marte Kristine Knudsen).

5? børn.

2/1/6/4/1/1

Meta Laurine Kirstine Krogh, født 24/5 1885 Varde Købstad.

2/1/6/4/1/2

Petra Kirstine Krogh, født 17/7 1886 Varde Købstad.

2/1/6/4/1/3

Laurids Christian Krogh, født 22/3 1890 Varde Købstad.

2/1/6/4/1/4

Olga Rosalia Krog, født 30/1 1901 Varde Købstad.

2/1/6/4/1/5

Aksel Peder Pedersen Krog, født 24/8 1904 Varde Købstad.

2/2/8/1/3/1 (side 765)

Carl Jeppe Ahrens Madsen, født 8/12 1890 St. Jacobs sogn, Kbhvn., død 7/12 1951 Vedbæk, slagter. Gift 16/5 1920 Søllerød **Edith Margretha Jensen**, født 13/11 1893 Set. Mathæus sogn, Kbhvn., død 12/9 1977 Hørsholm (d.a. blikkenslager Carl Heinrich Jensen, Alma Josefine Svendsen).

2 børn.

2/2/8/1/3/1/1 (side 766)

Kay Ahrens Madsen, født 26/3 1925 Frederiksberg, død 27/4 1998 Fuengirola, Spanien, freelance translator. Gift 1 .g. Vedbæk **Grethe**. Ægteskabet opløst. Gift 2.g. **Bente Hoch**, født 9/ 1 O 1940 Hørsholm. Bopæl Spanien.

1 barn i 1. ægteskab.

2/2/8/1/3/1/1/1

Anne-Mette Ahrens, født ?/5 1966 Holte. Gift **Fæster**. Bopæl Kbhvn.

1 barn.

2/2/8/1/3/1/1/1/1

Franella Fæster, født ?

2/2/8/1/3/1/1/2

Jytte Ahrens Madsen, født 15/7 1928 Frederiksberg, bogholderiass. Gift 25/4 1953 Vedbæk **Erik Jørgen Høybye**, født 10/6 1925 Nærum, kontorchef i Rigsrevisionen (s.a. Vilhelm Julius Høybye, Rigmor E.G. Voigt). Bopæl Nærum.

2 børn.

2/2/8/1/3/1/2/1

Peter Høybye, født 26/ I I 1954 Lyngby, maskiningeniør. Samboende med **Pia Olsen**, født 6/11 I 1952 Hellig Kors sogn, Kbhvn., sygehjælper (d.a. Edvard Olsen, Anni Buch). Bopæl Søborg.

I barn (Pia Olesens)

2 børn.

2/2/8/1/3/1/2/1/1

Ania Hansen, født 2/4 I 1974 Glostrup.

2/2/8/1/3/1/2/1/2

Trine Nadia Høybye, født 26/6 I 1988 Tingbjerg sogn, Kbhvn.

2/2/8/1/3/1/2/1/3

Lea Sascha Høybye, født 12/3 1990 Husum sogn, Kbhvn.

2/2/8/1/3/1/2/2

Hanne Høybye, født 21/3 I 1957 Lyngby, direktionssekretær. Gift 2/7 1983 Høsterkøb **Anders Neimann-Sørensen**, født 24/ I 2 I 1955 Holte, test & applikarionschef (s.a. Agner Neimann Sørensen, Else Rasmussen). Bopæl Rungsted Kyst.

2 børn.

2/2/8/1/3/1/2/2/1

Kasper Neimann-Sørensen, født 5/7 1985 Sanderum sogn, Odense.

2/2/8/1/3/1/2/2/2

Lisa Neimann-Sørensen, født 31/8 1988 Sanderum sogn, Odense.

2/2/8/1/4/1

Lilly Madsen, født 8/3 I 1898 Set. Matthæus sogn, Kbhvn., død 5/5 1986 Lindevang sogn.

2/2/8/1/4/2

Dagny Madsen, født 15/2 1902 Set. Mathæus sogn, Kbhvn., død 17/I 0 1983 Lindevang sogn.

4/3/5/2/3/1 (side 770)

Marie Mandø Andersen, født 18/8 1910 Grenå, død 8/3 1995 Frederiksberg, Kbhvn. Gift 19/2 1936 Kbhvn. **Hans Viktor Jensen**, født 26/1 I 1904 Vor Frelzers sogn, Esbjerg, død ?, bygningsnedker (s.a. arbejdsmand Poul Jensen, Ane Marie Christine Iversen).

4/3/5/2/3/2 (side 770)

Poul Andersen, født 12/7 1912 Gammel sogn, død 10/10 1961 Spangsbjerg Hospital, Brøndum sogn, begr. Sønderho, arbm. Gift 14/4 1938 Føvling **Kirstine Margaretha Hansen**, født 22/3 1914 Jels, død 27/6 1982 Sønderho (d.a. arbejdsmand Hans Hansen, Marie Olesen).

I barn født før ægteskab.

3 børn.

4/3/5/2/3/2/1

Anna Jensine Andersen, født 19/1 1932 Sønderho, død 27/3 1995 Esbjerg, ekspeditrice.

4/3/5/2/3/2/2

Dødfødt dreng, født 9/6 1940 Sønderho.

4/3/5/2/3/2/3

Gurli Hansine Andersen, født 22/9 1942 Sønderho, død 17/2 1986 Sønderho, husmoder. Gift 9/9 1971 Esbjerg **Osvald Jensen**, født 5/3 1930 Sønderho, død 30/4 2003 Centralsygehuset, Esbjerg, begr. Sønderho, fyrskibsmatros.
2 børn. se 30/1/2/2/1/4/4/4.

4/3/5/2/3/2/4

Frede Christian Andersen, født 12/8 1945 Sønderho, driftsleder. Samboede med **Linda Pedersen**, født 16/9 1951 Kbhvn., inspektør. Parforholdet ophørt. Bopæl Kbhvn.
I barn (mor Susann Ea Stadager).
I barn (mor Linda Pedersen).

4/3/5/2/3/2/4/1

Pernille Andersen, født 11/2 1974 Vor Frelsers sogn, Kbhvn., pakkeoperatør. Bopæl Ballerup.

4/3/5/2/3/2/4/2

Michael Andersen, født ?

4/3/5/2/3/3 (side 771)

Mathilde Andersen, født 7/6 1918 Sønderho, død 25/12 1992 Fåborg Sygehus, begr. Sønderho. Gift 22/3 1942 Sønderho **Niels Fischer Pedersen**, født 24/9 1917 Sønderho, død 10/11 1975 Sønderho, sognefoged.
2 børn. se 3/8/3.

SØSKENDERÆKKE NR. 31

FAR Niels Thomsen, født 1708 Jerne, død 28/11781 Jerne

MOR Kirsten Hansdatter, født 1709 Jerne, død 20/11765 Jerne

1. Jens Nielsen.

Født 23/3 1734 Jerne, død 21/6 1808 Jerne.

2. Hans Nielsen Jerne.

Født 14/7 1735 Jerne, død 9/4 1799 Sønderho.

3. Else Nielsdatter.

Født 9/12 1737 Jerne, død ?/12 1747 Jerne.

4. Maren Nielsdatter.

Født 2/4 1740 Jerne, død 23/4 1741 Jerne.

5. Maren Nielsdatter.

Født 28/1 1742 Jerne, død 20/10 1795 Jerne.

6. Birthe Nielsdatter.

Født 13/6 1744 Jerne, død 18 12 Kokspang, begr. 30/5 Hostrup.

7. Thomas Nielsen Jerne.

Født 21/3 1746 Jerne, død 4/3 1833 Sønderho.

8. Søren Nielsen Jerne.

Født 10/3 1749 Jerne, død 23/3 1804 Sønderho.

9. Mette Nielsdatter.

Født 20/6 1751 Jerne, død 11/6 1819 Jerne.

Niels Thomsen, født 1/1 1708 Jerne, døbt 1/11 Jerne Kirke, død 28/1 1781, begr. Jerne Kirkegård, gårdmand. Gift 17/5 1733 Jerne **Kirsten Hansdatter**, født 1/1 1710 Måde, døbt 10/10 1710 Jerne Kirke, død 20/I 1765 Jerne, begr. Jerne Kirkegård.

10 børn.

I (ikke med tidligere)

Jens Nielsen, født 23/3 1734 Jerne, død 21/6 1808 Nourup, begr. 29/6 Jerne Kirkegård, husmand. Gift 3/10 1766 Jerne **Anne Hansdatter Raunsborg**, født 1/1 1720 Nourup, død 1795 Nourup, begr. 10/5 Jerne.

2 (side 777)

Hans Nielsen Jerne, født 14/7 1735 Jerne, død 9/4 1799 Sønderho, hustømmermand, snedker, murer og tækker. Gift 5/10 1761 Sønderho **Anne Terkildsdatter**, født 20/12 1731 Jerne, død 3/3 1810 Sønderho (d.a. Terkild Pedersen, født 1/3 1701, død 11/12 1781 Jerne. Gift 1/11 1727 Alslev Kirke Margrethe Jacobsdatter, født 17/10 1689 ?, død 12/4 1750 Jerne).

6 børn. se 16.

3

Else Nielsdatter, født 9/12 1737 Jerne, død dec. 1747 Jerne.

4

Maren Nielsdatter, født 2/4 1740 Jerne, død 23/4 1741 Jerne.

5 (ikke med tidligere)

Maren Nielsdatter, født 28/1 1742 Jerne, død 20/10 1795 Jerne, begr. 25/10 Jerne Kirkegård. Gift 5/11 1765 Jerne **Thomas Hansen**, født I 0/8 1743 Nourup, døbt Jerne, død I 0/5 1797 Jerne, gårdmand (s.a. Hans Thomsen, Maren Knudsdatter).

10 børn.

5/1

Kirsten Thomasdatter, født 11/12 1767 Jerne, død 4/7 1816 Nourup, begr. Jerne. Gift 22/11 1793 Jerne **Hans Willadsen**, født 21/11 1765 Jerne, død 6/12 1854 Vesttarp, Velling sogn, gårdmand (s.a. Willads Hansen, begr. 11/10 1807 Jerne, Edel Laustdatter).

10 børn.

5/1/1

Jens Hansen, født 7/8 1794 Nourup, Jerne, død 2/8 1795 Jerne, begr. 9/8.

5/1/2

Willads Hansen, født 9/8 1795 Nourup, Jerne.

5/1/3

Thomas Hansen, født 7/9 1797 Nourup, Jerne, død 9/2 1812 Nourup, begr. 16/2 1812 Jerne.

5/1/4

Jens Hansen, født 1798 Nourup, døbt 21/9, begr. 22/5 1809 Jerne.

5/1/5

Edel Hansdatter, født I 7/11 1799 Nourup, Jerne, død 30/6 1816 Jerne.

5/1/6

Maren Hansdatter, født 15/3 1802 Nourup, Jerne, død 24/9 1818 Velling.

5/1/7

Dødfødt pige, født 1803, begr. 31/7.

5/1/8

Anne Marie Hansdatter, født 23/1 1806 Jerne, død efter 1845 Velling. Gift 28/5

1830 Velling **Niels Gregersen**, født 1789 Rindum sogn, død 14/1 1861 Vesttarp, begr. Velling sogn, husmand, daglejer, almisselem (s.a. Gravers Knudsen, Anna Maria Olufsen).

I barn født før ægteskab.

4 børn.

5/1/8/1

Hans Villads Petersen, født 23/I 1828 Fødselsstiftelsen, Kbhvn.

5/1/8/2

Klaus Nielsen, født 19/6 1830 Vesttarp, Velling.

5/1/8/3

Gregers Thomas Nielsen, født 12/1 1834 Vesttarp, Velling.

5/1/8/4

Kirstine Marie Nielsen, født 19/6 1840 Vesttarp, Velling, sy pige.

5/1/8/5

Jens Nielsen, født 11/I 1847 Vesttarp, Velling, død 15/I 1866 af brystsyge i Ringkøbing, begr. Velling. Ugift.

5/1/9

Hans Hansen, født 31/7 1808 Jerne, død efter 1845 Velling, tj. karl. Gift? efter 1845 **Mette Marie Pedersdatter**, født I/I 1820 Hoven, død ?.

1 barn.

5/1/9/1

Nielsine Marie Hansen, født 1/1 1848 Bølling.

5/1/10

Karen Hansdatter, født 8/3 1810 Måde, Jerne sogn, død 1811 Nourup, begr. 19/4 Jerne.

5/2

Hans Thomsen, født 25/6 1769 Jerne, død 29/3 1849 Jerne, gårdmand. Gift 27/1 I 1795 Jerne **Maren Christensdatter**, født 29/10 1765 Jerne, død 28/2 1848 Jerne (d.a. gårdmand Christen Christensen Lunde, Magrethe Henrichsdatter).

4? børn.

5/2/1

Maren Hansdatter, født 12/9 1796 Jerne, død 1808 Jerne, begr. 27/3.

5/2/2

Anne Hansdatter, født 29/1 1797 ? eller 1798 ? Jerne, død 17/5 I 1876 Boldesager, Jerne. Gift 1.g. 27/11 1830 Jerne **Niels Hansen**, født I 8/11 1796 Boldesager, Jerne, død 22/2 1849 Jerne, husmand (s.a. Hans Christensen, Karen Nielsdatter) (forlovere: Hans Christensen af Boldesager og Hans Thomsen af Jerne). Gift 2.g. 30/11 1849 Jerne **Peder Bastiansen**, født 1805 Strandby, Jerne, døbt 16/11, død 27/2 1875 Boldesager, begr. Jerne, gårdmand (s.a. Bastan Pedersen, Mette Svendsdatter).

2 børn i I. ægteskab.

0 børn i 2. ægteskab.

5/2/2/1

Hans Nielsen, født 3/11 1835 Boldesager, døbt Jerne, død ? Føhr. Han rejser 1856 til Føhr.

5/2/2/2

Thomas Peder Nielsen, født 12/9 1838 Boldesager, døbt Jerne, død ?, snedker.

Gift 29/10 1862 Tjæreborg **Karen Clausen**, født 11/5 1830 Tjæreborg, død ?
(d.a. gårdmand Claus Frandsen, Karen Frandsdatter).

5 børn.

5/2/2/2/1

Ane Nielsen, født 28/5 1863 Boldesager, døbt Jerne, død 3/6 1863
Boldesager, Jerne sogn.

5/2/2/2/2

Dødfødt pige, født 22/8 1864 Boldeager, Jerne sogn.

5/2/2/2/3

Ane Nielsen, født 8/9 1865 Boldesager, døbt Jerne, død 6/3 1866 Jerne.

5/2/2/2/4

Ane Katrine Nielsen, født 23/12 1867 Boldesager, døbt Jerne, død 1/9 1944
Boldesager, Jerne sogn. Gift 19/10 1888 Jerne **Christen Eskesen Anton
Marius Pedersen**, født 4/8 1867 Skads, død ?, gårdmand, sognefoged (s.a.
kromand Christen Pedersen, Mette Marie Christensen).

9 børn.

5/2/2/2/4/1

Thomas Peder Pedersen, født 16/1 1889 Jerne.

5/2/2/2/4/2

Kristen Marinus Pedersen, født 28/7 1891 Jerne, død 23/10 1895
Boldesager, Jerne.

5/2/2/2/4/3

Peder Pedersen, født 10/10 1893 Boldesager, Jerne.

5/2/2/2/4/4

Karen Kristine Pedersen, født 17/11 1895 Boldesager, Jerne, død?. Gift
28/4 1925 Jerne **Johannes Frederik Hansen**, født 18/7 1891 Bregninge,
Eskebjerg, død ?, forpagter Allehave, Sjælland (s.a. skomager Christian
Hansen, Maren Hansen).

? børn.

5/2/2/2/4/5

Mette Marie Pedersen, født 23/4 1898 Boldesager, Jerne, død ?. Gift 9/5
193 I Jerne **Niels Rasmus Jørgensen**, født 11/7 1895 Hundslev, Notmark
sogn, død ?, handelsmedhjælper (s.a. arbejdsmand Hans Jørgensen,
Helene Nielsen).

5/2/2/2/4/6

Kristine Pedersen, født 9/10 1900 Boldesager, Jerne.

5/2/2/2/4/7

Agnis Marie Pedersen, født 2/5 1903 Boldesager, Jerne.

5/2/2/2/4/8

Ester Pedersen, født 21/1 1908 Boldesager, Jerne, død ?, konfektrice.
Gift 20/12 1938 Jerne **Jens Aage Hansen**, født 15/8 1902 Vor Frelser
sogn, Esbjerg, død ? USA, bygmester (s.a. slagter Peter Anton Vilhelm
Hansen, Laura Hansine Kristine Pedersen).

5/2/2/2/4/9

Hans Pedersen, født 14/9 1910 Boldesager, døbt Jerne.

5/2/2/2/5

Nielsine Petrea Nielsen, født 3/2 1872 Boldesager, døbt Jerne.

5/2/3

Thomas Hansen, født 6/11 1798 Jerne, død 9/10 I 831 Jerne, gårdmand. Gift 3/12 1825 Jerne **Appelone Christensdatter**, hjemmedøbt 17/IO 1805 Jerne, død 2/5 1840 Jerne (d.a. Christen Nielsen, Dorthe Mortensdatter af Gammelby).
4 børn.

5/2/3/1

Hans Thomsen, født 6/8 1826 Jerne, død efter 1890 Aal, skibstømrer. Gift 21/9 1854 Nordby **Mette Cathrine Jepsdatter**, født 5/2 I 829 Nordby, død efter 1890 Aal (d.a. Jeppe Hansen Lauridsen Jepsen, Karen Sørensdatter).
IO børn.

5/2/3/1/1

Simon Andreas Hansen, født 6/12 1854 Nordby, død ?, gårdbestyrer. Gift 14/3 1879 Ål **Karen Hansen**, født 28/4 1849 Ål, død? (d.a. husmand Hans Hansen, Inger Marie Knudsdatter).

? børn.

5/2/3/1/2

Abelone Hansen, født 28/9 1856 Nordby, død ?. Gift 22/4 1887 Ål **Niels Christian Jensen**, født 3/4 1852 Ål, død ?, husmand (s.a. indsidder Jens Christian Jørgensen, Maren Olesdatter, Oksbøl).

? børn.

5/2/3/1/2/1

Christine Marie Jensen, født 8/10 1888 Ål.

5/2/3/1/3

Jep Hansen, født 26/9 1858 Alslev, død 27/I 1859 Alslev.

5/2/3/1/4

Thomas Hansen, født 21/12 1859 Alslev.

5/2/3/1/5

Jeppe Hansen, født 21/12 1859 Alslev.

5/2/3/1/6

Karen Hansen, født 17/8 1862 Alslev.

5/2/3/1/7

Christiane Hansen, født 1/5 1865 Ål.

5/2/3/1/8

Inger Sørine Hansine Hansen, født IO/I 1868 Ål.

5/2/3/1/9

Lauridssine Nicoline Hansen, født 27/9 1871 Ål.

5/2/3/1/10

Maren Hansen, født 25/6 1873 Ål.

5/2/3/2

Christen Thomsen, født 29/12 1827 Jerne, død 3/10 1901 Bryndum. Gift 11/2 1853 Jerne **Ellen Madsdatter**, født 12/2 1821 Forum, døbt Brøndum, død 17/11 1892 Bryndum (d.a. gårdmand Mads Thomsen, Maren Nielsdatter, Forum).
3 børn.

5/2/3/2/1

Abelone Christensen, født 17/2 1854 Boldesager, døbt Jerne, død ?. Gift 18/5 1889 Bryndum **Mads Thomsen Madsen**, født 17/3 1864 Forum, døbt Bryndum, død ? (s.a. Niels Madsen, Anne Marie Rasmussen).
? børn.

5/2/3/2/2

Mads Christensen, født 26/11 1855 Boldesager, døbt Jerne, død 26/8 1866 Forum, begr. Brøndum.

5/2/3/2/3

Maren Christensen, født 11/7 1861 Gammelby, døbt Jerne, død 20/9 1866 Forum, begr. Brøndum.

5/2/3/3

Niels Thomsen, født 2/5 1829 Jerne, død 20/5 1833 Jerne.

5/2/3/4

Hans Christian Thomsen, født 10/8 1831 Jerne, død 26/12 1831 Jerne.

5/2/4

Dorthe Hansdatter, født 28/7 1804 Jerne.

5/3

Ellen Thomasdatter, født I 0/3 1771 Jerne, død 21/8 1844 Ravensberg, begr. Guldager. Gift ca. 1811 Jerne **Jørgen Mortensen Bruun**, født 2/2 1769 Tjæreborg, død 13/7 1833 Sædding, begr. Guldager, gårdejer (s.a. Morten Jørgensen, Boel Jørgensdatter). Gift 2.g. 7/5 1842 Guldager enkemand **Simon Thomsen**, født 1/1 1768 Vium, død 27/7 1851 Ravensberg, begr. Guldager, gårdmand (s.a. Thomas Simonsen).
I barn i I. ægteskab.

5/3/1

Thomas Jørgensen Bruun, født 7/3 1812 Sædding, Guldager sogn, død 17/7 1895 Vognsbøl, Jerne sogn, begr. Brøndum, gårdmand. Gift 11/1 1834 Brøndum **Johanne Hansdatter**, født 29/1 1814 Gjesing, Brøndum sogn, død 15/11 1875 Gjesing, begr. Brøndum (d.a. gårdmand Hans Nielsen, Dorthe Christensdatter).
11 børn.

5/3/1/1

Hans Thomsen Bruun, født 17/10 1835 Brøndum, død?, gårdmand. Gift 11/6 1870 Brøndum **Eddel Thomsen**, født 1/8 1847 Kvaglund, Jerne sogn, død? (d.a. Thomas Thomsen, Dorthea Nielsdatter).

5 børn.

5/3/1/1/1

Thomas Peder Thomsen, født 22/8 1871 Balle Mark, Brøndum sogn.

5/3/1/1/2

Thomas Bruun Thomsen, født 1/5 1873 Balle Mark, Brøndum sogn, død 22/5 1873 Balle Mark, begr. Brøndum.

5/3/1/1/3

Thomas Bruun Thomsen, født 2/4 1874 Balle Mark, Brøndum sogn.

5/3/1/1/4

Johanne Thomsen, født 20/1 1876 Balle Mark, Brøndum sogn.

5/3/1/1/5

Johannes Thomsen, født 5/4 1878 Balle Mark, Brøndum sogn.

5/3/1/2

Jørgen Thomsen Bruun, født 22/9 1837 Brøndum, død 21/2 1903 Gjesing, begr. Brøndum, gårdmand. Gift 19/11 1869 Brøndum **Mette Andersen**, født 17/5 1843 Gjesing, Brøndum sogn, død 2/1 1905 Gjesing, begr. Brøndum (d.a. gårdmand Anders Jensen, Edel Nielsdatter).

8 børn.

5/3/1/2/1

Johanne Thomsen Bruun, født 1/8 1870 Gjesing, Brøndum sogn, død 8/10 1914 Set. Josephs Hospital, Esbjerg, begr. Brøndum. Gift 14/10 1892 Brøndum **Hans Hansen**, født 1/5 1861 Gjesing, Brøndum sogn, død 11/4 1924 Brøndum, gårdforpagter (s.a. Hans Madsen Jensen, Dorthea Hansdatter).

12 børn.

5/3/1/2/1/1

Hansine Dorthea Hansen, født 14/1 1893 Gjesing, Brøndum sogn, død 25/3 1894 Gjesing, begr. Brøndum.

5/3/1/2/1/2

Jørgen Bruun Hansen, født 9/1 1894 Gjesing, Brøndum sogn, død ?, gårdejer. Gift 5/5 1920 Brøndum **Karen Katrine Thuesen**, født 6/8 1893 Gjesing, Brøndum sogn, død ? (d.a. gårdmand Jens Gammelby Thuesen, Mathilde Sørensen).

4 børn.

5/3/1/2/1/2/1

Johanne Bruun Hansen, født 30/9 1920 Gjesing, Brøndum sogn. Gift 12/10 1945 Brøndum **Gunnar Emil Henriksen**, født 7/1 1910 Fødselsstiftelsen, Kbhvn., død ?, husmand (s.a. Marie Hansine Henriksen, nu gift med Alfred Nielsen af Vejstrup).

1 barn.

5/3/1/2/1/2/1/1

Jørgen Bruun Henriksen, født 22/4 1952 Set. Nicolai sogn, Svendborg, døbt Bjerreby.

5/3/1/2/1/2/2

Hans Hansen, født 25/3 1923 Gjesing, Brøndum sogn. Gift 17/5 1947

Johanne Gerda Nielsen, født 2/4 1925 Nourup, Jerne sogn.

2 børn.

5/3/1/2/1/2/2/1

Else Hansen, født 24/7 1950 Jerne.

5/3/1/2/1/2/2/2

Arne Bruun Hansen, født 10/5 1954 Jerne.

5/3/1/2/1/2/3

Jens Aage Hansen, født 19/12 1926 Gjesing, Brøndum sogn. Gift 16/11 1953 Jerne **Kirsten Gregersen**, født 22/3 1931 Spangsbjerg.

2 børn.

5/3/1/2/1/2/3/1

Vibeke Biltoft Hansen, født 26/3 1955 Spangsbjerg, Jerne sogn.

5/3/1/2/1/2/3/2

Bente Biltoft Hansen, født 27/10 1958 Spangsbjerg, Jerne sogn.

5/3/1/2/1/2/4

Knud Martin Hansen, født 26/1 1931 Gjesing, Brøndum sogn. Gift 12/10 1957 Ansager **Inger Jepsen Uhd**, født 20/9 1934 Skovlund, Ansager sogn.

3 børn.

5/3/1/2/1/2/4/1

Karen Marie Hansen, født 23/1 1959 Forum, Brøndum sogn.

5/3/1/2/1/2/4/1

Marianne Hansen, født 21/9 1961 Forum, Brøndum sogn.

5/3/1/2/1/2/4/1

Grethe Hansen, født 5/7 1964 Forum, Brøndum sogn

5/3/1/2/1/3

Hansine Dorthea Hansen, født 11/1 1895 Gjesing, Brøndum sogn, død ?. Gift 17/4 1917 Brøndum **Laurids Thomsen Bruun**, født 18/2 1889 Gjesing, Brøndum sogn, død ?.

4 børn. se 31/5/3/1/6/8.

5/3/1/2/1/4

Jens Marinus Hansen, født 10/9 1896 Gjesing, Brøndum sogn, død ?. Gift **Mathilde Therese Savayic**, født 6/4 1904 Buttemontana, død ?.

3 børn.

5/3/1/2/1/4/1

Jean Theresa Hansen, født 3/11 1932 San Francisco. Gift **Bob Boegman**, født ? USA.

4 børn.

5/3/1/2/1/4/1/1

Therese Marie Boegman, født 5/2 1958 USA.

5/3/1/2/1/4/1/2

Karen Ann Boegman, født 1/8 1961 USA.

5/3/1/2/1/4/1/3

John Michael Boegman, født 10/12 1962 USA.

5/3/1/2/1/4/1/4

James Robert Boegman, født 6/6 1964 USA.

5/3/1/2/1/4/2

Diane Dorothy Hansen, født 8/1 1943 San Francisco, død 1/3 1964.

5/3/1/2/1/4/3

James Roderick Hansen, født 11/6 1949 San Francisco.

5/3/1/2/1/5

Mette Hansen, født 15/4 1899 Gjesing, Brøndum sogn, død?. Gift 28/4 1927 Brøndum **Peder Marinus Friis**, født 25/12 1899 Øse, død ?, gård-ejer (s.a. husmand Hans Peder Jørgen Friis, Marie Kirstine Nielsen).

3 børn.

5/3/1/2/1/5/1

Frode Friis, født 25/9 1928 Brøndum. Gift 2/9 1953 Nykøbing Mors **Eva Jensen**, født 20/1 1929 Sejerslev, Emmerlev sogn.

4 børn.

5/3/1/2/1/5/1/1

Birgit Friis, født 15/2 1954 Varde.

5/3/1/2/1/5/1/2

Tove Friis, født 20/1 1956 Varde.

5/3/1/2/1/5/1/3

Hans Peder Friis, født 31/1 0 1958 Varde.

5/3/1/2/1/5/1/4

Poul Erik Friis, født 23/3 1963 Varde.

5/3/1/2/1/5/2

Astrid Marie Friis, født 3/9 1933 Brøndum. Gift 3/9 1955 Varde

Robert Pedersen, født 7/3 1930 Varde Købstad (s.a. arbm. Alfred Kristian Pedersen, Sara Erna Larsen).

2 børn.

5/3/1/2/1/5/2/1

Britta Friis Pedersen, født 13/8 1957 Varde.

5/3/1/2/1/5/2/2

Bente Friis Pedersen, født I 1/6 1961 Varde.

5/3/1/2/1/5/3

Else Friis, født 25/2 1939 Alslev. Gift 3/5 1958 Varde **Andreas**

Iversen Damm, født 25/1 1936 Toftlund.

3 børn.

5/3/1/2/1/5/3/1

Peder Damm, født 29/6 1958 Esbjerg.

5/3/1/2/1/5/3/2

Susanne Damm, født 9/4 1960 Esbjerg.

5/3/1/2/1/5/3/3

Lone Damm, født 12/4 1963 Toftlund.

5/3/1/2/1/6

Hansine Marie Hansen, født 1/1 1901 Gjesing, Brøndum sogn, død ?. Gift 1/1 1928 Brøndum **Peder Christian Lassen**, født 22/3 1898 ? Ørslev-Kloster sogn Viborg amt, død ?, statshusmand (s.a. husmand Jens Lassen, Petrine Jakobsen).

I ? barn.

5/3/1/2/1/6/1

Knud Lassen, født 17/10 1929 Bredholt, Sahl sogn.

5/3/1/2/1/7

Astrid Kristine Hansen, født 27/I I 1902 Gjesing, Brøndum sogn, død 6/12 I 9 I 8 Gjesing, begr. Brøndum.

5/3/1/2/1/8

Hans Ejner Hansen, født 15/5 1904 Gjesing, Brøndum sogn, død ?, gårdmand. Gift 29/4 1930 Jerne **Dorthea Marie Gregersen**, født 18/8 1906 Spangsbjerg, Jerne sogn, død? (d.a. gårdmand Laurids Jessen Gregersen, Ane Kirstine Petrea Marie Hansen).

2 børn.

5/3/1/2/1/8/1

Johanne Marie Hansen, født 17/8 1933 Gjesing. Gift 19/11 1964

Kbhvn. **Leif Thue Hansen**, født 21/6 1926 Kbhvn.

2 børn.

5/3/1/2/I /8/1/I

Dorte Thue Hansen, født 13/6 1965 Kbhvn.

5/3/1/2/1/8/1/2

Martin Thue Hansen, født 11/2 1967 Kbhvn.

5/3/1/2/1/8/2

Laurids Hansen, født 16/11 1944 Esbjerg. Gift 13/I 1968 Brøndum

Lissy Thyrgod Jensen, født 18/11 1946 Døstrup.

? børn.

5/3/1/2/1/9

Helga Hansen, født 11/4 1906 Gjesing, Brøndum sogn, død ?/3 1932. Gift 1.g. 10/3 1931 Buenos Aires **Otto Bernhard Jensen**, født 31/5 1906 Guldager, død 28/2 1932 Buenos Aires, begr. der, hotelejer i Buenos Aires (s.a. forpagter Hans Christian Jensen, Karen Madsen). Gift 2.g. 25/10 1935 Bjernede **Otto Svane Henriksen**, født 27/5 I 889 Solbjerg, død 6/8 1969, begr. Ringsted.

I barn.

5/3/1/2/1/9/1

Inger Jensen, født 1/10 1931 Tarp, Brøndum sogn. Gift 27/5 1954

Preben Elfang, født 1/I 1932 Ringsted (s.a. ugift husbestyrerinde Johanne Petra Elfang).

2 børn.

5/3/1/2/1/9/I I

Bendt Otto Elfang, født 15/12 1955 Gladsaxe.

5/3/I/2/I/9/1/2

Rene Elfang, født 22/2 1962 Skovlunde.

5/3/1/2/1/I 0

Anna Hansen, født 21/11 1907 Gjesing, Brøndum sogn, død?. Gift 17/4 1936 Brøndum **Ejnar Pelle**, født I I /12 I9 IO Vornæs, Landets sogn, død ? (s.a. gårdmand Jakob Jakobsen Pelle, Marie Hansen).

4 børn.

5/3/1/2/1/I 0/1

Gerda Pelle, født 20/4 1937 Vornæs, Landet sogn, død 4/2 1939 Vornæs, Landet sogn.

5/3/1/2/I/10/2

Udøbt dreng, født 27/I 1938 Vornæs, Landet sogn, død I time gammel.

5/3/1/2/1/10/3

Gerda Pelle, født 3/4 I 940 Vornæs, Landet sogn. Gift I 0/5 1968 Landet Kirke, Tåsinge **Nis Christian Madsen**, født 14/5 1938 **Kvong**. I barn.

5/3/1/2/1/10/3/I

Hans Jørn Madsen, født 17/4 1969 Varde.

5/3/1/2/1/10/4

Erling Pelle, født 14/7 1941 Vornæs, Landet sogn. Gift 16/5 1970

Svendborg **Maureen Ann Taggart**, født 30/9 1945 Chicago, USA.
2 børn.

5/3/1/2/1/10/4/1

Margit Pelle, født 15/3 1974 Sdr. Vornæs, Landet sogn.

5/3/1/2/1/10/4/2

Hedvig Pelle, født 7/1 1978 Sdr. Vornæs, Landet sogn.

5/3/1/2/1/I I

Holger Hansen, født 29/12 1909 Gjesing, Brøndum sogn, død ?. Gift
23/10 1949 Esbjerg **Ida Andersen**, født 16/7 1928 Nordenskov, Øse sogn
(d.a. bagermester Nicolai Andersen, Maria Catharina Schultz).

3 børn.

5/3/1/2/1/11/1

Anders Nygaard Hansen, født 14/4 1951 Gjesing, Brøndum sogn.

5/3/1/2/1/11/2

Marie Elisabeth Hansen, født 22/7 1952 Gjesing, Brøndum sogn.

5/3/1/2/1/11/3

Peter Nygaard Hansen, født 7/6 1954 Gjesing, Brøndum sogn.

5/3/1/2/1/12

Karen Hansen, født 26/4 1912 Gjesing, Brøndum sogn, død ?. Gift 2/11
1934 Rødovre **Viktor Jensen**, født 4/1 1912 Guldager Præstegaard, død?
(s.a. forpagter Hans Christian Jensen, Karen Madsen).

4 børn.

5/3/1/2/1/12/1

Arne Jensen, født 7/6 1937 Rødovre. Gift 4/2 1961 Kbhvn. **Jytte
Bech**, født 18/3 1936 Kbhvn.

3 børn.

5/3/1/2/1/12/1/1

John Jensen, født 16/5 1961 Kbhvn.

5/3/1/2/1/12/1/2

Lis Jensen, født 20/9 1962 Ballerup.

5/3/1/2/1/12/1/3

Anni Jensen, født 15/11 1965 Skovlunde.

5/3/1/2/1/12/2

Knud Jensen, født 1/2 1939 Rødovre. Gift 28/10 1961 Herlufsholm
Ingrid Marie Davidsen, født 19/2 1935 Sandby.

2 børn.

5/3/1/2/1/12/2

Henrik Jensen, født 26/4 1964 Frederiksberg.

5/3/1/2/1112/3

Steen Jensen, født 14/4 1966 Frederiksberg.

5/3/1/2/1/12/3

Hans Harch Jensen, født 29/3 1943 Rødovre. Gift 5/6 1965 Odense
Birthe Grundt Larsen, født 9/6 1943 Set. Knuds sogn, Odense (d.a.
snedkersvend Jørgen Grundt Larsen, Edel Margrethe Storm
Lauritzen).

I barn.

5/3/1/2/1/12/3/1

Per Jensen, født 7/8 1966 Rønne.

5/3/1/2/1/12/4

Ellen Jensen, født 11/5 1951 Skovly.

5/3/1/2/2

Kristen Andersen Thomsen Bruun, født 6/10 1872 Gjesing, Brøndum sogn, død 1/1 1955 Rawlins, begr. Wyoming, USA. Gift **Ane Marie Katrine Mortensen**, født 1/9 1874 Tjæreborg, død? (d.a. husmand Laust Mortensen, Ane Kirstine Jensen).

? børn.

5/3/1/2/3

Thomas Thomsen Bruun, født 5/12 1874 Gjesing, Brøndum sogn, død 13/6 1929 Skads, gårdmand. Gift 1/11 1901 Jerne **Anna Kristine Sørensen**, født 1/8 1873 Jerne, død ? (d.a. Hans Henrik Sørensen, Sørine Marie Tingberg).

6 børn.

5/3/1/2/3/1

Jørgen Bruun, født 18/5 1902 ? Veldbæk, Jerne sogn, død ?. Gift 22/12 1950 ? Tjæreborg **Anna Kristine Sørensen**, født 27/4 1923 Tjæreborg, død ?

? børn.

5/3/1/2/3/2

Agnes Bruun, født 6/7 1909 Skads, død ?. Gift 22/5 1935 Skads **Poul Jensen Platz**, født 10/3 1906 Kvong Mark, død ?, husmand.

6 børn.

5/3/1/2/3/2/1

Hans Poulsen Platz, født 26/ I 1941 Bramming. Gift 23/12 1962 Hunderup **Dorthea Bramming Jensen**, født 13/4 1942 Sejstrup, Hunderup sogn (d.a. husmand Sigfrid Martin Jensen, Magda Feddersen).

2 børn.

5/3/1/2/3/2/1/1

Lisbeth Platz, født 29/4 1964 Sejstrup, Hunderup sogn.

5/3/1/2/3/2/1/2

Henrik Platz, født 23/1 1966 Vor Frelzers sogn, Esbjerg.

5/3/1/2/3/2/2

Thomas Bruun Platz, født 21/4 1942 Bramming. Gift 12/10 1963 Bramming **Bente Aagaard Pedersen**, født 20/2 1944 Bramming (d.a. portør Knud Aagaard Pedersen, Edith Hulda Marcussen).

2 børn.

5/3/1/2/3/2/2/1

Susanne Platz, født 14/3 1964 Silkeborg.

5/3/1/2/3/2/2/2

Charlotte Platz, født 28/4 1968 Silkeborg.

5/3/1/2/3/2/3

Emma Laura Platz, født 30/4 1943 Bramming.

5/3/I/2/3/2/4

Ejnar Platz, født 12/12 1944 Bramming. Gift 14/5 1966 Bramming
Judith Spangsberg Hansen, født 10/11 1943 Bramming (d.a. arbmd.
Carl Christian Theodor Frederik Behrendtz, Kristence Nielsine
Andersen).

1 barn.

5/3/I/2/3/2/4/ I

Karsten Platz, født 5/11 1966 Set. Josephs Hospital, Esbjerg.

5/3/I/2/3/2/5

Kirsten Platz, født 16/I 1947 Bramming. Gift 7/10 1967 Kbhvn.
Ejvin Højhus, født 31/7 1934 Varde.

2 børn.

5/3/I/2/3/2/5/ I

Michael Platz Højhus, født 26/8 1965 Kbhvn.

5/3/I/2/3/2/5/2

Kenneth Platz Højhus, født 28/12 1969 Næstved.

5/3/I/2/3/2/6

Erik Platz, født 5/4 1950 Bramming.

5/3/I/2/3/3

Hans Henrik Bruun, født 15/11 1912 Skads, død?, forstander. Gift 29/12
1940 Tjæreborg **Anna Helene Bruun**, født 3/12 1913 Tjæreborg, død?
(d.a. lærer, Kirkesanger Andreas Jørgen Bruun, Karen Kirstine
Rasmussen).

6 børn.

5/3/I/2/3/3/1

Karen Kirstine Bruun, født 4/8 1941 Hillerød. Gift 16/2 1963
Odense **Hans Christian Hansen**, født 22/7 1939 Broager.

2 børn.

5/3/I/2/3/3/1/1

Carsten Hansen, født 12/12 1963 Broager.

5/3/I/2/3/3/1/2

Søren Hansen, født 25/8 1966 Broager.

5/3/I/2/3/3/2

Thomas Bruun, født 5/1 1944 Hillerød.

5/3/I/2/3/3/3

Sigurd Bruun, født 5/3 1945 Hillerød. Gift 6/I 1968 Ejby **Nanna
Jønsson**, født 10/12 1943 Glejby.

I barn.

5/3/I/2/3/3/3/1

Lene Bruun, født 8/9 1968 Kerteminde.

5/3/I/2/3/3/4

Kirsten Bruun, født 16/11 1948 Fjordvang, Velling. Gift 4/7 1970
Odense **Mads Jørgen Ploug**, født 23/4 1947 Kbhvn.

? børn.

5/3/I/2/3/3/5

Tyge Bruun, født 24/5 1950 Fjordvang, Velling.

5/3/1/2/3/3/6

Andreas Jørgen Bruun, født 27/2 1956 Broager.

5/3/1/2/4

Anders Thomsen Bruun, født 25/11 1876 Gjesing, Brøndum sogn, død 18/ I 1970 Gjesing, begr. Brøndum, gårdejer. Gift 13/11 1903 Brøndum **Mariane Margrete Madsen**, født 4/1 1882 Forum, Brøndum sogn, død 28/2 1963 Gjesing, begr. Brøndum (d.a. gårdmand Niels Christian Madsen, Elisabeth Kirstine Lauridsen).

5 børn.

5/3/I/2/4/I

Mette Bruun, født 19/11 1904 Gjesing, Brøndum sogn, død?. Gift 30/10 1926 Brøndum **Thomas Breiner Henriksen**, født 10/10 1899 Beder, død ?, gartner (s.a. skolebestyrer Peter Henriksen, Emilie Marie Jensen).

3 børn.

5/3/I/2/4/1/1

Else Breiner Henriksen, født 14/7 1929 Fourfeld, Guldager sogn, døbt Brøndum. Gift 13/6 1954 Guldager **Kristian Studsgaard Skjærbæk**, født 30/3 1924 Brande.

3 børn.

5/3/1/2/4/1/1/1

Birgitte Studsgaard Skjærbæk, født I/7 1959 Esbjerg.

5/3/1/2/4/1/1/2

Lars Studsgaard Skjærbæk, født 2/10 1963 Sædding, Esbjerg.

5/3/1/2/4/1/1/3

Karen Margrethe Studsgaard Skjærbæk, født 6/4 1966 Sædding, Esbjerg.

5/3/1/2/4/1/2

Anders Breiner Henriksen, født 7/4 1934 Fourfeld, Guldager sogn, døbt Brøndum. Gift 15/11 1956 Esbjerg **Inger Gottenberg Kragelund**, født 10/I 1934 Varde.

2 børn.

5/3/1/2/4/1/2/1

Claus Breiner Henriksen, født 12/8 1963 Gejsing, Brøndum sogn.

5/3/I/2/4/1/2/2

Jan Breiner Henriksen, født 20/9 1967 Gejsing, Brøndum sogn.

5/3/1/2/4/1/3

Elisabeth Breiner Henriksen, født 17/4 1937 Fourfeld. Gift **Andreas Thomsen**, født ?

? børn.

5/3/1/2/4/2

Arne Bruun, født 11/2 1908 Gjesing, Brøndum sogn, død ?. Gift 14/9 1935 Skads **Asta Kristensen**, født 16/2 1911 Sønderris Mark, død ?.

6 børn.

5/3/I/2/4/2/1

Inger Bruun, født 15/IO 1936 Brøndum. Gift 29/5 I 1960 Brøndum

Knud Aage Sørensen, født 31/7 1931 Hygum.

1 barn.

5/3/1/2/4/2/ I I

Per Bruun Sørensen, født 12/7 1962 Billum.

5/3/1/2/4/2/2

Anders Bruun, født 29/12 1939 Brøndum. Gift 27/2 1965 Kbhvn.

Katrin Koue, født 21/2 1943 Frederiksberg.

2 børn.

5/3/1/2/4/2/2/1

Maria Koue Bruun, født 6/2 1966 Kbhvn.

5/3/1/2/4/2/2/2

Niels Koue Bruun, født 7/6 1969 Kbhvn,

5/3/1/2/4/2/3

Frede Bruun, født 29/1 1943 Brøndum. Gift 11/7 1970 Henne **Birte**

Marie Sørensen, født 6/4 1947 Klovgaard, Henne sogn (d.a. gdr. Anders Andreas Sørensen, Anna Larsen).

? børn.

5/3/1/2/4/2/4

Johannes Bruun, født 8/5 1946 Brøndumdam.

5/3/1/2/4/2/5

Anne Margrethe Bruun, født 15/7 1949 Brøndumdam.

5/3/1/2/4/2/6

Gunner Bruun, født 27/9 1950 Brøndumdam.

5/3/1/2/4/3

Børge Bruun, født 12/12 1910 Gjesing, Brøndum sogn, død ?. Gift 3/5 1942 Brøndum **Anna Andersen**, født 9/2 1921 Ødis, husassistent (d.a. gdm. Anders Andersen, Margrete Hedvig Petersen).

4 børn.

5/3/1/2/4/3/ I

Anders Bruun, født 14/10 1943 Møgelbjerggård, Sdr. Omme sogn.

5/3/1/2/4/3/2

Jørgen Bruun, født 23/10 1945 Møgelbjerggård, Sdr. Omme sogn.

5/3/1/2/4/3/3

Terkild Bruun, født 3/2 1949 Møgelbjerggård, Sdr. Omme sogn.

5/3/1/2/4/3/4

Ellen Margrethe Bruun, født 13/12 1951 Møgelbjerggård, Sdr. Omme sogn.

5/3/1/2/4/4

Herluf Bruun, født 1/2 1913 Gjesing, Brøndum sogn, død?, landbrugs-kandidat. Gift 1/12 1939 Brøndum **Rigmor Elvira Nielsen**, født 3/6 1915 Oversidde, Henne sogn, død ?, husassistent (d.a. rentier Karl Marinujs Nielsen, Mette Elise Nielsen).

3 børn.

5/3/1 /2/4/4/1

Lene Bruun, født 10/11 1943 Kjellerup.

5/3/1/2/4/4/2

Mogens Bruun, født 24/9 1947 Kjellerup.

5/3/1/2/4/4/3

Marianne Bruun, født 28/1 I 1954 Århus.

5/3/1/2/4/5

Ellen Bruun, født 25/7 1923 Gjesing, Brøndum sogn. Gift 28/9 1946 Brøndum **Ejner Høy Mouritsen Riddersholm**, født 27/IO 1915 Sædding, Guldager sogn, død ?

4 børn.

5/3/1/2/4/5/1

Carsten Riddersholm, født 21/IO 1948 Gjesing, Brøndum sogn.

5/3/1/2/4/5/2

Margrethe Riddersholm, født 8/4 1951 Gjesing, Brøndum sogn.

5/3/J/2/4/5/3

Kristen Riddersholm, født 13/10 1952 Gjesing, Brøndum sogn.

5/3/1/2/4/5/4

Jesper Riddersholm, født 13/4 1960 Gjesing, Brøndum sogn.

5/3/1/2/5

Kristian Thomsen Bruun, født 15/3 1879 Gjesing, Brøndum sogn, død ?, cand. mag., rektor ved Esbjerg Statsskole. Gift 4/11 1905 Kbhvn.'s Magistrat **Marie Termine Sørensen**, født 12/6 1880 Veldbæk, Jerne sogn, død 26/4 1960 Virum (d.a. Hans Henrik Sørensen, Sørine Marie Tingberg).

4 børn.

5/3/1/2/5/1

Eva Bruun, født 12/7 1919 Set. Olai sogn, Helsingør, død?. Gift 9/4 1941

Karl Orla Andersen, født 30/10 1915 Gilleleje, død ?

5/3/1/2/5/2

Agnete Bruun, født 19/11 1920 ? Aabenraa, død ?. Gift 11/3 1945 Lyngby **Rasmus Hansen**, født 25/3 1921 Hejlsminde, død?

5/3/1/2/5/3

Grethe Bruun, født 13/6 1922 Aabenraa. Gift 26/12 1944 Skævinge **Lars Sigfred Jørgensen**, født 5/10 1919 Skævinge.

5/3/1/2/5/4

Vibeke Bruun, født 13/9 1923 Aabenraa. Gift 2/12 1944 **Poul Arne Clausen**, født 24/3 1915 Hårby, død ?

5/3/1/2/6

Edvard Thomsen Bruun, født 3/4 1881 Gjesing, Brøndum sogn, død 24/8 1967 Varde Sygehus, begr. Ål, gårdejer. Gift 19/5 1905 Herborg Kirke **Karen Marie Nielsen**, født 2 I /1 1879 V. Herborg, Vorgod sogn, død 2/3 1954 Jægum, begr. Ål (d.a. husmand Christen Møller Nielsen, Mette Marie Frandsen).

5 børn.

5/3/1/2/6/1

Jørgen Thomsen Bruun, født 15/5 1906 Hindsig, Horne sogn.

5/3/1/2/6/2

Kristian Bruun, født 7/10 1907 Hindsig, Home sogn.

5/3/1/2/6/3

Mette Bruun, født 28/9 1908 Hindsig, Horne sogn, død ?. Gift 18/I I 1938 Ål **Einar Andreas Lindholm**, født 31/I 2 1911 Vejrs, død ?

5/3/112/6/4

Helge Villiam Bruun, født 26/9 1910 Kvang, død ?. Gift 24/9 1939

Kvang Gudrun Nielsen, født 23/12 1914 Kvang, død ?

5/3/1/2/6/5

Asger Johannes Bruun, født 7/2 1919.

5/3/1/2/7

Ellen Marie Thomsen Bruun, født 12/9 1883 Gjesing, Brøndum sogn, død 8/2 1950 Brøndum. Gift 20/3 1906 Brøndum **Niels Pedersen**, født 12/12 1876, død 8/2 1955 Brøndum (s.a. indsidder Søren Nielsen Pedersen, Ane Kirstine Nielsen).

7 børn.

5/3/1/2/7/1

Mette Pedersen, født 20/2 1907 Brøndum.

5/3/1/2/7/2

Søren Nielsen Pedersen, født 5/1 1909 Brøndum, død ?. Gift 25/11 1932

Guldager **Mette Thomsen**, født 25/2 1911 Sædding Kærgaard, død ?

5/3/1/2/7/3

Jørgen Pedersen, født 2/10 1910 Brøndum.

5/3/1/2/7/4

Andreas Pedersen, født 22/4 1913 Brøndum.

5/3/1/2/7/5

Johannes Pedersen, født 29/5 1916 Brøndum.

5/3/1/2/7/6

Anna Pedersen, født 29/5 1916 Brøndum.

5/3/1/2/7/7

Kirstine Pedersen, født 12/1 1918 Brøndum.

5/3/1/2/8

Marinus Thomsen Bruun, født 23/12 1885 Gjesing, Brøndum sogn, død 23/12 1885 Gjesing, begr. Brøndum.

5/3/1/3

Christen Thomsen Bruun, født 9/IO 1839 Gjesing, Brøndum sogn, død 5/11 1860 Gjesing, begr. Brøndum. Ugift.

5/3/1/4

Dorthe Maria Thomsen, født 29/10 1841 Gjesing, Brøndum sogn, død 16/12 1847 Gjesing, begr. Brøndum.

5/3/1/5

Ellen Kirstine Thomsen, født 18/10 1843 Gjesing, Brøndum sogn, død 21/9 1846 Gjesing, begr. Brøndum.

5/3/1/6

Frands Thomsen Bruun, født 14/4 1846 Gjesing, Brøndum sogn, død 15/7 1898 Gjesing, begr. Brøndum, gårdmand. Gift 17/I 2 1872 Brøndum **Mette Petersen**, født 29/12 1848 Outrup, død 24/4 1932 Gjesing, begr. Brøndum (d.a. indsidder Peder Nielsen, Christiane Marie Lauridsen).

8 børn.

5/3/1/6/1

Thomas Thomsen Bruun, født 25/1 1873 Astrup, Brøndum sogn, død ?, gårdmand. Gift 7/5 1895 Guldager **Nielsine Kirstine Sørensen**, født ?, død ? 3 børn.

5/3/1/6/1/1

Edel Kirstine Thomsen Bruun, født 22/12 1898 Brøndum.

5/3/1/6/1/2

Frands Thomsen Bruun, født 25/8 1901 Gjesing, Brøndum sogn, død?, landmand. Gift 19/3 1926 Guldager **Kristine Marie Jacobsen**, født 30/7 1906 Guldager, død ? (d.a. gdr. Jacob Laurids Jacobsen, Margrethe Christensen).

5/3/1/6/1/3

Mette Thomsen Bruun, født 25/2 1911 Sædding, Guldager sogn, død?, husassistent. Gift 25/11 1932 Guldager **Søren Nielsen Pedersen**, født 5/1 1909 Brøndum, død ?, chauffør.

5/3/1/6/2

Johanne Eleonora Thomsen Bruun, født 16/8 1874 Gjesing, Brøndum sogn.

5/3/1/6/3

Peder Thomsen Bruun, født 5/12 1876 Astrup, Brøndum sogn.

5/3/1/6/4

Kristiane Marie Thomsen Bruun, født 9/IO 1878 Gjesing, Brøndum sogn.

5/3/1/6/5

Kristen Thomsen Bruun, født 23/1 1881 Gjesing, Brøndum sogn, død 27/3 1974 Gjesing, begr. Brøndum.

5/3/1/6/6

Johannes Thomsen Bruun, født 7/3 1883 Gjesing, Brøndum sogn, død IO/4 1928 Åndssvageanstalten, Ribe, begr. Brøndum, alumne.

5/3/1/6/7

Feodora Thomsen Bruun, født 26/3 1885 Gjesing, Brøndum sogn.

5/3/1/6/8

Laurids Thomsen Bruun, født I 8/2 1889 Gjesing, Brøndum sogn, død ?. Gift 17/4 1917 Brøndum **Hansine Dorthea Hansen**, født 11/1 1895 Gjesing, Brøndum sogn, død ? (d.a. Hans Hansen, Johanne Thomsen Bruun).

4 børn. se 5/3/1/2/1/3.

5/3/1/6/8/1

Johanne Bruun, født 28/2 I 918 Tobøl, Guldager sogn, død 22/4 1969 Kbhvn., begr. Brøndum. Gift 6/4 1950 Brøndum **Otto Nystrup**, født 12/5 1921 Klitmøller.

5/3/1/6/8/2

Frands Bruun, født 23/8 1919 Tarp, Brøndum sogn. Gift 5/5 1950 Brøndum **Anna Marie Christensen**, født 6/2 1923 Gjesing, Brøndum sogn (d.a. gdm. Eskild Thue Christensen, Ane Johanne Pedersen). 3 børn.

5/3/1/6/8/2/1

Erik Bruun, født 7/8 1951 Gjesing, Brøndum sogn.

5/3/1/6/8/2/2

Tove Bruun, født 7/5 1953 Gjesing, Brøndum sogn.

5/3/1/6/8/2/3

Henning Bruun, født 19/4 1956 Gjesing, Brøndum sogn.

5/3/1/6/8/3

Mette Bruun, født 23/4 1923 Tarp, Brøndum sogn.

5/3/1/6/8/4

Hans Bruun, født 27/1 1928 Tarp, Brøndum sogn. Gift 24/6 1956 Torstrup **Inger Bang Jensen**, født 2/12 1932 Torstrup (d.a. husmand Jens Bang Jensen, Elisabeth Nielsen).

3 børn.

5/3/1/6/8/4/1

Arne Bruun, født 23/3 1957 Tarp, Brøndum sogn.

5/3/1/6/8/4/2

Birgit Bruun, født 24/6 1962 Tarp, Brøndum sogn.

5/3/1/6/8/4/3

Aase Bruun, født 24/5 1965 Tarp, Brøndum sogn.

5/3/1/7

Dorthe Kjerstine Thomsen, født 4/4 1848 Gjesing, Brøndum sogn, død 3/7 1854 Gjesing, begr. Brøndum.

5/3/1/8

Ellen Maria Thomsen, født 29/9 1850 Gjesing, Brøndum sogn, død 5/1 1872 Gjesing, begr. Brøndum.

5/3/1/9

Hans Peder Thomsen, født 10/3 1852 Gjesing, Brøndum sogn, død 30/4 1854 Gjesing, begr. Brøndum.

5/3/1/10

Dorthea Kirstine Thomsen, født 9/2 1855 Gjesing, Brøndum sogn, død 11/5 1860 Gjesing, begr. Brøndum.

5/3/1/11

Gjertrud Maria Kirstine Thomsen, født 1/2 1858 Gjesing, Brøndum sogn, død ?. Gift 3/7 1885 Brøndum **Niels Pedersen**, født 1/11 1854 Vognsbøl, Jerne sogn, død ? (s.a. Peder Christensen, Else Nielsdatter).

2? børn.

5/3/1/11/1

Peder Pedersen, født 8/9 1888 Vognsbøl, Jerne sogn.

5/3/1/11/2

Johanne Eleonora Pedersen, født 16/4 1890 Vognsbøl, Jerne sogn.

5/4

Dødfødt dreng, født 1772 Jerne, begr. 6/9.

5/5

Dødfødt pige, født 1777 Jerne, begr. 4/5.

5/6

Dødfødt dreng, begr. 1780 Jerne.

5/7

Dødfødt barn, født 1781 Jerne, begr. 17/6.

5/8

Dødfødt pige, født 1782 Jerne, begr. 26/5.

5/9

Dødfødt pige, født 1783 Jerne, begr. 20/7.

6 (ikke med tidligere)

Birthe Nielsdatter, født 13/6 1744 Jerne, død 1812 Kokspang, begr. 30/5 Hostrup Kirkegaard. Gift 24/2 1770 Hostrup Kirke **Laust Pedersen Eistrup**, døbt 8/7 1741 Kraunso, Hostrup sogn, død 1809 Kokspang, begr. 18/6 1809 Hostrup Kirkegaard, boelsmand og gaard i dagleje (s.a. Peder Eistrup, Ane Thomsdatter).

7 (side 777)

Thomas Nielsen Jerne, født 21/3 1746 Jerne, død 4/3 1833 Sønderho, bonde og fisker. Gift 1/7 1773 Sønderho **Karen Nisdatter**, født 14/4 1747 Sønderho, død 4/7 1832 Sønderho. 4 børn. se 51/2/1/5.

7/1

Kiersten Thomasdatter, født 7/5 1774 Sønderho, død 24/10 1842 Sønderho. Gift 30/4 1811 Sønderho **Søren Nielsen Jerne**, født 2/9 1776 Vognsbøl, døbt Jerne, død 4/3 1844 Sønderho, gårdmand (s.a. gårdmand Niels Nielsen, Maren Christensdatter).

1 barn.

7/1/1

Thomas Sørensen Jerne, født 14/7 1814 Sønderho, død 27/6 1850 Sønderho, gårdmand. Gift 1/2 1835 Sønderho **Karen Nielsdatter**, født 27/11 1805 Sønderho, død 4/10 1886 Sønderho.

5 børn. se 10/4.

7/2

Nis Thomsen, født 8/3 1777 Sønderho, død 12/7 1870 Sønderho, skipper, skibstømrer. Gift 6/1 1801 Sønderho **Zidse Hansdatter Brinch**, født 28/8 1771 Sønderho, død 4/1 1844 Sønderho.

4 børn. se 55/3/4/6.

7/2/1 (side 778)

Jes Nissen, født 12/9 1801 Sønderho, død før 1845, skipper. Gift 14/7 1826 Sønderho **Anne Pedersdatter**, født 31/10 1794 Sønderho, død 12/10 1857 Sønderho. 0 børn. se 32/2/1/1/1. Se de 3 første bøger.

7/2/2

Karen Nisdatter, født 23/9 1805 Sønderho, død 17/3 1807 Sønderho.

7/2/3

Karen Nisdatter, født 14/3 1809 Sønderho, død 10/9 1872 Sønderho. Gift 20/9 1839 Sønderho **Jens Jessen Sonnichsen**, født 11/1 1818 Sønderho, død 28/4 1887 Sønderho, skibsfører og klitfoged.

6 børn. se 32/4/3/5/6.

7/2/3/1

Anne Sonnichsen, født 5/6 1840 Sønderho, død 4/5 1891 Sønderho. Gift 16/12 1863 Sønderho **Hans Hansen Pedersen**, født 21/7 1839 Sønderho, død 21/10 1880 på søen, skibsfører.

7 børn. se 6/1/3.

7/2/3/2

Nis Jensen Sonnichsen, født 4/11 1842 Sønderho, død 28/7 1853 Sønderho.

7/2/3/3

Jes Jensen Sonnichsen, født 5/12 1844 Sønderho, død 10/1 1862 Sønderho.

7/2/3/4

Sidsel Sonnichsen, født 3/7 1848 Sønderho, død 21/9 1914 Centralsygehuset, Esbjerg, begr. Sønderho. Gift 27/ 11 I 867 Sønderho **Thomas Sonnichsen Thomsen**, født 3/10 1842 Sønderho, død 27/12 1905 Vor Frelsers sogn, Esbjerg, begr. Sønderho, skibsfører, strandfoged.

9 børn. se 12/7/4. Se de 3 første bøger.

7/2/3/5

Dødfødt pige, født 14/12 1850 Sønderho.

7/2/3/6

Karen Jensine Sonnichsen, født 30/10 1852 Sønderho, død 26/3 1899 Sønderho. Gift 26/2 1873 Sønderho **Jes Sonnich Frederiksen**, født 1 /9 1848 Sønderho, død 3/6 1923 Sønderho, skibsfører, senere gårdejer, opsynsmand ved redningsvæsenet.

0 børn. se 17/7/1/1/5. Se de 3 første bøger.

7/2/4

Hans Nissen, født 28/10 1812 Sønderho, død 26/5 I 897 Sønderho, skibsfører. Gift 28/6 1839 Sønderho **Karen Sørensdatter Ibsen**, født 13/6 1813 Sønderho, død 31/ 12 1893 Sønderho.

6 børn. se 27/1/1. Se de 3 første bøger.

7/3

Edel Thomasdatter, født 15/8 1778 Sønderho, død 28/5 1837 Nordby. Gift 21/1 1800 Nordby **Christian Nielsen Christensen**, født 16/2 1769 Rindby, død 6/10 1846 Rindby (s.a. gårdmand og tømmermand Niels Christensen, Kirsten Hansdatter).

3 børn.

7/3/1

Niels Christiansen, født 12/12 1801 Rindby, død 9/8 1803 Rindby.

7/3/2 (side 779)

Niels Thomsen Christiansen, født 2/ I 1804 Nordby, død 27/7 1865 Nordby, tømmermand. Gift 1 .g. 22/2 1827 Nordby **Anne Hansdatter**, født 19/9 1798 Nordby, død 5/7 1838 Nordby (d.a. Hans Jørgen Callesen, Maren Nielsdatter Svarrer). Gift 2.g. 4/11 1838 Nordby **Mette Andersdatter**, født 16/9 1801 Nordby, død 22/2 1866 Nordby (d.a. Anders Lauridsen, Anne Hansdatter).

4 børn i 1. ægteskab.

3 børn i 2. ægteskab.

7/3/2/1

Edel Cathrine Nielsdatter, født 5/12 1827 Nordby, død 3/2 1883 Nordby. Gift 14/1 1851 Nordby **Laurids Jepsen Hansen**, født 7/7 1829 Nordby, død 27/8 1906 Nordby, skibsfører (s.a. Hans Jensen Borch, Ingeborg Lauridsdatter).

7 børn.

7/3/2/1/1

Hans Jensen Lauridsen, født 4/3 1851 Nordby, død 21/9 1854 Nordby.

7/3/2/1/2

Ingeborg Lauridsen, født 23/5 1854 Nordby, død ?. Gift 1.g. 17/7 1872 Kbhvn. **Peter Duysen**, født 8/6 1854 Nordby, druknet 17/5 1879 (skyllet overbord af en styrtsø i Kanalen på rejse fra Hamburg til Vestindien) (s.a. Peter Duysen, Cathrine Margrethe Thiesen). Gift 2.g. 14/1 1887 Nordby **Christian Nielsen**, født 30/5 1860 Vor Frue sogn, Svendborg, død 8/2 1899 på rejse til Hamburg, styrmand (s.a. stenhugger Jørgen Nielsen, Margrethe Jacobsdatter).

3 børn i 1. ægteskab.

2 børn i 2. ægteskab.

7/3/2/1/2/1

Mette Nielsine Caroline Vilhelmine Duysen, født 8/ IO 1872 Nordby, død ? Kbhvn.

7/3/2/1/2/2

Harri Poul Duye Duysen, født 13/10 I 873 Nordby, død 2/11 193 I Nordby, skibsfører. Gift I /7 1898 Nordby **Ane Margrethe Nielsen**, født 5/12 1872 Nordby, død 22/2 1945 Nordby (d.a. skibsfører Niels Nielsen, Anna Holm).

4 børn.

7/3/2/1/2/2/1

Peder Duysen, født 12/4 1900 Nordby, død 9/4 1990 Nordby, toldvagtimester. Gift 14/5 1925 Nordby **Margit Farup Gregersen**, født 11/3 1905 Nordby, død 2/3 1990 Nordby (d.a. Niels Hansen Nielsen, Margrethe Farup).

4 børn.

7/3/2/1/2/2/1/1

Poul Harry Duysen, født 19/6 1927 Sundby sogn, Kbhvn., død 4/11 I 929 Blegdamshospitalet, begr. Sundby.

7/3/2/1/2/2/1/2

Leif Harry Duysen, født 19/4 1931 Sundby sogn, Kbhvn., død 28/2 2001 Nordby, overlæge. Ugift.

7/3/2/1/2/2/1/3

Niels Gunnar Duysen, født 29/6 1933 Sundby, Kbhvn., døbt Nordby Kirke, administrationschef, vicedirektør. Gift 23/6 1956 Skælskør **Inger Pedersen**, født 4/4 1929 Kbhvn., husmoder. Bopæl Nordby, Fanø.

3 børn.

7/3/2/1/2/2/1/3/1 (side 780)

Peder Duysen, født 8/5 1957 Frederiksberg, havnearbejder. Samboende med **Susanne Houmark**, født 31/8 1964 Vor Frelsers sogn, Esbjerg, pædagogstuderende (d.a. Astrid og Eilif Houmark). Bopæl Esbjerg.

I barn.

7/3/2/1/2/2/1/3/1/1

Martin Alexander Houmark, født 20/4 1999 Vor Frelsers sogn, Esbjerg, døbt Nordby Kirke.

7/3/2/1/2/2/1/3/2

Anne Farup Duysen, født 5/9 1958 Godthåb, Grønland, regnskabschef. Bopæl Nordby. Ugift.

7/3/2/1/2/2/1/3/3

Grethe Farup Duysen, født 3/7 1964 Godthåb, Grønland, kontorassistent. Gift 19/8 1989 Thyborøn **Niels Jørgen Winkel Pedersen**, født 4/6 1960 Thyborøn (s.a. Anny og Marius Pedersen). Bopæl Thyborøn.

3 børn.

7/3/2/1/2/2/1/3/3/I

Gia Farup Pedersen, født 7/3 1990 Thyborøn.

7/3/2/1/2/2/1/3/3/2

Kim Winkel Pedersen, født 20/11 1991 Thyborøn.

7/3/2/1/2/2/1/3/3/3

Michael Winkel Pedersen, født 17/8 1996 Thyborøn.

7/3/2/1/2/2/1/4

Ulla Duysen, født 21/4 1939 Vordingborg, rengøringsassistent. Gift 24/9 1961 Nordby Kirke **Viggo Christensen**, født 4/2 1936 Thyborøn, skibsfører (s.a. Edele og Karl Christensen). Bopæl Thyborøn.

3 børn.

7/3/2/1/2/2/1/4/1

Theis Christensen, født 2/3 1962 Flintholm, Frederiksberg sogn, Kbhvn., styrmand. Gift 6/5 1995 Thyborøn **May Jeanet Wilholm Vous Christensen**, født 20/11 1969 Svendborg, pædagog/souschef (d.a. Carl Erik Vous og Kristine Wilholm). Bopæl Thyborøn.

4 børn.

7/3/2/1/2/2/1/4/1/1

Nichlas Vous Christensen, født 18/8 1994 Vor Frelsers sogn, Esbjerg, døbt Nordby, Fanø.

7/3/2/1/2/2/1/4/1/2

Alex Farup Christensen, født 3/12 1997 Lemvig.

7/3/2/1/2/2/1/4/1/3

Chelina Vilholm Christensen, født 8/9 1999 Lemvig.

7/3/2/1/2/2/1/4/1/4

Rikke Farup Christensen, født 8/2 2002 Lemvig.

7/3/2/1/2/2/1/4/2

Steen Farup Christensen, født 11/8 1964 Nordby, food business ingenør. Bopæl Søften, Aarhus.

I barn (mor: Iben Stengaard).

7/3/2/1/2/2/1/4/2/I

Mie Stengaard Christensen, født 16/2 2000 Aarhus.

7/3/2/1/2/2/1/4/3

Lene Winkel Christensen, født 5/7 1966 Nordby, sygehjælper. Gift 6/6 1992 Thyborøn **Peter Wind Thomsen**, født 9/1 1963

Kbhvn., maskinfører (s.a. Vally og Erling Wind Thomsen).
Bopæl Grenaa.

3 børn.

7/3/2/1/2/2/1/4/3/1

Charlotte Wind Thomsen, født 22/4 1991 Hadsten.

7/3/2/1/2/2/1/4/3/2

Mathias Wind Thomsen, født 7/6 1993 Laurbjerg.

7/3/2/1/2/2/1/4/3/3

Jesper Winkel Wind Thomsen, født 19/9 1996 Thyborøn.

7/3/2/1/2/2/2

Anna Duysen, født 9/1 1903 Nordby, død 15/2 1985 Vanløse sogn, Kbhvn. Gift 1/1 1928 Nordby **Herluf Emil Pedersen**, født 6/9 1902 Nordby, død 29/9 1963 Vanløse sogn, Kbhvn., arkivar (s.a. Morten Andersen Pedersen, Nielsine Johanne Pedersen).

2 børn.

7/3/2/1/2/2/2/1

Ib Poul Pedersen, født 21/10 1928 Nordby, fhv. politimester. Gift 11/9 1955 Gladsaxe **Rita Kirstine Mortensen**, født 4/6 1931 Gladsaxe, husmoder (d.a. Niels Peter Christian Mortensen, Klara Marie Sofie Frederiksen). Bopæl Nyborg.

4 børn.

7/3/2/1/2/2/2/1/1

Niels Engers Pedersen, født 12/9 1956 Roskilde, lærer. Gift 12/7 1985 Nyborg **Lene Smed**, født 25/9 1953 Måre Mark, Herrested sogn, socialpædagog og (d.a. arbmd. Cjelle Christensen Smed, Inger Jensen). Bopæl Nyborg.

2 børn.

7/3/2/1/2/2/2/1/1/1

Jeppe Smed Pedersen, født 12/7 1984 Nyborg, studerende.
Bopæl Nyborg.

7/3/2/1/2/2/2/1/1/2

Sofie Smed Pedersen, født 2/1 1986 Nyborg, studerende.
Bopæl Kbhvn.

7/3/2/1/2/2/2/1/2

Lars Engers Pedersen, født 24/11 1958 Bagsværd, farmaceut.
Ugift.

7/3/2/1/2/2/2/1/3

Søren Engers Pedersen, født 25/7 1962 Gladsaxe sogn, Kbhvn., momsconsulent. Gift 1.g. Brøndbyøster **Birgitte Nymand**, født 18/6 1962 Frederiksberg, toldassistent. (d.a. Preben Nymand, Ingeborg Pedersen). Ægteskabet opløst. Gift 2.g 15/7 1998 Herning **Anita Helga Fjordside**, født 8/10 1966 Borris, konsulent Told & Skat, (d.a. postbud Rasmus Jensen, hjemmehjælper Lissi Jensen). Bopæl Herning.

1 barn i 1. ægteskab.

1 barn i 2. ægteskab.

7/3/2/1/2/2/2/1/3/1

Mikkel Engers Nymand, født 9/4 1990 Brøndbyøster.

7/3/2/1/2/2/2/1/3/2

Daniel Ditlev Engers Fjordside, født 24/7 1996 Herning.

7/3/2/1/2/2/2/1/4

Birgit Lene Pedersen, født 22/ I 1968 Glostrup sogn, Kbhvn., bioanalytiker. Samboende med **Morten Vagn Olsen**, født 10/8 1964 Lyngby, datamatiker. (s.a. tilsynsførende arkitekt Vagn Olsen, husmoder Birthe Olsen). Bopæl Otterup.

7/3/2/1/2/2/2/2

Jan Engers Pedersen, født 8/4 1935 Vanløse sogn, Kbhvn., død 27/4 1989 Nordby, advokat. Gift 4/7 1959 Brønshøj **Anna Gaarde Neerdal**, født 8/2 1938 Brønshøj sogn, Kbhvn. (d.a. kommunalarbejder Niels Martin Neerdal, Hilda Hansen). Bopæl Gråsten.

3 børn.

7/3/2/1/2/2/2/2/1

Jette Gaarde Pedersen, født 18/12 1959 Brønshøj sogn, Kbhvn., lærer. Gift 15/ IO 1983 Nordby **Jan Beier**, født 18/9 1960 Vor Frelsers sogn, Esbjerg, lærer (s.a. Karl Beier, Inga Dahl Sørensen). Bopæl Nordby, Fanø.

I barn adopteret.

I barn.

7/3/2/1/2/2/2/2/1/1

Ina Ko Eun Beier, født 31/1 1987 Korea.

7/3/2/1/2/2/2/2/1/2

Stig Engers Beier, født 31/5 1989 Nordby, Fanø.

7/3/2/1/2/2/2/2/2

Poul Engers Pedersen, født 12/2 1962 Frederiksberg, Kbhvn., kaptajn. Gift 19/7 I 99 I Nordby **Charlotte Møller**, født 2 I /8 1963 Aalborg Dornsogn, servettrice (d.a. modist Grethe og restauratør Oluf Møller). Bopæl Nordby Fanø.

3 børn.

7/3/2/1/2/2/2/2/2/1

Jan Engers Møller Pedersen, født 5/2 1992 Nordby, Fanø.

7/3/2/1/2/2/2/2/2/2

Kristian Engers Møller Pedersen, født 28/6 1996 Nordby, Fanø.

7/3/2/1/2/2/2/2/2/3

Bjørn Engers Møller Pedersen, født 29/ IO 1998 Nordby, Fanø.

7/3/2/1/2/2/2/2/3

Ove Engers Pedersen, født 25/2 1969 Esbjerg, maskinchef. Gift 18/1 2003 Nordby **Bitten Hjort Nielsen**, født 12/7 1968 Holsted, pædagog (d.a. Preben Hjort Nielsen, Tove Alexandersen). Bopæl Nordby, Fanø.

1 barn.



*Ingrid Duysen og
Hoffmann Hillersborg*

7/3/2/1/2/2/2/3/1

Clara Gaarde Pedersen, født 9/8 2002 Nordby, Fanø.

7/3/2/1/2/2/3

Ingrid Duysen, født 7/10 1909 Nordby, død 26/8 I 1994 Kbhvn. Gift 2/11 1940 Kbhvn. **Boffmann Billersborg**, født 8/7 1908, død ?/I 1963 Kbhvn., bogholder (s.a. Petra og Peder Hillersborg).

2 børn.

7/3/2/1/2/2/3/1

Peder Billersborg, født 28/1 1941 Kbhvn., bankdirektør. Gift 20/10 I 1962 Kbhvn. **Lise Larsen**, født 31/1 I 194 I Kbhvn., bogholder (d.a. Erna og Poul Larsen). Bopæl Vence, Frankrig.

3 børn.

7/3/2/1/2/2/3/1/I

Annette Billersborg, født 16/5 1963 Amager, Kbhvn., sygeplejerske. Gift 11/8 1990 Sæby **Niels Müller Jensen**, født 14/5 1960 Skive, skibsfører (s.a. Birgit og Johannes MUIler Jensen). Bopæl Smørum.

2 børn.

7/3/2/1/2/2/3/1/I/I

Kathrine Billersborg, født 12/12 1988 Glostrup.

7/3/2/1/2/2/3/1/I/2

Louise Billersborg, født 4/7 1991 Glostrup.

7/3/2/1/2/2/3/1/2

Karsten Billersborg, født 23/2 1966 Søborg sogn, Kbhvn., lærer. Gift 7/12 1996 Hvidovre **Tina Orkild**, født 23/10 1968 Glostrup, lærer (d.a. Rita og Tim Orkild). Bopæl Kalundborg. 3 børn.

7/3/2/1/2/2/3/1/2/I

Oliver Billersborg, født 1/4 1997 Amager.

7/3/2/1/2/2/3/1/2/2

Jonathan Billersborg, født 9/7 2000 Kalundborg.

7/3/2/1/2/2/3/1/2/3

Kassandra Billersborg, forventet født august 2005.

7/3/2/1/2/2/3/1/3

Birgitte Billersborg, født 19/8 1971 Glostrup sogn, Kbhvn., pædagog. Gift 30/5 1998 Rungsted **Morten Vange**, født 12/4 1963 Gentofte, selvstændig (s.a. Bente og Peter Vange). Bopæl Trørød.

I barn.

7/3/2/1/2/2/3/1/3/1

Marcus Vange, født 23/1 2003 Helsingør.

7/3/2/1/2/2/3/2

Carsten Billersborg, født 23/11 1942 Kbhvn., død 5/6 1945 Kbhvn.

7/3/2/1/2/2/4

Harriet Duysen, født 5/4 1916 Nordby, død 24/7 1989 Nordby. Gift 8/6 1939 Nordby **Hans Phillipsen**, født 27/6 1910 Rinkenæs, død 13/2 1985 Nordby, kaptajn (s.a. arbejder Jes Phillipsen, Benerine Seest).

7/3/2/1/2/3

Laura Kathrine Sofie Duysen, født 28/7 1877 Nordby.

7/3/2/1/2/4

Peter Nielsen, født 2/10 1887 Nordby.

7/3/2/1/2/5 (side 782)

Margrethe Nielsen, født 24/11 1889 Nordby.

7/3/2/1/3

Anne Lauridsen, født 24/4 I 857 Nordby, død ? Nordby. Gift 7/7 1880 Nordby **Thomas Nielsen**, født 13/8 1853 Horne, Varde, død ? Nordby, skibsfører (s.a. gårdmand Niels Christian Pedersen, Marie Thomasdatter).

IO børn.

7/3/2/1/3/1

Marie Christine Nielsen, født 13/4 1881 Nordby, død ?

7/3/2/1/3/2

Edeline Kathrine Nielsen, født 13/6 1884 Nordby, død 26/6 I 973. Gift 1910 **Ulrik Christian Jensen**, født 18/9 1879 Nykøbing M, død 14/8 1969 Kbhvn., kaptajn (s.a. handelsmand, hotelejer Morten Jensen, Lise Marie Olesen).

7/3/2/1/3/3

Ane Nielsen, født 28/2 1886 Nordby, død ?. Gift 1.g. 14/4 1903 Nordby **Nicolai Frederik Severin Tranum**, født 18/3 1881 Thisted, forsvandt sporløst, styrmand (s.a. skibsfører Anton Pedersen Tranum, Kirsten Mikkelsen, Struer). Gift 2.g. **Carl Vilhelm Hansen**, født?, død?, maskinfabrikant.

4 ? børn i I. ægteskab.

7/3/2/1/3/3/1

Anton Johan Tranum, født 25/5 I 903 Nordby, Fanø, død 7/3 1935 under forsøg på at forbedre sin verdensrekord i udspring med faldskærm over Kbhvn., begr. Zions sogn, Esbjerg, flyverakrobat. Gift 1.g. **Ellen Olson**, født?. Gift 2.g. **Vera Schumann**, født?.

2 børn i I. ægteskab.

I barn i 2. ægteskab.

7/3/2/1/3/3/1/1

Carl Ralf Tranum, født 23/1 1926 USA, død 6/11 1982 Hi-Desert Medical Center in Joshua, machinist. Gift **Carroll**. Bopæl Elizabeth New Jersey.

5 børn.

7/3/2/1/3/3/1/1/1

Christina Tranum Hayes, født ?

7/3/2/1/3/3/1/1/2

Christian Tranum Hayes, født ?

7/3/2/1/3/3/1/1/3

Howard G. Hayes. Bopæl St. Portland OR.

7/3/2/1/3/3/1/1/4

Cori Ann Tranum, født ?

7/3/2/1/3/3/1/1/5

Carla Alyse Tranum, født ?

7/3/2/1/3/3/1/2

Emil Tranum, født 1929 USA.

7/3/2/1/3/3/1/3

Jytte Tranum, født 1934.

7/3/2/1/3/3/2

Thomas Tranum, født 28/11 1905 Vor Frelsers sogn, Esbjerg.

7/3/2/1/3/3/3

Astrid Tranum, født 24/1 1907 Vor Frelsers sogn, Esbjerg, død 8/9 1999 Silkeborg. Gift 28/6 1928 Zions sogn, Esbjerg **Bruno Hagbarth Olaf Hansen**, født 14/3 I 894 Vordingborg, død ?, snedkersvend (s.a. møllebygger Christen Hagbarth, Mette Marie Hansen).

? børn.

7/3/2/1/3/3/4

Poul Frederik Tranum, født 1/10 1909 Vor Frelsers sogn, Esbjerg, død 24/12 1979 Nykøbing Sj. Gift **Dora**. Bopæl Tåstrup.

7/3/2/1/3/4

Thomas Nielsen, født 7/10 1887 Nordby.

7/3/2/1/3/5

Kirstine Emalie Nielsen, født 12/2 1889 Nordby.

7/3/2/1/3/6

Niels Christian Nielsen, født 5/9 1890 Nordby, død 19/8 1891 Brisbane, Australien af krampe.

7/3/2/1/3/7

Laura Atlante Nielsen, født 14/2 1892 ombord på den danske bark "Halnaker" i det Atlantiske Ocean.

7/3/2/1/3/8

Daisie Theran Nielsen, født 14/12 1893 Carolinerne, død 24/12 1893 Carolinerne (øen Yap).

7/3/2/1/3/9

India Christine Dazy Nielsen, født 29/5 1896 ombord på "Nor Wester" i

det Indiske Ocean, død ?. Gift 23/8 1925 Jerne **Alfred Carl Wanner Olsen**, født 27/8 1900 Vor Frue sogn, Odense, død ?, maskinassistent (s.a. fyrbøder Alfred Carl J. Olsen, Anna Sofie Wanner).
? børn.

7/3/2/1/3/10

Maari Scelandia Nielsen, født 20/11 1897 Dunedin, Ny Zealand.

7/3/2/1/4

Mette Lauridsen, født 8/8 I 859 Nordby, død ?. Gift 9/2 1886 Nordby
Christian Nielsen Gram, født 22/10 1862 Højrup, Sdr. Jylland, død?, styrmand (s.a. proprietær Niels Gram på Gjelstoft, Anne Marie Andersen).

7/3/2/1/5

Anne Hansine Lauridsen, født 29/10 1861 Nordby, død 10/12 1921 Esbjerg, husbestyrerinde. Ugift.

I barn.

7/3/2/1/5/1

Edel Kathrine Lauridsen, født 27/8 1895.

7/3/2/1/6

Laura Kathrine Lauridsen, født 2/10 I 865 Nordby, død 15/2 1878 Nordby.

7/3/2/1/7

Dødfødt pige, født 30/6 1868 Nordby.

7/3/2/2

Maren Nielsdatter, født 22/11 I 830 Nordby, død 19/10 1866 Nordby. Gift 28/2 1854 Nordby **Jens Pedersen Oldefar**, født 7/12 1823 Nordby, død 23/7 I 866 St. Pedersborg, skibsfører (s.a. skibsfører Peder Jensen Oldefar, Maren Mathiasdatter).

5 børn. se Nordby Sognearkiv (Villy Nielsen).

7/3/2/2/4/1/1 (side 784)

Orla Svendsen, født 12/12 1924, overmatros. Gift 29/3 1944 Esbjerg Rådhus **Ellen Margrethe Nielsen**, født 20/11 1924 Nordby (d.a. kaptajn Peter Nielsen, Helga Jensen). Ægteskabet opløst. Bopæl Lohals. 3 børn.

7/3/2/2/4/1/1/1

Inge Lise Svendsen, født 28/10 1943 Rigshospitalet, Kbhvn., døbt Nordby, husassistent. Gift 19/9 1964 Korsør **Niels Bo Olsen**, født 26/7 1942 Korsør, invalidepensionist (s.a. mekaniker Axel Frederik Olsen, Gerda Boe Nielsen). Bopæl Skælskør.

2 børn.

7/3/2/2/4/1/1/1/1

Gitte Olsen, født 2/5 1970 Korsør.

7/3/2/2/4/1/1/1/2

Janne Olsen, født 26/7 1973 Korsør.

7/3/2/2/4/1/1/2

Jens Peter Svendsen, født 29/5 1945 Nordby, slagteriarbejder. Gift 26/11 1966 Korsør **Gurli Petersen**, født 1/10 1945 Ringkøbing, invalidepensionist (d.a. Egon Pedersen, Anne Lisa Finkhagen). Bopæl Korsør.

2 børn.

7/3/2/2/4/1/1/2/1

Lonni Svendsen, født 28/3 1969 Korsør, sygeplejeelev. Samboende med **Ercan Aknan**, født 15/6 1967 Tyrkiet, lokomotivfører. Bopæl Korsør.

2 børn.

7/3/2/2/4/1/1/2/1/1

Mia Akman, født 3/5 1993 Slagelse Sygehus.

7/3/2/2/4/1/1/2/2/2

Sina Akman, født 19/5 1996 Slagelse Sygehus.

7/3/2/2/4/1/1/2/2 (side 785)

Tonny Svendsen, født 6/10 1981 Slagelse Sygehus, specialarbejder. Samboende med **Dorthe Sohnemann**, født 14/11 1978 Holbæk. Bopæl Svenstrup.

7/3/2/2/4/1/1/3

Merete Svendsen, født 3/8 1947 Korsør, døbt Nordby Kirke, invalidepensionist. Bopæl Korsør.

7/3/2/2/4/1/2

Erna Svendsen, født 5/11 1930 Nordby, husmoder. Gift 4/7 1951 Nordby **Egon Frosch**, født 15/10 1929 Zions sogn, Esbjerg, lastoptager (s.a. arbejdsmand Poul Hans Frosch, Sofie Dubgaard Kristensen). Bopæl Esbjerg.

3 børn.

7/3/2/2/4/1/2/1

Henning Frosch, født 1/12 1951 Zions sogn, Esbjerg, døbt Nordby Kirke, ingeniør. Gift 14/7 1979 Nordby **Helle Sørensen**, født 16/11 1953 Jerne sogn, Esbjerg, teknisk assistent (d.a. Carlo Sørensen, Inger Marie Nielsen). Bopæl Nordby, Fanø.

2 børn.

7/3/2/2/4/1/2/1/1

Stina Frosch, født 11/6 1974 Vor Frelsers sogn, Esbjerg, Ph.D. Gift 14/8 2004 Tvilum Kirke **Laurs Gustav Grund Møller**, født 23/4 1973 Silkeborg (s.a. Hanne Birgit Grund Møller, Kaj Gustav Møller). Bopæl Frederiksberg.

1 barn.

7/3/2/2/4/1/2/1/1/1

Ida Emilie Frosch, født 6/8 2002 Frederiksberg Hospital, Grøndal sogn.

7/3/2/2/4/1/2/1/2

Jeppe Frosch, født 22/9 1977 Vor Frelsers sogn, Esbjerg, tømrer.

7/3/2/2/4/1/2/2

Bent Frosch, født 4/2 1953 Zions sogn, Esbjerg, smed. Gift 1/6 2002 Esbjerg Rådhus **Jane Pedersen**, født 4/4 1967 Trallund, køkkenassistent (d.a. Erik Pedersen, Jonna Jespersen). Ægteskabet opløst. Bopæl Esbjerg.

7/3/2/2/4/1/2/3

Bjarne Frosch, født 10/11 1960 Zions sogn, Esbjerg, havnearbejder. Bopæl Esbjerg.

7/3/2/2/4/2

Peder Jensen Svendsen, født 25/2 1889 Nordby, død 14/5 1926 Braunschweig, USA.

7/3/2/2/4/3

Jens Marius Svendsen, født 14/9 1890 Nordby, død I 0/4 1953 Set. Josephs Hospital, Esbjerg, begr. Nordby, styrmand. Dbm. Gift 2/3 1917 Nordby **Karen Hansine Mortensen**, født 30/9 1892 Rindby, død 15/12 1977 Nordby (d.a. skibsfører Mathias Mortensen, Karen Jensine Jepsen). 5 børn.

7/3/2/2/4/3/1

Anna Svendsen, født 15/5 1918 Nordby. Gift 18/9 1938 Nordby **Henry Thomsen**, født 26/11 1912 Strib, Vejlby sogn, død 1990 Gedser, begr. Nordby, overfartsleder, skibsfører (s.a. banearbejder Henry Christian Thomsen, Sørine Kristine Nielsen). Bopæl Gedser. 2 børn.

7/3/2/2/4/3/1 /1

Tommy Rindby Thomsen, født 2/6 1939 Nordby, bankfuldmægtig. Gift 15/9 1962 Nakskov **Inge Ludvigsen**, født 11/11 1939 Gedser, død 2/1 1991 Nakskov, husmoder (d.a. Ingrid og Helmer Ludvigsen). Bopæl Nakskov.

3 børn.

7/3/2/2/4/3/1/1/1

Claus Thomsen, født 15/7 1963 Nakskov, selvstændig. Gift 14/6 1997 Strib Kirke **Betina Pihl**, født 15/6 1967 Nakskov, laborant (d.a. Ruth og Hans Pihl Jensen). Bopæl Nakskov.

2 børn.

7/3/2/2/4/3/1/1/1/1

Amalie Thomsen, født 3/12 1992 Strib.

7/3/2/2/4/3/1/1/1/2

Frederikke Thomsen, født 5/8 1996 Strib.

7/3/2/2/4/3/1/1/1/2 (side 786)

Jesper Thomsen, født 17/5 1968 Nakskov, butiksleder. Gift, men ægteskabet opløst. Bopæl Rødovre.

2 børn.

7/3/2/2/4/3/1/1/2/1

Nanna Thomsen, født 22/11 1996 Smørum.

7/3/2/2/4/3/1/1/2/2

Rasmus Thomsen, født 7/9 2001 Nyråd, Vordingborg.

7/3/2/2/4/3/1/1/3

Lone Thomsen, født 17/5 1968 Nakskov, kontorassistent. Gift, men ægteskabet opløst. Bopæl Hvidovre.

2 børn.

7/3/2/2/4/3/1/1/3/1

Trine Jacobsen, født 24/9 1992 Kbhvn.

7/3/2/2/4/3/1/1/3/2

Jonas Jacobsen, født 16/10 1995 Hvidovre.

7/3/2/2/4/3/1/2

John Thomsen, født 5/7 1942 Korsør, døbt Nordby, kabelmester. Gift 22/10 1966 Rødby Havn **Grete Rasmussen**, født 22/9 1943 Gedser, kontorassistent (d.a. Meret og Verner Rasmussen). Bopæl Slagelse.

3 børn.

7/3/2/2/4/3/1/2/1

Dorte Thomsen, født 7/3 1969 Slagelse, salgsassistent. Gift ?/3 1999 Set. Mikkels Kirke sogn, Slagelse **Carsten Petersen**, født 5/2 1969 Slagelse, slagtermester (s.a. Lizzi og Jørgen Petersen). Ægteskabet opløst. Bopæl Slagelse.

2 børn.

7/3/2/2/4/3/1/2/1/1

Mathias Thomsen, født 15/5 1994 Slagelse Sygehus.

7/3/2/2/4/3/1/2/1/2

Katrine My Thomsen, født 22/12 1997 Slagelse Sygehus.

7/3/2/2/4/3/1/2/2

Lotte Thomsen, født 17/12 1970 Slagelse, serviceleder. Gift ?/IO 2000 Slagelse **Bent Laursen**, født 5/11 1970 Slagelse, salgschef (s.a. Birthe og Jørgen Laursen). Bopæl Slagelse.

2 børn.

7/3/2/2/4/3/1/2/2/1

Andreas Laursen, født 4/6 1998 Slagelse.

7/3/2/2/4/3/1/2/2/2

Tobias Laursen, født 21/8 2002 Slagelse.

7/3/2/2/4/3/1/2/3

Jimmi Thomsen, født 26/8 1974 Slagelse, graver. Samboende med **Ann Hansen**, født 16/10 1974 Slagelse, køkkenassistent (d.a. Tove Hansen). Bopæl Slagelse.

1 barn.

7/3/2/2/4/3/1/2/3/1

Emil Hansen, født 4/12 2002 Slagelse.

7/3/2/2/4/3/2

Karen Svendsen, født 31/10 1920 Rindby, død 2/12 1997 Nordby, hjemmehjælper. Gift 10/10 1943 Nordby **Knud Kallesen**, født 24/2 1914 Rindby, død 6/7 1992 Rindby, murer (s.a. Niels Morten Kallesen, Ane Kathrine Sørensen).

3 børn.

7/3/2/2/4/3/2/1

Niels Henning Kallesen, født 17/8 1944 Nordby, skibsfører. Gift 2/10 1971 Ansgar sogn, Odense **Rita Bjerregård**, født 30/5 1941 Tveje Merløse sogn, Holbæk, håndarbejds lærer (d.a. Ellen og

Aksel Bjerregaard). Bopæl Stige, Odense.

2 børn.

7/3/2/2/4/3/2/1/1

Morten Kallesen, født 19/1 I 1972 Ansgar sogn, Odense, konstabel. Gift 21/9 2002 Sdr. Højrup Kirke **Rikke Lykke Mortensen**, født 27/6 1973 Ansgar sogn, Odense, døbt Bolbro, socialrådgiver (d.a. Benny og Joan Mortensen). Bopæl Hjorte, Ejby, Fyn.

I barn.

7/3/2/2/4/3/2/1/1

Mathilde Lykke Kallesen, født 8/5 2002 Svendborg.

7/3/2/2/4/3/2/1/2

Mette Kallesen, født 12/1 1976 Set. Ansgar sogn, Odense, sygeplejerske. Bopæl Odense C.

7/3/2/2/4/3/2/2

Tove Kallesen, født 6/8 1947 Nordby, dagplejemoder. Gift 27/I 1971 Sønderho **Mads Kristian Sørensen**, født 8/2 1944 Vejen, død 20/3 1993 Nordby, overpostassistent (s.a. Oda Hauschildt). Bopæl Nordby, Fanø.

3 børn.

7/3/2/2/4/3/2/1

Jens Kallesen Sørensen, født 7/6 1967 Nordby. Bopæl Sønderborg.

7/3/2/2/4/3/2/2

Bo Kallesen Sørensen, født 22/5 1974 Nordby, anlægsgartner. Bopæl Esbjerg.

7/3/2/2/4/3/2/2/3

Eva Hauschildt Sørensen, født 3/2 1978 Nordby, butiksassistent. Bopæl Esbjerg.

7/3/2/2/4/3/2/3

Birthe Kallesen, født 4/5 1952 Nordby, ekspeditrice. Gift 16/3 1974 Nordby **Erling Petersen**, født 25/10 1954 Sønderborg, salgschef (s.a. Valdemar Petersen). Bopæl Dybbøl.

2 børn.

7/3/2/2/4/3/2/3/1 (side 787)

Peter Petersen, født 12/6 1974 Sønderborg, indkøber. Gift 3/3 2001 Nordby Kirke **Nicole Trenner**, født 27/9 1976 Hamburg, Tyskland, kontorassistent (d.a. Angelika Trenner). Bopæl Hamburg, Tyskland.

I barn.

7/3/2/2/4/3/2/3/1/1

Line Petersen, født 25/11 2002 Hamburg.

7/3/2/2/4/3/2/3/2

Klaus Petersen, født 21/6 1979 Sønderborg, afdelingsleder.

7/3/2/2/4/3/3

Mathias Svendsen, født 29/3 1922 Rindby, overmatros. Gift 9/8 1947

Nordby **Anny Margit Nørholm Mathiasen**, født 21/4 1925 Rindby, pensionist (d.a. Mads Hansen Mathiasen, Jenny Kirstine Nørholm). Bopæl Korsør.

3 børn.

7/3/2/2/4/3/3/1

Dødfødt dreng, født 9/4 1948 Nordby.

7/3/2/2/4/3/3/2

Lena Svendsen, født 14/7 1949 Korsør, overassistent. Gift 4/11 1967 Korsør **Arly Palle Knudsen**, født 23/6 1947 Vordingborg, politiaassistent (s.a. Arly Peter Knudsen, Inger Margrethe Nielsen). Bopæl Korsør.

2 børn.

7/3/2/2/4/3/3/2/1

Jan Knudsen, født 24/2 1968 Korsør, EDB-produktchef. Gift 4/8 1995 Føvling **Lene Lyst**, født 13/10 1969 Vor Frelsers sogn, Esbjerg, tandlæge (d.a. Else og HJ. Lyst). Bopæl Gelsted.

2 børn.

7/3/2/2/4/3/3/2/1/1

Lea Lyst Knudsen, født 26/2 1995.

7/3/2/2/4/3/3/2/1/2

Sissel Lyst Knudsen, født 21/1 1998.

7/3/2/2/4/3/3/2/2

Helle Knudsen, født 6/3 1971 Korsør, laborant. Gift 9/4 1994 Set. Povls Kirke, Korsør **Per Boye Rasmussen**, født 30/6 1967 Rudkøbing, teknisk chef (s.a. Inger og Alf Boye Rasmusen). Bopæl Benløse.

2 børn.

7/3/2/2/4/3/3/2/2/1

Mie Boye Rasmussen, født 5/5 1995.

7/3/2/2/4/3/3/2/2/2

Niklas Boye Rasmussen, født 16/12 1997.

7/3/2/2/4/3/3/3

Rita Svendsen, født 18/3 1953 Korsør, ekspeditrice. Gift 26/4 1975 Korsør **Karsten Ejnar Jensen**, født 2/11 1951 Rislev, redningsfører (s.a. Karl Jensen, Minna Theodorsen). Bopæl Korsør.

2 børn.

7/3/2/2/4/3/3/3/1

Rikke Jensen, født 18/1 1978 Korsør. Bopæl Korsør.

7/3/2/2/4/3/3/2/2

Stine Jensen, født 5/4 1984 Korsør. Bopæl Korsør.

7/3/2/2/4/3/4

Peter Jensen Svendsen, født 3/2 1925 Rindby, død 22/6 1999 Vandel, assurandør. Gift 21/11 1953 Vrigsted **Ellen Jubl Nielsen**, født 11/11 1925 Vrigsted, død 1/8 2003 Vandel, kontorassistent.

2 børn.

7/3/2/2/4/3/4/1

Jens Ole Svendsen, født 21/11 1954 Brørup, lærer. Gift 3/4 1982 Randbøl **Birgit Jepsen**, født 5/2 1956 Højen, receptionsassistent. Bopæl Vorbasse.

2 børn.

7/3/2/2/4/3/4/1/1

Esbjen Skovbjerg Svendsen, født 6/4 1983 Grindsted. Bopæl Vorbasse.

7/3/2/2/4/3/4/1/2

Nanna Skovbjerg Svendsen, født 1/10 1986 Grindsted.

7/3/2/2/4/3/4/2

Birgit Svendsen, født 23/12 1958 Brørup, organist. Gift 28/4 1983 Vejle **Peter Møller**, født 4/3 1947 Frederiksberg, død 12/4 I 999 Bramming, organist (s.a. Agnethe Busekist). Bopæl Esbjerg.

I barn.

7/3/2/2/4/3/4/2/1

Nikolaj Svendsen Møller, født 13/2 1983 Vor Frelsers sogn, Esbjerg. Bopæl Esbjerg.

7/3/2/2/4/3/5

Astrid Cathrine Svendsen, født 13/6 1933 Rindby. Gift I.g. I 1/10 1952 Nordby **Jesper Henning Clausen**, født 1/3 1930 Rigshospitalet, Kbhvn., styrmand (s.a. installatør Lars Aage Clausen, Marie Kirstine Nielsen). Ægteskabet opløst. Gift 2.g. 23/12 1959 Esbjerg **Hans Christian Bach Sørensen**, født 6/1 1931 Odder, overstyrmand (s.a. landpostbud Axel Sørensen, Nelly Jensen Bach). Bopæl Nordby, Fanø. 2 børn i 1. ægteskab.

2 børn i 2. ægteskab.

7/3/2/2/4/3/5/1

Annette Bach Sørensen, født 1/3 1953 Nordby, kontorassistent. Gift 5/5 1974 Nordby **Dan Grønbeck-Steffensen**, født 18/2 1951 Kbhvn., barge engineer (s.a. Inger Helene og Curt Grønbeck-Steffensen). Bopæl Nordby, Fanø.

3 børn.

7/3/2/2/4/3/5/1/1

Heidi Grønbeck født 6/8 1975 Vor Frelsers sogn, Esbjerg, ergoterapeut. Gift 17/8 2002 Nordby Kirke **Mikkel Hirsch Jensen**, født 18/12 1975 Kbhvn., styrmand (s.a. Rita og Flemming Jensen). Bopæl, Esbjerg.

I barn.

7/3/2/2/4/3/5/1/1/1

Gustav Hirsch Grønbeck, født 6/8 2004 Vor Frelsers sogn, Esbjerg.

7/3/2/2/4/3/5/1/2

Lisa Grønbeck, født 8/11 1978 Vor Frelsers sogn, Esbjerg, revisorassistent. Samboende med **Rasmus Peter Arnold**, født 27/9 1975, styrmand. Bopæl Esbjerg.

1 barn

7/3/2/2/4/3/5/1/2/1

Jonas Grønbeck Arnold, født 4/4 2005 Vor Frelsers sogn, Esbjerg.

7/3/2/2/4/3/5/1/3

Stina Grønbeck-Steffensen, født 10/9 1982 Vor Frelsers sogn, Esbjerg, salgsassistent. Bopæl Esbjerg.

7/3/2/2/4/3/5/2

Vibeke Bach Sørensen, født 19/7 1955 Nordby, sygeplejerske. Gift 11/7 1985 Esbjerg **Morten List Christensen**, født 8/9 1957 Esbjerg, falckredder (s.a. Jens Christensen, Ellen Margrethe List). Ægteskabet opløst 1993. Bopæl Esbjerg.

2 børn.

7/3/2/2/4/3/5/2/1

Bjørn Bach Christensen, født 29/6 1983 Vor Frelsers sogn, Esbjerg, studerende. Bopæl Esbjerg.

7/3/2/2/4/3/5/2/2

Lasse Bach Christensen, født 15/6 1988 Vor Frelsers sogn, Esbjerg., død 28/12 1989 Esbjerg.

7/3/2/2/4/3/5/3

Torben Bach Sørensen, født 4/6 1960 Nordby, maskinmester. Gift 2/8 1986 Nordby **Grethe Schmidt Hansen**, født 26/3 1960 Vor Frelsers sogn, Esbjerg, sygeplejerske (d.a. styrmand Jørgen Peter Schmidt Hansen, Mary Nicolaisen). Bopæl Esbjerg.

2 børn.

7/3/2/2/4/3/5/3/1

Anna Bach Sørensen, født 28/3 1985 Vor Frelsers sogn, Esbjerg.

7/3/2/2/4/3/5/3/2

Ida Bach Sørensen, født 21/10 1990 Sædden sogn, Esbjerg.

7/3/2/2/4/3/5/4

Gitte Bach Sørensen, født 15/12 1963 Nordby, sygeplejerske. Gift 19/5 1990 Nordby **Anders Lawaetz**, født ?. Bopæl Australien.

2 børn.

7/3/2/2/4/3/5/4/1

Jacob Lawaetz, født 25/4 1991 Australien.

7/3/2/2/4/3/5/4/2

Thomas Lawaetz, født 4/7 1994 Australien.

7/3/2/2/4/4

Søren Anker Svendsen, født 18/4 1892 Nordby, død 9/6 1973 Nordby, skibsfører, senere rutebilejer på Fanø. Gift 10/3 1918 **Ane Metea Hansen**, født 29/12 1893 Rindby, død ?/IO 1970 Nordby (d.a. Claus Ditlev Hansen, Anne Johanne Clausen).

4 børn.

7/3/2/2/4/4/1

Johanne Svendsen, født 9/10 1918 Nordby, ekspeditrice. Gift 18/2

1950 Nordby **Svend Aage Sørensen**, født 5/2 1924 Zions sogn, Esbjerg, død 20/12 1979 Esbjerg, chauffør (s.a. chauffør Mads Møller Sørensen, Andrea Marie Frandsen). Bopæl Esbjerg.

2 børn.

7/3/2/2/4/4/1/1

Lene Sørensen, født 10/10 1951 Vor Frelsers sogn, Esbjerg, pædagog. Gift 3/ IO 1981 Esbjerg **Jens A. B. Nielsen**, født 23/6 1953 Esbjerg, chauffør (s.a. Inge og Tage Jensen). Bopæl Hviding pr. Ribe.

3 børn.

7/3/2/2/4/4/1/1/1

Randi Nielsen, født 28/1 1979 Vor Frelsers sogn, Esbjerg, butiksaftdelingschef. Ugift.

7/3/2/2/4/4/1/1/2

Peter W. Nielsen, født 7/6 1981 Vor Frelsers sogn, Esbjerg, chauffør. Ugift.

7/3/2/2/4/4/1/1/3

Dorte Nielsen, født 24/12 1987 Vor Frelsers sogn, Esbjerg.

7/3/2/2/4/4/1/2

Alice Sørensen, født 29/10 1952 Esbjerg, bogholder. Gift 31/3 1973 Esbjerg **Hans Jørgen Christensen**, født 21/7 1951 Esbjerg, bygherrerrådgiver (s.a. Erna og Nis V.H. Christensen). Bopæl Esbjerg.

2 børn.

7/3/2/2/4/4/1/2/1

Susanne Christensen, født 22/3 1974 Esbjerg, lærer. Samboende med **Morten Runge**, født 26/6 1975 Esbjerg, blikkenslager (s.a. Mary og Kurt Runge). Bopæl Esbjerg.

7/3/2/2/4/4/1/2/2

Lars Christensen, født 31/5 1977 Esbjerg, bioanalytiker. Bopæl Esbjerg. Ugift.

7/3/2/2/4/4/2

Peder Anker Svendsen, født 26/11 1920 Nordby, død 3/3 1982 Esbjerg, revisor. Gift 1.g. 1946 Skagen **Tony Antonia Medveczky**, født 9/9 1909 Budapest Ungarn, død 3/9 1966 Skagen, husmoder. Ægteskabet opløst. Gift 2.g. 1965 Tyskland **Marga Støtting**, født 31/8 1911 Tyskland, død ?/3 1990 Tyskland, sygeplejeske.

2 børn i I. ægteskab.

7/3/2/2/4/4/2/1

Jytte Svendsen, født 21/11 1947 Skagen, social-og sundhedsassistent. Gift 12/7 1969 Skagen **Knud Erik Vinther Olesen**, født 13/7 1943 Skagen, kasernemester (s.a. Else og Svend Vinther Olesen). Bopæl Oksbøl.

2 børn.

7/3/2/2/4/4/2/1/1

Brian Medvedczky Vinther Olesen, født 24/7 1972 Esbjerg,

gymnasielærer. Gift 23/7 2005 Sj. Odde **Pia Graabech Sørensen**, født 26/7 1974 Odense, analysekonsulent (s.a. Hanne og Erik Graabech Sørensen). Bopæl Valby.

7/3/2/2/4/4/2/1/2

Gitte Medvedczky Vinther Olesen, født 17/6 1975 Varde, salgsleder. Bopæl Vejle.

7/3/2/2/4/4/2/2

Birthe Svendsen, født 9/8 1949 Skagen, pædagog. Gift 7/7 1978 Esbjerg Rådhus **Hans Karl Broberg**, født 13/ I I I 1947 Godhavn, Grønland, skipper, redder (s.a. Lars Broberg, Dorthinguaq Olsvig). Bopæl Sdr. Åby.

1 barn.

7/3/2/2/4/4/2/2/1

Anja Broberg, født 12/8 1972 Skagen, laborant. Gift 9/3 1999 Færøerne **Magnus Anton Olsen**, født 8/12 1968 Færøerne, maskinchef (s.a. Myrna og Dictus Olsen). Bopæl Turup, Fyn. 2 børn

7/3/2/2/4/4/2/2/1/1

Christoffer Benedictus Broberg Olsen, født 8/12 2002 Fredericia Sygehus, døbt Turup.

7/3/2/2/4/4/2/2/1/2

Malu Broberg Olsen, født 23/8 2004 Turup.

7/3/2/2/4/4/3

Mathias Svendsen, født 15/5 1923 Nordby. Gift **Anne Skjøth**, født 14/5 1930

2 børn.

7/3/2/2/4/4/3/ 1

Erik Svendsen, født 27/9 1950. Gift, men ægteskabet opløst.

I barn. Nærmere oplysninger mangler.

7/3/2/2/4/4/3/2

Kurt Svendsen, født 16/10 1953. Bopæl Hørsholm.

2 børn. Nærmere oplysninger mangler.

7/3/2/2/4/4/4

Egon Svendsen, født 26/10 1925 Nordby, død 17/1 1993 Nordby, automekaniker, buschauffør. Gift I 0/7 1950 Zions sogn, Esbjerg

Karen Sørensen, født 2/11 1930 Zions sogn, Esbjerg, rengøringsleder (datter af Mads Sørensen, Andrea Hansen). Bopæl Nordby.

3 børn.

7/3/2/2/4/4/4/ 1

Søren Anker Svendsen, født 30/12 1950 Zions sogn, Esbjerg, døbt Nordby, tømrer. Bopæl Nordby, Fanø.

7/3/2/2/4/4/4/2

Poul Erik Svendsen, født 10/10 1953 Zions sogn, Esbjerg, døbt Nordby Kirke, styrmand. Bopæl Nordby, Fanø.

2 børn.

7/3/2/2/4/4/4/2/1

Tina Svendsen, født 6/4 1974 Esbjerg.

7/3/2/2/4/4/4/2/2

Line Svendsen, født 6/7 1992 Esbjerg.

7/3/2/2/4/4/4/3

Jonna Svendsen, født 10/12 1959 Nordby, Fanø, sygeplejerske. Gift 21/6 1986 Nordby **Holger Jensen**, født 28/5 1959, revisor, cand. merc. (s.a. Inger og Walther Jensen). Bopæl Nordby, Fanø. 2 børn.

7/3/2/2/4/4/4/3/1

Henrik Jensen, født 12/4 1986 Århus, døbt Nordby Kirke.

7/3/2/2/4/4/4/3/2

Christian Jensen, født 14/7 1988 Århus.

7/3/2/2/4/6/1

Nelly Andrea Svendsen, født 3/3 1922 Nordby, død 18/3 1999 Nordby, husmoder. Gift 1.g. 10/3 1940 Nordby **Christian Sigvald Skaarup**, født 1/4 1912 Vor Frelsers sogn, Esbjerg, død ?, arbejdsmand (s.a. arbejdsmand Christen Skaarup, Nielsine Nielsen). Ægteskabet opløst. Gift 2.g. 1/5 1948 Nordby **Anders Christian Nielsen**, født 26/10 1904 Nakskov, død 10/12 1963 Århus, silopasser (s.a. Theodor Nielsen, Hanne Karoline Johansen).

2 børn i 1. ægteskab.

3 børn i 2. ægteskab.

7/3/2/2/4/6/1/1

Jonna Signe Skaarup, født 1/11 1940 Vor Frelsers sogn, Esbjerg, død 19/2 1942 Centralsygehuset, Esbjerg.

7/3/2/2/4/6/1/2

John Erik Skaarup, født 8/12 1942 Vor Frelsers sogn, Esbjerg, død 29/7 1944 Centralsygehuset, Esbjerg.

7/3/2/2/4/6/1/3

Henning Christian Nielsen, født 9/7 1945 Nordby, omkommet ved et ulykkestilfælde i Hanstholm havn 14/6 1977, fisker (Skaarup slettet). Gift 1962 Nordby Kirke **Ingeborg Esbensen**, født 20/9 I 945 Nr. Lyndelse, servitrice (født Andersen) (d.a. Inger Irene Andersen). Bopæl Lintrup.

3 børn.

I barn (mor: Margit Petersen).

7/3/2/2/4/6/1/3/I (side 790)

Bettina Nielsen, født 15/7 1963 Nordby, rengøringsassistent. Gift **John Frandsen**, født ?. Bopæl Vester Vedsted, Ribe.

2 børn.

7/3/2/2/4/6/1/3/1/1

Benny Esbensen, født 16/1 1979.

7/3/2/2/4/6/1/3/1/2

?? **Esbensen**, født ?

7/3/2/2/4/6/1/3/2

John Christian Jepsen, født 3/3 1965 Nordby, invalidepensionist (navneforandring fra Nielsen). Gift 3.g. 21/3 1998 Hjørring
Annette Nedergaard Nielsen, født 21/3 1958 Mygdal, invalidepensionist (d.a. Edith og Herluf Nedergaard Nielsen). Bopæl Hjørring.

1 barn (mor: Susanne Bruun).

2 børn (mor: Gitte Ellevang).

7/3/2/2/4/6/1/3/2/1

Michael Jepsen, født 25/8 1989 Holsted, død 1992 Holsted.

7/3/2/2/4/6/1/3/2/2

Flemming Jepsen, født 12/5 1991 Holsted, død 1991 Holsted.

7/3/2/2/4/6/1/3/2/3

Torben Ellevang Jepsen, født 7/1 1992 Holsted.

7/3/2/2/4/6/1/3/3

Rene Nielsen, født 29/5 1967 Nordby.

3 børn. Nærmere oplysninger mangler.

7/3/2/2/4/6/1/3/4

Henriette Monica Lindgreen Pedersen, født 29/9 1971 Vor Frelsers sogn, Esbjerg, dagplejemor. Gift 29/4 1995 Esbjerg
Stefan Bertram Christiansen, født 18/2 1970 Vor Frelsers sogn, Esbjerg, isolatør (s.a. Erling Freund Christiansen, Alice Bertram Hansen). Bopæl Esbjerg.

2 børn.

7/3/2/2/4/6/1/3/4/1

Sebastian Bertram Lindgreen Christiansen, født 20/9 1994 Vor Frelsers sogn, Esbjerg.

7/3/2/2/4/6/1/3/4/2

Christopher Bertram Lindgreen Christiansen, født 5/8 1997 Vor Frelsers sogn, Esbjerg.

7/3/2/2/4/6/1/4

Inger Lise Nielsen, født 10/1 1947 Nordby, sygehjælper. Gift 5/12 1965 Nordby **Finn Engsted**, født 3/5 1942 Sønderho, toldfuldmægtig. Bopæl Holstebro.

2 børn. se 24/2/2/3/2/2/6/2.

7/3/2/2/4/6/1/5

Helen Lilian Nielsen, født 19/6 1950 Nordby. Gift ? Esbjerg
Henning Burhøi, født 26/10 1952 Odense, værktøjspasser. Ægteskabet opløst. Samboede med **Peder Underberg**, født ?. Parforholdet ophørt. Samboende med **Holger Rakf Freitag**, født 8/8 1947. Bopæl Esbjerg.

1 barn.

7/3/2/2/4/6/1/5/1

Manuella Burhøi, født 19/12 1967 Vor Frelsers sogn, Esbjerg, tjener. Gift 20/10 1990 Gjesing Kirke **Jens Peter Hansen**, født

9/12 1957 Svendborg. Ægteskabet opløst. Samboende med **Søren Heidtmann Pedersen**, født I 0/2 1968 Svendborg (s.a. Kurt Erling Pedersen, Bodil Heidtmann Nielsen). Bopæl Katterød, Faaborg.

3 børn i 1. ægteskab.

I barn i parforhold.

7/3/2/2/4/6/1/5/1/1

Michael Hansen, født 2/6 1990 Vor Frelsers sogn, Esbjerg.

7/3/2/2/4/6/1/5/1/2

Camilla Hansen, født 3/2 1992 Vor Frelsers sogn, Esbjerg.

7/3/2/2/4/6/1/5/1/3

Christina Hansen, født 20/1 1996 Vor Frelsers sogn, Esbjerg.

7/3/2/2/4/6/1/5/1/4

Stanley Christian Heidtmann Pedersen, født 29/10 2004 Svendborg Sygehus.

7/3/2/2/4/6/2

Inga Svendsen, født 13/6 1924 Nordby, husmoder. Gift I.g. 23/5 I 1942 Esbjerg Rådhus **Anton Janniksen Hansen**, født 2/4 1924. Gift 2.g. **Hagbardt Halkjær**, født 8/10 1922 Grønbjerg, Oksby sogn, fodermester. Bopæl Killeberg, Sverige.

2 børn i 1. ægteskab.

I barn i 2. ægteskab.

7/3/2/2/4/6/2/1

Jytte Antonie Hansen, født 2/12 1942 Kbhvn. Gift **Seine Andersson**, født 6/12 1938, portør. Bopæl Vagnharrad, Sverige.

3 børn.

7/3/2/2/4/6/2/1/1

Marie Antonie Andersson, født 11/1 1962. Gift I.g. **Loko Zhao**, født 7/9 1964 Kina. Ægteskabet opløst. Gift 2.g. **Erik Hoppo**, født 11/1 1954.

2 børn i 1. ægteskab

I barn i 2. ægteskab

7/3/2/2/4/6/2/1/1/1

Lon Erik Zhao, født 11/9 1989.

7/3/2/2/4/6/2/1/1/2

Erling Erik Zhao, født 29/7 1995.

7/3/2/2/4/6/2/1/1/3

Josefine Antonie Hoppo, født 26/6 2002.

7/3/2/2/4/6/2/1/2

Elisabeth Antonie Andersson, født I 9/12 1965. Samboede med **Peter Russe**, født 1962 Sverige. Parforholdet ophørt. Gift **Micka! Larsson**, født 19/11 1962.

I barn i parforhold.

2 børn.

7/3/2/2/4/6/2/1/2/1

Kim Erik Russe Andersson, født 16/5 1984 Sverige.

7/3/2/2/4/6/2/1/2/2

Dennis Erik Larsson født 22/1 1992 Sverige.

7/3/2/2/4/6/2/1/2/3

Carl Erik Larsson, født 16/2 1995 Sverige.

7/3/2/2/4/6/2/1/3

Bjørn John Erik Sandelius, født 15/11 I 970 Sverige (navneændring fra Andersson). Gift **Pia Sandelius**, født 6/11 1968 Sverige.

I barn

7/3/2/2/4/6/2/1/3/1

Saga Antonie Sandelius, født 6/6 2003 Sverige.

7/3/2/2/4/6/2/2

Erling Janniksen Hansen, født 1/6 1944 Nordby, død 12/8 1962.

7/3/2/2/4/6/2/3 (side 791)

Peter Richard Halkjær, født 21/10 1959.

7/3/2/2/4/6/3

Johanne Antonia Svendsen, født 2/4 1926 Nordby, husmoder. Gift I 5/1949 Nordby **Tycho Hansen**, født 17/2 1918 Bov, død 1977, rangermester (s.a. landmand Peter Nicolai Hansen, Marie Christine Sørensen). Bopæl Nordby, Fanø.

4 børn.

7/3/2/2/4/6/3/1

Udøbt pige, født 29/5 1951 Jerne, død 29/4 1951 Jerne.

7/3/2/2/4/6/3/2

Marianne Hansen, født 5/11 1954 Århus, sygehjælper. Bopæl Århus.

I barn.

7/3/2/2/4/6/3/2/1

Boris Mølgård Hansen, født 10/10 1981 Århus.

7/3/2/2/4/6/3/3

Karina Hansen, født 4/12 1956 Tønder, husmoder. Bopæl Århus.

I barn.

7/3/2/2/4/6/3/3/1

Kia Hansen, født 28/2 1986 Århus.

7/3/2/2/4/6/3/4

Peter Hansen, født 15/5 1960 Skive, pædagogmedhjælper. Bopæl Århus.

7/3/2/2/4/7

Christian Svendsen, født 20/3 1897 Nordby, død 25/4 1978 Nordby, vognmand. Gift 1.g. ? **Jenny Dorteia Jensen**, født 9/7 1896 Nordby, død 23/8 1926 Nordby (d.a. gdm. Jens Nielsen Jensen, Dorteia Cathrine Sørensen). Gift 2.g. 28/10 1928 Nordby **Alvine Lorenzen**, født 6/8 190 I Tønder, død 4/4 1984 Nordby (d.a. Lorenz Peter Christian Lorenzen, Elena Catharina Christiansen).

1 barn i 1. ægteskab.

3 børn i 2. ægteskab.

7/3/2/2/4/7/1

Dora Jensine Svendsen, født 20/1 1925 Nordby, husmoder. Gift 17/6 1946 Nordby **Mogens Høyer Rasmussen**, født 23/7 1919 Rønne, skibsfører (s.a. faktor Rasmus Kristian Rasmussen, Ingeborg Høyer). Bopæl Rønne.

2 børn.

7/3/2/2/4/7/1/1

Kirsten Høyer Rasmussen, født 11/2 1948 Rønne, sygeplejerske. Gift 13/6 1970 Rønne **Bjarne Lærke Nielsen**, født 1 6/8 1947 Nathanaels sogn, Kbhvn., vagtmester (s.a. Vagn Ove Nielsen, Hertha Ragnhild Mi.iller). Bopæl Ølstykke.

2 børn. •

7/3/2/2/4/7/1/1/1

Christian Lærke Krogh, født 18/5 1972 Kbhvn., elektriker (navneforandring fra Nielsen). Gift 17/7 1999 Ølstykke **Caroline Ladevig Krogh**, født 22/12 1972 Ølstykke, lærer. Bopæl Frederikssund.

2 børn.

7/3/2/2/4/7/1/1/1/1

Lea Lærke Krogh, født 1 1/7 2000 Hillerød Sygehus.

7/3/2/2/4/7/1/1/1/2

Lasse Lærke Krogh, født 20/10 2003 Hillerød.

7/3/2/2/4/7/1/1/2

Peter Lærke Nikolajsen, født 6/4 1975 Rigshospitalet, Kbhvn., portør (navneforandring fra Nielsen). Samboende med **Linda Nikolajsen**, født 1 8/1 1976 Brovst Sygehus, cand. mag. (d.a. Tove og Jens Nikolajsen). Bopæl Odense.

7/3/2/2/4/7/1/2

Alice Høyer Rasmussen, født 1 5/3 1950 Rønne, korrespondent. Gift 7/9 1974 Kbhvn. **Allan Lessel**, født 1 3/10 1938 Rosenvængets sogn, Kbhvn., styrmand (s.a. Otto Lessel, Edith Nielsen). Bopæl Svendborg.

1 barn.

7/3/2/2/4/7/1/2/1 (side 792)

Rikke Malene Lessel, født 2/2 1976 Set. Josephs Hospital, Kbhvn., lægesekretær. Gift 2/7 2005 Ryslinge Kirke **Claus Langæble**, født 6/7 1976 Nyborg Sygehus, murer (s.a. Lisbeth og Finn Langæble). Bopæl Odense.

7/3/2/2/4/7/2

Jenny Dusine Svendsen, født 14/7 1930 Nordby. Gift 28/10 1953 Nordby **Gustav Erik Østen Karlsson**, født 17/7 1926 Vissefjarda sogn, Kalmar Len, død 1 5/ IO 1998 Lindås, Sverige, formand (s.a. maskinist Gustaf Hjalmar Karlsson, Søster Anna Karoline Israelsson). Bopæl Lindås, Sverige.

2 børn.

7/3/2/2/4/7/2/1

Susanne Karlsson, født 28/4 1955 Lindås, omsorgsassistent. Gift 12/7 1975 Vissefjärda **Christer Bjernehed**, født 12/4 1950 Vissefjärda, værkfører. Ægteskabet opløst. Bopæl Holmsjö, Sverige.

I barn.

7/3/2/2/4/7/2/1/1

Ingela Bjernehed, født 26/8 1976 Kalmar, kontorassistent. Gift 23/7 2004 Stockholm **Peter Hægbring**, født 12/12 1971 Malmø, Sverige, VVS-installatør. Bopæl Vissefjärda, Sverige. 2 børn.

7/3/2/2/4/7/2/1/1/1

Tilda Hægbring, født 9/5 1999 Karlskrona, Sverige.

7/3/2/2/4/7/2/1/1/2

Jonna Hægbring, født 18/4 2003 Karlskrona, Sverige.

7/3/2/2/4/7/2/2

Anneli Karlsson, født 20/12 1965 Kalmar, kontorassistent. Gift med **Lars Johansson**, født 2/9 1959. Ægteskabet opløst. Bopæl Vissefjärda, Sverige.

2 børn.

7/3/2/2/4/7/2/2/1

Johan Johansson, født 3/8 1990 Kalmar, Sverige.

7/3/2/2/4/7/2/2/2

Tina Johansson, født 8/5 1994 Kalmar, Sverige.

7/3/2/2/4/7/3

Anne Lise Svendsen, født 31/12 1932 Nordby, sygehjælper. Gift 18/10 1952 Nordby **Bent de Hemmer Horskjær**, født 5/6 1927 Århus, død 12/7 1986 Gedser, skibsfører (s.a. trafikassistent Niels Jesper Horskjær, Louise de Hemmer Egeberg). Bopæl Gedser.

4 børn.

7/3/2/2/4/7/3/ I

Lykke de Hemmer Horskjær, født 24/ 1 2 1953 Nordby, fuldmægtig. Gift 15/5 1976 Gedser **Poul-Henrik Bergmann**, født 24/10 1952 Nykøbing F., fuldmægtig (s.a. viceskoleinspektør P.E. Bergmann, Ingrid Jacobsen). Bopæl Helsingør.

7/3/2/2/4/7/3/2

Steen de Hemmer Horskjær, født 9/2 1955 Nordby, skibsassistent. Gift 1/4 1989 Gedser **Irene Lea Constance Hansen**, født 26/6 1957 Antwerpen, kontorassistent. Bopæl Gedser.

3 børn.

7/3/2/2/4/7/3/2/1

Emmanuela de Hemmer Horskjær, født 24/1 1977 Antwerpen.

7/3/2/2/4/7/3/2/2

Wanda de Hemmer Horskjær, født 14/8 1979 Antwerpen.

7/3/2/2/4/7/3/2/3

Sylvia de Hemmer Horskjær, født 16/I 1984 Antwerpen.

7/3/2/2/4/7/3/3

Eva de Hemmer Horskjær, født 7/8 1958 Nordby, bankassistent, kursussekretær. Gift 3/9 1983 Gedser **Ole Horskjær**, født 27/2 1956 Gedesby, servicechef (navneforandring fra Hansen) (s.a. Margrethe og Bøge Hansen). Bopæl Gentofte.

2 børn.

7/3/2/2/4/7/3/3/1

Julie de Hemmer Horskjær, født 17/9 1984 Gentofte, student. Bopæl Gentofte.

7/3/2/2/4/7/3/3/2

Peter de Hemmer Horskjær, født 10/8 1991 Gentofte.

7/3/2/2/4/7/3/4

Jesper de Hemmer Horskjær, født 25/1 1969 Nykøbing F., pilot. Gift, men ægteskabet opløst. Bopæl Frederiksberg.

7/3/2/2/4/7/4 (side 793)

Karin Svendsen, født 28/7 1938 Nordby, kontorassistent. Gift 28/11 1959 Nordby **Vagn Ahler Madsen**, født 4/11 1939 Vesterholte, Avlum, forretningsfører (s.a. gdr. Christian Arvad Madsen, Bertha Maria Ahler Jensen). Ægteskabet opløst 1985. Bopæl Karlslunde.

2 børn.

7/3/2/2/4/7/4/1

Pia Arvad Madsen, født 24/4 1960 Vor Frelsers sogn, Esbjerg, lærer. Gift 25/10 I 1986 Greve **Jens Kragh**, født 16/5 1947 Set. Annæ sogn, Kbhvn., salgskonsulent (s.a. Poul Christian Kragh, Yrsa Tove Lind). Bopæl Glostrup.

7/3/2/2/4/7/4/2

Dorte Arvad Madsen, født 1/5 1963 Taastrup Nykirke sogn, bioanalytiker. Gift 12/5 1990 Greve Kirke **Hasan Niels Holger Jørgensen**, født 22/9 1955 Kildebrønne sogn, Greve, el-ingeniør (s.a. Ove Kjærsgaard Jørgensen, Kirsten Sigaard). Bopæl Karise. 2 børn.

7/3/2/2/4/7/4/2/1

Asbjørn Arvad Jørgensen, født 28/3 1991 Ansgar sogn, Odense.

7/3/2/2/4/7/4/2/2

Annette Arvad Jørgensen, født 14/9 1994 Germiston, Johannesburg, Sydafrika.

7/3/2/2/4/8

Otto Svendsen, født 14/6 1900 Nordby, død 24/12 1950 Nordby, vognmand. Gift 8/10 1927 Nordby **Kathrine Helene Lorentzen**, født I 7 /12 1895 Tønder, død 20/3 1971 Nordby (d.a. Lorenz Peter Christian Lorenzen, Elena Catarina Christiansen).

2 børn.

7/3/2/2/4/8/1

Katharina Helene Svendsen, født 28/4 1916 Tønder, død 20/7 1985 Nordby. Gift 1.g. 12/4 1936 Nordby **Niels Andreas Thomsen**, født 25/3 1909 Sønderho, omkom 6/IO 1954 ved S/S "Rikke Skou's" forlis i Nordspøen på rejse fra Methil til Aabenraa, skibsfører. Gift 2.g. 18/1 I 1961 Esbjerg **Viggo Nielsen**, født 9/6 1920 Skive, død 11/4 1998 Nordby, Fanø, mekaniker (s.a. gdr. Kristian Nielsen, Ane Jensen).
4 børn i I. ægteskab. se 5/5/3/1. Se de 3 første bøger.

7/3/2/2/4/8/2

Werner Lorentzen Svendsen, født 20/1 1920 Tønder.

1 barn.

7/3/2/2/4/8/2/1

Finn Svendsen, født 2/3 1950. Nærmere oplysninger mangler.

7/3/2/2/4/9

Petrea Anine Svendsen, født 1/10 1902 Nordby, død 24/12 1956 Kbhvn. Gift 2/10 1932 Nordby **Kristian Rasmussen**, født 16/4 1883 Esbjerg, døbt Jerne, død 1/1 1950 Kbhvn., skomager (s.a. skomager Hans Vilhelm Rasmussen, Ida Clausen).

7/3/2/2/4/I0

Mathilde Svendsen, født 19/8 1904 Nordby, død 18/4 I 1967 Esbjerg. Gift 8/10 I 1927 Nordby **Einer Adolf Johansen**, født 6/3 1899 Kolding, død 15/9 196 I Nordby, tømrermester (s.a. murer Johannes Thuesen Johansen, Christine Olesen).

4 børn.

7/3/2/2/4/10/ I

Kirsten Johansen, født 15/8 1932 Nordby, død 2/10 1990 Nordby, bogholder og advokatsekretær. Gift 1 .g. 9/8 1952 Nordby **Erling Vilhelm Karstensen**, født 16/8 1928 Sundby, navigatør (s.a. ølhandler Hans Peter Karstensen, Oline Kristine Nielsen). Gift 2.g. 16/5 I 1964 Århus **Henning Nielsen**, født 28/11 1933 Vester Alling, seminarielektor, cand. mag. i historie og samfundsfag (s.a. Christian Nielsen, Magda Outzen). Ægteskabet opløst.

2 børn.

7/3/2/2/4/10/1/1

Jørgen Nielsen, født 15/11 1964 Hinnerup, ingeniør. Gift 29/9 1990 Odense Rådhus **Jamila Stefanova**, født 28/7 1967 Kåsiceta, Slovakiet, It-konsulent (d.a. Irene og Imrich Stefan). Bopæl Silkeborg.

7/3/2/2/4/10/1/2 (side 794)

Lotte Vibeke Alling Nielsen, født 31/5 1967 Århus, kontorassistent. Gift **Hans Peter Vibe**, født 7/3 1968 Vor Frelsers sogn, Esbjerg (s.a. Kirsten og Peder Vibe). Bopæl Skanderborg.

2 børn.

7/3/2/2/4/10/1/2/I

Peter Allige Vibe, født 26/5 1997 Århus.

7/3/2/2/4/10/1/2/2

Christian Allige Vibe, født 15/6 2000 Odder.

7/3/2/2/4/10/2

Anni Johansen, født 27/11 1936 Nordby, forretningsindehaver. Gift 18/12 1954 Nordby **Bent Nejrup**, født 9/7 1932 Skjern, død 15/4 2000 Nordby, styrmænd (s.a. togbetjent Jens Peder Nejrup, Jenny Magdalene Rasmussen). Bopæl Nordby, Fanø.

4 børn.

7/3/2/2/4/10/2/1

Susanne Nejrup, født 5/10 1955 Nordby, telegrafist. Gift I.g. ?/8 1973 Nordby **Flemming Færge**, født 27/9 1953 Spjald, styrmænd (s.a. Folmer Nielsen, Lillian Færge). Ægteskabet opløst. Gift 2.g. 24/5 1986 Oksbøl **Sven Jensen**, født 21/5 1956 Ebeltoft, specialarbejder (s.a. Børge Jensen, Edith Nielsen). Bopæl Esbjerg.

2 børn i I. ægteskab.

I barn i 2. ægteskab.

7/3/2/2/4/10/2/1/1

Lars Peter Nejrup Færge, født 22/8 1975 Åkirkeby, IT-medarbejder. Gift 6/5 2004 Nordby **Berit Iwersen**, født 30/7 1974 Aabenraa (d.a. Ruth og Jens Gynther Iwersen). Bopæl Aabenraa.

I barn.

7/3/2/2/4/10/2/1/1/1

Christine Iwersen Færge, født 8/7 2004 Aabenraa.

7/3/2/2/4/10/2/1/2

Stine Nejrup Færge, født 13/12 1979 Esbjerg, studerende. Bopæl Odense.

7/3/2/2/4/10/2/1/3

Jesper Nejrup, født 18/8 1987 Vor Frelsers sogn, Esbjerg.

7/3/2/2/4/10/2/2

Inge Lise Nejrup, født 9/6 1957 Nordby, død 4/2 1998 Nordby, sygehjælper. Gift I.g. 22/10 1976 Odense Rådhus **Poul Henning Iversen**, født ?, styrmænd. Ægteskabet opløst. Gift 2.g. 26/11 1979 Nordby **Leif Weber Hermansen**, født 24/10 1952 Set. Nicolai sogn, Svendborg, maskinmester (s.a. chauffør Jens Weber Hermansen, Grethe Nielsen). Ægteskabet opløst. Bopæl Ebeltoft. 2 børn i 2. ægteskab.

7/3/2/2/4/10/2/2/1

Tine Nejrup, født 3/3 1981 Århus (Hermansen slettet).

7/3/2/2/4/10/2/2/2

Bo Nejrup, født 1/2 1984 Ebeltoft (Hermansen slettet).

7/3/2/2/4/10/2/3

Jan Nejrup, født 3/3 1961 Vor Frelsers sogn, Esbjerg, applikationsspecialist. Gift 26/3 1994 Svogerslev **Susanne Rove**, født 16/6 1967 Kbhvn., radiograf (d.a. Erik Dybdal Rove, Anette Bruun-Petersen). Bopæl Herlev.

2 børn.

7/3/2/2/4/10/2/3/1

Mathilde Rove Nejrup, født 7/12 1993 Gentofte.

7/3/2/2/4/10/2/3/2

Rasmus Rove Nejrup, født 14/2 1997 Roskilde.

7/3/2/2/4/10/2/4

Bente Nejrup, født 16/2 1965 Nordby, børnehaveklasseleder. Gift 19/4 1986 Roskilde Rådhus **Jens Østrup Olsen**, født 8/12 1961 Tårnby, styrmand (s.a. Birgit og Rud Olsen). Bopæl Fakse Ladeplads.

3 børn.

7/3/2/2/4/10/2/4/1

Rikke Østrup Olsen, født 18/6 1990 Roskilde.

7/3/2/2/4/10/2/4/2

Ditte Østrup Olsen, født 13/8 1993 Roskilde.

7/3/2/2/4/10/2/4/3

Mette Østrup Olsen, født 28/10 1998 Roskilde.

7/3/2/2/4/10/3

Vera Johansen, født 19/5 1944 Nordby, død 12/2 1990 Nordby, forretningsindehaver. Gift 1.g. 9/2 1963 Nordby **Paul Erik Eriksen**, født 5/1 1942 Haderslev, journalist (s.a. elektriker Poul Christian Eriksen, Ingeborg Marie Lund). Bopæl Nordby, Fanø .

2 børn.

7/3/2/2/4/10/3/1

Bjarke Ejnar Eriksen, født 30/4 1963 Nordby, fotograf, phycoterapeut. Samboede med **Lisbeth Andersen**, født ? (d.a. Ketty og Per Andersen). Parforholdet ophørt. Gift 26/4 2003 Grindsted **Mette Marie Pedersen**, født ?, terapeut (d.a. Aase og Peder Henning Pedersen, Grindsted). Bopæl Grindsted.

2 børn i parforhold.

3 børn (Mette Marie's).

7/3/2/2/4/10/3/1/1

Daniel Fahl Eriksen, født 14/3 1993 Vor Frelsers sogn, Esbjerg

7/3/2/2/4/10/3/1/2

Thomas Fahl Eriksen, født 31/10 1996 Vor Frelsers sogn, Esbjerg.

7/3/2/2/4/10/3/1/3

Nanna Marie Linding, født 3/4 1996.

7/3/2/2/4/10/3/1/4

Jens Martin Linding, født 3/4 1996.

7/3/2/2/4/10/3/1/5

Ole Bo Linding, født 15/9 1997.

7/3/2/2/4/10/3/2

Stig Eriksen, født 18/5 1967 Nordby, burochef. Gift 28/9 1996 **Borris Pia Østergaard**, født 3/10 1967 Tarm, teknisk tegner (d.a. Niels Østergaard, Karen Frandsen). Bopæl Tarm.

2 børn.

7/3/2/2/4/10/3/2/1

Nicoline Østergaard Eriksen, født 30/1 1998 Fredericia.

7/3/2/2/4/10/3/2/2

Maja Østergaard Nielsen, født 8/2 2001 Ringkøbing.

7/3/2/2/4/10/4

Thelma Johansen, født 7/2 1947 Nordby, død 13/4 1947 Nordby.

7/3/2/2/4 (ikke med tidligere)

Dødfødt pige, født 4/9 1865 Nordby, begr. 7/9.

7/3/2/3

Anna Nielsen, født 21/2 1834 Rindby, død 12/12 1929 Nordby, syerske. Ugift.

7/3/2/4 (ikke med tidligere)

Anne Hansine Nielsen, født 25/6 1838 Rindby, død 19/6 1839 Rindby.

7/3/2/5 (side 795)

Anne Nielsen, født 26/7 1839 Rindby, død 23/6 1913 Nordby. Gift 14/1 1869 Nordby **Peder Hansen Anckersen**, født 30/8 1841 Nordby, død februar 1880 af den gule feber i Rio de Janeiro, styrmand.

4 børn. se Nordby Sognearkiv (Villy Nielsen).

7/3/2/6

Anders Nielsen, født 11/1 I 1842 Nordby, druknet ?/I 1862 (faldt overbord på rejsen fra Frankrig til New York, matros).

7/3/2/7

Anne Cathrine Nielsen, født 28/3 1846 Rindby, død **11/1** 1923 Nordby. Gift 17/I I 1872 Nordby **Peder Hansen Terkelsen**, født 17/6 1845 Nordby, død 19/11 1931 Nordby, skibsfører.

4 børn. se Nordby Sognearkiv (Villy Nielsen).

7/3/3

Kirsten Christiansdatter, født 28/6 18 IO Rindby, død 2/1 1848 Nordby. Gift 1.g. 2/4 1833 Nordby **Jens Peter Frederiksen Brandt**, født IO/6 1804 Nordby, druknet 15/5 1839, fisker og daglejer (s.a. skomager Frederik Bøje Brandt, Maren Jensdatter Lund). Gift 2.g. 11/12 1840 Nordby **Herman Nielsen Bøgh**, født 1814 Janderup, døbt ?, død 25/2 1854 Nordby, skomager (s.a. Niels Bøgh Hermansen, Maren Jørgensdatter?).

4 børn i 1. ægteskab. se Nordby sognearkiv (Villy Nielsen).

2 børn i 2. ægteskab. se Nordby sognearkiv (Villy Nielsen).

7/4

Niels Thomsen Jerne, født 26/12 1780 Sønderho, død 9/7 1858 Sønderho, skipper. Gift 13/8 1815 Sønderho **Mette Sonnichsdatter**, født 16/3 1770 Sønderho, død 5/2 1853 Sønderho.

0 børn. se 17/9.

8 (side 796)

Søren Nielsen Jerne, født 10/3 1749 Jerne, død 23/3 1804 Sønderho, gårdejer. Gift I.g. 14/12 1773 Sønderho **Mette Jensdatter**, født 20/7 1755 Sønderho, død 23/9 1774 Sønderho. Gift 2.g. 6/1 1775 Sønderho **Anne Nielsdatter**, født 14/11 1742 Sønderho, død 11/4 1775 Sønderho. Gift 3.g. 11/6 1775 Sønderho **Karen Jensdatter**, født 2/8 1756 Sønderho, død 26/1 1806 Sønderho.

I barn i I. ægteskab. se 44/1/2.

0 børn i 2. ægteskab. se 68/3/2/7.

3 børn i 3. ægteskab. se 44/1/3.

8/1

Kiersten Sørensdatter, født 18/9 1774 Sønderho, død 23/12 1774 Sønderho.

8/2

Jens Sørensen Jerne, født 2/11 1777 Sønderho, død ?/7 1797 Sønderho.

8/3

Mette Sørensdatter, født 16/10 1780 Sønderho, død 21/6 1807 Sønderho.

8/4 Ff-45

Mette Sørensdatter, født 20/8 1791 Sønderho, død 18/8 1833 Sønderho. Gift 17/1 I 805 Sønderho **Las Pedersen Lassen**, født 18/5 1777 Sønderho, død 3/6 1858 Sønderho, gårdmand.

7 børn. se I 9/3.

9 (ikke med tidligere)

Mette Nielsdatter, født 20/6 1751 Jerne sogn, død 11/6 1819 Jerne. Gift 12/12 1783 Jerne

Jens Nielsen, født 27/5 1752, død 24/3 1822 Jerne, begr. 31/3.

2 børn.

9/1

Kiersten Jensdatter, født 22/4 1784 Jerne, død 8/4 1828, begr. 15/4 Jerne Kirkegaard. Gift 17/9 1820 Jerne **Peder Enevoldsen**, født 2/1 1779 Ilsted, døbt Gørding Kirke, død 11/7 1830, begr. 17/7 Jerne Kirkegaard, skrædder og husmand (s.a. Enevold Nielsen, Anna Pedersdatter).

2 børn

9/1/1

Jens Pedersen, født 28/5 1821 Jerne, konfirm. 1836 Jerne. Rejser 29/5 1837 til Ribe.

9/1/2

Johanne Pedersen, født 3/11 1822 Jerne, konfirm. 1837 Jerne. Rejser 8/4 1837 til Randerup.

9/2

Niels Jensen, født 1792 Jerne, døbt 20/9, død 21/5 1820 Jerne, skrædder. Ugift.

10 (ikke med tidligere)

Niels Nielsen, født 6/3 1954 Jerne, død ?