



Danskernes Historie Online

Danske Slægtsforskeres Bibliotek

Dette værk er downloadet fra Danskernes Historie Online

Danskernes Historie Online er Danmarks største digitaliseringsprojekt af litteratur inden for emner som personalhistorie, lokalhistorie og slægtsforskning. Biblioteket hører under den almennyttige forening Danske Slægtsforskere. Vi bevarer vores fælles kulturarv, digitaliserer den og stiller den til rådighed for alle interesserede.

Støt vores arbejde – Bliv sponsor

Som sponsor i biblioteket opnår du en række fordele. Læs mere om fordele og sponsorat her: <https://slaegtsbibliotek.dk/sponsorat>

Ophavsret

Biblioteket indeholder værker både med og uden ophavsret. For værker, som er omfattet af ophavsret, må PDF-filen kun benyttes til personligt brug.

Links

Slægtsforskeres Bibliotek: <https://slaegtsbibliotek.dk>

Danske Slægtsforskere: <https://slaegt.dk>

Dette er en afskrift af en slægtstavle udarbejdet af Anne Marie Grønnegaard.

Materialet er ikke omfattet af ophavsret.

Fotos er ældre end 50 år og ikke omfattet af ophavsret.

SØNDERHOSLÆGTER 1988-2005

Udarbejdet af
Anne Marie Grønnegaard
(1/5/2)

SUPPLERINGSBIND III

SØSKENDERÆKKE NR. 32

FAR NR. 51/3

MOR NR. 52/2

1. **Hans Jessen Mathiesen.**
Født 11/11 1718 Sønderho, død 7/10 1787 Sønderho.
2. **Anthoni Jesen.**
Født 16/10 1720 Sønderho, død 5/2 1790 Sønderho.
3. **Anne Jesdatter.**
Født 25/1 1725 Sønderho, død 24/6 1725 Sønderho.
4. **Anne Jesdatter.**
Født 11/4 1727 Sønderho, død 1805 Sønderho.
5. **Anne Jesdatter.**
Født 6/7 1729 Sønderho, død 16/5 1778 Sønderho.
6. **Thomas Jessen Mathiesen.**
Født 1732 Sønderho, død ?/7 1732 Sønderho.
7. **Edel Jesdatter.**
Født 1733 Sønderho, død 12/9 1733 Sønderho.
8. **Edel Jesdatter.**
Født 23/2 1736 Sønderho, død 19/6 1819 Sønderho.

1/7/1 (side 799)

Hans Hansen Jessen, født 17/10 1795 Sønderho, død 12/7 1877 Sønderho, skipper. Gift 1.g. 16/1 1821 Sønderho **Anna Nielsdatter**, født 27/9 1782 Sønderho, død 2/9 1822 Sønderho. Gift 2.g. 27/1 1825 Sønderho **Anna Margrethe Nielsdatter**, født 28/9 1790 Sønderho, død 3/7 1840 Sønderho. Gift 3.g. 22/1 1841 Sønderho **Anne Nielsdatter**, født 10/12 1801 Sønderho, død 7/3 1873 Sønderho.

1 barn i 1. ægteskab. se 52/1/5/8.

4 børn i 2. ægteskab. se 16457/3/3/2/1.

0 børn i 3. ægteskab. se 25/1/6.

2/1/1/4/4/1/1 (side 803)

Martha Johanne Brinch, født 26/12 1900 Skive, død ?. Gift 28/10 1927 **Harald Jensen**, født 15/10 1902 Aale, død ?, urmager. Bopæl Hundested.

1 barn.

2/1/1/4/4/1/1/1

Birgit Brinch Jensen, født 11/12 1936 Rigshospitalet, Kbhvn. Gift 12/11 1955 **Bent Petersen**, født 24/6 1936.

2 børn.

2/1/1/4/4/1/1/1/1

Jeanette Brinch Petersen, født 21/1 1957.

2 børn. Nærmere oplysninger mangler.

2/1/1/4/4/1/1/1/2

Winnie Brinch Petersen, født 6/9 1959. Bopæl Egevej 7, Vrøgum.

3 børn. Nærmere oplysninger mangler.

2/1/1/4/4/1/2

Jens Jensen Brinch, født 25/5 1902 Nr. Sundby, død 11/12 1952 Mølle, Sverige, selvstændig erhvervsdrivende. Gift 16/12 1936 Kbhvn`s Magistrat **Laurine Kristine Johanne Jensen**, født 4/9 1900 Aale, død 2/5 1990 Gladsaxe.

2 børn.

2/1/1/4/4/1/2/1 (side 804)

Helge Brinch, født 13/12 1937 Nykøbing S., statsaut. revisor. Gift 5/2 1970 Rødovre **Anne-Lis Jensen**, født 27/10 1943 Vor Frelsers sogn, Kbhvn., damefrisør (d.a. Axel Julius Christian Jensen, Karen Nina Marie Knudsen). Bopæl Rødovre.

3 børn.

2/1/1/4/4/1/2/1/1

Lars Brinch, født 24/8 1966 Kbhvn., teknisk chef på Rigshospitalet. Samboende med **Hanne Ladegaard Hansen**, født 14/10 1968 Jyllinge, sygeplejerske. Bopæl Jægerspris.

2/1/1/4/4/1/2/1/2

Michael Brinch, født 14/2 1970 Rødovre, forretningsfører. Samboende med **Maria Juul Jensen**, født 13/6 1974 Hedehusene, EDB-ansvarlig ved TDC (d.a. Karen og Christian Juul Jensen). Bopæl Dragør.

2/1/1/4/4/1/2/1/3

Nina Kristine Brinch, født 23/2 1971 Glostrup, jurist. Samboende med **Per Nielsen**, født 28/12 1969 Glostrup, slagtermester (s.a. Merete og John Christian Nielsen). Bopæl Rødovre.

1 barn.

2/1/1/4/4/1/2/1/3/1

Mattias Brinch Nielsen, født 11/2 2003 Frederiksberg Hospital.

2/1/1/4/4/1/2/2

Ulla Brinch, født 14/8 1941 Skt. Markus sogn, Frederiksberg, død 8/6 2005 Frederiksberg. Gift **Klaus**, født ?. Bopæl Frederiksberg.

1 barn. Nærmere oplysninger mangler.

2/1/1/4/4/3/1/1 (side 805)

Inge Tove Brinch, født 7/1 1937 Esbjerg. Gift 22/5 1961 Esbjerg **Holmer August Høenck**, født 12/5 1928 Tønning, Eidersted, olie-laborant i Michigan. Bopæl Michigan.

3 børn. Se de 3 første bøger.

2/1/1/4/4/3/2 (side 805)

Carl Brinch, født 5/10 1902 Esbjerg, død ?, guldsmedemester. Gift 2/10 1928 New York **Ingeborg Pedersen**, født 30/7 1904 Struer. Bopæl Grand Blanc, Michigan.

6 børn. Se de 3 første bøger.

2/1/1/4/4/3/3 (side 808)

Asta Brinch, født 19/6 1905 Vor Frelsers sogn, Esbjerg, død 24/10 1990 Kolding. Gift 9/9 1938 Middelfart **Andreas Jensen**, født 15/2 1897 Kolding, død 22/7 1965 Kolding, direktør (s.a. købmand Jens Peter Jensen, Ragnhild Jeremiasine Jordahn).

3 børn.

2/1/1/4/4/3/3/1

Aase Brinch Jensen, født 11/7 1939 Kolding, død 6/5 2004 Kolding, lægesekretær. Gift 11/3 1961 Kolding **Johan Sørensen**, født 29/5 1933 Kolding, direktør (s.a. kreaturesportør Johan Sørensen, Kamilla Brødsgaard). Bopæl Kolding.

1 barn.



*Asta Brinch og
Susanne Brinch Jernert*

2/1/1/4/4/3/3/1/1

Lene Brinch Sørensen, født 6/4 1967 Kolding, advokat. Samboende med **Martin Haug**, født 26/9 1964 Silkeborg, advokat (s.a. Agner Tholkild Haug, Birgit Madsen). Bopæl Hellerup.

1 barn

2/1/1/4/4/3/3/1/1/1

Niels Johan Brinch Haug, født 7/6 2004 Hellerup.

2/1/1/4/4/3/3/2

Jytte Brinch Jensen, født 23/3 1942 Kolding, sekretær. Gift 1.g. 6/5 1970 Kolding **Jan Ulrik Jernert**, født 19/11 1934 Hellerup sogn, Kbhvn., død 13/6 1992 Kolding, direktør (s.a. direktør Carl Vilhelm Jernert, Grethe Rønberg). Gift 2.g. 10/9 1995 Nyborg **Erik Broegaard**, født 12/1 1939 Zions sogn, Esbjerg, direktør (s.a. direktør Jørgen Oluf Broegaard, Ingrid Budtz Pedersen). Bopæl Nyborg.

2 børn.

2/1/1/4/4/3/3/2/1

Susanne Brinch Jernert, født 16/7 1971 Kolding, cand. negot. Gift 29/12 2001 Brahetrolleborg **Roel Kellenaers**, født 29/12 1965 Holland, marketingchef (s.a. ingeniør Nicolaas Kellenaers). Bopæl München.

2 børn.

2/1/1/4/4/3/3/2/1/1

Nicolaas Jernert Kellenaers, født 6/9 2002 Mexico.

2/1/1/4/4/3/3/2/1/2

Alexander William Jernert Kellenaers, født 8/8 2004 München.

2/1/1/4/4/3/3/2/2

Jens Ulrik Jernert, født 28/6 1973 Kolding, sælger. Gift 8/8 1998 Sønderho **Annette Snitgaard**, født 14/1 1965 Tønder, inspektør (d.a. vognmand Boye Snitgaard). Bopæl Tønder.

2/1/1/4/4/3/3/3

Anne Mette Brinch Jensen, født 15/12 1943 Kolding, lægesekretær. Gift 8/7 1966 Sci. Nikolai sogn, Kolding **Ib Steen Rasmussen**, født 4/6 1931 Vor Frelers sogn, Esbjerg, grosserer (s.a. direktør Aage Benedictus Rasmussen, Frida Møller). Ægteskabet opløst. Bopæl Esbjerg.

2 børn.

2/1/1/4/4/3/3/3/1 (side 809)

Helle Brinch Steen Rasmussen, født 10/7 1966 Vor Frelers sogn, Esbjerg, cand. merc. Samboende med **Marcus Ottsen**, født 20/7 1966 Viborg Søndre sogn, cand. merc. (s.a. overlæge Paul Eyvind Ottsen, Birgith Møller). Bopæl Kbhvn.

2 børn.

*Else Brinch og
Erik Alexander Pedersen*



2/1/1/4/4/3/3/1/1

Paul Sebastian Brinch Ottsen, født 23/5 1996 Skt. Lukas sogn, Århus.

2/1/1/4/4/3/3/1/2

Cecilie Brinch Ottsen, født 25/3 2002 Skt. Johannes sogn, Kbhvn.

2/1/1/4/4/3/3/2

Annette Brinch Steen Rasmussen, født 21/5 1972 Vor Frelsers sogn, Esbjerg, friskolelærer. Gift 26/6 1999 Oxholm Kirke, Brovst **Klaus René Iversen**, født 23/11 1963 Brovst, cand. jur. (s.a. Knud Iver Iversen, Annegrethe Pedersen). Bopæl Sennels, Thisted.

2 børn.

2/1/1/4/4/3/3/2/1

Anne Katrine Brinch Iversen, født 22/2 2000 Vor Frelsers sogn, Esbjerg.

2/1/1/4/4/3/3/2/2

Mads Holger Brinch Iversen, født 4/6 2002 Sennels, Thisted.

2/1/1/4/4/3/5

Else Brinch, født 7/9 1914 Vor Frelsers sogn, Esbjerg, død 12/11 1991 Esbjerg. Gift 18/5 1935 Vor Frelsers sogn, Esbjerg **Erik Alexander Pedersen**, født 30/8 1910 Vor Frelsers sogn, Esbjerg, død 30/9 1976 Køge, bogholder (s.a. skomager Jeppe Mortensen Pedersen, Inger Sofie Marie Hansen). Ægteskabet opløst.

3 børn.

2/1/1/4/4/3/5/1

Flemming Brinch, født 25/6 1938 Holstebro, ingeniør (Pedersen slettet). Gift 1.g. 12/1 1964 Guldager **Ulla Irene Kristensen**, født 19/11 1941 Zions sogn Esbjerg, død 3/2 1986 Lap Coudalere, Frankrig, dekoratør (d.a. Oline og Kristen Kristensen). Gift 2.g. 14/2 1991 Fort Lauderdale, Florida, USA **Jytte Majgaard**, født 6/8 1942 Karup (d.a. Asta og Jens Peter Majgaard). Bopæl Alminde.

2 børn.

2/1/1/4/4/3/5/1/1

Lottie Brinch-Pedersen, født 14/6 1965 Vor Frelsers sogn, Esbjerg. Gift 19/1 1991 Paris, Frankrig **David P. Boutelle**, født 19/1 1951 Houston, Texas, USA, direktør. Bopæl Katy, Texas, USA.

1 barn.

2/1/1/4/4/3/5/1/1/1

Michael Steven Boutelle, født 30/4 1983 Kvaglund sogn, Esbjerg.

2/1/1/4/4/3/5/1/2

Kern Brinch-Pedersen, født 10/2 1973 Vor Frelsers sogn, Esbjerg, død 15/7 2002 Vejle.

2/1/1/4/4/3/5/2

Benthe Brinch Pedersen, født 27/2 1942 Holstebro, underdirektør Gift 28/7 1962 Jerne sogn, Esbjerg **Arne Andreas Hansen**, født 20/6 1940 Vor Frelsers sogn, Esbjerg, afdelingschef (s.a. Andreas Christian Hansen, Maren Elfrida Madsen). Bopæl Allerød.

2 børn.

2/1/1/4/4/3/5/2/1

Per Brinch, født 15/4 1963 Vor Frelsers sogn, Esbjerg, informationsdirektør. Gift 27/12 1995 Kgs. Lyngby **Heidi Mette Vodskov Nielsen**, født 12/7 1963 Kbhvn., advokatsekretær. Bopæl Lyngby.

2 børn.

2/1/1/4/4/3/5/2/1/1

Mette Louise Brinch, født 5/9 1993 Gentofte.

2/1/1/4/4/3/5/2/1/2

Mathias Rasmus Brinch, født 10/2 1997 Gentofte.

2/1/1/4/4/3/5/2/2

Søren Brinch, født 9/12 1965 Vor Frelsers sogn, Esbjerg, kundedchef. Gift 27/7 1996 Trinitatis sogn, Kbhvn. **Pia Skibby Hansen**, født 9/9 1968 Kbhvn. ejendomsadministrator (d.a. Inger Marie og Eluf Axel Hansen). Bopæl Kbhvn.

1/1/4/4/3/5/3

Jes Brinch, født 16/3 1954 Ørsted, overflyveleder. Gift 11/4 1981 Værløse **Birgitte Susanne Marie Jørgensen**, født 19/5 1952 Sorø, kontorfuldmægtig (d.a. Karen Gurli og Erik Bjarne Jørgensen). Bopæl Bagsværd.

2/1/1/4/4/3/6 (ikke med tidligere)

Dødfødt dreng, født 27/9 1921 Zions sogn, Esbjerg.

2/1/1/4/4/4/1 (side 809)

Anna Brinch Larsen, født 21/10 1905 Vor Frelsers sogn, Esbjerg, død 13/3 1992 Vor Frelsers sogn, Esbjerg. Gift 5/10 1930 Vor Frelsers sogn, Esbjerg **Johnny Willy Thomsen**, født 1/3 1902 Sønderho, død 6/2 1987 Vor Frelsers sogn, Esbjerg, radiotelegrafist, senere kriminal-

Jens Andreas Larsen



assistent.

3 børn. se 30/1/2/5/3/5/5.

2/1/1/4/4/4/2 (side 810)

Jens Andreas Larsen, født 31/5 1908 Vor Frelsers sogn, Esbjerg, død 4/1 1991 Grenå, overlæge Ørsted, dr. K.M-R, formand for den alm. danske Lægeforening 1964-70. Gift 3/3 1933 Sct. Jacobs sogn, Kbhvn. **Else Fanny Lindhardt Mortensen**, født 13/9 1903 Nr. Alslev, død 7/11 2003 Randers (d.a. proprietær, slagtermester Morten Valdemar Mortensen, Caroline Lindhardt). Ægteskabet opløst.

2 børn.

1 barn (mor: Jytte Lyngaa Jensen).

2/1/1/4/4/4/2/1

Kirsten Jytte Larsen, født 1/1 1937 Vor Frelsers sogn, Esbjerg, hospitalslaborant. Gift 18/2 1961 Ørsted **Henning Svelle**, født 12/4 1937 Zions sogn, København, læge (s.a. Harald Svelle). Ægteskabet opløst. Bopæl Ørsted.

4 børn.

2/1/1/4/4/4/2/1/1

Anne Line Svelle, født 26/8 1962 Ørsted, cand. mag., børne-kulturkoordinator og sygeplejerske. Gift 1/5 1999 Århus **Niels Overgaard Lehmann**, født 7/3 1962 Fredericia, lektor/institutleder på Aarhus Universitet (s.a. Else og Henning Lehmann). Bopæl Elsted v/Århus.

2 børn.

2/1/1/4/4/4/2/1/1/1

Oskar Svelle Lehmann, født 2/6 1999 Århus.

2/1/1/4/4/4/2/1/1/2

Theis Olander Svelle Lehmann, født 22/9 2000 Århus.

2/1/1/4/4/4/2/1/2

Bettina Merete Svelle, født 7/2 1965 Ørsted, sygeplejerske. Gift 17/6 1995 Udby **Torsten Juul Jacobsen**, født 11/9 1965 Aalborg, lærer (s.a. Christian Jacobsen, Else Juul). Bopæl Hjørring.

5 børn.

2/1/1/4/4/4/2/1/2/1

Josefine Juul Svelle, født 21/5 1992 Aalborg.

2/1/1/4/4/4/2/1/2/2

Mathilde Juul Svelle, født 12/5 1994 Aalborg.

2/1/1/4/4/4/2/1/2/3

Frederikke Juul Svelle, født 4/1 1998 Aalborg.

2/1/1/4/4/4/2/1/2/4

Sebastian Juul Svelle, født 17/9 2002 Aalborg.

2/1/1/4/4/4/2/1/2/5

Marius Juul Svelle, født 9/11 2004 Aalborg.

2/1/1/4/4/4/2/1/3

Torsten Mikael Svelle, født 18/12 1966 Skanderborg, civilt ansat ved Jyske Dragonregiment. Gift 29/5 1999 Måbjerg Kirke **Dorthe Brødbæk Kristensen**, født 21/10 1971 Holstebro, lægesekretær (d.a. Inge og Hans Kristensen). Bopæl Holstebro.

2 børn.

2/1/1/4/4/4/2/1/3/1

Martin Brødbæk Svelle, født 26/1 1992 Holstebro Centralsygehus.

2/1/1/4/4/4/2/1/3/2

Rikke Brødbæk Svelle, født 7/8 1996 Holstebro Centralsygehus.

2/1/1/4/4/4/2/1/4

Steffen Ulrik Svelle, født 14/5 1969 Hjørring, cand. phil. Samboende med **Line Brüner**, født 13/2 1974 Herning, stud. mag (d.a. tekstilingeniør Carl Christian Brüner, Hanne Bak). Bopæl Århus.

1 barn.

2/1/1/4/4/4/2/1/4/1

Mads Braüner Svelle, født 30/3 2002 Århus.

2/1/1/4/4/4/2/2

Jørgen Anders Brinch Lindhardt, født 10/3 1942 Århus, overlæge (navneforandring fra Larsen). Gift 11/7 1964 Sct. Nikolaj sogn, Rønne, Bornholm **Hanne Petersen**, født 20/12 1941 Rønne, hospitalslaborant (d.a. vulkanisør Victor Lund Petersen, Erna Jørgensen). Bopæl Aalborg.

4 børn.

2/1/1/4/4/4/2/2/1

Christel Birgitte Lindhardt, født 6/3 1965 Ørsted, pædagog. Bopæl Lystrup.

2/1/1/4/4/4/2/2/2

Christina Ninette Lindhardt, født 21/10 1967 Ørsted, afdelingsleder i Sygesikringen Nordjyllands Amt. Gift 30/9 2000 Sct. Hans sogn, Odense **Michael Ingemann**, født 5/6 1968 Vorup S, produktchef (s.a. lærer Hans Ingemann Pedersen,

Anni Clara Lindahl Olesen). Bopæl Stevnstrup.

2 børn.

2/1/1/4/4/4/2/2/1

Alexander Ingemann Lindhardt, født 28/5 1999 Herning.

2/1/1/4/4/4/2/2/2

Nikolaj Ingemann Lindhardt, født 25/2 2002 Holstebro.

2/1/1/4/4/4/2/2/3

Charlotte Lindhardt, født 28/9 1968 Holbæk, lærer. Bopæl Aalborg.

2 børn.

2/1/1/4/4/4/2/2/3/1

Sophie Amalie Lindhardt, født 18/3 1998 Århus.

2/1/1/4/4/4/2/2/3/2

Christian Victor Lindhardt, født 18/3 2000 Ansgar sogn, Odense.

2/1/1/4/4/4/2/2/4

Christian Lindhardt, født 2/1 1973 Ørsted, læge. Gift 29/1 2000 Sct. Hans sogn, Odense **Charlotte Dreyer Skov**, født 12/4 1972 Skælskør, museumsinspektør (d.a. IT-direktør Ebbe Dreyer Skov, Inge Andersen). Bopæl Aalborg.

2/1/1/4/4/4/2/3

Jesper Lyngaa Jensen, født 9/7 1964 Ørsted, ufaglært anlægsgartner. Gift 29/2 2000 Skagen **Mette Jespergaard**, født 4/11 1957 Skagen, laborant. Bopæl Århus.

2/1/1/4/4/4/3 (side 811)

Margot Andrea Larsen, født 26/8 1912 Vor Frelsers sogn, Esbjerg, død 30/3 1990 Vor Frelsers sogn, Esbjerg.

2/1/1/4/4/4/4

Mathilde Larsine Larsen, født 7/6 1915 Esbjerg, død 25/4 1995 Randers, ekspeditionssekretær ved Randers kommune. Gift 24/12 1940, Esbjerg **Gunnar Nielsen**, født ?, død 9/5 1955 Kbhvn. Ægteskabet opløst.

2 børn.

2/1/1/4/4/4/4/1

Anders Buhl Nielsen, født 23/1 1942 Frederiksberg, Kbhvn., læge. Gift 2/4 1966 Randers **Britta Plejdrup**, født 9/5 1941 Randers, hospitalslaborant (d.a. Herdis og Børge Plejdrup). Bopæl Bindslev.

3 børn.

2/1/1/4/4/4/4/1/1

Peter Mek Buhl Nielsen, født 31/5 1967 Århus, ingeniør. Gift 12/4 1995 Kbhvn.'s Rådhus **Fatma Peker**, født 7/6 1971 Konya, Tyrkiet, pædagog. Bopæl Valby.

2 børn.

2/1/1/4/4/4/4/1/1/1

Aysel Buhl Peker, født 9/7 1997 Kbhvn.

2/1/1/4/4/4/4/1/1/2

Ilhan Buhl Peker, født 8/1 2003 Kbhvn.

2/1/1/4/4/4/4/1/2

Claus Buhl Nielsen, født 22/4 1969 Århus, læge. Gift 20/8 1994 Sindal **Nicole Maria Langkilde**, født 1/1 1970 Hjørring, dramaturg (d.a. Kelly Langkilde, Lisbeth Reinbacher). Bopæl Sindal v/Frederikshavn.

3 børn.

2/1/1/4/4/4/4/1/2/1

Enzo Buhl Langkilde, født 10/2 1995 Kbhvn.

2/1/1/4/4/4/4/1/2/2

Anna-Mae Fanny Buhl Langkilde, født 28/10 1996 Kbhvn.

2/1/1/4/4/4/4/1/2/3

Paula Herdis Fanny Buhl Langkilde, født 19/11 2002 Kbhvn.

2/1/1/4/4/4/4/1/3

Malene Buhl Nielsen, født 21/1 1973 Hjørring, jordemoderstuderende. Gift 15/1 2005 Kbhvn. **Jesper Clausen**, født 19/12 1973 Århus, lærer (s.a. Karen og Henning Clausen). Bopæl Hammel og Århus.

2 børn.

2/1/1/4/4/4/4/1/3/1

Freja Buhl Clausen, født 14/2 2001 Århus.

2/1/1/4/4/4/4/1/3/2

Nikoline Buhl Clausen, født 9/9 2002 Århus.

2/1/1/4/4/4/4/2

Per Buhl Nielsen, født 2/5 1943 Århus, adjunkt. Gift 18/11 1967 Fredericia **Elsemarie Garm**, født 25/4 1945 Fredericia, adjunkt. Bopæl Stårup, Højslev.

3 børn.

2/1/1/4/4/4/4/2/1

Karenlise Nielsen, født 4/2 1970 Århus.

2/1/1/4/4/4/4/2/2

Sidsel Garm Nielsen, født 20/10 1973 Thisted.

2/1/1/4/4/4/4/2/3

Anne Birgitte Garm Nielsen, født 1/5 1981 Thisted.

2/1/1/4/4/4/5

Anders Peter Larsen, født 15/2 1918 Esbjerg, død 12/1 1992 Løgstør, apoteker. Gift **Elisabeth Marie Melchiorsen**, født 7/12 1922 Frederikshavn. Bopæl Løgstør.

5 børn.

2/1/1/4/4/4/5/1

Anette Larsen, født 19/7 1947, apotekerassistent. Gift 16/11 1968 Løgstør **Torkil Junker Pugh**, født 9/9 1945. Ægteskabet opløst. Bopæl Brønderslev.

3 børn.

2/1/1/4/4/4/5/1/1

Bjarne Mikael Junker Pugh, født 28/4 1969 Viborg.

2/1/1/4/4/4/5/1/2

Thomas Junker Pugh, født 7/12 1970 Hjørring.

2/1/1/4/4/4/5/1/3 (side 812)

Lars Ole Pugh, født 18/4 1978 Hjørring.

2/1/1/4/4/4/5/2

Ole Melchior Larsen, født 7/1 1949 Ringkøbing, ingeniør. Gift 8/6 1974 Kbhvn. **Birte Bendixen**, født 1/4 1949 Gesten, sygeplejerske (d.a. Gustav Bendixen, Marie Kirstine Jensen). Bopæl Filskov.

3 børn.

2/1/1/4/4/4/5/2/1

Carsten Brinch Larsen, født 28/7 1974 Hellig Kors sogn, Kbhvn., ingeniør. Gift 26/8 2000 Grindsted **Karen Rønberg**, født 10/3 1973 Grindsted, kontorassistent (d.a. Knud Nielsen, Sanne Rønbjerg). Bopæl Grindsted.

2 børn.

2/1/1/4/4/4/5/2/1/1

Julie Rønberg Larsen, født 10/8 1999 Aalborg.

2/1/1/4/4/4/5/2/1/2

Mathias Rønberg Larsen, født 2/4 2003 Grindsted.

2/1/1/4/4/4/5/2/2

Jacob Brinch Larsen, født 22/1 1976 Hellig Kors sogn, Kbhvn., ingeniør. Bopæl Kolding.

2/1/1/4/4/4/5/2/3

Peter Brinch Larsen, født 23/10 1981 Vor Frelsers sogn, Esbjerg, stud. polyt. Bopæl Kgs. Lyngby.

2/1/1/4/4/4/5/3 (side 812)

Anders Brinch Larsen, født 7/7 1953 Aalborg, ingeniør. Gift 15/1 1977 Aalborg **Kirsten Larsen**, født 22/8 1954 Tolstrup, lærer (d.a. Inga og Laurids Valdemar Larsen). Bopæl Kalundborg.

4 børn.

2/1/1/4/4/4/5/3/1

Frederik Brinch Larsen, født 28/9 1977 Aalborg, cand. merc. Bopæl Kbhvn.

2/1/1/4/4/4/5/3/2

Valdemar Brinch Larsen, født 4/8 1979 Sønderborg, stud. med. Bopæl Århus.

2/1/1/4/4/4/5/3/3

Magnus Brinch Larsen, født 10/12 1980 Sønderborg, ingeniør. Bopæl Kbhvn.

2/1/1/4/4/4/5/3/4

Johanne Brinch Larsen, født 17/9 1988 Holbæk. Bopæl Kalundborg.



*Grete Græsbøl og
Peder Mathias Brinch-Møller*

2/1/1/4/4/4/5/4

Birgitte Larsen, født 25/12 1954 Aalborg, selvstændig. Gift **Hans Welling**, født 24/2 1950 Løgstør, bilforhandler (s.a. Jørgen Sorvad Welling, Martha Haldrup). Bopæl Løgstør.

2 børn.

2/1/1/4/4/4/5/4/1

Malene Welling, født 8/11 1975 Farsø, socialrådgiver. Bopæl Kbhvn.

2/1/1/4/4/4/5/4/2

Niels Welling, født 2/7 1977 Farsø, ingeniør. Bopæl Kbhvn.

2/1/1/4/4/4/5/5

Poul Brinch Larsen, født 20/5 1965 Kolding, ingeniør. Samboende med **Dorina Hammond**, født 20/1 1975 Ghana, beklædningsdesigner (d.a. Albert Hammond, Matilda Hackman). Bopæl Ringsted.

2/1/1/4/4/6/1 (side 813)

Peder Mathias Brinch-Møller, født 23/10 1917 Brenderup, ingeniør og fabrikant, R. Dbg. Gift 1.g. 24/4 1943 Vor Frelsers sogn, Esbjerg **Grete Græsbøl**, født 3/9 1919 Frøstrup, død 14/11 1983 Skive (d.a. direktør Ole Christian Græsbøl, Alma Marie Margrethe Steffensen). Gift 2.g. 15/12 1990 Bethlehemskirken, Kbhvn. **Kirsten Løf**, født 29/10 1934 Nørager, Djursland (d.a. Holger Pedersen, Anna Kathrine Claudine Christensen). Bopæl Skive.

4 børn.

2/1/1/4/4/6/1/1

Anni Brinch-Møller, født 26/8 1944 Lindevang, døbt Vanløse, kontorass. Gift 31/5 1969 Skive **Niels Erik Sørensen**, født 15/4 1944 Durup, direktør (s.a. Ingeborg og Søren Niss Sørensen). Bopæl Balling.

2 børn.

2/1/1/4/4/6/1/1/1

Henrik Brinch Sørensen, født 21/5 1971 Skive, direktør. Samboende med **Ulla Pia Andersen**, født 14/1 1969

Skanderborg, sælger (d.a. Erika og Svend Andersen). Bopæl
Århus.

1 barn.

2/1/1/4/4/6/1/1/1/1

Alberte Brinch Sørensen, født 24/8 2004 Århus.

2/1/1/4/4/6/1/1/2

Pia Brinch Sørensen, født 23/5 1974 Skive, zoneterapeut. Gift
1/10 2005 Skive **Jacob Møller Nielsen**, født 6/4 1977 Skive,
pædagog (s.a. Birgit Lund Nielsen, Bent Madsen Sørensen).
Bopæl Skive.

1 barn.

2/1/1/4/4/6/1/1/2/1

Leah Brinch Nielsen, født 24/10 2004 Skive.

2/1/1/4/4/6/1/1/2

Lis Brinch-Møller, født 28/1 1947 Frederiksberg, trafikassistent.
Gift 28/12 1968 Skive **Jens Hother Grabow**, født 17/4 1946
Vinding, afdelingschef (s.a. Jens Henrik Grabow, Inge Aggerbeck).
Bopæl Vallensbæk.

2 børn.

2/1/1/4/4/6/1/2/1

Jette Grabow, født 14/8 1970 Sundby sogn, Kbhvn., økono-
michef. Bopæl Tåstrup.

2/1/1/4/4/6/1/2/2

Gitte Grabow, født 23/1 1973 Tårnby, aktuar. Bopæl Amager.

2/1/1/4/4/6/1/3

Jan Brinch-Møller, født 21/6 1950 Frederiksberg, ingeniør. Gift
19/10 1974 Kolby, Samsø **Karin Nielsen**, født 2/4 1950
Tranebjerg, Samsø, salgsmedarbejder (d.a. Mads Jacob Nielsen,
Aase Jensen). Bopæl Skive.

2 børn.

2/1/1/4/4/6/1/3/1

Thomas Brinch-Møller, født 21/4 1975 Sct. Knud sogn,
Odense, industriel designer. Bopæl Kolding.

2/1/1/4/4/6/1/3/2

Lone Brinch-Møller, født 26/5 1979 Vor Frelsers sogn,
Esbjerg, butiksassistent. Bopæl Fiskbæk.

2/1/1/4/4/6/1/4

Birte Brinch-Møller, født 23/7 1961 Gladsaxe, sygehjælper. Gift
18/8 1990 Tårnby **John Kirkegaard**, født 24/4 1963 Århus, bank-
inspektør (s.a. Poul Kirkegaard, Birthe Korning Ovesen). Bopæl
Greve.

2 børn.

2/1/1/4/4/6/1/4/1

Marie Brinch-Møller Kirkegaard, født 20/6 1991 Højdevang
sogn, Kbhvn.

2/1/1/4/4/6/1/4/2

Sofie Brinch-Møller Kirkegaard, født 16/3 1995 Kildebrønds sogn, Kbhvn.

2/1/1/4/4/6/2 (side 813)

Mogens Brinch-Møller, født 1/2 1919 Balslev pr. Ejby, gårdejer "Bakkegården" Horsens. Gift 30/10 1942 Kauslunde **Anna Kathrine Munk**, født 17/9 1920 Skrillinge, Kauslunde sogn (d.a. gårdejer Marius Munk, Kristine Nielsen). Bopæl Horsens.

4 børn.

2/1/1/4/4/6/2/1

Povl Marius Brinch-Møller, født 9/8 1943 Skrillinge, Kauslunde sogn, død 11/4 1944 Hjulby, Nyborg, begr. Kauslunde.

2/1/1/4/4/6/2/2

Paul Brinch-Møller, født 26/2 1945 Hjulby, Nyborg sogn, indkøbschef (tilføjlet bindestreg). Gift 5/6 1976 Cameroum Douala, Afrika **Lis Hansen**, født 8/9 1950 Klejsgård, Juelsminde, sekretær (d.a. gårdejer Frede Hansen, fabrikant Maria Hansen). Bopæl Horsens.

2 børn.

2/1/1/4/4/6/2/2/1 (side 814)

Peter Thomas Brinch-Møller, født 28/7 1978 Horsens, tømrer. Bopæl Horsens.

2/1/1/4/4/6/2/2/2

Mette Christina Brinch-Møller, født 15/4 1982 Horsens, sygeplejerske. Bopæl Århus.

2/1/1/4/4/6/2/3

Klavs Brinch-Møller, født 3/2 1949 Hjulby, Nyborg sogn, fabrikant. Gift 1/2 1975 Klosterkirken Horsens **Jane Aaris Mortensen**, født 24/1 1953 Horsens, sygeplejer (d.a. vognmand Viggo Hartvig Mortensen, Inge Høst-Aaris). Bopæl Horsens.

2 børn.

2/1/1/4/4/6/2/3/1

Line Aaris Brinch-Møller, født 26/7 1975 Bogense, sygeplejerske. Bopæl Århus.

2/1/1/4/4/6/2/3/2

Anne Aaris Brinch-Møller, født 23/4 1979 Vejle, eksportingeniør. Bopæl Horsens.

2/1/1/4/4/6/2/4

Marianne Brinch-Møller, født 12/12 1956 Thorsvang, apotekerassistent. Gift 23/6 1984 Klosterkirken, Horsens **Lars Lind Thomsen**, født 31/12 1955 Århus, supervisor (s.a. revisor Helge Lind Thomsen, Ida Lind Thomsen). Bopæl Horsens.

2 børn.

2/1/1/4/4/6/2/4/1

Anette Brinch Lind Thomsen, født 16/6 1985 Horsens, gymnasieelev. Bopæl Horsens.

2/1/1/4/4/6/2/4/2

Pernille Brinch Lind Thomsen, født 20/6 1992 Horsens.

2/1/1/4/4/6/3

Gudrun Brinch Møller, født 1/10 1920 Gelsted, sygeplejerske. Gift 11/5 1951 Torsted **Vagn Jespersen**, født 2/5 1917 Nysted, proprietær "Annaslyst", Nysted (s.a. proprietær Dines Larsen Jespersen, Mine Andersen). Bopæl Nysted.

2 børn.

2/1/1/4/4/6/3/1

Anet Birgitta Brinch Jespersen, født 23/6 1959 "Annalyst", Nysted, bankassistent. Gift 17/5 1986 Vantore **John Henrik Rønnebro**, født 23/8 1954 Nykøbing F., smedemester (s.a. hovmester Ove Richardt Rønnebro, Karen-Lise Christensen). Bopæl Nykøbing F.

2 børn.

2/1/1/4/4/6/3/1/1

Mathias Rønnebro, født ?? 1989 Nykøbing F.

2/1/1/4/4/6/3/1/2

Klara Maria Rønnebro, født 26/7 1996 Tjekiet.

2/1/1/4/4/6/3/2

Torben Brinch Jespersen, født 25/8 1963 "Annalyst", Nysted, landmand. Gift 23/12 1992 Nysted Rådhus **Dorte Raahauge Nielsen**, født 21/4 1965 Kalundborg, sygeplejerske (d.a. Lis og Ove Nielsen). Bopæl "Annalyst" Nysted.

2 børn.

2/1/1/4/4/6/3/2/1

Mathilde Jespersen, født 3/3 1995 Kettinge.

2/1/1/4/4/6/3/2/2

Mikkel Jespersen, født 12/4 1992 Kettinge.

2/1/1/4/4/6/4

Annalise Krestine Brinch-Møller, født 8/7 1928 Viby Vestergaard, Udby, husmoder. Gift 11/5 1951 Torsted **Erik Petersen**, født 8/8 1918 "Tranemosegaard", Søllested, gårdejer (s.a. Rasmus Emil Petersen, Henryette Larsen). Bopæl Søllested.

3 børn.

2/1/1/4/4/6/4/1 (side 815)

Ole Brinch Petersen, født 17/4 1953 Søllested, gårdejer. Gift 24/5 1980 Vejgård **Lone Esther Jørgensen**, født 17/3 1953 Søborg, pædagog (d.a. Henning Jørgensen, Grete Jensen). Bopæl "Tranemosegård", Søllested.

2 børn.

2/1/1/4/4/6/4/1/1

Thomas Brinch Petersen, født 22/2 1981 Søllested, skolelev.

2/1/1/4/4/6/4/1/2

Martin Brinch Petersen, født 10/2 1983 Søllested, skoleelev.

2/1/1/4/4/6/4/2

Lene Brinch Petersen, født 12/10 1955 Søllested, bioanalytiker. Gift 2/6 1979 Søllested **Flemming Bøje Rasmussen**, født 18/4 1953 Tirsted, gårdejer (s.a. Else og Børge Rasmussen). Bopæl Søllested.

3 børn.

2/1/1/4/4/6/4/2/1

Michael Brinch Rasmussen, født 17/10 1980 Landet, landmand.

2/1/1/4/4/6/4/2/2

Camilla Brinch Rasmussen, født 19/9 1982 Landet, studerende.

2/1/1/4/4/6/4/2/3

Bente Brinch Rasmussen, født 9/3 1985 Landet, gymnasieelev.

2/1/1/4/4/6/4/3

Hanne Brinch Petersen, født 14/11 1961 Søllested, farmaconom. Gift 4/6 1988 Søllested **Werner Mollerup**, født 5/7 1960 Helsingør, faglig sekretær (s.a. Hanne og Erling Mollerup). Bopæl Nakskov.

2 børn.

2/1/1/4/4/6/4/3/1

Christian Brinch Mollerup, født 1/6 1991 Nakskov.

2/1/1/4/4/6/4/3/2

Rasmus Brinch Mollerup, født 12/6 1994 Nakskov.

2/2/1/4/3/7/1 (side 821)

Helge Hermansen, født 22/2 1920 Tarup, Odense, handelsingartner. Gift 10/8 1949 Kolding **Gertrud Martha Plamp**, født 17/5 1919 Lauenburg, Tyskland). Bopæl Kolding.

2 børn.

2/2/1/4/3/7/1/1

Torben Günter Hermansen, født 31/12 1955 Kolding, lektor, cand. scient. Gift 1994 Kolding **Alice Martinsen**, født 24/1 1956 Esbjerg, lektor, cand. mag. (d.a. Elvin Martinsen). Bopæl Nakskov.

2 børn.

2/2/1/4/3/7/1/1/1

Grith Hermansen, født 28/9/1988 Nykøbing F.

2/2/1/4/3/7/1/1/2

Rune Hermansen, født 6/10 1994 Nykøbing F.

2/2/1/4/3/7/1/2

Anne Mette Hermansen, født 18/4 1958 Kolding, fysioterapeut. Gift 1992 Århus **Ole Bækgaard Nielsen**, født 1961 Kolding, lektor (s.a. Alfred Nielsen). Bopæl Århus.

1 barn.

2/2/1/4/3/7/1/2/1

Nete Nielsen, født 1993 Århus.

2/5/4/4

Jørgen Madsen Anthonisen, født 27/2 1809 Sønderho, død før 1855 Wyck, sømand. Gift ? **Maria Dorothea Bachhaus**, født 15/3 1811 Tønning, død 30/1 1880 Sønderho.

9 ? børn. Se Ekstra Lister 18831.

2/5/4/4/1

Catharina Maria Anthonisen, født 1831 Tønning.

2/5/4/4/2

Anna Amalie Anthonisen, født 1833 Tønning.

2/5/4/4/3

Hellegina Maria Carolina Anthonisen, født 1835 Tønning.

2/5/4/4/4

Johann Anthoni Anthonisen, født 30/11 1837 Tønning.

2/5/4/4/5

Heinrich Carl Anthonisen, født 13/10 1839 Tønning.

2/5/4/4/6

Emil Jerick Carl Anthonisen, født 8/9 1841 Tønning.

2/5/4/4/7

Johannes Eduard Cornelius Anthonisen, født 10/9 1843 Wyck, Føhr, død 23/7 1903 Sønderho, smed. Gift 6/3 1873 Sønderho **Johanne Møller**, født 24/12 1835 Sønderho, død 29/3 1896 Sønderho.

1 barn. se 32/2/11/3/8.

2/5/4/4/7/1

Dødfødt dreng, født 2/12 1873 Sønderho.

2/5/4/4/8

Frederich Wilhelm Anthonisen, født 8/10 1845 Wyck.

2/5/4/4/9

Fritz Jørgen Anthonisen, født 9/3 1848 Wyck.

2/11/3/2 (side 832)

Jørren Nielsen Møller, født 5/4 1822 Sønderho, død 18/6 1888 Krautsand, Tyskland, skibsfører. Gift juli 1853 Krautsand **Luise Pauline Heuer**, født 23/11 1823 Krautsand, død 6/3 1901 Krautsand (d.a.Christian Heuer og Anna Dorothea Elisabeth Otte).

6 børn. (ikke med tidligere).

2/11/3/2/1

Marie Auguste Dorothea Møller, født 8/1 1855 Krautsand, død 14/2 1939 Krautsand. Gift ? **Jacob Georg Junge**, født 28/9 1860, død 7/9 1916 Krautsand, flodskipper på Krautsand.

3 børn.

2/11/3/2/1/1

Jürgen Hinrich Junge, født 20/7 1891 Krautsand, død 29/1 1957 Krautsand. Gift 29/12 1925 Krautsand **Emma Therese Fahrstedt**, født 19/12 1898 Krautsand, død 14/1 1948 i Stade.

3 børn.

2/11/3/2/1/1/1

Klaus Georg Hermann Junge, født 21/9 1926 Krautsand.

2/11/3/2/1/1/2

Jürgen Oskar Junge, født 21/7 1929 Krautsand.

2/11/3/2/1/1/3

Anna Marie Pauline Junge, født 8/4 1932 Krautsand.

2/11/3/2/1/2

Pauline Rebecka Junge, født 10/5 1893 Krautsand.

2/11/3/2/1/3

Klaus August Gustav Junge, født 9/12 1894 Krautsand.

2/11/3/2/2

Theodor Christian Nielsen Møller, født 12/12 1856 Krautsand.

2/11/3/2/3

Johann Gustav Jürgen Møller, født 27/1 1859 Krautsand, død 22/3 1859 Krautsand.

2/11/3/2/4

Georg Heinrich August Møller, født 31/8 1860 Krautsand, død 28/11 1899 Krautsand, bager og gæstgiver. Gift 16/5 1890 Krautsand **Johanne Marie Dorothea Wichers**, født 13/2 1868 Krautsand, død 19/8 1957 Krautsand. 5 børn.

2/11/3/2/4/1

Paula Marie Bertha Møller, født 23/7 1890 Krautsand, død ?. Gift 10/6 1913 Krautsand **Johan Jakob Hermann Bordthäuser**, født ?, død ?, gartner i Krautsand og fra 1925 handelsgartner i Drochtersen. 1 barn.

2/11/3/2/4/1/1

En dreng, født ? Krautsand, død 12/9 1925 Krautsand.

2/11/3/2/4/2

Ida Johanne Mathilde Møller, født 23/7 1890 Krautsand.

2/11/3/2/4/3

Dora Luise Auguste Møller, født 17/6 1893 Krautsand, død ?? 1981 Krautsand. Gift 24/2 1920 Krautsand **Peter Johann Julius Behrmann**, født 17/8 1895 i ?, død 5/1 1975 Krautsand.

2 børn.

2/11/3/2/4/3/1

Marga Marie Magdalena Behrmann, født 20/6 1921 Krautsand.

2/11/3/2/4/3/2

Anna Lisa Adele Siegrid Behrmann, født 18/4 1925 Krautsand.

2/11/3/2/4/4

Johann Jürgen Theodor Møller, født 21/1 1896 Krautsand, død 21/6 1916 (faldt ved La Folie 5. Garde Regiment 7. Kompagni).

2/11/3/2/4/5

Ella Anna Georgine Møller, født 7/4 1898 Krautsand, død 19/5 1978 Krautsand. Gift 22/2 1935 Krautsand **Edgar August Limberg**, født 26/12 1901 Bad Salzflun, død 26/6 1991 Krautsand, maskinist.

2/11/3/2/5

Johann Christian Clemens Møller, født 23/11 1862 Krautsand, død 21/12

1862 Krautsand.

2/11/3/2/6

Luise Pauline Møller, født 2/4 1864 Krautsand, død 7/4 1864 Krautsand.

2/11/3/3/1 (side 832)

Mette Nielsen, født 19/9 1849 Sønderho, død 25/8 1939 Nordby, begr. Esbjerg. Gift 29/1 1871 Nordby **Søren Christian Jensen**, født 28/4 1849 Billumvad, Aal sogn, død før 1906 Frankrig, skibstømmermand (s.a. husmand Jens Gjedberg Sørensen, Maren Christensdatter).

5 børn. Se Nordby sognekirke (Villy Nielsen).

2/11/3/6/2/1/1 (side 834)

Mary Ragnhild Bodil Schultz, født 5/2 1916 Vor Frelsers sogn, Esbjerg. Gift 14/5 1938 Tyrsted **Otto Jens Dahl**, født 4/8 1916 Horsens, død 14/4 1995 Søborg, politiinspektør (s.a. Ellen og Niels Dahl). Bopæl Søborg.

3 børn.

2/11/3/6/2/1/1/1

Birthe Dahl, født 15/6 1939 Brønshøj, død 3/6 1991 Esbjerg, lærer. Gift 30/6 1962 Rådhuset, Kbhvn. **Ole Kildemark**, født 15/7 1940 Søborg, tandlæge (s.a. Rigmor og Svend Kildemark). Bopæl Esbjerg.

2 børn.

2/11/3/6/2/1/1/1/1

Niels Kildemark, født 2/12 1967 Søborg, cand. polyt. Gift 11/8 2001 Valsø Kirke **Lise Berg**, født 10/5 1969 Gentofte, cand. lact. (d.a. Marianne og Henning Berg). Bopæl Søborg.

2 børn.

2/11/3/6/2/1/1/1/1/1

Erik Vilhelm Kildemark, født 20/3 1999 Hvidovre.

2/11/3/6/2/1/1/1/1/2

Martin Andreas Kildemark, født 30/11 2000 Gentofte.

2/11/3/6/2/1/1/1/2

Lise Kildemark, født 4/6 1970 Søborg, cand. polit. Samboende med **Henrik Østergaard Pedersen**, født 8/6 1970 Herning, cand. merc. (s.a. Peter Bent Østergaard Pedersen, Bente Hedegaard Pedersen). Bopæl Hørup.

2/11/3/6/2/1/1/1/2

Ingrid Dahl, født 3/7 1941 Frederiksberg sogn, Kbhvn., tandlæge. Gift 18/7 1964 Gladsaxe **Jens Thau**, født 13/8 1942 Aabenraa, død 14/10 2001 Odense, tandlæge (s.a. Olaf Jarl, Bodil Thau). Bopæl Varde.

2 børn.

2/11/3/6/2/1/1/2/1

Martin Thau, født 21/2 1967 Gentofte, akademiingeniør. Gift 11/11 1995 Sjørslev **Ulla Madsen**, født 14/9 1965 Sjørslev, cand. polyt. (d.a. Gerda og Kresten Madsen). Bopæl Randers.
3 børn.

2/11/3/6/2/1/1/2/1/1

Maja Thau, født 31/7 1995 Ringkøbing, død 12/8 1995 Herning.

2/11/3/6/2/1/1/2/1/2

Lærke Thau, født 16/12 1996 Roskilde.

2/11/3/6/2/1/1/2/1/3

Jens Jakob Thau, født 11/10 1998 Roskilde.

2/11/3/6/2/1/1/2/2

Peter Thau, født 15/9 1969 Esbjerg, cand. merc., IT-konsulent. Gift 23/5 1998 Bov **Merle Pedersen**, født 3/7 1976 Aschaffenburg, Tyskland, værkstedsassistent (d.a. Merjana og Erik Pedersen). Bopæl Hinnerup.

1 barn.

2/11/3/6/2/1/1/2/2/1

Anders Thau, født 12/6 2002 Skejby, Århus.

2/11/3/6/2/1/1/3

Lars Jessen Dahl, født 5/4 1945 Dagnæs, Horsens, død 25/9 1993 Herlev, revisor. Gift 26/11 1966 Smørum **Birthe Nielsen**, født 24/11 1945 Stege, lærer (d.a. Hans Chresten Vilhelm Nielsen, Anne Margrethe Nørregaard Nielsen). Bopæl Hove Viksø.
2 børn.

2/11/3/6/2/1/1/3/1 (side 835)

Kathrine Dahl, født 22/9 1967 Møllevej, Amager, Kbhvn., sygeplejerske. Samboende med **Siamak Maleki**, født 11/8 1957 Iran, postfunktionær (s.a. Gholam Ali, Parvin Rashidi). Bopæl Ølstykke.

2 børn.

2/11/3/6/2/1/1/3/1/1

Mathias Maleki, født 11/2 1996 Hvidovre.

2/11/3/6/2/1/1/3/1/2

Mathilde Maleki, født 18/12 2001 Herlev.

2/11/3/6/2/1/1/3/2

Søren Jessen Dahl, født 2/2 1971 Glostrup, speditør. Samboende med **Mette Dahl Eskildsen**, født 12/7 1970 Varde, vejerfuldmægtig (d.a. Leila Dahl og Ole Schmidt Eskildsen). Bopæl Billum.

3 børn.

2/11/3/6/2/1/1/3/2/1

Sif Sofie Dahl, født 15/8 1995 Vor Frelsers sogn, Esbjerg.

2/11/3/6/2/1/1/3/2/2

Bjørn Aske Jessen Dahl, født 5/1 1999 Vor Frelsers sogn, Esbjerg.

2/11/3/6/2/1/1/3/2/3

Liv Louise Dahl, født 20/1 2003 Vor Frelsers sogn, Esbjerg.

2/11/3/6/2/1/2

Kirsten Marie Lydom Schultz, født 7/7 1918 Vor Frelsers sogn,

*Kirsten Marie Lydom Schultz og
Knud Schlægelberger Krag*



Esbjerg, pensionist. Gift 1/10 1939 Uth **Knud Schlægelberger Krag**, født 24/10 1914 Allingåbro, død 14/7 1996 Brædstrup, el-montør (s.a. Christian Krag, Ane Margrethe Rasmussen). Bopæl Horsens.
2 børn.

2/11/3/6/2/1/2/1

Grethe Schlægerberger Krag, født 27/9 1942 Horsens, overlærer. Gift 18/1 1964 Horsens **Knud Peder Kristensen**, født 9/12 1940 Horsens, død 15/5 1986 Nordby, overlærer (s.a. Robert Kristensen, Rasmine Knudsine Jørgensen). Bopæl Nordby, Fanø.
2 børn.

2/11/3/6/2/1/2/1/1

Peter Lydom Kristensen, født 16/3 1971 Esbjerg.

2/11/3/6/2/1/2/1/2

Jette Lydom Kristensen, født 30/1 1974 Esbjerg.

2/11/3/6/2/1/2/2

Bodil Schlægelberger Krag, født 8/4 1946 Horsens, pædagog. Gift 1.g. 23/3 1968 Horsens **Hans Jørn Hougaard**, født 6/4 1942 Horsens, tandlæge (s.a. Ella Hougaard og Vagn Jensen). Ægteskabet opløst. Gift 2.g. 12/8 1995 Gimsing **Torben Winther Knudsen**, født 26/2 1948 Silkeborg, lektor (s.a. Else og Eivind Knudsen). Bopæl Struer.

1 barn i 1. ægteskab.

2/11/3/6/2/1/2/2/1

Astrid Hougaard, født 23/3 1969 Århus, medhjælpende hustru. Gift 6/7 1996 Herning **Niels Henrik Laursen**, født 4/2 1967 Skt. Johannes sogn, Herning, bagermester (s.a. Anne Margrethe og Harry Laursen). Bopæl Herning.
2 børn.

2/11/3/6/2/1/2/2/1/1

Ida Hougaard Laursen, født 1/5 1997 Herning.

2/11/3/6/2/1/2/2/1/2

Lise Hougaard Laursen, født 28/3 1999 Herning.

2/11/3/6/2/1/3

Poula Margit Schultz, født 22/3 1920 Vor Frelsers sogn, Esbjerg, død

15/4 2001 Lyngby, tandtekniker. Gift 19/9 1941 Horsens **Rudolf Møller**, født 13/1 1917 Grindsted, død 20/6 1994 i Lyngby, tandlæge (s.a. Holger Møller, Anna Elisabeth Hansen).

3 børn.

2/11/3/6/2/1/3/1

Hans Jørgen Møller, født 27/6 1942 Horsens, tandlæge. Gift 24/9 1966 Pino Torinese, Italien **Angiola Maria Rosa Vaccaneo**, født 9/5 1942 Torino, Italien, død 2/6 2002 Onnens, Schweiz, cand. polit (d.a. Aurelio Vaccaneo, Maria Bonelli). Bopæl Onnens, Schweiz.

1 barn.

2/11/3/6/2/1/3/1/1

Anders Andrea Maria Vaccaneo Møller, født 25/8 1968 Aalborg, tandlæge. Gift 21/7 2001 Quebec, Canada **Jennifer Champion Roy**, født 26/1 1977 Montreal, tandplejer (d.a. Jean-Yves Champion, Maccette Roy). Bopæl Schweiz.

1 barn.

2/11/3/6/2/1/3/1/1/1

Alexia Møller, født 13/5 2004 Morges Hospital, Schweiz.

2/11/3/6/2/1/3/2

Karsten Møller, født 4/10 1946 Kbhvn., lærer. Gift 1.g. 31/12 1966 Lille Værløse **Helle Judi Ronnenberg**, født 24/6 1947 Kbhvn., bibliotekar. Ægteskabet opløst. Gift 2.g. 26/5 1990 **Karin Duus**, født 9/6 1950. Bopæl Kgs. Lyngby.

4 børn i 1. ægteskab.

1 barn i 2. ægteskab.

2/11/3/6/2/1/3/2/1

Morten Ronnenberg Møller, født 23/7 1967 Søborg. Gift 2/8 1997 **Ditte Marie Egebjerg**, født 23/2 1972 Frederiksberg. Bopæl Virum.

1 barn.

2/11/3/6/2/1/3/2/1/1

Amanda Egeberg Møller, født 3/9 2001.

2/11/3/6/2/1/3/2/2

Malene Ronnenberg Møller, født 7/3 1972 Søborg. Gift 14/10 1995 Frederiksberg Rådhus **Peter Kirk**, født 18/12 1966 Takapuna, Auckland, New Zealand. Bopæl Kbhvn.

2 børn.

2/11/3/6/2/1/3/2/2/1

Nicolai Kirk, født 17/3 1998 Rigshospitalet, Kbhvn.

2/11/3/6/2/1/3/2/2/2

Albert Kirk, født 28/8 2001 Rigshospitalet, Kbhvn.

2/11/3/6/2/1/3/2/3

Lisa Marie Ronnenberg Møller, født 9/5 1980 Måløv.

2/11/3/6/2/1/3/2/4

Kristian Mayntz Kierulff, født 19/10 1982. Bopæl Frederiksberg.

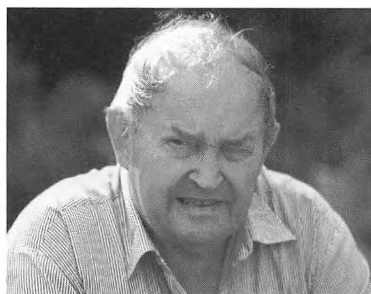

Dagny Brandt Hansen og Hans Lydom Schultz

2/11/3/6/2/1/3/2/5

Frederik Duus Møller, født 18/11 1989.

2/11/3/6/2/1/3/3

Thomas Møller, født 22/10 1953 Lyngby, chauffør. Gift 15/12 2001 Lyngby **Lena Maria Hallberg**, født 9/12 1953 Växjö, Sverige, grafisk designer (d.a. Torsten Daniel Hallberg, Elli Marie Engell Nielsen). Bopæl Kgs. Lyngby.

1 barn.

2/11/3/6/2/1/3/3/1

Maria Isabella Møller, født 31/7 1990 Lyngby.

2/11/3/6/2/1/4

Hans Lydom Schultz, født 20/2 1923 Vor Frelsers sogn, Esbjerg, død 1/1 2004 Skejby Sygehus, overlærer. Gift 18/3 1951 Tamdrup **Dagny Brandt Hansen**, født 11/4 1930 Lund, husmoder (d.a. Karen Margrethe og Jens Karl Hansen). Bopæl Dagnæs, Horsens.
4 børn.

2/11/3/6/2/1/4/1

Marianne Lydom Schultz, født 26/8 1951 Dagnæs, reklametegner. Gift 23/6 1986 Århus **Søren Worm Brøndsted**, født 17/7 1945 Sundby sogn, Amager, reklametegner (s.a. Dagny og Axel Worm Brøndsted). Bopæl Mundelstrup.

2 børn.

2/11/3/6/2/1/4/1/1

Helene Lydom Brøndsted, født 1/10 1984 Århus.

2/11/3/6/2/1/4/1/2

Lea Lydom Brøndsted, født 13/1 1987 Århus.

2/11/3/6/2/1/4/2

Kasper Lydom Schultz, født 11/1 1955 Dagnæs, EDB-operatør. Gift 2/11 1978 Thorsted **Helle Møller Christensen**, født 23/11 1956 Horsens, bankassistent (d.a. Tove og Børge Møller). Bopæl Horsens.

2 børn.

2/11/3/6/2/1/4/2/1

Kristine Lydom Schultz, født 19/12 1977 Horsens, studeren-

de. Bopæl Taichung Taiwan.

2/11/3/6/2/1/4/2/2

Simon Lydom Schultz, født 14/5 1982 Horsens, studerende.
Bopæl Horsens.

2/11/3/6/2/1/4/3

Hans Peter Lydom Schultz, født 5/6 1959 Dagnæs, EDB-operatør. Bopæl Dagnæs.

2/11/3/6/2/1/4/4

Karen Lone Lydom Schultz, født 12/5 1965 Vejle. Bopæl Horsens.

2/11/3/6/2/3/1 (side 837)

Inger Kristine Lydom Pedersen, født 15/4 1931 Næstved, overrevisor. Gift 25/7 1953 Næstved **Jens Hemmingsen**, født 28/9 1928 Næstved, død 20/6 1979 Birkerød, ingeniør (s.a. sparekassebogholder Poul Johannes Jens Hemmingsen, Ellen Pedersen). Bopæl Birkerød.
2 børn.

2/11/3/6/2/3/1/1

Anne Lydom Hemmingsen, født 11/10 1956 Korsløkke sogn, Odense, lærer. Gift 15/12 1990 Gladsaxe **Leif Brandt**, født 11/11 1953. Ægteskabet opløst. Bopæl Gladsaxe.
2 børn.

2/11/3/6/2/3/1/1/1

Line Hemmingsen Brandt, født 19/3 1991 Gladsaxe.

2/11/3/6/2/3/1/1/2

Anders Hemmingsen Brandt, født 8/1 1996 Gladsaxe.

2/11/3/6/2/3/1/2

Hans Hemmingsen, født 5/3 1961 Birkerød, ingeniør. Gift 2/12 1995 Birkerød **Mette Palm Pedersen**, født 15/6 1963 Magleås, arkæolog (d.a. Annette og Jørgen Palm Pedersen). Bopæl Birkerød.
1 barn.

2/11/3/6/2/3/1/2/1

Iben Palm Hemmingsen, født 8/8 1994 Bistrup.

2/11/3/6/2/3/3 (side 837)

Anna Lydom Pedersen, født 22/9 1939 Næstved, lærer. Gift 1.g. 11/8 1962 Næstved **Kaj Clausen**, født 24/2 1937 Sønderborg, død 12/5 1977 Nr. Vedby, lærer (s.a. Christian Clausen, Karen Pedersen). Gift 2.g. 8/5 1986 Nr. Alslev **Aage Herman Justesen**, født 10/8 1930 Underup, lærer (s.a. Gerda Justesen). Bopæl Nr. Vedby.
1 barn i 1. ægteskab.
1 barn i 2. ægteskab.

2/11/3/6/2/3/3/1 (side 838)

Hanne Lydom Clausen, født 5/8 1967 Nykøbing F, bibliotekar. Gift 19/3 1994 Stege **Peter Brink Thomsen**, født 4/3 1966 Stege, adjunkt (s.a. Jens Kristian Thomsen, Kirsten Brink Hervit). Bopæl Frederikssund.
4 børn.

4 børn.

2/11/3/6/2/3/3/1/1

Ida Lydom Thomsen, født 17/10 1993 Herlev.

2/11/3/6/2/3/3/1/2

Malene Lydom Thomsen, født 8/9 1996 Herlev.

2/11/3/6/2/3/3/1/3

Trine Lydom Thomsen, født 17/5 2001 Hillerød.

2/11/3/6/2/3/3/1/4

Sofie Lydom Thomsen, født 17/5 2001 Hillerød.

2/11/3/6/2/3/3/2

Sune Lydom Justesen, født 4/3 1980 Nykøbing F, datamatiker.
Bopæl Nr. Vedby.

2/11/3/6/2/3/4

Povl Lydom Pedersen, født 11/12 1940 Næstved, tømrermester. Gift
1.g. 6/4 1968 Næstved **Dorrit Frejstrup Pedersen**, født 15/5 1946
Søborg, lærer (d.a. Anna og Bernhard Pedersen). Ægteskabet opløst.
Gift 2.g. 13/1 1996 Marvede **Annie Hedvig Struer Nielsen**, født 14/1
1946 Haslev Sygehus, døbt Terslev, beskæftigelsesterapeut (d.a.
Valdemar Nielsen, Ellen Struer Pedersen). Bopæl Kostrædebanke
v/Lundby.

3 børn i 1. ægteskab.

2/11/3/6/2/3/4/1

Helle Lydom Pedersen, født 10/8 1970 Næstved. Samboende med
Søren Larsen, født 9/3 1970 Vordingborg, tankbestyrer (s.a. Anne
og Gunner Larsen). Bopæl Køge.

1 barn.

2/11/3/6/2/3/4/1/1

Andreas Lydom Larsen, født 8/5 2002 Kbhvn.

2/11/3/6/2/3/4/2

Kasper Frejstrup Pedersen, født 8/11 1972 Næstved.

1 barn.

2/11/3/6/2/3/4/2/1

Katrine Hvas Pedersen, født 18/3 1999 Næstved.

2/11/3/6/2/3/4/3

Rasmus Lydom Pedersen, født 4/5 1980 Næstved, sygeplejestu-
derende. Bopæl Kbhvn. NV.

2/11/3/7

Hans Nielsen Møller, født 25/9 1833 Sønderho, død 12/1 1885 Krautsand, skibs-
fører. Gift 17/6 1859 Krautsand **Bertha Amalie Heuer**, født 29/5 1828
Krautsand, død 28/11 1896 Krautsand (d.a. Christian Heuer, født 12/9 1792, død
29/6 1874 Krautsand, Anna Dorothea Elisabeth Otte, født 30/12 1787, død 9/5
1868 Krautsand).

2 børn.

2/11/3/7/1

Marie Kristine Dorteia Møller, født 6/8 1863 Krautsand i provinsen
Hannover, Tyskland, død 18/2 1928 Nordby, begr. Sønderho. Gift 6/2 1890
Krautsand **Hans Lydom Møller**, født 15/9 1859 Sønderho, død 5/10 1939



Gudrun Beck og John Møller-Sonnergaard

Alderdomshjemmet, Sct. Mortens sogn, Næstved, begr. Sønderho, skibsfører.
3 børn. se 32/2/11/3/6/2. Se de 3 første bøger.

2/11/3/7/2

Johannes Albertus Christian Nielsen Møller, født 10/6 1870 Krautsand, død 4/7 1946 Nordby, sadelmager. Gift 18/11 1900 Nordby **Anne Dorthea Svarrer**, født 7/5 1873 Nordby, død 2/6 1941 Nordby (d.a. skibsfører, skibsmægler Niels Hansen Svarrer, Maren Jensen Svendsen).

1 plejesøn.

2/11/3/7/2/1

John Møller-Sonnergaard, født 12/2 1913 Rigshospitalet, Kbhvn., døbt 27/4 1914 Nordby, død 9/1 1991 Hundested, sadelmagemester (s.a. Christian Ingemann Sonnergaard, ugift Harriet Viola Eleonora Alvine Wahlgren). Gift 14/4 1938 Nordby **Gudrun Beck**, født 29/1 1914 Nordby, død 18/12 2000 Hundested (d.a. Theodor Beck, Karen Jensine Christiansen).

3 børn.

2/11/3/7/2/1/1

Jonna Møller-Sonnergaard, født 5/11 1938 Nordby, logistikchef. Gift 2/1 1960 Nordby **Peter Valdemar Jørgensen**, født 26/2 1935 Skoven, Jægerspris, skibsfører, teknisk assistent (s.a. Hans Christoffer Magnus Jørgensen, Kristiane Anika Petersen). Bopæl Hundested.

3 børn.

2/11/3/7/2/1/1/1

Michael Jørgensen, født 14/11 1960 Nordby, konsulent. Gift 25/9 2004 Hørsholm Kirke **Kirsten Møller Andersen**, født 14/1 1960 Rigshospitalet, Kbhvn, kunderådgiver (d.a. Hans Henrik Andersen, Ruth Møller Eskildsen). Bopæl Hørsholm.

2 børn.

2/11/3/7/2/1/1/1/1

Stine Møller Andersen, født 25/2 1987 Hillerød.

2/11/3/7/2/1/1/1/2

Helena Møller Andersen, født 26/1 1991 Hillerød.

2/11/3/7/2/1/1/2

Steen Jørgensen, født 28/11 1965 Vor Frelsers sogn, Esbjerg, økonom. Bopæl Frederiksberg.

2/11/3/7/2/1/1/3

Claus Jørgensen, født 5/10 1967 Vor Frelsers sogn, Esbjerg, aktiechef. Gift 23/8 1997 Hørsholm **Marianne Seydel Jørgensen**, født 14/11 1967 Frederiksværk, direktionssekretær (d.a. Jørn Seydel Kjeldsen, Nina Irene Petersen). Bopæl Hørsholm.

3 børn.

2/11/3/7/2/1/1/3/1

Mads Seydel Jørgensen, født 8/1 1997 Hørsholm.

2/11/3/7/2/1/1/3/2

Jesper Seydel Jørgensen, født 2/6 1999 Helsingør.

2/11/3/7/2/1/1/3/3

Nikolaj Seydel Jørgensen, født 18/6 2003 Helsingør.

2/11/3/7/2/1/2

Birthe Møller-Sonnergaard, født 25/10 1939 Nordby, salgschef. Gift 27/3 1962 Nordby **Frank Gerhard Petersen**, født 7/4 1933 Kbhvn., adm. direktør (s.a. Rosa G. og Gerhard Petersen). Ægteskabet opløst. Bopæl Nordby, Fanø.

2 børn.

2/11/3/7/2/1/2/1

Anette Sonnergaard Petersen, født 13/12 1963 Gentofte, Kbhvn., new business development manager. Gift 12/3 1988 Kbhvn. **Kent Strand**, født 16/8 1961 St. Paul, MN, USA, business executive (s.a. Jim Strand, Corinne Christoffersen). Bopæl Apple Valley, MN, USA.

2 børn.

2/11/3/7/2/1/2/1/1

Christine Strand, født 22/8 1993 Minneapolis, MN, USA.

2/11/3/7/2/1/2/1/2

Nicholas Strand, født 3/1 2001 St. Paul, MN, USA.

2/11/3/7/2/1/2/2

Birgitte Sonnergaard Petersen, født 30/7 1967 Kbhvn., business owner. Gift 1/9 1990 Kbhvn. **Patrick Mc.Gahren**, født 20/1 1960 USA, business owner (s.a. Jim McGahren). Bopæl Upper Saddle River, NJ, USA.

3 børn.

2/11/3/7/2/1/2/2/1

Peter Sonnergaard McGahren, født 16/12 1995 NJ, USA.

2/11/3/7/2/1/2/2/2

Lucas Aidan Sonnergaard McGahren, født 14/6 1998 NJ, USA.

2/11/3/7/2/1/2/2/3

Kenna Katrine Sonnergaard McGahren, født 13/3 2003 NJ, USA.

2/11/3/7/2/1/3

Jørn Møller Sonnergaard, født 24/8 1946 Nordby, lektor, Ph.D (pharm). Samboede med **Karen Sjørup**, født 30/1 1948 Zions sogn, Esbjerg, lektor, cand. scient. soc (d.a. Ingrid og Poul Tage Sjørup) Parforholdet ophørt. Gift 24/8 1996 Kbhvn. **Marianne Ravn**, født 28/8 1954 Skt. Markus sogn, Kbhvn., farmakonom (d.a. Gudrun og Hans Ravn). Bopæl Kbhvn.

2 børn i parforhold.

1/4/2/8/1/3/1

Lasse Sjørup, født 27/8 1972 Charlottenlund sogn, Kbhvn., EDB-udvikler. Gift 3/8 2003 Filips Kirke, Kbhvn. **Lisbeth Bjerg**, født 12/2 1975 Odense, fuldmægtig (d.a. Lone og Carsten Bjerg). Bopæl Vejle.

1/4/2/8/1/3/2

Søren Sjørup, født 31/12 1980 Solbjerg sogn, Frederiksberg, studerende. Bopæl Kbhvn.

2/11/3/8 (side 838)

Johanne Møller, født 24/12 1835 Sønderho, død 29/3 1896 Sønderho. Gift 6/3 1873 Sønderho **Johannes Edvard Cornelius Anthonisen**, født 10/9 1843 Wyck, Føhr, død 23/7 1903 Sønderho, smed.

1 barn. se 32/2/5/4/4/7.

2/11/3/9/3/6/1 (side 840)

Anders Markus Kallesen, født 25/11 1926 Sønderho, død 24/4 2003 Rødovre, matros.

2/11/3/9/3/6/2 (side 840)

Sonja Nelly Kallesen, født 12/8 1928 Sønderho, korrespondent. Gift 13/8 1949 Chippenham **Lionel Baker**, født 10/3 1922 Wales, chauffør (s.a. Ernest Baker). Bopæl Chippenham, England.

2 børn.

2/11/3/9/3/6/2/1

Pauline Baker, født 4/3 1950 Chippenham, IT-manager. Gift 27/7 1974 **Keith Robinson**, født 1/5 1949, driver (s.a. James Robinson). Bopæl Corsham, England.

2 børn.

2/11/3/9/3/6/2/1/1

Jayne Catherine Robinson, født 9/7 1980.

2/11/3/9/3/6/2/1/2

Jennifer Alona Robinson, født 1/3 1988.

2/11/3/9/3/6/2/2

Bernhard Baker, født 5/12 1951 Chippenham, gartner. Gift 11/7 1970 **Barbara Nunn**, født ?/9 1951, homemaker (d.a. George Nunn). Bopæl Chippenham, England.

1 barn.

2/11/3/9/3/6/2/2/1

Kim Zoe Baker, født 8/1 1971.

Gerda Kallesen og
Knud Warrer



2/11/3/9/3/6/3 (side 840)

Gerda Kallesen, født 5/5 1933 Sønderho, driftsassistent. Gift 27/10 1951 Tårnby **Knud Warrer**, født 15/9 1929 Bangkok, død 29/8 2004 Nordby, Fanø, toldkonsulent (s.a. skibsfører Jens Jacob Warrer, Thong Bai Saosuvan). Bopæl Nordby, Fanø.

2 børn.

2/11/3/9/3/6/3/1

Allan Warrer, født 21/3 1952 Rigshospitalet, Kbhvn., døbt i Sønderho, chefkonsulent. Gift 9/4 1992 Dragør **Lene Nielsen**, født 31/5 1956 Frederiksberg, lønningsassistent (d.a. Gurli Lilly og Finn Preben Oluf Thorup Nielsen). Bopæl Dragør.

2 børn.

2/11/3/9/3/6/3/1/1

Tanja Maria Tvedt, født 22/7 1983 sogn, Kbhvn., studerende (navneforandring fra Warrer). Bopæl Egtved.

2/11/3/9/3/6/3/1/2

Rasmus Thorup Warrer, født 12/1 1992 Gentofte Sygehus, skoleelev.

2/11/3/9/3/6/3/2

Ivan Warrer, født 30/5 1953 Frederiksberg sogn, Kbhvn., IT-specialist. Gift 1978 Herstedvester sogn, Kbhvn. **Marit Tanja Jensen**, født 6/6 1953 Godthåb sogn, laborant (d.a. Agnete og Christian Jensen). Bopæl Kbhvn.

1 barn.

2/11/3/9/3/6/3/2/1

Monica Warrer, født 10/1 1982 Herstedvester sogn, Kbhvn., serviceøkonom. Bopæl Albertslund.

2/11/3/9/3/6/4 (side 840)

Ove Kallesen, født 20/2 1940 Sønderho, toldkontrollør. Gift 13/10 1967 Kbhvn.'s Rådhus **Daisy Sylbert**, født 21/5 1943 Kbhvn., sygehjælper (d.a. Inger Sylvest). Bopæl Jyderup.

2 børn.

2/11/3/9/3/6/4/1

Karin Sylbert Kallesen, født 10/1 1967 Rigshospitalet, Kbhvn., folkeskolelærer. Bopæl Jyderup.

2/11/3/9/3/6/4/2

Karsten Sylbert Kallesen, født 10/5 1972 Diakonissestiftelsen, Kbhvn., levnedsmiddeltekniker. Bopæl Hvalsø.

4/3/1/6/4 (side 843)

Sonnich Sonnichsen, født 18/4 1856 Sønderho, død 29/11 1945 Zions sogn, Esbjerg, begr. Nordby, slagtermester. Dekoreret med "Den præjssiske Kroneorden" for en meget vanskelig redning (23 timer på havet med redningsbåden) af tysk skibsbesætning udfor Rømø. Gift 22/6 1876 Sønderho
Bothilde Nielsen, født 14/4 1855 Hygum, død 10/12 1945 Zions sogn, Esbjerg, begr. Nordby (d.a. Gregers Nielsen, Mette Friis). Hun var Danmarks eneste kvindelige kreaturhandler.

9 børn.

4/3/1/6/4/1

Jeppe Andersen Sonnichsen, født 10/8 1876 Sønderho, død 11/3 1929 Sct. Josephs Hospital, Esbjerg, begr. Nordby. Ugift.

4/3/1/6/4/2 (side 844)

Sonnich Jessen Sonnichsen, født 29/11 1877 Sønderho, død 4/6 1963 Sønderho, slagtermester. Dekoreret med "Den præjssiske Kroneorden". Gift 1.g. 10/11 1901 Sønderho **Anne Knudsen**, født 8/6 1877 Sønderho, død 1/7 1930 Sønderho. Gift 2.g. 30/9 1934 Ballerup **Margrethe Madsen Dannow**, født 19/6 1904 Lemvig, død 24/4 1994 Sønderho (d.a. fisker Zander Dannow, Sidsel Marie Dorthea Nielsen).

9 børn i 1. ægteskab. se 14/4/2/2/1.

4/3/1/6/4/6 (side 845)

Sophus Sonnichsen, født 14/10 1885 Sønderho, død 9/1 1970 Nordby, slagtermester. Gift 1/4 1926 Hjortlund **Marie Lind Refsing**, født 31/3 1897 Hjortlund, død 10/9 1979 Nordby (d.a. Jens Martin Pedersen Refsing, Ane Margrethe Christensen).

2 børn.

4/3/1/6/4/6/1

Anfred Martin Sonnichsen, født 13/6 1927 Nordby, overlærer. Gift 19/1 1952 Sct. Nicolai sogn, Vejle **Birthe Altenburg**, født 1/10 1930 Horsens, sekretær ved Andrup Skole (d.a. Harry Altenburg, Kutta Bendixen). Bopæl Andrup, Esbjerg.

2 børn.

4/3/1/6/4/6/1/1

Carsten Sune Sonnichsen, født 18/10 1953 Vor Frelsers sogn, Esbjerg, mejerist. Bopæl Odder.

4/3/1/6/4/6/1/2

Stig Rune Sonnichsen, født 6/4 1959 Vor Frelsers sogn, Esbjerg, programmør. Samboende med **Oline Caspersen**, født 21/2 1972 Glumsø, designer (d.a. Niels Nielsen, Anne-Lis Caspersen). Bopæl Værløse.

1 barn.

4/3/1/6/4/6/1/2/1

Bertil David Sonnichsen, født 14/1 2003 Roskilde.

4/3/1/6/4/6/2

Sunny Refsing Sonnichsen, født 9/7 1930 Nordby, slagtermester. Gift 8/11 1953 Nyborg **Grethe Anne Lise Madsen**, født 1/1 1935 Øxendrup (d.a. amtsvejmand Carl Christian Madsen, Jakobine Andrea Jensen). Bopæl Nordby, Fanø.

4/3/1/6/4/9/1 (side 845)

Harriet Sonnichsen, født 11/2 1922 Charlottenlund, døbt Ordrup, aut. lægesekretær. Gift 24/4 1943 Ordrup **Erik Christian Boesen**, født 22/7 1918 Holmens sogn, Kbhvn., død 1/4 2002 Birkerød, gartner (s.a. forretningsfører Georg Ferdinand Boesen, Maria Cvathrina Schmidt). Bopæl Birkerød.

3 børn.

4/3/1/6/4/9/1/1

Sonnich Christian Boesen, født 8/8 1945 Hellerup, lærer. Gift 21/6 1969 Birkerød **Anne Birgitte Petri Jeppesen**, født 20/9 1945 Brønshøj sogn, Kbhvn., læge (d.a. Else og Erik Petri Jeppesen). Bopæl Birkerød.

3 børn.

4/3/1/6/4/9/1/1/1

Anne Katrine Boesen, født 6/7 1971 Rigshospitalet, Kbhvn., psykolog. Gift 11/10 2000 Birkerød **Claus Bundgaard Rasmussen**, født 18/2 1969, psykolog (s.a. Stig Rasmussen, Dorthe Bundgaard). Bopæl Hvidovre.

1 barn.

4/3/1/6/4/9/1/1/1/1

Lærke Bundgaard Boesen, født 26/3 2001 Frederiksberg Hospital.

4/3/1/6/4/9/1/1/2

Rasmus Andreas Boesen, født 4/6 1979 Rigshospitalet, Kbhvn., studerende. Bopæl Vesterbro.

4/3/1/6/4/9/1/1/3

Marie Therese Boesen, født 21/3 1984 Hillerød, gymnasieelev.

4/3/1/6/4/9/1/2

Lene Maria Boesen, født 21/1 1948 Hellerup, død ?, børnepædagog.

1 barn.

4/3/1/6/4/9/1/2/1

Mads Vejlbj Boesen, født 29/6 1977 Kbhvn., forstkandidatstuderende. Bopæl Nørrebro, Kbhvn.

4/3/1/6/4/9/1/3

Anne Elisabeth Boesen, født 18/11 1950 Hellerup, laboratorietechniker, pædagog. Bopæl Valby.

1 barn.

4/3/1/6/4/9/1/3/1

Nicolaj Boesen, født 24/5 1975 Hillerød, konservatoriestude-



Ragnhild Gudrun Hestbek og
Max Adrian Trankjær Petersen

rende, pædagog medhjælper. Bopæl Vesterbro.
2 børn (mor: Charlotte Kwasniak).

4/3/1/6/4/9/1/3/1/1

Maja Boesen, født 8/3 1997 Hvidovre.

4/3/1/6/4/9/1/3/1/2

Julie Boesen, født 18/2 2000 Hvidovre.

4/3/1/6/4/9/2

Thorkil Sonnichsen, født 14/3 1924 Charlottenlund, døbt Ordrup, planteskolelærer. Gift 25/5 1955 Helsingør **Kirsten Ebba Jøek**, født

4/11 1922 Kbhvn., overlærer. Bopæl Frederikssund.

1 barn (Kirsten`s).

4/3/1/6/4/9/2/1

Steen Jøek, født ?

4/3/1/9/4/1/2 (side 848)

Max Adrian Trankjær Petersen, født 12/11 1910 Sønderho, død 12/3 1987 Sønderho, snedkermester. Gift 6/6 1936 Sønderho

Ragnhild Gudrun Hestbek, født 26/8 1913 Nordby, død 15/3 2002 Sønderho (d.a. købmand Poul Ulrik Hestbek, Anna Andersen).

3 børn.

4/3/1/9/4/1/2/1

Nanna Trankjær Petersen, født 9/9 1939 Sønderho, damefrisør.

Gift 22/2 1958 Sønderho **Svend Aage Mikkelsen**, født 25/10 1931

Egtved, viceskoleinspektør (s.a. lærer Jens Christian Mikkelsen, Anna Cecilie Larsen). Bopæl Holstebro.

2 børn.

4/3/1/9/4/1/2/1/1

Pia Trankjær Mikkelsen, født 19/10 1959 Holstebro, børnehave/fritidspædagog. Samboende med **Geir Furunæs**, født 25/10 1960 Trondheim, pædagog (s.a. Gunhild og Oddvar Furunæs). Bopæl Århus.

1 barn.

4/3/1/9/4/1/2/1/1/1

Aske Trankjær Furunæs, født 5/10 1990 Århus.

4/3/1/9/4/1/2/1/2

Per Trankjær, født 17/4 1964 Holstebro, tømrermester. Gift

15/5 1999 Vitved **Hanne Jensen**, født 10/12 1964 Århus, kontorassistent (d.a. Jonna og smed Kaj Verner Jensen). Bopæl Galten.

2 børn.

4/3/1/9/4/1/2/1/2/1

Oliver Trankjær, født 30/4 1998 Skejby.

4/3/1/9/4/1/2/1/2/2

Philip Trankjær, født 1/12 2003 Skejby.

4/3/1/9/4/1/2/2 (side 848)

Tove Hestbek, født 13/9 1943 Sønderho, sekretær (Petersen slettet). Gift 1.g. 13/5 1967 Sønderho **Claus Jørgen Bialke**, født 23/9 1942 Arnsbürg, Tyskland. Ægteskabet opløst. Gift 2.g. 1/6 1984 Tranekær **Sven Schou**, født 30/5 1944 Struer, muremester (s.a. muremester Christian Leonhardt Schou, Dorthea Jørgensen). Bopæl Sønderho.

4/3/1/9/4/1/2/3

Gustav Hestbek Petersen, født 10/9 1946 Sønderho, snedkermester. Gift 4/3 1967 Sønderho **Linda Skov**, født 20/12 1948 Esbjerg, sygeplejerske (d.a. Inger C. og Robert Iversen Skov). Ægteskabet opløst. Samboende med **Inger Lise Termansen**, født 11/12 1950 Næsbjerg, lærer (d.a. Svend Laurids Termansen, Kirstine Petrea Lund). Bopæl Sønderho.

2 børn i ægteskab.

1 barn i parforhold.

4/3/1/9/4/1/2/3/1

Karsten Skov Petersen, født 19/8 1967 Vor Frelsers sogn, Esbjerg, butiksmedhjælper. Bopæl København.

4/3/1/9/4/1/2/3/2

Mette Skov, født 30/5 1972 Vor Frelsers sogn, Esbjerg, kontor-elev. Bopæl Århus.

4/3/1/9/4/1/2/3/3

Maja Kirstine Petersen, født 26/3 1979 Vor Frelsers sogn, Esbjerg.

4/3/5/5/4/5/1 (side 851)

Margit Julie Sneum, født 24/9 1911, død 11/4 2000 Kastруп, tandlæge ved Københavns Skoletandklinikker. Gift 28/4 1940 **Niels Richardt Bertelsen**, født 24/2 1912 Søndersted, død 19/5 1994 Kbhvn. K, politikommissær (s.a. forpagter Jens Bertelsen, Agnes Hansine Louise Caroline Nonnegaard).

4/3/5/5/4/5/2

Thomas Christian Sneum, født 21/5 1917 Sønderho, flyverkaptajn, RAF, generalsekretær for European Ass. of Advertising Agencies, Zürich. Gift 1.g. 17/4 1940 Kbhvn. **Else Jensen**, født 29/3 1917 Kbhvn., død 9/9 1999 Hørning (d.a. Gerda og Carl Christian Jensen). Ægteskabet opløst 1945. Gift 2.g. 20/7 1950 Rom **Aida de Roberto**, født 20/9 1927 Rom. Ægteskabet opløst 1962. Gift 3.g. 30/6 1965



*Kaj Josef Jud-Sneum og
Lars Thomas Jud-Sneum*

Kbhvn. Sybille Katharina Elbrechtz, født 24/9 1945 Hakone-Machi, Japan (d.a. Hans Werner Elbrechtz, Nina Wischnevskij). Ægteskabet opløst 1975. Bopæl Zürich, Gossau, Schweiz.

1 barn i 1. ægteskab.

0 børn i 2. ægteskab.

2 børn i 3. ægteskab.

4/3/5/5/4/5/2/1

Marianne Sneum, født 14/4 1941 Kbhvn., hygiejne-oversygeplejerske. Bopæl Kbhvn.

4/3/5/5/4/5/2/2

Karen Alexandra Sneum, født 16/2 1966 Zürich, husmoder. Gift 21/8 1966 Fläsch, Schweiz **Kurt Jud**, født 19/4 1965 Zürich, repræsentant for sportsartikler (s.a. Josef Beat Jud, Rita Margareta Schwitter). Bopæl Im Landquart, Schweiz.

2 børn.

4/3/5/5/4/5/2/2/1

Kaj Josef Jud-Sneum, født 17/10 1998 Chur, Schweiz.

4/3/5/5/4/5/2/2/2

Lars Thomas Jud-Sneum, født 6/11 2000 Chur, Schweiz.

4/3/5/5/4/5/2/3

Hans Thomas Christian Sneum, født 7/1 1968 Zürich, liniepilot. Bopæl Dübendorf, Schweiz.

4/3/5/5/4/5/3

Harald Sneum, født 29/8 1920 Nordby, død 22/6 1962 Christians sogn, Fredericia, cand. pharm., repræsentant. Gift 30/8 1952 Esbjerg Rådhus **Inger Munk Jakobsen**, født 16/1 1930 Gedved, ekspeditrice. Ægteskabet opløst. Bopæl Kbhvn.

1 barn.

4/3/5/5/4/5/3/1

Helle Birgitte Sneum, født 5/8 1953 Vor Frelsers sogn, Esbjerg, kunstmaler. Gift 25/2 1978 Kbhvn. **Finn Hechmann**, født 4/7 1946 Roskilde, konsulent. Bopæl Køge.

2 børn.

4/3/5/5/4/5/3/1/1

Anette Hechmann, født 22/7 1973 Kbhvn.

4/3/5/5/4/5/3/1/2

Sanne Hechmann, født 16/5 1980 Glostrup.

4/3/5/7/7/5/1

Søren Arne Brinch-Nielsen, født 8/9 1916 Løgstør, død 15/1 2002 Emdrup, regnskabschef. Gift 28/11 1960 Rødovre **Tove Schioldann Nielsen**, født 24/2 1930 Timotheus sogn, Kbhvn., kontorassistent. Bopæl Kbhvn. NV.

2 børn.

4/3/5/7/7/5/1/1

Martin Brinch-Nielsen, født 21/2 1961 Rødovre, cand. polit. Bopæl Kbhvn. NV.

4/3/5/7/7/5/1/2

Anne Brinch-Nielsen, født 30/4 1964 Virum, clinical trial manager. Bopæl Kbhvn.

4/3/5/7/7/5/2

Lilly Jacobine Brinch-Nielsen, født 11/10 1917 Zions sogn, Esbjerg, død 27/6 2002 Hundslund, lærer. Gift 4/10 1942 Løgstør **Jørgen Ribergaard Ibsen**, født 30/7 1916 Hune, død 11/3 2004 Hundslund, lærer (s.a. Carl Ibsen, Kristine Kathrine Ribergaard).

2 børn.

4/3/5/7/7/5/2/1

Kirsten Ribergaard Ibsen, født 14/11 1943 Rendbæk, lærer. Gift 26/12 1965 Hundslund **Ove Vinther**, født 19/8 1941 Ulstrup, lærer (s.a. Frode Vinther, Marie Christensen). Bopæl Uggelhuse.

3 børn.

4/3/5/7/7/5/2/1/1

Dorthe Ribergaard Vinther, født 3/5 1967 Jerslev, ingeniør. Gift 22/6 1996 Fredensborg **Frede Hansen**, født 16/8 1965 Tjæreborg, ingeniør (s.a. Niels Andreas Hansen, Inger Christensen). Bopæl Fredensborg.

3 børn.

4/3/5/7/7/5/2/1/1/1

Jacob Ribergaard Vinther, født 13/8 1996 Asminderød.

4/3/5/7/7/5/2/1/1/2

Mathias Ribergaard Vinther, født 17/5 1999 Asminderød.

4/3/5/7/7/5/2/1/1/3

Niels Ribergaard Vinther, født 17/5 1999 Asminderød.

4/3/5/7/7/5/2/1/1/2

Hanne Ribergaard Vinther, født 27/6 1969 Hjørring, ejendomsmægler. Samboende med **John Friis**, født 27/4 1969 Vorup, maskinmester (s.a. Søren Friis, Karen Storm). Bopæl Assentoft.

2 børn.

4/3/5/7/7/5/2/1/2/1

Marie Ribergaard Friis, født 4/7 1999 Thurø.

4/3/5/7/7/5/2/1/2/2

Sofie Ribergaard Friis, født 15/8 2001 Thurø.

4/3/5/7/7/5/2/1/3

Eline Ribergaard Vinther, født 6/9 1972 Ørsted, cand. merc. jur. Gift 12/8 2000 Kristkirken, Rosenvænget sogn, Kbhvn.

Mads Blak, født 21/2 1970 Ulfborg, cand. merc. jur. (s.a. Jens Ole Blak, Lene Pilgaard). Bopæl Herringløse.

1 barn.

4/3/5/7/7/5/2/1/3/1

Malte Ribergaard Blak, født 26/12 2003 Kastrup.

4/3/5/7/7/5/2/2

Niels Jørgen Ribergaard Ibsen, født 23/4 1945 Rendbæk, ingeniør. Gift 31/5 1975 Hundslund **Rita Nyholm Pedersen**, født 11/2 1943 Ørting, social-og sundhedshjælper (d.a. Cresten Pedersen, Johanne Dorthea Rasmussen). Bopæl Hørup Hav.

1 barn adopteret.

1 barn.

4/3/5/7/7/5/2/2/1

Irene Ribergaard Ibsen, født 8/12 1969 Ansgar sogn, Odense, social-og sundhedshjælper. Gift 4/9 2004 Vojens Rådhus **Steen Hansen**, født 3/12 1960 Rigshospitalet, maskinarbejder (s.a. Alice og Leif Enok Hansen). Bopæl Vojens.

3 børn.

4/3/5/7/7/5/2/2/1/1

Helene Ibsen, født 2/12 1994 Sønderborg.

4/3/5/7/7/5/2/2/1/2

Julie Ibsen, født 21/4 1998 Haderslev (d.a. Azael Carl Bakit Larsen).

4/3/5/7/7/5/2/2/1/3

Martin Ibsen, født 8/5 2001 Sønderborg (s.a. Steen Enok Hansen).

4/3/5/7/7/5/2/2/2

Jane Ribergaard Ibsen, født 6/4 1976 Sønderborg, cand. merc. Samboende med **Jakob Holm**, født 8/9 1977 Dronninglund, shipping (s.a. Klaus Holm, Jonna Busk, Pandrup). Bopæl Nibe.

4/3/5/7/7/5/3

Lene Brinch-Nielsen, født 6/2 1919 Skjern, husholdningslærerinde. Bopæl Skjern.

1 barn.

4/3/5/7/7/5/3/1

Jørgen Brinch-Petersen, født 6/6 1938.

4/3/5/7/7/5/4 (side 855)

Jacob Brinch-Nielsen, født 17/9 1921 Løgstør, død 27/9 1989 Vejle,

maskinmester. Gift 19/7 1947 Herning **Tove Møller**, født 27/2 1924 Simmelkær, husmoder (d.a. vognmand Peder Rudolf Møller, Anna Agnete Poulsen). Bopæl Hornsyld.

4 børn.

4/3/5/7/7/5/4/1

Peter Brinch-Nielsen, født 4/1 1948 Frederiksberg, ingeniør. Gift 28/5 1977 Sønderborg **Karin Neidhard**, født 19/3 1953 Sønderborg, lærer (d.a. Kurt Hans Jørgen Neidhard, Gerda Christensen). Bopæl Graasten.

2 børn.

4/3/5/7/7/5/4/1/1

Line Brinch-Nielsen, født 15/10 1977 Glostrup.

4/3/5/7/7/5/4/1/2

Anne Brinch-Nielsen, født 17/2 1982 Glostrup.

4/3/5/7/7/5/4/2

Søren Brinch-Nielsen, født 7/8 1949 Zions sogn, Esbjerg, ingeniør. Gift 2/6 1984 Brønderslev **Aase Jul Jensen**, født 3/10 1957 Brønderslev, laborant (d.a. Olav Jul Jensen, Henny Toft Jensen). Bopæl Nibe.

2 børn adopteret.

4/3/5/7/7/5/4/2/1

Janet Brinch-Nielsen, født 2/4 1987 Manisales, Columbia.

4/3/5/7/7/5/4/2/2

Maria Brinch-Nielsen, født 27/3 1988 Manisales, Columbia.

4/3/5/7/7/5/4/3

Ole Brinch-Nielsen, født 14/4 1955 Gedser, agronom. Gift 6/8 1998 Verona **Anette Kjølner Bollin**, født 23/3 1963 Glostrup, brugskunstner (d.a. Erling Kjølner Pedersen, Gisela Liselotte Magarete Bollin). Bopæl Korsør.

2 børn.

4/3/5/7/7/5/4/3/1

Cecilia Brinch-Nielsen, født 31/3 1989 Århus.

4/3/5/7/7/5/4/3/2

Rasmus Brinch-Nielsen, født 10/7 1992 Slagelse.

4/3/5/7/7/5/4/4

Jens Brinch-Nielsen, født 23/9 1958 Gedser, ingeniør. Gift 19/3 1986 Sct. Pouls Kirke, Korsør **Hanne-Lise Moosdorf Nielsen**, født 26/7 1958 Korsør, salgsassistent (d.a. Anne Marie og Jørgen Nielsen). Bopæl Korsør.

2 børn.

4/3/5/7/7/5/4/4/1

Jacob Brinch-Nielsen, født 18/8 1985 Helsingør.

4/3/5/7/7/5/4/4/2

Anders Brinch-Nielsen, født 19/3 1988 Gentofte.

4/3/5/7/7/5/5 (side 855)

Clara Brinch-Nielsen, født 21/10 1922 Løgstør, død 6/5 1996

Holstebro Sygehus, overlærer. Gift 28/6 1963 Troldhede Kirke **Øivind Lier Hansen**, født 7/7 1920 Lier, Norge, overlærer (s.a. Hans Kristian Hansen, Petrine Nielsen Hellerup). Bopæl Herning.

2 børn.

4/3/5/7/7/5/5/1

Karin Lier Hansen, født 12/1 1955 Troldhede, talepædagog. Samboende med **Jørgen Therkildsen**, født 20/1 1957 Århus, jobkonsulent (s.a. Thorkild Therkildsen, Lilli Magdalene Poulsen). Bopæl Herning.

2 børn.

4/3/5/7/7/5/5/1/1

Jonas Kristiansen, født 6/10 1978 Herning.

4/3/5/7/7/5/5/1/2

Josephine Lier Hansen, født 20/1 1989 Herning.

4/3/5/7/7/5/5/2

Meta Lier Hansen, født 14/5 1959 Troldhede, ekspeditør. Samboende med **Morten Koppelhus**, født 10/8 1965 Helligånds sogn, Kbhvn., kulturhusleder (s.a. Mogens Koppelhus, Mimi Leicht). Bopæl Snekkersten.

3 børn.

4/3/5/7/7/5/5/2/1

Lucas Lier Koppelhus Hansen, født 21/11 1991 Holme-Olstrup.

4/3/5/7/7/5/5/2/2

Clara Lier Koppelhus Hansen, født 10/11 1996 Aulum.

4/3/5/7/7/5/5/2/3

Victor Lier Koppelhus Hansen, født 16/12 1999 Aulum.

4/3/5/7/7/5/6

Henning Brinch-Nielsen, født 11/8 1925 Løgstør, døbt Sønderho Kirke, død 7/10 1996 Jervesbjerg, landmand. Gift 30/10 1949 Jerne **Vera Minna Olsen**, født 1/3 1926 Vor Frelsers sogn, Esbjerg, lærer (d.a. togbetjent Ejler Marinus Olsen, Agnes Antonette Marie Jensen). Bopæl Esbjerg.

4 børn.

4/3/5/7/7/5/6/1

Inge Brinch-Nielsen, født 25/8 1954 Jerne sogn, Esbjerg, civiløkonom, salgs- og marketingchef. Bopæl Esbjerg. Ugift.

4/3/5/7/7/5/6/2

Birte Brinch, født 22/2 1957 Jerne sogn, viceinspektør. Gift 10/6 2000 Treenighedskirken **Claus Vilhelmsen**, født 13/1 1960 Øsby, servicetekniker (s.a. Lis Margit og mejerrist Niels Martin Vilhelmsen). Bopæl Esbjerg.

2 børn.

4/3/5/7/7/5/6/2/1

Nina Brinch-Vilhelmsen, født 2/6 1993 Vor Frelsers sogn, Esbjerg.

4/3/5/7/7/5/6/2/2

Jeppe Brinch-Vilhelmsen, født 8/5 1995 Vor Frelsers sogn, Esbjerg.

4/3/5/7/7/5/6/3

Erik Brinch-Nielsen, født 7/4 1961 Jerne Sogn, Esbjerg, civiløkonom, direktør. Gift 27/12 1997 Jerne Kirke **Lone Madsen**, født 9/2 1964 Esbjerg, civiløkonom, salgschef (d.a. Rita og bagermester Folke B. Madsen). Bopæl Esbjerg.

3 børn.

4/3/5/7/7/5/6/3/1

Rasmus Brinch-Nielsen, født 5/1 1999 Vor Frelsers sogn, Esbjerg.

4/3/5/7/7/5/6/3/2

Jonas Brinch-Nielsen, født 30/4 2000 Vor Frelsers sogn, Esbjerg.

4/3/5/7/7/5/6/3/3

Mia Brinch-Nielsen, født 7/5 2004 Vor Frelsers sogn, Esbjerg.

4/3/5/7/7/5/6/4

Niels Brinch-Nielsen, født 19/3 1963 Jerne sogn, Esbjerg, civilingeniør, direktør. Gift 5/8 1995 Brabrand Kirke **Marianne Feddersen**, født 2/11 1966 Tønder, studerende (d.a. landmand Johannes Feddersen, Bina Lorenzen). Bopæl Esbjerg.

3 børn.

4/3/5/7/7/5/6/4/1

Anne Brinch-Nielsen, født 3/5 1997 Århus.

4/3/5/7/7/5/6/4/2

Peter Brinch-Nielsen, født 24/4 2000 Århus.

4/3/5/7/7/5/6/4/3

Line Brinch-Nielsen, født 23/7 2003 Vor Frelsers sogn, Esbjerg.

4/3/5/7/7/5/7

Vagner Brinch-Nielsen, født 24/2 1928 Løgstør, død 11/10 2001 Virum, maskinchef. Gift 1/4 1953 Frederiksberg, Kbhvn. **Herdis Nielsen**, født 31/5 1927 Thylstrup, død 27/11 2002 Lyngby, husmoder (d.a. Tille Nielsen).

4 børn.

4/3/5/7/7/5/7/1

Karsten Brinch-Nielsen, født 28/10 1953 Kbhvn., tømrer. Gift 28/5 1977 Lyngby **Vinni Christensen**, født 12/3 1955 Århus, sundhedsassistent (d.a. Lise Christensen). Ægteskabet opløst. Bopæl Virum.

2 børn.

4/3/5/7/7/5/7/1/1

Nick Brinch-Nielsen, født 21/8 1975 Hørsholm.

4/3/5/7/7/5/7/1/2

Jess Brinch-Nielsen, født 26/7 1978 Gentofte.

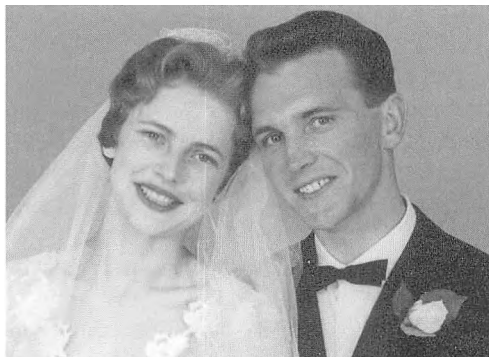

*Kirsten Næsted Nielsen og
Aage Brinch-Nielsen*

4/3/5/7/7/5/7/2

Irene Brinch-Nielsen, født 28/7 1956 Hvidovre, pædagog. Gift 14/8 1987 Lyngby **Thomas Pedersen**, født 14/2 1955 Virum (s.a. Gerda og Knud Pedersen). Bopæl Dronningmølle.

1 barn.

4/3/5/7/7/5/7/2/1

Oliver Pedersen, født 29/7 1987 Gentofte. Bopæl Lyngby.

4/3/5/7/7/5/7/3

Birgitte Brinch-Nielsen, født 29/2 1960 Hvidovre, social-og sundhedsassistent. Gift 29/9 2001 Lyngby **Steen Rasmussen**, født 1/7 1953 Kbhvn., social-og sundhedsassistent (s.a. Tove Bente og Knud Otto Rasmussen). Bopæl Kgs. Lyngby.

2 børn.

4/3/5/7/7/5/7/3/1

Thor Erik Larsen, født 8/10 1985 Kbhvn. N.

4/3/5/7/7/5/7/3/2

Thea Jytte Larsen, født 1/11 1987 Kbhvn. N.

4/3/5/7/7/5/7/4

Preben Brinch-Nielsen, født 9/1 1962 Virum. Bopæl Virum.

4/3/5/7/7/5/8

Ege Brinch-Nielsen, født 13/5 1930 Ribe, død 5/1 2001 Gjesing, Esbjerg, begr. Ribe, maskinmester.

4/3/5/7/7/5/9 (side 856)

Aage Brinch-Nielsen, født 31/7 1931 Løgstør, død 11/6 1995 Jyderup, kommuneingeniør. Gift 20/8 1960 Vordingborg **Kirsten Næsted Nielsen**, født 31/8 1935 Skanderborg, bogholder (d.a. Svend Aage Næsted Nielsen, Ruth Louise Cramer). Bopæl Hornsøld.

2 børn.

4/3/5/7/7/5/9/1

Ulla Brinch-Nielsen, født 14/9 1961 Kalundborg, civilingeniør. Gift 9/9 1989 Kbhvn. **Lars Isaksen**, født 18/7 1960 Givskud, senior scientist (s.a. Dagmar og Gunner Steenberg Isaksen). Bopæl Reading, England.

4 børn.

4/3/5/7/7/5/9/1/1

Bodil Isaksen, født 18/11 1989 Solvang sogn, Kbhvn.

4/3/5/7/7/5/9/1/2

Mette Isaksen, født 20/12 1991 Reading, England.

4/3/5/7/7/5/9/1/3

Emma Charlotte Isaksen, født 31/12 2000 Reading, England.

4/3/5/7/7/5/9/1/4

Peter Alexander Isaksen, født 15/12 2002 Reading, England.

4/3/5/7/7/5/9/2

Hanne Brinch-Nielsen, født 18/6 1963 Kalundborg, controller. Gift 25/5 1985 Kbhvn. **Flemming Tom Appelgren**, født 8/10 1959 Bregninge, lagerekspedient (s.a. Maja og Aage Appelgren). Bopæl Rugtved, Svebølle.

2 børn adopteret.

4/3/5/7/7/5/9/2/1

Martin Jung Aage Brinch-Nielsen, født 30/8 2000 Korea.

4/3/5/7/7/5/9/2/2

Ida Kyoo Brinch-Nielsen, født 19/6 2002 Korea.

4/3/5/7/7/5/10 (side 856)

Tove Brinch-Nielsen, født 10/8 1937 Løgstør, lærer. Gift 28/5 1960 Ribe Domkirke **Peer Gad Jakobsen**, født 29/6 1938 Zions sogn, Esbjerg, lærer (s.a. skoleinspektør Henry Jakobsen, Elna Lydia Edith Lauridsen). Bopæl Fourfeldt, Esbjerg.

4 børn.

4/3/5/7/7/5/10/1

Flemming Gad Jakobsen, født 25/7 1962 Roager, tekniker. Gift 22/8 1987 Sdr. Felding **Lisbeth Knudsen**, født 13/4 1965 Sdr. Felding, revisor (d.a. Bent Kobberholm Knudsen, Jenny Kjær Jacobsen). Bopæl Ulkebøl, Sønderborg.

2 børn.

4/3/5/7/7/5/10/1/1

Michael Kjær Jakobsen, født 22/3 1987 Sønderborg Sygehus.

4/3/5/7/7/5/10/1/2

Anne Kjær Jakobsen, født 29/9 1989 Sønderborg Sygehus.

4/3/5/7/7/5/10/2

Torben Gad Jakobsen, født 16/6 1965 Roager, tekniker. Bopæl Bredballe, Vejle Ø.

4/3/5/7/7/5/10/3

Lars Gad Jakobsen, født 18/5 1966 Roager, død 13/7 1966 Ribe.

4/3/5/7/7/5/10/4

Jane Gad Jacobsen, født 13/4 1970 Vor Frelsers sogn, Esbjerg, lærer. Samboende med **Henrik Clausen**, født 23/4 1968 Kolding, cand. merc. (s.a. Jørgen Clausen, Zita Jørgensen). Bopæl Esbjerg.

2 børn.

4/3/5/7/7/5/10/4/1

Christina Gad Clausen, født 24/8 1996 Vor Frelsers sogn, Esbjerg.

4/3/5/7/7/5/10/4/2

Maria Gad Clausen, født 13/3 1999 Vor Frelsers sogn, Esbjerg.

4/3/5/7/7/6 (side 856)

Jacob Brinch-Nielsen, født 13/3 1891 Sønderho, død 30/5 1966 Centralsygehuset, Vor Frelsers sogn, Esbjerg, begr. Sønderho, havnebetjent. Gift 22/5 1921 Sønderho **Dora Jenny Sidera Clausen**, født 4/8 1896 Kirschenstrasse 10, Hamburg, død 7/11 1947 Centralsygehuset, Vor Frelsers sogn, Esbjerg, begr. Sønderho (d.a. cigarhandler Peder Jensen Clausen, Andrea Marie Jensen).

4/3/5/7/7/7 (side 856)

Sørine Abelene Nielsen, født 14/2 1894 Sønderho, død 10/5 1955 Sct. Josephs Hospital, Vor Frelsers sogn, Esbjerg, begr. Sønderho, sygeplejerske.

4/3/5/7/8/2/1 (side 856)

Anna-Lise Brinch, født 30/7 1918 Davids sogn, Kbhvn., husmoder Gift 26/8 1941 Kbhvn. **Arne Helt Jacobsen**, født 18/9 1918 Skagen, død 4/7 1980 Kbhvn., lodskaptajn (s.a. fyrmester Karl Johannes Jakob Klausen Jacobsen, Dagmar Nikoline Jochumsen). Bopæl Kbhvn. 4 børn.

4/3/5/7/8/2/1/1

Søren Brinch, født 27/10 1942 Zions sogn, Esbjerg, EDB-planlægger (Jacobsen slettet). Gift 1.g. 27/3 1972 Kbhvn. **Helle Nielsen**, født 17/7 1945 Rigshospitalet, Kbhvn., afd. leder (d.a. Emilie Hanna Helga Nielsen). Ægteskabet opløst. Gift 2.g. 13/6 1981 Kbhvn. **Lone Wichmann**, født 14/8 1959 Hellig Kors sogn, Kbhvn., projektchef (d.a. Tove og Leif Wichmann). Ægteskabet opløst. Samboende med **Ann Marie Onsberg**, født 15/8 1953 Kbhvn. N., kontorassistent (d.a. Henny og Lars Onsberg). Bopæl Vordingborg.

2 børn i 1. ægteskab.

2 børn i 2. ægteskab.

4/3/5/7/8/2/1/1/1

Anders Brinch, født 27/7 1972 Hellig Kors sogn, Kbhvn., fuldmægtig. Bopæl Kbhvn. Ø.

4/3/5/7/8/2/1/1/2

Louisa Brinch, født 29/9 1975 Hellig Kors sogn, Kbhvn., overassistent. Gift 21/6 1997 Kbhvn. **Allan Larsen**, født 24/6 1967 Kbhvn., entreprenør (s.a. Marianne og Jan Larsen). Bopæl Ballerup.

2 børn.

4/3/5/7/8/2/1/1/2/1

Lucas Brinch Helmer Larsen, født 22/1 1998 Mørkhøj.

4/3/5/7/8/2/1/1/2/2

Juliane Brinch Helmer Larsen, født 23/8 2004 Måløv.

4/3/5/7/8/2/1/1/3

Stine Wichmann Brinch, født 6/3 1983 Kastels sogn, Kbhvn., revisor. Bopæl Kbhvn. N.

4/3/5/7/8/2/1/1/4

Marie Wichmann Brinch, født 25/1 1988 Kastels sogn, Kbhvn.

4/3/5/7/8/2/1/2

Kristian Jacobsen, født 18/7 1945 Zions sogn, Esbjerg, lods. Gift 1.g. 2/7 1976 Kbhvn. **Susanne Heeger**, født 22/12 1950 Darmstadt, Tyskland, død 29/12 1990 Kbhvn, lærer. Gift 2.g. 18/7 1995 Kbhvn`s Rådhus **Kirsten Hougaard**, født 13/4 1946 Aalborg, salgsleder. Bopæl Kbhvn.

1 barn.

4/3/5/7/8/2/1/2/1

Kristian Troels Heeger Jacobsen, født 7/1 1977 Kbhvn., cand. mag. Bopæl Kbhvn. Ø.

4/3/5/7/8/2/1/3

Lisbet Dagmar Jacobsen, født 14/8 1947 Allehelgens sogn, Kbhvn., overlærer. Gift 20/6 1970 Kastelkirken, Kbhvn. **Jens Stensballe**, født 21/6 1944 Kbhvn., lods (s.a. Alice og Mogens Stensballe). Bopæl Kalundborg.

2 børn.

4/3/5/7/8/2/1/3/1

Anne Marie Stensballe, født 25/3 1972 Kbhvn., forretningsbestyrer. Bopæl Charlottenlund.

4/3/5/7/8/2/1/3/2

Frederik Stensballe, født 15/1 1980 Kalundborg, speditør. Bopæl Milwaulkee, USA.

4/3/5/7/8/2/1/4

Anne Kirstine Jacobsen, født 2/3 1951 Allenhelgens sogn, Kbhvn., lægesekretær. Gift 26/8 1971 Kastelkirken, Kbhvn. **Bjarne Nielsen**, født 24/3 1946 Kbhvn., direktør (s.a. Ruth og Reinar Nielsen). Bopæl Charlottenlund.

2 børn.

4/3/5/7/8/2/1/4/1

Mette Kirstine Nielsen, født 16/3 1978 Herlev Hospital, studerende.

4/3/5/7/8/2/1/4/2

Thomas Christian Nielsen, født 21/9 1989 Herlev Hospital.

4/3/5/7/8/2/2

Søren Peter Brinch, født 19/4 1922 Kbhvn., død 20/5 1986 Lindenhurst, L.I., USA, skibsfører. Gift 1.g. 7/8 1943 Lindenhurst **Karen Fick**, født 6/12 1919 Skagen, død 4/10 1972 Lindenhurst. Gift 2.g. 31/3 1974 **Joan-Gayle Harrison**, født 8/6 1940 New Haven

Connecticut, lærer. Bopæl Lindenhurst, USA.

3 børn i 1. ægteskab.

4/3/5/7/8/2/2/1

Søren Peter Brinch, født 8/6 1946 Copiaque, USA, bogholder. Gift 13/2 1972 **Jeanette Katz**, født 15/10 1949 Worcester, Massachusetts, USA. Bopæl Cockeysville Maryland.

3 børn.

4/3/5/7/8/2/2/1/1

Adam Søren Brinch, født 1/1 1984 Baltimore Maryland, USA.

4/3/5/7/8/2/2/1/2

Susan Brinch, født 3/1 1986 Baltimore Maryland, USA.

4/3/5/7/8/2/2/1/3

David Brinch, født 8/11 1988.

4/3/5/7/8/2/2/2

Karen Marie Brinch, født 20/7 1947 Rockville, USA, sygeplejerske. Gift 18/11 1979 **Daniel Ketcham**, født 12/8 1948 Bay Shore, New York, lærer. Bopæl Bellport, New York.

4/3/5/7/8/2/2/3

Poul Carl Brinch, født 9/6 1959 Copiaque L.I., USA., forretningsmand. Gift 1/11 1980 **Donna Lee Hermanns**, født 10/5 1960 Amityville L.I., USA. Bopæl Babylon L.I., USA.

2 børn.

4/3/5/7/8/2/2/3/1

Jacqueline Karen Brinch, født 1/9 1985 USA.

4/3/5/7/8/2/2/3/2

Jason Daniel Brinch, født 2/6 1988 USA.

4/3/5/7/8/2/3 (side 858)

Mette Marie Brinch, født 19/4 1932 Zions sogn, Esbjerg. Gift 11/3 1958 **Leif Christian Thygesen**, født 5/9 1927 Esbjerg, skibsfører. Bopæl Esbjerg.

1 barn.

4/3/5/7/8/2/3/1

Lars Brinch Thygesen, født 6/1 1959 Vor Frelsers sogn, Esbjerg, lærer. Samboede med **Pia Feldborg Nielsen**, født 5/2 1959 Vor Frelsers sogn, Esbjerg, jordemoder. Parforholdet ophørt. Gift ? **Lone**, født 23/12 1964. Ægteskabet opløst. Samboende med ? Bopæl Bramming.

1 barn i parforhold. se 8/5/1/4/2/1/1.

3 børn.

4/3/5/7/8/2/3/1/1

Christian Brinch Thygesen, født 31/5 1986 Vor Frelsers sogn, Esbjerg.

4/3/5/7/8/2/3/1/2

Andreas Brinch Thygesen, født 11/6 1996.

4/3/5/7/8/2/3/1/3

Søren Brinch Thygesen, født 5/5 1998.

4/3/5/7/8/2/3/1/4

Anne Kathrine Brinch Thygesen, født 19/1 2001.

4/3/5/7/8/4/1 (side 859)

Else Kathrine Brinch Iversen, født 6/1 1927 Vor Frelsers sogn, Esbjerg, død 22/11 1992 Zions sogn, Esbjerg, begr. Sønderho, overassistent ved Civildommerembedet i Esbjerg.

1 barn.

4/3/5/7/8/4/1/1

Peter Brinch Iversen, født 23/7 1954 Zions sogn Esbjerg, cand. mag. i historie og dansk. Bopæl Esbjerg.

4/3/5/7/8/4/2

Jens Ejnar Brinch-Iversen, født 5/7 1933 Zions sogn, Esbjerg, overlandlæge, læge. Gift 2/7 1960 Kerteminde **Inge Fly**, født 17/3 1934 Varde, død 10/3 1992 Vor Frelsers sogn, Esbjerg, tandlæge (d.a. læge Alfred Fly, Emilie Marie Knudsen). Bopæl Esbjerg.

3 børn.

4/3/5/7/8/4/2/1

Jes Brinch-Iversen, født 8/5 1963 Århus, biolog. Gift 24/5 1992 Malta **Simone Upton**, født 10/1 1968 Malta, forretningsbestyrer (d.a. Agnes og Mike Upton). Bopæl Malta.

2 børn.

4/3/5/7/8/4/2/1/1

Christian Brinch-Iversen, født 11/6 1993 Malta.

4/3/5/7/8/4/2/1/2

Leah Brinch-Iversen, født 1/9 1995 Malta.

4/3/5/7/8/4/2/2

Nete Brinch-Iversen, født 9/10 1965 Århus, EDB-specialist, HD.

4/3/5/7/8/4/2/3

Bo Brinch-Iversen, født 5/5 1968 Århus, statsautoriseret revisor. Samboende med **Iben Nielsen**, født 22/10 1968 Århus, tandplejer (d.a. Ove Mosby, Vita Vestergaard). Bopæl Århus.

1 barn.

4/3/5/7/8/4/2/3/1

Sebastian Brinch-Iversen, født 24/8 2004 Århus.

4/3/5/8/1/1/1 (side 860)

Rigmor Nielsen, født 29/3 1900 Esbjerg, død 1/3 1969 Hellerup. Ugift.

4/3/5/8/1/1/2

Olga Nielsen, født 29/12 1903 Esbjerg, død 24/3 1984 Hellerup. Ugift.

4/3/5/8/1/2

Peder Frederik Brinch, født 24/4 1876 Esbjerg, døbt Jerne Kirke, død 2/4 1881 Esbjerg, begr. Jerne.

4/3/5/8/1/3

Dagmar Mathilde Brinch, født 20/9 1877 Esbjerg, døbt Jerne, død 21/11 1931 Esbjerg. Gift 24/8 1895 **Frederik Carl Christian Olsen**, født 26/9 1870 Præstø, død 3/6 1915 Esbjerg, kulgrosserer og russisk vicekonsul i

Esbjerg, R. af Dbg., R. af Stanislausordenen (s.a. bager Christian Olsen, Emma Heimann).

3 børn.

4/3/5/8/1/3/1/1 (side 860)

Agnete Terp-Lassen, født 29/7 1919 Hellerup, provisor, cand. pharm. Bopæl Charlottenlund.

4/3/5/8/1/3/1/2

Bodil Terp-Lassen, født 6/2 1922 Kjellerup, barne- og sygeplejerske. Gift 13/12 1947 Maribo **Knud Hansen**, født 13/8 1921 Uggeløse, faglærer ved Teknikum, el-installatør (s.a. Karen Marie og Thorvald Lauritz Hansen). Bopæl Holbæk.

2 børn.

4/3/5/8/1/3/1/2/1

Niels Terp Hansen, født 26/10 1948 Holbæk, kasernemester. Gift 1/5 1976 Skrydstrup **Krista Mereta Jepsen**, født 29/4 1947 Sottrup Mark, vejrobservatør (d.a. Hanne og Aksel Jepsen). Bopæl Vejle.

2 børn.

4/3/5/8/1/3/1/2/1/1

Tina Terp Hansen, født 21/1 1971 Flensborg, markedsøkonom. Gift 15/10 1994 Næstved **Anders Møller**, født 18/3 1965 Næstved, major (s.a. Mette og Heinz Møller). Bopæl Næstved.

2 børn.

4/3/5/8/1/3/1/2/1/1/1

Christian Terp Møller, født 28/11 1999 Næstved.

4/3/5/8/1/3/1/2/1/1/2

Frederikke Terp Møller, født 24/12 2001 Næstved.

4/3/5/8/1/3/1/2/1/2

Janni Terp Hansen, født 12/4 1977 Haderslev, bankrådgiver. Gift 18/8 2001 Vejle **Steen Roed Hansen**, født 29/8 1972 Vejle, smed/montør (s.a. Kirsten og Børge Hansen). Bopæl Vejle.

2 børn.

4/3/5/8/1/3/1/2/1/2/1

Mikkel Terp Roed Hansen, født 31/5 2001 Vejle.

4/3/5/8/1/3/1/2/1/2/2

Amalie Terp Roed Hansen, født 1/11 2003 Kolding.

4/3/5/8/1/3/1/2/2

Lene Terp Hansen, født 23/2 1950 Holbæk, assistent på Bispebjerg Apotek. Samboende med **Bjørn Robert Christensen**, født 13/3 1946 Kbhvn. Bopæl Albertslund.

2 børn.

4/3/5/8/1/3/1/2/2/1

Marie Terp Christensen, født 3/7 1974 Kbhvn.

4/3/5/8/1/3/1/2/2/2

Sine Terp Christensen, født 20/9 1976 Kbhvn.

4/3/5/8/1/3/1/3 (side 861)

Else Terp-Lassen, født 21/3 1925 Varde, merkonom. Gift 14/10 1950 Engestofte **Gustav Emil Terp**, født 10/7 1923 Århus, dyrlæge (navneforandring fra Nielsen) (s.a. gårdejer Anders Bach Nielsen, Nielsine Svendsen). Bopæl Skjern.

3 børn.

4/3/5/8/1/3/1/3/1

Christian Ulrich Terp, født 11/2 1952 Nykøbing F, sognepræst, cand. theol. Gift 19/10 1973 Sdr. Lem **Anne Kathrine Winther Olesen**, født 28/8 1954 Sdr. Lem, lærer (d.a. Ellen og Jens Winther Olesen). Bopæl Glyngøre.

2 børn.

4/3/5/8/1/3/1/3/1/1

Thøger Christian Winther Terp, født 12/3 1979 Hellerup, stud. mag. Bopæl Århus.

4/3/5/8/1/3/1/3/1/2

Gunhild Kathrine Winther Terp, født 22/11 1980 Glyngøre, stud. psych. Bopæl Århus.

1 barn.

4/3/5/8/1/3/1/3/1/2/1

Benedicte Winther Terp, født 6/6 1987 Nykøbing Mors.

4/3/5/8/1/3/1/3/2

Nina Terp, født 14/8 1958 Skjern, tandlæge. Gift 24/5 1995 **Steen Fjederholt**, født 26/4 1958 Roskilde, skovtekniker (s.a. Vera og Viggo Fjederholt). Bopæl Veldborg.

4 børn.

4/3/5/8/1/3/1/3/2/1

Esben Terp Fjederholt, født 29/7 1983 Kbhvn., studerende. Bopæl Herning.

4/3/5/8/1/3/1/3/2/2

Kaare Terp Fjederholt, født 4/12 1984 Holstebro, studerende. Bopæl Herning.

4/3/5/8/1/3/1/3/2/3

Astrid Terp Fjederholt, født 26/4 1988 Lemvig.

4/3/5/8/1/3/1/3/2/4

Signe Terp Fjederholt, født 27/12 1991 Holstebro.

4/3/5/8/1/3/1/3/3

Kim Allan Terp, født 18/3 1964 Skjern, læge, Ph.D. Gift 8/8 1997 Byrum, Læsø **Mette Rohde Andersen**, født 27/2 1965 Randers, praktiserende læge (d.a. landinspektør Ole Rohde Andersen, lægesekretær Kirsten Horup Nielsen). Bopæl Herning.

2 børn.

4/3/5/8/1/3/1/3/3/1

Anne Terp, født 27/5 1992 Århus.

4/3/5/8/1/3/1/3/3/2

Marie Terp, født 24/4 1995 Herning.

4/3/5/8/1/3/2/1 (side 861)

Jørgen Rud, født 2/1 1922 Esbjerg, død 30/10 1999 Rigshospitalet, begr. Lundtofte sogn, tandlæge, dr. odont. Gift 28/1 1950 Mariendalskirken, Frederiksberg **Birthe Terp Christensen**, født 11/5 1928 Solbjerg, Frederiksberg, død 22/10 1974 Lundtofte sogn, Kbhvn., tandlæge, lic. Odont (d.a. ingeniør Robert Jean Christensen, Alice Margrethe Terp Westergaard).

4 børn.

4/3/5/8/1/3/2/1/1

Lise Rud, født 6/4 1953 Rigshospitalet, Kbhvn., døbt Sønderho, cand. pharm. Samboende med **Jan Gustavsson**, født 16/3 1945 Sct. Jacobs sogn, Kbhvn., tapetsermester (s.a. Henning Gustavsson, Alice Margrethe Terp Westergaard). Bopæl Lyngby.

4/3/5/8/1/3/2/1/2

Kirsten Rud, født 11/8 1955 Kbhvn., sygeplejerske. Gift 7/9 1985 Sønderho **Henrik Poul Nielsen**, født 2/12 1953 Tagensbo sogn, Kbhvn., tandlæge (s.a. Kaj Poul Nielsen, Annelise Spangenberg). Bopæl Birkerød.

3 børn.

4/3/5/8/1/3/2/1/2/1

Caroline Rud Nielsen, født 27/6 1985 Rigshospitalet, Kbhvn.

4/3/5/8/1/3/2/1/2/2

Nicolaj Rud Nielsen, født 13/2 1987 Rigshospitalet, Kbhvn.

4/3/5/8/1/3/2/1/2/3

Sofie Rud Nielsen, født 17/2 1991 Frederiksborg Slots sogn.

4/3/5/8/1/3/2/1/3

Vibe Rud, født 29/4 1960 Bethlehems sogn, Kbhvn., tandlæge. Gift 17/6 1989 Lundtofte Kirke **Lars Bjørndal**, født 6/2 1963 Godthåbs sogn, Kbhvn., tandlæge (s.a. Anders Bjørndal, Solvej Riis). Bopæl Hillerød.

3 børn.

4/3/5/8/1/3/2/1/3/1

Mikkel Rud Bjørndal, født 2/11 1988 Frederiksborg Slots sogn.

4/3/5/8/1/3/2/1/3/2

Marie Rud Bjørndal, født 31/10 1990 Frederiksborg Slots sogn.

4/3/5/8/1/3/2/1/3/3

Jonas Rud Bjørndal, født 27/1 1993 Frederiksborg Slots sogn.

4/3/5/8/1/3/2/1/4

Jens Rud, født 19/7 1962 Kbhvn., lydtekniker. Gift 16/8 1997 Lundtofte Kirke **Maria Charlotte Gad**, født 15/12 1962 Romersk-Katolsk Trossamfund, Sakramentskirken, Kbhvn., lærer (d.a. Erik Schmidt-Hansen, Vibeke Gad). Bopæl Lyngby. 2 børn.

4/3/5/8/1/3/2/1/4/1

Otto Rud, født 26/10 1991 Gentofte Amts Sygehus.

4/3/5/8/1/3/2/1/4/2

Malthe Rud, født 1/2 1994 Gentofte Amts Sygehus.

4/3/5/8/1/3/2/2 (side 862)

Aase Rud, født 25/11 1925 Vor Frelzers sogn, Esbjerg, død 29/11 1983 Gjesing sogn, Esbjerg, tandlæge, husmoder. Gift 24/7 1948 Vor Frelzers sogn, Esbjerg **Hans Nordland**, født 6/5 1921 Zions sogn, Esbjerg, statsaut. revisor (s.a. Harald Andreas Nicolaj Spangsbjerg Nordland, Inger Irgens Møller). Bopæl Esbjerg. 3 børn.

4/3/5/8/1/3/2/2/1

Henrik Nordland, født 16/9 1951 Jerne sogn, Esbjerg, statsaut. revisor. Samboende med **Susanne Espe Pedersen**, født 29/3 1955 Vor Frelzers sogn, Esbjerg, sygeplejerske (d.a. Knud Espe-Pedersen, Tora Irene Skelmosen). Bopæl Kolding. 2 børn.

4/3/5/8/1/3/2/2/1/1

Anne Mette Nordland, født 31/5 1980 Kolding, kemiingeniørstuderende. Bopæl Aalborg.

4/3/5/8/1/3/2/2/1/2

Charlotte Nordland, født 28/3 1986 Kolding, gymnasieelev. Bopæl Kolding.

4/3/5/8/1/3/2/2/2

Gro Nordland, født 17/6 1953 Jerne sogn, Esbjerg, lærer (navneforandring fra Gerda). Gift 1.g. 20/8 1977 Nordby **Kaj Erik Ullerup**, født 13/1 1948 Vejen, lærer (s.a. bogholder Gunnar Henriksen Ullerup, Johanne Mortensen). Ægteskabet opløst 1980. Gift 2.g. 2/6 1984 Odder **Jens Ole Tholstrup**, født 7/7 1948 Horsens, maskiningeniør (s.a. Jens Olaf Tholstrup, Esther Henriette Jahn Nielsen). Bopæl Beder, Århus.

1 barn i 1. ægteskab.

1 barn i 2. ægteskab

4/3/5/8/1/3/2/2/2/1

Helle Tholstrup Nordland, født 8/12 1977 Skt. Johannes sogn, Århus, lærer. Bopæl Ribe.

4/3/5/8/1/3/2/2/2/2

Niels Tholstrup-Nordland født 6/11 1990 Beder sogn,

Århus.

4/3/5/8/1/3/2/2/3

Ivar Nordland, født 20/3 1958 Esbjerg, cand. jur. Gift 21/3 1986 Skagen **Connie Lauridsen**, født 4/1 1960 Domkirkens sogn, Roskilde, cand. mag. (d.a. Mathias Lauridsen, Rita Ingeborg Jensen). Bopæl Rødovre.

2 børn.

4/3/5/8/1/3/2/2/3/1

Ida Nordland, født 9/5 1988 Samuels sogn, Kbhvn.

4/3/5/8/1/3/2/2/3/2

Andreas Nordland, født 12/4 1992 Rødovre.

4/3/5/8/1/3/3/1 (side 862)

Jus Jespersen, født 8/1 1930 Helligaands sogn, Kbhvn., død 10/5 2003 Nærum, laboratorieassistent, senere forsikringsuddannet. Gift 28/9 1954 Gentofte sogn, Kbhvn. **Bjørn Stybert**, født 16/1 1927 Gentofte sogn, Kbhvn., salgschef (s.a. Astrid og Henrik Stybert). Bopæl Nærum.

3 børn.

4/3/5/8/1/3/3/1/1

Charlotte Wolter født 6/7 1955 Søborg sogn, Kbhvn., lærer (navneforandring fra Stybert). Gift 1.g. 4/3 1978 Søllerød

Klaus Wolter, født 14/5 1953 Jægersborg sogn, Gentofte, kvalitetskonsulent (s.a. Birgit og Bent Wolter Sørensen). Ægteskabet opløst 1986. Gift 2.g. 13/3 2003 Helsingør

Flemming Christensen, født 14/1 1950 Helsingør, lagerforvalter (s.a. Knud Volmer Christensen, Johanne Larsen). Bopæl Espergærde.

1 barn 1. ægteskab.

4/3/5/8/1/3/3/1/1/1

Jakob Wolter, født 28/7 1978 Frederiksberg sogn, Kbhvn., cand. komm. Bopæl København S.

4/3/5/8/1/3/3/1/2

Christian Stybert, født 26/3 1957 Kbhvn., systemprogramør. Gift 15/6 1979 Kbhvn. **Thanaporn Anatusuwan**, født 7/11 1954 Thailand. Bopæl Bangkok, Thailand.

2 børn.

4/3/5/8/1/3/3/1/2/1

Alexandra Stybert, født 12/7 1984 Tårnby sogn, Kbhvn., studerende.

4/3/5/8/1/3/3/1/2/2

Natalie Stybert, født 2/5 1990 Langen, Tyskland.

4/3/5/8/1/3/3/1/3

Henrik Stybert, født 16/8 1962 Vedbæk sogn, Kbhvn., salgs-konsulent. Gift 8/6 1991 Lyngby Kirke **Lisbeth Birgitte Hald**, født 14/4 1965 Gentofte, kontorassistent (d.a. Irene og Jørgen Hald). Bopæl Vedbæk.

2 børn.

4/3/5/8/1/3/3/1/3/1

Michael Stybert, født 28/6 1992 Søllerød.

4/3/5/8/1/3/3/1/3/2

Casper Stybert, født 21/1 1995 Søllerød.

4/3/5/8/1/3/3/2 (side 863)

Lars Jespersen, født 2/5 1932 Kbhvn., død 13/10 1985 Gentofte sogn, Kbhvn., salgschef, renseriejer. Gift 5/9 1959 Helleruplund sogn, Kbhvn. **Bente Mylord Tarp**, født 25/1 1935 Kbhvn., husmoder (d.a. Irma og Kai Tarp). Bopæl Kbhvn.

2 børn.

4/3/5/8/1/3/3/2/1

Susanne Mylord Jespersen, født 3/2 1961 Gentofte, advokatbogholder. Gift 1.g. 17/10 1981 Gentofte **Jan Emil Ejner Nielsen**, født 4/8 1961 Kbhvn. (s.a. Ilse og Ejnar Nielsen). Ægteskabet opløst 1985. Gift 2.g. 18/8 2001 Christians sogn, Kbhvn. **Bo Kampmann**, født 6/1 1967 Charlottenlund, systemudvikler (s.a. Lola og Dan Kampmann). Bopæl Kgs. Lyngby.

1 barn i 1. ægteskab.

2 børn i 2. ægteskab.

4/3/5/8/1/3/3/2/1/1

Walther Emil Mylord Nielsen, født 3/11 1982 Gentofte. Bopæl Lumsås, Nykøbing Sj.

4/3/5/8/1/3/3/2/1/2

Mie Mylord Kampmann, født 5/2 1994 Gentofte.

4/3/5/8/1/3/3/2/1/3

Anja Mylord Kampmann, født 28/10 1996 Gentofte.

4/3/5/8/1/3/3/2/2

Martin Mylord Jespersen, født 5/5 1964 Charlottenlund, teknisk serviceassistent. Gift 20/5 2000 Helleruplund **Jane Metzsch**, født 18/5 1977 Helleruplund, receptionist (d.a. Linda og Flemming Metsch). Ægteskabet opløst sept. 2001. Bopæl Kbhvn.

1 barn.

4/3/5/8/1/3/3/2/2/1

Anders Metzsch Mylord Jespersen, født 21/6 2000 Gentofte.

4/3/5/8/1/3/3/3

Mads Brinch Jespersen, født 9/12 1939 Sokkerup sogn, Kbhvn., byrådsmedlem. Bopæl Gilleleje. Ugift.

4/3/5/8/1/3/3/4

Dorte Jespersen, født 11/8 1944 Kbhvn. Gift 25/11 1967 Kbhvn.

Arne Knudsen, født 16/3 1942, teknikumingeniør. Bopæl Kbhvn.

1 barn.

4/3/5/8/1/3/3/4/1

Hans Knudsen, født 16/2 1975.

4/3/5/8/1/3/3/5

Stine Jespersen, født 17/7 1947 Kbhvn. Gift 29/5 1982 Kbhvn.
Leif Lodahl, født 4/5 1943 Harboøre, salgskonsulent (Andersen
slettet) (s.a. Charles Lodahl Andersen, Elise Løjstrup Christensen).
Bopæl Hellerup.

2 børn.

4/3/5/8/1/3/3/5/1

Jesper Lodahl, født 25/7 1974 Gentofte, ingeniør. Bopæl
Kbhvn.

4/3/5/8/1/3/3/5/2

Tue Lodahl, født 26/5 1978 Gentofte, sygeplejerske. Bopæl
Kbhvn.

4/3/5/8/1/4/1 (side 864)

Emma Agnes Adelaide Ogilve Brinch, født 6/3 1907 Esbjerg. Gift
11/4 1928 Kbhvn. **Birger David Unmack**, født 7/10 1901 Kbhvn., død
11/2 1969 Hørsholm, fabrikant. Bopæl Humlebæk.

2 børn.

4/3/5/8/1/4/1/1

Vibeke Elisabeth Unmack, født 5/11 1930 Kbhvn. Gift 21/1 1955
Kbhvn. **David John Drew**, født 29/2 1928 Cambedey, England,
død 4/5 1980 Kbhvn., oberst. Bopæl Spanien.

4 børn.

4/3/5/8/1/4/1/1/1

Denise Elisabeth Drew, født 7/1 1956 Aldershot, England, ban-
kass. Gift 18/6 1977 Melby **Finn Work**, født 14/8 1952
Kbhvn., adm. direktør. Bopæl Kbhvn.

1 barn.

4/3/5/8/1/4/1/1/1/1

Louise Work, født 28/3 1986 Kbhvn.

4/3/5/8/1/4/1/1/2

Torquil John Drew, født 11/12 1958 Aldershot, England, gård-
ejer. Bopæl Kolsbæk.

4/3/5/8/1/4/1/1/3

Philip David Drew, født 25/11 1962 Norge, grosserer. Bopæl
Hillerød.

4/3/5/8/1/4/1/1/4

John William Drew, født 17/5 1966 Heidelberg, Tyskland,
sælger. Bopæl Kbhvn.

4/3/5/8/1/4/1/2

Jørgen Wilhelm Unmack, født 16/7 1933 Kbhvn., ingeniør. Gift
29/10 1961 Hellerup **Hanne Christensen**, født 10/5 1936
Hellerup, bankass. Bopæl Humlebæk.

2 børn.

4/3/5/8/1/4/1/2/1

Charlotte Unmack, født 9/2 1963 Charlottenlund, bankass.
Bopæl Søborg.



Lizzie Jenny Drescher

4/3/5/8/1/4/1/2/2

Martin Andreas Unmack, født 4/6 1966 Hobro, studerende.
Bopæl Humlebæk.

4/3/5/8/4/1/1 (side 865)

Sigurd Warrer, født 7/5 1901 Vejle, død 13/2 1977 Århus, grosserer, konsul. Gift 17/1 1930 Århus **Lizzie Jenny Drescher**, født 22/12 1909 Århus, død 13/10 1993 Risskov (d.a. kejserlig russisk konsul for Århus og Vejle Amter Martin Peter Drescher, R.D., Elise Jenny Bertha Fischer).

2 børn.

4/3/5/8/4/1/1/1

Hans Warrer, født 4/11 1930 Århus, overlæge, specialist i ørenæse- og halssygdomme. Gift 23/2 1962 Århus **Shmounie Hermiz Badawi**, født 6/3 1931 Syrien, sygeplejerske (d.a. Malik Hermiz Badawi). Bopæl Vejle.

2 børn.

4/3/5/8/4/1/1/1/1

Michael Warrer, født 3/10 1967 Århus. Gift 23/8 1997 Nyborg **Gitte Haugaard Nielsen**, født 15/7 1969 Nyborg. Bopæl Nyborg.

3 børn.

4/3/5/8/4/1/1/1/1/1

Jonas Warrer, født 23/5 1996 Nyborg.

4/3/5/8/4/1/1/1/1/2

Mia Warrer, født 26/3 1998 Nyborg.

4/3/5/8/4/1/1/1/1/3

Daniel Warrer, født 2/10 1999 Nyborg.

4/3/5/8/4/1/1/1/2

Marianne Warrer, født 14/3 1969 Århus, civiløkonom, HD i afsætning. Bopæl Vejle.

4/3/5/8/4/1/1/2

Kirsten Warrer, født 20/7 1935 Århus, død 27/1 1982 Hellerup, kosmetolog. Gift 4/4 1959 Århus **Ove Løvenørn Bardenfleth**, født 6/3 1930 på Frederiksberg, direktør (s.a. direktør Hemming

Løvenørn Bardenfleth, Elisabeth Sophie Wivet From Holm).
Bopæl Frederiksberg.

2 børn.

4/3/5/8/4/1/1/2/1

Claus Løvenørn Bardenfleth, født 31/8 1960 Risskov sogn, Århus, døbt Jægersborg Kirke, underdirektør. Gift 12/12 1998 i Den danske Kirke, London **Tina Austmann Wettendorf**, født 30/10 1965 på Frederiksberg, korrespondent (d.a. speditør Erik Wettendorf, Kirsten Austmann Tofte). Bopæl Gentofte.

3 børn.

4/3/5/8/4/1/1/2/1/1

Christoffer Løvenørn født 10/2 1999 Gentofte (Jægersborg Kirke).

4/3/5/8/4/1/1/2/1/2

Mathias Løvenørn født 10/8 2000 Gentofte (Jægersborg Kirke).

4/3/5/8/4/1/1/2/1/3

Emil Løvenørn født 11/9 2002 Gentofte (Ordrup Kirke).

4/3/5/8/4/1/1/2/2

Christian Løvenørn Bardenfleth, født 29/10 1963 Risskov sogn, Århus, døbt Jægersborg Kirke, advokat (møderet for Højesteret), partner, patentagent. Gift 7/10 1989 Kastelskirken, København **Lise Eldal Rødsgaard**, født 26/8 1964 Gentofte, specialkonsulent, cand.jur. (d.a. direktør, civilingeniør Jes Mathias Nordlien Rødsgaard, Karen Helene Eldal). Bopæl Gentofte.

2 børn.

4/3/5/8/4/1/1/2/2/1

Frederik Løvenørn, født 13/9 1994 Gentofte (Vemmetofte Kloster Kirke).

4/3/5/8/4/1/1/2/2/2

Nikolai Løvenørn, født 3/4 1997 Gentofte (Vemmetofte Kloster Kirke).

4/3/5/8/4/1/2

Karen Warrer, født 23/6 1908 Sct. Nicolai sogn, Vejle, død 30/11 2001 Risskov. Gift 6/6 1934 Århus **Christian Regnar Hansen**, født 22/8 1902 Vejle, død 30/5 1962 Århus, direktør (s.a. Hans Peter Hansen, Kathrine Hansen).

2 børn.

4/3/5/8/4/1/2/1

Finn Warrer, født 20/5 1936 Århus, organisationschef (navneforandring fra Hansen). Gift 14/4 1962 Århus **Kirsten Steinbrenner**, født 10/4 1938 Århus, fysioterapeut (d.a. Carl Emil Steinbrenner, Alice Risskov). Bopæl Egå.

2 børn.

4/3/5/8/4/1/2/1/1

Thomas Warrer, født 30/4 1969 Holbæk, civilingeniør. Bopæl Bagsværd.

4/3/5/8/4/1/2/1/2

Helene Warrer, født 30/4 1969 Holbæk, sygeplejerske. Bopæl Tranbjerg.

4/3/5/8/4/1/2/2

Jørgen Warrer, født 29/3 1940 Århus, president of J.W. Import, Charleston South Carolina, USA. Gift 6/6 1970 USA **Linda Shumaker**, født 22/11 1948 Bay City, Michigan, USA. Ægteskabet opløst. Bopæl Charleston.

2 børn.

4/3/5/8/4/1/2/2/1

Erik Finn Warrer, født 10/12 1971 Bay City, død 10/11 1991 Charleston, South Carolina, USA.

4/3/5/8/4/1/2/2/2

Kristina Karen Warrer, født 10/10 1974 Kbhvn., kosmolog. Gift ?/1 2004 Charleston **John Lester**, født 2/5 1969 Charleston. Bopæl Charleston, South Carolina, USA.

4/3/5/8/4/2/1/1 (side 866)

Peter Warrer, født 19/12 1950 Århus, salgs- og marketingchef. Gift 26/6 1976 Randers **Eva Møller**, født 10/2 1952 Randers, korrespondent (d.a. Gudrun Møller). Bopæl Beder.

2 børn.

4/3/5/8/4/2/1/1/1

Louise Warrer, født 26/10 1976 Hvidovre, studerende. Bopæl Århus.

1 barn.

4/3/5/8/4/2/1/1/1/1

Matthias Joseph Lanoix-Warrer, født 23/7 2002 Århus.

4/3/5/8/4/2/1/1/2

Pernille Warrer, født 26/10 1976 Hvidovre, sygeplejerske. Bopæl Århus.

4/3/5/8/4/2/2 (side 867)

Eigil Warrer, født 22/11 1907 Struer, død ?, skoletandlæge. Gift 10/11 1933 Esbjerg **Bodil Dam**, født 23/11 1911 Odense, død ?. Bopæl Århus.

1 barn.

4/3/5/8/4/2/2/1

Niels Warrer, født 23/6 1935 Århus, cand. oecon. Gift 20/12 1958 Århus **Else Nielsen**, født 22/4 1936 Århus. Bopæl Århus.

3 børn.

4/3/5/8/4/2/2/1/1

Torsten Warrer, født 13/10 1961 Århus, afdelingslæge i Glostrup.

4/3/5/8/4/2/2/1/2

Birgitte Warrer, født 10/9 1963 Århus.

4/3/5/8/4/2/2/1/3

Louise Warrer, født 11/6 1971 Århus.

4/3/5/8/4/3/3 (side 867)

Erik Darum, født 17/12 1904 Kbhvn., døbt Vor Frelsers sogn, Esbjerg, død 20/10 1993 Kbhvn., tandlæge. Gift 9/11 1929 Frederiksberg **Karen Ingeborg Høstrup**, født 21/8 1904 Aalborg, død 4/1 1999 Hvidovre, skoletandlæge (d.a. købmand Christian Anton Jensen Høstrup, fotograf Gerda Elfrida Albinde Iversen).
2 børn.

4/3/5/8/4/3/3/1

Jørgen Darum, født 12/8 1930 Skt. Marcus sogn, Kbhvn., døbt Frederiksberg Kirke, tandlæge. Gift 24/6 1953 Frederiksberg **Annie Hansen**, født 20/9 1930 Kbhvn., cand. psyk. Bopæl Kbhvn.

2 børn.

4/3/5/8/4/3/3/1/1

Merete Darum, født 1/2 1954 Kbhvn., socialrådgiver. Samboende med **Keld Høgh**, født 30/10 1952 Frederiksberg, miljøkonsulent, cand. teckn. soc. Bopæl Albertslund.

2 børn.

4/3/5/8/4/3/3/1/1/1

Jacob Høgh, født 6/3 1984 Glostrup, studerende. Bopæl Albertslund.

4/3/5/8/4/3/3/1/1/2

Søren Høgh, født 8/3 1988 Glostrup.

4/3/5/8/4/3/3/1/2

Jesper Darum, født 18/12 1959 Kbhvn., ingeniør Gift 12/8 1989 **Kit Kofod Frederiksen**, født 14/6 1951. Bopæl Brøndbyøster.

2 børn.

4/3/5/8/4/3/3/1/2/1

Andreas Darum, født 15/1 1991 Kbhvn.

4/3/5/8/4/3/3/1/2/2

Therese Darum, født 28/9 1992 Kbhvn.

4/3/5/8/4/3/3/2 (side 868)

Inge Darum, født 3/5 1937 Garnisons sogn, Kbhvn., døbt Frederiksberg Kirke, lektor, cand. mag. Gift 25/6 1960 Frederiksberg **Ib Lumholt**, født 7/9 1933 Høng, lektor, cand. mag. psych. (s.a. Helga og major Olav Lumholt). Bopæl Svogerslev, Roskilde.

3 børn.

4/3/5/8/4/3/3/2/1

Ole Lumholt, født 20/11 1963 Hellig Kors sogn, Kbhvn., civilingeniør. Gift 21/3 1992 Slangerup **Kersten Refskov Poulsen**,

født 30/12 1965 Roskilde, kok (d.a. Benthe og Poul Refskov Poulsen). Bopæl Nøddebo.

2 børn.

4/3/5/8/4/3/3/2/1/1

Ludvig Emil Lumholt, født 3/3 1997 Hillerød.

4/3/5/8/4/3/3/2/1/2

Adam Daniel Lumholt, født 7/7 2001 Hillerød.

4/3/5/8/4/3/3/2/2

Hanne Lumholt, født 27/10 1966 Hellig Kors sogn, Kbhvn., kontorchef, cand. polit. Bopæl Kbhvn.

4/3/5/8/4/3/3/2/3

Michael Lumholt, født 23/6 1969 Glostrup, cand. polit. Ph.D. Gift 21/10 2000 Svenstrup **Anne Lund-Pedersen**, født 11/5 1971 Farsø, produktchef (d.a. Vita og Aksel Lund-Pedersen). Bopæl Frederiksberg.

2 børn.

4/3/5/8/4/3/3/2/3/1

Jeppe Emil Lumholt, født 24/12 1999 Frederiksberg.

4/3/5/8/4/3/3/2/3/2

Sofie Kristine Lumholt, født 30/10 2002 Frederiksberg.

4/3/5/8/4/4/1 (side 868)

Thorkil Warrer, født 3/10 1909 Sct. Nicolai sogn, Vejle, død 14/8 1961 Vejle, grosserer, norsk konsul. Gift 26/4 1952 Hornstrup **Grete Wolhardt**, født 26/6 1931 Frederiksberg, husmoder. (d.a. direktør Kai Wohlhardt, Inga Müller). Bopæl Andalusia, Spanien.

2 børn.

4/3/5/8/4/4/1/1

Peter Marius Warrer, født 10/10 1952 Sct. Nicolai sogn, Vejle, direktør. Samboede med **Margrethe Boll**, født 17/12 1956 Tranebjerg, Samsø, studerende. Parforholdet ophørt. Gift 24/8 2002 Raabjerg Kirke **Marlene Viberg**, født 1/12 1970 Århus, kundekonsulent (d.a. Anders Viberg, Solvei Thorn). Bopæl Risskov. 2 børn i parforhold.

4/3/5/8/4/4/1/1/1

Jonas Warrer, født 22/3 1979 Århus, stud. scient. pol. Bopæl Århus.

4/3/5/8/4/4/1/1/2

Anders Warrer, født 28/5 1987 Århus, gymnasieelev.

4/3/5/8/4/4/1/2

Annegrete Warrer, født 22/11 1953 Sct. Nicolai sogn, Vejle, erhvervsproglig diplomprøve. Bopæl St. Anton am Arlberg, Østrig.

4/3/5/8/4/4/2 (side 868)

Lilli Warrer, født 9/4 1912 Sct. Nicolai sogn, Vejle, død 17/9 1981 Sct. Nicolai sogn, Vejle, husmoder. Gift 1.g. 3/5 1938 Sct. Nicolai sogn, Vejle **Poul Pedersen**, født 21/8 1900 Hollerup v. Langå, død

27/6 1994 Vejle, landsretssagfører (s.a. proprietær Søren Pedersen, Ellen Marie Laursen). Ægteskabet opløst 1955. Gift 2.g. 3/12 1955 Skovshoved **Kaj Wolhardt**, født 19/11 1899 Horsens, død 16/9 1982 Sct. Nicolai sogn, Vejle, direktør (s.a. bogholder Jens Juel Wolhardt, Cathrine Anna Albertine Agnes von Kaneko).

3 børn i 1. ægteskab.

4/3/5/8/4/4/2/1

Birthe Pedersen, født 15/8 1939 Vejle. Gift 17/9 1966 Vejle
Claude Pinoteau, født 25/5 1925 Boulogne, Frankrig. Bopæl Neuilly, Frankrig.

2 børn.

4/3/5/8/4/4/2/1/1 (side 869)

Nicolas Gabriel Pinoteau, født 24/5 1970 Paris.

4/3/5/8/4/4/2/1/2

Karine Pinoteau, født 28/3 1974 Paris.

4/3/5/8/4/4/2/2 (side 869)

Lise Warrer Poulsen, født 27/4 1941 Sct. Nicolai sogn, Vejle, afspændingspædagog (navneforandring fra Pedersen). Gift 4/7 1970 Sct. Nicolai sogn, Vejle **Finn Warrer Poulsen**, født 28/7 1936 Sct. Mikkel sogn, Slagelse, direktør (navneforandring) (s.a. direktør Svend Aage Rasmus Poulsen, Ester Johanne Poulsen). Bopæl Korsør.

2 børn.

4/3/5/8/4/4/2/2/1

Helle Lone Warrer Poulsen, født 11/12 1972 Slagelse, cand. scient. pol. Bopæl Kbhvn.

4/3/5/8/4/4/2/2/2

Anne Louise Warrer Poulsen, født 18/11 1974 Slagelse, cand. comm. Bopæl Kbhvn.

4/3/5/8/4/4/2/3

Tove Pedersen, født 16/5 1943 Sct. Nicolai sogn, Vejle, seminarielærer, cand. mag. Gift 27/8 1976 Frederiksberg **Leif Walther Olsen**, født 2/10 1942 Nørrebro sogn, Kbhvn., viceskoleinspektør (s.a. Ingeborg og Walther Olsen). Bopæl Brønshøj.

1 barn (far: Per Munkgaard Thorsen).

2 børn i ægteskab.

4/3/5/8/4/4/2/3/1 (side 869)

Kristine Munkgård Pedersen, født 4/2 1974 Hellig Kors sogn, Kbhvn., cand. mag. i geografi og psykologi. Gift 7/7 2001 Kbhvn. **Lars Degnbol**, født 8/2 1970 Hellig Kors sogn, Kbhvn., direktør (s.a. Bjarne Degnbol, Lis Jensen). Bopæl Brønshøj, Kbhvn.

1 barn.

4/3/5/8/4/4/2/3/1/1

Frederikke Munkgård Degnbol, født 9/5 2002 Østervold sogn, Kbhvn.

4/3/5/8/4/4/2/3/2

Marianne Pedersen, født 20/12 1916 Frederiksberg sogn, Kbhvn., financial accountant. Bopæl p.t. Australien, senere Danmark.

4/3/5/8/4/4/2/3/3 (side 86^o)

Jon Walther Pedersen, født 15/6 1987 Åshøj, studerende. Bopæl Kbhvn. N.

4/3/5/8/4/5/1

Connie Abro-Predbjørn, født 17/1 1920 Kbhvn., overassistent. Gift 29/6 1941 Kbhvn. **Poul Eilertsen**, født 7/4 1916 Kbhvn., teknisk overassistent (s.a. Arthur Eilertsen, Helga Juliane Larsen). Bopæl Holte. 1 barn.

4/3/5/8/4/5/1/1

Lene Abro, født 1/10 1944 Kbhvn., lærer, koreograf (Eilertsen slettet). Gift 1.g. 26/3 1965 Glostrup **Steen Jelgren**, født 11/12 1935, lærer. Ægteskabet opløst. Gift 2.g. 5/4 2001 **Ejnar Kamp**, født 14/9 1928 Indien, musikpædagog, komponist. Bopæl Glostrup.

1 barn (far: udlænding).

4/3/5/8/4/5/1/1/1

Rune Abro, født 3/7 1981 Gentofte, Kbhvn., stud. phil. Bopæl Kbhvn.

4/3/5/8/4/5/2

Margit Abro-Predbjørn, født 18/1 1921 Kbhvn., overassistent. Gift 1.g. 8/1 1949 Kbhvn. **Carl Dønvig**, født 26/3 1907, død 24/3 1999 Århus. Ægteskabet opløst. Gift 2.g. 9/6 1988 Spanien **Arne Warrer**, født 22/4 1921 Stockholm, tandlæge. Bopæl Holte.

1 barn i 1. ægteskab.

0 børn i 2. ægteskab. se 32/4/3/5/8/4/10/2. Se de 3 første bøger.

4/3/5/8/4/5/2/1

Gert Dønvig, født 7/7 1950 Kbhvn., død 2/5 1988 Australien.

1 barn.

4/3/5/8/4/5/2/1/1

Gitte Dønvig, født ? Bopæl Australien.

4/3/5/8/4/6/1 (side 870)

Hugo Warrer, født 1/7 1913 Skt. Mikkels sogn, Slagelse, død 11/11 1991 Slagelse, direktør. Gift 25/4 1941 Vor Frue sogn, Århus **Ellen Gade**, født 3/5 1918 Århus, død 21/9 1982 Skt. Mikkels sogn, Slagelse (d.a. Louise og Emil Gade).

2 børn.

4/3/5/8/4/6/1/1

Lene Warrer, født 15/8 1942 Skt. Mikkels sogn, Slagelse, syerske. Gift 1.g. 23/11 1962 Slagelse **Frits Correll**, født 23/9 1941 Ringsted, død 5/8 1999, assurandør (s.a. slagtermester Jens Kristian Correll, Astrid Margrethe Jørgensen). Ægteskabet opløst. Gift 2.g. 12/8 1977 Frederiksberg **Gunnar Gissel Hansen**, født 9/8

1941, død 7/8 1998 (s.a. Else Gissel og Bruno Hansen). Ægteskabet opløst. Gift 3.g. 30/10 1981 Ringsted, **Egon Kaufhold**, født 10/12 1930 Essen, Tyskland, værkfører (s.a. Ewald Kaufhold, Barbara Beierleim). Bopæl Essen, Tyskland.

4 børn i 1. ægteskab.

4/3/5/8/4/6/1/1/1

Annette Correll, født 23/6 1963 Ringsted, advokatsekretær. Gift 28/12 1985 Hallenslev **Sten Sejr Rasmussen**, født 30/6 1950 Kbhvn., advokat (s.a. bogholder Sejr Olaf Rasmussen, Kaja Jeppesen). Bopæl Holbæk.

2 børn.

4/3/5/8/4/6/1/1/1/1

Thomas Correll Rasmussen, født 27/10 1986 Holbæk.

4/3/5/8/4/6/1/1/1/2

Peter Correll Rasmussen, født 20/2 1995 Kbhvn.

4/3/5/8/4/6/1/1/2

Christian Correll, født 5/4 1966 Ringsted, død 24/8 1986 Ringsted.

4/3/5/8/4/6/1/1/3

Frits Correll, født 10/4 1971 Ringsted, business system manager. Bopæl København Ø.

4/3/5/8/4/6/1/1/4

Charlotte Correll, født 23/10 1972 Ringsted, area sales manager. Gift 18/9 1999 Holbæk **Peter Poul Petersen**, født 13/3 1968 Holbæk, produkt- og salgsschef (s.a. Kurt Petersen, Birte Banke). Bopæl Ringsted.

2 børn.

4/3/5/8/4/6/1/1/4/1

Ella Correll Petersen, født 29/3 2000 Næstved.

4/3/5/8/4/6/1/1/4/2

Frederik Correll Petersen, født 23/12 2002 Næstved.

4/3/5/8/4/6/1/2

Jakob Warrer, født 1/12 1944 Skt. Mikkel sogn, Slagelse, cand. jur. Gift 31/1 1970 Ruds Vedby **Annemarie Hansen**, født 12/10 1945 Kolding, lærer (d.a. teglværksbestyrer Jens Hansen, Ester Vandt). Bopæl Holbæk.

2 børn.

4/3/5/8/4/6/1/2/1

Charlotte Warrer, født 14/2 1972 Slagelse, advokat. Gift 12/8 2000 Ågerup **Allan Folkmann Espersen**, født 22/6 1969 Holbæk, cand. jur. (s.a. tømrer Jan Folkmann Espersen, Kirsten Olsen). Bopæl København S.

1 barn.

4/3/5/8/4/6/1/2/1/1

Emilie Folkmann Warrer, født 21/9 2003 Hvidovre.

4/3/5/8/4/6/1/2/2

Anne Lise Warrer, født 13/4 1975 Holbæk, advokat. Bopæl København.

4/3/5/8/4/12 (side 871)

Johannes Leonard Warrer, født 31/7 1892 Esbjerg, død 1/6 1979 Kbhvn. Ø, grosserer. Gift 26/12 1926 Kbhvn. **Frederikke Christine Wilkins**, født 26/3 1892 Tidse, død 28/4 1984 Kbhvn. Ø (d.a. møller Karl Johan Elias Wilkens, Anine Thomine Christensen).

1 barn.

4/3/5/8/4/12/1

Jette Lissen Warrer, født 1/4 1935 Kbhvn., død 15/3 1994 Kbhvn.

8/6/5/5/2/1/1 (side 883)

Kirsten Meinertz, født 15/8 1925 Helligånds sogn, Kbhvn, døbt Sct. Andreas Kirke, lærer. Gift 3/1 1950 Jægersborg Kirke **Bengt Stougård Thomsen**, født 16/8 1919 Vebbestrup, død 17/5 2000 Sønderborg, skoleinspektør (s.a. Johannes Thomsen, Kristine Stougård). Bopæl Rinkenæs.

4 børn.

8/6/5/5/2/1/1/1

Søren Stougård Thomsen, født 27/11 1950 Gentofte, lektor ved Duborgskolen, Flensborg. Gift 26/4 1980 Bov **Annelise Seidel Fischer**, født 12/12 1951 Munkebo, børnepædagog (d.a. Erik Seidel Fischer, Ulla Marie Nielsen). Bopæl Flensborg.

3 børn.

8/6/5/5/2/1/1/1/1

Marie Stougård Thomsen, født 12/8 1980 Sønderborg, studerende. Bopæl Kbhvn.

8/6/5/5/2/1/1/1/2

Ture Meinertz Thomsen, født 5/11 1988 Flensborg.

8/6/5/5/2/1/1/1/3

Sune Seidel Thomsen, født 5/11 1988 Flensborg.

8/6/5/5/2/1/1/2

Kresten Stougård Thomsen, født 1/12 1953 Sønderborg, lærer. Gift 17/6 1979 Ringe **Lene Opstrup Andersen**, født 12/10 1953 Ansgar sogn, Odense, lærer (d.a. vikler Poul Erik Andersen, Bodil Opstrup Rasmussen). Bopæl Aabenraa.

2 børn.

8/6/5/5/2/1/1/2/1

Signe Opstrup Thomsen, født 26/12 1980 Aabenraa, studerende. Bopæl Århus.

8/6/5/5/2/1/1/2/2

Anders Stougård Thomsen, født 4/10 1983 Sønderborg.

8/6/5/5/2/1/1/3

Lise Stougård Thomsen, født 9/2 1962 Nykøbing F, korrespondent, sekretær. Bopæl Kbhvn.

8/6/5/5/2/1/1/4

Lars Stougård Thomsen, født 3/11 1963 Nykøbing F, overkontrollør. Gift 23/9 1989 Sønderborg **Elisabeth Olsen**, født 25/5 1963 Lysabild, salgsassistent (d.a. Lisa og Svend Åge Olsen). Bopæl Lysabild.

2 børn.

8/6/5/5/2/1/1/4/1

Jakob Stougaard Thomsen, født 7/12 1989 Kolding.

8/6/5/5/2/1/1/4/2

Jonas Meinertz Thomsen, født 28/8 1992 Kolding.

8/6/5/5/2/3/2 (side 883)

Rose Marie Lewis, født 6/7 1927. Gift 1.g. 1/4 1946 **Trevor George Watkins**, farmer i Hunterville. Gift 2.g. 1/4 1956 **Ernest Stanley Holmes**, født 14/6 1917, død 15/8 2002, bager. Bopæl Naenae ved Wellington.

5 børn.

8/6/5/5/2/3/2/1

Dorothy-Anna Holmes, født 5/5 1958 Naenae. Gift 19/10 1979

David Kenneth Rivers, født 2/12 1954, død 1/10 1982 ved en trafikulykke, mekaniker. Bopæl Naenae.

1 barn.

8/6/5/5/2/3/2/1/1

Karla-Marie Rivers, født 21/1 1981 Naenae.

8/6/5/5/2/3/2/2

Heather-Anna Holmes, født 2/8 1960 Naenae. Gift 16/2 1985

Trevor Dudley Petrowski, født 8/3 1957.

2 børn.

8/6/5/5/2/3/2/2/1

Melissa Rose Petrowski, født 1991.

8/6/5/5/2/3/2/2/2

James Gordon Petrowski, født 1995.

8/6/5/5/2/3/2/3

Ernest Stanley Holmes, født 9/2 1962 Naenae. Gift med **Glynnes Simpson**.

8/6/5/5/2/3/2/4

Roy Stanley Holmes, født 11/4 1965 Naenae. Gift med **Katly Furness**.

2 børn.

8/6/5/5/2/3/2/4/1

Sandy Leigh Holmes, født 1991.

8/6/5/5/2/3/2/4/2

Paige Holmes, født 1994.

8/6/5/5/2/3/2/5

Morrie Stanley Holmes, født 3/3 1969 Naenae.

8/6/5/5/2/3/3

William Alfred Lewis, født 27/2 1931, snedker. Gift 1.g. 23/2 1951

Susie. Gift 2.g. 2/2 1960 **Kathleen Williams**, født 3/4 1939. Bopæl Christichurch.

2 børn i 1. ægteskab.

1 barn i 2. ægteskab.

8/6/5/5/2/3/3/1

Iskra Lewis, født ?/11 1953.

8/6/5/5/2/3/3/2

Tina Marie Lewis, født ?/4 1955.

8/6/5/5/2/3/3/3

Elise Cathrine Lewis, født 3/10 1963.

8/6/5/5/2/3/4

Viola Elise Lewis, født 9/9 1935. Gift 20/9 1952 **William Christian Paul Kraus**, født 6/12 1930, chauffør. Bopæl Wellington.

5 børn.

8/6/5/5/2/3/4/1

Michael David Kraus, født 27/2 1956.

8/6/5/5/2/3/4/2

Stephen John Joseph Kraus, født 30/3 1957.

8/6/5/5/2/3/4/3

Kevin Wilhelm Kraus, født 1/6 1958.

8/6/5/5/2/3/4/4

Christopher Gordon Kraus, født 30/5 1962.

8/6/5/5/2/3/4/5

Ricky Poul Kraus, født 24/3 1963.

8/6/5/5/2/3/5

Poul Lewis, født 10/1 1939, vognmand. Gift 20/9 1958 **Lorraine Margret Winter**, født 23/9 1939. Bopæl Wellington.

2 børn.

8/6/5/5/2/3/5/1

Gregory Poul Lewis, født 27/7 1965.

8/6/5/5/2/3/5/2

Sharyn Anne Lewis, født 25/3 1969.

8/6/5/5/2/4/1 (side 885)

Else Marie Sørensen, født 16/3 1923, bogholder ved Kolding Folkeblad.

8/6/5/5/2/4/2

Inga Elise Sørensen, født 7/9 1924, død 21/7 1947.

8/6/5/5/2/4/3

Per Meinertz Sørensen, født 3/5 1938, død 5/11 1963.

8/6/5/5/2/4/4

Anni Meinertz Sørensen, født 3/5 1938, barneplejerske. Gift 19/8 1961 **Jørgen Hakon Meinertz**, født 15/5 1938, handelsskolelærer (navneforandring fra Nielsen). Bopæl Svogerslev.

4 børn.

8/6/5/5/2/4/4/1

David Hakon Meinertz, født 17/5 1962 Kbhvn., førtidspensionist.

Gift, men ægteskabet opløst. Bopæl Roskilde.

1 barn.

8/6/5/5/2/4/4/1/1

Christna Meinertz, født 30/9 1988 Roskilde.

8/6/5/5/2/4/4/2

Marianne Meinertz, født 16/4 1963. Bopæl Søllerød.

8/6/5/5/2/4/4/3

Susanne Meinertz, født 16/4 1963 Kbhvn., finmekaniker. Gift 9/4 1988 Tåstrup Rådhus **Jesper Hougaard Poulsen**, født 5/6 1962 Kbhvn., finmekaniker. Bopæl Tåstrup.

8/6/5/5/2/4/4/4

Annette Meinertz, født 23/3 1970 Kbhvn.

8/6/5/5/6 (side 886)

Hans Peter Meinert, født 2/8 1875 Skive Landsogn, død ?, købmand i Sejs. Gift 16/10 1898 Onsbjerg **Ane Margrethe Bang**, født 1/1 1872 Onsbjerg på Samsø, død ? (d.a. snedker Frederik Adolph Bang, Maren Christensen).

8/6/5/5/7 (side 886)

Caroline Meinert, født 24/9 1877 Skive, død ?/6 1960 Kbhvn. Gift 27/2 1910 Skive **Niels Christian Bavnsgaard**, født 22/5 1862 Ejsing, død ? Skive, fisker (navneforandring fra Nielsen) (s.a. husmand Niels Jensen, Sidsel Jørgensdatter).

3 børn.

8/6/5/5/7/1

Niels Kristian Meinertz Bavnsgaard, født 8/4 1911 Skive, død 7/9 1987 Silkeborg, radio-og TV-reparatør. Gift 14/11 1942 Grædstrup **Erna Sørensen**, født 17/3 1920 Brædstrup, Ring sogn, husmoder (d.a. arbejdsmand Søren Sørensen, Helga Andersen Kristensen). Ægteskabet opløst. Bopæl Tønning.

4 børn.

8/6/5/5/7/1/1

Tove Meinertz Baunsgaard, født 2/2 1944 Grædstrup, pædagog. Gift 5/11 1966 Tønning **Troels Kjer**, født 28/10 1941 Vejen, skoleinspektør (s.a. Asta og Aksel Kjer). Bopæl Gludsted.

3 børn.

8/6/5/5/7/1/1/1

Birgitte Kjer, født 31/12 1969 Vejle, lærer. Gift 29/6 1996 Ribe **Lars Offersen**, født 15/11 1968 Hjerting, skoleinspektør (s.a. Jørgen Offersen). Bopæl Tjæreborg.

3 børn.

8/6/5/5/7/1/1/1/1

Aleksander Offersen, født 8/2 1995 Vor Frelsers sogn, Esbjerg.

8/6/5/5/7/1/1/1/1/2

Julie Offersen, født 14/7 1998 Grønland.

8/6/5/5/7/1/1/1/1/3

Benjamin Offersen, født 18/1 2001 Vor Frelsers sogn, Esbjerg.

8/6/5/5/7/1/1/2

Pernille Kjer, født 28/3 1973 Brædstrup, lærer. Gift 23/10 1999 Ørsted **Thomas Berthelsen**, født 13/10 1973 Horsens, pilot (s.a. Eva og Per Berthelsen). Bopæl Aarup, Fyn.

2 børn.

8/6/5/5/7/1/1/2/1

Amalie Berthelsen, født 28/5 1999 Assens.

8/6/5/5/7/1/1/2/2

Christian Berthelsen, født 28/9 2001 Fåborg.

8/6/5/5/7/1/1/3

Jacob Kjer, født 21/11 1979 Horsens, pilot. Bopæl Århus.

8/6/5/5/7/1/2

Irma Meinertz Baunsgaard, født 31/10 1945 Grædstrup, overassistent. Gift 20/8 1966 Tønning **Villy Braae**, født 29/10 1943 Slagballe, forstander på Fårupgaard ved Jelling (s.a. Børge Jensen, Gudrun Braae). Bopæl Jelling.

2 børn.

8/6/5/5/7/1/2/1

Mette Braae, født 14/2 1972 Jelling, psykolog. Samboende med **Frank Sørensen**, født 27/12 1971 Horsens, bankfuldmægtig. Bopæl Aalborg.

1 barn.

8/6/5/5/7/1/2/1/1

Mathias Sørensen, født 14/8 2002 Aalborg.

8/6/5/5/7/1/2/2

Dorthe Braa, født 8/10 1974 Jelling, receptionist. Bopæl Kbhvn. Ugift.

8/6/5/5/7/1/3

Søren Thorkild Meinertz Baunsgaard, født 12/12 1947 Grædstrup, mekaniker, chauffør. Gift 21/12 1968 Ry, Dover sogn **Kirsten Sørensen**, født 28/9 1948 Burgårde, teknisk assistent (d.a. Herbert Sørensen, Klara Pedersen). Bopæl Lundum ved Horsens.

4 børn.

8/6/5/5/7/1/3/1

Jimmy Meinertz Baunsgaard, født 13/4 1969 Brædstrup, mekaniker. Gift 29/5 1999 Sdr. Vissing **Dorte Christiansen**, født 13/4 1972 Århus, sygeplejestuderende (d.a. Carl Christiansen, Kirsten Nielsen). Bopæl Sdr. Vissing ved Brædstrup.

2 børn.

8/6/5/5/7/1/3/1/1

Cecilie Meinertz Baunsgaard, født 4/3 1998 Horsens.

8/6/5/5/7/1/3/1/2

Camilla Meinertz Baunsgaard, født 6/12 2000 Horsens.

8/6/5/5/7/1/3/2

Kenneth Meinertz Baunsgaard, født 14/8 1978 Horsens, smed/lastbilmekaniker. Samboende med **Mette Toft Oxbøl**, født

- 25/1 1980, IT-studerende (d.a. Jens Toft Oxbøl, Irma Møller).
Bopæl Lundum.
8/6/5/5/7/1/3/3
Kevin Meinertz Baunsgaard, født 25/12 1986 Horsens.
8/6/5/5/7/1/3/4
Steven Meinertz Baunsgaard, født 11/9 1990 Horsens.
8/6/5/5/7/1/4
Helle Meinertz Baunsgaard, født 5/2 1963 Grædstrup, lærer. Gift
10/6 1995 Funder Kirke **Henrik Juel Petersen**, født ?, lærer (s.a. Ebba
Juel Petersen). Bopæl Hingeballe.
8/6/5/5/7/2
Karen Dorthea Meinertz Bavnsgaard, født 2/6 1913 Skive, død 29/9
2002 Kbhvn. Gift 16/11 1935 Frederiksberg **Henning Bloch**, født 3/9
1911 Kbhvn., død 24/1 1979 Kbhvn. Ø, bager.
8/6/5/5/7/3
Anna Margrethe Meinertz Bavnsgaard, født 5/5 1919 Skive, død 12/8
1993 Bispebjerg Hospital, syerske. Gift 1.g. 26/9 1936 Skive **Svend
Nielsen**, født Fur, død ca. 1990, sømand. Ægteskabet opløst. Gift 2.g. 10/6
1944 Kbhvn.`s Rådhus **Lars Emil Thorvald Nielsen**, født 2/11 1907
Snesere, død 22/3 1974 Tappenøje, børstenbinder (s.a. arbmd. Lars Jørgen
Nielsen, Anna Sofie Jensen).
1 barn i 1. ægteskab.
1 barn i 2. ægteskab.
8/6/5/5/7/3/1
Ole Nielsen, født 8/6 1939 Skive, død 30/8 2004 Kbhvn., gartner. Gift
24/9 1964 Kbhvn.`s Rådhus **Anny Hovgård**, født 11/9 1945, død ?/5
1994 Kbhvn., dagplejemor.
3 børn.
8/6/5/5/7/3/1/1
Linda Toft Nielsen, født 8/1 1965 Sjællandsgade, Kbhvn. N, kon-
torassistent. Gift **Henning**. Bopæl Almine, Hårlev.
2 børn.
8/6/5/5/7/3/1/1/1
Dean Toft Nielsen.
8/6/5/5/7/3/1/1/2
Denise Toft Nielsen.
8/6/5/5/7/3/1/2
Jimmy Toft Nielsen, født 12/2 1968 Dannebrogsgade, Kbhvn. V,
mekaniker. Gift **Lisbeth**, kontorassistent.
2 børn. Nærmere oplysninger mangler.
8/6/5/5/7/3/1/3
Jane Hovgård Nielsen, født 18/12 1971 Dannebrogsgade, Kbhvn.
V, social- og sundhedshjælper.
8/6/5/5/7/3/2
Karen Margrethe Nielsen, født 25/9 1943 Christians sogn, Kbhvn.,
butiksassistent. Gift 27/10 1962 Kbhvn.`s Rådhus **Bjørn Emil**

Winther, født 22/9 1943 Anna sogn, Kbhvn., chauffør (s.a. Herluf Henrich Emil Winther, Ellise Lilian Grethe Jensen). Bopæl Kbhvn. N. 3 børn.

8/6/5/5/7/3/2/1

Pia Winther, født 12/2 1963 Frederiksholm sogn, Kbhvn., pæd.med. Samboende med **Jan Hemmingsen**, født 16/3 1958 Vordingborg, isolatør (s.a. Bent Hemmingsen, Inger Lund). Bopæl Rønne v/Vordingborg.

2 børn.

8/6/5/5/7/3/2/1/1

Simone Raastgaard Hemmingsen, født 29/7 1993 Rigshospitalet.

8/6/5/5/7/3/2/1/2

Louise Raastgaard Hemmingsen, født 29/6 1996 Rigshospitalet.

8/6/5/5/7/3/2/2

Kim Winther, født 6/5 1965 Anna sogn, Kbhvn., slagter. Gift 30/9 1995 Anna sogn, Kbhvn. **Pia Nielsen**, født 19/7 1969 Annas sogn, Kbhvn., kontorassistent (d.a. Vera Nielsen). Bopæl Kbhvn. N. 1 barn.

8/6/5/5/7/3/2/2/1

Jesper Emil Winther, født 18/4 1995 Anna sogn, Kbhvn.

8/6/5/5/7/3/2/3

Helle Winther, født 14/2 1970 Anna sogn, Kbhvn., pædagog. Samboende med **Thomas Hansen**, født 28/9 1971 Hvidovre, chauffør (s.a. Werner Hansen, Bente Reitz). Bopæl Hundested.

2 børn.

8/6/5/5/7/3/2/3/1

Emil Reitz Winther, født 4/1 1995 Anna sogn, Kbhvn.

8/6/5/5/7/3/2/3/2

Marica Reitz Winther, født 25/4 1999 Anna sogn, Kbhvn.

8/6/5/5/8/1/1

Lise Meinertz, født 27/5 1944. Gift **Jan Lyngberg**, født 20/1 1940, specialarbejder. Bopæl Gørslev.

2 børn.

8/6/5/5/8/1/1/1

Tina Lyngberg Jensen, født 22/1 1965.

8/6/5/5/8/1/1/2

Flemming Lyngberg Jensen, født 20/1 1966.

8/6/5/5/8/2

Karen Gudrun Sofie Meinertz, født 10/8 1910 Ugledie. Gift **Harry Rasmussen**, født 24/7 1909, død ?. Bopæl Ringsted.

6 børn.

8/6/5/5/8/2/1

Kaj Meinertz Rasmussen, født 21/2 1934, skorstensfejer. Gift **Inge Larsen**, født 22/8 1934. Bopæl Kastrup.

2 børn.

8/6/5/5/8/2/1/1

Johnny Meinertz Rasmussen, født 19/3 1958, mekaniker.

8/6/5/5/8/2/1/2

Linda Meinertz Rasmussen, født 23/5 1964.

8/6/5/5/8/2/2

Knud Meinertz Rasmussen, født 8/2 1936, støbemester. Gift **Anneli Huuka**, født 28/2 1934. Bopæl Ringsted.

2 børn.

8/6/5/5/8/2/2/1

Ursula Rasmussen, født 18/2 1956. Gift **Poul Erik Dam Larsen**, født 4/9 1955. Bopæl Ringsted.

1 barn.

8/6/5/5/8/2/2/1/1

Michael Larsen, født 1/4 1980.

8/6/5/5/8/2/2/2

John Meinertz Rasmussen, født 28/4 1967.

8/6/5/5/8/2/3

Kjeld Meinertz Rasmussen, født 20/9 1942, skorstensfejer. Gift **Nanny Madsen**, født 5/6 1946. Bopæl Albertslund.

2 børn.

8/6/5/5/8/2/3/1

Kathe Meinertz Rasmussen, født 11/12 1972.

8/6/5/5/8/2/3/2

Kenneth Meinertz Rasmussen, født 12/10 1978.

8/6/5/5/8/2/4

Kurt Meinertz Rasmussen, født 21/8 1943. Gift **Rita Jensen**, født 1947. Ægteskabet opløst. Bopæl Kværkeby.

3 børn.

8/6/5/5/8/2/4/1 (side 888)

Benny Meinertz Rasmussen, født 22/9 1962.

8/6/5/5/8/2/4/2

Rene Meinertz Rasmussen, født 19/5 1966.

8/6/5/5/8/2/4/3

Cliff Meinertz Rasmussen, født 5/11 1973.

8/6/5/5/8/2/5

Ingelise Meinert Rasmussen, født 9/3 1947. Gift med **Ole Frausing**, født 16/6 1944. Bopæl Benløse, Ringsted.

2 børn. Ønsker ikke at give oplysninger

8/6/5/5/8/2/5/1

Jimmy Maro Frausing, født 27/12 1964.

8/6/5/5/8/2/5/2

Susanne Frausing, født 28/12 1967.

8/6/5/5/8/2/6

Jonna Lilly Rasmussen, født 13/12 1949, servitrice.

2 børn.

8/6/5/5/8/2/6/1

Nikolaj Rasmussen, født 10/10 1972.

8/6/5/5/8/2/6/2

Trine Marie Jørgensen, født 7/4 1978.

8/6/5/5/8/3 (side 888)

Eva Elise Karoline Meinert, født 22/11 1911 Ugledie, Allerslev sogn, død 28/8 1990 Ølby Lyng. Gift 2/6 1933 Ringsted **Poul Christen Lund Larsen**, født 14/9 1908 Benløse, død 17/3 1986 Køge Sygehus, arbejdsmand (s.a. Anders Peder Larsen, Anna Kristine Kristensen).

1 barn født før ægteskab.

5 børn.

8/6/5/5/8/3/1

Niels Curt Mejnert, født 11/5 1932 Benløse. Sidst kendte bopæl Göteborg (1978).

Flere børn.

8/6/5/5/8/3/2

Arne Mejnert Larsen, født 21/7 1933 Ringsted, værkfører. Gift 6/3 1954 Ørum, Hjørring **Grete Simonsen**, født 13/9 1932 Ugift, død 12/4 2002 Roskilde, rengøringsassistent (d.a. husmand Ernst Christian Simonsen, Astrid Marie Christensen. Bopæl Greve.

1 barn.

8/6/5/5/8/3/2/1

Jette Larsen, født 29/8 1954 Søborggaard, bioanalytiker, astrolog. Gift 23/9 1978 Hundige **Ditlev Friis Nielsen**, født 24/9 1948 Frederiksværk, isolatør (s.a. Hans Ditlev Nielsen, Rigmor Elvira Hussmann). Bopæl Greve.

1 barn.

8/6/5/5/8/3/2/1/1

Christian Friis Nielsen, født 4/12 1976 Roskilde Søndre sogn, studerende ved handelshøjskolen. Bopæl Greve.

8/6/5/5/8/3/3

Erik Mejnert Larsen, født 11/6 1934 Benløse, arbejdsmand. Gift 7/3 1966 Nuuk **Benigne Charlotte Augustin Jonsen**, født 16/11 1940 Fiskerøset, Grønland, død 14/3 1996 Køge. Bopæl Køge.

3 børn.

8/6/5/5/8/3/3/1

Lars Jonathan Larsen, født 1/1 1963 Fiskerøset, Grønland. Bopæl Køge.

8/6/5/5/8/3/3/2

Lis Cecilie Larsen, født 6/1 1966 Nuuk. Gift med **Kenneth Kristensen**, født ?. Bopæl Køge.

3 børn.

8/6/5/5/8/3/3/2/1

Mischa Loise Kristensen, født 10/9 1986 Køge.

8/6/5/5/8/3/3/2/2

Mark Kevin Kristensen, født 27/3 1989 Køge.

8/6/5/5/8/3/3/2/3

Mielle Celine Kristensen, født 24/5 1997 Køge.

8/6/5/5/8/3/3/3

Nauja Karoline Larsen, født 19/6 1968 Nuuk, Grønland. Bopæl Køge.

1 barn.

8/6/5/5/8/3/3/3/1

Patricia Virginia Emilie Larsen, født 2/1 1995 Køge.

8/6/5/5/8/3/4 (side 889)

Annie Dagmar Meinertz Larsen, født 13/4 1938 Ringsted, husmoder. Gift 12/12 1959 Ringsted **Preben Peter Jensen**, født 22/11 1933 Ringsted, død 27/2 1990 Ølby Lyng, arbejdsmand (s.a. Jens Christian Jensen, Emmy Marie Jensine Poulsen, Ringsted). Bopæl Ølby Lyng. 4 børn.

8/6/5/5/8/3/4/1

Jan Jensen, født 20/6 1957 Rigshospitalet sogn, Kbhvn., chauffør. Gift 19/4 1984 Lellinge **Bente Nielsen**, født 9/3 1957 Køge (d.a. Verner Nielsen, Else Laura Jensen). Bopæl Ølsemagle.

1 barn.

8/6/5/5/8/3/4/1/1

Heidi Jensen, født 19/3 1979 Køge, revisorassistent. Bopæl Køge.

8/6/5/5/8/3/4/2

Pia Grit Jensen, født 12/6 1960 Ringsted, beskæftigelsesvejleder. Gift 1/6 1985 Ølsemagle **Jørgen Eriksen**, født 30/4 1958 Vester Assels, procestekniker (s.a. Johannes Eriksen, Mette Gammel Pedersen). Bopæl Køge.

3 børn.

8/6/5/5/8/3/4/2/1

Stina Grit Eriksen, født 8/6 1982 Køge, studerende.

8/6/5/5/8/3/4/2/2

Lina Grit Eriksen, født 5/3 1987 Køge.

8/6/5/5/8/3/4/2/3

Nanna Grit Eriksen, født 7/5 1993 Køge.

8/6/5/5/8/3/4/3

Kim Jensen, født 25/3 1962 Ølsemagle (hjemmefødsel), død 4/3 1990 (færdselsulykke).

8/6/5/5/8/3/4/4

Steen Jensen, født 25/3 1962 Køge, ejendomstekniker. Gift 19/8 1989 Tåstrup **Lone Christiansen**, født 29/3 1963 Søborggaards sogn, husmoder (d.a. Kenn Christiansen, Yvonne Nielsen.). Bopæl Tåstrup.

2 børn.

8/6/5/5/8/3/4/4/1

Jesper Jensen, født 28/10 1986 Glostrup, i gartnerlære.

8/6/5/5/8/3/4/4/2

Carina Jensen, født 14/2 1989 Glostrup.

8/6/5/5/8/3/5

Eli Meinertz Larsen, født 17/7 1942 Ringsted, død 19/8 1992 Hvidovre, sygehjælper. Gift 1/10 1960 Gladsaxe **Torben Børge Licht Molsing**, født 19/12 1939 Benløse, lastbilchauffør (s.a. arbejdsmand Roman Andreas Molsing, Margrethe Karen Sofie Licht). Bopæl Avedøre.

4 børn.

8/6/5/5/8/3/5/1

Marianne Anita Molsing, født 19/4 1961 Søborg, hjemmehjælper. Gift 18/4 1981 Ringsted **Tony Finn Nielsen**, født 29/10 1960 Oslo, Norge, skindsorterer (s.a. Tony Finn Stormly Nielsen, Henny Johannesen). Bopæl Veterslev.

3 børn.

8/6/5/5/8/3/5/1/1

Martin Romano Nielsen, født 21/6 1980 Ringsted. taxachauffør. Samboende med **Sanne Drejer Larsen**, født 2/6 1981 Ringsted. Parforholdet opløst. Bopæl Benløse.

1 barn.

8/6/5/5/8/3/5/1/1/1

Denise Drejer Jensen, født 25/1 2001 Slagelse.

8/6/5/5/8/3/5/1/2

Sabine Malene Nielsen, født 21/6 1983 Ringsted.

8/6/5/5/8/3/5/1/3

Lizette Linda Nielsen, født 21/4 1986 Ringsted.

8/6/5/5/8/3/5/2

Henrik Michael Molsing, født 20/4 1963 Ortved, chauffør. Gift 24/1 1998 Hvidovre **Watthana Sanyason**, født 25/4 1951 Thailand. Bopæl Køge.

8/6/5/5/8/3/5/3

Carsten Claus Molsing, født 24/5 1965 Herfølge. Gift 29/2 1992 Hvidovre **Laila Hindborg**, født 27/5 1963 Kbhvn., faglig rådgiver (d.a. Ole Hindborg Pedersen, Jytte Vemmelund). Ægteskabet opløst. Bopæl Brøndby.

2 børn.

8/6/5/5/8/3/5/3/1

Frank Hindborg, født 10/11 1987 Glostrup.

8/6/5/5/8/3/5/3/2

Trine Hindborg, født 26/7 1991 Glostrup.

8/6/5/5/8/3/5/4

Mie Eva Molsing, født 26/4 1974 Ringsted, rengøringsassistent. Gift 5/9 1998 Kbhvn. **Michael Andersen**, født 3/8 1971 Kbhvn., kloakarbejder (s.a. Torben Andersen, Karin Hertha Nelander). Bopæl Frederikssund.

2 børn.

8/6/5/5/8/3/5/4/1

Julie Mejnert Andersen, født 29/10 1999 Hvidovre.

8/6/5/5/8/3/5/4/2

Cristina Mejnert Andersen, født 10/10 2003 Hvidovre.

8/6/5/5/8/3/6

Hans Christian Meinertz Larsen, født 17/2 1946 Ringsted, slagter, industrioperatør. Gift 17/7 1972 Ilskov **Greta Madsen**, født 22/5 1948 Ilskov, omsorgsassistent (d.a. Niels Arne Madsen, Aase Rasmussen). Bopæl Solrød Strand.

2 børn.

8/6/5/5/8/3/6/1

Brian Mejnert Larsen, født 21/2 1974 Kbhvn., multimediekoordinator. Bopæl Solrød Strand.

8/6/5/5/8/3/6/2

Thomas Mejnert Larsen, født 30/4 1977 Kbhvn., studerende. Bopæl Solrød Strand.

8/6/5/5/8/4 ikke med tidligere

Ingeborg Marie Agnete Meinert, født 20/4 1913 Ugledie, Allerslev sogn, død 24/9 1913 Ugledie, Allerslev sogn.

8/6/5/5/8/5 (side 889)

Ingeborg Marie Louise Meinert, født 4/10 1914 Ugledie, Allerslev sogn, død ? Ringsted. Gift 10/10 1936 Ringsted Rådhus **Henry Karl Valdemar Hansen**, født 1/9 1915, død ? Ringsted, arbejdsmand.

2 børn.

8/6/5/5/8/5/1

Leif Egon Meinert Hansen, født 14/11 1938 Ringsted, død ?. Gift **Tove Christoffersen**, født 7/10 1940.

1 barn.

8/6/5/5/8/5/1/1

Carsten Meinert Hansen, født 11/6 1959.

8/6/5/5/8/5/2

Lene Lissi Hansen, født 21/2 1944 Ringsted. Gift **John Guldborg Andersen**, født 17/2 1943.

1 barn.

8/6/5/5/8/5/2/1

Søren Guldborg Andersen, født 27/2 1961.

8/6/5/5/8/6

Svend Aage Karl Meinert, født 9/4 1917 Ørup, Rosmos sogn, død 21/11 1976 Ringsted, kommunalarbejder. Gift 3/3 1941 Ringsted **Gudrun Marie Zenia Andersen**, født 15/8 1912 Køge, død 11/7 1996 Ringsted (d.a. Jørgine og Julius Andersen).

1 barn.

8/6/5/5/8/6/1

Mona Ketty Irene Meinert, født 2/12 1944 Ringsted, rengøringsassistent. Gift 6/10 1973 Korsør **Willy Harald Jørgensen**, født 26/6 1941 Skælskør, død 12/8 1995 Skælskør, driftsleder (s.a. Anker

Jacon Emanuel Jørgensen, Helene Marie Christensen). Bopæl Skælskør.

4 børn.

8/6/5/5/8/6/1/1

Pia Jørgensen, født 29/9 1970 Korsør, studerende. Bopæl Skælskør.

1 barn (far: Mogens Damgaard Egholm).

8/6/5/5/8/6/1/1/1

Christian Damgaard Egholm, født 22/6 1995 Slagelse.

8/6/5/5/8/6/1/2

Helle Jørgensen, født 12/11 1972 Korsør, død 25/10 2001 Skælskør.

8/6/5/5/8/6/1/3

Søren Meinert Jørgensen, født 31/8 1975 Slagelse, ufraglært. Bopæl Skælskør.

8/6/5/5/8/6/1/4

Tina Jørgensen, født 20/9 1978 Slagelse, ufraglært. Gift 22/10 2005 Skælskør Kirke **Brian Allan Larsen**, født 11/10 1977 Slagelse, arbejder indenfor nedrivning (s.a. Connie og Bent Larsen). Bopæl Skælskør.

1 barn.

2 børn.

8/6/5/5/8/6/1/4/1

Jacob Ege Groth Christensen, født 23/2 1997 Slagelse.

8/6/5/5/8/6/1/4/2

Maria Julie Larsen, født 11/2 2000 Slagelse.

8/6/5/5/8/6/1/4/3

Nicklas Meinert Larsen, født 6/7 2005 Slagelse.

8/6/5/5/8/7

Hans Frederik Adolf Meinert, født 18/11 1923 Udstrup, St. Tostrup sogn, død ca. 2000 Ringsted.

8/6/5/5/8/8

Erhardt Egon Meinert, født 16/12 1925 Benløse, død 19/11 2004



Karen Inger Hansen og Erhardt Egon Meinert

Roskilde, pakmester. Gift 27/3 1948 Tveje Merløse **Karen Inger Hansen**, født 31/1 1930 Uggerløse, kontorassistent (d.a. Rasmus Laurids Hansen, Anna Elisabeth Mathiassen). Bopæl Roskilde.

3 børn.

8/6/5/5/8/8/1

Ove Ælkær Meinert, født 3/4 1948 Ruds Vedby, civiløkonom. Gift 13/12 1969 Roskilde **Connie Irene Johansen**, født 27/3 1948 Jersie, salgsassistent (d.a. Poul Ejlf Johansen). Bopæl Roskilde.

1 barn.

8/6/5/5/8/8/1/1

Waage Ælkær Meinert, født 21/3 1970 Roskilde, pædagog. Gift 13/10 1997 Benløse **Linda Nørgård**, født 18/9 1973 Benløse, teknisk designer (d.a. Lund Nørgård). Bopæl Jystrup.

2 børn adopteret.

8/6/5/5/8/8/1/1/1

Maria Yeabsera Meinert, født 13/9 2001 Harar, Etiopien.

8/6/5/5/8/8/1/1/2

Daniel Betsabe Meinert, født 19/6 2003 Addis Abeba, Etiopien.

8/6/5/5/8/8/2

Vibeke Ælkær Meinert, født 14/2 1953 Ringsted, spec. konsulent. Gift 27/10 1973 **John Johansen**, født 13/4 1940 Køge, servicetekniker (s.a. Poul Ejlf Johansen). Bopæl Jersie Strand.

8/6/5/5/8/8/3

Michael Ælkær Meinert, født 6/3 1967 Holbæk, specialarbejder. Gift 21/5 1994 Roskilde **Jane Karina Petersen**, født 6/4 1971 Roskilde, social-og sundhedsassistent (d.a. Jan Rene Petersen). Bopæl Hedehusene.

2 børn.

8/6/5/5/8/8/3/1

Kenneth Ælkær Meinert, født 29/3 1994 Glostrup.

8/6/5/5/8/8/3/2

Charlotte Ælkær Meinert, født 11/2 1999 Roskilde.

8/6/5/8/2/1 (side 892)

Niels Thomas Meinertz, født 1/9 1905 Gammelby, døbt Jerne, død 1/12 1964 Esbjerg, cementstøber, montør. Gift 7/4 1927 Jerne, Esbjerg **Martha Marie Larsen**, født 28/4 1899 Jerne, død 8/12 1953 Centralsygehuset, Esbjerg, begr. Jerne (d.a. pudser Ludvig Andreas Larsen, Kristine Jensine Kristensen).

1 barn adopteret.

8/6/5/8/2/1 (ikke med tidligere)

Grethe Meinertz, født 25/12 1923 Rigshospitalet, Kbhvn., ekspeditrice. Gift 15/4 1944 Vor Frelsers sogn, Esbjerg **Ingolf Kristinus Sørensen**, født 25/1 1917 ? Skjern, død ?, telegrafarbejder (s.a. overportør Søren Iversen Sørensen, Sigrid Jensen Frøkjær).

8/6/5/8/2/2 (side 892)

Rudolf Christian Meinertz, født 22/8 1907 Sønderho, druknet 31/1 1940, søfyrbøder. Gift 15/1 1932 Esbjerg Rådhus **Elisa Thomasine Jensen**, født 2/9 1907 Silkeborg, død 8/4 1989 Grundtvigs sogn, Esbjerg (d.a. Thomasine Jensen).

2 børn.

8/6/5/8/2/2/1

Henny Mette Meinertz, født 2/10 1935 Vor Frelsers sogn, død 1/2 1995 Vor Frelsers sogn, Esbjerg, husmoder. Gift 2/1 1954 Vor Frelsers sogn, Esbjerg **Preben Jakobsen**, født 6/12 1932 Zions Sogn, Esbjerg, død 2/1 1997 Vor Frelsers sogn, Esbjerg, matros (s.a. Elise og Thomas Jakobsen). Ægteskabet opløst.

4 børn.

8/6/5/8/2/2/1/1

Joan Jakobsen, født 19/7 1954 Vor Frelsers sogn, Esbjerg, ekspedient. Gift 1.g. 10/5 1975 Vor Frelsers sogn, Esbjerg **Christian Sørensen**, født 12/11 1945 Zions sogn, Esbjerg, bestyrer (s.a. kusk Michael Sørensen, Mary Margrethe Kristensen). Ægteskabet opløst. Gift 2.g. 18/1 1991 Esbjerg Rådhus **John Laustsen**, født 4/1 1958 Viborg, maskiningeniør (s.a. Alvilda og Børge Laustsen). Bopæl Esbjerg.

2 børn i 1. ægteskab.

2 børn i 2. ægteskab.

8/6/5/8/2/2/1/1/1

Charlotte Sørensen, født 23/9 1974 Vor Frelsers sogn, Esbjerg, social-og sundhedshjælper. Samboende med **Henrik Jensen**, født 23/9 1968 Vejrup sogn, Bramming, maskinfører (s.a. Asta og Åge Jensen). Parforholdet opløst maj 2003. Gift 12/6 2004 Herning Rådhus **Tine Hasselbrinch Madsen**, født 23/2 1971 Randers, fysioterapeut (d.a. Annagrethe og Steffen Hasselbrinch Madsen). Bopæl Vejrup.

3 børn i parforhold.

8/6/5/8/2/2/1/1/1/1

Marc Jensen, født 22/4 1993 Vor Frelsers sogn, Esbjerg.

8/6/5/8/2/2/1/1/1/2

Kasper Jensen, født 28/12 1995 Vor Frelsers sogn, Esbjerg.

8/6/5/8/2/2/1/1/1/3

Sune Henrik Jensen, født 10/5 2002 Vor Frelsers sogn, Esbjerg.

8/6/5/8/2/2/1/1/1/2

Rene Sørensen, født 23/3 1977 Vor Frelsers sogn, Esbjerg, falckredder. Samboende med **Anja Egebjerg Hansen**, født 16/3 1973 Vor Frelsers sogn, Esbjerg, lærer (d.a. Inge og Jens Peder Hansen). Bopæl Esbjerg.

2 børn.

8/6/5/8/2/2/1/1/2/1

Emma Egebjerg Sørensen, født 26/1 2001 Vor Frelsers sogn, Esbjerg.

8/6/5/8/2/2/1/1/2/2

Mai Egebjerg Sørensen, født 28/1 2004 Vor Frelsers sogn, Esbjerg.

8/6/5/8/2/2/1/1/3

Mette Laustsen, født 31/8 1986 vor Frelsers sogn, Esbjerg.

8/6/5/8/2/2/1/1/4

Tanja Laustsen, født 9/9 1989 Vor Frelsers sogn, Esbjerg.

8/6/5/8/2/2/1/2

Jette Jakobsen, født 14/12 1955 Vor Frelsers sogn, Esbjerg, dyrehandler. Gift 13/7 1990 Esbjerg Rådhus **Flemming Nørbygaard**, født 2/7 1945 Zions sogn, Esbjerg, chauffør (s.a. Kirstine og Helge Lyster Nørbygaard). Bopæl Esbjerg.

2 børn.

8/6/5/8/2/2/1/2/1

Johnny Jakobsen, født 12/10 1975 Vor Frelsers sogn, Esbjerg, sergent. Bopæl Kbhvn.

8/6/5/8/2/2/1/2/2

Brian Jakobsen, født 8/10 1982 Vor Frelsers sogn, Esbjerg, maler.

8/6/5/8/2/2/1/3

Gitte Jakobsen, født 14/2 1959 Vor Frelsers sogn, Esbjerg, husmoder. Gift 1.g. 1985 Horreby **Søren Egdal**, født 26/9 1956 Nykøbing F., sergent. Ægteskabet opløst. Samboede med **Niels Skytte**, født 1/7 1949 Horreby, maskinmester (s.a. Karl-Wagner Skytte). Parforholdet opløst. Gift 2.g. 18/5 2002 **Leif Johansen**, født 3/7 1963 Vor Frelsers sogn, Esbjerg, smed. Bopæl Esbjerg.

2 børn i 1. ægteskab.

3 børn i parforhold.

1 barn i 2. ægteskab.

8/6/5/8/2/2/1/3/1

Marianne Egdal, født 2/1 1979 Vor Frelsers sogn, Esbjerg, sygeplejerske. Bopæl Bornholm.

8/6/5/8/2/2/1/3/2

Majbritt Egdal, født 5/4 1981 Vor Frelsers sogn, Esbjerg, pædagogstuderende. Bopæl Vorbasse.

8/6/5/8/2/2/1/3/3

Wickie Skytte, født 19/4 1987 Vor Frelsers sogn, Esbjerg. Bopæl hos faderen i Horreby.

8/6/5/8/2/2/1/3/4

Christina Skytte, født 19/4 1987 Vor Frelsers sogn, Esbjerg. Bopæl hos faderen i Horreby.

8/6/5/8/2/2/1/3/5

Jannick Skytte, født 22/4 1989 Nykøbing Falster. Bopæl

Esbjerg.

8/6/5/8/2/2/1/1/3/6

Michelle Christiansen, født 26/6 1996 Vor Frelsers sogn, Esbjerg. Bopæl hos faderen Bent Christiansen, Esbjerg.

8/6/5/8/2/2/1/4

Liselotte Jakobsen, født 19/7 1962 Vor Frelsers sogn, Esbjerg, død 19/7 1993 Bramming. Samboede med **Henry Malte Carlsen**, født 10/6 1956 Århus, fabriksarbejder. Parforholdet opløst. Bopæl Århus.

2 børn.

8/6/5/8/2/2/1/4/1

Michael Malte Jakobsen, født 2/3 1981 Vor Frelsers sogn, Esbjerg. Bopæl Esbjerg.

8/6/5/8/2/2/1/4/2

Henrik Jakobsen, født 28/2 1983 Vor Frelsers sogn, Esbjerg. Bopæl Esbjerg.

8/6/5/8/2/2/2 (side 893)

Ruth Meinertz, født 22/6 1940 Zions sogn, Esbjerg, pensionist (Poulsen slettet). Gift 8/4 1967 Vor Frelsers sogn, Esbjerg **Bent Erik Pedersen**, født 6/12 1937 Årre, trossesfører ved DFDS (s.a. Inger og Hans Pedersen). Bopæl Esbjerg.

3 børn.

8/6/5/8/2/2/2/1

Torben Aage Pedersen, født 1/5 1963 Vor Frelsers sogn, Esbjerg, elektriker. Gift 5/10 1997 Jerne **Jeanette Kløverpris**, født 9/10 1966 Vejle, korrespondent (d.a. Birgit og Bent Kløverpris). Bopæl Tjæreborg.

2 Børn.

8/6/5/8/2/2/2/1/1

Line Kløverpris Pedersen, født 15/7 1993 Jerne sogn, Esbjerg.

8/6/5/8/2/2/2/1/2

Anne Kløverpris Pedersen, født 16/6 1997 Jerne sogn, Esbjerg.

8/6/5/8/2/2/2/2

Henrik Hans Pedersen, født 3/2 1968 Jerne sogn, Esbjerg, pensionschef. Gift 22/8 1998 Jerne **Bettina Schau**, født 15/3 1970 Varde, pædagog (d.a. Mona og Kurt Schau). Bopæl Bramming.

2 børn.

8/6/5/8/2/2/2/2/1

Pernille Kjærholt Pedersen, født 14/3 1998 Bramming.

8/6/5/8/2/2/2/2/2

Karoline Kjærholt Pedersen, født 20/9 2000 Bramming.

8/6/5/8/2/2/2/3

Kenneth Pedersen, født 9/6 1972 Vor Frelsers sogn, Esbjerg, supporter. Gift 9/8 2003 Rødding **Karin Sandersen**, født 28/1 1978 Rødding, kommis (d.a. Elin og Arne Andersen). Bopæl Godthåb,

Grønland.

1 barn.

8/6/5/8/2/2/2/3/1

Mie Nuunu Schnor Pedersen, født 4/2 2003 Nuuk, Grønland.
8/6/5/8/2/3/1

Inge Meinertz, født 20/5 1947 Vor Frelsers sogn, Esbjerg. Gift 2/12 1972 Esbjerg **John Olesen**, født 26/1 1950 Vor Frelsers sogn, Esbjerg, chauffør (navneforandring fra Sørensen) (s.a. arbejdsmand Olaf Svendsen Olesen, Klara Sørensen). Bopæl Esbjerg.

2 børn.

8/6/5/8/2/3/1/1

Jimmy Olesen, født 6/9 1969 Vor Frelsers sogn, Esbjerg.

8/6/5/8/2/3/1/2

Henriette Olesen, født 29/10 1972 Vor Frelsers sogn, Esbjerg.

8/6/5/8/2/3/2

Poul-Erik Meinertz, født 31/1 1952 Vor Frelsers sogn, Esbjerg.

8/6/5/8/2/5 (side 893)

Laurits Meinertz, født 7/1 1913 Sønderho, død 11/7 1977 Treenigheds sogn, Esbjerg, ansat ved Vandbygningsvæsenet. Gift 12/3 1940 Svendborg Rådhus fraskilte **Jutta Margrete Viktoria Hansen**, født 4/7 1912 Kirkeby, Fyn, død 28/9 1998 Treenigheds sogn, Esbjerg (d.a. husmand og arbejdsmand Jørgen Hansen, Gertrud Anna Martine Jakobsen).

1 barn. (Jutta's af 1. Ægteskab)

1 barn.

8/6/5/8/2/5/1

Freddy Meinertz, født 28/6 1934 Vissenbjerg, glassliber (navneforandring fra Freddy Holm Hansen). Gift 28/12 1957 Esbjerg Rådhus **Eva Schmidt Nielsen**, født 16/5 1933 Sædding, afdelingssygeplejerske (d.a. Orla Evald Minor Schmidt Nielsen, Laurine Eriksen). Bopæl Sædding, Esbjerg.

2 børn.

8/6/5/8/2/5/1/1 (side 894)

Susanne Meinertz, født 13/4 1963 Sædding, sygeplejerske. Samboende med **Bent Lauridsen**, født 27/6 1957 Jerne sogn, Esbjerg, bager (s.a. Verner Hilbert Lauridsen, Emma Sofie Kristensen). Bopæl Esbjerg.

1 barn.

1 barn i parforhold.

8/6/5/8/2/5/1/1/1

Mette Meinertz, født 8/9 1980 Vor Frelsers sogn, Esbjerg, studerende. Samboende med **Thomas Peder Sørensen**, født 19/11 1967 Kjellerup, fisker (s.a. Tove og Allan Sørensen). Bopæl Esbjerg.

1 barn.

8/6/5/8/2/5/1/1/1/1

Julie Meinertz Sørensen, født 11/1 2003 Vor Frelsers sogn,

døbt Jerne Kirke.

8/6/5/8/2/5/1/1/2

Simon Meinertz Lauridsen, født 21/8 1997 Vor Frelsers sogn, Esbjerg, døbt Sædding Kirke.

8/6/5/8/2/5/1/2

Flemming Meinertz, født 20/1 1965 Sædding, lagerarbejder. Bopæl Esbjerg.

8/6/5/8/2/5/2

Tove Jonna Meinertz, født 3/8 1941 Jerne sogn, Esbjerg, smørrebrødsjomfru. Gift 28/10 1961 Vor Frelsers sogn, Esbjerg **Aage Mehلبye Pedersen**, født 22/1 1934 Vor Frelsers sogn, Esbjerg, maskinarbejder (s.a. Karl Gustav Pedersen, Ella Clara Mehلبye). Bopæl Esbjerg.

3 børn.

8/6/5/8/2/5/2/1

Marianne Meinertz, født 17/5 1959 Rigshospitalet, Kbhvn., EDB-programør. Bopæl Wien, Østrig.

1 barn i 2. ægteskab (far: Christian Hansen).

2 børn i 3. ægteskab (far: Jørn Meinertz).

8/6/5/8/2/5/2/1/1

Martin Hansen, født 23/3 1981 Rigshospitalet, Kbhvn.

8/6/5/8/2/5/2/1/2

Zazsa Helene Meinertz, født 21/5 1990 Rigshospitalet, Kbhvn.

8/6/5/8/2/5/2/1/3

Reene Kristina Meinertz, født 20/7 1993 Rigshospitalet, Kbhvn.

8/6/5/8/2/5/2/2

Kenneth Pedersen, født 31/10 1968 Vor Frelsers sogn, Esbjerg, smed. Gift 31/7 1993 i den Katolske Kirke, Esbjerg **Lene Hauberg Johannesen**, født 27/2 1971 Vor Frelsers sogn, Esbjerg, køkkenassistent (d.a. Inge og Knud Johannesen). Bopæl Esbjerg.

2 børn.

8/6/5/8/2/5/2/2/1

Casper Hauberg Pedersen, født 29/10 1994 Vor Frelsers sogn, Esbjerg.

8/6/5/8/2/5/2/2/2

Frederik Hauberg Pedersen, født 10/5 1997 Vor Frelsers sogn, Esbjerg.

8/6/5/8/2/5/2/3

Debbie Meinertz Pedersen, født 23/12 1970 Vor Frelsers sogn, Esbjerg, social-og sundhedshjælper (navneforandring fra Christa). Gift 1.g. Vor Frelsers sogn, Esbjerg **Bent Kyed Nielsen**, født 14/2 19?? Fredericia, arbejdsmand. Ægteskabet opløst 1996. Gift 2.g. 17/7 1999 Brædstrup **Svend-Åge Poulsen**, født 3/2 1963 Arild, tæppemontør (s.a. Ruth og Henry Poulsen). Bopæl Esbjerg V.

1 barn i parforhold (far: Michael Madsen).

1 barn i 1. ægteskab.

1 barn i 2. ægteskab.

8/6/5/8/2/5/2/3/1

Lene Poulsen, født 11/1 1988 Vor Frelsers sogn, Esbjerg (navneforandring fra Pedersen).

8/6/5/8/2/5/2/3/2

Louise Meinertz Kyed Poulsen, født 21/7 1993 Vor Frelsers sogn, Esbjerg (navneforandring fra Nielsen).

8/6/5/8/2/5/2/3/3

Daniel Meinertz Poulsen, født 20/11 1997 Vor Frelsers sogn, Esbjerg.

8/6/5/8/2/6 (side 894)

Ansgar Meinertz, født 29/3 1916 Sønderho, død 12/10 1990 Værløse, montør i vandteknik. Gift 17/1 1942 Kbhvn. **Ella Baron**, født 26/11 1917 Kbhvn., død 1/10 1985 Værløse, Kbhvn. (d.a. kleinsmed Ventzel Julius Chr. Jens Baron, Edith Thora Petersen).

5 børn.

8/6/5/8/2/6/1

Anni Edith Meinertz, født 28/12 1939 Rigshospitalet, Kbhvn., fabriksarbejder. Gift 22/3 1958 Lyngby **Peer Evald Christiansen**, født 27/10 1938 Fredens sogn, Kbhvn., håndsætter (s.a. Johanne og Carlo Christiansen). Bopæl Brønshøj.

2 børn.

8/6/5/8/2/6/1/1

Stig Christiansen, født 28/7 1958 Husum, stats. aut. revisor. Gift 6/7 1985 Albertslund **Sonja Veselenovski**, født 10/4 1957 Bitola, Markedonia, frisør (d.a. Peco Veselenovski, Blanga Borisova). Bopæl Værløse.

2 børn.

8/6/5/8/2/6/1/1/1

Nicolaj Christiansen, født 16/9 1983 Albertslund, stud. polit. Bopæl Kbhvn. Ø.

8/6/5/8/2/6/1/1/2

Sasha Christiansen, født 10/2 1985 Albertslund, student. Bopæl Kbhvn. N.

8/6/5/8/2/6/1/2

Susanne Christiansen, født 5/5 1960 Husum, sygehjælper. Gift 1.g. 18/5 1985 **Jan Pedersen**, født 26/1 1953 Kbhvn. N (s.a. Grete og Henning Nielson). Ægteskabet opløst 1992. Gift 2.g. 2/7 1994 Brønshøj Kirke **Mogens Pedersen**, født 15/10 1956 Helsingør, tømrer (s.a. Aksel Christian Pedersen, Palma Würst). Bopæl Kbhvn. NV.

2 børn i 1. ægteskab.

8/6/5/8/2/6/1/2/1

Tea Pedersen, født 3/6 1986 Rigshospitalet, Kbhvn., student.

8/6/5/8/2/6/1/2/2

Rie Pedersen, født 13/6 1987 Rigshospitalet, Kbhvn., gymnasieelev.

8/6/5/8/2/6/2

Henrik Meinertz, født 26/6 1943 Frederiksholms sogn, Kbhvn., død 28/11 2002 Hvidovre Hospital, vognmand. Gift 25/9 1971 Ballerup

Mona Henningsen, født 17/5 1949 Skørringe, pakkeoperatør (d.a. Johannes Henningsen, Gørrild Cecilie Mogensen). Ægteskabet opløst. Bopæl Ballerup.

1 barn bortadopteret.

1 barn.

8/6/5/8/2/6/2/1

Ebbe Frederiksen, født 31/10 1967 Valby, maskinarbejder. Gift 28/7 1995 Kbhvn.'s Rådhus **Bettina Mellerup Roslund**, født 15/2 1966 Sct. Joseps Hospital, Kbhvn. (d.a. Svend Dyberg Roslund, Marianne Mellerup Glimø). Bopæl Amager.

2 børn.

8/6/5/8/2/6/2/1/1

Linette Mellerup Roslund, født 23/3 1994 Rigshospitalet, Kbhvn.

8/6/5/8/2/6/2/1/2

Michala Melleup Roslund, født 11/7 1996 Rigshospitalet, Kbhvn.

8/6/5/8/2/6/2/2

Bettina Meinertz, født 26/1 1972 Glostrup, pædagogmedhjælper. Gift 26/6 2004 Måløv Kirke **John Rünitz**, født 16/6 1967 Sct. Joseph Hospital, Kbhvn., pladesmed (s.a. Hanne og Ib Rünitz). Bopæl Måløv.

2 børn.

8/6/5/8/2/6/2/2/1

Nicolas Meinertz-Rünitz, født 11/8 1997 Herlev.

8/6/5/8/2/6/2/2/2

Frederik Meinertz-Rünitz, født 6/1 2002 Herlev.

8/6/5/8/2/6/3

John Meinertz, født 20/9 1944 Frederiksholm sogn, Kbhvn., blikkenslager. Bopæl Grumløse. Ugift.

8/6/5/8/2/6/4

Marianne Mette Meinertz, født 29/9 1945 Frederiksholm sogn, Kbhvn., kontorassistent. Gift 1.g. 29/5 1965 Lyngby **Tom Schelling Rasmussen**, født 24/10 1944 Kbhvn., maskinarbejder (s.a. Aase og Gunnar Schelling Rasmussen). Ægteskabet opløst. Gift 2.g. 10/4 1993 Nordby Kirke **Gunnar Helle Kristensen**, født 9/4 1943 Nordby, Fanø, fiskeskipper (s.a. Peter Nielsen Kristensen, Solveig Helle Nielsen). Bopæl Nordby, Fanø.

2 børn.

8/6/5/8/2/6/4/1

Frank Schelling Rasmussen, født 11/10 1965 Virum sogn, Kbhvn., selvstændig erhvervsdrivende. Samboende med **Mette Caroline Kragelund**, født 23/3 1972 Hellig Kors sogn, Kbhvn., socialpædagog (d.a. Finn Petersen, Inge Kragelund). Bopæl Herlev.

2 børn.

8/6/5/8/2/6/4/1/1

Daniel Schelling Sørensen, født 28/5 1996 Rigshospitalet, Kbhvn.

8/6/5/8/2/6/4/1/2

Benjamin Kragelund, født 23/4 2003 Bispebjerg, Kbhvn.

8/6/5/8/2/6/4/2

Anja Mette Meinertz, født 29/9 1969 Sct. Stefans sogn, Kbhvn. (navneforandring). Bopæl Esbjerg.

8/6/5/8/2/6/5

Søren Meinertz, født 22/9 1947 Frederiksholm sogn, Kbhvn., maskinarbejder, selvstændig erhvervsdrivende. Bopæl Kbhvn.

8/6/5/8/2/7 (side 895)

Thorvald Meinertz, født 7/6 1918 Sønderho, død 23/10 1974 Vor Frelsers sogn, Esbjerg, arbmd. Gift 15/3 1947 Vor Frelsers sogn, Esbjerg **Agnes Brandi Nielsen**, født 15/3 1928 Vor Frelsers sogn, Esbjerg, husmoder (d.a. Wilhelm Karl Nielsen, Ella Martine Brandi). Bopæl Sædding, Esbjerg.

3 børn.

8/6/5/8/2/7/1

Mogens Meinertz, født 3/4 1948 Vor Frelsers sogn, Esbjerg, specialarbejder. Gift 29/5 1971 Vor Frelsers sogn, Esbjerg **Bente Bondesen**, født 14/2 1951 Grimstrup, kontorassistent (d.a. husmand Svend Aage Bondesen, Ellen Thuesen). Ægteskabet opløst 2000. Bopæl Esbjerg. 3 børn.

8/6/5/8/2/7/1/1

Jens Ditlev Meinertz, født 24/11 1979 Vor Frelsers sogn, Esbjerg, lagerchef. Bopæl Esbjerg.

8/6/5/8/2/7/1/2

Niels Erik Meinertz, født 25/10 1982 Vor Frelsers sogn, Esbjerg, pensionist. Bopæl Esbjerg.

8/6/5/8/2/7/1/3

Hans Peter Meinertz, født 1/7 1984 Vor Frelsers sogn, Esbjerg. Bopæl Esbjerg.

8/6/5/8/2/7/2

Solveig Brandi Meinertz, født 25/4 1950 Vor Frelsers sogn, Esbjerg, husassistent. Gift 1/2 1969 Vor Frelsers sogn, Esbjerg **Wolfgang Johansen Jochimsen**, født 12/4 1941 Flensborg, død 17/5 1997 Sædding, bager (s.a. Otto Peter Heinrich Jochimsen, Margarete Christine Reepsdorff). Bopæl Sædding, Esbjerg.

2 børn.

8/6/5/8/2/7/2/1

Bjarne Jochimsen, født 10/3 1970 Vor Frelsers sogn, Esbjerg, pensionist. Bopæl Kvaglund, Esbjerg.

8/6/5/8/2/7/2/2

Karin Brandi Jochimsen, født 25/1 1973 Vor Frelsers sogn, Esbjerg, datamatiker. Bopæl Esbjerg.

8/6/5/8/2/7/3

Ruth Meinertz, født 5/9 1953 Vor Frelsers sogn, Esbjerg, husmoder. Gift 9/9 1972 Vor Frelsers sogn, Esbjerg **Svend Eriksen**, født 3/5 1950 Åbybro ved Aalborg, fisker. Bopæl Esbjerg.

1 barn adopteret.

1 barn.

8/6/5/8/2/7/3/1

Kim Jung Eriksen, født 21/11 1983 Sydkorea. student. Bopæl Esbjerg.

8/6/5/8/2/7/3/2

Pernille Maja Eriksen, født 15/5 1990 Vor Frelsers sogn, Esbjerg.

8/6/5/8/2/8 (side 895)

Margrethe Kirstine Mejnertz, født 21/5 1920 Sønderho, død 20/4 1989 Vor Frelsers sogn, Esbjerg, husmoder. Gift 6/8 1946 Vor Frelsers sogn, Esbjerg **Hans Arnold Jepsen**, født 7/7 1917 Nordby, død 20/10 1999 Nordby, elmontør (s.a. snedker Anders Laurits Jepsen, Karen Hansen).

2 børn.

8/6/5/8/2/8/1

Anker Ditlev Mejnertz, født 25/7 1947 Nordby, cand. oecon (navneforandring fra Jepsen). Gift 18/8 1972 Brøndum **Maria Elisabeth Hansen**, født 22/7 1952 Brøndum, landsdommer (d.a. Holger Hansen, Ida Andersen). Bopæl Bounsgaard, Jaungyde, Ry.

4 børn.

8/6/5/8/2/8/1/1

Louise Mejnertz, født 29/3 1978 Århus, studerende. Gift 27/8 2005 på Bounsgaard, Jaungyde **Jacob Fisker Nielsen**, født 19/12 1978 Storevorde, studerende (s.a. Søren Nielsen, Ulla Fisker). Bopæl Århus.

1 barn.

8/6/5/8/2/8/1/1/1

Amalie Aviaja Fisker Mejnertz, født 8/4 2004 Århus.

8/6/5/8/2/8/1/2

Eva Mejnertz, født 30/7 1980 Århus, studerende. Bopæl Århus.

8/6/5/8/2/8/1/3

Maria Mejnertz, født 28/5 1983 Århus, død 26/10 1983 Beder.

8/6/5/8/2/8/1/4

Anne Mejnertz, født 2/1 1985 Århus, studerende. Bopæl Århus.

8/6/5/8/2/8/2

Tommy Mejnertz, født 22/5 1950 Nordby, mekaniker. Gift 1.g. 18/6 1971 Brøndbyøster **Kirsten Susanne Jepsen**, født 17/10 1949

Kbhvn., pædagog (d.a. Gudrun og Carl Jepsen). Ægteskabet opløst. Gift 2.g. 8/8 1981 DDR **Magitta Ilona Kruppa**, født 25/3 1951 Nieder Gunnersdorf, DDR., sygeplejer. Ægteskabet opløst. Bopæl Nordby, Fanø.

2 børn i 1. ægteskab.

2 børn (M.I. Kruppa's børn).

1 barn i 2. ægteskab.

8/6/5/8/2/8/2/1

Johnny Poul Meinertz, født 25/12 1971 Nordby, postbud. Bopæl Randers.

8/6/5/8/2/8/2/2

Heidi Meinertz, født 24/4 1974 Nordby, berider. Bopæl Vallensbæk.

8/6/5/8/2/8/2/3

Sven Kruppa, født 27/5 1970 Brandenburg, DDR, kiropraktor. Bopæl Kbhvn.

8/6/5/8/2/8/2/4

Kai Kruppa, født 18/4 1972 Brandenburg, DDR, murer. Gift **Lise**. Bopæl Nordby, Fanø.

1 barn.

8/6/5/8/2/8/2/4/1

Josephine Kruppa, født ? Nordby, Fanø.

8/6/5/8/2/8/2/5

Benjamin Thomas Meinertz, født 8/3 1984 Nordby, smed. Bopæl Nordby, Fanø.

8/6/5/8/2/9/1

Egon Pedersen, født 31/5 1942 Aabenraa, politibetjent. Gift 10/8 1965 Slangstrup **Kirsten Grønne**, født 7/2 1943 Slangstrup (d.a. gårdejer Nis Grønne, Karen Marie Svendsen). Bopæl Herlev.

3 børn.

8/6/5/8/2/9/1/1

Helle Grønne Pedersen, født 1/11 1966 Herlev.

8/6/5/8/2/9/1/2

Lene Grønne Pedersen, født 25/1 1968 Herlev.

8/6/5/8/2/9/1/3

Ann Grønne Pedersen, født 25/1 1968 Herlev.

8/6/5/8/2/9/2

Birte Pedersen, født 5/4 1944 Vestervig, arbejder med misbrugsklienter. Gift 29/12 1964 Lødrup, Mors **Jørgen Overgaard**, født 27/12 1943 Fårup, Mors, maskinfører (s.a. Christen Overgaard, Marie Sørensen). Bopæl Øster Jølby, Mors.

2 børn.

8/6/5/8/2/9/2/1

Lilli Marie Overgaard, født 5/3 1966 Fårup, pædagog. Gift 2/6 2001 Thorslunde **Lars Buch**, født 19/12 1965 Tåstrup, elektriker (s.a. Aksel Buch, Ruth Else Andersen). Bopæl

Tåstrup.

2 børn.

8/6/5/8/2/9/2/1/1

Ditte Buch, født 7/5 2000 Tåstrup.

8/6/5/8/2/9/2/1/2

Mette Buch, født 6/7 2002 Tåstrup.

8/6/5/8/2/9/2/2

Carl Christen Overgaard, født 28/12 1968 Nykøbing M, smed. Gift 23/9 2000 Gettrup **Ida Tved**, født 19/5 1978 Fårre, klinikassistent (d.a. Anker Villumsen Tved, Inger Christensen). Bopæl Kobberød.

2 børn.

8/6/5/8/2/9/2/2/1

Mikkel Tved Overgaard, født 8/9 2002 Gettrup.

8/6/5/8/2/9/2/2/2

Rasmus Tved Overgaard, født 26/9 2004 Gettrup.

8/6/5/8/2/9/3

Erik Meinertz Pedersen, født 19/9 1945 Vestervig, arbmd., landmand. Gift 28/7 1972 Hurup **Johanne Boddum**, født 3/7 1950 Vestervig. Bopæl Hurup.

2 børn.

8/6/5/8/2/9/3/1

Gitte Boddum Pedersen, født 29/9 1967 Hurup.

8/6/5/8/2/9/3/2

Tina Boddum Pedersen, født 27/11 1972 Hurup.

8/6/5/8/2/9/4

Børge Meinertz Pedersen, født 7/1 1947 Thisted, postbud. Gift 24/10 1970 Kbhvn. **Birgit Meret Nygaard**, født 5/1 1947 Kbhvn. Bopæl Glostrup.

2 børn.

8/6/5/8/2/9/4/1

Klaus Nygaard Pedersen, født 16/7 1971 Glostrup.

8/6/5/8/2/9/4/2

Michael Nygaard Pedersen, født 8/4 1974 Glostrup.

8/6/5/8/2/9/5

Kirsten Meinertz Pedersen, født 17/12 1950 Hjørdemål. Gift 20/2 1971 Hurup **Kurt Christensen**, født 10/10 1945 Sønbjerg, blikkenslager. Bopæl Farum.

3 børn.

8/6/5/8/2/9/5/1

Heidi Smed Christensen, født 8/7 1972 Jylling.

8/6/5/8/2/9/5/2

Brian Smed Christensen, født 12/7 1974 Jylling.

8/6/5/8/2/9/5/3

Lone Smed Christensen, født 26/8 1979 Jylling.

8/6/5/8/2/9/6

Ivan Meinertz, født 25/9 1954 Ræhr, maler. Gift 14/5 1976 Lodbjerg, Thy **Karin Pedersen**, født 22/6 1951 Frederiksberg. Bopæl Frederikshavn.

3 børn.

8/6/5/8/2/9/6/1

Jesper Meinertz, født 15/8 1976 Hurup.

8/6/5/8/2/9/6/2

Peter Meinertz, født 19/3 1979 Hurup.

8/6/5/8/2/9/6/3

Søren Meinertz, født 16/6 1986 Aalborg.

8/6/5/8/2/9/7

Ulla Meinertz Pedersen, født 10/3 1961 Vestervig, børnehavepædagog. Gift 1.g. 8/5 1982 Hurup **Kresten Bisgaard**, født 1/10 1960 Skyrum, Thy, smed (s.a. Edith og Jens Frost Bisgaard). Ægteskabet opløst. Gift 2.g. 20/8 2005 Kallerup Kirke **Kim Appelon Storgaard**, født 5/10 1960 Sundby, Thy, produktionsplanlægger (s.a. Robert Appelon Storgaard, Herdis Kortegaard). Bopæl Thisted.

2 børn.

8/6/5/8/2/9/7/1

Maria Meinertz Bisgaard, født 5/2 1985 Thisted, handelsskoleelev. Bopæl Thisted.

8/6/5/8/2/9/7/2

Sidsel Meinertz Bisgaard, født 17/3 1991 Thisted.

SØSKENDERÆKKE NR. 34

FAR NR. 55/4

MOR NR. 70/8/5

1. **Maren Jesdatter.**

Født 24/9 1740 Sønderho, død 1/1 1781 Sønderho.

2. **Sidsel Jesdatter.**

Født 21/3 1745 Sønderho, død 14/2 1811 Sønderho.

3. **Anne Jesdatter.**

Født 28/11 1749 Sønderho, død 23/4 1767 Sønderho.

4. **Hans Jessen Skipper.**

Født 24/10 1752 Sønderho, død 14/9 1804 Sønderho.

1/1/7/4/1 (side 907)

Marie Kirstine Thomsen, født 5/1 1856 Sønderho, død 21/12 1932 Sindssygehospital, Vester Vedsted, begr. Sønderho. Gift 22/2 1885 Sønderho
Hans Peter Nielsen, født 15/9 1856 Nykøbing Mors, død 5/5 1933 Århus Sygehus, begr. Sønderho, skibsfører, sognefoged.

0 børn. se 42/3/1/6/2/2.

1/4/6/1/4/1 (side 910)

Carl Marinus Simonsen Lauridsen, født 29/3 1895 Sønderho, død 2/4 1964 Vor Frelsers sogn, sogn, Esbjerg, toldvagtmester. Gift 17/5 1923 Bandholm **Mathilde Mathiasen**, født 15/3 1893 Nordby, død 23/4 1992 Vor Frelsers sogn, Esbjerg (d.a. skibsfører Mathias Peder Mathiasen, Anne Cathrine Jepsen).

3 børn.

1/4/6/1/4/1/1

Martin Arne Lauridsen, født 12/12 1923 Nordby, død 11/3 1988 Glostrup, toldkontrollør. Gift 29/3 1950 Esbjerg **Åse Vibeke Svendsen**, født 6/12 1928 Esbjerg. Bopæl Glostrup.

1 barn.

1/4/6/1/4/1/1/1

Helle-Vibeke Lauridsen, født 6/11 1951 Christians sogn, Fredericia, døbt Vor Frelsers sogn, Esbjerg, husmoder. Gift 6/5 1971 Kbhvn.'s Rådhus **Søren Tvarnø**, født 25/1 1953 Sundby sogn, Kbhvn., postpakmester (s.a. Dagmar og Richardt Tvarnø). Bopæl Farum.

3 børn.

1/4/6/1/4/1/1/1/1

Christel Heidi Tvarnø, født 11/12 1970 Sundby sogn, Kbhvn., social-og sundhedshjælper.

2 børn (far: Levino Jensen).

1/4/6/1/4/1/1/1/1/1

Levino Victor Tvarnø, født 9/6 1994 Sundby.

1/4/6/1/4/1/1/1/1/2

Levino Valdemar Tvarnø, født 1/12 1995 Sundby.

1/4/6/1/4/1/1/1/1/2

Christian Nicolai Richardt Tvarnø, født 17/2 1976 Sundby sogn, Kbhvn., blikkenslager. Samboende med **Christina Holm**, født 22/6 1976 Sundby sogn, Kbhvn., social-og sundhedsassistent). Bopæl Kbhvn. S.

2 børn.

1/4/6/1/4/1/1/1/2/1

Oliver Holm-Tvarnø, født 10/3 1999 Sundby.

1/4/6/1/4/1/1/1/2/2

Rasmus Holm-Tvarnø, født 26/4 2004 Sundby.

1/4/6/1/4/1/1/1/3

Christoffer Tvarnø, født 26/4 1983 Sundby sogn, Kbhvn., studerende. Bopæl Amager.

1/4/6/1/4/1/2

Anni Lauridsen, født 12/6 1926 Nordby, bankassistent. Gift 21/1 1951 Nordby **Paul Kleis**, født 31/12 1926 Filips sogn, Kbhvn., afdelingsleder (s.a. cigarmager Julius Kleis, Karla Rigmor Thang). Bopæl Kbhvn.

2 børn.

1/4/6/1/4/1/2/1

Peter Kleis, født 12/7 1951 Vor Frelsers sogn, Esbjerg, teknisk chef. Gift 1.g. **Susanne Hegelund**, født 25/9 1955, redaktør. Gift 2.g. **Merete Lund Poulsen**, født 15/7 1967, sygeplejerske. Bopæl Kbhvn.

4 børn.

1/4/6/1/4/1/2/1/1

Mads Kleis, født 20/10 1988 Trinitatis sogn, Kbhvn.

1/4/6/1/4/1/2/1/2

Marie Kleis, født 10/8 1991 Trinitatis sogn, Kbhvn.

1/4/6/1/4/1/2/1/3

Mathilde Kleis, født 3/7 1998 Trinitatis sogn, Kbhvn.

1/4/6/1/4/1/2/1/4

Morten Kleis, født 17/1 2001 Trinitatis sogn, Kbhvn.

1/4/6/1/4/1/2/2

Lisbeth Kleis, født 9/4 1958 Kbhvn., selvstændig. Gift 26/10 1991 Frederikssund **Kim Micth-Klausen**, født 25/3 1953 Sverige, selvstændig (s.a. Kerstin Micth-Klausen). Bopæl Frederikssund.

1/4/6/1/4/1/3

Ella Sigrid Lauridsen, født 6/9 1927 Vor Frelsers sogn, Esbjerg, død 8/5 1993 Kbhvn., korrespondent. Gift 14/12 1967 Rådhuset, Kbhvn.

Ib Dan-Jensen, født 11/7 1921 Frederiksberg, Kbhvn., død ? 1982 Kbhvn., landsretssagfører (s.a. grosserer Berthold Dan-Jensen, Xenia Yrsa Jørgensen).

SØSKENDERÆKKE NR. 35

FAR NR. 76/8/2

MOR NR. 76/8/2 og 57/3

1. Mette Jensdatter.

Født 25/11 1707 Sønderho, død 9/3 1787 Sønderho.

2. Ellen Jensdatter.

Født 27/1 1717 Sønderho, død 7/11801 Sønderho

3. Anne Jensdatter.

Født 4/6 1729 Sønderho, død 3/9 1807 Sønderho.

4. Jens Jensen Fischer.

Født 1733 Sønderho, død 30/5 1806 Sønderho.

1/4/2/1 (side 915)

Silla Margrethe Bossen, født 16/2 1818 Rudbøl, død 27/2 1897 Rudbøl. Gift 16/5 1841 Højer **Laust Hansen Laustsen**, født 4/1 1815 Emmerlev, død 10/1 1881 Rudbøl (s.a. Christian Laustsen, An Dorothea Laustdatter, Nørre Sejerslev). 9 børn.

1/4/2/1/1

Maria Hansen, født 24/1 1842 Rudbøl, død ?. Gift 1/7 1883 Højer **Johann Carl Friedrich Zenner**, født 19/6 1833 Tønder, død ? (s.a. Johann Gottlieb Zenner, Abelona Andresen).
? børn.

1/4/2/1/2

Hans Christian Hansen, født 10/9 1843 Rudbøl, død ?. Trolovet 1/4 1870 Højer **Jacobine Martensen**, født 3/2 1847 Møgeltønder, død ? (d.a. Hans Martensen, Karen Hansen).

1/4/2/1/3

Anna Dorothea Hansen, født 5/5 1846 Rudbøl, død 26/5 1854 Rudbøl.

1/4/2/1/4

Marius Hansen, født 29/10 1848 Rudbøl, død 7/5 1854 Rudbøl.

1/4/2/1/5

Lorenz Christian Hansen, født 11/8 1851 Rudbøl, død ?. Gift 2/10 1884 Højer **Anna Catharine Nielsen**, født 2/10 1859 Højer, død ? (d.a. Lauritz Nielsen, Caroline Margarethe Bossen, Højer).
? børn.

1/4/2/1/6

Lausina Hansen, født 6/9 1854 Rudbøl, død ?

1/4/2/1/7

Marcus Bossen Hansen, født 19/4 1856 Rudbøl, død ?. Gift 16/5 1885 Højer **Anna Margaretha Hansen**, født 13/3 1860 Højer, død ? (d.a. Rasmus Hansen, Herlich Cathrine Petersen).

1/4/2/1/8

Anna Dorothea Christina Hansen, født 29/8 1858 Rudbøl, død ?.

1/4/2/1/9

Johannes Lausten Hansen, født 2/3 1862 Rudbøl, død ?

1/4/2/2

Mette Maria Bossen, født 10/6 1821 Rudbøl, død 6/10 1905 Visby. 1.g. 6/10 1844 Visby enkemand **Karsten Thomsen**, født 23/9 1793 Visby, død 28/1 1864 Visby, husmand og snedker (s.a. Maren og Thomas Pedersen). Gift 2.g. 1/11 1872 Visby **Carsten Abild Lydiksen**, født 24/5 1812 Gjerup, død 30/3 1893 Daler, gårdejer (s.a. Ingeborg og gårdejer Lydik Carstensen).

5 børn i 1. ægteskab.

0 børn i 2. ægteskab.

1/4/2/2/1

Thomas Madsen Thomsen, født 13/7 1845 Visby, død ?.

1/4/2/2/2

Mette Katrine Thomsen, født 8/4 1848 Visby, død ?.

1/4/2/2/3

Peder Andersen Thomsen, født 7/2 1850 Visby, død 18/10 1850 Visby.

1/4/2/2/4

Marie Dorthea Thomsen, født 23/11 1851 Visby, død ?.

1/4/2/2/5

Bodil Marie Thomsen, født 12/4 1854 Visby, død ?.

1/4/7/1/2/5 (side 916)

Mette Mathea Petersen, født 20/8 1883 Sønderho, død 3/2 1948 Houstrup, Henne sogn. Gift 6/11 1914 Sønderho **Bernhard Gustav Sørensen**, født 1/1 1889 Houstrup, Henne sogn, død 15/3 1943 Houstrup, gårdejer (s.a. husmand Jens Sørensen, Ane Kathrine Gravesen). 6 børn.

1/4/7/1/2/5/1

Jens Christian Sørensen, født 17/2 1916 Houstrup, pedel på Thyregod Skole. Gift 24/11 1944 Vester Kirke **Rigmor Hedegaard Jensen**, født 22/2 1918 Vesterlund, død 10/4 2002 Thyregod, husmoder (d.a. Agnete og Anders Jensen). Bopæl Vester. 1 barn.

1/4/7/1/2/5/1/1 (side 917)

Ingrid Hedegaard Sørensen, født 31/7 1954 Thyregod, sygeplejerske. Gift 15/3 1991 Vildbjerg Kirke **Jens Stausbøll Andersen**, født 10/1 1954 Vildbjerg, maskinsnedker (s.a. Edith og Svend Andersen). Bopæl Vildbjerg.

1 barn.

1/4/7/1/2/5/1/1/1

Malene Andersen, født 3/11 1989 Vildbjerg.

1/4/7/1/2/5/2 (side 917)

Hans Peder Sørensen, født 2/10 1917 Houstrup, gårdejer. Bopæl Houstrup.

1/4/7/1/2/5/3 (side 917)

Kristian Sørensen, født 24/2 1920 Houstrup, gårdejer. Gift 7/12 1948 Henne **Kathrine Midtgaard Nielsen**, født 19/2 1926 Houstrup (d.a. Johanne og Søren Nielsen). Bopæl Dyreby. 3 børn.

1/4/7/1/2/5/3/1

Bent Sørensen, født 4/6 1951 Dyreby, Henne sogn, tømrer. Samboende med **Kirsten Nielsen**, født 11/11 1951 Gelsted, Fyn (d.a. gårdejer Kristian Nielsen, Marie Kjerstine Nielsen) (navn ændret fra Kirsten Engård Nielsen 3/3 1991). Bopæl Middelfart. 2 børn.

1/4/7/1/2/5/3/1/1

Mette Kristine Sørensen, født 30/1 1981 Middelfart.

1/4/7/1/2/5/3/1/2

Susanne Sørensen, født 5/11 1984 Middelfart.

1/4/7/1/2/5/3/2

Lisbeth Sørensen, født 28/11 1954 Dyreby, operatør på Glud og

Marstrand i Løsning. Gift 6/8 1977 Henne **Kristian Maretti Jensen**, født 27/6 1953 Nykøbing Mors, chauffør (s.a. Frode Jensen, Esther Maretti). Bopæl Løsning.

2 børn.

1/4/7/1/2/5/3/2/1

Karina Maretti Jensen, født 28/10 1975 Horsens. Bopæl Fredericia.

1 barn.

1/4/7/1/2/5/3/2/1/1

Julia Meretti Gabrielsen, født 2/2 2000 Fredericia.

1/4/7/1/2/5/3/2/2

Tine Maretti Jensen, født 11/5 1978 Horsens, social-og sundhedsassistentelev. Samboende med **Daniel Vest**, født 24/8 1976 Ringe, personhjælper for døvblinde (s.a. Irene Lindberg). Bopæl Fredericia.

2 børn.

1/4/7/1/2/5/3/2/2/1

Kevin Maretti Vest, født 4/11 2001 Fredericia.

1/4/7/1/2/5/3/2/2/2

Tobias Maretti Vest, født 29/1 2003 Fredericia.

1/4/7/1/2/5/3/3

Tove Midtgaard Sørensen, født 1/9 1956 Dyreby, fabriksarbejder. Gift 6/8 1977 Henne **Kurt Nielsen**, født 8/9 1949 Århus, slagteri-arbejder (s.a. Svend Børge Nielsen, Anna Petrea Nielsen). Bopæl Løsning.

3 børn.

1/4/7/1/2/5/3/3/1

Carsten Midtgaard Nielsen, født 5/1 1979 Horsens, arbejdsmand. Bopæl Løsning.

1/4/7/1/2/5/3/3/2

Laila Midtgaard Nielsen, født 21/1 1981 Horsens, pædagog-medhjælper. Samboende med **Jonas W. Rasmussen**, født 9/4 1981 (s.a. Kirsten og Kåre W. Rasmussen). Bopæl Horsens.

1/4/7/1/2/5/3/3/3

Peter Midtgaard Nielsen, født 12/12 1988 Horsens.

1/4/7/1/2/5/4 (side 917)

Mette Kirstine Sørensen, født 21/4 1922 Houstrup, husbestyrerinde. Bopæl Houstrup.

1/4/7/1/2/5/5 (side 917)

Anne Kathrine Sørensen, født 2/7 1924 Houstrup. Gift 7/1 1945 Henne **Peder Kristian Jensen**, født 20/4 1920 Outrup, gårdejer (s.a. gårdejer Jens Kristian Jensen, Kristiane Hansine Jensen). Bopæl Outrup.

1/4/7/1/2/5/6

Mary Sørensen, født 7/12 1925 Houstrup, død 15/5 1930 Houstrup.

3/4/4/2/7 (side 921)

Jeppé Hansen Berg, født 29/8 1851 Sønderho, død 1886-1887 Hamburg af tuberkulose, købmand, provianthandler. Gift 2/12 1876 Hamburg **Maria Elsabe Hinz**, født ?? 1852 Kalten Kirchen, død 1886-1887 Hamburg af tuberkulose (d.a. Just Heinrich Hinz, Maria Elsabe Schmuck).

3 børn.

3/4/4/2/7/1

Hans Berg, født 2/9 1877 Hamburg, død 20/3 1910 Skodborg Sanatorium, Søllerød sogn, kontorassistent. Gift 4/6 1906 Nykøbing F. **Cathrine Christine Sonnichsen**, født 22/12 1878 Sønderho, død 12/3 1970 Sønderho.

1 barn. se 17/7/1/2/1/7. Se de 3 første bøger.

3/4/4/2/7/2

Marius Berg, født 5/6 1879 Hamburg, død ?/4 1953 Frederikshavn. Gift 1/11 1912 Vor Frelsers sogn, Esbjerg **Ellen Hansine Outzen**, født 25/7 1884 Sønderho, død 31/12 1960 Kbhvn.

1 barn adopteret. se 11/2/3/4

3/4/4/2/7/3

Elling Berg, født 10/3 1883 Hamburg, død 28/7 1941. Gift 2 gange. Nærmere oplysninger mangler.

3/4/4/2/10/7/2 (side 922)

Lena Poulsen, født 13/9 1918 Nordby. Gift 1.g. 8/1 1942 Holmens Kirke, Kbhvn. **Svend Erik Koch Sørensen**, født 11/8 1918 Sct. Johannes sogn, Århus, styrmand (s.a. styrmand Charles Emil Frederik Sørensen, Gundil Marie Nielsen). Gift 2.g. ? Kbhvn. **Poul Jørgensen**, født 11/7 1919 Kbhvn., værktøjsmager. Bopæl Valby.

2 børn.

3/4/4/2/10/7/2/1

Vivian Jørgensen, født 5/12 1944 Nordby. Gift 14/10 1974 Blistrup **Finn Christensen**, født 18/2 1942 Kbhvn., fabrikant. Bopæl Kbhvn.

2 børn.

3/4/4/2/10/7/2/1/1

Connie Christensen, født 4/9 1974 Kbhvn.

3/4/4/2/10/7/2/1/2

Susanne Christensen, født 4/4 1977 Hillerød.

3/4/4/2/10/7/2/2

Ida Jørgensen, født 27/4 1955 Kbhvn. Gift 25/4 1978 Århus **Aage Elkær Hansen**, født 7/7 1943 Svingelbjerg, arkitekt. Bopæl Århus.

3/4/4/2/10/7/3 (side 923)

Inger Margrethe Poulsen, født 4/8 1920 Nordby, ekspeditrice. Gift 10/3 1946 Nordby **Ernst Carl**, født 26/9 1914 Pries, død 6/1 2001 Nordby, kaptajn (s.a. postassistent Hans Peter Cornelius Carl, Annida Laurenzia Duhn). Bopæl Nordby, Fanø.

2 børn.

3/4/4/2/10/7/3/1

Peder Carl, født 24/12 1946 Nordby, læge. Gift 19/6 1993 Ebeltoft
Lise Sørensen, født 3/3 1951 Vor Frelsers sogn, Esbjerg, sygeplejerske (d.a. pladesmed Kaj Egon Sørensen, Elna Simonsen). Bopæl Kbhvn.

3/4/4/2/10/7/3/2

Hans Peter Carl, født 7/7 1948 Nordby, skibsfører. Gift 24/7 1977 Nordby
Susanne Pedersen, født 17/12 1955 Esbjerg. Ægteskabet opløst. Bopæl Nordby, Fanø.

1 barn.

3/4/4/2/10/7/3/2/1

Jesper Carl, født 7/3 1976 Glostrup, EDB-konsulent. Bopæl Kbhvn.

3/4/4/2/10/7/4 (side 923)

Meta Mortine Poulsen, født 8/4 1924 Nordby, husmoder. Gift 19/11 1949 Tvis
Svend Erik Asboe, født 29/5 1925 Stevnstrup, Grensten sogn, overtelegrafist (s.a. overportør Victor Martinus Emil Asboe, Astrid Rasmine Jensine Jakobsen). Bopæl Vanløse.

2 børn.

3/4/4/2/10/7/4/1

Mette Asboe, født 11/9 1950 Skagen, bankassistent. Bopæl Åbyhøj.

3/4/4/2/10/7/4/2

Karen Astrid Asboe, født 11/12 1953 Skagen, kommuneass. Gift 7/8 1976 Hyltebjerg
Finn Jørgensen, født 10/7 1953 Herlev, overmontør. Bopæl Frederikssund.

1 barn.

3/4/4/2/10/7/4/2/1

Malene Asboe Jørgensen, født 18/3 1983 Rigshospitalet. Bopæl Kbhvn. S.

3/4/4/2/10/7/5

Karen Lise Poulsen, født 25/9 1925 Nordby, bankfuldmægtig. Bopæl Charlottenlund.

SØSKENDERÆKKE NR. 36

FAR NR. 60/5

MOR NR. 84/8/4/1

1. **Jeppe Jessen.**
Født 7/10 1730 Sønderho, død 2/11 1730 Sønderho.
2. **Maren Jesdatter.**
Født 20/1 1732 Sønderho, død 19/5 1817 Sønderho.
3. **Anne Jesdatter.**
Født 22/10 1733 Sønderho, død 15/8 1805 Sønderho.
4. **Kirsten Jesdatter.**
Født 6/9 1735 Sønderho, død 14/10 1805 Sønderho.
5. **Maren Jesdatter.**
Født 1737 Sønderho, død 1738 Sønderho.
6. **Hans Jessen Jepsen Aarre.**
Født 8/12 1739 Sønderho, død 4/1 1824 Sønderho.
7. **Maren Jesdatter.**
Født ?/11 1741 Sønderho, død 22/2 1820 Sønderho.
8. **Anne Jesdatter.**
Født ?/7 1744 Sønderho, død ?
9. **Jep Jessen.**
Født 1745 Sønderho, død ?
10. **Udøbt barn.**
Født 27/10 1747 Sønderho, død 27/10 1747 Sønderho.
11. **Lene Jesdatter.**
Født 6/11 1749 Sønderho, død 27/10 1752 Sønderho.

4/1 (side 926)

Anne Sørensdatter, født 5/7 1761 Sønderho, død 15/6 1842 Sønderho. Gift 12/1 1786 Sønderho **Jens Mathiesen Nielsen**, født 27/8 1758 Sønderho, druknet 1795, skipper. 5 børn. se 16457/3/3/4.

7/7/8/3 (side 930)

Hans Hansen Lydom, født 31/10 1837 Sønderho, død 29/10 1920 Sønderho, skipper. Gift 18/2 1873 Sønderho **Anne Meinertz**, født 17/8 1846 Sønderho, død 16/11 1936 Sønderho.

1 barn adopteret. se 23/3/2/8.

SØSKENDERÆKKE NR. 38

FAR NR. 16684/1/7

MOR NR. 17411, 55/1/1 og 84/7/4/4

1. **Johanne Hansdatter.**
Født 3/7 1743 Sønderho, død ?
2. **Jørgen Hansen.**
Født ?/9 1744 Sønderho, død ?
3. **Karen Hansdatter.**
Født 1745 Sønderho, død 12/2 1797 Sønderho.
4. **Sidsel Hansdatter.**
Født 3/7 1747 Sønderho, død ?/9 1747 Sønderho.
5. **Karen Hansdatter.**
Født 4/7 1748 Sønderho, død 22/1 1818 Sønderho.
6. **Sitsel Hansdatter.**
Født 20/9 1750 Sønderho, død 2/11 1827 Sønderho.
7. **Leene Hansdatter.**
Født 16/9 1752 Sønderho, død 17/3 1833 Sønderho.
8. **Matz Hansen.**
Født 10/11 1754 Sønderho, død 1775 Sønderho.
9. **Anne Hansdatter.**
Født 20/2 1757 Sønderho, død 24/7 1828 Sønderho.
10. **Ingeborg Hansdatter.**
Født 4/10 1758 Sønderho, død 2/1 1759 Sønderho.
11. **Jørgen Hansen.**
Født 1/3 1760 Sønderho, død 7/7 1760 Sønderho.
12. **Jes Hansen.**
Født 27/4 1761 Sønderho, død ?

13. **Jes Hansen.**
Født 3/6 1762 Sønderho, død 25/12 1762 Sønderho.
14. **Ingeborg Hansdatter.**
Født 1763 Sønderho, død 7/3 1785 Sønderho.
15. **Jes Hansen Jürgensen.**
Født 12/2 1764 Sønderho, død 27/5 1839 Sønderho.
16. **Jørgen Hansen.**
Født 26/9 1765 Sønderho, død 5/10 1765 Sønderho.
17. **Kirsten Hansdatter.**
Født 1/10 1766 Sønderho, død 15/10 1766 Sønderho.
18. **Kirsten Hansdatter.**
Født 13/2 1768 Sønderho, død 13/4 1768 Sønderho.
19. **Jørgen Hansen.**
Født 15/3 1773 Sønderho, død 21/3 1773 Sønderho.

14/2

Kiersten Mikkelsdatter, født 19/9 1773 Sønderho, død ?. Gift 25/11 1810 **Peder Fedder Pedersen**, født 1773 Hulltoft mellem Rosenkrantz, Aventoft og Neukirchen., død ?.

7 børn. (en flytter til USA. Nærmere oplysninger mangler.

SØSKENDERÆKKE NR. 39

FAR NR. 64

MOR NR. 80/1/1

1. **Niels Nielsen Harrebye.**
Født 2/11 1724 Sønderho, død 17/11 1809 Sønderho.
2. **Morten Nielsen Harrebye.**
Født Sønderho, død ?/7 1732 Sønderho.
3. **Karen Nielsdatter.**
Født 30/4 1733 Sønderho, død 7/8 1821 Sønderho.
4. **Gregers Nielsen Harrebye.**
Født 1/1 1738 Sønderho, død 8/1 1738 Sønderho.

SØSKENDERÆKKE NR. 42

FAR NR. 52/4

MOR NR. 70/3/7 og 81/6/1/6

1. **Niels Hansen Anthonisen.**
Født 1729 Sønderho, død 3/3 1781 Sønderho.
2. **Karen Hansdatter.**
Født 31/7 1731 Sønderho, død ?
3. **Anthonis Hansen Anthonisen.**
Født 1733 Sønderho, død 2/12 1795 Sønderho.
4. **Søren Hansen Anthonisen.**
Født 15/12 1734 Sønderho, død 1735 Sønderho.
5. **Anna Hansdatter.**
Født ?/8 1736 Sønderho, død 1808 Sønderho.
6. **Niels Hansen Anthonisen.**
Født 6/11 1738 Sønderho, død 1743 Sønderho.
7. **Niels Hansen Anthonisen.**
Født 1743 Sønderho, død 29/8 1807 Sønderho.
8. **Jeppe Hansen Anthonisen.**
Født 9/8 1745 Sønderho, død 25/8 1767 Sønderho.
9. **Anne Hansdatter.**
Født 10/11 1746 Sønderho, død 22/5 1786 Sønderho.
10. **Jes Hansen Anthonisen.**
Født 25/11 1747 Sønderho, død 1773 Sønderho.

11. **Hans Hansen Lydom.**
Født 30/9 1749 Sønderho, død 16/2 1802 Sønderho.
12. **Niels Hansen Anthonisen.**
Født 6/11 1752 Sønderho, død 25/11 1752 Sønderho.
13. **Anthonis Hansen Anthonisen.**
Født 21/6 1754 Sønderho, død 5/1 1836 Sønderho.
14. **Niels Hansen Anthonisen.**
Født 13/11 1757 Sønderho, død 19/2 1759 Sønderho.

3/1/6/2 (side 957)

Niels Hansen Nielsen, født 26/9 1817 Sønderho, død ?, skibsfører. Gift 29/11 1854 Nykøbing Mors **Lovise Fredericka Viingreen**, født 8/3 1829 Ribe Domsogn, død ? (d.a. ugift Henriette Marie Grundahl og udlagt skomager Wiingreen).

8 børn.

3/1/6/2/1

Edele Marie Cathrine Nielsen, født 1/9 1855 Nykøbing Mors.

3/1/6/2/2

Hans Peter Nielsen, født 15/9 1856 Nykøbing Mors, død 5/5 1933 Sønderho, skibsfører, sognefoged. Gift 22/2 1885 Sønderho **Marie Kirstine Thomsen**, født 5/1 1856 Sønderho, død 31/12 1932 Sønderho.

0 børn. se 34/1/1/7/4/1.

3/1/6/2/3

Josephine Frederikke Nielsen, født 22/10 1857 Nykøbing Mors.

3/1/6/2/4

Kirstine Nielsen, født 25/9 1860 Nykøbing Mors, død 10/10 1860 Nykøbing Mors.

3/1/6/2/5

Anton Nicolai Nielsen, født 16/1 1862 Nykøbing Mors.

3/1/6/2/6

Kirstine Nielsen, født 29/8 1963 Nykøbing Mors, død 8/9 1863 Nykøbing Mors.

3/1/6/2/7

Dagmar Nielsen, født 10/11 1864 Nykøbing Mors.

3/1/6/2/8

Maren Kirstine Nielsen, født 31/1 1869 Nykøbing Mors, død 26/9 1869 Nykøbing Mors.

11/4 (side 961)

Mette Hansdatter, født 3/11 1781 Sønderho, død 12/10 1858 Nordby. Gift 29/9 1811 Nordby **Hans Nielsen Jessen**, født 17/10 1773 Nordby, druknet 13/5 1846, skipper. 8 børn. se Nordby Sognearkiv (Villy Nielsen).

11/11 (side 961)

Karen Hansdatter, født 4/11 1793 Sønderho, død 27/1 1867 Højer. Gift ? **Hans Sonnik Petersen**, født 1800 ?, død 21/12 1863 Højer, eller 17/2 1842 Højer, gårdmand (s.a. Nicolai Petersen, Margretha Jensen).

2 børn.

11/11/1

Nicolai Hansen Petersen, født 24/12 1829 Højer, død efter 1867, arbejdsmand. Gift 2/2 1855 Højer **Maren Poulsen**, 5/12 1824 Højer, død ? (d.a. skræder Svenning Poulsen, Anna Dorothea Hansen).

6 børn.

11/11/1/1

Hans Nicolaj Petersen, født 31/8 1855 Højer, død ?

11/11/1/2

Carolina Petersen, født 17/9 1857 Højer, død ?. Gift 5/5 1883 Højer **Ernst Otto Würdemann**, født 20/10 1855 Anholt, død ? (s.a. Louise Würdemann i Popzig).

11/11/1/3

Anna Dorothea Petersen, født 13/10 1859 Højer, død 24/9 1860 Højer.

11/11/1/4

Anna Dorothea Petersen, født 1/4 1862 Højer, død ?. Gift 27/9 1884 Højer **Carl Hermann Kannevad**, født 13/2 1853, død ? (s.a. Carl Joseph Kannevad, Wilhelmine Kleindorf i Guben).

11/11/1/5

Sophie Noline Petersen, født 31/8 1864 Højer, død ?. Gift 29/4 1888 Højer **Asmus Johann Christiansen**, født 31/7 1859 Tønder, død ? (s.a. Mathias Christiansen, Marie Lorette Lorenzen).

11/11/1/6

Herle Margrethe Petersen, født 14/5 1866 Højer, død ?

11/11/2

Botilla Maria Petersen, født 16/2 1834 Højer, død 9/11 1878 Højer.

13/2/3/4 (side 962)

Jeppe Anthonisen, født 22/8 1847 Sønderho, død ?, købmand. Gift 4/5 1872 Varde Købstad **Rasmine Cathrine Damgaard**, født 16/10 1839 Varde Købstad, død ? (d.a. arrestforvarer Chresten Jensen Damgaard, Anne Cathrine Askov).
? børn.

13/2/3/4/1

Daniette Antonie Kathrine Anthonisen, født 22/6 1873 Esbjerg, døbt Jerne Kirke.

SØSKENDERÆKKE NR. 43

FAR NR. 76/8/5/5

MOR NR. 36/3

1. **Dødfødt barn**
Født 13/5 1756 Sønderho, død 13/5 1756 Sønderho.
2. **Lene Jørgensdatter**
Født 17/2 1757 Sønderho, død 17/2 1757 Sønderho.
3. **Hans Jørgensen Fischer**
Født 11/1 1758 Sønderho, død 13/4 1823 Sønderho.
4. **Kirsten Jørgensdatter**
Født 9/12 1759 Sønderho, død 6/6 1835 Sønderho.
5. **Mikkel Jørgensen Fischer**
Født 30/7 1762 Sønderho, druknet 20/9 1806.
6. **Jes Jørgensen Fischer**
Født 21/9 1764 Sønderho, død 9/8 1789 Sønderho.
7. **Lene Jørgensdatter**
Født 16/5 1767 Sønderho, død 30/6 1769 Sønderho.
8. **Maren Jørgensdatter**
Født 8/9 1774 Sønderho, død 18/6 1857 Sønderho.

3/4 (side 966)

Anna Hansdatter, født 15/5 1791 Sønderho, død 31/12 1873 Nordby. Gift 12/2 1828 Nordby **Hans Mathiasen Sørensen Manø**, født 1/12 1801 Nordby, død efter 1845, men før 1855 Nordby, søfarende (s.a. Søren Hansen Manø, Anne Andersdatter).

1 barn.

3/4/1 (ikke med tidligere)

Anne Hansdatter, født 31/8 1832 Nordby, død 25/12 1911 Nordby. Gift 1.g. 26/8 1869 Nordby **Thomas Hansen**, født 1/5 1794 Lyhne, død 11/3 1881 Nordby, lærer, Dbmd. Gift 2.g. 13/2 1885 Nordby **Cornelius Fack**, født 29/5 1837 Nykøbing Falster, død 19/3 1905 Nordby, skomager (s.a. købmand Jens Fack, Anne Cathrine Valsted).

0 børn i 1. ægteskab.

0 børn i 2. ægteskab.

6/3/2 (side 967)

Ane Margrethe Poulsdatter, født 18/12 1815 Sønderho, død 5/5 1883 Sønderho. Gift 16/2 1846 Sønderho **Jens Abraham Abrahamsen**, født 21/9 1817 Ho, død ?, matros.

4 børn. se ekstra lister 18432. Se de 3 første bøger.

8 (side 967)

Maren Jürgensdatter, født 8/9 1774 Sønderho, død 18/6 1857 Sønderho. Gift 8/1 1799 Sønderho **Johannes Hansen Fischer**, født 30/10 1777 Nordby, død 23/7 1849 Sønderho, skipper (s.a. Hans Jensen Winthersen, Mette Hansdatter).

9 børn. se Sognearkivet Nordby (Villy Nielsen).

8/8/1/3 (side 968)

Maren Nielsen, født 19/7 1872 Nordby, død 27/4 1924 Gammelby, Jerne sogn. Gift 6/5 1902 Nordby **Hans Christian Andersen**, født 17/7 1875 Kjertinge, Kølstrup sogn, død ?, skibstømrer (s.a. ugift Hansine Mortensen, som blev gift 31/1 1877 Kølstrup med Hans Christian Andersen).

? børn.

8/8/1/3/1

Aage Sigurd Andersen, født 7/5 1906 Vor Frelsers sogn, Esbjerg.

8/8/1/3/2

Carl Richard Andersen, født 18/9 1909 Vor Frelsers sogn, Esbjerg.

SØSKENDERÆKKE NR. 44

FAR NR. 16553/1/1

MOR NR. 67/5

1. **Jens Hansen Friedericksen.**
Født 19/2 1726 Sønderho, død 9/10 1769 Sønderho.
2. **Karen Hansdatter.**
Født 5/8 1728 Sønderho, død 20/9 1755 Sønderho.
3. **Hans Hansen Friedericksen.**
Født 29/1 1731 Sønderho, død 1790 Sønderho.

1/3 (side 971)

Karen Jensdatter, født 2/8 1756 Sønderho, død 26/1 1806 Sønderho. Gift 11/6 1775 Sønderho **Søren Nielsen Jerne**, født 10/3 1749 Jerne, død 23/3 1804 Sønderho, gård-ejer.

3 børn. se 31/8.

SØSKENDERÆKKE NR. 45

FAR NR. 68/9

MOR NR. 84/1/2/1

1. **Dødfødt pige.**
Født 15/5 1715 Sønderho, død 15/5 1715 Sønderho.
2. **Maren Jesdatter.**
Født 2/9 1716 Sønderho, død 16/11 1801 Sønderho.
3. **Karen Jesdatter.**
Født 23/1 1719 Sønderho, død 1/5 1799 Sønderho.
4. **Niels Jessen Kromand.**
Født 1/7 1722 Sønderho, død 9/3 1770 Sønderho.
5. **Sidsel Jesdatter.**
Født 18/9 1724 Sønderho, død 19/12 1810 Sønderho.
6. **Thomas Jessen Kromand.**
Født 6/9 1727 Sønderho, død 7/3 1800 Sønderho.
7. **Johanne Jesdatter.**
Født 30/3 1730 Sønderho, død 27/7 1815 Sønderho.
8. **Hans Jessen Kromand.**
Født 7/7 1734 Sønderho, død ?/12 1734 Sønderho.
9. **Anne Jesdatter.**
Født 7/7 1734 Sønderho, død 12/8 1817 Sønderho.

4/7/4/1/3/1/1/2 (side 983)

Karen Kromann, født 27/1 1922 Hans Tausens sogn, Kbhvn., død 30/4 2002 Kbhvn., husmoder. Gift 29/10 1944 Sions sogn Kbhvn.

Frank Verner Lindved-Jensen, født 10/5 1921 Børkop, underdirektør, pens. 1/9 1985 fra Forsikrings-selskabet Hafnia, Hånd i Hånd (s.a. Sigfred Jensen, Sofie Jørgensen). Bopæl Søborg.

4 børn.

4/7/4/1/3/1/1/2/1

Lis Lindved-Jensen, født 21/5 1950 Trinitatis sogn, Kbhvn., projektassistent. Gift 1.g. 21/5 1971 Stengård sogn, Kbhvn.

Steven James Reeder, født 10/3 1948 Long Beach, Californien, lærer (s.a. Maureen og Morrey Reeder). Ægteskabet opløst marts 1981. Gift 2.g. 21/8 1982 Store Magleby, Kbhvn. **Poul-Erik Buch Laursen**, født 24/1 1951 Godthåbs sogn, Kbhvn., bygnings-snedker (s.a. Agnethe og Helmuth Buch Laursen). Bopæl Lyngby.

1 barn i 2. ægteskab.

4/7/4/1/3/1/1/2/1/1

Lars Jørgen Buch Laursen, født 2/1 1985 Dragør, studerende. Bopæl Lyngby.

4/7/4/1/3/1/1/2/2

Bente Lindved-Jensen, født 6/7 1951 Trinitatis sogn, Kbhvn., læreruddannet fra Hellerup Seminarium, overlærer., cand. pæd. i Kristendom og Religion fra Lærerhøjskolen i 1986. Ansat i Folkeskolen. Bopæl Kbhvn.

4/7/4/1/3/1/1/2/3

Jørgen Lindved-Jensen, født 16/6 1956 Stengaard sogn, Kbhvn., anlægsgartner. Gift 23/7 1977 Rosemary, Alberta, Canada **Susan Janzen**, født 2/12 1955 Alberta, keramiker (d.a. John H. Janzen, Elsie Martens). Ægteskabet opløst. Bopæl Alberta, Canada.

2 børn.

4/7/4/1/3/1/1/2/3/1

Kristin Lindved-Jensen, født 12/3 1979 Stege, Møn, seminarielev. Samboende med **Caret Haldorson**, født 28/3 1979 Brooks, Alberta, entreprenørfirma (s.a. Eric Haldorson, Violet Bird). Bopæl Calgary, Canada.

4/7/4/1/3/1/1/2/3/2

Christian Lindved-Jensen, født 27/12 1981 Bassano, Alberta, Canada, petroleum land manager. Bopæl Calgary, Canada.

4/7/4/1/3/1/1/2/4

Christian Kromann, født 23/4 1959 Trinitatis sogn, Kbhvn., agronom, lærer (navneforandring 1989 fra Lindved-Jensen). Gift 4/11 1989 Buddinge sogn, Kbhvn. **Lene Christensen**, født 25/7 1961 Vor Frelsers sogn, Kbhvn., sygeplejerske (d.a.

Bente og Hans Villiam Christensen). Bopæl Roskilde.

1 barn adopteret (Lene C's datter)

2 børn.

4/7/4/1/3/1/1/2/4/1

Stine Kromann, født 11/8 1983 Stengaard sogn, Gladsaxe, studerende. Bopæl Kbhvn.

4/7/4/1/3/1/1/2/4/2

Emil Kromann, født 30/6 1989 Buddinge sogn, Gladsaxe.

4/7/4/1/3/1/1/2/4/3

Kalle Kromann, født 30/9 1993 Helsingø sogn, Kbhvn.

4/7/4/1/3/1/1/3 (side 984)

Erik Kromann, født 21/11 1923 Skt. Markus sogn, Kbhvn., døbt Vor Frelsers sogn, død 1/4 2002 Long Branch, vicepresident i Citibank, New York. Gift 1.g. 18/7 1948 South Mymms, England

Mavis Louisa Doreen Jones, født 20/12 1922 Coventry, England, død 28/7 1995 Red Bank, beautician (d.a. Mabel og Lloyd Jones). Gift 2.g. **Joyce Giammarino**, født ?.

4 børn.

4/7/4/1/3/1/1/3/1

Lloyd Niels Kromann, født 23/9 1949 Kbhvn., B. A. Degree Doane College (Lietenant Marine Corp.) Thorough-Bred Race horse trainer and farmer. Gift 3/6 1978 **Geraldene Anne Toscano**, født 21/11 1951 Oradell, New Jersey, uddannet University, Kentucky, public relations practitioner (d.a. Florence og Gerry Toscano). Bopæl Millstone, New Jersey.

1 barn.

4/7/4/1/3/1/1/3/1/1

Charles Lloyd Kromann, født 16/10 1983 Long Branch, New Jersey, student - Skidmore College. Bopæl Saratoga, New York.

4/7/4/1/3/1/1/3/2

Nicola Louisa Kromann, født 31/7 1952 Kbhvn., B.A. Degree Trenton State College, New Jersey, special education teacher. Gift 27/9 1975 Long Beach Island, New Jersey **Richard Thomas Lazarick**, født 12/5 1949 Philadelphia, BS Degree Brown University, MA Degree Trenton State College, aerospace engineer (s.a. Leona og Thomas Lazarik). Bopæl West Trenton, New Jersey.

4 børn.

4/7/4/1/3/1/1/3/2/1

Jessica Rae Lazarick, født 14/3 1978 Trenton, New Jersey, elementary school teacher. BS Degree University of Delaware. Bopæl Dover, Delaware.

4/7/4/1/3/1/1/3/2/2

Robyn Dana Lazarick, født 14/12 1979 Trenton, New Jersey, exercise physiologist. BS Degree Exercise Science

og Nutrition, MS Degree Exercise Physiology. Bopæl Budd Lake, New Jersey.

4/7/4/1/3/1/1/3/2/3

Adam Lloyd Lazarick, født 19/1 1983 Trenton, New Jersey, student - University of Delaware. Bopæl Newark, Delaware.

4/7/4/1/3/1/1/3/2/4

Jacqueline Louisa Lazarick, født 19/3 1985 Trenton, New Jersey, student - Pennsylvania State University. Bopæl University Park, Pennsylvania.

4/7/4/1/3/1/1/3/3

Niels Lloyd Kromann, født 4/5 1955 Red Bank, New Jersey, B.S. Degree University, Maryland, elementary education teacher. Teaching Certificate Trenton State College.

1 barn.

4/7/4/1/3/1/1/3/3/1

Erin Elisabeth Kromann, født 21/1 1978 Baltimore, Maryland, computer Analyst. BS Degree Columbia University.

4/7/4/1/3/1/1/3/4 (side 985)

Erik Craig Kromann, født 4/4 1958 Red Bank, New Jersey, tennis teacher. Associate of Music Monmouth College.

4/7/4/1/3/1/5 (side 985)

Jacob Thomsen Kromann, født 12/12 1899 Nordby, død 2/9 1924 Søllerød sogn, Kbhvn., begr. Nr. Nebel, assistent i Livsforsikringsselskabet "Hafnia", Kbhvn. Gift 25/6 1922 Nr. Nebel

Mary Lorentzen, født 19/8 1898 Nr. Nebel, død 1993 Vor Frelsers sogn, Esbjerg (d.a. skomager Laurids Lorentzen, Ida Poulsen).

1 barn.

4/7/4/1/3/1/5/1

Gerda Kromann Svarrer, født 15/4 1924 Søllerød sogn, Holte, kontorist ved D.S.B. (adopteret af moderens 2. mand). Gift 18/4 1946 Zions sogn, Esbjerg **Vagn Uhre-Olsen**, født 6/11 1922 Tistrup, død 25/6 2004 Brøndbyøster, begr. Tistrup, vicetoldinspektør (s.a. gårdejer Laurits A. Olsen, Marie Elisabeth Thomsen Uhre). Bopæl Brøndbyøster.

2 børn.

4/7/4/1/3/1/5/1/1

Annamarie Uhre, født 14/5 1954 Brøndbyøster, lærer (slettet Olsen). Samboede med **Kjeld Hansen**, født 28/1 1937 Lolland, købmand. Samlivet ophørt. Bopæl Varde.

1 barn.

4/7/4/1/3/1/5/1/1/1

Christian Vagn Uhre, født 26/7 1991 Nykøbing Falster Sygehus.

4/7/4/1/3/1/5/1/2

Erik Uhre-Olsen, født 5/6 1957 Skt. Stefan sogn, Kbhvn., studerende. Bopæl Brøndbyøster.

4/7/4/1/3/1/9 (side 985)

Meta Thomsen Kromann, født 8/11 1906 Nordby, død 2/7 1984 Nordby. Gift 5/8 1931 Nordby **Hans Peter Frank Jørgensen**, født 19/8 1899 Fredericia, død 25/8 1975 Nordby, skibsfører.

4/7/4/1/3/1/10 (side 986)

Oscar Emil Thomsen Kromann, født 30/6 1908 Nordby, død 23/7 1989 Kbhvn., fuldmægtig. Gift 18/4 1935 Nordby **Jenny Jepsen**, født 20/3 1897 Nordby, død 8/3 1965 Kbhvn., begr. Nordby (d.a. Morten Jensen Jepsen, Karen Poulsen).

2 børn.

4/7/4/1/3/1/10/1

Wilhelm Martin Winkler Kromann, født 7/4 1937 Kbhvn., cand. jur. Gift 18/10 1975 Hillerød **Birgitte Elkjær-Larsen**, født 28/11 1943 Hellerup, fuldmægtig, cand. jur. (d.a. stiftamtmand Jørgen Elkjær-Larsen, Gudrun Bidstrup). Bopæl Hellerup.

4/7/4/1/3/1/10/2

Paul Gregers Kromann, født 29/6 1941 Rigshospitalet, Kbhvn., overassistent. Gift 1.g. 4/9 1965 i Holmens sogn, Kbhvn. **Karin Paul-Petersen**, født 2/6 1945 Aalborg. Ægteskabet opløst. Gift 2.g. 27/10 1973 Kbhvn.'s Rådhus **Susan Melikian**, født 6/1 1942 Libanon, syerske, (d.a. Maritza og Anton Melikian). Bopæl Karlslunde.

1 barn i 1. ægteskab.

4/7/4/1/3/1/10/2/1

Lennart Carsten Kromann, født 27/11 1969 Glostrup sogn, Kbhvn., kontorpakmester, Bopæl Helsingør.

4/7/4/1/3/1/12 (side 986)

Sven Thomsen Kromann, født 16/10 1912 Nordby, død 10/5 1994 Hørsholm, bager og kok. Gift 11/11 1950 Nordby **Mary Kamilla Gervina Olesen**, født 4/4 1906 Nordby, død 15/12 1995 Hørsholm (d.a. Ole Johnsen Olesen, Maren Petrea Jepsen).

SØSKENDERÆKKE NR. 47

FAR NR. 69/2

MOR NR. 69/2

1. **Peder Hansen Ibsen.**
Født 25/9 1709 Sønderho, død ?/10 1709 Sønderho.
2. **Maren Hansdatter.**
Født 23/10 1711 Sønderho, død 25/10 1782 Sønderho.
3. **Karen Hansdatter.**
Født 26/9 1714 Sønderho, død ?/12 1748 Sønderho.
4. **Peder Hansen Ibsen.**
Født 19/11 1715 Sønderho, druknet 1/11 1751.
5. **Hans Hansen Ibsen.**
Født 28/6 1717 Sønderho, død 28/12 1790 Sønderho.
6. **Anne Hansdatter.**
Født 15/10 1720 Sønderho, død 23/6 1806 Sønderho.
7. **Ellen Hansdatter.**
Født 31/12 1722 Sønderho, død 1725 Sønderho.
8. **Mads Hansen Ibsen.**
Født 1/5 1728 Sønderho, død ?

5/10/6

Maren Pedersdatter, født 25/10 1805 Sønderho, død ? Ballum. Gift ? **Christian Jensen Liim**, født 1807 ? Ballum, død ?, husejer, daglejer.

2 ? børn.

5/10/6/1

Peder Jensen Christiansen, født 26/3 1835 Sønderho, død 12/4 1835 Sønderho.

5/10/6/2

Jens Peder Christiansen Liim, født 25/7 1838 Ballum, indsidder. Gift ? **Christiane Marie Jensen**, født 1839 ?.

? børn.

Jeppe Peder Christensen, født 10/4 1870 Ballum.

5/10/8

Peder Hansen Ibsen, født 25/10 1810 Sønderho, død 16/12 1881 Süddorf, Amrum, skibskok. Gift 4/2 1835 Nebel, Amrum **Anna Johanna Simons**, født 18/6 1805 Süddorf, Amrum, død 29/11 1871 Süddorf, Amrum (d.a. Grønlands-kommandør Georg Hinrich Simons, Wehn Knudten).

4 børn (ikke med tidligere).

5/10/8/1

Sophie Petersen, født 5/10 1837 Süddorf, død 4/8 1889 Norddorf. Gift 15/12 1878 Nebel **Cornelius Lorenz Claasen**.

5/10/8/2

Georg Hinrich Petersen, født 19/7 1841 Süddorf, Amrum, død 21/12 1906 Süddorf, Amrum, matros ved krydstolden. Gift 12/5 1872 Nebel, Amrum **Eleonore Frederike Erichsen**, født 22/4 1851 Nebel, Amrum, død 25/3 1933 Wittdün, Amrum (d.a. Grønlands-kommandør Christian Erichsen, Sieke Fink).

3 børn.

5/10/8/2/1

Georgine Elfride Erichsen, født 19/9 1884 Süddorf, død 27/2 1969 Ciuxhaven. Gift 11/11 1906 **Gustav Gerhard Martens**, født 2/3 1879 Nebel, Amrum, død 30/8 1947 Nordholz.

5/10/8/2/2

Georg Ermin Petersen, født 17/10 1886 Süddorf, Amrum, død ??? Wittdün, Amrum. Gift 1.g. **Jenny Jacobsen**, født ?. Gift 2.g. ?

1 barn født udenfor ægteskab (moder Anna Catharina Margaretha Kramski, født 30/5 1890 Lägerdorf ved Itzehoe.

2 børn i 1. ægteskab. Nærmere oplysninger mangler.

5 børn i 2. ægteskab. Nærmere oplysninger mangler.

5/10/8/2/2/1

Hans Georg Blaas, født 25/9 1910 Vyck på Føhr, død 3/8 1974 Flensborg (adopteret af Johannes Blaas og Christina Sievertsen). Gift 19/1 1946 Flensborg **Martha Maria Führer**, født 19/1 1913 Angerburg, død 3/4 1992 Flensborg (d.a. smedesvenden Johann Bernhard Führer, Martha Maria Schack).

2 børn.

5/10/8/2/2/1/1

Christa Marie Blaas, født 11/3 1947 Flensborg. Gift 19/3 1971

Husby, Angel **Gerhard Schlaber**, født 28/7 1946 Husby, Angel (s.a. Ludwig Schlaber, Anna Margaretha Dirschl).

1 barn.

5/10/8/2/2/1/1/1

Gerret Liebing Schlaber, født 15/8 1971 Flensborg (tilføjet Liebing som mellemnavn). Gift 26/8 2000 Haderslev **Solveig**

Liebing Schlaber, født 5/2 1972 Tønder (d.a. Günter Fritz Liebing, Anneliese Müller). Bopæl Aabenraa.

2 børn.

5/10/8/2/2/1/1/1

Anne Marie Liebing Schlaber, født 30/6 2001 Haderslev.

5/10/8/2/2/1/1/2

Signe Christine Liebing Schlaber, født 20/2 2005 Sønderborg.

5/10/8/2/2/1/2

Renate Angela Blaas, født 11/7 1950 Flensborg. Gift 30/6 1981

Oldesloe **Wolfgang Drews**, født 15/7 1950 Oldesloe (s.a. Magdalene og Helmut Drews).

5/10/8/2/3

Silwine Petersen, født 1891 Süddorf.

5/10/8/3

Peter Hans Petersen, født 16/7 1844 Süddorf, død 1926 Montevideo.

7 børn. Nærmere oplysninger mangler.

5/10/8/4

Wilhelmine Anine Christine Petersen, født 15/10 1846 Süddorf, død i taubstommen Anstalt i Schlesvig.

SØSKENDERÆKKE NR. 48

FAR NR. 70/7

MOR NR. 16694/1

1. **Johanne Pedersdatter.**
Født 25/3 1700 Sønderho, død ?
2. **Mads Pedersen Madsen.**
Født ?/10 1702 Sønderho, død ?
3. **Dorthe Pedersdatter.**
Født 8/5 1706 Sønderho, død 19/7 1772 Sønderho.
4. **Hans Pedersen Madsen.**
Født 25/4 1709 Sønderho, død 8/4 1774 Sønderho.
5. **Mette Pedersdatter.**
Født 25/10 1711 Sønderho, død 1743 Sønderho.

3/5/1/1/1/3

Maren Nielsen, født 10/6 1859 Sønderho, død 30/1 1936 sygeafdelingen, De gamles Hjem, begr. Esbjerg Ny Kirkegaard. Gift 1.g. 16/8 1881 Sct. Nicolaj sogn, Vejle **Hans Christian Asmussen Fischer**, født 25/2 1858 Aabenraa, død ? (s.a. skibstømmermand Hans Rasmussen Fischer, Anne Kirstine Hansen). Ægteskabet opløst. Gift 2.g. 31/1 1889 Nordby **Jes Nielsen**, født 30/4 1834 Nordby, død 25/9 1922 Vor Frelers sogn, Esbjerg, skibsfører (s.a. Niels Jessen, Mette Abrahamsen).

1 barn i 1. ægteskab. se 14/5/3/7.

4 børn i 2. ægteskab.

3/5/1/1/1/3/1

Nikolaj Fischer, født 4/10 1883 Sct. Nicolai sogn, Vejle, død ?, kontorist, kaffehandler. Gift **Ane Margrethe Munch**, født 9/8 1894 Vor Frelers sogn, Kbhvn., død 11/10 1920 Spangsbjerg Sanatorium, Brøndum sogn, begr. Esbjerg Kirkegård, katolsk afd. (d.a. møller Valdemar August Munch, Ane Katrine Jacobine Jacobsen).

? børn.

3/5/1/1/1/3/1/1

Charles Magnus Fischer, født 28/9 1914 Jerne (moder: husholderske hos barnets fader Else Katrine Jensine Andersen, 38 år).

3/5/1/1/1/3/2

Carl Marius Nielsen, født 24/11 1889 Nordby.

3/5/1/1/1/3/3

Niels Jessen Nielsen, født 1/8 1891 Nordby, død ?, maskinarbejder. Gift 4/8 1912 Vor Frelers sogn, Esbjerg **Marie Larsen**, født 9/11 1890 Vor Frue sogn, Odense, død ? (d.a. arbm. Lars Peter Larsen, Laura Kamilla Nielsen).

4 børn.

3/5/1/1/1/3/3/1

Ernst Nikolaj Nielsen, født 11/12 1919 ? Jerne.

3/5/1/1/1/3/3/2

Hilmar Jessen Nielsen, født 27/11 1919 ? Jerne, død 8/8 1999 Esbjerg. Gift **Lis Nielsen**, født 28/7 1932 Zions sogn, Esbjerg, død 2/3 2003 Esbjerg.

3/5/1/1/1/3/3/3

Jes-Carl Marius Nielsen, født 7/9 1922 Jerne, død 15/12 1994 Esbjerg. Gift **Kirstine Elisabeth Nielsen**, født 30/7 1926 Rigshospitalet, Kbhvn., død 10/8 1999 Esbjerg.

3/5/1/1/1/3/3/4

Evy Ady Jessen Nielsen, født 24/12 1927 Jerne, død 26/8 1999 Esbjerg. Gift **Knud Nelausen Petersen**, født 20/3 1926 Vor Frelers sogn, Esbjerg, død 24/3 1993 Esbjerg.

3/5/1/1/1/3/4

Karen Madsine Nielsen, født 21/4 1893 Nordby, død 17/11 1978 Esbjerg. Gift 10/11 1912 Vor Frelers sogn, Esbjerg **Andreas Jensen**, født 25/8 1885 Varde Købstad, død 24/1 1930 Esbjerg, elektriker (s.a.

former Anders Knudsen Outzen, Johanne Marie Nielsen).

3 børn i ægteskab.

3 børn udenfor ægteskab.

3/5/1/1/1/3/4/1

Inger Jessie Jensen, født 30/4 1913 Esbjerg, død 1915 Skovby.

3/5/1/1/1/3/4/2

Inger Jessie Jensen, født 27/4 1916 Esbjerg, død 1964 Esbjerg.

Gift **Knud Peder Hjermind**, født ?, fiskeskipper.

1 barn.

3/5/1/1/1/3/4/2/1

Mogens Hjermind, født ?.

3/5/1/1/1/3/4/3

Karl Ejler Jensen, født 16/1 1918 Esbjerg, død 28/8 1981

Esbjerg, maskinmester. Gift 15/5 1945 Esbjerg **Klara Schmidt**

Nielsen, født 22/9 1922 Esbjerg, død 18/10 2004 Esbjerg.

3 børn.

3/5/1/1/1/3/4/3/1

Mary Kelt Jensen, født 3/6 1946 Esbjerg pædagog. Gift 26/4

1974 Kbhvn. **Ole From**, født 6/4 1944 Kbhvn., el-installatør.

Bopæl Skovlunde.

2 børn.

3/5/1/1/1/3/4/3/1/1

Jesper From, født 16/9 1974 Vandelsbæk, stud.med. Bopæl

Kbhvn. Ugift.

3/5/1/1/1/3/4/3/1/2

Jacob From, født 15/11 1976 Vandelsbæk, forskningsbi-

bliotekar. Bopæl Kbhvn. Ugift.

3/5/1/1/1/3/4/3/2

Jessie Kelt Jensen, født 8/3 1948 Esbjerg, bioteknolog. Gift

6/12 1969 Skovshoved **Jørgen Palmer Lund**, født 6/4 1935

Kbhvn., reklamedirektør. Ægteskabet opløst. Bopæl Kbhvn.

2 børn.

3/5/1/1/1/3/4/3/2/1

Line Palmer Lund, født 2/4 1970 Skovshoved, designer.

Ugift.

3/5/1/1/1/3/4/3/2/2

Sine Palmer Lund, født 12/4 1977 Skovshoved, stud. mag.

i fransk.

3/5/1/1/1/3/4/3/3

Jens Kelt Jensen, født 3/9 1954 Esbjerg, førtidspensionist.

Bopæl Esbjerg. Ugift.

3/5/1/1/1/3/4/4

Mary Jessie Jensen, født 26/9 1923 Esbjerg, død 1995 Kbhvn.

forskningsbibliotekar. Gift **Orla Mathiesen**, født ?, pilot. Bopæl

Holte.

3/5/1/1/1/3/4/5

Jørgen Jensen Nielsen, født 9/6 1933 Esbjerg, død 28/9 1995 Næstved, maskinmester. Gift 16/7 1962 Kbhvn.'s Rådhus **Lis Fæster Nielsen**, født 28/7 1937 Vesterbro sogn, Kbhvn., kontorassistent. Bopæl Farum.

3 børn.

3/5/1/1/1/3/4/5/1

Peter Fæster Nielsen, født 26/5 1963 Kbhvn., cand. scient. kemi, Ph.D. Gift 12/8 1989 Næstved **Helle Birk Olsen**, født 5/12 1964 Næstved, cand. scient. kemi. Bopæl Allerød.

2 børn.

3/5/1/1/1/3/4/5/1/1

Frederik Fæster Nielsen, født 22/3 1991 Kbhvn.

3/5/1/1/1/3/4/5/1/2

Dagmar Fæster Nielsen, født 16/7 1994 Kbhvn.

3/5/1/1/1/3/4/5/2

Søren Fæster Nielsen, født 26/6 1967 Næstved, cand. scient. fysik, Ph.D. Samboende med **Monika Ziarnkowska**, født 23/7 1972 Zidlona, Gora, Polen, cand. scient. soc. Bopæl Slangerup.

2 børn.

3/5/1/1/1/3/4/5/2/1

Mathias Fæster Nielsen, født 19/1 2004 Kbhvn.

3/5/1/1/1/3/4/5/2/2

Dreng, født 15/7 2005 Kbhvn.

3/5/1/1/1/3/4/5/3

Anders Fæster Nielsen, født 26/1 1971 Næstved, pædagog, viceinspektør. Gift 27/7 2002 **Camilla Mehl-Ludvigsen**, født 18/9 1972 Odense, designer. Bopæl Aarup, Fyn.

1 barn.

3/5/1/1/1/3/4/5/3/1

Carl Emil Fæster, født 13/8 2003 Ansgar sogn, Odense.

3/5/1/1/1/3/4/6

Lizzie Gerda Jensen, født 1/1 1935 Zions sogn, Esbjerg, biblioteksassistent. Gift 1.g. 6/4 1957 Vor Frelsers sogn, Esbjerg **Max Nissen Dahl**, født 29/3 1932 Jerne sogn, Esbjerg, død 28/9 1977 Treenighedssogn, Esbjerg, el-installatør. Gift 2.g. 9/12 1997 **Hans Christian Jensen**, født 6/7 1931 Kolding, direktør. Bopæl Esbjerg. 2 børn i 1. ægteskab.

3/5/1/1/1/3/4/6/1

Martin Nissen Dahl, født 20/5 1967 Århus, cand. oecon, direktør. Gift 17/8 1996 Vor Frelsers sogn, Esbjerg **Anette Harbo**, født 9/8 1965 Esbjerg, kemiingeniør. Bopæl Frederiksberg.

2 børn.

3/5/1/1/1/3/4/6/1/1

Kritine Nissen Dahl, født 11/9 1997 Frederiksberg.

3/5/1/1/1/3/4/6/1/2

Frederikke Nissen Dahl, født 28/4 2001 Frederiksberg.

3/5/1/1/1/3/4/6/2

Marie Jasna Nissen Dahl, født 29/3 1971 Novi Sæd, Jugoslavien, butiksassistent. Ugift.

3/5/1/1/1/3/5

Jessie Mary Nielsen, født 7/8 1895 Nordby, død i San Diego, USA.

Gift med **Robert Brodersen**, født ?, død ?

3 børn.

3/5/1/1/1/3/5/1

Dorothy Brodersen, født ?. Gift med **Rodger Gregory**. Bopæl Citicacio.

3/5/1/1/1/3/5/2

Robert Brodersen, født ?. Gift med **Gay**. Bopæl San Diego.

3/5/1/1/1/3/5/3

Bernice Brodersen, født ?. Gift med **Frank Meyer**. Bopæl San Francisco.

SØSKENDERÆKKE NR. 52

FAR NR. 71/2

MOR NR. 16713/1

1. **Matz Anthonisen.**
Født 13/10 1694 Sønderho, død 19/1 1763 Sønderho.
2. **Mette Anthonisdatter.**
Født 13/3 1697 Sønderho, død 12/11 1762 Sønderho.
3. **Niels Anthonisen.**
Født 1/1 1701 ? Sønderho, død ?
4. **Hans Anthonisen.**
Født 3/3 1704 Sønderho, død 12/5 1773 Sønderho.
5. **Niels Anthonisen.**
Født 13/12 1709 Sønderho, død 26/12 1709 Sønderho.
6. **Karen Anthonisdatter.**
Født 3/4 1714 Sønderho, død 19/6 1796 Sønderho.

1/1/3/2/2 (side 1028)

Karen Hansdatter, født 16/3 1813 Sønderho, død 8/1 1876 Sønderho. Gift 2/11 1852 Sønderho **Eilert Johan Imanuel Gotlieb Hjorth**, født 28/1 1826 Køge, død 23/8 1867 Sønderho, sømand (s.a. Elias Hjorth, ugift tjenestepige Marie Theresia Lutz).

1/1/3/2/5/1 (side 1029)

Laurids Hansen Lauridsen, født 24/12 1855 Sønderho, død 31/3 1934 Vor Frelsers sogn, Esbjerg, skibsfører. Gift 1.g. 17/12 1879 Sønderho **Anne Kjerstine Pedersen**, født 9/12 1855 Sønderho, død 16/7 1885 Sønderho. Gift 2.g. 27/4 1886 Trinitatis sogn, Fredericia **Frederikke Caroline Christiane Jørgensen**, født 12/10 1864 Trinitatis sogn, Fredericia, død ? (d.a. bagermester Christian Jørgensen, Jacobine Christiansen).

2 børn i 1. ægteskab. se 17/7/2/3/4.

3 ? børn i 2. ægteskab.

1/1/3/2/5/1/1

Anne Dorthea Lauridsen, født 16/3 1887 Sønderho, død efter 1901 Jerne.

1/1/3/2/5/1/2

Gunde Lauridsen, født 11/10 1889 Sønderho, død ?, hovmester. Gift 1/10 1915 Vor Frelsers sogn, Esbjerg **Gjertrud Elvira Nielsen**, født 17/3 1895 Ørum, død ? (d.a. arbejdsmand Lars Nielsen, Bolette Kirstine Marie Nielsen).

1 ? barn.

1/1/3/2/5/1/2/1

Rita Inga Lauridsen, født 27/4 1916 Vor Frelsers sogn, Esbjerg.

1/1/3/2/5/1/3

Christian Lauridsen, født 16/5 1891 Sønderho, død 23/12 1916 Centralsygehuset, Vor Frelsers sogn, Esbjerg, skibskok.

1/1/3/2/5/1/4

Vilhelm Lauridsen, født 12/4 1894 Esbjerg, død ?.

1/1/3/2/5/1/5

Dorthea Jakobine Lauridsen, født 10/3 1898 Jerne, død ?.

3 (side 1034)

Niels Anthonisen, født 1/1 1701 Nordby, druknet 19/5 1767, skipper. Gift 1.g. 8/1 1738 Nordby **Karen Jensdatter**, født ?, død 1/5 1759 Nordby. Gift 2.g. 13/2 1760 Nordby **Maren Rasmusdatter**, født 1726 Nordby, døbt 7/7, død 1809 Nordby, begr. 24/8 (d.a. Rasmus Hansen, Kirsten Andersdatter).

4 børn i 1. ægteskab. se Nordby Sognearkiv (Villy Nielsen).

2 børn i 2. ægteskab. se Nordby Sognearkiv (Villy Nielsen).

Niels Anthonisen er ikke født i Sønderho, men i Nordby.

SØSKENDERÆKKE NR. 54

FAR NR. 68/2

MOR NR. 16414/4/4 og 84/1/1/3

1. **Hans Matzen Kromand.**
Født 9/10 1698 Sønderho, død 26/9 1759 Sønderho.
2. **Johanne Matzdatter.**
Født 3/12 1703 Sønderho, død 20/1 1760 Sønderho.
3. **Jens Matzen Kromand.**
Født 3/11 1707 Sønderho, forlist 12/3 1744.
4. **Mette Matzdatter.**
Født 23/2 1710 Sønderho, død 2/5 1772 Sønderho.
5. **Niels Matzen Kromand.**
Født 3/11 1711 Sønderho, død 11/8 1779 Sønderho.
6. **Las Matzen Kromand.**
Født 1713 Sønderho, død 4/10 1794 Sønderho.
7. **Anne Matzdatter.**
Født 11/11 1716 Sønderho, død 3/4 1799 Sønderho.
8. **Sidsel Matzdatter.**
Født 19/8 1718 Sønderho, død 24/8 1746 Sønderho.
9. **Mathias Matzen Kromand.**
Født 29/4 1721 Sønderho, død 19/7 1782 Sønderho.
10. **Karen Matzdatter.**
Født 19/3 1724 Sønderho, død ?
11. **Matz Matzen Kromand.**
Født 14/1 1727 Sønderho, død ?/1 1727 Sønderho.

4/3/3/9/5/2 (side 1058)

Sophie Jessen, født 2/8 1876 Sønderho, død 28/2 1944 Oringe, Vordingborg, begr. Esbjerg Ny Kirkegaard. Gift 29/11 1902 Sønderho **Christen Lauridsen Lunding**, født 16/8 1868 Tjæreborg, død ?, drejemester (s.a. husmand Laurids Lunding, Anne Maria Pedersen).

3 ? børn.

4/3/3/9/5/2/1

Peter Christian Lunding, født 30/10 1905 Vor Frelsers sogn, Esbjerg, død 7/6 1944 Rigshospitalet, Kbhvn., begr. Esbjerg Ny Kirkegaard, formdrejer. Gift ? **Meta Cathrine Jepsersen**, født ?, død ?.

4/3/3/9/5/2/2

Mads Lunding, født 2/7 1911 Vor Frelsers sogn, Esbjerg.

4/3/3/9/5/2/3

Laurits Lunding, født 8/11 1914 Vor Frelsers sogn, Esbjerg, død spæd.

4/5/2 (side 1059)

Ellen Michelsdatter, født 4/9 1770 Sønderho, død 2/1 1825 Sønderho. Gift 22/1 1793 Sønderho **Morten Mathisen**, født 26/7 1763 Sønderho, død 27/6 1823 Sønderho, skipper.

5 børn. se 16457/7/3/7.

7/7/3 (side 1061)

Anna Matzdatter, født 15/11 1789 Sønderho, død 4/2 1871 Sønderho. Gift 3/10 1841 Sønderho **Jens Christian Nielsen**, født 5/2 1813 Nordby, død 20/12 1864 Sønderho, daglejer (s.a. Niels Christensen Knudsen, Anne Marie Lauridsdatter).
0 børn. se Nordby Sognearkiv (Villy Nielsen).

SØSKENDERÆKKE NR. 55

FAR NR. 75/6

MOR NR. 75/6

1. **Lene Hansdatter.**
Født ?/3 1703 Sønderho, død 7/6 1780 Sønderho.
2. **Anne Hansdatter.**
Født 20/10 1704 Sønderho, død 2/8 1782 Sønderho.
3. **Maren Hansdatter.**
Født 12/11 1706 Sønderho, død 25/11 1776 Sønderho.
4. **Jes Hansen Schipper.**
Født 13/11 1709 Sønderho, død 1782 Sønderho.
5. **Thomas Hansen (Skipper).**
Født 27/7 1723 Sønderho, død 21/1 1779 Sønderho.

3/4/3 (side 1065)

Maren Hansdatter, født 13/9 1765 Sønderho, død 29/4 1843 Sønderho. Gift 1.g. 29/12 1786 Sønderho **Hans Clausen Müller**, født 1759 Nordby, død 16/2 1794 Sønderho, møllebestyrer. Gift 2.g. 8/11 1794 Sønderho **Frederik Lauridsen**, født 1773 Varde, død 23/9 1829 Sønderho, møller (s.a. boelsmand Laurids Frederiksen, Kirsten Lauridsdatter).

5 børn i 1. ægteskab. se 17961/1.

7 børn i 2. ægteskab.

3/4/3/9/3/1 (side 1066)

Andreas Nielsen Engsted, født 27/10 1874 Sønderho, død 18/3 1953 Esbjerg, styrmand, politibetjent (navneforandring fra Hansen). Gift 1.g. 12/11 1899 Tjæreborg **Ane Hansen**, født 2/7 1879 Sct. Catharinae sogn, Ribe, død 19/9 1909 Vor Frelsers sogn, Esbjerg (d.a. sømand Hans Jørgensen Hansen, Dorthea Kirstine Petersen). Gift 2.g. 3/12 1922 Vor Frelsers sogn, sogn, Esbjerg **Anna Marie Johanne Thiim**, født 8/6 1882 Sct. Mortens sogn, Randers, død 20/6 1963 Esbjerg (d.a. formersvend Søren Jeppesen Christensen Thiim, Mette Marie Jensen) (enke efter skipper Simon Christian Sørensen, død 16/9 1917 Zions sogn, Esbjerg).

5 børn i 1. ægteskab.

2 børn i 2. ægteskab.

3/4/3/9/3/1/1 (side 1067)

Frederik Laurids Engsted, født 26/7 1900 Nordby, død 13/5 1981 Treenigheds sogn, Esbjerg, retsbud (navneforandring 11/6 1917 fra Hansen). Gift 26/9 1923 Holsted Kirke **Meta Kathrine Pedersen**, født 16/4 1900 Randbøl, død 18/5 1982 Treenigheds sogn, Esbjerg (d.a. husmand Christian Elias Pedersen, Maren Nielsen, Lintrup ved Holsted).

1 barn.

3/4/3/9/3/1/1/1

Vagn Engsted, født 9/1 1925 Vor Frelsers sogn, Esbjerg, overpostbud. Gift 1/6 1952 Guldager **Esther Madsen**, født 10/2 1927 Guldager, husmoder (d.a. Anna og stationsmester i DSB Hans Nielsen Madsen). Bopæl Hjeriting, Esbjerg.

2 børn.

3/4/3/9/3/1/1/1/1

Marianne Engsted, født 29/1 1958 Zions sogn, Esbjerg, lærer. Bopæl Århus.

3/4/3/9/3/1/1/1/2

Lisbeth Engsted, født 19/11 1960 Zions sogn, Esbjerg, lærer, blindekonsulent. Gift 25/5 1990 Svendborg Rådhus **Jens Liebergren Lassen**, født 2/6 1960 Kbhvn., lærer (s.a. Annelise og skibsfører på Fanøfærgen Leif Lassen). Bopæl Svendborg.

1 barn.

1 barn adopteret.

3/4/3/9/3/1/1/1/2/1

Mathias Engsted Lassen, født 29/5 1992 Sct. Nicolai sogn,

Svendborg.

3/4/3/9/3/1/1/1/2/2

Kim Jung Engsted Lassen, født 27/1 2000 Masan City, Sydkorea.

3/4/3/9/3/1/2

Hans Jørgen Engsted, født 22/6 1902 Nordby, død 3/7 1982 Brønshøj, Kbhvn., korrespondent. Gift 30/4 1927 Vor Frelsers sogn, Esbjerg **Agnès Pedersen**, født 25/3 1899 Vor Frelsers sogn, Esbjerg, død 5/6 1982 Brønshøj sogn, Kbhvn., sekretær (d.a. murer Hans Pedersen, Jacobine Christine Overgaard).

2 børn.

3/4/3/9/3/1/2/1

Gunnar Engsted, født 30/9 1928 Zions sogn, Esbjerg, død 28/9 1946 Birkerød, begr. Vanløse.

3/4/3/9/3/1/2/2 (side 1067)

Birgit Engsted, født 25/8 1935 Holstebro, lærerinde. Gift 19/12 1992 Farum **Otto Knudsen**, født 25/7 1924 Nathanaels sogn, Kbhvn., død 8/11 2003 Farum, overlærer (s.a. Carlo Christian Knudsen, Asta Norma Madsen). Bopæl Farum.

3/4/3/9/3/1/3

Margrethe Engsted, født 1/8 1905 Vor Frelsers sogn, Esbjerg, død 3/10 2001 Esbjerg.

1 barn.

3/4/3/9/3/1/3/1

Annelise Engsted, født 30/8 1929 Esbjerg. Gift 3/9 1949 Esbjerg **Svend Aage Andersen**, født 26/7 1925 Ry. Bopæl Herning.

2 børn. Ønsker ikke at give oplysninger.

3/4/3/9/3/1/3/1/1

Dorthe Andersen.

3/4/3/9/3/1/3/1/2

Hanne Andersen.

3/4/3/9/3/1/4

Anker Frode Engsted, født 9/5 1907 Ringkøbing, død 25/8 1996 Zions sogn, Esbjerg, fiskepakker. Gift 12/10 1933 Vor Frelsers sogn, Esbjerg **Harriet Petersen**, født 27/11 1914 Zions sogn, Esbjerg, død 15/5 1968 Zions sogn, Esbjerg.

1 barn. se 25/1/5/4/2/2.

3/4/3/9/3/1/5

Kaj Alfred Engsted, født 6/10 1908 Vor Frelsers sogn, Esbjerg, død 17/10 1999 Esbjerg, fiskepakker. Gift 2/11 1929 Esbjerg Rådhus **Anna Tekla Friberg**, født 8/10 1909 Vor Frelsers sogn, Esbjerg, død 31/5 2001 Esbjerg (d.a. arbejdsmand Pontus Svensson Friberg, Kirsten Marie Jensen).

2 børn.

3/4/3/9/3/1/5/1

Bent Andreas Engsted, født 4/3 1930 Zions sogn, Esbjerg, rejse-

leder. Gift 2/5 1953 Racine, Wisconsin, USA **Nancy Baggesen**,
født 20/9 1932 USA, bogholder. Bopæl Esbjerg.

3/4/3/9/3/1/5/2

Kirsten Engsted, født 19/1 1940 Zions sogn, Esbjerg, rengøringsassistent. Gift 10/1 1959 Esbjerg **Hans Ingvard Callesen**,
født 23/5 1934 Sct. Josephs Hospital, Esbjerg, fremstillet i Skads Kirke, vagtmester (s.a. smedemester Johannes Callesen, Olga Magdalene Mariane Frandsen). Bopæl Esbjerg.

3 børn.

3/4/3/9/3/1/5/2/1 (side 1068)

Jean Engsted Callesen, født 18/12 1959 Vor Frelsers sogn, Esbjerg, skatterevisor. Gift 15/9 1984 Bramming **Inger-Lisbeth Andersen**, født 21/6 1960 Bramming, social og sundhedsmedhjælper (d.a. lagerforvalter Carl Emil Andersen, Ruth Stenia Jensen). Bopæl Bramming.

2 børn.

3/4/3/9/3/1/5/2/1/1

Christina Engsted Callesen, født 23/2 1986 Bramming.

3/4/3/9/3/1/5/2/1/2

Thomas Engsted Callesen, født 30/10 1988 Bramming.

3/4/3/9/3/1/5/2/2

Carsten Engsted Callesen, født 18/7 1963 Vor Frelsers sogn, Esbjerg, bankrådgiver. Gift 2/6 1990 Vester Nykirke v/Bramming **Anette Højbjerg**, født 3/5 1966 Vong v/Bramming, lægesekretær (d.a. Karen og Jens Karl Højbjerg). Bopæl Vong v/Bramming.

2 børn.

3/4/3/9/3/1/5/2/2/1

Jacob Højbjerg Callesen, født 6/2 1994 Bramming.

3/4/3/9/3/1/5/2/2/2

Nicolai Højbjerg Callesen, født 3/7 1997 Vong v/Bramming.

3/4/3/9/3/1/5/2/3

Helle Engsted Callesen, født 24/1 1965 Sdr. Omme, grafisk tegner. Bopæl Frederiksberg. Ugift.

3/4/3/9/3/1/6

Anna Engsted, født 30/6 1924 Zions sogn, Esbjerg, telefonistinde, rengøringsassistent. Gift 5/7 1947 Zions sogn, Esbjerg **Svend Erik Houmark**, født 8/3 1926 Vor Frelsers sogn, Esbjerg, formand på Esbjerg Kemikaliefabrik (s.a. Karl Juel Nicolai Houmark, Dusine Tobiasen). Bopæl Esbjerg.

3 børn.

3/4/3/9/3/1/6/1

Arne Houmark, født 29/9 1948 Sct. Josephs Hospital, døbt Zions sogn, Esbjerg, automekaniker, arbejder i trævarer Gift 15/9 1973 Brøndby Vester Kirke **Henriette Christensen**, født 9/9 1953

Kbhvn., ansat i "KTAS" (d.a. Egon Christensen, Karen Holst). Ægteskabet opløst. Bopæl Brøndbyøster.

1 barn.

3/4/3/9/3/1/6/1/1

Malene Houmark, født 22/1 1979 Kbhvn., ansat i "KTAS".

Bopæl Rødovre. Ugift.

1 barn.

3/4/3/9/3/1/6/1/1/1

Karen Ann Holst Houmark, født 17/1 2002 Rødovre.

3/4/3/9/3/1/6/2

John Houmark, født 30/1 1950 Zions sogn, Esbjerg. Gift 6/7 1974

Zions sogn, Esbjerg **Astrid Knudsen**, født 14/11 1953 Zions sogn, Esbjerg, ekspeditrice (d.a. Else og Hans Knudsen). Bopæl Skærbæk.

2 børn.

3/4/3/9/3/1/6/2/1

Hans Houmark, født 15/12 1974 Treenigheds sogn, Esbjerg, arbejder administrativt for en tobaksvirksomhed. Bopæl Slovenien og Serbien (Beograd).

3/4/3/9/3/1/6/2/2

Christine Houmark, født 24/9 1976 Treenigheds sogn, Esbjerg, arbejder for et serviet/ble firma. Bopæl England.

3/4/3/9/3/1/6/3

Orla Houmark, født 24/11 1955 Zions sogn, Esbjerg, bibliotekar D.B. Gift 30/8 1980 Sørup Kirke **Rita Pedersen**, født 30/8 1955 Jerne sogn, Esbjerg, ekspeditrice, sælger af hårde hvidevarer (d.a. Niels Frederik Pedersen, Ruth Stokholm). Bopæl Svendborg.

2 børn.

3/4/3/9/3/1/6/3/1

Anders Houmark, født 6/2 1983 Sørup, student.

3/4/3/9/3/1/6/3/2

Søren Houmark, født 27/2 1986 Sørup.

3/4/3/9/3/1/7

Simon Christian Engsted, født 18/5 1926 Zions sogn, Esbjerg, død 21/12 1995 Vor Frelses sogn, Esbjerg, fiskeskipper. Gift 21/4 1955 Esbjerg Rådhus **Marie Louise Hargraves**, født 26/11 1922 Bacup, England, død 15/1 1997 Vor Frelses sogn, Esbjerg.

3 børn adopteret.

1 barn.

3/4/3/9/3/1/7/1

Poul Erik Engsted, født 15/5 1944 Fleet Wood, England, lastoptager. Gift 7/12 1963 Treenigheds sogn, Esbjerg **Mona Wiese**, født 23/1 1947 Vor Frelses sogn, Esbjerg, butiksassistent (d.a. Bruno Wiese, Mette Petersen). Bopæl Esbjerg.

2 børn.

3/4/3/9/3/1/7/1/1 (side 1069)

Tommy Engsted, født 15/4 1964 Treenigheds sogn, Esbjerg.
Bopæl Aabenraa.

3/4/3/9/3/1/7/1/2

Flemming Engsted, født 3/11 1966 Treenigheds sogn, Esbjerg,
smed. Gift 9/7 1994 Esbjerg Rådhus **Pia Jensen**, født 28/7 1964
Vor Frelsers sogn, Esbjerg, fabriksarbejderske (d.a. Bjarne
Jensen, Benny Sørensen). Bopæl Esbjerg.

2 børn.

3/4/3/9/3/1/7/1/2/1

Dennis Engsted, født 2/9 1988 Grundtvigs sogn, Esbjerg.

3/4/3/9/3/1/7/1/2/2

Lisa Engsted, født ?/12 1999 Grundtvigs sogn, Esbjerg.

3/4/3/9/3/1/7/2

Sonja Ann Engsted, født 13/10 1947 Vor Frelsers sogn, Esbjerg,
døbt i den katolske Kirke, Esbjerg, husmoder (Pedersen slettet).
Gift 28/10 1967 Guldager **Villy Hansen**, født 3/10 1942 Zions
sogn, Esbjerg, fisker (s.a. Andreas Hansen, Rosa Emilia Knudsen).
Bopæl Vejrup.

3 børn.

3/4/3/9/3/1/7/2/1

Lena Simona Hansen, født 4/4 1967 Vor Frelsers sogn,
Esbjerg, kontorassistent. Samboende med **Claus Jensen**, født
22/12 1966 Vor Frelsers sogn, Esbjerg, elektroniktekniker (s.a.
Freddy Jensen, Gurli Lysebjerg). Bopæl Vejrup.

2 børn.

3/4/3/9/3/1/7/2/1/1

Lasse Jensen, født 10/10 1995 Vejrup.

3/4/3/9/3/1/7/2/1/2

Rasmus Jensen, født 13/12 2000 Vejrup.

3/4/3/9/3/1/7/2/2

Sussy Hansen, født 9/8 1969 Vor Frelsers sogn, Esbjerg, klini-
kassistent. Gift 26/8 1995 Vejrup **Tom Andreasen**, født 9/7
1969 Gørding, butiksindehaver (s.a. Edvard Andreasen, Grethe
Hermansen). Bopæl Bramming.

2 børn.

3/4/3/9/3/1/7/2/2/1

Emma Andreasen, født 17/11 1996 Gørding.

3/4/3/9/3/1/7/2/2/2

Sara Andreasen, født 24/7 1999 Bramming.

3/4/3/9/3/1/7/2/3

Lone Hansen, født 8/10 1973 Vejrup, butiksassistent. Gift 31/5
2003 Sct. Knuds sogn, Bramming **Bjarne Richelsen**, født 2/2
1974 Gørding, mejerist (s.a. Leif Richelsen, Martha S. Hansen).
Bopæl Bramming.

1 barn.

3/4/3/9/3/1/7/2/3/1

Signe Richelsen, født 2/1 2001 Bramming.

3/4/3/9/3/1/7/3

Brenda Engsted, født 11/10 1949 Vor Frelsers sogn, Esbjerg, familieplejer. Gift 25/7 1970 Guldager **Preben Eskildsen**, født 14/6 1946 Zions sogn, Esbjerg, lagerarbejder (s.a. Arne Eskildsen, Grete Madsen). Bopæl Esbjerg.

3 børn.

3/4/3/9/3/1/7/3/1

Tinne Engsted Eskildsen, født 15/7 1971 Vor Frelsers sogn, Esbjerg, husmoder. Gift 10/1 1997 Altstätten **Alex Mazenauer**, født 25/11 1968 Flawil, afdelingsleder (s.a. Werner Mazenauer, Hilda Forfter). Bopæl Berneck.

2 børn.

3/4/3/9/3/1/7/3/1/1

Jonas Mazenauer, født 31/8 1998 Hejden.

3/4/3/9/3/1/7/3/1/2

Jakob Mazenauer, født 19/6 2002 Hejden.

3/4/3/9/3/1/7/3/2

Rikke Engsted Eskildsen, født 27/1 1975 Vor Frelsers sogn, Esbjerg, lager-og kontorarbejder. Bopæl Kolding.

3/4/3/9/3/1/7/3/3

Peter Engsted Eskildsen, født 15/3 1980 Grundtvig sogn, Esbjerg.

3/4/3/9/3/1/7/4

Joan Engsted, født 3/1 1957 Guldager, rengøringsassistent. Gift 23/4 1983 Sædding **Jørgen Lindgren Sørensen**, født 18/7 1958 Vor Frelsers sogn, Esbjerg, lastoptager (s.a. Tage Erik Sørensen, Carla Irene Gregersen). Ægteskabet opløst. Samboende med **Knud Erik Dahl**, født 19/12 1956 Zions sogn, Esbjerg, fisker (s.a. Villy Dahl, Conny Smedegaard). Bopæl Esbjerg.

2 børn.

3/4/3/9/3/1/7/4/1

Lars Simon Lindgren Engsted, født 6/10 1976 Vor Frelsers sogn, Esbjerg. Samboende med **Regina Lorenz**, født 26/7 1976 Billund, social-og sundhedshjælper (d.a. Ole Lorenz, Bente Jensen). Bopæl Esbjerg.

2 børn.

3/4/3/9/3/1/7/4/1/1

Louise Lorenz Engsted, født 23/1 1993 Grundtvigs sogn, Esbjerg.

3/4/3/9/3/1/7/4/1/2

Simon Holger Lorenz Engsted, født 3/4 2000 Gjesing, Esbjerg.

3/4/3/9/3/1/7/4/2

Louise Lindgren Engsted, født 14/7 1981 Vor Frelsers sogn,

Esbjerg, rengøringsassistent. Bopæl Esbjerg.

3/4/3/9/3/5/2 (side 1070)

Mary Hansine Rødgaard, født 17/1 1907 Nordby, død 9/8 1976 Esbjerg. Gift 26/4 1925 Zions Kirke, Esbjerg **Johannes Rolfsted**, født 31/5 1900 Lunderskov, Skanderup sogn, død ? Esbjerg, forvalter (Pedersen slettet) (s.a. postmester Anderse Pedersen, Anna Rolfsted).
2 børn.

3/4/3/9/3/5/2/1

Margit Rolfsted Pedersen, født 19/3 1926 Guldager, død 2/2 2004 Odense. Gift 26/12 1945 Esbjerg **Jacob Bjerg Hansen**, født 17/2 1923 Sdr. Lem, købmand. Bopæl Odense.

2 børn.

3/4/3/9/3/5/2/1/1

Erik Bjerg Hansen, født 20/9 1947 Randers, herreekviperingshandler. Gift 23/3 1978 Odense **June Teresia Chrowder**, født 9/6 1950 England, sekretær. Bopæl Hjerting, Esbjerg.

2 børn.

3/4/3/9/3/5/2/1/1/1

Nicholas James Bjerg Hansen, født 13/1 1972 England.

3/4/3/9/3/5/2/1/1/2

Michael Jacob Bjerg Hansen, født 11/4 1979 Vor Frelsers sogn, Esbjerg.

3/4/3/9/3/5/2/1/2

Lisbeth Bjerg Hansen, født 30/11 1951 Odense, sekretær. Gift 21/1 1978 Odense **Bo David Jacobsson**, født 20/4 1949 Sverige, læge. Bopæl Høgsæter, Sverige.

3 børn.

3/4/3/9/3/5/2/1/2/1

Maria Eva Jacobsson, født 16/7 1978 Odense.

3/4/3/9/3/5/2/1/2/2

Maria Pernilla Jacobsson, født 22/10 1981 Vænersborg, Sverige.

3/4/3/9/3/5/2/1/2/3

David Peter Jacobsson, født 22/10 1981 Vænersborg, Sverige.

3/4/3/9/3/5/2/2

Grethe Rolfsted Pedersen, født 17/3 1927 Guldager, forretningsindehaver. Gift 16/11 1945 Vor Frelsers sogn, Esbjerg **Peer Malbek**, født 8/7 1925 Holstebro, købmand. Bopæl Esbjerg.

3 børn.

3/4/3/9/3/5/2/2/1

Mogens Malbek, født 9/2 1946 Vor Frelsers sogn, Esbjerg, ingeniør. Gift 1.g. Jerne **Marianne Jacobsen**, født ?. Ægteskabet opløst. Gift 2.g. 28/12 1974 Hobro **Dorthe Andersen**, født ? Hobro, lærer. Bopæl Hobro.

1 barn i 1. ægteskab.

1 barn i 2. ægteskab.

3/4/3/9/3/5/2/2/1/1

Malene Malbek, født 10/5 1966 Vor Frelsers sogn, Esbjerg.

3/4/3/9/3/5/2/2/1/2

Anders Malbek, født 21/6 1975 Hobro. Bopæl Århus.

3/4/3/9/3/5/2/2/2

Susanne Malbek, født 11/7 1950 Vor Frelsers sogn, Esbjerg, forretningsindehaver. Gift 1/8 1986 Esbjerg **Poul Erik Sørensen**, født 6/12 1948, ingeniør. Bopæl Esbjerg.

3/4/3/9/3/5/2/2/3

Peter Wilhelm Malbek, født 2/12 1955 Esbjerg, økonom. Gift 22/9 1983 Århus **Anne Margrethe Pedersen**, født 25/6 1952 Grenå, advokat. Bopæl Randers.

1 barn.

3/4/3/9/3/5/2/2/3/1

Julie Malbek, født 23/3 1984 Sønderborg. Bopæl Grenå.

3/4/3/9/3/5/3

Margrethe Rødgaard, født 15/3 1908 Nordby, død 12/8 1947 Blegdamshospitalet, Kbhvn. Gift 10/12 1932 Kbhvn.'s Rådhus **Søren Høj Hundahl**, født 8/11 1907 Øster Svenstrup sogn, død 28/8 1970 Rigshospitalet sogn, Kbhvn., begr. Vestre Kirkegaard, kørelærer (Sørensen slettet) (s.a. Søren Hundahl Sørensen, Jensine Andersen).

3 børn.

3/4/3/9/3/5/3/1

Bjarne Hundahl, født 16/6 1933 Zions sogn, Esbjerg, repræsentant. Gift 18/5 1963 Frederiksberg sogn, Kbhvn. **Hanne Olsen**, født 12/2 1938 Frederiksberg sogn, Kbhvn., død 20/12 2002 Rigshospitalet sogn, Kbhvn, kontorassistent (d.a. Carl Sigfred Olsen, Birthe Marie Jensen). Bopæl Frederiksberg.

2 børn.

3/4/3/9/3/5/3/1/1

Susanne Hundahl, født 7/11 1963 Godthåbs sogn, Kbhvn., lægesekretær. Gift 8/6 1992 Frederiksberg Rådhus **Nicolas Prendergast**, født 28/11 1967 Melbourne, Australien, manager. Bopæl Melbourne, Australien.

2 børn

3/4/3/9/3/5/3/1/1/1

Patrick John Prendergast, født 10/1 2005 Melbourne.

3/4/3/9/3/5/3/1/1/2

Sophia Hannah Prendergast, født 10/1 2005 Melbourne.

3/4/3/9/3/5/3/1/2

Birgitte Hundahl, født 28/4 1966 Godthåbs sogn, Kbhvn., cand. agro. Samboende med **Ulrik Peter Friis Møller**, født 18/1 1971 Godthåbs sogn, Kbhvn., cand. agro (s.a. Carl Møller, Ellen Friis Jensen). Bopæl Valby.

2 børn

3/4/3/9/3/5/3/1/2/1

Helene Hundahl Møller, født 22/11 2002 Rigshospitalet, Kbhvn.

3/4/3/9/3/5/3/1/2/2

Andreas Hundahl Møller, født 1/9 2004 Rigshospitalet, Kbhvn.

3/4/3/9/3/5/3/2

Terny Hundahl, født 20/5 1940 Kristkirkens sogn, Kbhvn., mekaniker. Gift 12/10 1963 Strandmarks sogn, Kbhvn. **Anni Jensen**, født 3/12 1940 Horsens Klostersogn, kontorassistent (d.a. Karlo Henry Jensen, Grethe Marie Hansen). Bopæl Albertslund. 3 børn.

3/4/3/9/3/5/3/2/1 (side 1072)

Tommy Hundahl, født 28/3 1964 Absalons sogn, Kbhvn., konstabel. Samboende med **Annette Sohn Jørgensen**, født 29/3 1968 Opstandelsens Kirkes sogn, Kbhvn., pædagog (d.a. Per Jørgensen, Vibeke Sohn). Bopæl Albertslund.

3 Børn

3/4/3/9/3/5/3/2/1/1

Mikkel Sohn Hundahl, født 27/3 1993 Herstedvester sogn, Kbhvn.

3/4/3/9/3/5/3/2/1/2

Magnus Sohn Hundahl, født 27/3 1993 Herstedvester sogn, Kbhvn.

3/4/3/9/3/5/3/2/1/3

Oline Sohn Hundahl, født 13/10 1997 Herstedvester sogn, Kbhvn.

3/4/3/9/3/5/3/2/2

Lisbeth Hundahl, født 18/8 1970 Vallensbæk sogn, Kbhvn., studerende. Gift 2/8 1996 Vallensbæk Kirke **Claus Larsen**, født 18/11 1960 Brøndby Øster, blikkenslager (s.a. Otto Gunnar Larsen, Kamma Henriksen). Bopæl Vallensbæk.

2 børn

3/4/3/9/3/5/3/2/2/1

Niklas Hundahl Larsen, født 8/1 1996 Vallensbæk.

3/4/3/9/3/5/3/2/2/2

Lukas Hundahl Larsen, født 17/7 2000 Vallensbæk.

3/4/3/9/3/5/3/2/3

Flemming Hundahl, født 5/6 1972 Vallensbæk sogn, Kbhvn., blikkenslager. Bopæl Brøndby.

3/4/3/9/3/5/3/3

Henning Hundahl, født 20/1 1946 St. Markus sogn, Kbhvn., ingeniør. Gift 1/4 1971 Tibirke Kirke **Bodil Hansen**, født 10/5 1946 Frederiksberg, fritidspædagog (d.a. Christian Frederik Hansen, Inger Kirstine Jensen). Bopæl Greve Strand.

1 barn.

3/4/3/9/3/5/3/3/1

Louise Hundahl, født 5/8 1971 Vor Frelsers sogn, Kbhvn., pædagog. Gift 14/8 2004 Karlslunde Kirke **Ronny Tovgaard Nielsen**, født 24/7 1971 Hellig Kors sogn, Kbhvn., corporate account manager (s.a. Christen Jørn Tovgaard Nielsen, Jytte Jørgensen). Bopæl Brøndby.

2 Børn

3/4/3/9/3/5/3/3/1/1

Sofie Tovgaard Hundahl, født 16/12 1998 Roskilde Amts Sygehus.

3/4/3/9/3/5/3/3/1/2

Emil Tovgaard Hundahl, født 14/2 2001 Roskilde Amts Sygehus.

3/4/3/9/3/5/4

Ebba Hansen, født 6/1 1919 Zions sogn, Esbjerg, ufaglært. Gift 3/2 1937 Esbjerg Rådhus **Svend Børge Jensen**, født 23/9 1909 Vor Frelsers sogn, Esbjerg, død 9/2 1995 Gjesing, malersvend (s.a. Hans Jensen, Anna Tingberg). Bopæl Esbjerg.

3 børn.

3/4/3/9/3/5/4/1

Helge Jensen, født 25/8 1937 Zions sogn, Esbjerg, bogholder. Gift 4/7 1959 Vor Frelsers sogn, Esbjerg **Inga Margrethe Lauridsen**, født 5/12 1937 Zions sogn, Esbjerg, kontorassistent (d.a. chauffør Gustav Lauridsen, Elly Mathilde Andersen). Bopæl Aalborg.

0 børn.

3/4/3/9/3/5/4/2

Flemming Jensen, født 19/11 1938 Vor Frelsers sogn, Esbjerg, skoleinspektør. Gift 1.g. 15/10 1966 Nivå Kirke **Lise Grønnegård**, født 8/9 1945 Stågerup, Ollerup og Stenstrup sogn, Fyn, lærer, børn- og ungekonsulent (Pedersen slettet) (d.a. gartner Gunnar Pedersen, Ellen Bonde Grønnegaard). Ægteskabet opløst. Gift 2.g. 13/10 1984 Hostrup **Vibeke Bundgaard-Andersen**, født 28/6 1950 Zions sogn, Esbjerg, lærer (d.a. faktor Mads Christian Bundgård-Andersen, Anne Margrethe Jørgensen). Bopæl Esbjerg. 3 børn adopteret.

3/4/3/9/3/5/4/2/1

Stine Grønnegaard Kim Jensen, født 1/3 1972 Korea, IT-konsulent. Gift 10/9 1997 Las Vegas, Nevada **Henrik Hebsgaard Backs**, født 28/3 1970 Jerne sogn, Esbjerg, indkøber (s.a. Inge og Henning Hebsgaard Backs). Ægteskabet opløst. Bopæl Esbjerg.

1 barn.

3/4/3/9/3/5/4/2/1/1

Sebastian Grønnegaard Backs, født 26/4 1996 Grindsted Sygehus.

3/4/3/9/3/5/4/2/2

Jonas Ho Grønnegaard Jensen, født 16/2 1974 Seoul, Korea, laboratoriebetjent. Bopæl Kbhvn.

3/4/3/9/3/5/4/2/3

Jakob Joon Grønnegaard Jensen, født 16/2 1974 Seoul, Korea, logistikassistent. Bopæl Kbhvn.

3/4/3/9/3/5/4/3

Erling Jensen, født 5/11 1940 Vor Frelsers sogn, Esbjerg, lærer. Gift 12/7 1970 Varde **Alice Nielsen**, født 27/9 1945 Tinghøj, Varde, uflaglært (d.a. Andreas Nielsen, Anna Marie Jensen). Bopæl Hvide Sande.

2 børn.

3/4/3/9/3/5/4/3/1

Tina Jensen, født 13/7 1974 Hvide Sande, lærer. Samboende med **Benny Bang-Andersen**, født 3/5 1965 Haderslev, cand.merc. (s.a. Ove Bang-Andersen, Bodil Kjestine Greisen). Bopæl Kbhvn. S.

2 børn.

3/4/3/9/3/5/4/3/1/1

Freja Kjerstine Bang-Andersen, født 25/9 2002 Rigshospitalet, Kbhvn.

3/4/3/9/3/5/4/3/1/2

Asger Bue Bang-Andersen, født 24/1 2005 Hvidovre.

3/4/3/9/3/5/4/3/2

Bjarne-Bue Jensen, født 6/5 1979 Hvide Sande, civilingeniør. Bopæl Aalborg.

3/4/5 (side 1074)

Karen Hansdatter Brinch, født 3/9 1769 Sønderho, død 24/7 1833 Møgeltønder. Gift 2/12 1802 Møgeltønder **Andreas Petersen Linnet**, født 27/3 1777 Aventoft, død 23/1 1842 Møgeltønder, gårdmand (s.a. Peter Hansen Linnet, Anna Petersen).

6 børn. (ikke med tidligere).

3/4/5/1

Peter Petersen Linnet, født 2/10 1803 Møgeltønder, død 25/1 1875 Møgeltønder, gårdmand. Gift 14/8 1825 Møgeltønder **Karen Andersen**, født 30/10 1802 Aventoft, død 3/12 1883 Møgeltønder, spinderske på Selvang (d.a. kirchspieltogter Peter Andersen, Anke Bruhn). Bopæl Feldsværff ved Aaen.

7 børn.

3/4/5/1/1

Karen Petersen Linnet, født 6/8 1826 Møgeltønder, druknet 7/9 1829 i en vandgrøft.

3/4/5/1/2

Andreas Petersen Linnet, født 6/1 1829 Møgeltønder, død 1/4 1916 Møgeltønder, gårdejer. Gift 30/8 1862 Møgeltønder **Caroline Metha Bottille Lorentzen**, født 2/12 1828 Møgeltønder, død 7/5 1898 ? Møgeltønder (d.a. tømmersmand Lorentz Lorentzen, Kjersten Feddersdatter).

5 børn.

3/4/5/1/2/1

Cathrina Petersen Linnet, født 23/10 1862 Møgeltønder, død 8/11 1916 Kærgaard, Emmerlev sogn. Gift 2/5 1891 Møgeltønder **Sønnik Iversen Linnet**, født 11/9 1863 Møgeltønder, død 22/1 1920 Kærgaard, Emmerlev sogn, gårdejer (s.a. købmand Anton Petersen Linnet, Ingeborg Marie Corneile Iversen).

5 børn. se 55/3/4/5/1/6/1

3/4/5/1/2/1/1

Andreas Linnet, født 1/7 1895 Kærgaard, Emmerlev sogn, død 20/4 1966 Tønder Sygehus, gårdejer. Gift 25/10 1922 Emmerlev **Cathrine Marie Lausten**, født 29/4 1900 Nr. Sejerslev, Emmerlev sogn, død 27/10 1957 Kærgaard (d.a. gårdejer Peter Marius Laustsen, Hanne Jacobsen).

3 børn.

3/4/5/1/2/1/1/1

Sønnik Iversen Linnet, født 1/2 1925 Kærgaard, Emmerlev sogn, ejer af kolportørforretning i Over Jerstal. Gift 22/10 1947 Emmerlev **Frieda Hansen**, født 16/11 1923 Århus Kommunehospital, barneplejerske (d.a. hotelejer Mathias Hansen, Anne Marie Sønnichsen). Bopæl Branderup J.

3 børn.

3/4/5/1/2/1/1/1/1

Mathias Hansen Linnet, født 17/12 1948 Kærgaard, Emmerlev sogn, automekaniker, nu ansat i faderens forretning. Gift 6/12 1969 Bevtoft **Doris Christine Marie Blom**, født 6/9 1951 Lønt, Starup sogn, syerske (d.a. arbm. Johannes Blom, Marie Nielsen). Bopæl Vojens.

3 børn.

3/4/5/1/2/1/1/1/1/1

Tanja Linnet, født 18/4 1970 Gram Sygehus.

3/4/5/1/2/1/1/1/1/2

Winnie Linnet, født 10/11 1973 Gram Sygehus.

3/4/5/1/2/1/1/1/1/3

Rana Linnet, født 10/11 1973 Gram Sygehus.

3/4/5/1/2/1/1/1/2

Andreas Pedersen Linnet, født 24/11 1949 Emmerlev sogn, gardinmontør. Bopæl over Jerstal. Ugift.

3/4/5/1/2/1/1/1/3

Inge Kathrine Marie Linnet, født 5/4 1956 Emmerlev sogn.

3/4/5/1/2/1/1/1/2

Peter Lausten Linnet, født 10/5 1927 Kærgaard, Emmerlev sogn, gårdejer. Gift 11/2 1950 Emmerlev **Charlotte Kirstine Bergmann**, født 24/8 1927 Emmerlev sogn, telefonistinde (d.a. landmand Peter Mikkelsen Bergmann, Enni Heltmann. Bopæl Højer.

5 børn.

3/4/5/1/2/1/1/2/1

Andreas Pedersen Linnet, født 21/8 1950 Emmerlev, snedker.
Ugift.

3/4/5/1/2/1/1/2/2

Peter Bergmann Linnet, født 19/4 1952 Højer.

3/4/5/1/2/1/1/2/3

Hans Pedersen Linnet, født 10/8 1953 Højer.

3/4/5/1/2/1/1/2/4

Helge Linnet, født 31/5 1956 Højer.

3/4/5/1/2/1/1/2/5

Erik Linnet, født 31/1 1962 Emmerlev.

3/4/5/1/2/1/1/3

Anton Pedersen Linnet, født 21/11 1930 Kærgaard, Emmerlev sogn, gårdejer. Gift 1/5 1954 Højer **Ludia Krag**, født 28/1 1934 Tønder Sygehus, børnehavemedhjælper, senere telefonist (d.a. gårdejer Friederich Sønnichsen, Marie Hedegaard). Bopæl Kærgaard, Højer.

5 børn.

3/4/5/1/2/1/1/3/1

Fredt Krag Linnet, født 19/7 1955.

3/4/5/1/2/1/1/3/2

Cathrine Marie Linnet, født 23/8 1957.

3/4/5/1/2/1/1/3/3

Andreas Pedersen Linnet, født 7/4 1961.

3/4/5/1/2/1/1/3/4

Gert Krag Linnet, født 28/8 1963.

3/4/5/1/2/1/1/3/5

Ole Pedersen Linnet, født 27/6 1971.

3/4/5/1/2/1/2

Karen Linnet, født 5/9 1903 Kærgaard, Emmerlev sogn, død 14/5 1960 Tønder Sygehus. Gift 28/10 1931 Emmerlev **Carl Ludvig Brodersen**, 12/3 1901 Hjørpsted sogn, død ?, mejerist, senere bagermester og billedskærer (s.a. bager Peter Ludvig Brodersen, Madsine Hansen).

1 barn.

3/4/5/1/6/1/2/1

Peter Ludvig Brodersen, født 8/2 1933 Hjørpsted, arkitekt. Bopæl Klampenborg. Ugift.

3/4/5/1/2/2

Lorenz Lorentzen Linnet, født 19/9 1864 Møgeltønder, død 11/3 1956 Teglgård, Nr. Løgum sogn, gårdejer. Gift 17/12 1890 Møgeltønder **Ane Margrethe Reggelsen**, født 31/10 1860 Møgeltønder, død 19/3 1938 Teglgård, Nr. Løgum (d.a. landmand Jens Boysen Reggelsen, Ane Kierstine Hansen).

1 barn.

3/4/5/1/2/2/1

Anna Kjestine Linnet, født 4/5 1892 Møgeltønder, død 11/6 1946 Løgumgaard, Nr. Løgum. Gift 29/4 1911 Møgeltønder **Valdemar Linnet**, født 29/9 1888 Møgeltønder, død 8/6 1967 Haderslev Sygehus, gårdejer.
5 børn. se 55/3/4/5/1/5/10.

3/4/5/1/2/3

Peter Petersen Linnet, født 19/11 1866 Møgeltønder, død 11/9 1939 Møgeltønder. Gift 5/3 1891 Møgeltønder **Carnelie Linnet**, født 24/12 1868 Møgeltønder, død 15/7 1936 Møgeltønder.
18 børn. se 55/3/4/5/1/3/2.

3/4/5/1/2/3/1

Andreas Linnet, født 15/6 1891 Møgeltønder, død 12/9 1954, landmand i Rønderby ved Møgeltønder. Gift 23/4 1918 Møgeltønder **Anne Christine Jensen**, født 28/8 1895 Ballum, død 14/8 1974 Højer.

3/4/5/1/2/3/2

Christiane Linnet, født 11/12 1893 Emmerlev, død 14/11 1959 Møgeltønder. Gift 30/4 1919 **Anton Sønniksen**, født 8/7 1889 Sønderby, Møgeltønder, død 11/2 1943 Sønderborg, gårdejer, medlem af sognerådet (s.a. gårdmand Richard Petersen Sønniksen, Marie Cathrine Stougaard).
2 børn.

3/4/5/1/2/3/2/1

Rikard Peter Sønniksen, født 1/9 1920 Sønderby, Møgeltønder, gårdejer. Gift 20/10 1945 Møgeltønder **Else Elisabeth Posselt**, født 21/12 1919 Møgeltønder (d.a. gårdejer Karl Rejnholdt Emil Posselt, Anna Christine Petersen). Bopæl Sønderby, Møgeltønder.
3 børn.

3/4/5/1/2/3/2/1/1

Anton Posselt Sønniksen, født 12/8 1950 Møgeltønder, statsautoriseret revisor. Bopæl Risskov.

3/4/5/1/2/3/2/1/2

Helga Posselt Sønniksen, født 28/3 1952 Møgeltønder.

3/4/5/1/2/3/2/1/3

Bent Posselt Sønniksen, født 6/2 1955 Møgeltønder.

3/4/5/1/2/3/2/2

Karnelie Linnet Sønniksen, født 27/9 1924 Sønderby, Møgeltønder, ansat ved Flensborg Avis lokal redaktion 1946-1949. Gift 29/3 1950 Møgeltønder **Poul Jensen**, født 24/11 1921 Varum, Ørum sogn, gårdejer (s.a. arbejdsmand Niels Peter Jensen, Sofie Nielsen). Bopæl Vojens.
6 børn.

3/4/5/1/2/3/2/2/1

Anton Sønniksen Jensen, født 18/2 1951 Nr. Løgum.

3/4/5/1/2/3/2/2/2

Karen Sofie Jensen, født 22/8 1952 Nr. Løgum.

3/4/5/1/2/3/2/2/3

Christiane Sønniksen Jensen, født 8/6 1954 Ravsted.

3/4/5/1/2/3/2/2/4

Maja Sønniksen Jensen, født 2/8 1957 Jegedrup.

3/4/5/1/2/3/2/2/5

Niels Peter Jensen, født 23/1 1962 Haderslev Sygehus.

3/4/5/1/2/3/2/2/6

Tove Sønniksen Jensen, født 23/1 1962 Haderslev Sygehus.

3/4/5/1/2/3/3

Georg Petersen Linnet, født 14/12 1895 Emmerlev, død 6/2 1898 Emmerlev.

3/4/5/1/2/3/4

Karl Linnet, født 26/12 1896 Emmerlev, død 27/12 1896 Emmerlev.

3/4/5/1/2/3/5

Karoline Meta Bothilde Linnet, født 20/12 1897 Emmerlev, død 21/12 1897 Emmerlev.

3/4/5/1/2/3/6

Peter Petersen Linnet, født 20/12 1897 Emmerlev, død 23/11 1898 Emmerlev.

3/4/5/1/2/3/7

Karoline Meta Bothilde Linnet, født 7/2 1899 Emmerlev, død 8/6 1899 Emmerlev.

3/4/5/1/2/3/8

Caroline Meta Bothilde Linnet, født 12/5 1900 Møgeltønder, død 18/8 1900 Møgeltønder.

3/4/5/1/2/3/9

Caroline Meta Bothilde Linnet, født 29/8 1901 Møgeltønder, død 28/12 1982 Møgeltønder, husbestyrerinde. Ugift.

3/4/5/1/2/3/10

Georgine Petrea Linnet, født 12/10 1902 Sødåm, Møgeltønder, død 23/10 1902 Møgeltønder.

3/4/5/1/2/3/11

Georg Petersen Linnet, født 6/1 1904 Sødåm, Møgeltønder, død 3/9 1930 Møgeltønder, landmand. Ugift.

3/4/5/1/2/3/12

Dusine Linnet, født 6/1 1904 Sødåm, Møgeltønder, død 30/3 1915 Møgeltønder.

3/4/5/1/2/3/13

Peter Petersen Linnet, født 14/3 1905 Sødåm, Møgeltønder, død 23/5 1969 Møgeltønder, gårdejer. Gift 28/10 1927 Hoptrup **Kjestine Marie Knudsen**, født 25/4 1905 Marstrup, Hoptrup, død ? (d.a. gårdejer Jens Madsen Knudsen, Anne Kjestine Sørensen). Bopæl Sødåm, Møgeltønder.

5 børn.

3/4/5/1/2/3/13/1

Anne Cornelia Linnet, født 16/9 1932 Sødåm, Møgeltønder. Gift

30/3 1957 Møgeltønder **Anders Jespersen Juul**, født 25/2 1930 Hornburg, Hverring, Hornborg sogn, brugsuddeler (s.a. gårdejer Alfred Juul, Anna Jespersen). Bopæl Øsby.

3 børn.

3/4/5/1/2/3/13/1/1

Ole Linnet Juul, født 13/5 1959 Haderslev Sygehus.

3/4/5/1/2/3/13/1/2

Bente Linnet Juul, født 30/12 1961 Haderslev Sygehus.

3/4/5/1/2/3/13/1/3

Finn Linnet Juul, født 18/5 1968 Haderslev Sygehus.

3/4/5/1/2/3/13/2

Bente Linnet, født 14/3 1935 Sødum, Møgeltønder. Gift 7/1 1956 Møgeltønder **Carl Hansen**, født 6/6 1932 Trøjborg Mark ved Visby, gårdejer (s.a. gårdejer Niels Peter Hansen, Anna Marie Petersen). Bopæl Vester Gammelby, Højer.

1 barn.

3/4/5/1/2/3/13/2/1

Niels Peter Hansen, født 30/10 1956 Møgeltønder.

3/4/5/1/2/3/13/3

Peter Petersen Linnet, født 3/4 1936 Sødum, Møgeltønder, gård-ejer. Gift 4/5 1956 Ravsted **Louise Magdalene Møller**, født 29/9 1935 Ravsted, (d.a. gårdejer Nis Jensen Møller, Borgine Petersen). Bopæl Sødum, Møgeltønder.

4 børn.

3/4/5/1/2/3/13/3/1

Ninna Møller Linnet, født 5/7 1956 Møgeltønder.

3/4/5/1/2/3/13/3/2

Susanne Linnet, født 27/9 1960 Møgeltønder.

3/4/5/1/2/3/13/3/3

Kjestine Marie Linnet, født 16/3 1964 Møgeltønder.

3/4/5/1/2/3/13/3/4

Peter Linnet, født 5/12 1966 Tønder.

3/4/5/1/2/3/13/4

Kirstine Elisabeth Linnet, født 30/4 1937 Tønder Sygehus, døbt Møgeltønder. Gift 22/8 1959 Møgeltønder **Peter Jessen Dumstrei**, født 28/9 1933 Burkal, gårdejer (s.a. arbejdsmand Jens Peter Dumstrei, Mette Catharina Jessen). Bopæl Kærvang, Møgeltønder.
2 børn.

3/4/5/1/2/3/13/4/1

Bent Linnet Dumstrei, født 27/4 1960 Møgeltønder.

3/4/5/1/2/3/13/4/2

Lisbeth Christine Dumstrei, født 19/11 1963 Møgeltønder.

3/4/5/1/2/3/13/5

Karen Linnet, født 26/10 1938 Møgeltønder, kontorassistent. Gift 26/4 1968 Møgeltønder **Günter Herrschildt**, født 18/11 1924 Nord Hasted, ansat i sparekasse (s.a. Hans Henrik Herrschildt,

Mary Lorentsen). Bopæl Neukirchen, Tyskland.

2 børn.

3/4/5/1/2/3/13/5/1

Lis Herrschildt, født 25/9 1968 Neukirchen.

3/4/5/1/2/3/13/5/2

Jørn Herrschildt, født 9/4 1972 Tønder.

3/4/5/1/2/3/14

Cornelie Linnet, født 6/9 1906 Sødam, Møgeltønder, død ?. Gift 23/9 1932 Møgeltønder **Jørgen Paulsen**, født 19/5 1907 Vojens, død ?, autolakerer (s.a. muremester Peter Paulsen, Kjestine Marie Skrøder).
3 børn.

3/4/5/1/2/3/14/1

Georg Peter Linnet Paulsen, født 7/3 1933 Vojens, dræbt ved en ulykke i Kobe i Japan 29/8 1955, bager. Ugift.

3/4/5/1/2/3/14/2

Kjestine Marie Paulsen, født 16/10 1937 Vojens. Gift ? **Christian Rasmussen**, født ?, gårdejer. Bopæl Simmersted.

4 børn. Nærmere oplysninger mangler.

3/4/5/1/2/3/14/3

Karnelie Linnet Paulsen, født 16/10 1937 Vojens. Gift ? **Karl Heinz Asmussen**, født ?, speditør. Bopæl Haderslev.

2 børn. Nærmere oplysninger mangler.

3/4/5/1/2/3/15

Lorens Christian Linnet, født 12/5 1908 Sødam, Møgeltønder, død ?, ejer af købmandsforretning. Ugift.

3/4/5/1/2/3/16

Katrina Linnet, født 26/6 1909 Sødam, Møgeltønder, død ? 1909 Møgeltønder.

3/4/5/1/2/3/17

Katrina Linnet, født 22/10 1910 Møgeltønder, død ?. Gift 23/4 1939 Møgeltønder **Søren Karl Petersen**, født 22/10 1911 Sindbjerg, død ?, gårdejer (s.a. landmand Peter Simon Petersen, Anna Jess).
2 børn.

3/4/5/1/2/3/17/1

Karen Anna Linnet Petersen, født 14/10 1944 Tønder. Gift 23/10 1969 Aventoft **Armin Günther Bruhn**, født 20/11 1943 Aventoft, købmand, kroejer m.m. Bopæl Aventoft, Tyskland.

3/4/5/1/2/3/17/2

Lorens Christian Linnet Petersen, født 7/3 1947 Bedsted. Gift 28/10 1972 Løgumkloster Rådhus **Birgit Taszarek**, født 15/4 1949 Hellevad, syerske (d.a. muremester Villi Taszarek, Hanchen Emma Charlotte Sivertsen). Bopæl Bedsted Læ.

1 barn.

3/4/5/1/2/3/17/2/1

Fablen Lena Petersen, født 18/3 1973 Bedsted.

3/4/5/1/2/3/18

Christian Petersen Linnet, født 19/12 1913 Møgeltønder, død ?.

3/4/5/1/2/4

Karsten Petersen Linnet, født 23/1 1869 Møgeltønder, død 9/11 1937 Møgeltønder, gårdejer Gift 5/2 1904 Møgeltønder **Caroline Ane Bothilde Petersen**, født 31/10 1878 Møgeltønder, død 18/3 1948 Møgeltønder (d.a. arbejdsmand Christian Lassen Petersen, Cathrine Marie Duus).

5 børn.

3/4/5/1/2/4/1

Andreas Petersen Linnet, født 17/2 1904 Møgeltønder, død ?, gård-ejer, medlem af Møgeltønder Menighedsråd og i skolekommission samt skolenævn. Gift 2/10 1929 Tønder **Cecilie Marie Jensen**, født 15/8 1906 Jægerslyst, Tønder Landsogn, død ? (d.a. gårdejer og kromand Hans Peter Jensen, Johanne Marie Petersen).

1 barn.

3/4/5/1/2/4/1/1

Karsten Petersen Linnet, født 23/7 1938 Villegaard, Møgeltønder, gårdejer. Gift ? **Marie Mamsen**, født ?. Bopæl Møgeltønder.

2 børn.

3/4/5/1/2/4/1/1/1

Anette Linnet.

3/4/5/1/2/4/1/1/2

Henning Linnet.

3/4/5/1/2/4/2

Christian Lassen Linnet, født 4/10 1906 Møgeltønder, død ? Møgeltønder, gårdejer. Gift 24/3 1948 Møgeltønder **Frieda Dorothea Sørensen**, født 30/5 1916 Møgeltønder, død ? Møgeltønder, sygehjælper (d.a. lærer og degn Josef Christian Sørensen, Dora Ballerstaedt).

3/4/5/1/2/4/3

Caroline Meta Bothilde Linnet, født 5/11 1910 Møgeltønder, død ? Thyborøn. Gift 29/12 1947 ved sognefogeden i Møgeltønder **Thomas Christensen Toft**, født 30/7 1905 Knopper, Harboøre, død 24/7 1973 Thyborøn, fisker, senere ansat ved Vandbygningssvæsenet.

1 barn født før ægteskab.

3 børn.

3/4/5/1/2/4/3/1

Svend Linnet, født 1/5 1937 Møgeltønder, gårdejer. Gift ? **Giesela Matzen**, født ?. Bopæl Fruensgaard, Møgeltønder.

1 barn. Nærmere oplysninger mangler.

3/4/5/1/2/4/3/2

Palle Toft, født 29/3 1949 Møgeltønder, kystskipper. Bopæl Thyborøn. Ugift.

3/4/5/1/2/4/3/3

Ellen Kristine Linnet Toft, født 22/6 1951 Thyborøn. Gift 22/5 1971 Lemvig **Egon Hansen**, født 2/10 1949 Nykøbing Mors, fis-

ker (s.a. fisker Michael Hansen, Karen Hansen). Bopæl Thyborøn.
1 barn.

3/4/5/1/2/4/3/3/1

Thomas Toft Hansen, født 15/12 1969 Thyborøn.

3/4/5/1/2/4/3/4

Karsten Linnet Toft, født 6/12 1952 Thyborøn, fisker. Gift 16/6 1973 Lemvig **Anette Jensen**, født 26/11 1955 Flynder (d.a. arbejdsmand Alf Jensen, Else Margrethe Nielsen). Bopæl Thyborøn.

2 børn.

3/4/5/1/2/4/3/4/1

Else Margrethe Linnet Toft, født 4/9 1972 Thyborøn.

3/4/5/1/2/4/3/4/2

Rikke Linnet Toft, født 30/8 1973 Thyborøn.

3/4/5/1/2/4/4

Karsten Petersen Linnet, født 3/12 1912 Møgeltønder, død 17/12 1971 Møgeltønder, gårdejer. Gift 18/5 1944 Møgeltønder **Astrid Helene Christensen**, født 29/3 1920 Møgeltønder, død ? (d.a. elværksbestyrer Laurits Christian Christensen, Else Marie Thyssen). Bopæl Møgeltønder.

2 børn.

3/4/5/1/2/4/4/1

Karsten Linnet, født 26/2 1949 Tønder, litograf. Bopæl Møgeltønder. Ugift.

3/4/5/1/2/4/4/2

Carl Thyssen Linnet, født 6/2 1958 Tønder Sygehus.

3/4/5/1/2/4/5

Carl Marinus Linnet, født 30/10 1918 Møgeltønder, bager. Gift 30/9 1945 Møgeltønder **Gunver Edith Andersen**, født 6/4 1925 Sct. Pouls sogn, Kbhvn., tilskærerske (d.a. lagerarbejder Svend Harald Valdemar Andersen, Anna Marie Christine Pedersen). Bopæl Ringsted.

2 børn.

3/4/5/1/2/4/5/1

Lisbeth Linnet, født 15/7 1946 Hillerød. Gift ? **Palle Jørgensen**, født ?, kontorassistent. Bopæl Næstved.

3/4/5/1/2/4/5/2

Niels Linnet, født 12/1 1950 Kbhvn., lærer. Bopæl Næstved. Ugift.

3/4/5/1/2/5

Andreas Linnet, født 12/6 1871 Møgeltønder, død 13/1 1917 Flensborg, gårdejer. Gift 22/5 1896 Møgeltønder **Ane Cathrine Mamsen**, født 24/5 1872 Bønderby, Møgeltønder, død 24/10 1939 Møgeltønder.

2 børn.

3/4/5/1/2/5/1

Andreas Petersen Linnet, født 14/4 1897 Møgeltønder, død ?, gård-ejer, koginspektør. Gift 15/3 1921 Møgeltønder **Ingeborg Marie Cornelie Linnet**, født 31/1 1898 Møgeltønder, død ?, formand for

Lottekorpsset i Møgeltønder.

2 børn. se 55/3/4/5/1/6/4/2

3/4/5/1/2/5/1/1

Andreas Linnet, født 4/5 1922 Møgeltønder, gårdejer. Gift 28/3 1948 Møgeltønder **Emilie Chatrine Sørensen**, født 5/10 1927 Visby, sygehjælper (d.a. inspektør Oskar Sørensen, Chatrine Müller). Bopæl Møgeltønder.

4 børn.

3/4/5/1/2/5/1/1/1

Andreas Petersen Linnet, født 26/11 1948 Møgeltønder, gård-ejer. Gift 5/8 1972 Staby **Kaja Nielsen**, født 25/10 1948 Staby, sygeplejerske (d.a. gårdejer Niels Nielsen, Abalone Marie Pedersen). Bopæl Møgeltønder.

2 børn.

3/4/5/1/2/5/1/1/1/1

Hanne Mie Linnet, født 24/1 1973 Tønder.

3/4/5/1/2/5/1/1/1/2

Andreas Pedersen Linnet, født 31/1 1978.

3/4/5/1/2/5/1/1/2

Oskar Sørensen Linnet, født 5/11 1950 Møgeltønder. Ugift.

3/4/5/1/2/5/1/1/3

Morten Linnet, født 23/2 1953 Møgeltønder, typograf. Ugift.

3/4/5/1/2/5/1/1/4

Henrik Linnet, født 16/9 1956 Møgeltønder.

3/4/5/1/2/5/1/2

Anton Pedersen Linnet, født 17/3 1928 Møgeltønder, dyrlæge. Gift 27/10 1951 Gethsemane Kirke, Kbhvn. **Ellen Charlotte Havemann**, født 23/11 1928 Gethsemane sogn, Kbhvn. (d.a. repræsentant Svend Havemann, Nancy Christensen). Ægteskabet opløst 1971. Bopæl Ballerup.

3 ? børn.

3/4/5/1/2/5/1/2/1

Anders Havemann Linnet, født 24/5 1952 Gethsemane sogn, Kbhvn.

3/4/5/1/2/5/1/2/2

Marianne Havemann Linnet, født 23/2 1954 Gethsemane sogn, Kbhvn.

3/4/5/1/2/5/1/2/3

Annette Havemann Linnet, født 26/12 1959 Tveje Merløse.

3/4/5/1/2/5/2

Ane Catharine Marie Linnet, født 27/3 1899 Møgeltønder, død 30/6 1920. Ugift.

3/4/5/1/3

Georg Petersen Linnet, født 16/2 1831 Møgeltønder, død 28/4 1899 Møgeltønder, gårdejer. Gift 27/3 1866 Møgeltønder **Christiane Abild**, født 19/7 1838 Møgeltønder, død 8/3 1931 Møgeltønder (d.a. gårdmand Christian

Petersen Abild, Maren Persen).

2 børn.

3/4/5/1/3/1

Christian Petersen Linnet, født 27/12 1866 Møgeltønder, død 7/11 1918 Møgeltønder, gårdejer. Gift 14/11 1894 Møgeltønder **Anne Marie Kierstine Reggelsen**, født 4/3 1864 Toghale, Møgeltønder, død 26/10 1930 Møgeltønder (d.a. landmand Jens Boysen Reggelsen, Ane Kierstine Hansen).

1 barn.

3/4/5/1/3/1/1

Anne Margrethe Christiane Linnet, født 28/8 1895 Møgeltønder, død ?. Gift 1/6 1928 Møgeltønder **Nikolaj Jens Rodenberg**, født 30/8 1898 Abild, død ?, gårdejer (s.a. landmand Thomas Rodenberg).

3 børn.

3/4/5/1/3/1/1/1

Anne Marie Kjestine Rodenberg, født 16/3 1929 Møgeltønder, død 12/9 1969 Møgeltønder. Ugift.

3/4/5/1/3/1/1/2

Jacob Thomas Rodenberg, født 9/10 1931 Møgeltønder, gårdejer. Gift 3/4 1954 Møgeltønder **Kathrine Magdalene Bossen**, født 15/12 1935 Møgeltønder (d.a. landmand Andreas Jensen Bossen, Emilie Magdalene Hansen). Bopæl Vester Terp, Løgumkloster.

2 børn.

3/4/5/1/3/1/1/2/1

Anne Emilie Rodenberg, født 22/8 1954 Møgeltønder, laborant. Ugift.

3/4/5/1/3/1/1/2/2

Birgitte Bossen Rodenberg, født 16/7 1957 Nr. Løgum.

3/4/5/1/3/1/1/3

Christian Linnet Rodenberg, født 11/4 1933 Møgeltønder, gårdejer. Gift 30/3 1958 Daler **Irene Mathisen**, født 8/5 1936 Daler (d.a. gårdejer Søren Mathisen, Karen Mortensen). Bopæl Skærbæk.

3 børn.

3/4/5/1/3/1/1/3/1

Karen Margrethe Rodenberg, født 7/10 1958 Havnbjerg.

3/4/5/1/3/1/1/3/2

Annette Rodenberg, født 14/1 1962 Havnbjerg.

3/4/5/1/3/1/1/3/3

Dorthe Linnet Rodenberg, født 23/8 1973 Brøns.

3/4/5/1/3/2

Carnelie Linnet, født 24/12 1868 Møgeltønder, død 15/7 1936 Møgeltønder. Gift 5/3 1891 Møgeltønder **Peter Petersen Linnet**, født 19/11 1866 Møgeltønder, død 11/9 1939 Møgeltønder.

18 børn. Se 55/3/4/5/1/2/3

3/4/5/1/4

Cornelius Petersen Linnet, født 16/7 1834 Møgeltønder, død 19/9 1904 Møgeltønder, bager. Gift 18/6 1863 Møgeltønder **Kierstine Boysen**, født 22/1 1837 Møgeltønder, død 2/8 1909 Møgeltønder (d.a. bødker Christian Boysen, Kjersten Poulsen).

8 ? børn.

3/4/5/1/4/1

Peter Petersen Linnet, født 4/7 1864 Møgeltønder, død 28/12 1931 Møgeltønder, bager, senere gårdejer. Ugift.

3/4/5/1/4/2

Kirstine Linnet, født 7/9 1865 Møgeltønder, død 21/10 1882 Møgeltønder.

3/4/5/1/4/3

Christian Boysen Linnet, født 27/12 1866 Møgeltønder, død 13/5 1954 Møgeltønder, ejer af bagerforretning. Gift ? i Aventoft **Bothilde Marie Borg**, født 15/7 1875 Aventoft, død 1/2 1957 Møgeltønder.

2 børn.

3/4/5/1/4/3/1

Cornelius Petersen Linnet, født 13/12 1898 Møgeltønder, død ?, konditor. Gift 16/10 1928 Esajas Kirke, Kbhvn. **Ellen Margrethe Jansen**, født 4/10 1904 Østervold sogn, Kbhvn., død ?, kontorassistent (d.a. skibstømrer Julius Emil Jansen, Karen Kristine Josefine Fischer).

2 børn.

3/4/5/1/4/3/1/1

Lise Linnet, født ? Sct. Jacobs sogn, Kbhvn. Gift ? **Darrel Wilber**, født ?, konstruktør. Bopæl Tacoma, Mach. USA.

5 børn. Nærmere oplysninger mangler.

3/4/5/1/4/3/1/2

Christian Linnet, født 3/4 1935 Sct. Jacobs sogn, Kbhvn., radiomekaniker, svagstrømsingeniør Gift 14/8 1970 Los Angeles **Evangeline Barrera**, født 20/2 1936 Mc Aller, Texas, lærerinde (d.a. pensioneret præst Sinforsø Barrera, Marie Guadalupe Martinez). Bopæl Californien, USA.

3/4/5/1/4/3/2

Niels Carstensen Linnet, født 14/6 1900 Møgeltønder, død 15/7 1973 Møgeltønder, landmand. Ugift.

3/4/5/1/4/4

Caroline Linnet, født 2/9 1867 Møgeltønder, død 8/1 1937. Gift 16/9 1886 Møgeltønder **Godtlieb Ditlev Mortensen**, født 11/7 1860 Møgeltønder, død 8/6 1944 Møgeltønder, postbud, sognefoged (s.a. Rasmus Christian Mortensen, Andrea Christine Margrethe Christensen).

8 børn.

3/4/5/1/4/4/1

Kirstine Cornelia Mortensen, født 17/10 1886 Møgeltønder, død 8/1 1964 Tønder. Gift 26/10 1912 Løgumkloster **Christian Carstensen**

Schmidt, født 11/7 1887 Løgumkloster, død 6/10 1954 Tønder, ejer af manufakturforretning (s.a. Christen Christensen Schmidt, Catharina Marie Carstensen).

6 børn.

3/4/5/1/4/4/1/1

Christian Mortensen Schmidt, født 28/6 1913 Tønder, død 29/6 1913 Tønder.

3/4/5/1/4/4/1/2

Christian Mortensen Schmidt, født 6/7 1914 Tønder, død 16/11 1946 Varde. Gift 23/3 1940 **Edith Sloth**, født ?, død ?, amtsstueassistent.

3/4/5/1/4/4/1/3

Ditlev Mortensen Schmidt, født 13/3 1916 Tønder, død ?, bager, senere laborant. Gift 5/1 1940 Frederiksberg **Margit Dreisig**, født 18/6 1917 Kbhvn., død ? (d.a. Johanne Margrethe Dreisig).

2 børn.

3/4/5/1/4/4/1/3/1

John Drejsig Schmidt, født 10/2 1938 Kbhvn., maskinmester. Gift 11/7 1961 Schwerin **Ingrid Langhans**, født 7/6 1933 Schwerin, handelsuddannet (d.a. Emma Langhans). Bopæl Skovlunde.

2 børn.

3/4/5/1/4/4/1/3/1/1

Connie Schmidt, født 13/9 1962 Frederiksberg, arbejder ved DFDS. Gift **Henning Olesen**, født ?, arbejder ved DFDS. Bopæl Birkerød.

1 barn.

3/4/5/1/4/4/1/3/1/1/1

Anders Olesen, født ?/6 1991.

3/4/5/1/4/4/1/3/1/2

Heidi Schmidt, født 19/11 1967 Glostrup, laborant. Bopæl Vanløse.

3/4/5/1/4/4/1/3/2

Preben Dreisig Schmidt, født 2/3 1946 Solbjerg sogn, Frederiksberg, handelsassistent. Bopæl Kbhvn. F. Ugift.

3/4/5/1/4/4/1/4

Holger Schmidt, født 1/5 1920 Tønder, død 20/12 1967 Kbhvn., overtoldbetjent. Gift **Joyce**, født ? New Castle on Tyne, død ?. Bopæl Kbhvn. S.

2 børn.

3/4/5/1/4/4/1/4/1

Vera Schmidt, født 1950. Ugift.

3/4/5/1/4/4/1/4/2

Lisbeth Schmidt, født 1956. Gift **John Blem**, født ?. Bopæl Kbhvn. S.

1 barn. Nærmere oplysninger mangler.



*Jensine Caroline Vogt,
Aage Schmidt, Anne
Margrethe Schmidt og
Christian Schmidt*

3/4/5/1/4/4/1/5

Aage Schmidt, født 17/5 1921 Tønder, død 11/1 1994 Tønder, begr. Rømø, bager, væver. Gift 14/7 1946 Tønder **Jensine Caroline Vogt**, født 15/10 1920 Rømø, død 5/10 2000 Tønder, begr. Rømø (d.a. gravemester Huwald Andreas Chistian Vogt, Anna Maria Winther).

2 børn.

3/4/5/1/4/4/1/5/1

Anne Margrethe Schmidt, født 12/1 1948 Haderslev, børnehavepædagog. Gift 27/10 1979 Rømø **Per Dichmann Hansen**, født 17/2 1947 Vor Frelsers sogn, Kbhvn., maskinmester. Ægtekabet opløst juli 1988. Bopæl Kolding.

1 barn født før ægteskab.

0 børn. se 22/11/1/2/4/1/2/1.

3/4/5/1/4/4/1/5/1/1

Bettina Vogt Hansen, født 31/1 1970 Vor Frelsers sogn, Esbjerg, socialpædagog. Bopæl Kolding.

1 barn.

3/4/5/1/4/4/1/5/1/1/1

Caroline Vogt Hansen, født 1/9 2000 Kolding.

3/4/5/1/4/4/1/5/2

Christian Schmidt, født 2/11 1952 Haderslev, husflidslærer, nu førtidspensionist. Gift 21/9 1979 Kommunehuset, Österbymo, Sverige **Britt Monica Johnsson**, født 23/2 1955 Kbhvn., fabriksarbejderske. Ægteskabet opløst 2000. Bopæl Vejle.

2 børn.

3/4/5/1/4/4/1/5/2/1

Rigmor Vogt Schmidt, født 9/6 1979 Simeons sogn, København, studerende. Bopæl Kbhvn. S.

3/4/5/1/4/4/1/5/2/2

Irene Vogt Schmidt, født 25/8 1980 Väster Ryds

Forsamling, Öster Götland Len, Sverige, lærerstuderende.
Bopæl Kolding.

3/4/5/1/4/4/1/6

Karen Marie Schmidt, født 27/12 1924 Tønder. Gift 31/5 1950 Odense **Poul Arthur Johansen**, født 9/7 1923 Ullerslev, død 22/10 1990 Nyborg, kok (s.a. stationsbetjent Anthon Johansen, Anna Jensen). Bopæl Nyborg.

3/4/5/1/4/4/2

Andrea Rasmine Caroline Mortensen, født 12/2 1889 Møgeltønder, død 30/3 1961, husbestyrerinde.

3/4/5/1/4/4/3

Rasmus Christian Mortensen, født 30/1 1891 Møgeltønder, død 28/3 1945 Løgumkloster, bagermester. Gift 7/11 1917 Møgeltønder **Hansine Christine Nielsen**, født 25/10 1889 Højer, død ? Løgumkloster (d.a. smedemester Christian Nielsen, Marie Nielsen).
1 barn adopteret.

3/4/5/1/4/4/3/1

Anneliss Mortensen, født 7/3 1922 Skive. Gift **Anton Homilius**, født ?. Bopæl Løgumkloster.

3/4/5/1/4/4/4

Cornelius Petersen Mortensen, født 15/12 1892 Møgeltønder, død 16/10 1975 Tønder, gårdejer. Ugift.

3/4/5/1/4/4/5

Christiane Mortensen, født 26/8 1894 Møgeltønder, død 30/9 1925 Tønder. Gift 7/12 1921 Tønder **Halfdan Christian Sofus Lund**, født 11/1 1884 Trinitatis sogn, Kbhvn., død 20/8 1967 Vesterbro sogn, Kbhvn., isenkræmmer, generalrepræsentant for Remington (s.a. vinkyp- per Valdemar Viggo Lund, Dorthea Birthe Kirstine Henningsen).
3 børn.

3/4/5/1/4/4/5/1

Kirstine Lund, født 8/1 1922 Tønder, konsulent i Firmaet Oticon. Gift 1.g. **Charles Julius Rasmussen**, født 15/7 1884 Bagsværd, Gladsaxe sogn, død 29/12 1951 (s.a. gartner Povl Christian Rasmussen, Therese Camilla Emilie Thrane). Gift 2.g. 12/4 1958 Gentofte Rådhus **Henning Faurkov Christensen**, født 1/8 1928 Kbhvn., maler. Bopæl Charlottenlund.

1 barn i 1. ægteskab.

1 barn i 2. ægteskab.

3/4/5/1/4/4/5/1/1

Jørn Lund Rasmussen, født 6/1 1947 Virum, stud. psych. Bopæl Charlottenlund.

3/4/5/1/4/4/5/1/2

Peer Faurkov Christensen, født 4/9 1958 Virum.

3/4/5/1/4/4/5/2

Axel Lund, født 6/12 1922 Tønder, tømrer, uddannelseschef, per-

sonaleudviklingschef. Gift 9/6 1946 Frederiksberg **Anne-Lise Guldager**, født 15/7 1923 Sindal, hospitalslaborant (d.a. ørelæge Erik Guldager, Rigmor Margrethe Jørgensen). Bopæl Espergærde. 3 børn.

3/4/5/1/4/4/5/2/1

Erik Lund, født 15/12 1946 Kbhvn., død 19/7 1966 Kbhvn., landvæsenselev.

3/4/5/1/4/4/5/2/2

Jesper Lund, født 11/7 1948 Aabenraa, guldsmed. Gift **Ulla**, født ?. Bopæl Espergærde.

3/4/5/1/4/4/5/2/3

Peter Lund, født 10/1 1953 Usserød.

3/4/5/1/4/4/5/3

Caroline Lund, født 1/2 1924 Tønder, telefonist. Gift 27/11 1948 Søllerød **Hans Willumsen**, født 2/10 1921 Frihavns sogn, Kbhvn., maler (s.a. maskinmester Niels Peter Willumsen, Cristine Møller). Bopæl Kbhvn. NV.

2 børn.

3/4/5/1/4/4/5/3/1

Søren Lund Willumsen, født 16/6 1949 Sct. Markus sogn, Kbhvn., cand. mag. Gift 26/1 1974 Kbhvn. **Dora Kristine Kofod**, født 17/10 1948 Vigerslev, lærer (d.a. ingeniør Sigurd Kofod, Elise Glasius). Bopæl Kbhvn. F.

3/4/5/1/4/4/5/3/2

Morten Lund Willumsen, født 9/7 1951 Frederiksberg.

3/4/5/1/4/4/6

Christian Clausen Mortensen, født 23/5 1897 Sønderby, Møgeltønder, død 27/4 1979 Sønderborg, toldpatruljemester. Gift 29/5 1923 Flensborg **Marie Christine Hansen**, født 22/9 1902 Aabenraa, død ? Sønderborg (d.a. møller Peter Hansen, Anne Kathrine Lorenzen).

3 børn.

3/4/5/1/4/4/6/1

Gottlieb Ditlev Mortensen, født 11/7 1924 Tønder, skibsfører. Gift 1.g. 27/10 1951 Aalborg Rådhus **Sonja Karen Petersen**, født 30/8 1932 Vor Frue sogn, Aalborg (d.a. produkthandler Oluf Aggersbøl Petersen). Ægteskabet opløst 1968. Gift 2.g. 23/8 1969 Holm, Nordborg sogn **Birthe Kolmos**, født 27/9 1938 Nordborg, sygeplejerske (d.a. landmand Jes Kolmos, Catharine Marie Hansen). Bopæl Sønderborg.

2 børn i 1. ægteskab.

1 barn i 2. ægteskab.

3/4/5/1/4/4/6/1/1

Karen Merete Mortensen, født 17/5 1956 Aalborg. Gift 7/12 1974 **Arly Duus Hansen**, født ?.

3/4/5/1/4/4/6/1/2

Martin Aggersbøl Mortensen, født 12/7 1959 Kbhvn.

3/4/5/1/4/4/6/1/3

Anne Marie Kolmos Mortensen, født 25/9 1966 Sønderborg.

3/4/5/1/4/4/6/2

Anne Margrethe Mortensen, født 16/7 1927 Viby ved Århus. Gift 28/7 1954 Esbjerg **Christian Simonsen Tousgaard**, født 9/3 1923 Thorsted, skibsfører (s.a. gårdejer Christen Kjærgaard Tousgaard, Marie Kristine Jensen). Bopæl Sønderborg.

2 børn.

3/4/5/1/4/4/6/2/1

Peter Tousgaard, født 18/3 1956 Aalborg.

3/4/5/1/4/4/6/2/2

Jes Tousgaard, født 15/6 1957 Aalborg.

3/4/5/1/4/4/6/3

Ellen Mortensen, født 5/12 1934 Skt. Johannes sogn, Århus. Gift 6/3 1954 Budolfi sogn, Aalborg **Bent Lykke Petersen**, født 2/4 1926 Vor Frelsers sogn, Aalborg, revisor (s.a. revisor Christian Lykke Petersen, Helene Thestrup Andersen). Bopæl Aalborg.

6 børn.

3/4/5/1/4/4/6/3/1

Claus Lykke Petersen, født 2/5 1956 Aalborg.

3/4/5/1/4/4/6/3/2

Morten Lykke Petersen, født 8/9 1957 Aalborg.

3/4/5/1/4/4/6/3/3

Christian Lykke Petersen, født 25/6 1959 Aalborg.

3/4/5/1/4/4/6/3/4

Birte Lykke Petersen, født 9/11 1963 Aalborg.

3/4/5/1/4/4/6/3/5

Mads Lykke Petersen, født 9/3 1969 Aalborg.

3/4/5/1/4/4/6/3/6

Peter Lykke Petersen, født 21/8 1970 Aalborg.

3/4/5/1/4/4/7

Cornelia Petrine Mortensen, født 23/5 1897 Møgeltønder, død 16/10 1986 Tønder, ekspeditrice. Gift 9/8 1922 Møgeltønder **Oliver Marius Hansen**, født 26/8 1896 Køge, død 15/9 1965 Tønder, begr. Møgeltønder, møbelpolstrer, senere overgendarm (s.a. murermester Kristian Adolph Hansen, Else Katrine Schmidt).

2 børn.

3/4/5/1/4/4/7/1

Edith Cathrine Hansen, født 27/11 1925 Tønder, telefonist. Gift 1/10 1944 Tønder **Hans Marcussen Petersen**, født 25/5 1918 Slyngsten, Feldsted sogn, disponent (s.a. gårdejer Otto Petersen, Anna Christine Marcussen). Bopæl Tønder.

3 børn.

3/4/5/1/4/4/7/1/1

Steen Marcussen Petersen, født 4/3 1945 Tønder, forsorgsas-

sistent. Bopæl Odense.

3/4/5/1/4/4/7/1/2

Britt Hansen Petersen, født 30/9 1947 Tønder, damefrisør, ekspeditrice. Gift 19/7 1969 Hvidovre **Peter Ib Nielsen**, født 9/6 1945 Frederiksberg, lærer. Ægteskabet opløst. Bopæl Odense.

3/4/5/1/4/4/7/1/3

Dorte Pia Petersen, født 21/4 1956 Tønder.

3/4/5/1/4/4/7/2

Karen Margrethe Hansen, født 20/2 1929 Tønder, damefrisør. Gift 24/3 1951 Tønder **Poul Flemming Jacobsen**, født 4/7 1926 Rudkøbing, afdelingsleder (s.a. købmand Jacob Westy Jacobsen, Othilia Augusta Anine Christensen). Bopæl Næsby, Odense.
2 børn.

3/4/5/1/4/4/7/2/1

Susanne Westy Jacobsen, født 28/3 1952 Rudkøbing, sygeplejerske. Gift 3/8 1974 Næsby **Leif Johansen**, født 23/11 1947 Tønder, revisor (s.a. slagter Mathias Johansen, Marie Andersen). Bopæl Odense.

3/4/5/1/4/4/7/2/2

Charlotte Westy Jacobsen, født 9/4 1962 Ansgar sogn, Odense.

3/4/5/1/4/5

Christian Boysen Linnet, født 6/4 1869 Møgeltønder, død 13/5 1954 Møgeltønder, ejer af bagerforretning. Gift ? Aventoft **Bothilde Marie Borg**, født 15/7 1875 Aventoft, død 1/2 1957 Møgeltønder.

2 ? børn.

3/4/5/1/4/5/1

Cornelius Petersen Linnet, født 13/12 1898 Møgeltønder, død ?, konditor. Gift 16/10 1928 Esajas Kirke, Kbhvn. **Ellen Margrethe Jansen**, født 4/10 1904 Østervold sogn, Kbhvn., død ?, kontorassistent (d.a. skibstømrer Julius Emil Jansen, Karen Kristine Josefine Fischer).
2 børn.

3/4/5/1/4/5/1/1

Lise Linnet, født ? Sct. Jacobs sogn, Kbhvn. Gift **Darrel Wilber**, født ?, konstruktør. Bopæl Tacoma, Mach. USA.

5 børn. Nærmere oplysninger mangler.

3/4/5/1/4/5/1/2

Christian Linnet, født 3/4 1935 Sct. Jacobs sogn, Kbhvn., radiomekaniker, svagstrømsingeniør. Gift 14/8 1970 Los Angeles, USA **Evangeline Barrera**, født 20/2 1936 Mc Aller, Texas, lærerinde (d.a. pensioneret præst Sinforso Barrera, Marie Guadalupe Martinez). Bopæl Californien, USA.

3/4/5/1/4/6

Andrea Carnelie Linnet, født 17/3 1872 Møgeltønder, død 15/12 1948 Rindum. Gift 25/5 1897 Møgeltønder **Jens Boysen Reggelsen**, født 11/8

1866 Toghale, Møgeltønder, død 12/12 1945 Møgeltønder, gårdejer (s.a. landmand Jens Boysen Reggelsen, Ane Kierstine Hansen).

3/4/5/1/4/7

Cornelius Petersen Linnet, født 3/7 1875 Møgeltønder, død 25/3 1876 Møgeltønder.

3/4/5/1/4/8

Cornelie Petrine Linnet, født 9/4 1877 Møgeltønder, død 1/6 1900 ?. Gift 27/10 1895 Møgeltønder **Anton Petersen Linnet**, født 21/8 1870 Møgeltønder, død 1/5 1948 Tønder, købmand, senere gårdejer. 3 børn. Se 55/3/4/5/1/6/4.

3/4/5/1/5

Peter Andersen Linnet, født 3/1 1839 Møgeltønder, død 5/5 1924 Møgeltønder, gårdmand. Gift 10/3 1871 Møgeltønder **Anne Marie Nielsen**, født 28/12 1849 Møgeltønder, død 23/2 1891 Møgeltønder (d.a. gårdmand Nis Nielsen, Anne Christine Schmidt). 10 børn.

3/4/5/1/5/1

Nis Nielsen Linnet, født 10/12 1871 Møgeltønder, død 27/5 1958 Lukas Stiftelsen, Kbhvn., læge. Gift 1.g. 3/7 3/7 1898 Kbhvn. **Julie Erichsen**, født 19/6 1873 Kbhvn., død ? (d.a. bogtrykker Hans Christian Elvius Erichsen, Hansigne Lundgreen). Ægteskabet opløst. Gift 2.g. 17/8 1907 Citadels sogn, Kbhvn. **Ragnhild Dorothea Nygaard**, født 3/3 1882 Sæbygaard pr. Tissø, død ?, sygeplejerske (d.a. godsejer, etatsråd August Emanuel Nygaard, Doris Raben).

1 barn adopteret i 1. ægteskab.

3 børn i 2. ægteskab.

3/4/5/1/5/1/1

Margot Linnet, født 2/3 1899, død ?. Gift med **Smirnoff**, russisk krigsflyver, der flygtede fra Rusland under revolutionen i 1917. Han blev senere civilflyver og chefpilot i det hollandske luftfartsselskab KLM.

3/4/5/1/5/1/2

Kristian August Linnet, født 27/1 1916 Bogø, død ?, praktiserende læge. Gift 22/5 1949 Stege **Birgit Skov Petersen**, født 8/5 1930 Stege, defektrice, senere telefonist (d.a. købmand Christian Petersen, Rose Skov). Bopæl Bogø.

3 børn.

3/4/5/1/5/1/2/1

Nis Christian Linnet, født 13/10 1949 Stege Sygehus, læge. Ugift.

3/4/5/1/5/1/2/2

Rose Ragnhild Linnet, født 18/9 1951 Bogø. Gift ? **Niels Ådal Rasmussen**, født ? Bopæl Nærum.

3/4/5/1/5/1/2/3

Jens Peder Linnet, født 20/5 1957 Bogø.

3/4/5/1/5/1/3

Peder Arne Linnet, født 16/2 1917 Bogø, kunstmaler og billedhugger.

Gift 1.g. 1941 Frederiksberg Rådhus **Karen Gullestrup**, født ? (d.a. læge Åge Gullestrup). Ægteskabet opløst 1945. Gift 2.g. ? Helsingborg **Elisabeth Nielson**, født 28/11 1922 Helsingborg, maler. Bopæl Hareskov.

1 barn i 1. ægteskab.

2 børn i 2. ægteskab.

3/4/5/1/5/1/3/1

Hans Nis Linnet, født 4/10 1942 Trinitatis sogn, Kbhvn., kontor-assistent. Gift 6/10 1967 Kbhvn.'s Rådhus **Julla Dorothy Hendley**, født 1/2 1942 Croydon, Borough of London, bibliotekar (d.a. postassistent William Hendley, Dorothy Elsie Boutel). Bopæl Shoreham-by-Sea, England.

1 barn.

3/4/5/1/5/1/3/1/1

Paul David Linnet, født 14/4 1968 Shoreham-by-Sea, England.

3/4/5/1/5/1/3/2

Anders Kristian Linnet, født 25/8 1952 Tårnby.

3/4/5/1/5/1/3/3

Niels Peder Linnet, født 13/12 1958 Tårnby.

3/4/5/1/5/1/4

Doris Augusta Linnet, født 14/8 1922 Bogø, kontorassistent. Gift 6/4 1944 Vor Frelsers Kirke, Kbhvn. **Erik Lütz Høppermand**, født 24/2 1920 Simeons sogn, Kbhvn., ingeniør (s.a. læge Thyge Høppermand, Ida Dein). Bopæl Kbhvn. F.

2 børn.

3/4/5/1/5/1/4/1

Jørgen Høppermand, født 12/1 1947 Sct. Thomas sogn, Frederiksberg, elinstallatør. Bopæl Kbhvn. F.

3/4/5/1/5/1/4/2

Torben Høppermand, født 11/7 1950 Sct. Thomas sogn, Frederiksberg, læge. Bopæl Kbhvn. F.

3/4/5/1/5/2

Peter Linnet, født 9/11 1873 Møgeltønder, død 15/10 1946 Frihavns sogn, Kbhvn., cand. jur., overretssagfører. Gift 19/5 1904 Ordrup **Carla Esther Olsen**, født 29/11 1875 Kbhvn., død 2/2 1951 Kbhvn. (d.a. fotograf Laurits Olsen, Camilla Charlotte Hansen).

1 barn adopteret. (ugift Karen Eline Rasmussen).

3/4/5/1/5/2/1

Peer Flemming Linnet, født 28/1 1918 Hillerød, landsretssagfører. Gift 15/9 1945 Holmens Kirke, Kbhvn. **Karen Vestergaard**, født 21/1 1922 Helligaands sogn, Kbhvn. (d.a. grosserer Peter Bertelsen Vestergaard, Gerda Paulsen). Bopæl Højby, Lejre.

3 børn.

3/4/5/1/5/2/1/1

Peder Adam Linnet, født 9/7 1946 Kbhvn.

3/4/5/1/5/2/1/2

Anders Kristian Linnet, født 5/4 1950 Kbhvn., stud. jur.

3/4/5/1/5/2/1/3

Thorsten Andreas Linnet, født 3/6 1953 Kbhvn., død 15/12 1961
Rorup sogn.

3/4/5/1/5/3

Karen Linnet, født 9/11 1875 Møgeltønder, død ? som patient på Sct. Hans Hospital, Roskilde. Gift 11/6 1905 Møgeltønder **Anton Jepsen**, født 11/6 1868 Rørkær, Hostrup sogn, død 25/6 1921, gårdejer (s.a. gårdejer Mathias Hansen Jepsen, Gunder Petersen).

1 barn.

3/4/5/1/5/3/1

Gunder Jepsen, født 26/5 1911 Rørkær, Hostrup sogn, død 13/6 1938
Nakkebølle Sanatorium, læge. Ugift.

3/4/5/1/5/4

Christian Andersen Linnet, født 6/2 1878 Møgeltønder, død 13/12 1914
Hostrup, forpagter. Gift 4/4 1904 Møgeltønder **Marie Margrethe Petersen**, født 10/12 1880 Rørkær, Hostrup sogn, død 18/1 1940 Tønder Sygehus (d.a. Hans Peter Petersen, Christine Emilet Hostrup).

5 børn.

3/4/5/1/5/4/1

Anne Linnet, født 14/12 1904 Møgeltønder, død 12/5 1963 Tønder Sygehus. Gift 25/5 1928 Hostrup **Jes Michelsen**, født 10/5 1896 Jejsing, Hostrup sogn, død 4/4 1957 Jejsing, Hostrup sogn, gårdejer, sognefoged, menighedsrådsmedlem (s.a. Christ Michelsen, Mette Jespersen).

6 børn.

3/4/5/1/5/4/1/1

Marie Michelsen, født 18/3 1929 Jejsing, Hostrup sogn. Gift 26/5 1951 Hostrup **Knud Thomsen**, født 17/4 1923, død 6/10 1974.
Bopæl Hostrup.

3 børn.

3/4/5/1/5/4/1/1/1

Anne Thomsen, født 31/3 1953 Hostrup, lærer. Bopæl Tønder.
Ugift.

3/4/5/1/5/4/1/1/2

Kristian Thomsen, født 31/3 1953 Hostrup sogn.

3/4/5/1/5/4/1/1/3

Else Thomsen, født 10/5 1957 Hostrup.

3/4/5/1/5/4/1/2

Christian Linnet Michelsen, født 3/10 1930 Jejsing, Hostrup, gårdejer. Gift 20/11 1965 Hårby **Karen Banke**, født 25/5 1933 Strandby, Hårby (d.a. gårdejer Kristen Hansen Banke, Karoline Mathilde Hansen Filstrup). Bopæl Jejsing.

3 børn.

3/4/5/1/5/4/1/2/1

Peter Banke Michelsen, født 12/9 1966 Tønder Sygehus.

3/4/5/1/5/4/1/2/2

Hans Banke Michelsen, født 31/5 1968 Tønder Sygehus.

3/4/5/1/5/4/1/2/3

Anne Mette Michelsen, født 23/6 1972 Sønderborg.

3/4/5/1/5/4/1/3

Martin Michelsen, født 17/1 1932 Jejsing, Hostrup, gårdejer. Gift 25/3 1956 Nr. Felding **Anna Maria Christiansen**, født 17/11 1934 Nr. Felding, husmoder (d.a. pedel Emil Christiansen, Ester Nielsen). Bopæl Jejsing.

3 børn.

3/4/5/1/5/4/1/3/1

Jes Michelsen, født 10/7 1956 Uge.

3/4/5/1/5/4/1/3/2

Inge Michelsen, født 2/8 1960 Uge.

3/4/5/1/5/4/1/3/3

Henrik Michelsen, født 5/10 1971 Hostrup.

3/4/5/1/5/4/1/4

Mette Michelsen, født 11/4 1936 Jejsing, Hostrup. Gift ? **Godtfred Bellingham**, født ?, konstruktør. Bopæl New Brighton, Minn. USA.

3/4/5/1/5/4/1/5

Kaj Michelsen, født 20/3 1939 Jejsing, Hostrup, advokat. Gift 24/8 1974 Allerslev **Kirsten Avlund Frandsen**, født 1/4 1950 Særløse, har studeret musik (d.a. frugtavlser Helge Avlund Frandsen, Anna Katrine Hansen). Bopæl Hvalsø.

3/4/5/1/5/4/1/6

Aksel Michelsen, født 12/10 1942 Jejsing, Hostrup, advokatfuldmægtig ved Fyns amtskommune. Bopæl Odense.

3/4/5/1/5/4/2

Hans Linnet, født 19/1 1906 Tønder Landsogn, død ?, gårdejer. Gift 8/1 1943 Øsby **Karen Margrethe Rudbeck**, født 10/5 1921 Flovt, Øsby sogn, død ? (d.a. gårdejer Nikolaj Rudbeck, Cathrine Caroline Jessie Kraack). Bopæl Haderslev.

2 børn.

3/4/5/1/5/4/2/1

Alice Linnet, født 29/8 1944 Skovbølling, Bjerning sogn, bankassistent. Gift 4/12 1964 **Frede Nissen**, født 23/7 1932 Oens ved Horsens, (s.a. gårdejer Åge Nissen, Ane Jakobsen). Ægteskabet opløst 1970. Bopæl Haderslev.

3/4/5/1/5/4/2/2

Hanne Linnet, født 31/5 1947 Skovbølling, Bjerning sogn, ansat ved postvæsenet. Gift 25/10 1969 **Viggo Vestergaard**, født 1/12 1941 Visse, Nøvling sogn, direktør (s.a. gårdejer Jens Vestergaard, Lilly Juel). Bopæl Havnstrup, Herning.

2 børn.

3/4/5/1/5/4/2/1

Pernille Linnet Vestergaard, født 8/12 1970 Haderslev.

3/4/5/1/5/4/2/2

Charlotte Linnet Vestergaard, født 9/8 1974 Haderslev.

3/4/5/1/5/4/3

Peter Linnet, født 20/1 1908 Hostrup, død 12/9 1947 Abild, gårdejer. Ugift.

3/4/5/1/5/4/4

Sven Linnet, født 9/4 1913 Hostrup, død ?, praktiserende læge. Gift 18/8 1950 Horsens **Kamma Jørgensen**, født 7/11 1927 Klakring sogn, sygeplejerske (d.a. mejeriejer Kristian Jørgensen, Astrid Poulsen). Bopæl Sønderborg.

3 børn.

3/4/5/1/5/4/4/1

Susanne Linnet, født 22/7 1951 Sønderborg, lærer. Gift 10/8 1973 Århus Domkirke **Ole Nedergaard**, født 26/2 1949 Århus, lærer (s.a. mejerichef Alfred Nedergaard, Tove König Nissen). Bopæl Århus V.

1 barn.

3/4/5/1/5/4/4/1/1

Søren Nedergaard, født 18/5 1974 Århus.

3/4/5/1/5/4/4/2

Kristian Linnet, født 7/10 1952 Sønderborg, læge. Bopæl Århus.

3/4/5/1/5/4/4/3

Marie Linnet, født 14/12 1955 Sønderborg.

3/4/5/1/5/4/5

Kristine Linnet, født 24/6 1915 Hostrup, død ?, lærer. Gift 26/5 1942 Hostrup **Søren Rahbek Andersen**, født 13/7 1907 Egerls, Nr. Vium sogn, død 16/4 1973 Odense Sygehus, gårdejer (s.a. gårdejer Søren Thomsen Andersen, Elise Rahbek). Bopæl Tønder.

3 børn.

3/4/5/1/5/4/5/1

Kristian Linnet Rahbek Andersen, født 6/8 1943 Tønder Sygehus. Gift **Ulla Haugaard Hansen**, født ?. Bopæl Tønder.

? børn.

3/4/5/1/5/4/5/2

Anders Rahbek Andersen, født 18/11 1945 Tønder Sygehus, gårdejer. Bopæl Visby. Ugift.

3/4/5/1/5/4/5/3

Elise Marie Rahbek Andersen, født 29/1 1949 Tønder Sygehus, fotograf. Bopæl Højer. Ugift.

3/4/5/1/5/5

Anton Linnet, født 28/12 1879 Møgeltønder, død 12/4 1957 Kbhvn., kaffehandler. Gift 18/3 1909 **Elise Salmansen**, født 30/6 1882 Kbhvn., død 20/12 1968 Charlottenlund, ekspeditrice, senere bogholderske.

3 børn.

3/4/5/1/5/5/1

Preben Peter Linnet, født 14/2 1911 Kbhvn., druknede ved et ulykkestilfælde i Tivoli-søen 5/8 1915.

3/4/5/1/5/5/2

Palle Linnet, født 27/4 1916 Trinitatis sogn, Kbhvn., kaffehandler. Gift 1.g. 5/4 1944 Gastfkyrka, Kbhvn. **Anne Irma Johanson**, født 5/1 1919 Rigshospitalet, Kbhvn., kontorassistent (d.a. kokkepige Beda Gustafoa Ljungquist, maler Bror Herbert Johannesen). Ægteskabet opløst 1957. Gift 2.g. 12/9 1962 Præstø Rådhus **Inge Solvejg Jensen**, født 20/3 1929 Dianalund, Tersløse sogn, telefonistinde, senere mannequinn hos Illum (d.a. formand Ejner W. Jensen, Hanne Marie Petersen). Bopæl Kbhvn. V.

4 børn.

3/4/5/1/5/5/2/1

Sten Anton Linnet, født 9/2 1946 Bethlehem sogn, Kbhvn., uddannet indenfor detailhandel. Gift 23/4 1971 Lyngby **Bonnie Jeppesen**, født 17/5 1949 Hellerup, programmør og systemplanlægger (d.a. direktør Ove Hans Peter Jeppesen, Inga Hedvig Natalia Madsen). Bopæl Lyngby.

2 børn.

3/4/5/1/5/5/2/1/1

Peter Zach Anton Linnet, født 28/5 1969 Gentofte.

3/4/5/1/5/5/2/1/2

pige, født 20/4 1974 Charlottenlund.

3/4/5/1/5/5/2/2

Eva Susanne Linnet, født 16/3 1952 Kbhvn., stewardesse. Bopæl Klampenborg. Ugift.

3/4/5/1/5/5/2/3

Jens Linnet, født 29/6 1960 Rigshospitalet, Kbhvn.

3/4/5/1/5/5/2/4

Annelise Linnet, født 15/11 1962 Bethlehemsgn, Kbhvn.

3/4/5/1/5/5/3

Jens Linnet, født 18/5 1916 Kbhvn., død 1925 Kbhvn.

3/4/5/1/5/6

Poul Hansen Linnet, født 2/12 1881 Møgeltønder, død 30/5 1951 Bogø, dampskibsfører. Gift 26/11 1908 Bogø **Johanne Elisabeth Bierring**, født 8/3 1888 Bogø, død 15/11 1974 Kbhvn. (d.a. pastor Hans Leon Wladimir Harald Biering, Mette Margrethe Frederikke Jenny Boas).

5 børn.

3/4/5/1/5/6/1

Harald Linnet, født 18/9 1909 Bogø, død ? Klampenborg, elektromekaniker, senere selvstændig. Gift 8/12 1934 Vejrum **Ella Poulsen**, født 24/4 1912 Randers, død 31/8 1970 Kbhvn., kontorassistent (d.a. telegraformand Poul Poulsen, Ane Kirstine Børgesen).

3 børn.

3/4/5/1/5/6/1/1

Poul Linnet, født 24/1 1937 Holstebro, civilingeniør. Gift **Anette Lausten**, født ?. Bopæl Holte.

1 barn. Nærmere oplysninger mangler.

3/4/5/1/5/6/1/2

Karen Linnet, født 19/9 1938 Gelsing. Gift **Goss**, født ?, læge. Bopæl Morges, Schweiz.

3/4/5/1/5/6/1/3

Grete Linnet, født 13/1 1943 Gelsing. Gift **Åge Funch Lassen**, født ?. Bopæl Allerød.

3/4/5/1/5/6/2

Grete Linnet, født 26/11 1911 Bogø, død ? Virum. Gift 11/10 1941 Skovshoved **Julius Philip Kjersgaard**, født 15/7 1913 Ordrup, død ? Virum, ekspeditionssekretær (s.a. porcelænshandler Søren Gotfred Kjersgaard, Karen Hansine Hansen).

1 barn.

3/4/5/1/5/6/2/1

Niels Kjersgaard, født 11/5 1945 Virum, radiotekniker. Gift **Marianne Lund Hansen**, født ?. Bopæl Vedbæk.

? børn.

3/4/5/1/5/6/3

Erik Linnet, født 8/6 1916 Bogø, død ?, direktør. Gift 25/10 1942 Bogø Kirsten Brynhild **Nielsen**, født 6/3 1923 Maribo (d.a. kaptajn Lars Jørgen Nielsen, Inger Elisabeth Johnsen). Bopæl Thisted.

5 børn.

3/4/5/1/5/6/3/1

Inger Linnet, født 28/5 1943 Århus, telefonist, senere narkosesygeplejerske. Gift 12/9 1964 Boddum **Jens Christian Riis**, født 18/3 1937 Boddum, flymekaniker, pilot, senere lufthavnschef ved Thisted Lufthavn (s.a. gårdejer Thorning Riis, Johanne Knakkegaard). Bopæl Thisted.

2 børn.

3/4/5/1/5/6/3/1/1

Lene Linnet Riis, født 31/3 1965 Vestervig.

3/4/5/1/5/6/3/1/2

Kirsten Linnet Riis, født 2/2 1967 Thisted.

3/4/5/1/5/6/3/2

Lise Linnet, født 25/7 1944 Århus. Gift **Carl Petersen**, født ?, advokat. Bopæl Thisted.

1 barn. Nærmere oplysninger mangler.

3/4/5/1/5/6/3/3

Ole Linnet, født 16/7 1946 Koldby, Hørдум sogn, maskinmester, senere ejer af Søholdt Savværk. Gift 29/5 1971 Sønderho **Dagmar Nicolaisen**, født 4/9 1950 Gl. Gyrup, fysioterapeut (d.a. proprietær Ole Nicolaisen, Karen Hedegaard). Bopæl Vester Vandet, Thisted.

1 barn.

3/4/5/1/5/6/3/3/1

Karen Linnet, født 10/4 1974 Vester Vandet.

3/4/5/1/5/6/3/4

Anton Linnet, født 12/3 1949 Hørдум, skovtekniker. Gift 22/6 1974 Bedsted **Birgit Rask Nielsen**, født 29/10 1949 Bedsted (d.a. landmand Christian Nielsen, Inger Kirstine Christensen). Bopæl Astrup, Arden.

3/4/5/1/5/6/3/5

Jane Linnet, født 29/1 1957 Bedsted.

3/4/5/1/5/6/4

Povl Linnet, født 10/9 1921 Bogø, skibsfører. Gift 8/6 1950 Gentofte Rådhus **Ragni Nielsen**, født 19/10 1920 Bording, sygeplejerske (d.a. sognepræst Niels Jensen Nielsen, Marie Hendrichsen). Bopæl Kbhvn. Ø.

2 børn.

3/4/5/1/5/6/4/1

Mogens Linnet, født 17/5 1949 Ordrup, læge. Ugift.

3/4/5/1/5/6/4/2

Ragni Linnet, født 8/7 1952 Ordrup, læser kunsthistorie.

3/4/5/1/5/6/5

Jørgen Linnet, født 13/12 1923 Bogø, overstyrmand, senere forpagter af Thisted Campingplads. Gift 31/1 1954 Bogø **Grethe Bergh Hansen**, født 8/5 1933 Bogø, handelsuddannet (d.a. skibsinpektør Henry Bergh Hansen, Johanne Ipsen). Bopæl Thisted.

3 børn.

3/4/5/1/5/6/5/1

Hanne Bergh Linnet, født 13/1 1954 Nykøbing F, læge. Bopæl Århus.

3/4/5/1/5/6/5/2

Anders Linnet, født 3/5 1958 Thisted.

3/4/5/1/5/6/5/3

Lars Linnet, født 16/4 1962 Thisted.

3/4/5/1/5/7

Hans Christian Linnet, født 31/10 1883 Møgeltønder, død 1/1 1964 Møgeltønder, gårdejer. Gift 30/12 1909 Møgeltønder **Christiane Maren Johanne Posselt**, født 1/5 1885 Gudsø, Taulov, død ? (d.a. mølleforpagter Hans Heinrich Posselt, Julie Susanne Kirstine Blegvad).

6 børn.

3/4/5/1/5/7/1

Peter Andersen Linnet, født 17/10 1910 Tønder Landsogn, død ?, gårdejer. Gift 1.g. 7/12 1935 Hostrup **Ellen Marie Brink**, født 9/6 1914 Rørkær, Hostrup, død ? (d.a. gårdejer Hans Jensen Brink, Ellen Hansen). Ægteskabet opløst 1954. Gift 2.g. 1960 Helsingør Rådhus **Krista Rohde**, født 12/4 1936 Hanbjerg, oversygeplejerske (d.a. arbejdsmand Kristian Rohde). Ægteskabet opløst 1967. Gift 3.g. 30/11 1973 Breum Rådhus **Gretha Thomsen**, født 27/7 1937 Søby,

Hornslet, bestyrer af Breum Alderdomshjem (d.a. gårdejer Tage Thomsen, Gerda Nielsen). Bopæl Thise Præstegaard, Roslev.

6 børn i 1. ægteskab.

3 børn i 2. ægteskab.

2 børn i 3. ægteskab.

3/4/5/1/5/7/1/1

Hans Christian Brink Linnet, født 24/5 1936 Rørkjær, Hostrup, gårdejer, driver et benzindepot. Gift 6/10 1961 Møgeltønder **Karin Boyschau**, født 12/9 1938 Tønder (d.a. Christian Boyschau, Anne Kjestine Ahrenkiel). Bopæl Spring Ridge, Australien.

3 børn.

3/4/5/1/5/7/1/1/1

Kirsten Linnet, født 22/3 1962 Ulfborg.

3/4/5/1/5/7/1/1/2

Christian Boyschau Linnet, født 5/3 1963 Ulfborg.

3/4/5/1/5/7/1/1/3

Peter Linnet, født 11/5 1966 Finley, Australien.

3/4/5/1/5/7/1/2

Jane Linnet, født 23/7 1939 Rørkær, Hostrup, sygeplejerske. Gift 9/6 1962 Holsted **Erik Olesen**, født 31/1 1938 Herning, praktiserende læge (s.a. lokomotivfører Karl Olesen, Alvilda Markussen). Bopæl Flade, Nykøbing M.

2 børn.

3/4/5/1/5/7/1/2/1

Mette Linnet Olesen, født 1/11 1965 Ansgar sogn, Odense.

3/4/5/1/5/7/1/2/2

Karen Linnet Olesen, født 28/8 1969 Kbhvn.

3/4/5/1/5/7/1/3

Ingeborg Linnet, født 26/3 1941 Hostrup.

3/4/5/1/5/7/1/4

Karen Brink Linnet, født 3/7 1943 Hostrup, læge. Bopæl Kbhvn. Ugift.

3/4/5/1/5/7/1/5

Andreas Brink Linnet, født 31/1 1949 Hanbjerg, stud. agro. Ugift.

3/4/5/1/5/7/1/6

Anne Marie Brink Linnet, født 5/5 1954 Hanbjerg, plejer. Bopæl Brejning.

3/4/5/1/5/7/1/7

Peter Linnet, født 10/6 1958 Kbhvn.

3/4/5/1/5/7/1/8

Nis Linnet, født 5/1 1962 Hanbjerg.

3/4/5/1/5/7/1/9

Lise Linnet, født 15/5 1967 Hanbjerg.

3/4/5/1/5/7/1/10

Claus Thomsen Linnet, født 24/7 1960 Holstebro.

3/4/5/1/5/7/1/11

Lotte Thomsen Linnet, født 20/5 1968 Breum.

3/4/5/1/5/7/2

Dorothea Linnet, født 15/11 1911 Tønder Landsogn, død ?, udlandskorrespondent. Gift 2/6 1935 Hostrup **Georg Alexander Alois Baier**, født 13/8 1908 Mannheim, Tyskland, død 1959 Frankfurt/Main, uddannet i handelsbranchen (s.a. prokurist Georg Baier, Anna Maria Rupp). Ægteskabet opløst 1943. Bopæl Hvidovre.

3 børn.

3/4/5/1/5/7/2/1

Mette Dorothea Linnet, født 30/11 1938 Heidelberg. Gift 1.g. 1962 Salt Lake City **Fred Polaco**, født ?. Ægteskabet opløst samme år. Gift 2.g. 1963 **Alvin Morita**, født ?. Bopæl Huntsville, Alabama, USA.

1 barn i 1. ægteskab.

3/4/5/1/5/7/2/1/1

Merve Jane Morita, født 15/1 1963.

3/4/5/1/5/7/2/2

Merve Julie Baier, født 28/4 1942 Heidelberg, død 2/3 1947 Heidelberg.

3/4/5/1/5/7/2/3

Julie Linnet Henkelman, født 24/4 1948 Tønder, assistent i Air France. Ugift. Bopæl Hvidovre.

3/4/5/1/5/7/3

Julie Blegvad Linnet, født 2/3 1913 Tønder Landsogn, død 1918 Tønder Landsogn.

3/4/5/1/5/7/4

Karen Linnet, født 24/10 1914 Tønder Landsogn, død ?, sygeplejerske. Gift 26/1 1944 Charlottenlund **Ernst Leo Enna**, født 4/2 1902 Hellerup, død ?, uddannet maler, drev senere keramisk virksomhed (s.a. komponist, professor August Emil Enna, Karen Kirstine Topp). Bopæl Augustenborg.

3 børn.

3/4/5/1/5/7/4/1

Jane Almuth Enna, født 10/12 1944 Virum, stud.teol. Gift 19/7 1968 Broager **Benedict Løfstedt Sørensen**, født 6/7 1947 Keldby. Bopæl Brabrand.

2 børn.

3/4/5/1/5/7/4/1/1

Astrid Løfstedt, født 5/5 1969 Kbhvn.

3/4/5/1/5/7/4/1/2

Anker Løfstedt, født 24/3 1971 Århus.

3/4/5/1/5/7/4/2

Dea Kirstine Enna, født 10/8 1946 Gentofte, maler og keramikker. Gift **Heinz Klinke**, født ?, lærer. Bopæl Helgoland, Tyskland.

3/4/5/1/5/7/4/3

Britt Enna, født 17/6 1947 Maglegårds sogn, Kbhvn., socialrådgiver. Gift 24/2 1967 Broager **Johan Langmaack**, født 14/4 1940 Kiel, flisesætter, senere fotograf (s.a. flisesætter Johann Heinrich Langmaack, Johanne Catherine Niemeyer). Bopæl Tønder.

3/4/5/1/5/7/5

Anna Maria Linneth, født 8/11 1917 Hostrup, død ?. Gift 4/12 1943 Mariekirken, Sønderborg **Leif Welin Hansen**, født 3/2 1916 Simeons sogn, Kbhvn., død ?, ingeniør (s.a. bøsse-mager Axel Jens Vilhelm Hansen, Ellen Kirstine Frederikke Larsine Jensen). Bopæl Sønderborg. 4 børn.

3/4/5/1/5/7/5/1

Jane Welin-Hansen, født 10/1 1946 Sønderborg, børnehaveforpraktikant. Gift 15/10 1966 Sønderborg **Jeremy Morgan Barlow**, født 28/4 1932 Leicester, England, selvstændig sagførervirksomhed. Bopæl Leicestershire, England.

3 børn.

3/4/5/1/5/7/5/1/1

David Morgan Barlow, født 11/4 1968 Leicester, England.

3/4/5/1/5/7/5/1/2

Ellen Jane Barlow, født 18/6 1969 Leicester, England.

3/4/5/1/5/7/5/1/3

Emma Victoria Barlow, født 5/5 1974 Leicester.

3/4/5/1/5/7/5/2

Eva Welin-Hansen, født 21/8 1947 Sønderborg, 3-sproglig korrespondent. Gift 5/7 1969 Christianskirken, Sønderborg **Alan David Barlow**, født 8/7 1936 Leicester, England, præst (s.a. solicitor Edward Morgan Barlow, Shella Maud Farmer). Bopæl Cranleigh, Surrey, England.

2 børn.

3/4/5/1/5/7/5/2/1

Marla Kristiane Barlow, født 29/7 1970 London.

3/4/5/1/5/7/5/2/2

Jane Shella Barlow, født 24/4 1972 London.

3/4/5/1/5/7/5/3

Hans Henrik Welin, født 8/4 1952 Sønderborg, arkitekt. Bopæl Kbhvn. Ugift.

3/4/5/1/5/7/5/4

Ellen Welin, født 10/8 1954 Sønderborg.

3/4/5/1/5/7/6

Hans Henrik Linneth, født 12/9 1921 Hostrup, død ?, civilingeniør. Gift 21/3 1959 Helligånds Kirke, Kbhvn. **Sara Schurmann Petersen**, født 21/12 1928 Mjels, Oksbøl sogn, lærer (d.a. lærer Jens Schurmann Petersen, Ane Kathrine Schmidt). Bopæl Birkerød. 5 børn.

3/4/5/1/5/7/6/1

Hans Henrik Linnet, født 31/12 1948 Botsfjord, Norge, stud. jur.
Bopæl Bergen, Norge.

3/4/5/1/5/7/6/2

Jens Christian Linnet, født 29/11 1959 Rigshospitalet, Kbhvn.

3/4/5/1/5/7/6/3

Julie Susanne Linnet, født 3/9 1962 Rigshospitalet, Kbhvn.

3/4/5/1/5/7/6/4

Poul Martin Linnet, født 30/12 1963 Lukas Stiftelsen, Kbhvn.

3/4/5/1/5/7/6/5

Per Esben Linnet, født 30/10 1968 Lukas Stiftelsen, Kbhvn.

3/4/5/1/5/8

Ane Krestine Linnet, født 4/9 1885 Møgeltønder, død 15/6 1966 Tønder Sygehus. Gift 19/10 1907 Møgeltønder **Mathias Hansen Jepsen**, født 26/9 1881 Rørkær, Hostrup, død 24/7 1974 Tønder, gårdfejer (s.a. gårdejer Hans Jepsen, Anna Mikkelsen).

3 børn.

3/4/5/1/5/8/1

Hans Jepsen, født 7/3 1909 Rørkær, Hostrup, død ? Tønder, gårdejer. Gift 3/5 1942 Hostrup **Mette Kathrine Petersen**, født 12/5 1910 Rørkær, Hostrup, død ?, huslærerinde (d.a. Nis Petersen, Karen Christine Laustsen).

3 børn.

3/4/5/1/5/8/1/1

Mathias Gerhard Jepsen, født 31/1 1943 Hostrup, gårdejer. Bopæl Rørkær, Tønder. Ugift.

3/4/5/1/5/8/1/2

Nis Petersen Jepsen, født 23/10 1946 Rørkær, Hostrup, læge. Gift 24/6 1972 Åbyhøj **Hanne Østergaard**, født 22/8 1950 Århus, cand. mag. (d.a. gasmester Henning Østergaard, Ruth Petersen). Bopæl Tønder.

1 barn.

3/4/5/1/5/8/1/2/1

Marianne Jepsen, født 7/12 1973 Fødselsanstalten, Jylland.

3/4/5/1/5/8/1/3

Kristian Lausten Jepsen, født 13/3 1948 Hostrup, læge. Gift 29/9 1972 Hadsund **Inger Vad**, født 24/5 1948 Brøvt, sygeplejerske (d.a. tandlæge Erik Kaas Vad, Ruth Pedersen). Bopæl Århus.

2 børn.

3/4/5/1/5/8/1/3/1

Kasper Vad Jepsen, født 8/3 1973 Århus.

3/4/5/1/5/8/1/3/2

dreng, født 16/7 1974 Århus.

3/4/5/1/5/8/2

Anne Jepsen, født 8/3 1911 Rørkær, Hostrup, død ?, fysioterapeut. Gift 1.g. 11/6 1938 Hostrup **Erik Svendsen**, født 19/1 1903 Haderslev,

død i tysk koncentrationslejr under krigen, bankassistent (s.a. amtskolekonsulent Nikolaj Svendsen, Gyde Marie Knudsen). Gift 2.g. 8/3 1954 Vordingborg **Jørgen Peter Madsen**, født 15/5 1899 Nr. Nærå, død ?, praktiserende speciallæge, dr. med (s.a. gårdejer Rasmus Madsen, Sophie Margrethe Jørgensen). Bopæl Kornerup. Begge ægte-skaber er barnløse.

3/4/5/1/5/8/3

Peder Linnet-Jepsen, født 26/2 1921 Rørkær, Hostrup, død 23/11 1979 Århus, overkirurg, dr. med. Gift 2/7 1947 Tønder **Elisabeth Kloppenborg-Skrumsager**, født 13/6 1923 Våbensted, børnetandlæge (d.a. godsforpagter Niels Ebbesen Kloppenborg-Skrumsager, Elisabeth Nielsen). Bopæl Åbyhøj.

4 børn.

3/4/5/1/5/8/3/1

Niels Henrik Linnet-Jepsen, født 4/3 1948 Tønder, lærer. Bopæl Tønder. Ugift.

3/4/5/1/5/8/3/2

Lars Linnet, født 10/1 1950 Tønder, læge (Jepsen slettet). Bopæl Århus.

3/4/5/1/5/8/3/3

Anne Kristine Linnet-Jepsen, født 30/7 1953 St. Johannes sogn, Århus, musikstuderende. Gift 3/9 1974 Århus Rådhus **Holger Laumann**, født 16/12 1942 Vor Frue sogn, Århus, lærer ved Det Jydske Musikkonservatorium (s.a. grosserer Hans Peder Verner Laumann, Dora Helga Bak Sørensen). Bopæl Åbyhøj.

1 barn.

3/4/5/1/5/8/3/3/1

Eva Linnet Laumann, født 3/9 1973 Århus.

3/4/5/1/5/8/3/4

Søren Linnet-Jepsen, født 4/6 1956 Århus.

3/4/5/1/5/9

Valdemar Linnet, født 10/9 1887 Møgeltønder, død 3/12 1887 Møgeltønder.

3/4/5/1/5/10

Valdemar Linnet, født 29/9 1888 Møgeltønder, død 8/6 1967 Haderslev Sygehus, gårdejer. Gift 29/4 1911 Møgeltønder **Anne Kjestine Linnet**, født 4/5 1892 Møgeltønder, død 11/6 1946 Løgumgaard, Nr. Løgum.

5 børn. se 55/3/4/5/1/2/2/1

3/4/5/1/5/10/1

Anne Marie Linnet, født 28/2 1912 Fole, død ? Løgumkloster. Gift 14/5 1937 Nr. Løgum **Peter Nielsen Henriksen**, født 19/9 1909 Nr. Sejerslev, død ? Løgumkloster, gårdejer (s.a. gårdejer Laust Feddersen Henriksen, Anna Kirstine Nielsen).

5 børn.

3/4/5/1/5/10/1/1

Ingrid Linnet Henriksen, født 26/2 1938 Nr. Løgum, lærer. Gift

29/6 1964 Ribe Rådhus **Sigurd Rosager-Lund**, født 11/5 1940 Vindinge, selvstændig revisor (s.a. landmand Hjalmar Lund, Dina Gudrun Ruth Olsen). Bopæl Stige.

2 børn.

3/4/5/1/5/10/1/1/1

Peter Henriksen Rosager-Lund, født 18/6 1965 Tønder.

3/4/5/1/5/10/1/1/2

Søren Linnet Rosager-Lund, født 24/10 1967 Ansgar sogn, Odense.

3/4/5/1/5/10/1/2

Karen Margrete Henriksen, født 23/12 1939 Nr. Løgum. Gift 11/2 1967 Nr. Løgum **Gunnar Heinrich Hinrichsen**, født 5/5 1942 Øsby, plejer (s.a. fodermester Gotfred Hinrichsen, Kristine Christensen). Bopæl Kolkaad, Løgumkloster.

2 børn.

3/4/5/1/5/10/1/2/1

Christian Hinrichsen, født 22/10 1970 Tønder Sygehus.

3/4/5/1/5/10/1/2/2

Anja Hinrichsen, født 24/4 1972 Tønder Sygehus.

3/4/5/1/5/10/1/3

Sigrid Henriksen, født 29/7 1941 Nr. Løgum. Gift 11/11 1961 Nr. Løgum **Gerd Johannsen**, født 21/6 1939 Skovby, Løjt sogn, gård-ejer (s.a. lærer Wilhelm Christian Johansen, Margit Schmidt). Bopæl Gaasblock, Løgumkloster.

3 børn.

3/4/5/1/5/10/1/3/1

Hans Schmidt Johannsen, født 20/5 1962 Nr. Løgum.

3/4/5/1/5/10/1/3/2

Dirk Johannsen, født 18/5 1964 Tønder Sygehus.

3/4/5/1/5/10/1/3/3

Anne Marie Linnet Johannsen, født 17/9 1965 Tønder Sygehus.

3/4/5/1/5/10/1/4

Laust Feddersen Henriksen, født 20/8 1942 Nr. Løgum, hotelinspektør. Bopæl Hamburg, Tyskland. Ugift.

3/4/5/1/5/10/1/5

Lorenz Linnet, født 30/9 1950 Nr. Løgum, ridelærer (Henriksen slettet). Ugift.

3/4/5/1/5/10/2

Anne Margrethe Linnet, født 31/3 1913 Fole sogn, død ?, distriktsjordemoder. Gift 6/4 1953 Vindinge **Anders Christensen**, født 29/5 1906 Sørup, død ?, gartneriejer senere ejendomsmægler (s.a. gartner Emil Christensen, Sofie Jensen).

3/4/5/1/5/10/3

Karen Linnet, født 22/11 1914 Fole, død ?. Gift 25/5 1937 Felsted **Jørgen Petersen**, født 9/9 1911 Kandrupgård, Felsted, død ?, gårdejer

(s.a. gårdejer Jørgen Petersen, Cecillie Ingeborg Nissen).

3 børn.

3/4/5/1/5/10/3/1

Jørgen Petersen, født 20/3 1938 Felsted, lagerforvalter. Gift **Lissi Madsen**, født ?. Bopæl Tune.

3/4/5/1/5/10/3/2

Valdemar Linnet Petersen, født 5/11 1942 Felsted, automekaniker. Bopæl Felsted. Ugift.

3/4/5/1/5/10/3/3

Gunner Linnet Petersen, født 12/2 1948 Felsted, landmand. Bopæl Felsted. Ugift.

3/4/5/1/5/10/4

Kristiane Linnet, født 30/6 1916 Fole, forstanderinde på et børnehjem. Gift **Mads Møller**, født ?. Ægteskabet opløst. Bopæl Glücksborg/Ostsee, Tyskland.

1 barn. Nærmere oplysninger mangler.

3/4/5/1/5/10/5

Dagmar Linnet, født 19/2 1920 Fole, død ?. Gift **Ulrik Nielsen**, født ?, fængselsbetjent. Bopæl Vindinge, Nyborg. Minus børn født i Vindinge 1940-1953

1 barn. Nærmere oplysninger mangler.

3/4/5/1/6

Anthøn Petersen Linnet, født 13/7 1840 Møgeltønder, død 4/7 1870 Møgeltønder, gårdejer. Gift 26/7 1862 Møgeltønder **Ingeborg Marie Cornelia Iversen**, født 22/11 1840 Møgeltønder, død 27/4 1902 Møgeltønder (d.a. gårdmand Sønnik Iversen, Hanne Marie Lausten).

4 børn.

3/4/5/1/6/1

Sønnik Iversen Linnet, født 11/9 1863 Møgeltønder, død 22/1 1920 Kærgaard, Emmerlev sogn, gårdejer. Gift 2/5 1891 Møgeltønder **Cathrina Petersen Linnet**, født 23/10 1862 Møgeltønder, død 8/11 1916 Kærgaard, Emmerlev sogn.

5 børn. se 55/3/4/5/1/2/1/1.

3/4/5/1/6/1/1

Karoline Linnet, født 2/6 1891 Møgeltønder, død 21/6 1965 Kærgaard, Emmerslev sogn. Ugift.

3/4/5/1/6/1/2

Ingeborg Marie Kornelie Linnet, født 22/9 1892 Kærgaard, Emmerlev sogn, død 29/4 1973 Kærgaard, Emmerlev sogn. Ugift.

3/4/5/1/6/1/3

Anton Pedersen Linnet, født 15/4 1894 Kærgaard, Emmerlev sogn, død 22/12 1970 Kærgaard, gårdmand. Gift 19/11 1937 Emmerlev **Andrea Christine Lausten**, født 4/8 1903 Nr. Sejerslev, Emmerlev sogn, død ? (d.a. gårdejer Peter Marius Laustsen, Hanne Jacobsen).

3 børn.

3/4/5/1/6/1/3/1

Cathrine Pedersen Linnet, født 13/12 1938 Kærgaard, Emmerlev sogn. Gift 4/7 1964 Emmerlev **Bent Sejersen Pedersen**, født 4/3 1939 Niløse, Kongsted/Niløse sogn, forvalter på "Solvig" under Schackenborg Gods (s.a. fodermester Marinus Sejersen Pedersen, Anna Bossow). Bopæl Jejsing.

2 børn.

3/4/5/1/6/1/3/1/1

Andrea Christine Pedersen, født 1/1 1960 Emmerlev sogn.

3/4/5/1/6/1/3/1/2

Kaj Sejersen Pedersen, født 16/4 1965 Hostrup sogn.

3/4/5/1/6/1/3/2

Hanne Linnet, født 22/6 1940 Kærgaard, Emmerlev sogn, husmoder. Gift 18/2 1961 Emmerlev **Jens Boysen Petersen**, født 12/10 1931 Nr. Sejerslev, Emmerlev sogn, gårdejer (s.a. landmand Cornelius Hansen Petersen, Karoline Christiane Eriksen). Bopæl Nr. Sejerslev, Højer.

4 børn.

3/4/5/1/6/1/3/2/1

Karoline Petersen, født 18/11 1962 Emmerlev.

3/4/5/1/6/1/3/2/2

Anton Linnet Petersen, født 17/10 1965 Emmerlev.

3/4/5/1/6/1/3/2/3

Cornelie Petersen, født 19/1 1969 Emmerlev.

3/4/5/1/6/1/3/2/4

Andrea Petersen, født 26/6 1971 Emmerlev.

3/4/5/1/6/1/3/3

Sønnik Iversen Linnet, født 25/4 1942 Kærgaard, Emmerlev sogn, gårdejer. Gift 26/3 1966 Toftlund **Kirsten Petersen**, født 13/1 1943 Vojens, kontorassistent (d.a. husmand Jens Petersen, Bothilde Helene Hansen). Bopæl Kærgaard, Højer.

2 børn.

3/4/5/1/6/1/3/3/1

Michael Linnet, født 25/6 1967 Tønder Sygehus.

3/4/5/1/6/1/3/3/2

Anja Linnet, født 4/4 1972 Tønder Sygehus.

3/4/5/1/6/1/4

Andreas Linnet, født 1/7 1895 Kærgaard, Emmerlev sogn, død 20/4 1966 Tønder Sygehus, gårdejer. Gift 25/10 1922 Emmerlev **Cathrine Marie Lausten**, født 29/4 1901 Nr. Sejerslev, Emmerlev sogn, død 27/10 1957 Kærgaard (d.a. gårdejer Peter Marius Laustsen, Hanne Jacobsen).

3 børn.

3/4/5/1/6/1/4/1

Sønnik Iversen Linnet, født 1/2 1925 Kærgaard, Emmerlev sogn, ejer af kolportørforretning i Over Jerstal. Gift 22/10 1947

Emmerlev **Frieda Hansen**, født 16/11 1923 Århus Kommunehospital, barneplejerske (d.a. hotelejer Mathias Hansen, Anne Marie Sønnichsen). Bopæl Branderup J.

3 børn.

3/4/5/1/6/1/4/1/1

Mathias Hansen Linnet, født 17/12 1948 Kærgaard, Emmerlev sogn, automekaniker, nu ansat i faderens forretning. Gift 6/12 1969 Bevtoft **Doris Christine Marie Blom**, født 6/9 1951 Lønt, Starup sogn, syerske (d.a. arbm. Johannes Blom, Marie Nielsen). Bopæl Vojens.

3 børn.

3/4/5/1/6/1/4/1/1/1

Tanja Linnet, født 18/4 1970 Gram Sygehus.

3/4/5/1/6/1/4/1/1/2

Winnie Linnet, født 10/11 1973 Gram Sygehus.

3/4/5/1/6/1/4/1/1/3

Rana Linnet, født 10/11 1973 Gram Sygehus.

3/4/5/1/6/1/4/1/2

Andreas Pedersen Linnet, født 24/11 1949 Emmerlev sogn, gardinmontør. Bopæl Over Jerstal. Ugift.

3/4/5/1/6/1/4/1/3

Inge Kathrine Marie Linnet, født 5/4 1956 Emmerlev sogn.

3/4/5/1/6/1/4/2

Peter Lausten Linnet, født 10/5 1927 Kærgaard, Emmerlev sogn, gårdejer. Gift 11/2 1950 Emmerlev **Charlotte Kirstine Bergmann**, født 24/8 1927 Emmerlev sogn, telefonistinde (d.a. landmand Peter Mikkelsen Bergmann, Enni Heltmann). Bopæl Højer.

5 børn.

3/4/5/1/6/1/4/2/1

Andreas Pedersen Linnet, født 21/8 1950 Emmerlev, snedker. Ugift.

3/4/5/1/6/1/4/2/2

Peter Bergmann Linnet, født 19/4 1952 Højer.

3/4/5/1/6/1/4/2/3

Hans Pedersen Linnet, født 10/8 1953 Højer.

3/4/5/1/6/1/4/2/4

Helge Linnet, født 31/5 1956 Højer.

3/4/5/1/6/1/4/2/5

Erik Linnet, født 31/1 1962 Emmerlev.

3/4/5/1/6/1/4/3

Anton Pedersen Linnet, født 21/11 1930 Kærgaard, Emmerlev sogn, gårdejer. Gift 1/5 1954 Højer **Ludia Krag**, født 28/1 1934 Tønder, børnehavemedhjælper, senere telefonist (d.a. gårdejer Friederich Sønnichsen, Marie Hedegaard). Bopæl Kærgaard, Højer.

5 børn.

3/4/5/1/6/1/4/3/1

Fredt Krag Linnet, født 19/7 1955.

3/4/5/1/6/1/4/3/2

Cathrine Marie Linnet, født 23/8 1957.

3/4/5/1/6/1/4/3/3

Andreas Pedersen Linnet, født 7/4 1961.

3/4/5/1/6/1/4/3/4

Gert Krag Linnet, født 28/8 1963.

3/4/5/1/6/1/4/3/5

Ole Pedersen Linnet, født 27/6 1971.

3/4/5/1/6/1/5

Karen Linnet, født 5/9 1903 Kærgaard, Emmerlev sogn, død 14/5 1960 Tønder Sygehus. Gift 28/10 1931 Emmerlev **Carl Ludvig Brodersen**, 12/3 1901 Hjerpsted sogn, død ?, mejerist, senere bagermester og billedskærer (s.a. bager Peter Ludvig Brodersen, Madsine Hansen).

1 barn.

3/4/5/1/6/1/5/1

Peter Ludvig Brodersen, født 8/2 1933 Hjerpsted, arkitekt. Bopæl Klampenborg. Ugift.

3/4/5/1/6/2

Peter Anton Petersen Linnet, født 25/9 1865 Møgeltønder, død 3/12 1879 Møgeltønder.

3/4/5/1/6/3

Hans Reggelsen Linnet, født 23/2 1868 Møgeltønder, død 3/12 1883 Møgeltønder.

3/4/5/1/6/4

Anton Petersen Linnet, født 21/8 1870 Møgeltønder, død 1/5 1948 Tønder, begr. Møgeltønder, købmand, senere gårdejer. Gift 1.g. 27/10 1895 Møgeltønder **Cornelie Petrine Linnet**, født 9/4 1877 Møgeltønder, død 1/6 1900 Møgeltønder. Gift 2.g. 2/10 1902 Møgeltønder **Constance Marie Boysen**, født 13/1 1871 Møgeltønder, død 8/3 1953 Hjordkær.

3 børn i 1. ægteskab. se 55/3/4/5/1/4/8.

5 børn i 2. ægteskab.

3/4/5/1/6/4/1

Ingeborg Marie Cornelie Linnet, født 29/6 1896 Møgeltønder, død 27/9 1896 Møgeltønder.

3/4/5/1/6/4/2

Ingeborg Marie Cornelie Linnet, født 31/1 1898 Møgeltønder, død 15/5 1989 Tønder, formand for Lottekorpsset i Møgeltønder. Gift 15/3 1921 Møgeltønder **Andreas Petersen Linnet**, født 14/4 1897 Møgeltønder, død 184 1985 Møgeltønder, gårdejer, koginspektør.

? børn. Se 55/3/4/5/1/2/5/1

3/4/5/1/6/4/3

Cornelius Pedersen Linnet, født 17/11 1899 Møgeltønder, død 12/6

1973 Aarslev, Hjordkær sogn, gårdejer. Gift 9/6 1922 Møgeltønder **Theodora Louise Andresen**, født 25/3 1903 Møgeltønder, død 23/6 1989 Hjordkær (d.a. gårdejer Jens Peter Andersen, Line Perrod).
1 barn.

3/4/5/1/6/4/3/1

Anton Pedersen Linnet, født 25/12 1922 Tønder Landsogn, død ?.
Gift 29/10 1953 Gladsaxe **Jytte Gellert**, født 24/6 1924 Vanløse
(d.a. lærer Hans Gellert, Martha Christensen). Bopæl
Smørumnedre, Måløv.

1 barn.

3/4/5/1/6/4/3/1/1

Hans Linnet, født 3/10 1955 Søborg.

3/4/5/1/6/4/4

Johan Vilhelm Boysen Linnet, født 26/6 1903 Emmerlykke,
Møgeltønder, død ? Løgumgårde, gårdejer, senere drevet handel med
korn og foderstoffer. Gift 1/11 1931 Hellevad **Johanne Petersen**, født
25/8 1902 Hellevad, død 14/2 1963 Løgumgaard, Nr. Løgum sogn
(d.a. skræddermester Jens Peter Petersen, Hanne Christiansen).

3 børn.

3/4/5/1/6/4/4/1

Hanne Marie Boysen Linnet, født 23/6 1932 Nr. Løgum. Gift
Jens Petersen, født ?, eksportchef. Bopæl Rebæk, Kolding.

2 børn.

3/4/5/1/6/4/4/1/1

Jane Linnet Petersen. Gift 7/5 1994 **Henrik Raaschou**.

3/4/5/1/6/4/4/1/2

Jes Linnet Petersen.

3/4/5/1/6/4/4/2

Marie Boysen Linnet, født 19/6 1935 Nr. Løgum, kontorassistent.
Gift 5/11 1957 Nr. Løgum **Tage Beyer**, født 28/7 1935 Nr. Løgum,
gårdejer (s.a. gårdejer Nis Beyer, Valborg Johanne Sørensen).
Bopæl Vester Terp, Løgumkloster.

2 børn.

3/4/5/1/6/4/4/2/1

Ester Linnet Beyer, født 18/3 1958 Uge. Gift **Børge**.

2 børn. Nærmere oplysninger mangler.

3/4/5/1/6/4/4/2/2

Per Linnet Beyer, født 10/5 1960 Uge. Gift **Rosa**. Ægteskabet
opløst.

3/4/5/1/6/4/4/3

Karen Margrethe Boysen Linnet, født 16/9 1937 Nr. Løgum,
defektrice, senere laborant. Gift 30/12 1962 Nr. Løgum **Hans
Erichsen**, født 26/10 1936 Løgumkloster, økonomichef (s.a. køb-
mand Lorenz Erichsen, Kathrine Nissen). Bopæl Farum.

2 børn.

3/4/5/1/6/4/4/3/1

Lars Linnet Erichsen, født 23/9 1964 Tårnby.

3/4/5/1/6/4/4/3/2

Hanne Kathrine Erichsen, født 19/4 1967 Tårnby.

3/4/5/1/6/4/5

Cornelie Petrine Linnet, født 6/10 1904 Emmerlykke, Møgeltønder, død 8/11 1979 Løgumkloster. Gift 9/7 1923 Møgeltønder **Niels Juel Billum**, født 24/8 1896 Frederiksberg, død 7/7 1972 Løgumkloster, overlærer, journalist (s.a. skolebestyrer Laurits Nielsen, Katinka Olsen).

2 børn.

3/4/5/1/6/4/5/1

Inge Marie Juel Billum, født 6/9 1924 Flensborg, husholdningslærerinde. Gift 28/12 1957 Aabenraa Rådhus **Flemming Madsen**, født 13/12 1919 Vejlbj ved Middelfart, død 31/10 1978 Sønderborg, ekspedient, senere politibetjent (s.a. maskinmester Carl Henrik Emil Madsen, Anne Marie Jeppesen). Bopæl Kruså.

1 barn.

3/4/5/1/6/4/5/1/1

Lis Juel Madsen, født 23/5 1960 Kruså. Gift **Uwe Gerlach**, født ?. Bopæl Tyskland.

1 barn.

3/4/5/1/6/4/5/1/1/1

Morten Gerlach, født 5/2 1987.

3/4/5/1/6/4/5/2

Karen Margrethe Juel Billum, født 5/12 1925 Flensborg, børnehavelærerinde. Gift 1/4 1950 Skovshoved **Kaj Brinkø**, født 9/12 1924 Aabenraa, major (navneforandring 1958) (s.a. kreditforeningsdirektør Aage Brink Jensen, Hulda Sofie Rasmussen). Bopæl Kliplev.

2 børn.

3/4/5/1/6/4/5/2/1

Susanne Brinkø, født 2/1 1952 Kbhvn., lærer. Gift 3/8 1985 Lyngby Rådhus **Karsten Simonsen**, født 5/5 1949, lærer. Bopæl Kbhvn. NV.

2 børn.

3/4/5/1/6/4/5/2/2

Johannes Brinkø, født 14/11 1953 Aabenraa, bankassistent. Gift 28/4 1984 **Hanne Madsen**, født 10/3 1953 (d.a. Birgit og Bent Madsen). Bopæl Kbhvn. Ø.

2 børn.

3/4/5/1/6/4/5/2/2/1

Rikke Brinkø.

3/4/5/1/6/4/5/2/2/2

Anne Brinkø.

3/4/5/1/6/4/6

Cathrine Marie Linnet, født 7/9 1906 Møgeltønder, død 1984 Sønderborg, smørrebrødsjomfru. Gift 4/5 1932 Gråsten **Hans Harald Jürgensen Stehr**, født 26/1 1902 Flensborg, død 27/2 1960 Gråsten, gårdejer (s.a. biografejer Johan Stehr, Mimi Jørgensen).

2 børn.

3/4/5/1/6/4/6/1

Marie Stehr, født 21/6 1933 Burkal, kontorfuldmægtig. Gift 1993 i sygeseng på Odense Universitetshospital **Jørgen Thomsen**, født ?, død 11/2 1994.

1 barn.

3/4/5/1/6/4/6/1/1

Hans Harald Stehr, født 26/1 1965 Sønderborg.

3/4/5/1/6/4/6/2

Helga Stehr, født 13/4 1939 Burkal, lærer. Gift 25/11 1961 Adsbøl **Aage Møller Jørgensen**, født 8/5 1940 Vesterbro sogn, Kbhvn., elektriker (s.a. arbejdsmand Valdemar Emil Jørgensen, Anna Davidson). Bopæl Albertslund.

2 børn.

3/4/5/1/6/4/6/2/1

Anette Stehr Jørgensen, født 8/6 1962 Gråsten. Gift **Henning Biel**, født ?.

1 barn.

3/4/5/1/6/4/6/2/1/1

Sarah Biel, født 24/3 1986.

3/4/5/1/6/4/6/2/2

Lone Møller Jørgensen, født 16/10 1965 Glostrup **Peter Olsen**, født ?.

1 barn.

3/4/5/1/6/4/6/2/2/1

Sofie Emilie Leth Jørgensen, født ?

3/4/5/1/6/4/7

Antonette Linnet, født 21/5 1908 Aarslev, Hjordkær sogn, død ?, telefonist. Gift 9/4 1942 Tønder Rådhus **Jens Nygaard Bertelsen**, født 27/8 1907 Nr. Omme, død 29/4 1986 Løgumkloster, hotelejer og brandinspektør (s.a. hotelejer Bertel Bertelsen, Karen Kirstine Jørgensen).

2 børn.

3/4/5/1/6/4/7/1

Karen Marie Nygaard Bertelsen, født 29/1 1944 Løgumkloster, lærer. Gift 14/11 1964 Løgumkloster **Orla Johannes Udby**, født 27/1 1945, konsulent (s.a. frugtgrosserer Jørgen Udby, Elisabeth Pedersen). Bopæl Tim.

2 børn.

3/4/5/1/6/4/7/1/1

Jens Udby, født 14/12 1965 Tønder. Gift **Mette**, født ?. Ægteskabet opløst.

1 barn.

3/4/5/1/6/4/7/1/1/1

Majken Udby, født 1989.

3/4/5/1/6/4/7/1/2

Henrik Udby, født 22/8 1969 Ringkøbing. Gift 3/6 1995

Karin.

3/4/5/1/6/4/8

Anton Pedersen Linnæ, født 28/2 1911 Møgeltønder, død 3/5 1988 Gråsten, kontorassistent, senere politibetjent. Gift 29/11 1937 Emmerlev **Jenny Karoline Christine Christensen**, født 29/8 1914 Sdr. Sejerslev, Emmerlev sogn, død 28/2 1988 Gråsten, ekspeditrice (d.a. bagermester Carl Christensen, Helene Christensen).

3 børn.

3/4/5/1/6/4/8/1

Helen Marie Linnæ, født 15/9 1939 Broager, tandtekniker. Gift 30/12 1961 Gråsten **Hans Jørgen Lausten**, født 21/6 1938 Gråsten, lærer (s.a. Niels Ernst Lausten, Sofie Dihlefsen). Bopæl Esbjerg.

2 børn.

3/4/5/1/6/4/8/1/1

Tine Lausten, født 20/4 1965 Vor Frelsers sogn, Esbjerg.

3/4/5/1/6/4/8/1/2

Jørgen Lausten, født 20/8 1966 Vor Frelsers sogn, Esbjerg.

3/4/5/1/6/4/8/2

Inge Pedersen Linnæ, født 23/11 1942 Sønderborg, lærer, skolebibliotekar. Gift 1.g. 7/3 1965 på det Kgl. Danske generalkonsulat i Bremerhaven **Egon Fedders**, født 19/5 1937 Mølmark, Broager sogn, bager, hovmester (s.a. chauffør Karl Fedders, Marie Clausen). Ægteskabet opløst. Bopæl Nr. Nebel.

2 børn i 1. ægteskab.

3/4/5/1/6/4/8/2/1

Marianne Linnæ Fedders, født 26/7 1965 Sønderborg.

3/4/5/1/6/4/8/2/2

Christian Linnæ Fedders, født 6/4 1968 Vor Frelsers sogn, Esbjerg.

3/4/5/1/6/4/8/3

Anton Pedersen Linnæ, født 25/7 1947 Sønderborg, lærer. Gift 15/7 1972 Rinkenæs **Judith Elsabe Lynggaard**, født 4/1 1951 Rinkenæs, konsulent (d.a. kørelærer Jacob Lynggaard, Käthe Frank). Ægteskabet opløst. Gift 2/7 1977 **Anne Vittrup Graversen**, født 28/6 1954 Nøddebo, lærer. Bopæl Sønderborg.

0 børn i 1. ægteskab.

3 børn i 2. ægteskab. se 17/7/1/1/1/5/1/1/2.

3/4/5/1/6/5

Hans Pedersen Linnæ, født 1864 ?, død ca. 1880 ?

3/4/5/1/6/6

Peter Pedersen Linnet, født ca. 1866, død ca. 1882.

3/4/5/1/7

Carl Petersen Linnet, født 13/11 1842 Møgeltønder, død 1/6 1889 Møgeltønder, slagter. Gift **Martha Maria Olsen**, født 13/3 1862 Kalundborg, død 24/9 1899 Kbhvn.

2 børn.

3/4/5/1/7/1

Karen Linnet, født 3/10 1887 Møgeltønder, død 31/12 1887 Møgeltønder.

3/4/5/1/7/2

Peter Petersen Linnet, født 9/2 1889 Møgeltønder, død 21/4 1891 Møgeltønder.

3/4/5/2

Hans Petersen Linnet, født 26/3 1805 Møgeltønder, død 22/2 1806 Møgeltønder.

3/4/5/3

Jørgen Hansen Linnet, født 8/11 1806 Møgeltønder, død 30/5 1808 Møgeltønder.

3/4/5/4

Christian Mathiesen Linnet, født 10/6 1808 Møgeltønder, død 11/5 1874 Møgeltønder, gårdmand. Gift 1.g. 23/5 1828 Møgeltønder **Anne Erichsen**, født 1803 Møgeltønder, død 4/6 1850 Møgeltønder. Gift 2.g. 31/1 1854 Møgeltønder **Ane Marie Petersen**, født 28/3 1831 Lundager ?, død ?. Bopæl Emmerløcke.

18 børn.

3/4/5/4/1

Karen Linnet, født 31/8 1829 Møgeltønder, død ?. Gift 1.g. 30/1 1880 ? Møgeltønder enkemand **Mathias Nielsen**, født 27/2 1812 ? Højer, død ?, kådner. Gift 2.g. 5/2 1892 Møgeltønder enkemand **Christian Nielsen Lind**, født 29/1 1826 Brede, død ?, gårdejer.

? børn.

3/4/5/4/2

Andreas Petersen Linnet, født 21/11 1830 Møgeltønder, død 29/12 1832 Møgeltønder.

3/4/5/4/3

Frederik Petersen Linnet, født 17/2 1832 Møgeltønder, død 4/1 1833 Møgeltønder.

3/4/5/4/4

Andreas Petersen Linnet, født 12/12 1833 Møgeltønder, død ?. Gift 20/6 1865 Møgeltønder **Bothilde Iversen**, født 1831 S. Løgum, død ?

3/4/5/4/5

Friedrich Petersen Linnet, født 9/8 1835 Møgeltønder, død 1870, begr. i ukendt grav i Chewton cementery. Emigrerede til Australien oktober 1860. Gift 1865 **Lena Holdensen**, født 1834, død 22/7 1901, begr. Poowong 1 barn.

3/4/5/4/5/1

Anton Antoni Linnet, født 1868, død 1954. Gift 24/6 1903 **Annie Glasgow**, født 1878, død ?.

5 børn.

3/4/5/4/5/1/1

Dorrie Linnet, født 1904.

3/4/5/4/5/1/2

Eric Linnet, født 1907, død 11/11 1922.

3/4/5/4/5/1/3

Alan Linnet, født 1910.

3/4/5/4/5/1/4

Essie Linnet, født 1912. Gift med **Finnegan**

3/4/5/4/5/2/5

Keith Linnet, født 1915.

4 børn.

3/4/5/4/5/2/5/1

Ken Linnet, bopæl Melbourne, Victoria, Australien.

3/4/5/4/5/2/5/2

Ian Linnet.

3/4/5/4/5/2/5/3

Doug Linnet.

3/4/5/4/5/2/5/4

Robyn Linnet. Gift med **Girdwood**.

3/4/5/4/6

Christiane Linnet, født 19/2 1838 Møgeltønder, død ?. Gift 16/10 1861 Møgeltønder **Poul Hansen Grangaard Andersen**, født 20/8 1835 Tønder, død ?, handlende i Tønder.

3/4/5/4/7

Maria Piane Linnet, født 10/3 1840 Møgeltønder, konfirm.

3/4/5/4/8

Heinrich Andresen Linnet, født 24/2 1842 Møgeltønder, død 21/12 1925, begr. Balranald cemetery. Gift 1.g. 11/2 1864 Lutheran church in Chewton **Margaret McKay**, født ?, død 18/12 1909, begr. Balranald cemetery. Gift 2.g. 1919 ?. Emigrerede til Australien oktober 1860.

12 børn.

3/4/5/4/8/1

Christian Mathiesen Linnet, født 1865, død 1943, begr. Merredin, Western Australien. Ugift.

3/4/5/4/8/2

Anne Margaret Linnet, født 1867, død 4/9 1937. Gift **Henry Christian Theodore Eggeling**, født 8/7 1869, død 11/6 1930.

3/4/5/4/8/3

Helena Maria Matilda Linnet, født 1869, død 19/3 1917. Gift **Hugh Murdoch**, født ?, død ?.

3/4/5/4/8/4

James Henry Linnet, født 30/1 1871, død 30/10 1871.

3/4/5/4/8/5

James Frederick Linnet, født 1872, død 12/11 1947. Gift **Elizabeth Burrell**, født ?, død ?.

3/4/5/4/8/6

Henry Anderson Linnet, født 1875, død 27/1 1875.

3/4/5/4/8/7

Henry Anderson Linnet, født 1877, død ?. Gift ?/5 1900 **Margaret Mcleod**, født 20/3 1881, død 3/11 1967.

3/4/5/4/8/8

William John Linnet, født 20/12 1879, død 4/1 1880.

3/4/5/4/8/9

Florence Margaret Linnet, født 18/10 1880, død 9/9 1943, begr. Merredin, Western Australien. Gift 3/1 1901 **Sydney Jesson**, født ?, død ?.

1 barn.

3/4/5/4/8/9/1

Beryl Jesson. Gift **James Kidd**.

6 børn. Nærmere oplysninger mangler.

3/4/5/4/8/10

Frederick George Linnet, født 1883.

3/4/5/4/8/11

John Arthur Linnet, født 1886, død 17/9 1935. Gift **Clarice Spinks**, født ?.

3/4/5/4/8/12

Gladys M. Linnet, født 1889, død ?. Gift 1912 **Hurtle Carter**, født ?.

3/4/5/4/9

Christian Mathiesen Linnet, født 24/12 1843 Møgeltønder, død 21/11 1905, begr. Hay, New South Wales, Australien, gartner. Ugift. Han forlod Danmark først i 1854.

3/4/5/4/10

Anton Petersen Linnet, født 16/12 1846 Møgeltønder, død 25/3 1867 Møgeltønder.

3/4/5/4/11

Ane Linnet, født 5/11 1854 Møgeltønder.

3/4/5/4/12

Christian Peter Hansen Linnet, født 3/11 1856 Møgeltønder, druknet 26/8 1860 Møgeltønder.

3/4/5/4/13

Martin Petersen Linnet, født 9/2 1859 Møgeltønder, død ?, gårdmand. Gift 14/5 1881 Møgeltønder **Ellen Marie Petersen**, født 7/11 1853 Gallehuus, Møgeltønder, død ? (d.a. husmand Peter Petersen, Lene Schack). Bopæl Gallehus.

4 børn.

3/4/5/4/13/1

Anne Marie Linnet, født 1/10 1882 Møgeltønder.

3/4/5/4/13/2

Peter Petersen Linnet, født 15/6 1885 Møgeltønder, død ?, landmand. Gift 4/11 1910 Møgeltønder **Dorothea Anne Marie Simonsen**, født 9/5 1891 Allerup, Toftlund sogn, død ?. Bopæl Gallehus.

3 børn.

3/4/5/4/13/2/1

Martin Linnet, født 2/10 1911 Møgeltønder, død ?, gårdejer. Gift 1/8 1937 Møgeltønder **Meta Marie Hansen**, født 20/11 1912 ? Toghale Mark, Møgeltønder, død ? (d.a. Søren Nielsen Hansen, Anne Marie Hansen).

4 børn.

3/4/5/4/13/2/1/1

Dødfødt dreng, født 20/1 1939 Gallehus, Møgeltønder.

3/4/5/4/13/2/1/2

Peter Hansen Linnet, født 26/11 1939 Gallehus, Møgeltønder.

3/4/5/4/13/2/1/3

Søren Hansen Linnet, født 4/1 1941 Gallehus, Møgeltønder.

3/4/5/4/13/2/1/4

Anna Dorothea Linnet, født 21/8 1945 Gallehus, Møgeltønder.

3/4/5/4/13/2/2

Kjestine Marie Linnet, født 19/4 1913 Møgeltønder, død ?. Gift 30/3 1944 Møgeltønder **Marius Peter Hansen**, født 2/2 1914 Møgeltønder, død ? (s.a. landmand Johann Thomas Heinrich Hansen, Lovise Marie Ebette).

1 barn født før ægteskab.

1 ? barn.

3/4/5/4/13/2/2/1

Gustav Linnet, født 25/11 1939 Gallehus, Møgeltønder.

3/4/5/4/13/2/2/2

Dorthe Hansen, født 27/7 1946 Tønder, døbt Møgeltønder.

3/4/5/4/13/2/3

Nis Linnet, født 12/5 1914 Møgeltønder.

3/4/5/4/13/3

Christian Mathiesen Linnet, født 22/12 1887 Møgeltønder.

3/4/5/4/13/4

Hans Linnet, født 30/3 1892 Møgeltønder, død ?, landmand. Gift 21/3 1922 Møgeltønder **Margrethe Hansen**, født 11/5 1895 Tvedmark, Tønder, død ? (d.a. banevogter Hans Andresen Hansen, Bodil Kirstine Andersen).

3 børn.

3/4/5/4/13/4/1

Bodil Marie Linnet, født 14/1 1923 Gallehus, Møgeltønder.

3/4/5/4/13/4/2

Martin Hansen Linnet, født 14/1 1923 Gallehus, Møgeltønder.

3/4/5/4/13/4/2

Dagney Linnet, født 18/2 1933 Gallehus, Møgeltønder.

3/4/5/4/14

Christiane Petrea Hansine Linnet, født 18/1 1862 Møgeltønder.

3/4/5/4/15

Christian Peter Hansen Linnet, født 2/1 1864 Møgeltønder.

3/4/5/4/16

Marie Mathilde Christine Linnet, født 2/10 1865 Møgeltønder, død 27/3 1867 Møgeltønder af halssygdom, 1? år.

3/4/5/4/17

Marie Christine Malhilde Antonette Linnet, født 8/8 1867 Møgeltønder, død 7/10 1867 Møgeltønder af krampe, 2 mdr.

3/4/5/4/18

Agnes Linnet, født 22/4 1870 Møgeltønder.

3/4/5/5

Anna Linnet, født 2/6 1810 Møgeltønder, død 28/3 1813 Møgeltønder.

3/4/5/6

Hans Petersen Linnet, født 14/8 1813 Møgeltønder, død 19/11 1813 Møgeltønder.

3/4/11/1 (side 1075)

Maren Jesdatter, født 7/10 1812 Nordby, død 15/3 1886 Nordby, spinderske. Gift 7/1 1842 Nordby **Morten Lauridsen Svendsen**, født 16/12 1815 Nordby, totalt forlist 1865, matros (s.a. Laust Svendsen, Anne Jensdatter). 2 børn.

3/4/11/1/1 (side 1075)

Laurids Svendsen, født 7/10 1847 Nordby, død 27/6 1923 Nordby, snedker. Gift 7/11 1873 Nordby **Anne Cecilie Jessen**, født 4/11 1849 Nordby, død 6/1 1897 Nordby (d.a. Jes Mathiasen Jessen, Sidsel Hansdatter). 8 børn. se Nordby Sognekirke (Villy Nielsen).

3/4/11/3/1/1 (side 1077)

Maren Kathrine Gundersen, født 3/5 1877 Nordby, død 27/5 1964 Nordby, havde fransk vask og strygning. Gift 8/10 1896 ? Kbhvn. **Christian Guldbrand Martini**, født 14/7 1876 Kbhvn., død ?, bager (s.a. Jens A. Chr. J. Martini, Mathilde Klevin, Nordby). Ægteskabet opløst.

3/4/11/3/1/2 (side 1077)

Maren Gundersen, født 1/10 1879 Nordby, død ? Esbjerg. Gift 12/4 1904 Nordby **Peder Christian Lauridsen**, født 24/11 1879 Nordby, død ? Esbjerg, skibsbygger (d.a. ugift Petra Lauridsen). 3 ? børn.

3/4/11/3/1/2/1

Andreas Christian Lauridsen, født 13/2 1905 Vor Frelsers sogn, Esbjerg, død ? Esbjerg, skibstømrer. Gift 28/6 1931 Vor Frelsers sogn, Esbjerg **Poula Alfrida Kuke**, født 19/12 1906 Kolding, død ? Esbjerg, husassistent (d.a. slagter Paul Richard Kuke, Frida Sørine Sørensen). 1 ? barn.

3/4/11/3/1/2/1/1

Gunnar Christian Lauridsen, født 24/10 1934 Zions sogn,

Esbjerg.

3/4/11/3/1/2/2

Peter Gunnar Lauridsen, født 16/12 1907 Vor Frelsers sogn, Esbjerg, død ? Esbjerg, skibstømrer. Gift 28/9 1934 Esbjerg Rådhus **Elise Marie Kuke**, født 25/9 1911 Skive, døbt i Jerne Kirke, død ? (d.a. slagter Poul Richard Kuke, Frida Sørine Sørensen).
? børn.

3/4/11/3/1/2/2/1

Poul Viggo Lauridsen, født 2/7 1935 Guldager.

3/4/11/3/1/2/3

Eigil Viggo Lauridsen, født 12/5 1911 Vor Frelsers sogn, Esbjerg, død ? Esbjerg, skibstømmersvend. Gift 9/10 1937 borgerligt i Gilleleje
Edith Freer, født 15/2 1918, død ?
1 ? barn.

3/4/11/3/1/2/3/1

Gitte Breer Lauridsen, født 8/10 1950 Vor Frelsers sogn, Esbjerg.

3/4/11/3/3/1/1/1 (side 1078)

Gunnar Enné, født 2/1 1934 Kbhvn., advokat. Gift 2/1 1960 Kbhvn. **Hanne Pernille Jacobi**, født 22/9 1934 Hellerup (d.a. sagfører Hugo Adam Jacobi, Annette Amalie Jarmer). Ægteskabet opløst. Gift 2.g. **Ulla Hagedorn**, født ?, tale-høre-pædagog. Bopæl Nordby, Fanø.

3/4/11/3/3/1/2/1

Grete Enné, født 11/5 1939 Viborg, korrespondent. Gift 17/11 1962 Horsens Klosterkirke **Hans-Jørgen Hjort**, født 10/1 1937 Skagen, direktør, cand. merc. (s.a. bundgarnsfisker Eskild Martin Hjort, Else Kathrine Skovmand Paulsen). Bopæl Vejle.
3 børn.

3/4/11/3/3/1/2/1/1

Lisbet Hjort, født 19/6 1965 Diakonissestiftelsen, Frederiksberg, cand. jur., personalekonsulent. Gift 3/7 1993 Mølholm Kirke, Vejle **Torsten Buhl**, født 9/1 1959 Betlehem sogn, Kbhvn., redaktør (s.a. Jens Buhl, Else Schmidt). Ægteskabet opløst 1998. Bopæl Birkerød.
1 barn.

3/4/11/3/3/1/2/1/1/1

Ida Marie Buhl, født 26/12 1995 Frederiksberg Hospital.

3/4/11/3/3/1/2/1/2

Mette Lene Hjort, født 6/1 1968 Glostrup, cand. scient., miljømedarbejder. Gift 20/6 1998 Oksby Kirke **Jesper Hansen**, født 21/9 1967 Esbjerg, cand. scient, naturvejleder (s.a. Kaj Hansen, Betty Hansen). Bopæl Brønderslev.
2 børn.

3/4/11/3/3/1/2/1/2/1

Xenia Hjort Hansen, født 31/12 1997 Skejby Sygehus,



Annelise Enné, Grete Enné og Erik Enné

Århus.

3/4/11/3/3/1/2/1/2/2

Lærke Hjort Hansen, født 29/4 1999 Skejby Sygehus, Århus.

3/4/11/3/3/1/2/1/3

Thomas Enné Hjort, født 12/11 1972 Hørsholm, cand. polyt., udviklingsingeniør. Gift 2/3 2002 Hornstrup Kirke **Betina Maiken Vestergaard**, født 16/1 1974 Randers, cand. merc., aud. business controller (d.a. Niels Agner Vestergaard, Gerda Etly Pedersen). Bopæl Hornstrup Mølleby.

2 børn.

3/4/11/3/3/1/2/1/3/1

Constance Hjort, født 24/9 2002 Vejle Sygehus.

3/4/11/3/3/1/2/1/3/2

Therese Hjort, født 3/5 2004 Horsens Sygehus, døbt Hornstrup Kirke.

3/4/11/3/3/1/2/2

Annelise Enné, født 27/2 1943 Viborg, cand. jur., advokat. Gift 15/1 1966 Horsens **Palle Vestergaard Jensen**, født 4/7 1942 Mejlbj, Brorstrup sogn, statsaut. revisor (s.a. Poul Marius Jensen, Ella Vestergaard). Ægteskabet opløst 1995. Bopæl Risskov, Århus.

2 børn.

3/4/11/3/3/1/2/2/1

Henrik Enné Vestergaard Jensen, født 26/7 1966 Århus, cand. polyt., direktør. Gift 19/5 1996 Lyngby, Kbhvn. **Helle Lykkegaard**, født 18/10 1966 Århus, designer (d.a. Jens Hollerup Lykkegaard, Liss Elinor Therkildsen). Bopæl Holte.

2 børn.

3/4/11/3/3/1/2/2/1/1

Emilie Enné Lykkegaard, født 1/2 1996 Lyngby, Kbhvn.

3/4/11/3/3/1/2/2/1/2

Ulrik Enné Lykkegaard, født 16/9 2001 Holte.

3/4/11/3/3/1/2/2/2

Lone Enné Vestergaard Jensen, født 12/9 1973 Århus, sekretær, stud. negot. Gift 24/3 2000 Vejlbj, Århus **Søren Brøgger**, født 4/10 1971 Århus, portør (s.a. Svend Aage Nielsen, Kirsten Moen Brøgger). Bopæl Skødstrup, Århus.

3 børn.

3/4/11/3/3/1/2/2/2/1

Marcus Enné Brøgger, født 29/7 2000 Skejby Sygehus, døbt Vejlbj Kirke.

3/4/11/3/3/1/2/2/2/2

William Enné Brøgger, født 5/1 2002 Skejby Sygehus, døbt Vejlbj Kirke.

3/4/11/3/3/1/2/2/2/3

Julie Enné Brøgger, født 16/12 2003 Skejby Sygehus, døbt Skjødstrup Kirke.

3/4/11/3/3/1/2/3

Erik Enné, født 27/8 1945 Horsens, ingeniør, miljøchef. Gift 9/8 1975 Nustrup **Bente Simonsen**, født 3/4 1945 Nustrup, bankfuldmægtig (d.a. vognmand Martin Simonsen, Anna Larsen). Bopæl Nustrup, Vojens.

1 barn adopteret.

1 barn.

3/4/11/3/3/1/2/3/1

Brian Simonsen Enné, født 24/4 1969 Gram, afdelingsleder. Gift 17/10 1998 Ebeltoft Gl. Rådhus **Ellen Marie Hansen**, født 20/8 1972 Gram, ansat ved Vojens kommune (d.a. Hans Jørgen Hansen, Asta Marie Trysøe). Bopæl Nustrup, Vojens.

3/4/11/3/3/1/2/3/2

Anne Margrethe Enné, født 14/9 1979 Haderslev, stud polit. Samboende med **Per Adamsen**, født 11/12 1974 Kolding, cand. polyt. (s.a. Poul Erik Adamsen, Grethe Bruun Rønne). Bopæl Aalborg.

3/4/11/3/3/1/3 (side 1079)

Bodil Enné født 16/9 1908 Struer, død 15/11 1988 Haderslev. Gift 8/6 1929 Nordby **Niels Aage Aasted Mosbech**, født 8/3 1901 Løgstør, død 27/2 1967 Mallorca, begr. Haderslev, stiftsamtandsinspektør (s.a. Niels Peter Larsen Mosbech, Stine Aasted).

3 børn.

3/4/11/3/3/1/3/1

Inge Mosbech, født 4/6 1930 Haderslev, sygeplejerske. Gift 26/4 1957 Livorno, Italien **Marc Claude Najar**, født 26/8 1923 Cairo, Ægypten, død 3/1 2000 Barcelona, begr. 7/1 2000 Haderslev, civilingeniør, direktør. Bopæl Nantes, Frankrig.

3 børn.

3/4/11/3/3/1/3/1/1 (side 1080)

Daniela Najar, født 11/11 1958 Buenos Aires. Bopæl Nantes, Frankrig.

3/4/11/3/3/1/3/1/2

Annabella Najar, født 18/7 1960 Buenos Aires, læge. Gift 6/12 1986 Paris **Patrick Gaser**, født 31/8 1959, læge. Bopæl Nantes, Frankrig.

3 børn.

3/4/11/3/3/1/3/1/2/1

Laura Gaser, født 7/3 1988 Nantes, Frankrig.

3/4/11/3/3/1/3/1/2/2

Marc Gaser, født 6/1 1991 Nantes, Frankrig.

3/4/11/3/3/1/3/1/2/3

Pierre Gaser, født 6/9 1995 Nantes, Frankrig.

3/4/11/3/3/1/3/1/3

Claudio Mark Najar, født 29/4 1965 Barcelona, omkom 3/10 1994 Paraguay ved trafikuheld, salgskonsulent. Gift 28/2 1992 Paragua **Veronika Birkel**, født 4/6 1969 Paraguay, EDB-konsulent. Bopæl Barcelona.

1 barn.

3/4/11/3/3/1/3/1/3/1

Claudio Najar, født 22/5 1995 Paraguay.

3/4/11/3/3/1/3/2

Peter Jørgen Mosbech, født 28/5 1937 Tønder, ingeniør. Gift 28/5 1966 Ø. Brønderslev **Agnes Kristine Nielsen**, født 8/10 1937 Hollensted, Hallund kommune, sygeplejerske (d.a. Lauritz Vilhelm Nielsen, Anna Karoline Rasmine Thomsen). Bopæl Haderslev.

3/4/11/3/3/1/3/3

Bodil Mosbech, født 19/11 1940 Tønder, korrespondent, lamavler. Gift 21/10 1967 Godthåb, Grønland **Kurt Nielsen**, født 5/8 1937 Torslev, helikopterværkmester (s.a. Frederik Krogh Jensen Nielsen, Ingeborg Nielsen). Bopæl Dannaroo, Rosedale, Australien.

2 børn.

3/4/11/3/3/1/3/3/1

John Mosbech Nielsen, født 3/7 1970 Darwin, Australien, industriel designer. Gift 25/11 2000 Yering station Yarra Valley, Australien **Carla De Rango**, født 27/9 1971 Australien, grafisk designer (d.a. Joan og Jim de Rango). Bopæl Melbourne, Australien.

3/4/11/3/3/1/3/3/2

Christian Mosbech Nielsen, født 20/6 1974 Sale, Victoria, Australien, ingeniør. Bopæl Melbourne, Australien.

3/4/11/3/3/6/2 (side 1081)

Ilse Veronica Enné, født 30/3 1919 Omsk, Sibirien. Gift 7/2 1953 Kbhvn. **Svend Aage Nielsen**, født 19/12 1919 St. Heddinge, maskinedker (s.a. Carla Emilie Pedersen). Bopæl Kbhvn.

1 barn.

3/4/11/3/3/6/2/1

Steen Jes Nielsen, født 8/6 1953 Frederiksberg, Kbhvn., lærer. Gift 28/7 1979 Kbhvn.'s Rådhus **Birthe Wang**, født 5/2 1955 Søborg, børnehavepædagog (d.a. Kirsten og Henrik Jensen). Bopæl Kbhvn. 2 børn.

3/4/11/3/3/6/2/1/1

Jonas Wang, født 8/4 1979 Kbhvn., kundekonsulent. Bopæl Valby.

3/4/11/3/3/6/2/1/2

Nete Wang, født 28/8 1982 Kbhvn., togstewardesse. Bopæl Valby.

3/4/11/3/3/6/3 (side 1081)

Nicolai Alexander Enne, født 22/12 1920 Kbhvn., landinspektør. Gift 20/3 1948 Kbhvn. **Kirsten Kofoed**, født 26/8 1926 Kbhvn. Bopæl Glostrup.

1 barn.

3/4/11/3/3/6/3/1

Michael Enne, født 12/4 1949 Kbhvn., cand. mag. Bopæl Frederiksberg.

3/4/11/3/3/6/4 (side 1081)

Victor Hans Enne, født 24/6 1923 Kbhvn., revisor. Gift 1.g. 15/11 1953 Kbhvn. **Ena Greta Christiansen**, født 23/10 1931 Kbhvn., lægesekretær. Ægteskabet opløst. Gift 2.g. 12/4 1973 Kbhvn. **Jonna Fogh**, 1/6 1940 Kbhvn., områdesygeplejerske (født Grønbjerg). Ægteskabet opløst. Bopæl Kbhvn.

1 barn i 1. ægteskab.

3/4/11/3/3/6/4/1

Nynne Enne, født 27/6 1955 Kbhvn., sekretær. Gift 26/4 1975



Harriet Marie Søjborg, Johannes Thines Hansen, Peder Gustav Søjborg Toft og Alice Søjborg Hansen

Kbhvn. **John Peter Sørensen**, født 3/10 1951 Kbhvn., kok og tjener. Ægteskabet opløst. Bopæl Rødovre.

1 barn.

3/4/11/3/3/6/4/1/1

Toni Poul Enne, født 30/1 1976 Albertslund.

3/4/11/3/4/4/2 (side 1082)

Harriet Marie Søjborg, født 6/8 1911 Nordby, død 23/11 1994 Gentofte. Gift 1.g. 6/7 1929 Vor Frelzers sogn, Esbjerg **Peder Andersen Toft**, født 24/7 1904 Nordby, omkom 7/12 1929 i Biscayen ved forlis, styrmand (s.a. Christian Ehmsen Toft, Ane Nielsine Nielsen). Gift 2.g. 9/4 1933 Sct. Hans sogn, Odense **Johannes Thines Hansen**, født 10/12 1899 Vissenbjerg, død 3/6 1965 Gentofte, skibskaptajn (s.a. skræder Hans Peder Hansen, Hansine Larsen).

1 barn i 1. ægteskab.

3 børn i 2. ægteskab.

3/4/11/3/4/4/2/1

Peder Gustav Søjborg Toft, født 22/1 1930 Nordby, død 4/2 1995 Carriere, Mississippi, USA, skibsmægler. Gift 1.g. 15/4 1954 Esbjerg **Birthe Rønberg**, født 15/3 1932 Nordby, husmoder. Ægteskabet opløst. Gift 2.g. 15/9 1962 Grimsby, Ontario, Canada **Bonnie Cathrine Globe**, født 4/12 1940 Sudbury, Ontario, Canada, sygeplejerske. Bopæl Carriere, Mississippi, USA.

1 barn i 1. ægteskab. se 6/1/8/2/2/1.

3 børn i 2. ægteskab.

3/4/11/3/4/4/2/1/1 (side 1083)

Erik Hansen Toft, født 15/12 1963 Metairie, Louisiana, USA, skibsmægler. Gift 8/8 1987 Metairie, LA **Kathleen Mary Corcoran**, født 18/7 1962 Metairie, LA. Bopæl Carriere, Mississippi, USA.

1 barn adopteret (Kathleen`s).

2 børn

3/4/11/3/4/4/2/1/1/1

Justin Christopher Toft, født 17/9 1983 Metairie, LA.

3/4/11/3/4/4/2/1/1/2

Lance Michael Toft, født 2/3 1989 Metairie, LA.

3/4/11/3/4/4/2/1/1/3

Kaitlyn Victoria Toft, født 20/10 1990 Metairie, LA.

3/4/11/3/4/4/2/1/2

Christian Toft, født 27/2 1969 Metairie, LA, politidetektiv. Gift 14/7 1989 Picayune, Mississippi, USA **Tiffany Ann Cole**, født 14/7 1970 Picayune, MS, kontorassistent. Bopæl Picayune, Mississippi, USA.

1 barn.

3/4/11/3/4/4/2/1/2/1

Emily Raven Toft, født 16/10 1995 Slidell, Louisiana, USA.

3/4/11/3/4/4/2/1/3

Heidi Cathrine Toft, født 19/1 1972 Metairie, LA. Gift 1.g. 8/5 1989 Picayune, MS **Todd Kalland**, født 12/7 1979 Wisconsin, USA. Ægteskabet opløst. Gift 2.g. 15/3 1997 **Keith Laurent**. Ægteskabet opløst. Bopæl Metairie, LA, USA.

1 barn.

3/4/11/3/4/4/2/1/3/1

Michael Lóvan Starks, født 13/5 2004.

3/4/11/3/4/4/2/2 (ikke med tidligere)

Alice Hansen, født 11/6 1933 Nordby, død samme dag.

3/4/11/3/4/4/2/3 (ikke med tidligere)

Knud Hansen, født 11/6 1933 Nordby, død 28/9 1933 Sct. Josephs Hospital, Esbjerg, begr. Nordby.

3/4/11/3/4/4/2/4

Alice Søjborg Hansen, født 16/8 1935 Nordby, administrator. Gift 18/7 1964 Hillerød **Svend Poul Gade**, født 8/9 1931 Holstebro, ansat i IBM. Ægteskabet opløst. Bopæl Lyngby.

1 barn adopteret.

3/4/11/3/4/4/2/4/1

Thomas Michael Gade, født 1/3 1972 Gentofte, universitetsstuderende. Samboende med **Anja Kelvin Nielsen**, født 23/10 1971, engelsk translator (d.a. Ena og Bjarne Kelvin Nielsen, Allerød). Bopæl Odense.

1 barn.

3/4/11/3/4/4/2/4/1/1

Eira Gade, født 14/4 2004 Odense Universitetshospital, Sct. Ansgar sogn.

3/4/11/3/6/1/1 (side 1084)

Nis Nissen Reinholdt, født 3/2 1915 Lunderskov, død 13/6 1991 Herning Sygehus, dambruger. Gift 8/6 1946 Lunde, Fyn **Valborg Jørgensen**, født 23/8 1917 Lunde, væverske (d.a. gårdmand Niels Peter Jørgensen, Kirstine Augusta Weber). Bopæl Videbæk.

5 børn.

3/4/11/3/6/1/1/1

Helle Reinholdt, født 12/3 1947 Bording, arkæolog, museumsinspektør. Gift 8/8 1973 Vorgod **Søren Kaare Gottfred-Petersen**, født 13/7 1949 Sct. Knuds sogn, Odense, arkitekt, m.a.a., museumsinspektør (s.a. Gunna og Jørgen Gottfred Petersen). Bopæl Skanderborg.

2 børn.

3/4/11/3/6/1/1/1/1

Line Kirstine Gottfred-Petersen, født 10/2 1974 Århus, glaspuuster. Samboende med **Kasper Vad Jepsen**, født 8/3 1973 Århus, læge (s.a. Christian Jepsen, Inger Vad). Bopæl Brabrand.

3/4/11/3/6/1/1/1/2

Cecilie Marie Gottfred Petersen, født 11/10 1988 Århus.

3/4/11/3/6/1/1/2

Niels Steen Reinholdt, født 22/4 1949 Herning, lærer. Gift 30/7 1976 Arnborg **Birgitte Okkels**, født 9/4 1953 St. Hjøllund ved Arnborg, lærer (d.a. landmand Johannes Okkels, Bodil Kathrine Sørensen). Bopæl Hvidbjerg, Spøttrup Kommune.

3 børn.

3/4/11/3/6/1/1/2/1

Lars Thøger Reinholdt, født 23/11 1978 Hvidbjerg, landinspektør. Bopæl Aalborg.

3/4/11/3/6/1/1/2/2

Kirstine Reinholdt, født 19/2 1981 Hvidbjerg, bioanalytiker. Bopæl Århus.

3/4/11/3/6/1/1/2/3

Nis Peter Reinholdt, født 7/8 1985 Hvidbjerg, HTX-studerende, færdig år 2005. Bopæl Hvidbjerg, Spøttrup Kommune.

3/4/11/3/6/1/1/3 (side 1085)

Nis Thue Reinholdt, født 22/4 1949 Herning, elektriker. Gift 5/8 1977 Væggerskilde Kirke **Dorthe Østerholm Pedersen**, født 2/4 1951 Solsø Hede, Videbæk sogn, damefrisør (d.a. Anna og Svend Åge Pedersen). Ægteskabet opløst. Bopæl Videbæk.

1 barn adopteret fra Colombia.

3/4/11/3/6/1/1/3/1

Marcela Helene Østerholm Reinholdt, født 21/01 1988.

3/4/11/3/6/1/1/4

Tove Gunver Reinholdt, født 16/4 1954 Egtved, industriel designer. Gift 21/5 1983 Røjleskov Kirke **Thomas Kaare Gottfred-Petersen**, født 1/5 1953 Middelfart, handelsuddannet (s.a. Jørgen Gottfred Petersen, Gunna Birthe Pedersen). Ægteskabet opløst. Bopæl Middelfart.

1 barn.

3/4/11/3/6/1/1/4/1

Anders Kaare Gottfred-Petersen, født 28/9 1983 Middelfart, studerende. Bopæl Middelfart.

3/4/11/3/6/1/1/5

Nanna Merete Reinholdt, født 21/9 1963 Barde, boghandlermedhjælper. Gift 30/7 1993 Videbæk Rådhus **Peter Røjkjær**, født 10/12 1959 Spjald, murer (s.a. Sigvald Røjkjær, Tove Aagaard). Ægteskabet opløst 1996. Bopæl Ringkøbing.

2 børn.

3/4/11/3/6/1/1/5/1

Anne Sofie Aagaard Reinholdt, født 18/4 1991 Herning Sygehus.

3/4/11/3/6/1/1/5/2

Andreas Aagaard Reinholdt, født 23/6 1994 Herning Sygehus.



Inger Rasmussen og
Poul Kristian
Reinholdt

3/4/11/3/6/1/2 (side 1085)

Poul Kristian Reinholdt, født 19/6 1917 Lunderskov, død 26/12 1994 Vejle, toldinspektør. Gift 26/5 1944 Kværndrup **Inger Rasmussen**, født 29/6 1919 Stenstrup, død 3/10 2002 Vejle, boghandler (d.a. cykel-fabrikant Rasmus Henrik Rasmussen, Mathilde Johanne Christiansen). 4 børn.

3/4/11/3/6/1/2/1

Lise Reinholdt, født 12/6 1945 Grenå, arkitekt m.a.a. Gift 23/12 1982 Jægerspris **Finn Jensen**, født 4/4 1939 Kbhvn., assistent (s.a. Birgitte og Svend Åge Jensen). Ægteskabet opløst 1994. Bopæl Århus.

2 adoptivbørn.

3/4/11/3/6/1/2/1/1

Hannibal Nissen, født 15/11 1972 Østervold sogn, Kbhvn., cand. mag. i filosofi. Bopæl Vanløse.

3/4/11/3/6/1/2/1/2

Trine Eun-Ja Kim, født 1/4 1979 Korea, designer, frisør. Bopæl Amager.

3/4/11/3/6/1/2/2

Bente Reinholdt, født 26/6 1947 Grenå, sygeplejerske. Samboede med **Stig Gammelgaard Rasmussen**, født 27/3 1947 Hammel, cand. jur. (s.a. kommuneassistent Poul Gammelgaard Rasmussen, Elin Jespersen). Parforholdet ophørt. Bopæl Århus.

2 børn.

3/4/11/3/6/1/2/2/1

Jakob Gammelgaard Reinholdt, født 6/10 1973 Århus, lærer. Samboende med **Louise Timm Eriksen**, født 9/12 1975 Randers, lærer (d.a. Kirsten og Rasmus Eriksen). Bopæl Bråskov.

1 barn.

3/4/11/3/6/1/2/2/1/1

Rasmus Timm Reinholdt, født 9/3 2003 Horsens.

3/4/11/3/6/1/2/2/2

Mette Gammelgaard Reinholdt, født 6/4 1979 Århus, stud. odont. Bopæl Århus.

3/4/11/3/6/1/2/3

Inge Reinholdt, født 13/3 1950 Sct. Nicolai sogn, Vejle, børnehaveklasseleder. Gift 6/4 1974 Vejle **Svend Thorsøe**, født 7/8 1947 Hørsholm, vognmand (s.a. grosserer Erik Thorsøe, Mercedes Hjort Andersen). Bopæl Risskov.

3 børn.

3/4/11/3/6/1/2/3/1

Karoline Thorsøe, født 8/7 1974 Århus, marketingcoordinator. Bopæl Kbhvn.

3/4/11/3/6/1/2/3/2

Birgitte Shakira Thorsøe, født 27/7 1976 Århus, cand. ling. merc. comm. Gift 25/7 2005 Århus **Ronnie Møller-Hansen**, født 8/10 1978 Haderslev, konsulent (d.a. direktør Annie og Mogens Møller-Hansen). Bopæl Kbhvn.

3/4/11/3/6/1/2/3/3

Louise Matilde Thorsøe, født 14/6 1983 Århus.

3/4/11/3/6/1/2/4

Kristian Reinholdt, født 17/1 1954 Bredballe, handelsuddannet. Bopæl Vejle. Ugift.

3/4/11/3/6/1/3 (side 1086)

Bent Reinholdt, født 27/9 1918 Lunderskov, død 2/9 1975 Randers, lærer ved teknisk skole. Gift 26/7 1953 Silkeborg **Ingeborg Anana Mejlgaard**, født 19/3 1922 Fårvang, sygeplejerske (kaldet Nanna) (d.a. murer Peder Kristian Pedersen Mejlgaard, Jensine Andersen). Bopæl Randers.

2 børn.

3/4/11/5/6/1/3/1

Hanne Lena Reinholdt, født 10/1 1962 århus, mikrobiolog, EDB-konsulent. Bopæl Hellerup.

3/4/11/5/6/1/3/2

Lars Ove Reinholdt, født 9/5 1964 Århus, civilingeniør. Gift 11/2 1995 Ebeltoft gamle Rådhus **Mariann Kristensen**, født 14/2 1965 Hæstrup, regnskabsansvarlig (d.a. Hans Kristensen, Birgit Marie Andersen). Bopæl Hinnerup.

2 børn.

3/4/11/5/6/1/3/2/1

Mads Reinholdt, født 31/7 1999 Skeiby Sygehus.

3/4/11/5/6/1/3/2/2

Simon Reinholdt, født 20/9 2001 Skeiby Sygehus.

3/4/11/3/6/1/4

Per Reinholdt, født 2/6 1924 Lunderskov, død 17/10 1973 på Vancouver Island, B.C., Canada, bagermester. Gift 1948 **Kirsa Jensen**, født 13/5 1924 Tullebølle, frisør. Bopæl Victoria, Vancouver Island, Canada.

2 børn.

3/4/11/3/6/1/4/1

Peter Reinholdt, født 19/11 1952 Duncan, Canada, lærer. Gift ?
Duncan **Cari** ?, født 1958 Penticton, B.C., lærer. Bopæl Canada.
2 børn.

3/4/11/3/6/1/4/1/1

Tor Reinholdt, født 21/4 1991 Victoria.

3/4/11/3/6/1/4/1/2

Reid Reinholdt, født 25/1 1993 Victoria.

3/4/11/3/6/1/4/2

Kim Reinholdt, født 25/3 1956 Duncan, Canada, ejendomsmægler, mariner officer. Gift 22/9 2004 **Charlene Redden**, født 2/4 1967 Victoria, insurance (d.a. Chuck Redden). Bopæl Salt Spring Island, Canada.

3/4/11/3/6/2/2 (side 1086)

Mary Pultz Enné, født 4/5 1915 Bollesager, døbt Jerne, bogholder. Gift 1.g. 16/9 1939 Lemvig **Peter Jespersen**, født 7/9 1911 Gredstedbro, Jernved sogn, død 23/8 1956 Vor Frelsers sogn, Esbjerg, begr. Jerne, smedemester (s.a. smed Hans Laurids Jespersen, Kirstine Nielsine Jensen). Gift 2.g. 27/3 1969 Vor Frelsers sogn, Esbjerg **Ole Christian Berthelsen**, født 23/7 1916 Rønne, Bregnet sogn, død 31/7 2000 Treenigheds sogn, Esbjerg, begr. Jerne, salgsdirektør i G.A.S.A. (s.a. barber Kristian Henrik Berthelsen, Ane Marie Jensen). Bopæl Esbjerg.

3 børn i 1. ægteskab.

3/4/11/3/6/2/2/1 (side 1087)

Carsten Jespersen, født 18/6 1941 Jerne sogn, Esbjerg, ingeniør og direktør. Gift 16/5 1970 Jerne **Margit Olsen**, født 15/3 1947 Zions sogn, Esbjerg, isenkramekspedient (d.a. fiskeskipper Volmer Richard Olsen, Henny Elfrida Kristensen). Bopæl Esbjerg.
2 børn.

3/4/11/3/6/2/2/1/1

Helle Enné Jespersen, født 2/1 1973 Odense. Samboende med **Bjarne Bonde Madsen**, født 2/11 19?? Bopæl Esbjerg.

2 børn.

3/4/11/3/6/2/2/1/1/1

Mathilde Enné Madsen, født 12/10 2003 Vor Frelsers sogn, Esbjerg.

3/4/11/3/6/2/2/1/1/2

Klara Enné Madsen, født 12/10 2003 Vor Frelsers sogn, Esbjerg.

3/4/11/3/6/2/2/1/2

Peter Enné Jespersen, født 15/1 1976 Hillerød. Bopæl Esbjerg.

3/4/11/3/6/2/2/2

Inger Lise Jespersen, født 11/4 1945 Vor Frelsers sogn, Esbjerg, død 3/2 1946 børneafdelingen, Århus Kommunehospital, begr. Jerne.

3/4/11/3/6/2/2/3

Margrethe Jespersen, født 23/6 1947 Jerne sogn, Esbjerg, død 22/5 1979 Esbjerg, børnehavelærer. Gift 29/3 1969 Jerne **Poul Jensen**, født 17/6 1944 Vor Frelsers sogn, Esbjerg, tømrer (s.a. karetmager Kaj Jensen, Anna Viola Grabe). Bopæl Esbjerg.
2 børn.

3/4/11/3/6/2/2/3/1

Rikke Pultz Jensen, født 24/7 1971 Vor Frelsers sogn, Esbjerg.

3/4/11/3/6/2/2/3/2

Mette Pultz Jensen, født 9/1 1974 Vor Frelsers sogn, Esbjerg. Samboende med **Kimmy Bauer**, født ? Bopæl Esbjerg.

1 barn.

3/4/11/3/6/2/2/3/2/1

Nicolai Pultz Bauer, født 4/11 2003 Vor Frelsers sogn, Esbjerg.

3/4/11/3/6/2/3 (side 1087)

Edel Enné, født 9/9 1924 Jerne, kontorist. Gift 14/7 1946 Jerne **Helge Baknes**, født 24/10 1909 Viby, død 6/5 1999 Duncan B.C., Canada, farver (s.a. Arne Hansen, Helga Høyer Jensen). Bopæl Duncan B.C., Canada.

3 børn.

3/4/11/3/6/2/3/1

Birgitte Baknes, født 14/10 1948 Vor Frelsers sogn, Esbjerg, damefrisør. Samboende med **Kenneth Douglas O`keefe**, født 25/5 1948 Watson, Saskatchewan, Canada, bygmester (s.a. Gordon O`keefe, Mary Elisabeth McMahon). Bopæl Duncan B.C., Canada.
2 børn.

3/4/11/3/6/2/3/1/1

Shawn Douglas O`keefe, født 3/10 1972 Duncan, B.C., Canada, grafiker. Gift 6/9 1996 Duncan **Susan Stone**, født 26/3 1972 Duncan, B.C., Canada, sygeplejerske (d.a. Douglas Stone, Anne Miller). Bopæl Victoria B.C., Canada.

2 børn

3/4/11/3/6/2/3/1/1/1

Graeme Douglas O`keefe, født 20/8 2001 Victoria B.C., Canada.

3/4/11/3/6/2/3/1/1/2

Ian Helge Douglas O`keefe, født 24/12 2003 Victoria B.C., Canada.

3/4/11/3/6/2/3/1/2

D`Arcy Charlotte O`keefe, født 23/5 1977 Duncan, B.C., Canada, lærerinde. Gift 28/7 2001 Duncan **Sean Roy**, født 19/4 1973 Duncan, byplaner. Bopæl Campbell River B.C., Canada.

3/4/11/3/6/2/3/2

Bue Enné Baknes, født 17/4 1952 Vor Frelsers sogn, Esbjerg, møbelhandler. Samboende **Linda Feist**, født 31/10 1952 Duncan

B.C., Canada, møbelhandler (d.a. Esther og Jack Feist). Bopæl, Comox B.C., Canada.

2 børn.

3/4/11/3/6/2/3/2/1

Vrugn Miles Baknes, født 18/3 1981 Vancouver B.C., Canada.

3/4/11/3/6/2/3/2/2

Dayne Helle Baknes, født 14/2 1990 Courtney B.C., Canada.

3/4/11/3/6/2/3/3

Mark Enné Baknes, født 13/5 1961 Duncan B.C., Canada, geolog. Gift 13/4 1991 Duncan B.C., Canada **Donna Marie James**, født 28/7 1962 Duncan B.C., Canada, pædagog (d.a. Robert James, Bea Dalep). Bopæl Westholme B.C., Canada.

3 børn.

3/4/11/3/6/2/3/3/1

Chloe Marilla Baknes, født 20/10 1993 Vancouver B.C., Canada.

3/4/11/3/6/2/3/3/2

Steen Enné Baknes, født 21/2 1995 Vancouver B.C., Canada.

3/4/11/3/6/2/3/3/3

Keir Garrett Baknes, født 8/1 1997 Vancouver B.C., Canada.

3/4/11/3/6/2/4

Inge Enné, født 22/5 1932 Jerne, vuggestueleder. Gift 11/2 1956 Jerne **Hans Wilhelm Lorentzen**, født 17/6 1932 Sct. Stefans sogn, Kbhvn., buschauffør (s.a. jord-og betonarbejder Carl Vilhelm Lorentzen, Elfrida Elvira Margrete Hansen). Bopæl Esbjerg.

3 børn.

3/4/11/3/6/2/4/1 (side 1088)

Elisabeth Enne Lorentzen, født 9/8 1956 Sct. Stefan sogn, Kbhvn., sygeplejerske. Gift 10/2 1995 Esbjerg **Peter Jensen**, født 25/4 1952 Vor Frelsers sogn, Esbjerg, fabrikant (s.a. Margit og Lauritz Jensen). Bopæl Esbjerg.

1 barn.

3/4/11/3/6/2/4/1/1

Morten Enne Jensen, født 14/9 1985 Vor Frelsers sogn, Esbjerg.

3/4/11/3/6/2/4/2

Michael Enne Lorentzen, født 2/7 1959 Sct. Stefans sogn, Kbhvn., tømrer. Bopæl Esbjerg.

3/4/11/3/6/2/4/3

Anne Vibeke Enne Lorentzen, født 4/2 1964 Vor Frelsers sogn, Esbjerg, kontorassistent. Gift 17/9 1994 Vor Frelsers sogn, Esbjerg **Jørgen Bæk**, født 8/8 1964 Vor Frelsers sogn Esbjerg, direktør (s.a. Lisbeth og Asger Bæk). Bopæl Esbjerg.

3 børn.

3/4/11/3/6/2/4/3/1

Kristian Enné Bæk, født 16/3 1994 Vejle.

3/4/11/3/6/2/4/3/2

Laura Enné Bæk, født 23/8 1995 Vejle.

3/4/11/3/6/2/4/3/3

Claa Enné Bæk, født 9/6 1999 Vejle.

3/4/11/3/6/3

Edel Marie Enné, født 22/1 1889 Vor Frelsers sogn, Esbjerg, død 12/3 1970 Otterup Syge-og Plejehjem, begr. Munkebjerg sogn, Odense. Gift 7/4 1914 Kbhvn. **Hans Peder Sørensen Møller**, født 1/12 1881 Slet, Tranbjerg, død 9/12 1939 Nykøbing F., civilingeniør (s.a. gårdejer og møller Anton Marius Sørensen, Karen Marie Pedersen).

4 børn.

3/4/11/3/6/3/1

Karen Marie Enné Møller, født 10/8 1915 Nykøbing F., husmoder, død ? Gift 21/5 1940 Nykøbing F. **Poul Ryge**, født 7/5 1912 Odder, død 7/5 1988 Odense Sygehus, bisat Korsløkke Kirkegård, Odense, postforvalter (s.a. postexpedient Johan Kristian Ryge, Marie Kathrine Holm). Bopæl Odense.

2 børn.

3/4/11/3/6/3/1/1

Kirsten Ryge, født 17/2 1942 Fredericia, advokatsekretær. Gift 17/8 1974 Kbhvn. **Peter Borg**, født 9/11 1943 Kbhvn., orlogskaptajn. Bopæl Hørsholm.

3/4/11/3/6/3/1/2

Hans Christian Ryge, født 17/3 1946 Fredericia, teknisk konsulent. Bopæl Glostrup.

3/4/11/3/6/3/2

Inger Enne Møller, født 30/6 1917 Nykøbing F., børnehaveleder.

3/4/11/3/6/3/3

Jørgen Enne Sletgård, født 18/6 1920 Nykøbing F., død ?, landinspektør. Gift 1.g. 2/5 1947 Haderslev **Dana Marie Skøtt**, født 4/5 1922 Haderslev, tandlæge (d.a. partikulier Rasmus Hansen Skøtt, Anna Jensen). Ægteskabet opløst 1956. Gift 2.g. 23/7 1959 Skads **Else Jessen Hansen**, født 28/6 1935 Vor Frelsers sogn, Esbjerg, døbt Skads Kirke, overlærer (d.a. Svend Jessen Hansen, Emma Cecilie Hansen). Bopæl Esbjerg.

1 barn i 1. ægteskab.

2 børn i 2. ægteskab.

3/4/11/3/6/3/3/1

Jens Enne Sletgård, født 28/4 1948 Esbjerg, læge. Gift 11/3 1972 Gladsaxe **Else Noesgaard**, født 7/5 1945 Frederiksberg, læge. Bopæl Bagsværd.

3/4/11/3/6/3/3/2 (side 1089)

Morten Steen Sletgård, født 2/5 1960 Vor Frelsers sogn, Esbjerg, projektsælger. Gift 18/8 1993 Esbjerg **Bente Brinch Christensen**,

født 27/12 1959 Vor Frelsers sogn, Esbjerg, sygeplejerske. Bopæl Esbjerg.

2 børn. se 9/2/7/6/3/1/1.

3/4/11/3/6/3/3/2/1

Sune Brinch Sletgaard, født 29/6 1989 Esbjerg.

3/4/11/3/6/3/3/2/2

Kathrine Brinch Sletgaard, født 13/10 1993 Esbjerg.

3/4/11/3/6/3/3/3

Anne Marie Sletgård, født 10/10 1962 Esbjerg.

3/4/11/3/6/3/4

Anne Kirstine Enne Møller, født 25/3 1923 Nykøbing F., overlærer.

Gift 1956 Godthåb **Peder Egede**, født 1912 Grønland, fiskerileder.

Ægteskabet opløst 1963. Bopæl Odense.

3/4/11/3/6/4/1 (side 1089)

Edel Henrikke Eriksen Billesbølle, født 14/10 1914 Trinitatis sogn,

Fredericia, død 11/6 2001 Kolding, husmoder. Gift 12/9 1936 Trinitatis

sogn, Fredericia **Gunner Schmidt**, født 30/10 1904 Sct. Hans sogn,

Odense, død 16/10 1971 Århus, læge (s.a. postekspedient Hans Peter Schmidt, Caroline Marie Rasmussen).

5 børn. Se de 3 første bøger.

3/4/11/3/6/4/1/1

Jytte Schmidt, født 25/6 1937 Nebk, Damas, Syrien, sygeplejer-

ske. Gift 23/7 1960 Kolding **Hans Martin Jepsen**, født 11/10 1935

Vejlby, Fyn, skoleinspektør (s.a. gårdejer Johannes Marius Jepsen,

Margrethe Kristiane Petersen). Bopæl Kolding.

3 børn.

3/4/11/3/6/4/1/1/1

Birgitte Jepsen, født 28/1 1962 Kolding, speditør. Bopæl Kolding.

1 barn.

3/4/11/3/6/4/1/1/1/1

Thomas Jepsen, født 15/9 1994 Kolding.

3/4/11/3/6/4/1/1/2

Michael Jepsen, født 17/9 1964 Kolding, cand. merc. Gift 24/6

1995 Taulov Kirke **Helle Honoré**, født 6/5 1964 Taulov, kon-

sulent i SAS (d.a. Betty og Preben Honoré). Bopæl Dragør.

3 børn.

3/4/11/3/6/4/1/1/2/1

Alberte Honoré Jepsen, født 26/6 1998 Frederiksberg.

3/4/11/3/6/4/1/1/2/2

Sidse Honoré Jepsen, født 12/11 2002 Dragør.

3/4/11/3/6/4/1/1/2/3

Feline Honoré Jepsen, født 30/3 2005 Dragør.

3/4/11/3/6/4/1/1/3

Lotte Jepsen, født 30/10 1973 Kolding, konsulent, cand.jur.

Bopæl København N.

3/4/11/3/6/4/2 (side 1089)

Ove Enné Billesbølle, født 25/3 1918 Trinitatis sogn, Fredericia, død 20/4 1979 Janderup, værkfører, senere biltaksator. Gift 1.g. 19/12 1942 Fredericia **Inge Trust**, født 18/6 1922 Fredericia. Ægteskabet opløst. Bopæl Fredericia. Gift 2.g. 11/8 1965 Jejsing **Ingrid Corydon**, født 26/8 1926, død ? Kragelund.

2 børn i 1. ægteskab.

3/4/11/3/6/4/2/1

Per Billesbølle, født 25/9 1944 Fredericia, værkfører. Gift 1.g. 5/2 1966 **Hannah Vester Christensen**, født 17/8 1944 Finderup, plejerske (d.a. husmand Viggo Vester Christensen, Hedvig Würtz). Ægteskabet opløst. Gift 2.g. 23/3 1974 Varde **Elly Merethe Nielsen**, født 6/2 1947 Stjær, plejerske (d.a. arbmd. Hjalmar Nielsen, Dagmar Gudrun Olesen). Bopæl Fredericia.

2 børn i 1. ægteskab.

3/4/11/3/6/4/2/1/1

Laila Billesbølle, født 21/8 1966 Trinitatis sogn, Fredericia, død 27/5 1980 Helsingø.

3/4/11/3/6/4/2/1/2

Diana Billesbølle, født 11/1 1971 Børkop. Bopæl Haltrup, Varde.

3/4/11/3/6/4/2/2

Jan Billesbølle, født 20/7 1949 Fredericia, formand. Gift ?/2 1975 Fredericia **Birthe Blumensaat**, født 7/7 1956 Fredericia (d.a. Eva og Anker Blumensaat). Bopæl Over-Høll, Børkop.

2 børn.

3/4/11/5/6/4/2/2/1

Thune Blumensaat Billesbølle, født 27/7 1976 Fredericia, fabriksarbejder. Gift 26/7 2003 Fredericia Rådhus **Nizita Thomsen**, født 10/3 1978 Fredericia, pædagog (d.a. Irene og Keld Thomsen). Bopæl Fredericia.

1 barn.

3/4/11/5/6/4/2/2/1/1

Jorun Blumensaat Billesbølle, født 16/6 2004 Fredericia.

3/4/11/5/6/4/2/2/2

Alex Blumensaat Billesbølle, født 13/5 1979 Fredericia, flyveroverkonstabel. Gift 16/8 2003 Fredericia Rådhus **Parita Himthong**, født 26/11 1969 Thailand, massør. Bopæl Fredericia.

1 barn (Parita`s).

1 barn.

3/4/11/5/6/4/2/2/2/1

Orawan Himthong, født 10/3 1991 Thailand.

3/4/11/5/6/4/2/2/2/2

Claudia Alanya Himthong Billesbølle, født 2/1 2005 Fredericia.

3/4/11/3/6/4/3 (side 1090)

Svend Enné Billesbølle, født 1/10 1923 Fredericia, automekaniker. Gift 11/10 1946 Sct Ansgar Kirke Kbhvn. **Charlotte Margrethe Andersen**, født 15/2 1926 Løgstør, børnehaveleder (d.a. Johnan Georg Jørgen Andersen, Charlotte Nissen). Bopæl Holbæk.
5 børn.

3/4/11/3/6/4/3/1

Lisbeth Margrethe Billesbølle, født 23/12 1946 Viuf, pædagog-medhjælper. Bopæl Holbæk.

3/4/11/3/6/4/3/2 (side 1090)

Ulla Margrethe Billesbølle, født 13/7 1948 Fredericia, lærer. Gift 2. g. **Jørgen Ulstrup Madsen**, født 13/6 1948 Århus, skoleleder (s.a. Axel Juhl Madsen. Grethe Ulstrup). Ægteskabet opløst 6/8 2001. Samboende med **Jens Wesse Josephsen**, født 18/3 1944 Sions sogn, Gentofte, universitetslektor (s.a. Carl Asger Valdemar Josephsen, Ruth Elise Helene Wesse). Bopæl Jyderup.
2 børn.

3/4/11/3/6/4/3/2/1

Joanna Ulstrup Billesbølle, født 28/6 1984 Holbæk, studerende. Bopæl Holbæk.

3/4/11/3/6/4/3/2/2

Mathias Ulstrup Billesbølle, født 6/5 1986 Holbæk.

3/4/11/3/6/4/3/3 (side 1091)

Jørgen Enné Billesbølle, født 25/12 1949 Fredericia, lærer. Gift 22/7 1972 Nr. Jernløse **Marianne Jørgensen**, født 31/3 1950 Nr. Jernløse, bankfuldmægtig (d.a. Roar Jørgensen, Kathrine Hansen). Bopæl Holbæk.

1 barn.

3/4/11/3/6/4/3/3/1

Sanne Billesbølle, født 24/7 1978 Holbæk, lærer. Bopæl Kbhvn.

3/4/11/3/6/4/3/4

Annie Margrethe Billesbølle, født 30/6 1956 Roskilde, plejer. Gift 23/6 1983 Holbæk **Michael John Hansen**, født 20/1 1955 Hvidovre, lærer (s.a. Gitte og Louis Hansen). Bopæl Holbæk.

3/4/11/3/6/4/3/5

Hanne Margrethe Billesbølle, født 9/1 1959 Roskilde, plejer. Gift 7/7 1984 Holbæk **Gunnar Devik**, født 18/8 1954 Oslo, bogtrykker (s.a. Randi og ? Devik). Ægteskabet opløst. Bopæl Siggerud, Norge.

3 børn.

3/4/11/3/6/4/3/5/1

Nicolaj Billesbølle Devik, født 17/5 1985 Lørenskog, Norge.

3/4/11/3/6/4/3/5/2

Anja Billesbølle Devik, født 30/6 1987 Lørenskog, Norge.

3/4/11/3/6/4/3/5/3

Sandra Billesbølle Devik, født 6/7 1993.

3/4/11/3/6/4/4 (side 1091)

Erik Enné Billesbølle, født 1/10 1923, Fredericia, serigraf. Gift 5/11 1950 Egeskov **Gerda Nielsen Fischer**, født 8/11 1924 Vejle, død 8/4 2002 Henne, fotograf (d.a. Julie og Christian Nielsen Fischer). Bopæl Haderslev.

4 børn.

3/4/11/3/6/4/4/1

Lise Billesbølle, født 16/4 1953 Christian sogn, Fredericia, laboratorietekniker. Gift 16/2 1979 Starup **Finn Jørrald**, født 19/2 1953 Roskilde Domsogn, cand. oecon (s.a. civilingeniør Helge Ove Jørrald, Elnå Lissau Bundgaard). Bopæl Billund.

1 barn.

3/4/11/3/6/4/4/1/1

Lene Jørrald, født 25/8 1980 Århus, studerende. Bopæl Rødovre.

3/4/11/3/6/4/4/2

Lars Erik Billesbølle, født 16/4 1955 Fredericia, advokat. Gift 25/9 1976 Haderslev **Sonja Jensen**, født 29/11 1950 Haderslev, død 3/6 1983 Århus. Bopæl Hemmet.

3/4/11/3/6/4/4/3

Søren Billesbølle, født 26/11 1958 Christian sogn, Fredericia, serigraf. Gift 20/3 2001 Haderslev **Merete Skovbakke**, født 24/4 1963 Sct. Nicolai Sogn, Kolding, kontorassistent (d.a. Inge Margrethe og Per Skovbakke). Bopæl Starup, Haderslev.

1 barn.

3/4/11/3/6/4/4/3/1

Jonathan Tempo Billesbølle, født 9/12 1991 Haderslev.

3/4/11/3/6/4/4/4

Jytte Billesbølle født 1/9 1965 Haderslev, miljøkonsulent. Gift 17/11 1990 Rynkeby **Ole Flintegaard Hansen**, født 2/8 1960 Søndebro, landbrugsmedhjælper (s.a. Ruth og Poul Flintegaard Hansen). Bopæl Ullerslev.

3 børn.

3/4/11/3/6/4/4/4/1

Mie Flintegaard Hansen, født 31/5 1991 Rynkeby.

3/4/11/3/6/4/4/4/2

Eva Flintegaard Hansen, født 19/5 1993 Rynkeby.

3/4/11/3/6/4/4/4/3

Rie Flintegaard Hansen, født 1/4 1999 Munkebo.

SØSKENDERÆKKE NR. 58

FAR NR. 78/4

MOR NR. 78/4, 16435/4 og 79/4

1. **Hans Thomsen Foged.**
Født 2/10 1673 Sønderho, død 11/10 1760 Sønderho.
2. **Sønnich Thomsen Foged.**
Født 6/11 1674 Sønderho, død ?
3. **Edel Thomsdatter.**
Født 6/11 1674 Sønderho, død 25/8 1767 Sønderho.
4. **Anne Thomsdatter.**
Født 3/3 1676 Sønderho, død 12/6 1676 Sønderho.
5. **Niels Thomsen.**
Født 31/3 1677 Sønderho, død 16/7 1677 Sønderho.
6. **Niels Thomsen.**
Født 29/3 1678 Sønderho, død ?
7. **Kirsten Thomsdatter.**
Født 24/5 1679 Sønderho, død 30/3 1749 Sønderho.
8. **Helvig Thomsdatter.**
Født 25/8 1680 Sønderho, død 28/9 1680 Sønderho.
9. **Helvig Thomsdatter.**
Født 20/11 1682 Sønderho, død 25/6 1756 Sønderho.
10. **Jens Thomsen.**
Født 6/7 1686 Sønderho, død ?
11. **Niels Thomsen.**
Født 20/3 1689 Sønderho, død ?
12. **Anne Thomsdatter.**
Født 12/7 1702 Sønderho, død 24/3 1775 Sønderho.
13. **Hans Thomsen Foged.**
Født 12/5 1704 Sønderho, død 1742 Sønderho.

14. **Maren Thomsdatter.**

Født 11/3 1706 Sønderho, død 9/8 1790 Sønderho.

15. **Anne Thomsdatter.**

Født 8/8 1708 Sønderho, død ?

16. **Niels Thomsen Foged.**

Født 15/7 1711 Sønderho, død 12/8 1780 Sønderho.

3/2/2/3 (side 1107)

Maren Jørgensdatter, født 9/7 1786 Sønderho, død 21/2 1853 Manø. Gift 29/1 1822 Manø enkemand **Jørgen Bundesen Jørgensen**, født 1793 Mandø, død 4/5 1839 ombord på Brikken "Mariane", ført af captajn Hendriks, hjemsted København, kok (s.a. skipper Bunde Hansen, Kirsten Jørgensdatter).

1 barn.

3/2/2/3/1 (ikke med tidligere)

Anders Madsen Jørgensen, født 19/11 1822 Manø, død november 1872 af den gule feber, skibsfører. Gift 1.g. 17/12 1847 Manø **Dorte Hansdatter**, født 5/10 1826 Manø, død 25/10 1860 Manø (d.a. søfarende Hans Bundesen, Maria Cathrina Ovesdatter). Gift 2.g. 27/1 1861 Manø **Mette Cathrine Hansdatter**, født 21/9 1831 Manø, død efter 1927 Mandø (d.a. søfarende Hans Bundesen, Maria Cathrina Ovesdatter).

4 børn i 1. ægteskab.

2 børn i 2. ægteskab.

3/2/2/3/1/1

Maren Jørgensen, født 10/8 1850 Manø, konfirm. 1865 (navneforandring 24/3 1866 fra Andersen).

3/2/2/3/1/2

Hans Jørgen Jørgensen, født 24/9 1852 Manø, død november 1872 af den gule feber.

3/2/2/3/1/3

Marie Kathrine Jørgensen, født 17/11 1854 Manø, død ?. Gift 12/2 1884 Manø **Anthon Pedersen**, født 2/3 1856 Manø, død 18/1 1913 Manø, styrmand (s.a. møller Hans Pedersen, Maren Nielsen).

5 børn.

3/2/2/3/1/3/1

Hans Pedersen, født 23/10 1884 Manø, død 7/1 1906 Manø, bagersvend. Ugift.

3/2/2/3/1/3/2

Anders Martin Pedersen, født 4/10 1886 Manø, skrædder i V. Vedsted 1910.

3/2/2/3/1/3/3

Hans Theodor Pedersen, 11/1 1889 Manø, død før 10/8 1926 Brønshøj eller Sct. Jacobs sogn ?, smed. Gift 24/4 1910 Manø **Ane Marie Nielsen**, født 26/1 1889 Ormslev, død ? (d.a. arbmd. Jens Peder Nielsen, Ane Kristensen).

8 børn.

3/2/2/3/1/3/3/1

Anthonis Pedersen, født 10/6 1910 Manø, død 22/12 1910 Manø.

3/2/2/3/1/3/3/2

Anton Hans Pedersen, født 22/11 1912 Manø.

3/2/2/3/1/3/3/3

Ane Marie Pedersen, født 28/10 1914 Manø, død 5/12 1915 Manø.

3/2/2/3/1/3/3/4

Jens Peder Pedersen, født 30/3 1915 Manø.

3/2/2/3/1/3/3/5

Hans Carl Pedersen, født 23/11 1917 Manø.

3/2/2/3/1/3/3/6

Udøbt pige, født 6/3 1922 Brønshøj.

3/2/2/3/1/3/3/7

Udøbt pige, født 29/4 1924 Brønshøj.

3/2/2/3/1/3/3/8

Udøbt pige eller dreng, født 10/8 1926 Sct. Jacobs sogn, Kbhvn.

3/2/2/3/1/3/4

Marta Pedersen, født 12/11 1890 Manø, død 3/6 1907 Manø.

3/2/2/3/1/3/5

Adolf Carl Pedersen, født 12/7 1893 Manø, død ?. Gift 16/12 1923
Manø **Bojette Pedersen**, født 15/8 1890 Manø, død ? (d.a. jordbruger
Peder Hansen Pedersen, Karen Hansen).

1 ? barn.

3/2/2/3/1/3/5/1

Anker Marinus Petersen, født 24/3 1924 Manø.

3/2/2/3/1/4

Anders Theodor Jørgensen, født 9/3 1858 Manø, død ?

3/2/2/3/1/5

Dorius Jørgensen, født 18/10 1861 Manø, død ?, skomager. Gift 14/6
1888 Manø **Petrea Kristine Marie Bjørnskov**, født 28/3 1868 Nyland,
Emmerlev sogn, død ?

3/2/2/3/1/6

Dorthea Ane Marie Jørgensen, født 15/12 1864 Manø, død 2/4 1873
Manø af mæslinger.

SØSKENDERÆKKE NR. 61

FAR NR. 16631/4

MOR NR. 16461/6

1. **Anne Jepsdatter.**
Født 3/2 1702 Sønderho, død ?/10 1711 Sønderho.
2. **Mette Jepsdatter.**
Født 2/11 1703 Sønderho, død 21/1 1775 Sønderho.
3. **Niels Jepsen Aarre.**
Født ?/9 1706 Sønderho, død 15/8 1754 Sønderho.
4. **Maren Jepsdatter.**
Født 26/6 1709 Sønderho, død 18/10 1711 Sønderho.

2/2/2 (side 1118)

Karen Hansdatter, født 20/6 1755 Sønderho, død 2/2 1840 Sønderho. Gift 1.g. 19/1 1776 Sønderho **Morten Jensen Jessen**, født 29/7 1745 Sønderho, druknet 1790, skipper. Gift 2.g. 21/1 1800 Sønderho **Jens Nielsen Mandøe**, født 14/2 1739 Sønderho, død 26/10 1815 Sønderho, skipper.

8 børn i 1. ægteskab. se 16457/3/1/2.

0 børn i 2. ægteskab. se 35/1/2.

SØSKENDERÆKKE NR. 64

FAR NR. ?

MOR NR. ?

1. (side 1129)

Niels Mortensen Harrebye, født 9/4 1698 Manø?, død 7/4 1749 Sønderho. Gift 1.g. 8/2 1723 Sønderho **Karen Jørgensdatter**, født 15/1 1699 Sønderho, død /3 1728 Sønderho. Gift 2.g. 5/9 1728 Sønderho **Apelone Sørensdatter**, født 1694 Sønderho, død 28/9 1758 Sønderho.

1 barn i 1. ægteskab. se 39 og 80/1/1.

3 børn i 2. ægteskab. se 39.

SØSKENDERÆKKE NR. 67

FAR NR. 81/7

MOR NR. 65/3

1. **Niels Jensen Lassen.**
Født 7/8 1682 Sønderho, død 22/8 1752 Sønderho.
2. **Hans Jensen Lassen.**
Født 12/6 1684 Sønderho, død?
3. **Mathis Jensen (Skræder).**
Født 21/7 1686 Sønderho, død 27/2 1770 Sønderho.
4. **Karen Jensdatter.**
Født 20/11 1688 Sønderho, død 30/12 1689 Sønderho.
5. **Mette Jensdatter.**
Født 24/9 1692 Sønderho, død 9/4 1764 Sønderho.
6. **Anthoni Jensen Lassen.**
Født 22/6 1695 Sønderho, død 15/7 1774 Sønderho.
7. **Jens Jensen Lassen.**
Født 19/8 1698 Sønderho, død 28/8 1775 Sønderho.
8. **Thomas Jensen Lassen.**
Født 5/1 1700 Sønderho, død 12/2 1772 Sct. Catharinae sogn, Ribe.

8/10 (side 1152)

Johanne Thomsdatter, født 28/8 1747 Sønderho, død 2/4 1813 ? Ribe. Gift 1.g. Ribe
Peder Andersen, født 1746, død 16/8 1769 Sct. Catharinae sogn, Ribe, knap-og instru-
mentmager. Gift 2.g. 10/10 1771 Sct. Catharinae sogn, Ribe **Joachim Henrik Gantzel**,
født ?, død ? (s.a. Joachim Heinrich Gantzel, Bothilde Tychsen, Aabenraa).

? børn i 1. ægteskab.

2 børn i 2. ægteskab.

8/10/1

Peder Jochumsen Ganzel, født 9/9 1779 Sct. Catharinae sogn, Ribe, død 6/12 1839
Sct. Catharinae sogn, Ribe, knapmager. Gift **Sindet Larsdatter**, født 24/3 1785
Kalvslund, død 29/3 1864 Sct. Catharinae, Ribe (d.a. Lars Pedersen Møller, Bolette
Magdalene Hansdatter).

7 børn.

8/10/1/1

Bolette Magdalene Gantzel, født 18/1 1813 Sct. Catharinae sogn, Ribe, død
14/3 1870 Ribe Domsogn, arbejder med håndgerning. Gift 9/6 1843 Sct.
Catharinae sogn, Ribe **Thomas Christian Lützau**, født 9/7 1815 Ribe Domsogn,
død 8/10 1854 Ribe Domsogn, værtshusholder.

0 børn. se 67/8/10/2/2.

8/10/1/2

Johanne Jochumsen Gantzel, født 3/10 1813 Ribe, død 5/5 1863 Nustrup. Gift
11/6 1834 Sct. Catharinae sogn, Ribe **Jens Christian Jessen Blume**, født 3/12
1805 ? Spandet, død 21/3 1880 Nustrup, rebslager.

4 børn.

8/10/1/2/1

Peder Jensen Blume, født 1/4 1835 Nustrup, død ?, rebslager. Gift **Marie
Helene Skjøth**, født 1843, død ?.

5 børn.

8/10/1/2/1/1

Jens Christian Blume, født 5/8 1867 Nustrup.

8/10/1/2/1/2

Jens Christian Blume, født 8/12 1868 Nustrup.

8/10/1/2/1/3

Johanne Jochumsen Blume, født 7/5 1872 Nustrup.

8/10/1/2/1/4

Ane Cathrine Jochumsen Blume, født 17/9 1874 Nustrup.

8/10/1/2/1/5

Anne Kathrine Jochumsen Blume, født 19/5 1877 Nustrup.

8/10/1/2/2

Zinnet Louise Susanne Marie Blume, født 15/7 1838 Nustrup.

8/10/1/2/3

Jef Berthelsen Blume, født 1/3 1844 Nustrup.

8/10/1/2/4

Peder Jochumsen Blume, født 11/12 1845 Nustrup.

8/10/1/3

Jochum Henrich Ganzel, født 24/4 1816 Sct. Catharinae sogn, Ribe, død 30/9

1895 Vilslev, gårdejer i Jedsted. Gift 1.g. 19/4 1844 Sct. Catharinae sogn, Ribe **Johanne Nielsen**, født 24/1 1819 Farup, død 22/8 1846 Sct. Catharinae sogn, Ribe (d.a. gårdmand Niels Gregersen Ibsen, Ane Hansdatter). Gift 2.g. 28/5 1847 Sct. Catharinae sogn, Ribe **Perlene Nielsdatter**, født 22/6 1822 Vilslev, død 9/9 1891 Jedsted, Vilslev sogn (d.a. Niels Pedersen, Magrethe Jørgensdatter).

1 barn i 1. ægteskab.

4 børn i 2. ægteskab.

8/10/1/3/1

Peder Jochum Gantzel, født 28/1 1846 Sct. Catharinae sogn, Ribe, død spæd.

8/10/1/3/2

Johanne Magrethe Ganzel, født 1/3 1848 Jedsted, Vilslev sogn, død 19/7 1931 Gredstedbro, begr. Vilselv. Gift 24/10 1871 Vilselv **Johannes Peder Bendixen**, født 9/7 1847 Seem, død 24/5 1931 Gredstedbro, begr. Vilslev, gårdmand (s.a. indsidder Nikolai Peder Bendixen, Georgina Kirstine Madsen).

14 børn.

8/10/1/3/2/1

Helene Petrea Bendixen, født 1/3 1875 Sct. Catharinae sogn, Ribe, død ?. Gift 25/3 1897 Vilslev **Claus Hjerrild Nielsen**, født 11/6 1868 Gredsted, Jernved sogn, død ?, forpagter (s.a. gårdejer Peder Nielsen, Ane Else Hjerrild).

8/10/1/3/2/2

Nicolai Peder Bendixen, født 12/5 1877 Jedsted, Vilslev.

8/10/1/3/2/3

Bolette Kathrine Bendixen, født 19/2 1879 Jedsted, Vilslev, død 22/5 1880 Vilslev.

8/10/1/3/2/4

Niels Peder Bendixen, født 2/8 1880 Jedsted, Vilslev, død 9/6 1927 Gredstedbro, Jernved sogn, begr. Vilslev, lagerforvalter. Gift **Mina Margrethe Jensen**, født ?

8/10/1/3/2/5

Albinus Peder Bendixen, født 2/12 1881 Jedsted, Vilslev.

8/10/1/3/2/6

Kathrine Bolette Bendixen, født 11/4 1883 Jedsted, Vilslev.

8/10/1/3/2/7

Niels Oust Bendixen, født 23/6 1884 Jedsted, Vilslev, død 10/8 1884 Jedsted, Vilslev.

8/10/1/3/2/8

Niels Oust Bendixen, født 2/12 1885 Jedsted, Vilslev.

8/10/1/3/2/9

Adolf Jørgen Bendixen, født 2/12 1885 Jedsted, Vilslev.

8/10/1/3/2/10

Signete Marie Bendixen, født 25/3 1887 Jedsted, Vilslev, død ?. Gift 11/5 1909 Vilslev **Andreas Andersen Brok**, født 2/12 1879 Vilslev, død ?, gårdejer (s.a. gdr. Laust Jørgensen Brok, Ane Pedersen).

7 børn.

8/10/1/3/2/10/1

Laust Jørgensen Bendixen Brok, født 4/1 1911 Vilslev.

8/10/1/3/2/10/2

Johanne Bendixen Brok, født 8/8 1913 Vilslev, død ?. Gift 17/5 1935 Vilslev **Niels Frederik Lauridsen**, født 6/10 1907 Vilslev, død ?, gård-ejer (s.a. gdr. Laurids Thomsen Lauridsen, Ane Kirstine Knudsen).

8/10/1/3/2/10/3

Johannes Bendixen Brok, født 4/2 1918 Vilslev.

8/10/1/3/2/10/4

Arne Bendixen Brok, født 20/12 1919 Vilslev.

8/10/1/3/2/10/5

Svend Bendixen Brok, født 19/2 1922 Vilslev.

8/10/1/3/2/10/6

Frode Bendixen Brok, født 22/4 1924 Vilslev.

8/10/1/3/2/10/7

Anna Bendixen Brok, født 6/4 1926 Vilslev.

8/10/1/3/2/11

Johanne Margrete Bendixen, født 8/10 1889 Jedsted, Vilslev, død ?. Gift 9/11 1910 Vilslev **Gjerulf Marinus Tonnesen**, født 13/6 1882 Sejstrup, Hunderup sogn, død ?, gårdejer (s.a. gårdejer Christen Andersen Tonnesen, Ane Bothilde Sofie Ingvarsdens).

1 ? barn.

8/10/1/3/2/11/1

Kristian Bendixen Tonnesen, født 21/8 1911 Hunderup, død ?. Gift 29/10 1939 Vilslev **Esther Snedker Oxenvad**, født 15/6 1909 Aastrup, død ? (d.a. gårdejer Christian Pedersen Oxenvad, Anine Snedker).

8/10/1/3/2/12

Ane Alexandra Bendixen, født 18/3 1890 Jedsted, Vilslev, død 6/12 1897 Jedsted, Vilslev.

8/10/1/3/2/13

Johannes Julius Bendixen, født 26/7 1891 Jedsted, Vilslev.

8/10/1/3/2/14

Johannes Einar Bendixen, født 19/11 1892 Jedsted, Vilslev.

8/10/1/3/3

Niels Pedersen Gantzel, født 22/12 1850 Jedsted, Vilslev sogn, død 30/3 1932 Jedsted, Vilslev sogn, gårdmand. Gift 24/5 1879 Jernved **Margrete Pedersen**, født 10/4 1850 Jernved, død 1/4 1932 Jedsted, Vilslev sogn (d.a. gårdejer Bertel Pedersen, Christine Pedersen).

5 børn.

8/10/1/3/3/1

Magdalene Petrea Gantzel, født 2/12 1879 Jedsted, Vilslev, død ?. Gift 30/11 1900 Vilslev **Søren Frandsen Thude**, født 4/9 1864 Jedsted, Vilslev, død ?, gårdejer (s.a. gdr. Simon Hansen Sørensen, Ane Cathrine Frandsen).

6 børn.

8/10/1/3/3/1/1

Ane Kathrine Thude, født 23/2 1901 Jedsted, Vilslev sogn.

8/10/1/3/3/1/2

Niels Gantzel Thude, født 28/2 1903 Jedsted, Vilslev sogn.

8/10/1/3/3/1/3

Simine Margrethe Thude, født 15/6 1905 Jedsted, Vilslev sogn.

8/10/1/3/3/1/4

Willy Gantzel Thude, født 5/4 1914 Farup.

8/10/1/3/3/1/5

Jokum Gantzel Thude, født 30/11 1920 Hellerup Mark, Farup sogn, konfirm. Vilslev.

8/10/1/3/3/1/6

Irene Thude, født 28/5 1923 Hellerup Mark, Farup sogn, konfirm. Vilslev.

8/10/1/3/3/2

Magdalene Petrea Gantzel, født 27/12 1882 Jedsted, Vilslev.

8/10/1/3/3/3

Christine Berteline Gantzel, født 23/9 1884 Jedsted, Vilslev.

8/10/1/3/3/4

Jochum Hendrik Gantzel, født 15/5 1888 Jedsted, Vilslev.

8/10/1/3/3/5

Niels Valdemar Gantzel, født 30/8 1891 Vilslev.

8/10/1/3/4

Peder Jochumsen Ganzel, født 8/7 1856 Jedsted, Vilslev sogn, død 6/10 1934 Bramming, gårdejer. Gift 6/5 1882 Vilslev **Johanne Christine Thastrup**, født 8/11 1859 Hostrup, død ? (d.a. tj. karl Bakken Thastrup, Barbara Andersen).

10 børn.

8/10/1/3/4/1

Magdalene Petrea Gantzel, født 27/12 1882 Jedsted, Vilslev.

8/10/1/3/4/2

Bartoline Andrea Gantzel, født 6/11 1884 Jedsted, Vilslev.

8/10/1/3/4/3

Mette Marie Gantzel, født 4/8 1886 Jedsted, Vilslev.

8/10/1/3/4/4

Jochum Henrik Gantzel, født 26/6 1888 Vilslev, død 1/7 1888 Vilslev.

8/10/1/3/4/5

Jakobine Henriette Gantzel, født 16/11 1889 Vilslev.

8/10/1/3/4/6

Datter, født 19/1 1891 Vilslev.

8/10/1/3/4/7

Katrine Bolette Gantzel, født 19/1 1892 Jedsted, Vilslev.

8/10/1/3/4/8

Johanne Kirstine Gantzel, født 24/12 1893 Jedsted, Vilslev.

8/10/1/3/4/9

Jokum Hendrik Gantzel, født 25/3 1896 Jedsted, Vilslev.

8/10/1/3/4/10

Bækken Thastrup Gantzel, født 11/6 1898 Jedsted, Vilslev.

8/10/1/3/5

Rasmus Frantzen Gantzel, født 14/12 1860 Jedsted, Vilslev sogn, død ?, husmand. Gift **Anne Marie Hansen**, født 11/5 1863 Gørding, død ?

3 børn.

8/10/1/3/5/1

Magdalene Petrea Gantzel, født 18/9 1885 Øse.

8/10/1/3/5/2

Anders Joakim Gantzel, født 11/2 1887 Øse, død 1/8 1942 Faarhus, Bov sogn, begr. Vilslev, landmand, banearbejder. Gift 15/11 1918 Vilslev **Ane Kirstine Mørk**, født 9/10 1891 Obbekjær, død ? (d.a. arbmd. Eske Johansen Mørk, Bodil Marie Olesen).

8/10/1/3/5/3

Ane Nielsine Gantzel, født 1/1 1891 Øse.

8/10/1/4

Lars Ganzel, født 25/3 1818 Sct. Catharinae sogn, Ribe, død 4/3 1895 Sig, begr. Varde, skomagemester og gårdejer i Sig. Gift 9/5 1845 **Ellen Johanne Jensen**, født 7/6 1816 Sdr. Gørding, død 15/5 1889 Varde Købstad (d.a. gdr. Jens Pedersen, Ise? Pedersdatter).

3 børn.

8/10/1/4/1

Petrea Marie Gantzel, født 20/8 1847 Sct. Catharinae sogn, Ribe.

8/10/1/4/2

Hansine Gantzel, født 26/3 1850 Sct. Catharinae sogn, Ribe.

8/10/1/4/3

Jens Pedersen Gantzel, født 7/4 1857 Sig, død 29/6 1939 Bramming, gård-ejer. Gift 9/5 1890 Thorstrup **Johanne Jørgine Kirstine Sillasen**, født 8/12 1862 Tjæreborg, død efter 1939 (d.a. høker Jens Sillasen, Abelone Maria Jensen).

5 børn.

8/10/1/4/3/1

Holger Sillasen Gantzel, født 13/2 1891 Sig, Thorstrup sogn.

8/10/1/4/3/2

Aage Sillasen Gantzel, født 15/5 1895 Sig, Thorstrup sogn, død ?, landmand. Gift 19/4 1923 Brøndum **Ane Lund**, født 4/9 1898 Balle, Brøndum sogn, død ? (d.a. gårdmand Hans Windfeld Andersen Lund, afdøde Nielsine Poulina Pedersen).

8/10/1/4/3/3

Dagmar Sillasen Gantzel, født 24/9 1896 ? Sig, Thorstrup sogn, død ?. Gift Bramming **Frederik Horsbøl**, født 3/2 1895 Yderik, Thorstrup, død 20/7 1929 Jedsted, Vilslev sogn, lærer (s.a. gårdmand Niels Horsbøl, Inger Marie Terkelsen).

1 barn.

8/10/1/4/3/3/1

Inger Gantzel Horsbøl, født 15/7 1925 Jedsted Lærerbolig, Vilslev

sogn. Gift 20/8 1949 Sct. Ansgar Kirke, Bramming **Niels-Christian Nielsen**, født 21/3 1917, kommuneassistent.

1 barn.

8/10/1/4/3/3/1/1

Kirsten Horsbøl Nielsen, født 3/8 1951 Centralsygehuset, Esbjerg, døbt Sct. Ansgar Kirke, Bramming.

8/10/1/4/3/4

Aksel Gantzel, født ?

8/10/1/4/3/5

Søren Gantzel, født ?

8/10/1/5

Mette Cathrine Ganzel, født 19/3 1822 Sct. Catharinae sogn, Ribe, død ? Ribe, arbejder med håndgerning. Ugift.

8/10/1/6

Susanne Marie Gantzel, født 15/3 1825 Sct. Catharinae sogn, Ribe, død ?

8/10/1/7

Rasmus Anders Gantzel, født 24/3 1827 Sct. Catharinae sogn, Ribe, død ?, rebslager. Gift 1.g. 3/11 1848 Ribe Domsogn **Karen Thomsen Puggaard**, født 22/5 1825 Ribe Domsogn, død 1/6 1858 Sct. Catharinae sogn, Ribe (d.a. Hans Thomsen Puggaard, Else Hansdatter). Gift 2.g. 13/1 1859 **Anna Caroline Kristine Frandsen**, født 30/8 1828 ? Cosel, død ?

5 børn i 1. ægteskab.

7 børn i 2. ægteskab.

8/10/1/7/1

Dødfødt pige, født 5/3 1850 Sct. Catharinae sogn, Ribe.

8/10/1/7/2

Peder Jochumsen Ganzel, født 2/2 1851 Sct. Catharinae sogn, Ribe.

8/10/1/7/3

Elise Sinete Juliane Ganzel, født 25/12 1852 Sct. Catharinae sogn, Ribe, død ?. Gift 14/6 1890 Sct. Catharinae sogn, Ribe **Frederik Christian Svitzer**, født 29/1 1845, død ?, landmand (s.a. gårdmand Rasmus Storm Svitzer, Anne Magdalene Arenkiel).

8/10/1/7/4

Hans Thomsen Puggaard Gantzel, født 16/1 1855 Sct. Catharinae sogn, Ribe, død 25/1 1855 Sct. Catharinae sogn, Ribe.

8/10/1/7/5

Hans Puggaard Gantzel, født 22/9 1856 Sct. Catharinae sogn, Ribe, død ?

8/10/1/7/6

Karl Frandsen Gantzel, født 11/6 1860 Sct. Catharinae sogn, Ribe, død 4/2 1861 Sct. Catharinae sogn, Ribe.

8/10/1/7/7

Karl Frandsen Gantzel, født 3/11 1861 Sct. Catharinae sogn, Ribe, død ?, rebslager. Gift 5/11 1886 Sct. Catharinae sogn, Ribe **Ane Kirstine Nielsen**, født 20/3 1858 Sct. Catharinae sogn, Ribe, død ? (d.a. daglejer Peter Nielsen, Anne Laustdatter).

2 børn.

8/10/1/7/7/1

Anna Karoline Kristine Gantzel, født 8/8 1887 Sct. Catharinae sogn, Ribe.

8/10/1/7/7/2

Johanne Marie Gantzel, født 9/2 1891 Sct. Catharinae sogn, Ribe,

8/10/1/7/8

Christian Lützau Gantzel, født 1/4 1863 Sct. Catharinae sogn, Ribe, død ?, husmand. Gift **Ane Cathrine Elisabeth Nielsen**, født 1867, død ?
? børn.

8/10/1/7/8/1

Anna Karoline Christine Gantzel, født 4/5 1891 Sct. Catharinae sogn, Ribe.

8/10/1/7/9

Hans Puggaard Gantzel, født 15/11 1864 Sct. Catharinae sogn, Ribe, rejst til London?

8/10/1/7/10

Dorothea Margarethe Gantzel, født 23/7 1866 Sct. Catharinae sogn, Ribe, død ? Ribe. Ugift.

8/10/1/7/11

Petra Susanne Gantzel, født 19/10 1868 Sct. Catharinae sogn, Ribe, rejst til ???

8/10/1/7/12

Peder Jochumsen Gantzel, født 10/6 1870 Sct. Catharinae sogn, Ribe, død ? Esbjerg. Ugift.

8/10/2

Susanne Marie Gantzel, født 24/5 1782 Sct. Catharinae sogn, Ribe, død 10/8 1841 Ribe Domsogn. Gift **Andreas Thomsen Lützau**, født 1781 Ribe, død 13/4 1832 Ribe Domsogn, værtshusholder.

? børn.

8/10/2/1

Johanne Lützau, født 6/12 1812 Ribe Domsogn, død ? Gift 31/10 1835 Ribe Domsogn enkemand **Thomas Mathiesen**, født 1801 Ribe, død ?
4 børn.

8/10/2/1/1

Maren Mathiesen, født 16/8 1836 Sct. Catharinae sogn, Ribe.

8/10/2/1/2

Susanne Marie Mathiesen, født 14/8 1838 Sct. Catharinae sogn, Ribe.

8/10/2/1/3

Andreas Lützau Mathiesen, født 4/2 1840 Sct. Catharinae sogn, Ribe, død 11/4 1841 Sct. Catharinae sogn, Ribe.

8/10/2/1/4

Andreas Lützau Mathiesen, født 12/3 1843 Sct. Catharinae sogn, Ribe.

8/10/2/2

Thomas Christian Lützau, født 9/7 1815 Ribe Domsogn, død 8/10 1854 Ribe Domsogn, værtshusholder. Gift 9/6 1843 Sct. Catharinae sogn, Ribe **Bolette Magdalene Gantzel**, født 18/1 1813 Sct. Catharinae sogn, Ribe, død 14/3 1870

Ribe Domsogn.

0 børn. se 67/8/10/1/1.

8/10/2/3

Jochum Henrik Lützau, født 14/11 1816 Ribe Domsogn.

8/10/2/4

Marie Kierstine Lützau, født 21/3 1820 Ribe Domsogn, død ?. Gift 20/5 1842 Ribe Domsogn **Niels Peder Forup**, født 30/6 1814 Sct. Catharinae sogn, Ribe, død ?, skræddermester (s.a. skræddermester Martin Pedersen Forup, Kirsten Nielsdatter).

8 børn.

8/10/2/4/1

Andreas Lützau Forup, født 11/10 1842 Sct. Catharinae sogn, Ribe, handelsbetjent.

8/10/2/4/2

Kirstine Forup, født 30/3 1845 Sct. Catharinae sogn, Ribe.

8/10/2/4/3

Martin Peder Forup, født 30/5 1847 Sct. Catharinae sogn, Ribe, død ?, snedker. Gift **Mette Marie Hansen**, født 1836 Sindrup, Ydby sogn, Haderslev amt, død ?

2 børn.

8/10/2/4/3/1

Charles Martin Forup, født 1/1 1867 Sct. Catharinae sogn, Ribe, død 26/1 1888 Sct. Catharinae sogn, Ribe. Ugift.

8/10/2/4/3/2

Udøbt pige, født 1869 Sct. Catharinae sogn, Ribe.

8/10/2/4/4

Niels Anton Forup, født 7/10 1849 Sct. Catharinae sogn, Ribe.

8/10/2/4/5

Susanne Marie Forup, født 18/1 1852 Sct. Catharinae sogn, Ribe.

8/10/2/4/6

Carl Christian Forup, født 6/3 1854 Sct. Catharinae sogn, Ribe, handelslærling.

8/10/2/4/7

Karen Marie Elise Forup, født 27/8 1856 Sct. Catharinae sogn, Ribe.

8/10/2/4/8

Maren Johanne Bolette Forup, født 28/4 1859 Sct. Catharinae sogn, Ribe, død 8/8 1860 Sct. Catharinae sogn, Ribe.

SØSKENDERÆKKE NR. 72

FAR NR. 16592/2

MOR NR. 16455 og 16261/1

1. **NN.**
Født ? Sønderho, død 3/8 1646 Sønderho.
2. **Anne Lauritzdatter.**
Født ? Sønderho, død 3/12 1647 Sønderho.
3. **Sonnich Lauritzen.**
Født 29/10 1647 Sønderho, død ?
4. **Dødfødt barn.**
Født 9/3 1649 Sønderho, død 9/3 1649 Sønderho.
5. **Anne Lauritzdatter.**
Født 15/7 1650 Sønderho, død 14/11 1669 Sønderho.
6. **NN.**
Født ? Sønderho, død 23/4 1653 Sønderho.
7. **NN.**
Født ? Sønderho, død 18/3 1655 Sønderho.
8. **Leene Lauritzdatter.**
Født ?/3 1656 Sønderho, død 23/3 1656 Sønderho.
9. **Niels Lauritzen.**
Født 1657 Sønderho, død 26/10 1657 Sønderho.
10. **Sonnich Lauritzen.**
Født 18/10 1659 Sønderho, død 1705-06 Sønderho.
11. **Niels Lauritzen.**
Født ?/6 1663 Sønderho, død 19/10 1663 Sønderho.
12. **Maren Lauritzdatter.**
Født 24/9 1664 Sønderho, død 30/11 1664 Sønderho.

13. **Leene Lauritzdatter.**
Født 14/7 1672 Sønderho, død ?
14. **Maren Lauritzdatter.**
Født 11/2 1674 Sønderho, død ?
15. **Jens Lauritzen.**
Født 12/7 1675 Sønderho, død ?
16. **Maren Lauritzdatter.**
Født 20/10 1676 Sønderho, død 14/1 1759 Sønderho.
17. **Anne Lauritzdatter.**
Født 22/3 1679 Sønderho, død ?

Søskenderække nr. 72

16/5/1/1/1/4 (side 1177)

Dorthea Jepsen, født 19/9 1842 Sønderho, død 9/8 1883 Nordby. Gift 28/1 1876 Nordby **Henrik Thomsen**, født 18/1 1833 Varde Landsogn, død 30/6 1897 Rindby, vognmand, fattiglem (s.a. Mads Thomsen, Ellen Kirstine Bernbom).

2 børn. se Nordby sognekirke (Villy Nielsen).

16/5/1/1/1/5 (side 1177)

Mette Jepsen, født 5/7 1851 Sønderho, død 28/8 1937 Sønderho. Gift 1.g. 12/4 1885 Sønderho **Christian Nielsen**, født 22/2 1814 Tarp, død 18/4 1887 Sønderho, landmand og klitfoged. Gift 2.g. 6/12 1887 Sønderho **Søren Lauridsen**, født 23/6 1849 Skads, død 26/11 1898 Sønderho, landmand (s.a. gårdmand Laust Jensen, Severine Margrethe Houmann).

0 børn i 1. ægteskab. se 18431.

0 børn i 2. ægteskab.

16/5/1/1/1/6 (side 1177)

Anne Hansine Jepsen, født 5/7 1851 Sønderho, død 22/7 1909 Vor Frelsers sogn, Esbjerg. Gift 1/12 1880 Sønderho **Niels Christian Jensen**, født 26/8 1858 Sdr. Vium, død ? Esbjerg, møllersvend (s.a. ugift Kirsten Marie Nielsen. Udlagt Jens Christian Jensen).

6 børn.

16/5/1/1/1/6/1

Jeppe Carsten Jensen, født 11/2 1881 Sønderho.

16/5/1/1/1/6/2

Søren Christian Jensen, født 29/1 1882 Nordby.

16/5/1/1/1/6/3

Anne Dorthea Jensen, født 18/9 1884 Sønderho, død ?. Gift 6/10 1907 Jerne **Kristian Madsen Nielsen**, født 29/9 1887 Tistrup, død ?, slagteriarbejder, arbejdsmand (s.a. husmand Rasmus Nielsen, jordemoder Mette Kirstine Kristensen).

1 barn udenfor ægteskab.

12 børn.

16/5/1/1/1/6/3/1

Mette Kirstine Nielsen, født 6/9 1907 Jerne, død ?. Gift 28/9 1930 Jerne **Jørgen Peter Villadsen**, født 16/8 1904 Jerne, død ?, gårdejer (s.a. arbejdsmand Jakob Andreas Villadsen, Nielsine Ane Medine Pedersen Munk).

6 børn.

16/5/1/1/1/6/3/1/1

Inger Villadsen.

16/5/1/1/1/6/3/1/2

Eva Villadsen.

16/5/1/1/1/6/3/1/3

Christian Villadsen,

16/5/1/1/1/6/3/1/4

Kirsten Villadsen.

Søskenderække nr. 72

16/5/1/1/1/6/3/1/5

Jacob Villadsen.

16/5/1/1/1/6/3/1/6

Jørgen Villadsen.

16/5/1/1/1/6/3/2

Anna Hansine Nielsen, født 10/2 1909 Vor Frelsers sogn, Esbjerg, død ?. gift **Peter Hede**, født ?, gårdejer.

2 børn.

16/5/1/1/1/6/3/2/1

Irene Hede.

16/5/1/1/1/6/3/2/2

Lis Damgaard Sørensen. (navneforandring fra Hede).

16/5/1/1/1/6/3/3

Rejma Nielsen, født 14/6 1912 Jerne. Gift **Svend Larsen**, født ?, fabrikant. Bopæl Århus.

2 børn.

16/5/1/1/1/6/3/3/1

Helmer Larsen.

16/5/1/1/1/6/3/3/2

Alice Larsen.

16/5/1/1/1/6/3/4

Laura Nielsen, født 24/8 1913 Gammelby, Jerne, død ?. Gift **Helmer.**

3 børn. Nærmere oplysninger mangler.

16/5/1/1/1/6/3/5

Lilly Agnethe Sørine Nielsen, født 25/7 1915 Jerne, død ?. Gift **Evald Thygesen**, født ?, mekaniker.

2 børn.

16/5/1/1/1/6/3/5/1

Lola Thygesen.

16/5/1/1/1/6/3/5/2

Maiken Thygesen, frisør.

16/5/1/1/1/6/3/6

Viola Augusta Nielsen, født 5/8 1916 Jerne, død ?. Gift **Evald Dam Sørensen**, født ?, fisker.

1 barn adopteret.

16/5/1/1/1/6/3/6/1

Lis Damgaard Sørensen. Se 16/5/1/1/1/6/3/2/2.

16/5/1/1/1/6/3/7

Søren Kristian Nielsen, født 30/8 1918 Gammelby, Jerne sogn.

16/5/1/1/1/6/3/8

Søren Christian Nielsen, født 5/9 1919 Jerne. Gift **Solvei Rosenkrantz**, født ?. Bopæl Kbhvn.

2 børn.

16/5/1/1/1/6/3/8/1

Allan Nielsen.

16/5/1/1/1/6/3/8/2

Hardy Nielsen.

16/5/1/1/1/6/3/9

Daniel Marinus Nielsen, født 29/12 1920 Jerne, gårdejer. Gift **Clara**. Bopæl Skallebæk, Seem sogn.

3-4 børn.

16/5/1/1/1/6/3/9/1

Svend Nielsen

16/5/1/1/1/6/3/9/2

Kurt Nielsen.

16/5/1/1/1/6/3/9/3

Gunnar Nielsen. Bopæl Varming, Ribe.

16/5/1/1/1/6/3/10

Frederik Koller Nielsen, født 22/1 1922 Sct. Jopsephs Hospital, Esbjerg, døbt Jerne, død 26/7 1991 Blåvand, cigarmager. Gift 19/3 1944 Jerne **Vita Eleonora Snoghøj Rasmussen**, født 20/2 1927 Esbjerg, død 21/6 1994 Blåvand (d.a. Johan Rasmussen, Petrea Enevoldsen).

5 børn.

16/5/1/1/1/6/3/10/1

Joan Koller Nielsen, født 17/6 1944 Jerne, Esbjerg, servitrice. Gift 9/5 1965 Esbjerg **Bent Jacobsen**, født 21/2 1943 Esbjerg, slagter. Bopæl Blåvand.

3 børn.

16/5/1/1/1/6/3/10/1/1

Erik Koller Jacobsen, født 3/8 1966 Vor Frelsers sogn, Esbjerg.

16/5/1/1/1/6/3/10/1/2

Charlotte Koller Jacobsen.

16/5/1/1/1/6/3/10/1/3

Heidi Koller Jacobsen.

16/5/1/1/1/6/3/10/2

Lis Koller Nielsen, født 22/7 1947 Zions sogn Esbjerg, døbt Jerne Kirke, sygehjælper. Gift 3/9 1966 Vor Frelsers sogn, Esbjerg **Bent Gorzelak**, født 28/7 1944 Boldesager, Jerne sogn, elektromekaniker (s.a. Jens Nielsen Gorzelak, Edith Nielsen). Bopæl Blåvand.

2 børn.

16/5/1/1/1/6/3/10/2/1

Lars Gorzelak, født 2/3 1967 Vor Frelsers sogn, Esbjerg, ingeniør, Vestfrost A/S, Esbjerg. Gift 6/5 1995 Jerne **Gertie Baungaard Gorzelak**, født 29/12 1968 Vor Frelsers sogn, Esbjerg, erhvervsrådgiver i Jyske Bank, Esbjerg. Bopæl Sødding, Esbjerg.

1 barn. se 1/5/1/2.

16/5/1/1/1/6/3/10/2/2

Betina Gorzelak, født 6/8 1973 Vor Frelsers sogn, Esbjerg, sygeplejerske. Samboende med **Peter Carlsen**, født 31/1 1972 Vor Frelsers sogn, Esbjerg, værkfører (s.a. Ebbe Carlsen, Kirsten Jensen). Bopæl Esbjerg.

2 børn.

16/5/1/1/1/6/3/10/2/2/1

Sebastian Gorzelak Carlsen, født 16/11 2000 Vor Frelsers sogn, Esbjerg.

16/5/1/1/1/6/3/10/2/2/2

Jonas Gorzelak Carlsen, født 16/11 2000 Vor Frelsers sogn, Esbjerg.

16/5/1/1/1/6/3/10/3

Hanne Koller Nielsen, født 16/7 1962 Zions sogn, Esbjerg, lægesekretær. Samboende med **Niels Schack Poulsen**, født 17/7 1961 Varde, procesoperatør (s.a. Poul Edward Poulsen, Karen Marion Sørensen). Bopæl Vrøgum.

5 børn.

16/5/1/1/1/6/3/10/3/1

Camilla Schack Nielsen, født 18/10 1986 Vor Frelsers sogn, Esbjerg.

16/5/1/1/1/6/3/10/3/2

Jannie Schack Nielsen, født 30/12 1987 Vor Frelsers sogn, Esbjerg.

16/5/1/1/1/6/3/10/3/3

Helena Schack Nielsen, født 22/7 1993 i Vor Frelsers sogn, Esbjerg.

16/5/1/1/1/6/3/10/3/4

Maria Schack Nielsen, født 24/7 1996 i Vor Frelsers sogn, Esbjerg.

16/5/1/1/1/6/3/10/3/5

Karen Schack Nielsen, født 7/1 1999 i Vor Frelsers sogn, Esbjerg.

16/5/1/1/1/6/3/10/4

Freddy Koller Nielsen, født 23/11 1964 Esbjerg. Samboede med **Charlotte**. Gift 7/2 1992 Oksbøl **Jette Kirstine Andersen**, født 4/8 1966 Vor Frelsers sogn, Esbjerg, sygeplejerske. Bopæl Blåvand.

1 barn i parforhold.

3 børn.

16/5/1/1/1/6/3/10/4/1

David Burgaard Koller Nielsen, født 24/12 1985 Vor Frelsers sogn, Esbjerg.

16/5/1/1/1/6/3/10/4/2

Christian Koller Nielsen.

16/5/1/1/1/6/3/10/4/3

navn Koller Nielsen.

16/5/1/1/1/6/3/10/4/4

Maja Koller Nielsen.

16/5/1/1/1/6/3/10/5

Henriette Koller Nielsen, født 19/1 1966 Zions sogn, Esbjerg. Samboende med **Teddy Arnold Christensen**, født 8/1 1965 i Sankt Pouls sogn Kbh., truckfører (s.a. Bent Arnold Christensen, Hanne Astrid Jakobsen). Bopæl Esbjerg.

2 børn.

16/5/1/1/1/6/3/10/5/1

Stefan Koller Christensen, født 29/12 1985 Vor Frelsers sogn, Esbjerg.

16/5/1/1/1/6/3/10/5/2

Chris Koller Christensen, født 7/9 1988 Vor Frelsers sogn, Esbjerg.

16/5/1/1/1/6/3/11

Svend Aage Dusinus Nielsen, født 25/7 1924 Gammelby, Jerne (navneforandring fra Dusinus Nielsen). Bopæl Tjæreborg.

6 børn.

16/5/1/1/1/6/3/11/1

Kirsten Nielsen.

16/5/1/1/1/6/3/11/2

Gitte Nielsen.

16/5/1/1/1/6/3/11/3

Eva Nielsen.

16/5/1/1/1/6/3/11/4

Mona Nielsen.

16/5/1/1/1/6/3/11/5

?? Nielsen.

16/5/1/1/1/6/3/11/6

?? Nielsen.

16/5/1/1/1/6/3/12

Anna Lise Nielsen, født 14/7 1926 Gammelby, Jerne. Gift 11/7 1948 Jerne **Gustav Adolf Granlund**, født 21/10 1919 Barth, Tyskland, urmager (s.a. urmager Johann Nikolaus Granlund, Frieda Granlund Kirsten).

4 børn.

16/5/1/1/1/6/3/12/1

Kent Granlund.

16/5/1/1/1/6/3/12/2

Berit Granlund.

16/5/1/1/1/6/3/12/3

Evald Granlund.

16/5/1/1/1/6/3/12/4

Kaj Erik Granlund.

16/5/1/1/1/6/3/13

Niels Nielsen, født ?, lastoptager. Gift **Johanne**.
5 børn.

16/5/1/1/1/6/3/13/1

Ove Nielsen.

16/5/1/1/1/6/3/13/2

Bjarne Nielsen.

16/5/1/1/1/6/3/13/3

Teddy Nielsen.

16/5/1/1/1/6/3/13/4

Henning Nielsen.

16/5/1/1/1/6/3/13/5

Per Nielsen.

16/5/1/1/1/6/4

Christian Marinus Jensen, født 30/8 1888 Varde Købstad.

16/5/1/1/1/6/5

Anne Nielsine Jensen, født 10/8 1890 Sønderho.

16/5/1/1/1/6/6

Danine Marie Jensen, født 2/10 1894 Sønderho, død ?. Gift 5/10 1912 Jerne **Søren Christian Sørensen**, født 22/10 1882 Hvidbjerg, død ?, kusk (s.a. fattiggårdsbestyrer Lars Christian Sørensen, Else Kirstine Jensen).

3 ? børn.

16/5/1/1/1/6/6/1

Anna Hansine Sørensen, født 15/2 1913 Vor Frelsers sogn, Esbjerg, død ?, husassistent. Gift 10/11 1935 Zions sogn, Esbjerg

Jens Viggo Iversen, født 8/12 1911 Vor Frelsers sogn, Esbjerg, død ?, fiskeskipper (s.a. fisker Iver Iversen, Ane Marie Sørensen).
Bopæl Hvide Sande ved bryllup.

16/5/1/1/1/6/6/2

Else Marie Sørensen, født 7/1 1915 Vor Frelsers sogn, Esbjerg, død ?, ægpakkerske. Gift 23/1 1938 Vor Frelsers sogn, Esbjerg

Viggo Christensen, født 12/4 1913 Jerne, død ?, tømrer (s.a. postbud Hans Jørgen Christensen, Nathalia Karoline Johansine Pedersen).

16/5/1/1/1/6/6/3

Agnes Sørensen, født 21/3 1916 Vor Frelsers sogn, Esbjerg.

SØSKENDERÆKKE NR. 73

FAR NR. 78/3

MOR NR. 16791

1. **Niels Jensen.**
Født 27/4 1679 Sønderho, død 12/10 1679 Sønderho.
2. **Niels Jensen Møller.**
Født 18/6 1680 Sønderho, død 21/9 1749 Sønderho.
3. **Hans Jensen.**
Født 28/12 1681 Sønderho, død 23/7 1682 Sønderho.
4. **Niels Jensen.**
Født 18/12 1682 Sønderho, død?
5. **Hans Jensen Møller.**
Født 15/10 1684 Sønderho, død 18/11 1746 Kbhvn.
6. **Anne Jensdatter.**
Født 18/2 1686 Sønderho, død 26/2 1755 Sønderho.
7. **Munche Jensdatter.**
Født 16/5 1687 Sønderho, død?
8. **Thomas Jensen.**
Født 25/11 1688 Sønderho, død 19/2 1771 Nordby.
9. **Maren Jensdatter.**
Født 28/6 1690 Sønderho, død 6/12 1754 Sønderho.
10. **Mette Jensdatter.**
Født 21/11 1691 Sønderho, død 21/1 1754 Sønderho.
11. **Hans Jensen (Møller).**
Født 22/11 1693 Sønderho, død 27/4 1778 Sønderho.
12. **Sonnich Jensen Møller.**
Født 29/3 1696 Sønderho, død 28/1 1760 Sønderho.

13. **Jens Jensen.**
Født ?/6 1699 Sønderho, død 1731 ? Sønderho.
14. **Ellen Jensdatter.**
Født ? Sønderho, død 30/3 1703 Sønderho.

8 (side 1186)

Thomas Jensen Møller, født 25/11 1688 Sønderho, død 19/2 1771 Nordby, møller. Gift 1.g. 28/4 1715 Nordby **Dorthe Hansdatter**, født 1670 Nordby, døbt 12/6, død 8/2 1752 Rindby (d.a. Hans Matthisen Nørbye, Dorthe Ifversdatter). Gift 2.g. 4/4 1753 Nordby **Anne Jørgensdatter**, født 1712 Rindby, døbt 16/5, død 9/1 1761 Nordby (d.a. Jørgen Pedersen Jessen, Anne Jensdatter).

0 børn i 1. ægteskab. se Nordby Sognearkiv (Villy Nielsen).

0 børn i 2. ægteskab. se Nordby Sognearkiv (Villy Nielsen).

9/1 (side 1186)

Jens Jessen, født 25/2 1717 Sønderho, død 26/6 1799 Sønderho. Gift ca. 1743 Sønderho

Johanne Nielsdatter, født 7/6 1714 Sønderho, død 24/5 1789 Sønderho.

5 børn. se 16457/3/1.

9/1/1

Niels Jensen Jessen, født /4 1744 Sønderho, død 24/5 1762 Sønderho.

9/1/2

Morten Jensen Jessen, født 29/7 1745 Sønderho, druknet 1790, skipper. Gift 19/1 1776 Sønderho **Karen Hansdatter**, født 20/6 1755 Sønderho, død 2/2 1840 Sønderho.

8 børn. se 61/2/2/2.

9/1/3

Jes Jensen Jessen, født 12/11 1748 Sønderho, død 7/11 1752 Sønderho.

9/1/4

Hans Jensen Møller Jessen, født 29/8 1751 Sønderho, død 11/6 1789 Sønderho. Gift 4/1 1780 Sønderho **Anne Mathisdatter**, født 26/1 1754 Sønderho, død 11/12 1821 Sønderho.

4 børn. se 16457/3/3/2.

9/1/4/1

Mathias Hansen, født 30/9 1780 Sønderho, død 11/1 1784 Sønderho.

9/1/4/2

Mette Hansdatter, født 21/8 1782 Sønderho, død 9/1 1784 Sønderho.

9/1/4/3

Mette Hansdatter, født 13/9 1785 Sønderho, død 14/5 1840 Sønderho. Gift 23/1 1817 Sønderho **Claus Christiansen**, født 23/3 1791 Sønderho, omkom 1/9 1833 under fangst af sælhunde ved Peder Mejers Sand, fisker.

4 børn. se 17841/3.

9/1/4/3/1

Hans Møller Clausen, født 16/10 1818 Sønderho.

9/1/4/3/2

Anna Margrethe Clausdatter, født 20/9 1821 Sønderho, død 19/3 1822 Sønderho.

9/1/4/3/3

Anna Margrethe Clausdatter, født 25/10 1823 Sønderho, død 3/1 1900 Sønderho.

9/1/4/3/4

Christian Clausen Christiansen, født 6/7 1827 Sønderho, død 18/9 1898 Sønderho, skibsfører. Gift 12/12 1855 Sønderho **Anna Andersdatter**, født 13/10 1829 Sønderho, død 24/4 1914 Sønderho.
2 børn. se 21/3/4. Se de 3 første bøger.

9/1/4/4

Johanne Hansdatter, født 18/8 1788 Sønderho, død 20/1 1789 Sønderho.

9/1/5

Karen Jensdatter, født 24/6 1756 Sønderho, død 4/2 1837 Sønderho.

SØSKENDERÆKKE NR. 77

FAR NR. 16566

MOR NR. 16401 og 16566

1. **NN.**
Født 1658 Sønderho, død 29/5 1658 Sønderho.
2. **Niels Andersen.**
Født 12/9 1661 Sønderho, død 19/1 1733 Sønderho.
3. **Michel Andersen.**
Født 5/1 1665 Sønderho, død 7/1 1703 Sønderho.
4. **Maren Andersdatter.**
Født 7/12 1667 Sønderho, død 1741 Sønderho.
5. **Jeppe Andersen.**
Født 16/6 1670 Sønderho, død 7/9 1746 Sønderho.
6. **Hans Andersen.**
Født ?/9 1673 Sønderho, druknet 14/5 1724.

2/2/4 (side 1203)

Mette Nielsdatter, født /5 1730 Sønderho, død 23/9 1788 Sønderho. Gift 13/1 1752 Sønderho **Mathis Nielsen**, født 16/1 1719 Sønderho, druknet 28/3 1775.
11 børn. se 16457/3/3.

SØSKENDERÆKKE NR. 83

FAR NR. 16542

MOR NR. 16542 og 16444/2

1. **Anthoni Hansen.**
Født ?/3 1648 Sønderho, død ?
2. **Mette Hansdatter.**
Født ?/3 1648 Sønderho, død ?
3. **Clemend Hansen.**
Født ?/7 1655 Sønderho, død 3/8 1655 Sønderho.
4. **Anne Hansdatter.**
Født 6/8 1656 Sønderho, død 19/5 1657 Sønderho.
5. **Michel Hansen.**
Født ?/12 1657 Sønderho, død ?
6. **Clemend Hansen.**
Født 24/9 1659 Sønderho, død ?/3 1718 Sønderho.
7. **Maren Hansdatter.**
Født 25/3 1662 Sønderho, død 1716 Sønderho.
8. **Michel Hansen.**
Født 21/12 1680 Sønderho, død ?
9. **Niels Hansen.**
Født 1682 Sønderho, død 9/9 1687 Sønderho.
10. **Søren Hansen.**
Født 18/12 1683 Sønderho, druknet 1729.
11. **Inge Hansdatter.**
Født 20/9 1687 Sønderho, død 30/11 1763 Sønderho.

8 (side 1232)

Michel Hansen, født 21/12 1680 Sønderho, død ? Gift 1712 Sønderho **Karen Mortensdatter**, født 6/8 1677 Sønderho, død ?/2 1730 Sønderho.
4 børn. se 16457/2.

SØSKENDERÆKKE NR. 84

FAR NR. 16521

MOR NR. 16521

1. **Niels Sørensen Knude.**
Født 11/2 1630 Sønderho, død 4/8 1659.
2. **Jens Sørensen.**
Født ?/12 1631 Sønderho, død ?
3. **Anne Sørensdatter.**
Født 1633 ? Sønderho, død 22/1 1638 Sønderho.
4. **Karen Sørensdatter.**
Født 11/12 1634 Sønderho, død 1634-37 ? Sønderho.
5. **Karen Sørensdatter.**
Født ?/11 1637 Sønderho, død 1637-41 ? Sønderho.
6. **Hans Sørensen.**
Født 1639 Sønderho, død ?
7. **Karen Sørensdatter.**
Født 17/10 1641 Sønderho, død 28/2 1712 Sønderho.
8. **Kirsten Sørensdatter.**
Født ?/11 1643 Sønderho, død 13/4 1697 Sønderho.

7/2/11/4/1/1 (side 1238)

Maren Jensdatter, født 2/2 1809 Sønderho, død 12/5 1887 Nordby. Gift 21/10 1838 Sønderho **Boy Rasmus Boysen**, født 19/1 1810 Højer, død 7/4 1875 Nordby, skomager (hængte sig i sengebåndet) (s.a. Peder Andres Boysen, An Catharine Nielsen).

6 børn. se Nordby Sognearkiv (Villy Nielsen).

EKSTRA LISTER

16271 (side 1243)

Hans Jensen. Gift 2/2 1627 Sønderho **Maren Jesdatter.**

16281

1

Peder Tonnesen, født 1629 Sønderho, død ?/5 1681 Sønderho, 52 år. Gift 17/4 1653 Sønderho **Maren Nielsdatter,** født ca. 1620, død 26/10 1689 Sønderho, 69 år.

1 barn.

1/1 (ikke med tidligere)

Niels Pedersen, født ? Sønderho, død 1689 Rindby, gårdmand i Byen. Gift 1/7 1683 Nordby **Karen Ifverssdatter,** født ? Rindby, død ?.

5 børn. se Nordby Sognearkiv (Villy Nielsen).

3 (side 1244)

Karen Tonnesdatter, født 1633 Sønderho, død 23/2 1677 Sønderho, 48 år. Gift 1.g. 24/10 1652 Sønderho **Povl Jessen,** død 1653-54 Sønderho. Gift 2.g. 24/9 1654 Sønderho **Thomas Mattisen,** født ca. 1630 Nordby, død 1708 Sønderho.

0 børn i 1. ægteskab. se 16307.

10 børn i 2. ægteskab. se 65 og 16541.

16283

3/7 (side 1248)

Frantz Jensen Frantzen, født 22/7 1695 Sønderho, død 17/8 1780 Rindby, begr. 20/8, gårdmand i Byen. Gift 5/3 1724 Nordby **Karen Pedersdatter,** født 1702 Rindby, døbt 26/11, død 28/10 1768 Nordby.

9 børn. se Nordby Sognearkiv (Villy Nielsen).

16345 (side 1255)

Søren Mortensen, født ca. 1603, død 16/12 1677 Sønderho, 74 år. Gift 1.g. 1630 Sønderho **Maren Callesdatter.** Gift 2.g. 1640 Sønderho **Mette Jørgensdatter.** Gift 3.g. 1658 Sønderho **Mette Hansdatter.**

3 børn i 1. ægteskab. Se de 3 første bøger.

2 børn i 2. ægteskab. Se de 3 første bøger.

? børn i 3. ægteskab. Se de 3 første bøger.

16403 (side 1260)

Jep Thøgersen, født ca. 1605, død 24/9 1670 Sønderho, 65 år. Gift 1640 Sønderho **Karen Ollesdatter,** født ca. 1608, død 11/12 1676 Sønderho, 68 år.

5 børn.

1 (side 1261)

Johanne Jepsdatter, født 12/2 1641 Sønderho, død aug./sept. 1713, 72 ? år gammel. Gift 1.g. 1667 ? **Niels Pedersen Bennedsen,** født 24/6 1641 Sønderho, død ?. Gift 2.g. 9/5 1675 Sønderho **Morten Nielsen,** født ? Mandø, død 1/6 1696 Sønderho.

4 børn i 1. ægteskab. se 16405/1.

4 børn i 2. ægteskab. se 16457.

1/1 (ikke med tidligere)

Mette Nielsdatter, født 18/8 1667 ?, død 1702 i barselseng. Gift ?

? børn.

1/1/1

Mette Nielsdatter, født ?, død ? efter 1711.

1/2 (ikke med tidligere)

Anne Nielsdatter, født 1669, død ? Gift ? **Michel Pedersen** fra Manø.

1/3 (side 1261)

Peder Nielsen, født 12/9 1671 Sønderho, død ?

1/4

Kirsten Nielsdatter, født 25/3 1673 Sønderho, død 1673.

16405

1 (side 1261)

Niels Pedersen Bennedsen, født 24/5 1641 Sønderho, død ?. Gift 1667 Sønderho

Johanne Jepsdatter, født 12/2 1641 Sønderho, død aug./sept. 1713, 72 ? år gammel Sønderho.

4 børn. se 16403/1.

16422

1/6 (side 1264)

Peder Mortensen, født 25/12 1681 Sønderho, død 15/6 1754 Sønderho. Gift 28/2

1712 Nordby **Maren Pedersdatter**, født 1694 Nordby, døbt ?, død 2/10 1740 Sønderho (d.a. gårdmand Peder Thuesen, Dorthé Pedersdatter).

7 børn. se Nordby sognearkiv (Villy Nielsen).

16457 (nyt nummer-tidligere side 1269)

Morten Nielsen, født ? Manø, død 1/6 1696 Sønderho. Gift 9/5 1675 Sønderho **Johanne Jepsdatter**, født ca. 1641 Sønderho, død aug./sept. 1713, 72? år.

4 børn. se 16403/1.

1 (side 1130) (tidligere søskenderække nr. 64)

Kirsten Mortensdatter, født 28/2 1676 Sønderho, død 19/7 1676 Sønderho.

2

Karen Mortensdatter, født 6/8 1677 Sønderho, død ?/2 1730 Sønderho. Gift 1.g. 24/3

1709 Sønderho **Anders Espensen**, født ?, død ?. Gift 2.g. 1712 Sønderho **Michel Hansen**, født 21/12 1680 Sønderho, død ?.

0 børn i 1. ægteskab.

4 børn i 2. ægteskab. se 83/8.

2/1

Johanne Michelsdatter, født 1713 Sønderho, død 24/10 1715 Sønderho.

2/2

Hans Michelsen, født 9/2 1715 Sønderho, død 15/11 1754 Sønderho. Gift 12/1 1748

Sønderho **Anne Pedersdatter**, født 7/11 1718 Sønderho, død 10/6 1776 Sønderho.

4 børn. se 16693/1/1/1.

2/2/1

Karen Hansdatter, født 9/10 1748 Sønderho, død ?

2/2/2

Peder Hansen, født 17/9 1749 Sønderho, død ?

2/2/3

Michel Hansen, født 17/7 1751 Sønderho, død 8/6 1752 Sønderho.

2/2/4

Michel Hansen, født 17/5 1754 Sønderho, død 27/1 1755 Sønderho.

2/3

Dødfødt barn, født 18/2 1717 Sønderho.

2/4

Johanne Michelsdatter, født 20/9 1718 Sønderho, død ?

3

Niels Mortensen, født 8/9 1680 Sønderho, død 1/11 1759 Sønderho. Gift ?

3 børn.

3/1

Johanne Nielsdatter, født 7/6 1714 Sønderho, død 24/5 1789 Sønderho. Gift ca. 1743 Sønderho **Jens Jessen**, født 25/2 1717 Sønderho, død 26/6 1799 Sønderho. 5 børn. se 73/9/1.

3/2

Mathis Nielsen, født ?/12 1715 Sønderho, død 10/1 1716? Sønderho.

3/3

Mathis Nielsen, født 16/1 1719 Sønderho, druknet 28/3 1775. Gift 13/1 1752 Sønderho **Mette Nielsdatter**, født /3 1730 Sønderho, død 23/9 1788 Sønderho. 11 børn. se 77/2/2/4.

3/3/1

Anne Mathisdatter, født 26/10 1752 Sønderho, død 8/12 1752 Sønderho.

3/3/2

Anne Mathisdatter, født 26/1 1754 Sønderho, død 11/12 1821 Sønderho. Gift 1.g. 4/1 1780 Sønderho **Hans Jensen Møller Jessen**, født 29/8 1751 Sønderho, død 11/6 1789 Sønderho. Gift 2.g. 29/12 1789 Sønderho **Niels Thomsen Tobøl**, født ca. 1720, druknet 1790.

4 børn i 1. ægteskab. se 73/9/1/4.

1 barn i 2. ægteskab. se 17891.

3/3/2/1

Anna Margrethe Nielsdatter, født 28/9 1790 Sønderho, død 3/7 1840 Sønderho. Gift 27/1 1825 Sønderho **Hans Hansen Jessen**, født 17/10 1795 Sønderho, død 12/7 1877 Sønderho, skipper.

4 børn. se 32/1/7/1.

3/3/3 (side 1132)

Niels Mathisen, født 9/11 1756 Sønderho, død 1/10 1772 Sønderho.

3/3/4

Jens Mathisen Nielsen, født 27/8 1758 Sønderho, druknet 1795, skipper. Gift 12/1 1786 Sønderho **Anne Sørensdatter**, født 5/7 1761 Sønderho, død 15/6 1842 Sønderho.

5 børn. se 36/4/1.

3/3/5

Niels Mathisen, født 16/10 1760 Sønderho, druknet 28/3 1775.

3/3/6

Morten Mathisen, født 26/7 1762 Sønderho, død spæd?

3/3/7

Morten Mathisen, født 26/7 1763 Sønderho, død 27/6 1823 Sønderho, skipper. Gift 22/1 1793 Sønderho **Ellen Michelsdatter**, født 4/9 1770 Sønderho, død 2/1 1825 Sønderho.

5 børn. se 54/4/5/2.

3/3/8

Ellen Mathisdatter, født 30/8 1766 Sønderho, død 30/1 1767 Sønderho.

3/3/9

Ellen Mathisdatter, født 8/1 1768 Sønderho, død 28/1 1768 Sønderho.

3/3/10

Ellen Mathisdatter, født 1/3 1769 Sønderho, død 3/10 1772 Sønderho.

3/3/11

Niels Mathisen, født 12/10 1772 Sønderho, død 10/12 1793 Sønderho.

4

Niels Mortensen, født 9/4 1684 Sønderho, død 1711 på et hollandsk skib. Ugift.

16461 (side 1268)

Niels Mortensen, født ca. 1621, død 5/11 1702 Sønderho, 81 år. Gift 1.g. 1/3 1646 Sønderho **Mette Nielsdatter**. Gift 2.g. 5/12 1675 Sønderho **Mette Jepsdatter**, født 20/8 1653 Sønderho, død 1/4 1724 Sønderho.

6 børn i 1. ægteskab. Se de 3 første bøger.

0 børn i 2. ægteskab. se 16381/1/8.

1 (side 1269)

Morten Nielsen, født 13/7 1647 Sønderho, død ?

16473 (side 1270)

Jens Hansen, født ca. 1620, død 21/12 1702 Sønderho, 82 år. Gift 1.g. 1647 Sønderho **Kirsten Jensdatter**, født ca. 1625 Nordby, død 13/11 1663 Sønderho, 38 år. Gift 2.g. 1669 Sønderho **Mette Hansdatter**, født ?/3 1648 Sønderho.

4 ? børn i 1. ægteskab.

0 ? børn i 2. ægteskab. se 83/2.

1

Matz Jensen, født 2/10 1650 Sønderho, død 24/1 1700 Sønderho. Gift 22/8 1680 Sønderho **Karen Nielsdatter**, født 16/11 1656 Sønderho, død 10/2 1699 Sønderho.

7 børn. se 84/1/1.

2

Johanne Jensdatter, født 3/3 1653 Sønderho, død ? Sønderho.

3

Peder Jensen, født 1655 Sønderho, død ?/1 1675 ? Sønderho.

4

Peder Jensen, født ca. 1657 Sønderho, død 27/1 1658 Sønderho, 1 år.

16541 (side 1271)

Thomas Mattisen, født ca. 1630 Nordby, død 1708 Sønderho. Gift 1.g. 24/9 1654 Sønderho **Karen Tonnesdatter**, født 1633, død 23/2 1677 Sønderho, 48 år. Gift 2.g. 14/7 1678 Sønderho **Mette Hansdatter**, født ca. 1657, død 8/9 1699 Sønderho, 42 ? år. Gift 3.g. ?/12 1701 Sønderho **Kirsten Nielsdatter**, født 2/4 1662 Sønderho, død ?/5 1732 Sønderho.

10 børn i 1. ægteskab. se 65 og 16281/3.

7 børn i 2. ægteskab. se 65.

1 barn i 3. ægteskab. se 65 og 71/1.

16592

1/1 (side 1277)

Sonnich Sørensen, født 30/10 1653 Sønderho, død ? i Kongens tjeneste i 1678. Gift 1.g. ? **Karen ?**, født ? Nordby, død 1678 Nordby. Gift 2.g. ? **Karen ?**, født ?, død ? 3 børn i 1. Ægteskab. se Nordby sognearkiv (Villy Nielsen).

1 barn i 2. Ægteskab. se Nordby sognearkiv (Villy Nielsen).

16684

1/2 (side 1282)

Jes Jørgensen Smed, født 8/12 1701 Sønderho, død 3/2 1769 Sønderho. Gift 12/2 1730 Sønderho **Maren Hansdatter**, født ?/8 1703 Sønderho, død 25/11 1776 Sønderho.

4 børn. se 78/1/2/2.

16693

1/1 (side 1283)

Peder Hansen Knudsen, født 20/1 1693 Sønderho, død 1744 Sønderho. Gift 1717 Sønderho **Kirsten Jensdatter**, født 1688 Nordby, døbt ?, død 3/1 1768 Sønderho, 80 år (d.a. gårdmand Jens Pedersen, Anne Hansdatter).

6 børn. Se de 3 første bøger.

1/1/1

Anne Pedersdatter, født 7/11 1718 Sønderho, død 10/6 1776 Sønderho. Gift 12/1 1748 Sønderho **Hans Michelsen**, født 9/2 1715 Sønderho, død 15/11 1754 Sønderho.

4 børn. se 16457/2/2.

17061 (side 1295)

Niels Knudsen, født 1657 Sønderho, død 13/1 1716 Sønderho, 59 år. Gift 28/2 1706 Nordby **Karen Nielsdatter**, født 1679 Nordby, døbt 16/11, død 1722 Sønderho, 47 år (d.a. gårdmand Niels Mortensen, Anne Hansdatter).

6 ? børn. se Nordby Sognearkiv (Villy Nielsen).

17073 (side 1296)

Jep Diderichsen, født ? Hillerup, død ?, kromand i Nordby. Gift 1.g. ? **Sophie Amalie Harmans**, født ?, død ?. Gift 2.g. ? **Maren Sørensdatter**, født ?, død ?

1 barn i 1. ægteskab.

7 børn i 2. ægteskab. Se Nordby Sognearkiv (Villy Nielsen).

1

Maren Jepsdatter, født 30/7 1707 Sønderho, død 1790 Nordby.

17111 (side 1297)

Olle Christian Dal, født ca. 1683, død 11/12 1746 Sønderho. Gift ? **Anne Jensdatter**, født ca. 1673, død 1743 Sønderho, 70 år.

4 ? børn.

1

Ingeborg Ollesdatter, født 16/12 1711 Sønderho.

2

NN, født ?/3 1713 Sønderho.

3

Maren Ollesdatter, født 2/7 1714 Sønderho. Gift 3/12 1750 Sønderho **Ib Nielsen Mandø**, født ca. 1705 Mandø. Familien bosætter sig på Mandø.

? børn. se 17394/1/1.

4

Anne Cathrine Ollesdatter, født 2/11 1715 Sønderho, død 1791 Ribe, begr. 16/11. Gift 24/11 1739 Sønderho **Morten Nielsen Mandø**, født ca. 1713, død 7/8 1751 Sønderho, 38 år. Få år efter sin mands død flyttede Anne Cathrine til Korsbrødregade 26, Ribe sammen med sine 2 piger Anne og Dorthe samt sønnen Niels.

8 børn. 17394/1/3.

4/1 (side 1306)

Anne Mortensdatter, født 17/7 1740 Sønderho, død 17/7 1740 Sønderho.

4/2

Anne Mortensdatter, født 28/9 1742 Sønderho, død ?.

4/3

Dorthe Mortensdatter, født 1743 Sønderho, død 2/5 1832 Ribe. Gift 1.g. 16/8 1763 Ribe Domsogn **Christen Pedersen Post**, født ? (sejler med post). Gift 2.g. 8/11 1793 Ribe Domsogn **Poul Christensen**.

1 barn født udenfor ægteskab (udlagt: skræddersvend Niels Jensen Birck).

6 børn i 1. ægteskab.

1 barn i 1. Ægteskab. (udlagt ryttersoldat Rasmus Rasmussen af Grev Rochus Lynars Eskadron af Fynske Regiment.

0 børn i 2. ægteskab.

4/3/1

Morten Nielsen, født 1762 Ribe.

4/3/2

Peder Christensen, født 26/8 1764 Ribe Domsogn, død ?. Gift 24/11 1796 Ribe Domsogn **Abelone Pedersdatter**, født 1763 Lemb, død ?.

? børn.

4/3/2/1

Christen Christensen, født 13/1 1797 Ribe Domsogn, død?

4/3/2/2

Peder Christensen, født 1800 Ribe.

4/3/3

Christian Christensen, født 1767 Ribe, døbt 15/11, død 1769 Ribe, begr. 28/8.

4/3/4

Anne Cathrine Christensdatter, født 1767 Ribe Domsogn, døbt 15/11, død ?. Gift 20/7 1787 Ribe Domsogn **Johan Grundstedt**, født ?, soldat, tambur i Riberske Infanteriregiment (I 1790 fik regimentet navneforandring til 2. Jyske Infanteriregiment og sendt til Rendsborg).

3 børn født i Ribe (familien er sikkert flyttet til Rendsborg).

4/3/4/1

Anna Kirstine Johansdatter, født 1788 Ribe Domsogn, døbt 23/11.

4/3/4/2

Dorthe Johansdatter, født 1791 Ribe Domsogn, døbt 23/1, død ? Gift 17/6 1815 Ribe Domsogn **Søren Christian Nielsen**, født 1783 Ribe Domsogn, død ?, tømrersvend.

3 ? børn.

4/3/4/2/1

Hans Christian Sørensen, født 12/10 1815 Ribe Domsogn, konfirm. 1831 Ribe Domsogn.

4/3/4/2/2

Karen Sørensen, født 5/3 1818 Ribe Domsogn.

4/3/4/2/3

Johan Peter Sørensen, født 1/8 1821 Ribe Domsogn.

4/3/4/3

Jens Christian Johansen, født 1794 Ribe Domsogn, døbt 30/11.

4/3/5

Laurids Christensen, født 1770 Ribe, døbt 8/5, død 9/1 1771 Ribe.

4/3/6

Niels Rasmussen, født ?/5 1774 Ribe (udlagt barnefader: Rasmus Rasmussen af Grev Rochus Lynars Eskadron af Fynske Regiment).

4/3/7

Anna Christensdatter, født 1779 Ribe, død 1787 Ribe.

4/3/8

Christian Christensen, født 1781 Ribe, døbt 21/10.

4/4 (side 1306)

Anne Mortensdatter, født 25/7 1745 Sønderho, død 1745 Sønderho.

4/5

Niels Mortensen, født 7/10 1746 Sønderho, død 23/10 1746 Sønderho.

4/6 (i stedet for Anne Margrethe Mortensdatter)

Niels Mortensen, født 29/10 1748 Sønderho, død ? Ribe.

4/7

Anne Margrethe Mortensdatter, født 7/8 1750 Sønderho, død 17/8 1750 Sønderho.

4/8

Morten Mortensen, født 15/11 1751 Sønderho, død 16/8 1752 Sønderho.

17221

2/13 (side 1301)

Karen Sørensdatter, født 16/7 1777 Sønderho, død ? Ribe. Gift 9/1 1801 Sønderho

Jens Clausen Møller, født 19/1 1766 Nordby, død 11/4 1818 Sct. Catharinae sogn, Ribe, møller.

5 børn. se 17961/4. Se Nordby Sognekirke (Villy Nielsen).

2/13/1

Claus Jensen, født 3/1 1802 Nordby, død 23/5 1875 Sønderho, gårdejer. Gift 16/12 1825 Sønderho **Maren Nielsdatter**, født 18/10 1794 Sønderho, død 20/10 1873 Sønderho.

3 børn. se 48/3/5/1/1. Se de 3 første bøger.

2/13/2 (ikke med tidligere)

Søren Jensen Brinch, født 1803 Nordby, døbt ?/4, død 16/4 1853 Varde Købstad, boelsmand i Slotsberghuus (døbt Søren Brinch Jensen). Gift 3/12 1841 Varde Købstad **Mette Chatrine Hansen**, født 20/7 1819 Varde Købstad, død efter 1865 Varde (d.a. husmand Hans Christensen, Marianne Cathrine Madsen).

2 ? børn.

2/13/2/1

Jensine Caroline Sørensen Brink, født 25/10 1842 Varde Købstad, død 24/4 1878 Janderup. Gift 9/11 1864 Varde Landsogn **Ole Thomsen**, født 8/11 1828 Janderup, død 2/1 1885 Janderup, indsidder (s.a. Thomas Olesen, Mette Madsdatter).

3 børn.

2/13/2/1/1

Ane Kirstine Cathrine Thomsen, født 15/2 1865 Varde Landsogn.

2/13/2/1/2

Niels Thomas Thomsen, født 22/3 1872 Varde Landsogn, død 3/9 1872 Varde Landsogn.

2/13/2/1/3

Nielsine Thomine Thomsen, født 15/5 1874 Varde Landsogn.

2/13/2/2

Jens Hansen Marinus Sørensen Brink, født 25/4 1849 Varde. Udvandret til New Zealand.

2/13/3 (side 1301)

Hans Jensen Clausen, født 27/12 1805 Nordby, død 10/8 1854 Sønderho, møllebestyrer. Gift 14/2 1833 Sønderho **Kirsten Maria Frederiksdatter**, født 5/9 1801 Sønderho, død 11/5 1873 Sønderho.

3 børn. se 55/3/4/3/9.

2/13/4 (ikke med tidligere)

Mette Maria Jensdatter, født 28/4 1809 Nordby, død 8/11 1809 Nordby.

2/13/5 (ikke med tidligere)

Andreas Jensen Clausen, født 28/5 1811 Nordby, død 30/12 1811 Nordby.

2/16 (side 1301)

Søren Sørensen Brinch, født 19/3 1784 Sønderho, død 24/9 1809 udenfor sognet. Gift 8/1 1808 Sønderho **Dorthe Poulsdatter**, født 27/8 1786 Sønderho, død 17/10 1809 Nordby.

1 barn se 40/7/3/4.

2/16/1

Søren Brinch, født 1/5 1809 Nordby.

2/18 (side 1301)

Ingeborg Sørensdatter, født 14/7 1790 Sønderho. Gift 22/6 1810 Sønderho **Hans Peter Christensen**, født 3/11 1786 Nordby, døbt 5/11, død 19/9 1836 Nordby, styrmænd (s.a. Christen Christensen, Magrete Sørensdatter).

1 barn. se Nordby Sognearkiv (Villy Nielsen).

17351 se 17394/1/2

17394

Morten Nielsen, Manø.

6 børn. bl.a.

1

Niels Mortensen, sømand, degn og skoleholder, født ?, død 1765-70 Manø.

3 ? børn.

1/1 (tidligere 17502, side 1307)

Ib Nielsen Mandø, født ca. 1705 Manø, død ? Manø. Gift 3/12 1750 Sønderho **Maren Ollesdatter**, født 2/7 1714 Sønderho. Familien bosætter sig på Mandø.

? børn. se 17111/3.

1/2 (side 1305)

Niels Nielsen Mandøe, født ?? 1709 Manø ?, druknet 30/5 1747 i Lister dyb under fiskeri sammen med 9 andre, 38 år, fisker. Gift 1.g. 23/1 1735 Sønderho **Kirsten Hansdatter**, født ?, død 24/12 1737 Sønderho. Gift 2.g. 27/1 1738 Sønderho **Mette Jensdatter**, født 25/11 1707 Sønderho, død 9/3 1787 Sønderho.

1 barn i l. ægteskab.

4 børn i 2. ægteskab. se 35/1.

1/2/1

Niels Nielsen, født 21/8 1736 Sønderho, druknet 30/5 1747 i Listerdyb sammen med 9 andre.

1/3 (side 1305)

Morten Nielsen Mandø, født ca. 1713, død 7/8 1751 Sønderho, 38 år. Gift 24/11 1739 Sønderho **Anne Cathrine Ollesdatter**, født 2/11 1715 Sønderho, død 1791 Ribe, begr. 16/11.

8 børn. se 17111/4.

17404 se 17111/4

17502 se 17111/3

17671 (side 1310)

Jens Ørsted, født ?, død 1810 Karup ved Sæby, toldvisitør. Gift 1.g. **Anna Lassen**, født ca. 1734, død 19/11 1771 Sønderho, 37 år. Gift 2.g. 16/10 1772 Sønderho enke **Ursula Marie Jensdatter Vindfeldt**, født 1740 Vester Nebel, døbt 28/6?, død 16/4 1799 Varde (d.a. forpagter Jens Nielsen Windfeld, Ingeborg Larsdatter).

3 børn i 1. ægteskab.

7 børn i 2. ægteskab. se Nordby Sognearkiv (Villy Nielsen).

1

Hans Jensen Ørsted, født 12/6 1767 Sønderho, død 29/5 1782 Nordby.

2

Datter Ørsted, født ?/12 1768 Sønderho.

3

Laurids Schytte, født 1770 ? Sønderho, død 19/12 1828 Varde Købstad, købmand, almisselem. Gift ? **Elisabeth Hansen**, født ? 1779 Varde Købstad, død 22/4 1829 Varde Købstad, almisselem.

17721 (side 1310)

Lorents Abrahamsen, møller. Gift **Mette Pedersdatter**.

2 ? børn. se Nordby Sognearkiv (Villy Nielsen).

1

Abraham Lorentsen, født 28/2 1772 Sønderho.
Se Nordby Sognearkiv (Villy Nielsen).

2

Peder Lorentsen, født 12/1 1776 Sønderho.
Se Nordby Sognearkiv (Villy Nielsen).

17753 (side 1311)

Lorenz Christian Lauridsen, født 1746 Lustrup, døbt 6/5 Ribe Domsogn, død 10/11 1814 Nordby, 69 år, møller (s.a. Laurids Pedersen). Gift 19/9 1775 Sønderho **Ide Sophie Rasch**, født 1744 Nordby, døbt 27/9, død 25/6 1820 Nordby.

5 børn. se Nordby Sognearkiv (Villy Nielsen).

17841

3 (side 1311)

Claus Christiansen, født 23/3 1791 Sønderho, omkom 1/9 1833 under fangst af sælhunde ved Peder Mejers Sand, fisker. Gift 23/1 1817 Sønderho **Mette Hansdatter**, født 13/9 1785 Sønderho, død 14/5 1840 Sønderho.

4 børn. se 73/9/1/4/3.

4

Mads Christiansen, født 7/12 1793 Sønderho, død 23/6 1839 Sønderho, smed. Gift 1.g. 7/1 1819 Sønderho **Anne Nisdatter**, født 26/9 1796 Sønderho, død 19/1 1826 Sønderho. Gift 2.g. 23/4 1826 Sønderho **Anne Mathiasdatter**, født 26/10 1797 Nordby, død 14/10 1840 Sønderho (d.a. Mattis Sørensen Møller, Maren Nielsdatter).

3 børn i 1. ægteskab. se 25/3/4.

4 børn i 2. ægteskab. se Nordby sognearkiv (Villy Nielsen).

17961 (side 1313)

Claus Jensen Møller, født 1729 Sønderho, døbt ?, død 25/2 1797 Nordby, møllebestyrer. Gift 1.g. 30/8 1757 Nordby **Bolde Marie Hansdatter**, født ?/10 1730 Sønderho, død 30/7 1768 Nordby (d.a. Hans Hansen Møller, Karen Sørensdatter). Gift 2.g. 7/1 1769 Nordby **Zidse Perdersdatter**, født 1742 ? Nordby, døbt ?, død 30/3 1782 Nordby. Gift 3.g. 7/11 1782 Nordby **Mette Marie Rasch**, født 1741 Nordby, døbt 17/12, død 9/5 1812 Nordby.

5 børn i 1. ægteskab. se Nordby Sognearkiv (Villy Nielsen).

0 børn i 2. ægteskab. se Nordby Sognearkiv (Villy Nielsen).

0 børn i 3. ægteskab. se Nordby Sognearkiv (Villy Nielsen).

1 (tidligere 17862)

Hans Clausen Müller, født 4/2 1759 Nordby, død 16/2 1794 Sønderho, møllerbestyrer. Gift 29/12 1786 Sønderho **Maren Hansdatter**, født 13/9 1765 Sønderho, død 29/4 1843 Sønderho.

5 børn. se 55/3/4/3.

2 (ikke med tidligere)

Jens Clausen Møller, født 31/8 1760 Nordby, død 25/1 1761 Nordby, 5 mdr., 2 dage.

3 (ikke med tidligere)

Maren Clausdatter, født 1763 Nordby, døbt 31/7, død 9/1 1806 Nordby.

4

Jens Clausen Møller, født 19/1 1766 Nordby, død 11/4 1818 Sct. Catharinae sogn, Ribe, møller. Gift 1.g. 12/2 1796 Sønderho **Anna Cathrine Kirstine Sørensdatter Brinch**, født 17/4 1772 Sønderho, død 21/5 1799 Nordby. Gift 2.g. 9/1 1801 Sønderho **Karen Sørensdatter Brinch**, født 16/7 1777 Sønderho, død ? Ribe.

3 børn i 1. ægteskab. se 17221/2/10.

5 børn i 2. ægteskab. se 17221/2/13.

5 (ikke med tidligere)

Andreas Clausen Møller, født 23/7 1768 Nordby, død 28/10 1768 Nordby.

18104 (side 1315)

Casper Holm, født ca. 1783 Bragenæs, Norge, død 25/7 1835 Vor Frue sogn, Aalborg, krydsbetjent. Gift **Anna Marie Birgitte Mariane Mørch**, født 1787 ? Kbhvn., død 23/3 1870 Nordby (d.a. Peder P. Mørch, ?).

6 ? børn. Se Nordby Sognearkiv (Villy Nielsen).

1

Bernhardine Holm, født 20/9 1810 Sønderho, død 12/6 1862 Nordby. Ugift.

18162

2 (side 1316)

Andrea Christine Rasmine Westphal, født 1810 ? Kbhvn.

1 barn udenfor ægteskab (udlagt barnefader: Johannes Madsen her fra sognet).

2/1

Mads Johannes Westphal, født 8/8 1832 Sønderho. Han rejser 1854 til Jelling Seminarium.

7

Anne Margrethe Marie Westphal, født 10/10 1825 Sønderho, død 22/11 1880 Dyreby. Gift ? **Christen Hansen Pedersen**, født 24/1 1837 Darum, død 11/6 1917 Boldesager, Jerne (s.a. boelsmand Peder Hansen Christensen, Maren Mortensen).

18211 (side 1316)

Anders Nielsen, født ca. 1768, død 24/12 1850 Nordby, skibstømmermand. Gift 1.g. 20/12 1797 Nordby **Mette Mortensdatter**, født 15/9 1768 Nordby, død 22/4 1818 Nordby. Gift 2.g. 28/10 1821 Sønderho **Volborg Jesdatter**, født 11/8 1780 Sønderho, død 8/1 1828 Sønderho.

? børn i 1. ægteskab. se Nordby Sognearkiv (Villy Nielsen).

0 børn i 2. ægteskab. se 59/5/2/5.

18322 (side 1318)

Jørgen Peter Hagesen Tingberg, født 1/3 1810 Sct. Catharinae sogn, Ribe, død 29/12 1876 Nordby, Kirkesanger og skolelærer (s.a. snedker Peder Jonas Tingberg, Anna Magrete Pedersen). Gift 30/7 1831 Ribe Domsogn **Bodil Kierstine Vodder**, født 19/5 1811 Ribe Domsogn, død 6/6 1864 Nordby (d.a. værtshusholder, brændevinsbrænder Søren Vodder, Anna Knudsdatter).

4 ? børn. se Nordby Sognearkiv (Villy Nielsen).

18413 (side 1321)

Peder Knudsen Limschow, født ? 1793 Nørup, død ?, krydstoldbetjent. Gift med **Caroline Dahlgreen**, født 1803 Kbhvn., død ?

6 ? barn. se Nordby Sognearkiv (Villy Nielsen).

18422 (side 1322)

Niels Jensen, født 13/1 1818 Brøndum, død ?, styrmand (s.a. gårdmand Jens Christensen, Kiersten Nielsdatter). Gift **Johanne Hansdatter**, født 25/4 1820 Brøndum, død ? (d.a. gårdmand Hans Christensen, Ingeborg Nielsdatter).

18431

Christian Nielsen, født 23/2 1814 Tarp, Billum sogn, død 18/4 1887 Sønderho, landmand og klitfoged (s.a. gårdmand Niels Christiansen, Maren Jeppesdatter). Gift 1.g. 25/1 1843 Sønderho **Sidsel Sørensdatter**, født 6/12 1806 Sønderho, død 23/1 1865 Sønderho. Gift 2.g. 22/6 1865 Sønderho **Mette Nielsdatter**, født 19/3 1822 Sønderho, død 7/12 1882 Sønderho. Gift 3.g. 12/4 1885 Sønderho **Mette Jepsen**, født 5/7 1851 Sønderho, død 28/8 1937 Sønderho.

1 barn i 1. ægteskab. se 19/5/1.

0 børn i 2. ægteskab. se 19/1/9.

0 børn i 3. ægteskab. se 72/16/5/1/1/1/5.

18432

Jens Abraham Abrahamsen, født 21/9 1817 Ho, død ?, matros. (s.a. ugift Ingeborg Secilia Hansdatter. Udlagt som fader: Abraham Simonsen, Jerne sogn). Gift 1.g. 1/3 1843 Sønderho **Bodil Nielsdatter**, født 8/10 1812 Sønderho, død 21/10 1844 Sønderho. Gift 2.g. 16/2 1846 Sønderho **Ane Margrethe Poulsdatter**, født 18/12 1815 Sønderho, død 5/5 1883 Sønderho.

1 barn i 1. ægteskab. se 42/3/1/6/1.

4 børn i 2. ægteskab. se 43/6/3/2.

18434

Michael Grøn, født 15/2 1817 Ribe Domsogn, død 8/12 1870 Sønderho, skomager (s.a. købmand Hans Christian Grøn, Dorthea Christina Wenzel). Gift 1.g. 18/8 1843 Sønderho **Mette Nielsdatter**, født 29/10 1797 Sønderho, død 2/4 1863 Sønderho. Gift 2.g. 3/6 1863 Sønderho **Mette Jepsen**, født 8/9 1835 Sønderho, død 18/2 1915 Sønderho.

0 børn i 1. ægteskab.se 30/2/2/3.

3 børn i 2. ægteskab.se 72/16/5/1/1/1/1.

18492 (side 1323)

Hans Nielsen, født 8/6 1816 Janderup, død 18/7 1886 Darum, daglejer (s.a. husmand Niels Jensen, Zille Lorentzdatter). Gift 1.g. 12/1 1849 Sønderho **Anna Sørensdatter**, født 18/10 1817 Sønderho, død 19/11 1854 Sønderho. Gift 2.g. 28/5 1855 Sønderho **Karen Sørensdatter**, født 5/12 1824 Sønderho, død 5/10 1859 Sønderho.

3 børn i 1. ægteskab. se 26/1/5.

2 børn i 2. ægteskab. se 26/1/8.

18522 (side 1324)

Lauritz Andreas Olesen, født 22/3 1819 Ølgod, død 27/1 1895 Nordby, skibstømrer (s.a. boelsmand Ole Andreasen, Marie Cathrine Lauritsdatter). Gift 8/3 1846 Lønborg **Else Dorthea Cecilie Alexandersen**, født 7/7 1819 Lønborggaard, Lønborg sogn, død 6/10 1899 Nordby (d.a. smed Alexander Hansen, Karen Christensdatter).

6 børn. se Nordby Sognekirke (Villy Nielsen).

18541

Christen Tarp, født 3/1 1826 Ribe Domsogn, død ?, skomagermester (s.a. murermester Jens Tarp, Karen Christensdatter). Gift 6/6 1852 Ribe Domsogn **Anne Elisabeth Kirstine Donath**, født 6/6 1831 Sct. Catharinae sogn, Ribe, død ? (d.a. smedesvend Hans Mathias Donath, Maren Christiansdatter).

18552 (side 1325)

Niels Hansen, født 9/5 1812 Fænø, Middelfart, død 19/6 1892 Sønderho, krydstoldbetjent (s.a. gårdmand Hans Jensen, Ane Marie Cathrine Pedersdatter). Gift 5/5 1843 Middelfart **Maren Jensen**, født 4/3 1819 Middelfart, død 19/1 1891 Sønderho (d.a. Hans Jensen, sømand, senere beværter i Middelfart, Marie Cathrine Hansdatter).

4 børn.

1

Hans Hansen, født 21/11 1846 Middelfart, død 2/6 1855 Sønderho.

2

Ane Marie Kathrine Hansen, født 21/4 1850 Middelfart, død ?. Gift med **Frederik Ferdinand Petersen**, født ?, død ?

10 børn. Nærmere oplysninger mangler.

3 (side 1326)

Hansine Sophie Hansen, født 25/12 1856 Sønderho, død 19/8 1934 Sct. Josephs Hospital, Vor Frelser sogn, Esbjerg, begr. Sønderho. Gift 10/4 1882 Sønderho **Johan Frederik Lorenzen**, født 6/2 1854 Gråsten, død 16/9 1930 Sønderho, købmand (s.a. kroejer Theodor Lorenzen, Anna Dorthea Margrethe Elisabeth Stahl).

6 børn.

3/1

Theodor Johannes Lorenzen, født 18/2 1883 Sønderho, død 24/10 1933 Sct. Josephs Hospital, Vor Frelser sogn, Esbjerg, begr. Sønderho, købmand, politibetjent.

Gift 4/12 1910 Holmens Kirke, Kbhvn. **Elma Marie Sophie Aarup**, født 27/4 1889 Nyboder, Holmens sogn, død 18/2 1952 Esbjerg (d.a. fyrbøder Fritz Christian Aarup, Emma Cathrine Thomsen).

3 børn.

3/1/1

Tove Emma Hansine Lorenzen, født 7/8 1912 Solbjerg sogn, Frederiksberg, døbt Sønderho, død 6/8 1993 Kbhvn., begr. Sønderho. Gift 20/10 1935 Sønderho **Peder Attermann Brinch**, født 12/3 1909 Sønderho, død 1/7 1992 Kbhvn., begr. Sønderho, revisor.

2 børn. se 19/3/3/5/6/1.

3/1/2

Svend Fritz Lorenzen, født 2/2 1916 Solbjerg, Frederiksberg, død 28/8 1991 Varde Sygehus, begr. Sønderho, købmand. Ugift.

3/1/3

Gerda Elna Louise Lorenzen, født 29/2 1920 Sønderho, død 11/5 1984 Esbjerg, ekspeditrice. Gift 19/9 1943 Sønderho **Fritz Attermann Brinch**, født 4/5 1912 Sønderho, død 24/9 1993 Sønderho, gårdejer.

4 børn. se 19/3/3/5/6/3.

3/2 (1327)

Niels Marius Lorenzen, født 18/7 1885 Sønderho, død 25/11 1957 Amtssygehuset, Gentofte, begr. Bogø, postmester. Gift 1.g. 13/6 1915 Vor Frelser sogn, Esbjerg **Jenny Thulstrup**, født 28/11 1884 Esbjerg, døbt Jerne, død 18/9 1944 Bogø (d.a. købmand Christian Peder Thulstrup, Anna Margrethe Georgine Lind). Gift 2.g. 6/6 1945 Mariakirken **Karen Marie Clausen**. Bopæl Århus.

3/3

Asmus Lorenzen, født 27/1 1889 Sønderho, død 9/6 1889 Sønderho.

3/4

Asmus Lorenzen, født 30/4 1890 Sønderho, død 22/11 1918 Kommunehospitalet, Kbhvn., begr. Sønderho, postekspedient i Vejen. Gift ? **Marie Louise Møller**, født 1/2 1890 Brædstrup, Ring sogn, død 1970-erne (d.a. sagfører Jens Peter Møller, Kristine Louise Petersen).

2 børn.

3/4/1

Tage Lorenzen, født 19/11 1916, postmester.

3/4/2

Inger Marie Lorenzen, født 29/1 1919 Sønderho, død 29/1 1919 Sønderho 2 timer gammel.

3/5

Oscar Lorenzen, født 5/5 1892 Sønderho, død 26/5 1962 Neksø, guldsmed. Gift 9/7 1921 Rønne **Astrid Hedvig Pedersen**, født 20/7 1891 Rønne, Bornholm, død 22/12 1956 Neksø (d.a. murer Peder Hansen Pedersen, Hansine Marie Vesth).

1 barn.

3/5/1

Helge Frederik Stahl Lorenzen, født 5/4 1922 Neksø.

3/6

Elna Marie Lorenzen, født 21/1 1897 Sønderho, død 14/9 1979 Esbjerg. Gift 8/6

1924 Sønderho **Jacob Warrer Thygesen**, født 4/12 1896 Sønderho, død 17/9 1940 Nordby, begr. Sønderho, bogholder i D.F.D.S.

1 barn. se 19/3/3/5/2/1.

4 FT-90

Petra Jensine Hansen, født 21/7 1863 Sønderho, død 19/12 1904 Sønderho, syerske.

18593 (side 1329)

Søren Ingvar Christensen, født 18/12 1828 Sdr. Bork, død ?, skibstømrer (s.a. gårdmand Christian Pedersen, Abalone Christensdatter). Gift **Sophie Kirstine Pedersdatter**, født 12/10 1835 Hørsholm, Frederiksborg amt, død 3/4 1917 Vraa ved Kolding (d.a. spinder Peder Pedersen, Ane Kirstine Pedersdatter af Usserød).

9 børn.

1 (ikke med tidligere)

Abalone Christensen, født 1855 Hald.

1 barn født udenfor ægteskab.

1/1

Hans Christensen, født 24/5 1878 Sønderho. (Udlagt som fader: tj.karl Hans Nielsen fra Brødegård ved Assens).

18602 (side 1330)

Peder Frøkjær Hansen, født 9/10 1835 Darum, død 11/12 1860 Sønderho, 25 år (s.a. indsidder Hans Pedersen Kikkenborg, Grethe Hansdatter).

18611

3 (se tidligere 18953, side 1330)

Marie Nikoline Sørensen, født 13/4 1866 Sønderho, død ?. Gift **Jacob Laurids Hansen**, født 20/1 1859 Rørvig, død ?, styrmand (s.a. Hans Jensen, Karen Johanne Sophie Sørensen).

3 ? børn.

3/1

Karen Hansine Hansen, født 1885 Kbhvn.

3/2

Søren Peter Hansen, født 1/1 1889 Sønderho.

3/3

Anfred Laurentius Hansen, født 22/3 1895 Sønderho.

8

Vilhelm Clausen Sørensen, født 15/7 1881 Sønderho, død ?, maskinarbejder. Gift 4/7 1915 Århus **Ane Marie Nicoline Rasmussen**, født ?, død ?

? børn.

8/1

Dreng, født 9/1 1925 Vor Frue sogn, Århus, døbt Sønderho Kirke.

18671 (side 1332)

Hans Peder Willumsen, født 10/7 1833 Lunde, død 6/6 1908 Esbjerg, lærer (s.a. gdm. , Ane Marie Danielsen). Gift 20/11 1855 Lunde **Anne Christine Jensen**, født 11/8 1822 Nørvang, Lunde, død før 1908 (d.a. husmand Jens Christensen, Maren Jørgensdatter).

3 ? børn.

1

Niels Hansen Willumsen, født 24/1 1856 Lunde, død 1/8 1922 Newcastle, hovmester.

Gift 1.g. 15/12 1881 Nordby **Maren Nielsine Thøgersen**, født 3/9 1858 Sønderho, død 14/4 1890 Sct. Pauls sogn, Århus, begr. Esbjerg. Gift 2.g. **Anne Cathrine Meinertz**, født 12/4 1863 Nordby, død 21/5 1942 Esbjerg.

1 barn i 1. ægteskab. se 23/3/1/2/2.

4 ? børn i 2. Ægteskab. se 23/3/2/1/1.

2 (ikke med tidligere)

Marie Willumsen, født 12/8 1860 Outrup, konfirm. Sønderho.

3

Jens Christian Marius Willumsen, født 3/1 1867 Sønderho.

18744 (side 1333)

Mette Marie Hansen, født 19/1 1830 Hasselhoe, Tistrup sogn, død 24/2 1920 Sønderho (d.a. husmand Hans Nielsen, Kjesten Nielsdatter). Gift 1.g. 5/4 1855 Fredericia **Mads Sørensen Ibsen**, født 5/4 1829 Sønderho, forlist 1863, skibsfører. Gift 2.g. 9/10 1874 Sønderho **Carsten Peter Petersen**, født 10/9 1925 Jeising, Hostrup sogn, død 22/5 1900 Sønderho, skræddermester.

4 børn i 1. ægteskab. se 27/1/6.

0 børn i 2. ægteskab. se 18496.

18762 (side 1334)

Erik Pedersen, født 9/8 1824 Ulkebøl, omkom ved stranding 11/4 1876 (s.a. Peter Pedersen, Magdalene Maibiüll). Gift. Boede 1870 i Jerne.

18763

Hans Christian Christensen, født 24/8 1845 Sdr. Nissum, død 19/9 1911 Sønderho, skolelærer (s.a. gårdmand Christian Iversen, Kirsten Hansdatter). Gift 7/8 1875 Ulfborg **Ane Korsgaard**, født 24/6 1849 Ulfborg, død 25/7 1899 Sønderho (d.a. gårdmand Anders Husted Andersen Korsgaard, Maren Poulsdatter).

18766

Carl Wilhelm Gronnemann, født 14/5 1811 Rolfsted, død 14/7 1876 Sønderho, tolldofficiant i Nordby. Liget blev ført til Varde for at jordfæstes der (s.a. ? Gronnemann, ? Ortmann). Gift 25/5 1864 Varde Købstad **Christiane Mathilde Krarup**, født 26/3 1833 Varde Købstad, død ? (d.a. købmand Christian Gyberg Krarup, Christine Elisabeth Birgitte Duchmann).

18771

Anders Hansen, født 23/7 1852 Darum, død 16/12 1892 Sønderho, gårdmand (s.a. Hans Lambertsen, Maren Andersdatter). Gift 6/7 1875 Darum **Maren Sørensen**, født 5/12 1848 Darum, død efter 1890 Grimstrup (d.a. boelsmand Søren Sørensen, Dorthea Christensdatter).

8 børn.

1

Hans Hansen, født 14/9 1875 Darum.

2

Søren Hansen, født 4/2 1877 Sønderho.

3

Jens Mikael Hansen, født 13/1 1879 Sønderho.

4

Theodor Hansen, født 21/12 1882 Sønderho, død ?, landmand. Gift 20/9 1918 Skads **Julie Augusta Nielsen**, født 30/6 1896 Skads, død ? (d.a. husmand Niels Nielsen, Karen

Kirstine Jensen, Tjæreborg).

5

Maren Hansen, født 4/11 1880 Sønderho, død 10/11 1883 Sønderho.

6

Maren Dorthea Hansen, født 12/1 1885 Sønderho, død ? Grimstrup. Gift 24/5 1915 Jerne **Andreas Poulsen**, født 20/6 1894 Skive, død ?, arbejdsmand (s.a. ugift Jensine Poulsen af Skive).

7

Dorthea Hansen, født 21/4 1887 Grimstrup.

8

Otto Hansen, født 7/3 1890 Grimstrup.

18791 (side 1335)

Niels Rasmussen, født 7/11 1848 Kolding, død 19/3 1889 Nordby, skomager (s.a. skomagermester Zacharias Rasmussen, Elvine Marie Rosenkilde). Gift 10/1 1879 Sønderho **Maria Magnusdatter**, født 23/11 1850 Känna, Kronsberg Len, Sverige, død ? (d.a. husejer Magnus Abrahamsen, Ingrid Kajsa Bengtsdatter).

18796 (side 1336)

Jens Olesen, født 6/5 1844 Hostrup, død 23/7 1879 Sønderho (s.a. boelsmand Ole Willumsen, Maren Gunnersdatter).
18803

Anne Kirstine Martine Hansen, født 1/9 1853 Randbøl, død 25/9 1880 Sønderho, jordemoder (d.a. gårdmand Lars Hansen, Karen Dorthea Mortensdatter). Gift **Christian Jensen**.

18822 (side 1337)

Mads Madsen, født 19/11 1838 Billum (s.a. indsidder Mads Nielsen, Mariane Christensen). Gift med **Helene Nielsen**, født 2/7 1848 Outrup, jordemoder (d.a. gårdmand Niels Lambertsen, Maren Christensdatter).
2 ? børn.

18831

Johan Peter Heinrich Bløiker, født 5/2 1827 Hobbersdorph, Lübeck, død 24/9 1910 Esbjerg, begr. Sønderho, smed. Gift 1.g. efter 1860 **Maria Dorothea Bachhaus**, født 15/3 1811 Tønning, død 30/1 1880 Sønderho. Gift 2.g. 27/3 1883 Sønderho **Lene Nielsdatter**, født 24/8 1832 Sønderho, død 9/9 1908 Sønderho.

0 børn i 1. ægteskab. se 32/2/5/4/4.

0 børn 2. ægteskab. se 24/2/1/2.

18842

Theodor Wilhelm Wüstenberg, født ca. 1828 Kiel, død 20/9 1884 Sønderho, 56 år, malermester. Gift med **Christense Sophie Christensen**, født 29/3 1835 Sct. Catharinae sogn, Ribe (d.a. væver Søren Christensen, Kirsten Christensdatter).

18891 (side 1338)

Andreas Carl Julius Svendsen, født 2/7 1842 Assens, død 4/1 1925 Sønderho, strandkontrollør, krydstoldbetjent (s.a. styrmand Anthon Jacobinus Svendsen, Ane Marie Brandt). Gift 25/2 1889 Assens, Fyn **Christiane Wilhelmine Eriksen**, født 26/3 1847 Marstal, død 15/2 1889 Sønderho, begr. udenfor sognet (d.a. skipper Hans Hermansen Eriksen, Karen Jørgensen).

5 ? børn.

18892 (side 1339)

Anders Sørensen Møller, født 18/12 1861 Hygum, Sdr. Jylland, tredielærer (s.a. skomager Søren Andersen Møller i Skads, forhen Hygum. Gift 2/4 1887 Ølgod **Maren Jensen**, født 24/9 1862 Ølgod (d.a. husmand Mads Jensen, Karen Bisch Hansen).

18913

Anders Lauridsen Jensen, født 8/1 1870 Nordby, druknet 9/11 1891 i farvandet mellem Nordby og Esbjerg, begr. 16/7 1892 Nordby (s.a. gårdmand Mathias Jensen, Anne Lauridsen, Nordby).

18921 (side 1339)

1

Nicolai Stochholm, født 23/4 1892 Sønderho, død 1/7 1956 Gentofte Amts Sygehus, begr. Sønderho, stationsbestyrer i Esbjerg. Gift 10/11 1929 Nykøbing Sjælland **Karen Margrethe Petersen**.

18953 se 18611/3

18961 (side 1341)

Niels Sørensen, født 15/8 1845 Gammelby, døbt Jerne Kirke, død 1929 ? Solbjerg sogn, Kbhvn., mølleejer (s.a. gårdmand Søren Hansen, Maren Nielsen). Gift 11/5 1875 Jerne **Ane Botilla Sørensen**, født 3/10 1855 Gammelby, døbt Jerne Kirke, død ? Solbjerg (d.a. gårdmand Søren Knudsen, Cathrine Berntsen).

11 børn.

1

Søren Marinus Sørensen, født 9/7 1875 Gammelby, Jerne sogn, død 18/6 1971 Århus, maler. Ugift.

2

Søren Knudsen Sørensen, født 13/2 1877 Brøndum, død ?, maler, politibetjent i Silkeborg. Gift 11/5 1900 Sønderho **Asta Karla Johanne Hinsch Hansen**, født 28/5 1880 Kbhvn., død ?

? børn.

2/1

Ove Richard Hinsch Sørensen, født 27/3 1903 Vor Frelser sogn, Esbjerg.

2/2

Leo Evald Hinsch Sørensen, født 22/6 1905 Vor Frelser sogn, Esbjerg.

2/3

Egon Hinsch Sørensen, født 4/4 1911 Vor Frelser sogn, Esbjerg, død 10/2 1994 Varde. Gift **Dagmar Hedvig**. Bopæl Varde.

2/4

Oda Hinsch Sørensen, født 12/6 1912 Vor Frelser sogn, Esbjerg.

2/5

Inga Hinsch Sørensen, født 13/4 1914 Vilslev.

3

Bovulf Marius Sørensen, født 21/4 1880 Brøndum, død 1937 på Hovedbanegården, Kbhvn., begr. ? Frederiksberg, skræddermester. Gift 8/2 1912 Frederiksberg Rådhus **Elna Dorthea Elisabeth Lydia Hansen**, født 27/8 1884 ? Frederiksberg, død 24/7 1961 ? Frederiksberg (d.a. Jørgen Christian Hansen, Maren Dorthea).

4 børn.

3/1

Henning Malmfred Sørensen, født 7/7 1914 Sct. Markus sogn, Frederiksberg, død 4/11 1994 Bispebjerg Hospital, manufakturhandler. Gift 1.g. **Sonja**. Gift 2.g. 9/6 1979 Frederiksberg Kirke **Kirsten Jensen**, født 15/5 1933 Davidskirken, Kbhvn., sygeplejerske (d.a. Niels Christian Anton Jensen, Mary Andersen). Bopæl Frederiksberg.

3/2

Gudrun Sørensen, født 26/7 1918 ? Sct. Markus sogn, Kbhvn., død ?/9 1998 Frederiksberg Hospital, Kbhvn. Gift 9/6 1945 Frederiksberg Kirke **Villy Østergren Lyngballe**, født 28/12 1915 Odder, død 24/12 2004 Frederiksberg, direktør (navneforandring fra Langballe Rasmussen) (s.a. Rasmus Rasmussen, Dagmar Nielsen Langballe).

3/2

Børge Manfred Sørensen, født ? Sct. Markus sogn, Frederiksberg, død ?, ekspeditionssekretær. Ugift.

3/4

Helmuth Sørensen, født ? Sct. Markus sogn, Frederiksberg, død ca. 1977, begr. Søndermarks Kirkegaard, Frederiksberg. Ugift.

4

Kathrine Marie Sørensen, født 14/1 1883 Tistrup, død ? Esbjerg. Gift 12/9 1913 Sønderho **Laurids Jensen Lauridsen**, født 16/12 1883 Rindby, død 7/1 1930 Leith, Skotland, begr. Nordby, styrmand (s.a. husmand Søren Jensen Lauridsen, Margrethe Jensen).

3 børn.

4/1

Bruno Gunner Lauridsen, født 21/10 1914 Nordby, død 1/5 1992 Zions sogn, Esbjerg, matros. Gift 11/12 1940 Vor Frelser sogn, Esbjerg **Hansine Sørine Agnete Jensen**, født 23/4 1918 Nordby, død 14/4 2001 Zions sogn, Esbjerg.

4 børn. se 24/2/1/6/4/6

4/2

Margrethe Sørine Lauridsen, født 6/5 1918 Nordby, død 30/1 2004 Esbjerg. Gift 2 børn. Nærmere oplysninger mangler.

4/3

Niels Arne Lauridsen, født 30/11 1921 Nordby, død 21/12 1989 Esbjerg, sømand. Ugift.

5

Marinus Hedemann Sørensen, født 23/3 1886 Tistrup, død 30/3 1971 Sorø, farmer i Colorado. Gift 20/7 1917 U.S.A. **Hansine Thomsen**, født 17/7 1885 Sønderho, død 16/1 1964 USA.

0 børn. se 12/7/4/7.

6

Marie Sofie Sørensen, født 16/11 1887 Tistrup, død 1974 Roskildevej, Solbjerg, Frederiksberg. Gift 7/8 1915 ? Ansgar katolske Kirke, Kbhvn. **Anton De La Fontaine**, født 1876 Kbhvn., død nov.1963, ansat ved postvæsenet.

1 barn.

6/1

Stella De La Fontaine, født 15/1 1920 Kbhvn., kontorassistent. Gift 15/6 1952 ? Søllerød Kirke **Svend Heesch**, født 3/12 1914 ? Østerbro, Kbhvn., død 31/5 1990 Søllerød, begr. i den ukendtes grav, kontorassistent. Bopæl Holte.

7

Sillas Sørensen, født 3/5 1889 Tistrup, død 27/8 1968 Sorterdams Doseringen, begr Søndermark, skrædermester. Gift **Dagmar Valborg Magdalene Petersen**, født 1892, død 1977 Glostrup AmtsSygehus.

2 børn

7/1

Else Alpha Sørensen, født 9/7 1915 Solbjerg sogn, Frederiksberg, husmoder. Gift 7/11 1937 Lindevang sogn, Frederiksberg. **Tag Olesen**, født 16/2 1912 ? 1916 ? St. Matthæus sogn, Kbhvn., død 25/5 1982 Vanløse, overassistent (s.a. overportør Martinus Olesen, Martine Anine Martine Hansen). Bopæl Vanløse.

3 børn.

7/1/1

Anelise Olesen, født 24/12 1938 Solbjerg sogn, Frederiksberg, salgsassistent. Gift 25/7 1959 Kbhvn.'s Rådhus **Erling Kragh Nikolajsen**, født 23/2 1939 Kildevælds sogn, Kbhvn., kantineleder (s.a. hovmester Helge Kragh Nikolajsen, Gerda Ragnhild Margrethe Witt). Bopæl Brøndby.

2 børn.

7/1/1/1

Finn Nicolajsen, født 28/11 1959 Frederiksberg, kontorassistent.

1 barn.

7/1/1/1/1

Casper Almin Nicolajsen, født 23/11 1986 Glostrup.

7/1/1/2

Steen Nicolajsen, født 10/4 1963 Glostrup, bankfuldmægtig. Bopæl Brønshøj. Ugift.

7/1/2

Merethe Olesen, født 8/8 1943 Lindevang sogn, Frederiksberg, husmoder. Gift 2/10 1965 Hyltebjerg sogn **Bent Poulsen**, født 20/5 1939 Rigshospitalet, Kbhvn., bankbetjent (s.a. Martin Sofus Poulsen, Ragnhild Elfrida Geil). Bopæl Søborg.

2 børn.

7/1/2/1

Karina Poulsen, født 4/2 1973 Rigshospitalet, Kbhvn., overassistent. Gift 9/9 2000 Haralds sogn, Kbhvn. **Rasmus Kristian Horn Leisvig**, født 7/8 1975 Rødovre, låsesmed (s.a. Morten Leisvig, Annette Horn). Bopæl Skovlunde.

2 børn.

7/1/2/1/1

Freja Leisvig, født 13/10 1999 Gentofte.

7/1/2/1/2

Frederik Leisvig, født 28/7 2001 Gentofte.

7/1/2/2

Charlotte Poulsen, født 29/3 1977 Gentofte, assistent i Nordea Kredit. Gift 31/8 2002 Jersie Kirke, Solrød **Michael Mortensen**, født 23/4 1977 Roskilde,

IT-supporter (s.a. Jan Mortensen, Lise Solveig Kristensen). Bopæl Solrød.
3 børn.

7/1/2/2/1

Rebecca Lise Mortensen, født 28/2 2001 Hvidovre Hospital.

7/1/2/2/2

Mathias Mortensen, født 17/6 2003 Roskilde.

7/1/2/2/3

Victor Mortensen, født 17/6 2003 Roskilde.

7/1/3

Birgitte Olesen, født 11/11 1945 Lindevang sogn, Frederiksberg, bankassistent.
Gift 7/6 1969 Hyltebjerg sogn **Jørgen Ove Pedersen**, født 6/12 1941, ekspeditionsekretær i Tryk (s.a. Svend Aage Pedersen, Karen Margrethe Andreasen).
Bopæl Herlev.

2 børn.

7/1/3/1

Betina Højman Pedersen, født 31/3 1976 Frederiksberg, bogholder.

7/1/3/2

Maja Lihn Pedersen, født 26/2 1973 Frederiksberg.

7/2

Alice Inga Sørensen, født 11/6 1920 Herluftrøles sogn, Kbhvn. Gift **Poul Rasmussen**, født ?. Bopæl Kalundborg.

2 børn.

7/2/1

Jørgen Rasmussen, født 1944. Bopæl Frederiksberg.

2 børn. Nærmere oplysninger mangler.

7/2/2

Annie Rasmussen, født ?. Gift **Erling Jensen Konrad**, født ?. Bopæl Kalundborg.

3 børn. Nærmere oplysninger mangler.

8

Otto Sørensen, født 4/9 1891 Tistrup, hovmester i Løgstør.

9

Anton Sørensen, født 25/2 1894 Hesselho, Tistrup, død 30/9 1965 Sønderho (kaldet møller Anton). Ugift.

10

Dagmar Sonette Sørensen, født 6/5 1896 Sønderho, død Bispebjerg sogn, Kbhvn., husmoder. Gift 1927 **Kaj De La Fontaine**, født ?, død lige efter krigen Kbhvn., chauffør.
2 børn.

10/1

Rene De Lafontaine, født ?, død Frederiksberg som barn.

10/2

Mercedes De Lafontaine, 1930, død som barn.

11

Dagny Sørensen, født 14/4 1898 Sønderho, død 22/9 1984 Gentofte. Gift 9/7 1922 Sct. Markuskirken ?, Frederiksberg **Marius Poulsen**, født 15/8 1895 Sønderho, død 24/3 1982 Gentofte, hovmester.

2 børn. se de 3 første bøger side 697.

18962 (side 1341)

Jens Lambertsen, født 11/2 1858 Tømmerby, Sneum, død 11/11 1921 Sønderho, gårdejer (s.a. Lambert Jepsen, Kirsten Marie Olesen). Gift 24/11 1882 Darum **Ingeborg Hansen**, født 11/10 1854 Darum, død 9/10 1938 Sønderho (d.a. gårdmand Hans Lambertsen, Maren Andersdatter).

7 børn.

1

Karen Helle Lambertsen, født 25/8 1883 Darum, død 21/3 1954 Sønderho. Gift 9/7 1904 Sønderho **Jes Pedersen Brinch**, født 15/8 1878 Sønderho, død 23/3 1930 Korsør Sygehus, begr. Sønderho, lodsformand.

1 barn. se 9/2/7/4.

2

Rask Jepsen Lambertsen, født 13/5 1885 Darum, død 17/9 1968 Sønderho, skibsfører. Gift 1.g. 20/9 1908 Sønderho **Anine Hansen**, født 1/5 1890 Sønderho, død 12/3 1945 Sct. Josephs Hospital, Vor Frelser sogn, Esbjerg, begr. Sønderho. Gift 2.g. 24/9 1946 Strynø **Johanne Jørgensen**, født 14/3 1907 Vor Frelser sogn, Esbjerg, død 26/5 1981 Sønderho.

4 børn i 1. ægteskab. se 11/6/3/9.

1 barn i 2. ægteskab. se 25/4/4/2/4/6.

3

Hans Lambertsen, født 5/8 1886 Darum, død ? efter 1892??

4

Hans Lambertsen, født 29/5 1896 Sønderho, død 23/7 1896 Sønderho.

18963

Jørgen Nielsen, født 9/8 1873 Darum, død 7/1 1922 Sønderager, begr. Brøndum, gårdejer i Sønderho, senere i Andrup (s.a. gårdejer Jeppe Hansen Nielsen, Kirstine Jørgensen). Gift 1.g. 14/6 1896 Sønderho **Mette Larsen**, født 13/8 1873 Sønderho, død 15/8 1898 Sønderho. Gift 2.g. 14/10 1900 Sønderho **Mette Jessine Larsen**, født 25/4 1872 Sønderho, død 5/5 1918 Kjærasing v/Esbjerg.

2 børn i 1. ægteskab. se 17/7/1/2/3/1.

5 børn i 2. ægteskab. se 19/3/3/4/3.

18965 (ikke med tidligere)

Lambert Jepsen Lambertsen, født 4/5 1884 Darum, død 26/2 1942 Sønderho, bygmester (s.a. husmand Jeppe Hansen Lambertsen, født Tømmerby, Marie Katrine Kristensen, født Brøndum). Gift Darum **Bodil Marie Pedersen**, født 16/12 1883 Darum, død 27/6 1963 Centralsygehuset, Vor Frelser sogn, Esbjerg, begr. Sønderho (d.a. gårdejer Kjeld Svendsen Pedersen, Karoline Madsen).

2 børn.

1

Karl Emil Helle Lambertsen, født 11/6 1920 Sønderho, død 23/5 1969 Sønderho, snedker. Ugift.

2

Peder Helle Lambertsen, født 5/5 1925 Sønderho, død 28/8 1925 Sønderho.

18972 (side 1341)

Rudolf Oppermann, født 29/6 1865 Nyrup, Fyrendal, læge (s.a. landmåler og skovrider

Maria Andresen



Adolf Carl Nicolaj Mathias Oppermann, Amalie Nicoline Rasbech). Gift 23/9 1896 ? Randers **Jørgine Hansine Møller**, født 26/5 1865 Randers, død ? (d.a. købmand Abraham Møller, Elise Sofie Christensen).

19013 (side 1343)

Magnus Christian Andresen, født 4/2 1873 Grimstrup, død 8/5 1944 Sønderho, skrædder og manufakturhandler (s.a. husmand Hans Christian Andreasen, Marie Mogensen). Gift 4/12 1900 Vor Frelser sogn, Esbjerg **Helga Bjerrum**, født 2/8 1876 Varde Købstad, død 6/6 1944 Sønderho (d.a. urmager Hans Christian Hansen Bjerrum, Anna Marie Sophie Petersen).

3 børn.

1

Maria Andresen, født 27/5 1901 Sønderho, død 22/3 1998 Sønderho, manufakturhandlerske i Sønderho.

2

Hans Christian Bjerrum Andresen, født 20/7 1902 Sønderho, død 23/4 1961 Varde. Gift 2/4 1932 borgerligt i Tjæreborg **Dagmar Christensen**, født 16/12 1898 Sdr. Bork, død 14/6 1973 Varde (d.a. Katrine og Jens Christensen).

1 barn (Dagmar Christensens).

4 børn.

2/1

Anna Kathrine Rosenbroch, født 31/10 1924 Tjæreborg. Gift 14/4 1946 Varde **Niels Hansen Thøgersen**, født 3/2 1918 Sønderho, død 4/8 2001 Sønderho, maskinchef. Bopæl Sønderho.

4 børn. se 2/6/3.

2/2

Helga Maria Andresen, født 24/4 1932 Jerne sogn, Esbjerg. Gift 22/11 1951 Varde **Svend Bondesen Rasmussen**, født 27/11 1927 Mejls, Varde, gårdejer (s.a. Karen og Niels Rasmussen). Bopæl Varde.

6 børn.

2/2/1

Dagmar Marie Rasmussen, født 22/3 1952 Ho, socialrådgiver. Samboende med

Leslie Fromm (s.a. Harriet og Hans From). Bopæl Christianhavn.

2 børn.

2/2/1/1

Jonas From, født 27/6 1973 Kbhvn., studerende. Bopæl Kbhvn.

2/2/1/2

Emil From, født 28/3 1979 Borup, pædagog. Bopæl Slagelse.

2 børn. Nærmere oplysninger mangler.

2/2/2

Karen Margrethe Rasmussen, født 22/9 1953 Ho, plejehjemsassistent. Gift 30/11 19?? Varde **Villy Pilgaard Andersen**, født 9/12 1949 Hauge, mekaniker (s.a. Ingrid og Jørgen Pilgaard Andersen). Bopæl Varde.

2 børn.

2/2/2/1

Mette Pilgaard Andersen, født 5/9 1974 Faaborg, Jylland, køkkenleder. Bopæl Faaborg, Jylland.

3 børn. Nærmere oplysninger mangler.

2/2/2/2

Kirstine Pilgaard Andersen, født 29/12 1977 Faaborg, Jylland, butiksassistent. Bopæl Jyllerup.

2/2/3

Anna Elisabeth Rasmussen, født 17/7 1955 Ho, plejer. Gift 27/7 1995 Skærbæk **Kent Ipsen Andersen**, født 18/5 1957 Langå, lærer (s.a. Ellen og Knud Andersen). Bopæl Ribe.

2 børn.

2/2/3/1

Julie Ipsen Rasmussen, født 11/4 1983 Brøns, studerende. Bopæl Ribe.

2/2/3/2

Rasmus Ipsen Rasmussen, født 22/9 1986 Brøns, studerende. Bopæl Ribe.

2/2/4

Birgitte Bondesen Rasmussen, født 27/6 1959 Ho, sygeplejerske. Gift 30/5 1987 Silkeborg **Arne Nielsen**, født 8/4 1958 Thorsted, sygeplejerske og pædagog (s.a. Karen og Poul Nielsen). Bopæl Funder v/Silkeborg.

3 børn.

2/2/4/1

Marie Rasmussen, født 13/9 1987 Silkeborg, gymnasieelev. Bopæl Silkeborg.

2/2/4/2

Katrine Rasmussen, født 8/3 1990 Silkeborg.

2/2/4/3

Sofie Rasmussen, født 8/5 1992 Silkeborg.

2/2/5

Marianne Bondesen Rasmussen, født 6/9 1965 Mejls, Varde, lærer. Gift 18/10 1995 Esbjerg **Bo Borch Bechsgaard**, født 30/9 1963 Varde, journalist (s.a. Inga og Helge Bechsgaard). Bopæl Esbjerg.

3 børn.

2/2/5/1

Nanna Bondesen Bechsgaard, født 6/2 1995 Esbjerg.

2/2/5/2

Bjarke Bondesen Bechsgaard, født 20/7 1997 Esbjerg.

2/2/5/3

Iben Bondesen Bechsgaard, født 13/1 2004 Esbjerg.

2/2/6

Niels Bondesen Rasmussen, født 22/3 1967 Mejls, Varde, gårdejer. Gift 22/3 1997 Varde **Bente Kastoft Nielsen**, født 19/1 1968 Varde, lærer (d.a. Lis og Ib Kastoft Nielsen). Bopæl Varde.

3 børn.

2/2/6/1

Anna Marie Bondesen Rasmussen, født 11/11 1993 Mejls, Varde.

2/2/6/2

Ida Cecilie Bondesen Rasmussen, født 2/4 1996 Mejls, Varde.

2/2/6/3

Astrid Bondesen Rasmussen, født 22/9 2002 Mejls, Varde.

2/3

Edith Andresen, født 6/12 1933 Esbjerg, husmoder. Gift 5/4 1952 Varde **Sigvald Kristiansen**, født 4/8 1932 Hemmet, død 19/3 1996 Vejrup, fabrikant (s.a. Gerda og Hans Kristiansen). Bopæl Vejrup.

3 børn

2/3/1

Hinsberistian Kristiansen, født 6/7 1952 Esbjerg. Bopæl Emdrup.

2/3/2

Niels Jørgen Kristiansen, født 18/9 1954 Alslev, fabrikant. Gift 16/7 1980 **Birgit Iversen**, født 19/9 1957 Darum. Bopæl Vejrup.

2 børn.

2/3/2/1

Morten Kristiansen, født 5/1 1981 Bramming, ingeniør. Bopæl Århus.

2/3/2/2

Mads Kristiansen, født 14/3 1986 Bramming, gymnasieelev.

2/3/3

Jette Kristiansen, født 18/6 1957, socialrådgiver. Samboende med **Per Skov Jessen**, født 31/5 1957 Vejrup, maskinmester (s.a. Bitt og Peter Jessen). Bopæl Skovsende, Sdr. Omme.

4 børn.

2/3/3/1

Anne Sofie Skov Jessen, født 8/7 1987 Skovsende.

2/3/3/2

Peter Skov Jessen, født 2/7 1989 Skovsende.

2/3/3/3

Jeppe Skov Jessen, født 22/4 1994 Skovsende.

2/3/3/4

Søren Skov Jessen, født 22/4 1994 Skovsende.

2/4

Else Kirsten Bjerrum Andresen, født 1/1 1943 Varde, husmoder. Gift 3/3 1962 Varde **Hans Bergholt**, født 13/6 1935 Hodde, landmand (s.a. Johanne og Nis Bergholt). Bopæl Hodde.

2 børn

2/4/1

Hanne Bergholt, født 21/8 1962 Mejls, Varde, lærer. Samboende med **Bjarne Jørgensen**, født 26/10 1959 Hodde, mekaniker (s.a. Gretha og Arne Jørgensen). Bopæl Hodde.

2 børn.

2/4/1/1

Niels Bergholt Jørgensen, født 1/5 1991 Hodde.

2/4/1/2

Hans Bergholt Jørgensen, født 15/7 1993 Hodde.

2/4/2

Henrik Bergholt, født 28/11 1964 Hodde, mejerist. Samboende med **Britt Kristensen**, født 29/12 1967 Tinghøj, lærer (d.a. Ruth og Leif Kristensen). Bopæl Tinghøj.

2/5

Magnus Christian Andresen, født 9/1 1945 Varde. Gift 15/8 1970 Vester Vedsted **Karen Lindberg Sørensen**, født 24/9 1949 Sdr. Farup (d.a. Mary og Lars Sørensen). Bopæl Brøns.

2 børn.

2/5/1

Lars Christian Bjerrum Andresen, født 16/9 1974 Birkelev, plantekonsulent. Bopæl Viborg.

2/5/2

Peter Bjerrum Andresen, født 4/3 1978 Birkelev, studerende. Bopæl Århus.
3 (side 1343)

Aage Bjerrum Andreasen, født 3/9 1904 Sønderho, død 18/10 1969 Spangsbjerg Hospital, Brøndum sogn, begr. Sønderho, gartner. Gift 1.g. 6/10 1929 Zions sogn, Esbjerg **Elva Jepsen**, født 26/8 1906 Sadderup, Skads sogn, død 19/2 1953 Zions sogn, Esbjerg (d.a. husejer Jeppe Peder Jeppesen, Ane Katrine Hansen). Gift 2.g. 7/7 1954 Esbjerg Rådhus **Else Ørum Christensen**, født 26/4 1936 Esbjerg, død okt. 2004 Nordby Plejehjem, begr. Sønderho.

1 barn adopteret i 1. ægteskab.

2 børn i 2. ægteskab.

3/1

Hans Christian Bjerrum Andreasen, født 4/8 1942 Zions sogn, Esbjerg, vejer. Gift 19/8 1961 Esbjerg Rådhus **Laila Lisbeth Andersen**, født 31/8 1943 Vor Frelser sogn, Esbjerg, ekspeditrice (d.a. Max Andersen, Esther Sørensen). Bopæl Skads, Esbjerg.
2 børn.

3/1/1

Peter Christian Andreasen, født 1/3 1962 Vor Frelser sogn, Esbjerg, ingeniør. Gift 22/10 1983 Skads Kirke **Marianne Thomsen**, født 24/9 1963 Zions sogn, Esbjerg, pædagog (d.a. Frida og John Leo Thomsen). Bopæl Esbjerg.

- 4 børn.
3/1/1/1
Janne Andreasen, født 1/7 1985 Sædden sogn, Esbjerg.
- 3/1/1/2
Karina Andreasen, født 5/12 1987 Sædden sogn, Esbjerg.
- 3/1/1/3
Mathias Christian Andreasen, født 7/10 1992 Gjesing sogn, Esbjerg.
- 3/1/1/4
Nanna Cecilie Andreasen, født 31/5 1995 Gjesing sogn, Esbjerg.
- 3/1/2
Lisbeth Andreasen, født 23/5 1964 Vor Frelser sogn, Esbjerg, pædagog. Gift 3/9 1999 Møldrup **Bent Støttrup**, født 1/3 1966 Nr. Tostrup, maskinfører (s.a. Marie og Niels Støttrup). Bopæl Møldrup.
- 2 børn.
3/1/2/1
Thorfinn Støttrup Andreasen, født 26/4 1994 Kvong.
- 3/1/2/2
Freja Støttrup, født 18/3 1992 Lunderskov.
- 3/2
Maria Bjerrum Andresen, født ?/12 1954 Vor Frelser sogn, Esbjerg, lærer. Gift 16/3 1974 Sønderho **Henning Pedersen**, født 12/4 1939 Brørup, lærer (s.a. Mary og Gustav Pedersen). Bopæl Nordby, Fanø.
- 4 børn.
3/2/1
Henriette Bjerrum Pedersen, født 20/9 1974 Nordby, tandlæge. Samboende med **Allan Møller**, født 8/4 1975 Esbjerg, studerende (s.a. Kristian Møller). Bopæl Esbjerg.
- 1 barn.
3/2/1/1
Anna Bjerrum Møller, født 1/6 2004 Vor Frelser sogn, Esbjerg.
- 3/2/2
Nikolaj Bjerrum Pedersen, født 4/10 1976 Nordby, læge.
- 3/2/3
Andreas Bjerrum Pedersen, født 11/9 1979 Nordby, kok. Bopæl Nordby.
1 barn (mor: Barbara M. Christensen).
3/2/3/1
Mary Mark Pedersen, født 28/9 2003.
- 3/2/4
Louise Bjerrum Pedersen, født 11/1 1989 Nordby.
- 3/3
Hanne Bjerrum Andresen, født 3/8 1957 Esbjerg, sygeplejerske. Gift i Sønderho **Geir Tønnessen**, født 23/12 1957, ingeniør (s.a. Gerd Julie og Egil Melby Tønnessen). Bopæl Stavanger, Norge.
- 3 børn.
3/3/1
Kristoffer Tønnessen, født 11/7 1978 Stavanger, salgsassistent. Bopæl

Stavanger, Norge.

3/3/2

Thomas Tønnessen, født 11/4 1981 Stavanger, ingeniør. Samboende med **June V. Thorsen**, født 5/10 1981 Stavanger, student (d.a. Elise Vatnamot og Ole-Henning Thorsen). Bopæl Stavanger, Norge.

1 barn.

3/3/2/1

Lise Tønnessen, født 4/12 2003 Stavanger.

3/3/3

Kristin Tønnessen, født 23/1 1984 Stavanger, lærling. Samboende med **Børge Kvaløy**, født 30/1 1982 Stavanger, sælger (s.a. Thorhild og Jostein Børge Kvaløy). Bopæl Stavanger, Norge.

19014 (side 1344)

Søren Christiansen, født 22/5 1869 Linå (s.a. husmand Christian Peter Nielsen, Ane Kirstine Sørensen). Gift 11/6 1901 Sønderho **Ane Marie Nielsine Andersen**, født 1/1 1872 Tøstrup (d.a. husmand Anders Nielsen Ane Marie Simonsen).

19015

Viggo Nikolaj Chr. Peter Møller, født 2/10 1878 Frederiksberg, død 30/7 1901 Sønderho, 22 år, handelskommis (s.a. handelsagent Martin Peter Paulus Møller, Sophie Francisen Fasting).

19016

Theodor Jørgensen, født 29/3 1878 Gårde, Tistrup sogn, død 26/1 1916 Sønderho (styrtet i brønden og druknet, idet han sandsynligvis har villet rense den), mejeribestyrer (s.a. husmand Asmus Jørgensen, Mette Marie Kristensen). Gift 29/12 1901 Sønderho **Emilie Jensen**, født 13/6 1874 Gjølstrop, Jelstrup sogn, død 6/6 1952 Sønderho (d.a. Thomas Jensen, ugift Agathe Marie Olesen).

5 børn.

1

Fanny Marie Christine Jørgensen, født 27/2 1902 Sønderho, død 28/12 1927 Sønderho. Gift 10/4 1927 Sønderho **Carl August Edvin Soergel**, født 17/9 1901 Malmø, død 25/7 1953 Kbhvn., andenlærer og organist.

0 børn. se 19321.

19052 (side 1346)

Mette Kirstine Christensen, født 9/2 1857 Agerbæk, Fåborg sogn, død 23/2 1905 Sønderho, 48 år, jordemoder (d.a. gårdmand Christen Madsen, Kirsten Marie Sørensdatter). Gift 5/4 1878 Fåborg **Rasmus Nielsen**, født 3/4 1858 Glejbjerg, Åstrup sogn, død 18/11 1934 Sct. Josephs Hospital, Esbjerg, begr. Sønderho (s.a. gårdmand Niels Rasmussen, Mette Christensen).

? børn.

1

Christine Marie Nielsen, født 25/1 1884 Heinsvig, død ?. Gift 28/8 1904 Sønderho **Jens Kristensen**, født ?, arbejdsmand.

? børn.

2

Laust Nielsen, født ca. 1894, død 1/4 1905 Sønderho, 11 år.

19064 se 19113/6.

19065 (side 1347)

Jens Larsen Mortensen, født 31/3 1875 Darum, død 1/12 1935 Sønderho, bygnings-tømrer (s.a. husmand Morten Jensen, Kirsten Marie Larsen). Gift 6/12 1899 ? Darum

Gunder Terkelsen, født 16/10 1877 Vilslev, død 9/3 1946 Vor Frelser sogn, Esbjerg, begr. Sønderho.

8 ? børn. se 19125/4.

1

Martin Jensen Mortensen, født 18/1 1903 Darum, død 12/8 1961 Radiumstationen, Sct. Johannes sogn, Århus, begr. Sønderho, muremester. Gift 9/6 1929 Vor Frelser sogn, Esbjerg **Petra Christine Thomsen**, født 5/11 1901 Bryndum, død 11/7 1973 Sønderho (d.a. gdm. Christen Thomsen, Mette Andersen).

2

Peder Thygesen Mortensen, født 9/1 1905 Darum, død ?, murer. Gift 9/8 1930 Ølgod **Stella Kristine Nissen**, født 18/8 1907 Ølgod, død 26/3 1959 Sct. Josephs Hospital, Esbjerg, begr. Sønderho (d.a. muremester Thomas Nissen, Karen Hansine Nielsen).

2 ? børn.

2/1

Grethe Mortensen, født 7/4 1932 Sønderho.

2/2

Henning Mortensen, født 7/1 1936 Sønderho.

3

Andre Mortensen, født 18/7 1906 Sønderho, død 5/5 1907 Sønderho.

4

Andrea Marie Mortensen, født 25/10 1907 Sønderho, død ?. Gift 27/3 1932 Sønderho **Ejner Hansen**, født 11/11 1908 Røj Mark, Gjesten sogn, død ?, landbrugsmedhjælper (s.a. husmand Niels Peter Hansen, Anne Marie Mortensen).

5

Mary Kirstine Mortensen, født 8/8 1910 Sønderho.

6

Hansine Elisabeth Mortensen, født 15/4 1912 Sønderho, død ?. Gift 18/8 1935 Sønderho **Erhard Reinhold Iversen**, født 1/2 1903 Vor Frelser sogn, Esbjerg, død ?, arbejdsmand (s.a. skomager Anders Jensen Iversen, Andrea Nielsen).

7

Marie Margrethe Mortensen, født 17/2 1917 Sønderho, død ?. Gift 19/9 1937 Vor Frelser sogn, Esbjerg **Charles Idolf Iversen**, født 11/8 1914 Vor Frelser sogn, Esbjerg, død ?, murer (s.a. arbejdsmand Niels Viggo Iversen, Marie Elisabeth Christensen).

8

Else Marie Mortensen, født 5/2 1921 Sønderho.

19082 (side 1348)

Marius Nielsen, født 22/10 1882 Nordby, død 24/4 1970 Centralsygehuset, Vor Frelser sogn, Esbjerg, begr. Sønderho, gårdejer. Gift 1.g. 8/3 1908 Sønderho **Pouline Fischer**, født 3/10 1884 Sønderho, død 28/9 1950 Sønderho. Gift 2.g. 14/4 1957 Jerne Kirke **Karen Margrethe Stochholm Petersen**, født 19/2 1905, død 22/1 1986, begr.

Sønderho.

19086

Cæcilie Marie Bagger, født 16/1 1878 Nordby, død 3/12 1950 Sønderho, begr. Rindby (d.a. skibsfører Hans Henrik Bagger, død 4/4 1936 Sønderho, Karen Nielsen). Gift 1.g. 17/2 1897 Nordby **Jens Peder Jensen**, født 13/4 1867 Snebjerg, død 22/12 1902 St. Johannes Stiftelsen, Sct. Andreas sogn, Kbhvn., begr. Sønderho, lygtetænder, skibsfører (s.a. møller Jens Christensen, Inger Cathrine Christensen). Gift 2.g. 22/9 1907 Nordby **Anders Nielsen Iversen**, født 8/4 1871 Rindby, død 30/8 1952 Sønderho, begr. Vestre Kirkegård, Nordby, gårdejer (s.a. gårdmand, murer Jens Hansen Iversen, Anne Cathrine Lauridsen).

3 børn i 1. ægteskab.

7 børn i 2. ægteskab.

1

Jenny Cathrine Jensen, født 5/10 1897 Nordby, død 19/2 1982 Nordby. Gift 26/9 1920 Nordby **Anton Carl Martin Mortensen**, født 13/10 1898 Nordby, død 15/10 1981 Nordby, gårdejer (s.a. Jens Mortensen, Ane Jepsen).

6 børn.

1/1

Anne Mortensen, født 1/1 1921 Nordby, sparekassedirektør. Gift 5/2 1944 Nordby **Anton Jensen**, født 25/1 1917 Rindby, død 29/5 2001 Nordby, fyrskibskok (s.a. Jens Morten Jensen, Maren Sørensen). Bopæl Nordby.

2 børn.

1/1/1

Alice Jensen, født 31/12 1944 Nordby, tandlæge. Gift 23/8 1964 Nordby **Kurt Peter Nielsen**, født 19/4 1940 Getsemane sogn, Kbhvn., læge. Bopæl Esbjerg.

4 børn.

1/1/1/1

Thyge Morten Nielsen, født 8/1 1971 Rigshospitalet, Davids sogn, Kbhvn., cand. scient. Bopæl Kbhvn.

1/1/1/2

Lærke Christina Nielsen, født 14/7 1973 Rigshospitalet, Davids sogn, Kbhvn., lærer. Bopæl Esbjerg.

1/1/1/3

Theis Nicolai Nielsen, født 23/5 1975 Vor Frelser sogn, Esbjerg, lærer. Samboende med **Helle Nygaard Christensen**, født 26/3 1976 Rigshospitalet, Davids sogn, Kbhvn., lærer (d.a. Jens Verner Christensen). Bopæl Esbjerg.

1 barn.

1/1/1/3/1

Cilie Nygaard Nielsen, født 7/4 2003 Vor Frelser sogn, Esbjerg.

1/1/1/4

Vibe Cecilie Nielsen, født 1/10 1979 Vor Frelser sogn, Esbjerg, procesdesigner. Bopæl Silkeborg.

1/1/2

Bodil Jensen, født 15/7 1948 Nordby, død 18/6 1980 Århus, lærer. Gift ?/4 1973 Nordby **Jørn Nielsen**, født 15/12 1946 Darum, tømrer (s.a. Cathrine og Marinus Nielsen). Bopæl Darum.

3 børn.

1/1/2/1

Pernille Bagger Nielsen, født 31/12 1972 Vor Frelser sogn, Esbjerg, sprogmedarbejder. Bopæl Odense.

1/1/2/2

Anne Bagger Nielsen, født 31/12 1972 Vor Frelser sogn, Esbjerg, adjunkt. Bopæl Nyborg.

1/1/2/3

Tine Bagger Nielsen, født 13/6 1979 Vor Frelser sogn, Esbjerg, speditør. Bopæl Sejstrup ved Bramming.

1/2

Marie Cecilie Mortensen, født 2/10 1924 Nordby, død 12/5 1960 ved en færdselsulykke. Gift 5/2 1944 Nordby **Erling Oskar Sørensen**, født 28/8 1921 Båring Mark, Asperup sogn, Fyn, skibstømrer (s.a. husmand Lars Jørgen Sørensen, Ella Rasmussen). Bopæl Svendborg.

1 barn.

1/2/1

Ella Sørensen, født 15/8 1944 Nordby. Gift 22/2 1964 Egense **Erling Jørgensen**, født 16/3 1941 Rantsausminde, Egense sogn, død 19/11 1998 Svendborg, snedker (s.a. husmand Johannes Jørgensen, Anna Margrethe Fürsterling). Bopæl Svendborg.

2 børn.

1/2/1/1

Erik Bjørn Fürsterling Jørgensen, født 10/6 1964 Sørup sogn, Svendborg, landedirektør. Gift 30/4 1994 Korinth **Lone Henriksen**, født 20/11 1966 Fåborg, Fyn, bogholder (d.a. Mina og Leif Henriksen). Bopæl Fåborg.

3 børn.

1/2/1/1/1

Alexander Fürsterling Jørgensen, født 4/3 1995 Odder.

1/2/1/1/2

Kristoffer Fürsterling Jørgensen, født 29/10 1996 Odder.

1/2/1/1/3

Frederik Fürsterling Jørgensen, født 21/2 2000 Svendborg.

1/2/1/2

Henrik Fürsterling Jørgensen, født 12/2 1969 Sørup sogn, Svendborg, sælger. Bopæl Varde. Ugift.

1/3

Petra Mortensen, født 12/11 1926 Nordby, død 11/6 1999 Vor Frelser sogn, Esbjerg. Gift 9/9 1944 Nordby **Verner Larsen**, født 28/4 1924 Ulfborg, død 9/9 1990 Vor Frelser sogn, Esbjerg, frugtgrosserer (s.a. hjælpepostbud Thomas Larsen, Anna Nielsine Knudsen).

2 børn.

1/3/1

Lena Larsen, født 5/10 1944 Nordby, ekspedient. Gift 3/2 1968 Esbjerg **Hardy Olsen**, født 28/1 1946 Esbjerg, fuldmægtig (s.a. Jens Peter Olesen, Marie Kirstine Jensen). Bopæl Esbjerg.

2 børn.

1/3/1/1

Torben Olsen, født 26/2 1970 Vor Frelser sogn, Esbjerg, logistikchef. Gift 10/8 1996 Ansgar Kirke, **Bramming Birgitte Nørgaard**, født 25/6 1969 Sct. Catharinae sogn, Ribe, pædagog (d.a. Gert Nørgaard, Karen krog). Bopæl Bramming.

2 børn.

1/3/1/1/1

Maria Nørgaard Olesen, født 22/7 1998 Vor Frelser sogn, Esbjerg.

1/3/1/1/2

Mathilde Nørgaard Olesen, født 1/3 2002 Vor Frelser sogn, Esbjerg.

1/3/1/2

Dorte Olesen, født 20/3 1973 Vor Frelser sogn, Esbjerg, kontorassistent. Samboende med **Henrik Limbrecht**, født 2/4 1970 Sønderborg, lagerchef (s.a. Rolf Limbrecht, Gerda Sørensen). Bopæl Esbjerg V.

? børn.

1/3/1/2/1

Lisa Limbrecht Olesen, født 5/11 2000 Vor Frelser sogn, Esbjerg.

1/3/1/2/2

Mikkel Limbrecht Olesen, født 20/12 2002 Vor Frelser sogn, Esbjerg.

1/3/2

Svend Aage Larsen, født 3/3 1947 Nordby, sparekassedirektør. Gift 15/6 1968 Vor Frelser sogn, Esbjerg **Hjørdis Inge Clausen**, født 16/11 1946 Jerne sogn, Esbjerg, sparekasseassistent (d.a. Holger Clausen, Johanne Marie Jensen). Bopæl Grimstrup, Aarre.

3 børn.

1/3/2/1

Claus Larsen, født 5/5 1971 Vor Frelser sogn, Esbjerg, lærer. Gift 16/8 2000 Esbjerg **Rikke Carlsen**, født 5/6 1970 Esbjerg, sygeplejerske. Bopæl Esbjerg.

2 børn.

1/3/2/1/1

Anna Larsen, født 21/3 1997 Vor Frelser sogn, Esbjerg.

1/3/2/1/2

Anders Larsen, født 8/4 2000 Vor Frelser sogn, Esbjerg.

1/3/2/2

Thomas Larsen, født 22/10 1972 Vor Frelser sogn, Esbjerg, arkitekt. Samboende med **Jette Lindquist**, født 3/4 1967 Århus, arkitekt. Bopæl Århus.

1 barn.

1/3/2/2/1

Linus Lindquist, født 29/4 2002 Århus.

1/3/2/3

Rikke Larsen, født 13/10 1975 Vor Frelser sogn, Esbjerg, fysioterapeut. Gift 3/1 2004 Serridslev **Ole Munch**, født 26/2 1979, landmand. Bopæl Esbjerg.

1 barn.

1/3/2/3/1

Magnus Munch, født 4/4 2004 Vor Frelser sogn, Esbjerg.

1/4

Karen Margrethe Mortensen, født 19/10 1929 Nordby, postbestyrer. Gift 10/4 1952 Nordby **Jens Hansen Poulsen Klemmentsen**, født 1/6 1930 Nordby, død 3/5 2005 Centralsygehuset, Esbjerg, assurandør (s.a. styrmand Ole Jakob Sofus Klemmentsen, Irma Vibeke Poulsen). Bopæl Andrup, Esbjerg.

4 børn.

1/4/1

Lise Klemmentsen, født 8/4 1953 Hellig Kors sogn, Kbhvn., lærer. Gift 23/10 1976 Jerne sogn, Esbjerg **Frits Johansen**, født 13/11 1953 Viborg Sdr. sogn, lærer (s.a. tømrer Frede Johansen, Anna Lise Behrendtz). Bopæl Guderup, Als.

2 børn.

1/4/1/1

Morten Johansen, født 10/6 1978 Sønderborg Sygehus, studerende. Bopæl Aalborg.

1/4/1/2

Mette Johansen, født 20/8 1980 Sønderborg Sygehus, sygeplejeelev. Bopæl Vejle.

1/4/2

Kirsten Klemmensen, født 25/4 1960 Christians sogn, Fredericia, børnehaveder. Gift 24/9 1983 Jerne sogn, Esbjerg **Bjarne Kyneb**, født 24/2 1960 Aalborg, Vejlgård sogn, viceskoleinspektør (s.a. gartner Viggo Kyneb, Viola Andersen Stride). Bopæl Aalborg.

4 børn.

1/4/2/1

Astrid Kyneb, født 23/9 1984 Vor Frelser sogn, Esbjerg, studerende. Bopæl Vorbasse.

1/4/2/2

Sidsel Kyneb, født 3/3 1988 Sct. Nicolai sogn, Vejle, studerende. Bopæl Vorbasse.

1/4/2/3

Malte Kyneb, født 14/4 1991 Grindsted, skoleelev.

1/4/2/4

Ulrik Kyneb, født 13/3 1993 Grindsted.

1/4/3

Anne Marie Klemmentsen, født 18/11 1963 Christians sogn, Fredericia, sous-chef, inkasso, Esbjerg Kommune. Gift 10/4 1993 Tjæreborg **Chris Runge Udahl Pedersen**, født 31/10 1966 Vor Frelser sogn, Esbjerg, journalist (s.a. gartner Erhardt Uldahl Pedersen, Karen Elisabeth Schmidt). Bopæl Tjæreborg.

2 børn adopteret.

1/4/3/1

Anders Udahl Pedersen, født 22/4 1997 Pazardzik, Bulgarien.

1/4/3/2

Mads Udahl Pedersen, født 21/5 1999 Burgas, Bulgarien.

1/4/4

Ole Jacob Klemmentsen, født 12/4 1965 Christians sogn, Fredericia, afdelingschef. Gift 29/7 1989 Sædden Kirke, Esbjerg **Jane Jensen**, født 23/5 1964 Vor

Frelser sogn, Esbjerg, sygeplejerske, områdeleder (d.a. Jens Ove Jensen, Ellen Thomsen). Bopæl Esbjerg.

2 børn.

1/4/4/1

Stine Klemmentsen, født 9/11 1990 Aalborg.

1/4/4/2

Jacob Klemmentsen, født 30/8 1993 Vor Frelser sogn, Esbjerg.

1/5

Jens Mortensen, født 6/11 1934 Nordby, landpost. Gift 7/7 1957 Nordby **Anna Lise Sørensen**, født 4/3 1938 Nordby, nådlerske. Bopæl Nordby, Fanø.

3 børn.

1/5/1

Lone Mortensen, født 9/6 1960 Nordby, plejehjemsassistent. Gift 1.g. 12/4 1979 Nordby **Niels-Aage Pedersen**, født 28/4 1956 Røsnæs, navigatør (s.a. Bodil og Aksel Pedersen). Gift 2.g. 1/9 1984 Nordby **Preben Erik Madsen**, født 2/9 1951 Hellig Kors sogn, Kbhvn., chauffør (s.a. Knud Madsen, Irma Elonora Pedersen). Bopæl Nordby, Fanø.

1 barn i 1. ægteskab.

1/5/1/1

Marianne Madsen, født 5/2 1979 Nordby (døbt Pedersen). Bopæl London.

1/5/2

Bente Mortensen, født 12/5 1964 Nordby, børnehavepædagog. Gift 22/8 1987 Nordby **Peter Bundegaard**, født 17/10 1956 Darum, automekaniker (s.a. Henning Edvard Jensen, Inga Bundegaard). Bopæl Nordby, Fanø.

2 børn.

1/5/2/1

Jens-Christian Bundegaard, født 5/7 1989 Nordby.

1/5/2/2

Jennie Christine Bundegaard, født 11/3 1992 Nordby.

1/5/3

Ulla Mortensen, født 24/6 1970 Vor Frelser sogn, Esbjerg, maskinsnedker. Gift 27/7 1996 Øse Kirke **Henrik Kristen Aagaard**, født 15/8 1966 Vandel, maskinsnedker (s.a. Hans Aagaard, Kirsten Jette Andersen). Bopæl Nordenskov.

3 børn.

1/5/3/1

Cecilie Kirstine Aagaard, født 5/10 1995 Vor Frelser sogn, Esbjerg.

1/5/3/2

Jonas Aagaard, født 20/11 1997 Vor Frelser sogn, Esbjerg.

1/5/3/3

Malene Aagaard, født 20/11 1997 Vor Frelser sogn, Esbjerg.

1/6

Udøbt dreng, født 5/1 1941 Nordby, død 18/1 1941 Nordby.

2

Rigmor Julie Jensen, født 11/6 1900 Nordby, død 25/10 1997 Fanø Plejehjem, begr. sønderho, kommunekasserer. Gift 2/5 1922 Sønderho **Jes Jessen Anthonisen**, født 13/7 1891 Sønderho, død 6/9 1955 Sønderho, arbejdsmand, klitfoged, kommunekasserer.

2 børn. se 10/3/1/1/9.

3

Hans Jensen, født 20/7 1902 Andreas sogn, Kbhvn., død 7/7 1995 Sønderho, postekspeditør. Gift 1.g. 6/12 1926 Sønderho **Karla Marie Lambertsen**, født 30/4 1904 Darum, død 24/10 1947 Centralsygehuset, Vor Frelser sogn, Esbjerg, begr. Sønderho (d.a. gårdmand Karl Lambertsen, Else Marie Hansen). Gift 2.g. 7/5 1949 Vejen **Oda Hauschildt Sørensen**, født 8/9 1910 Vejen, død 2/9 1986 Centralsygehuset, Vor Frelser sogn, Esbjerg, begr. Sønderho (d.a. Mads Kristian Sørensen, Margrethe Kirstine Dorthea Hauschildt).

10 børn i 1. ægteskab.

0 børn i 2. ægteskab.

3/1

Peder Emanuel Jensen, født 11/1 1929 Sønderho, død 1/8 1980 Vor Frelser sogn, Esbjerg, toldbetjent. Gift 24/1 1959 Vejen **Aase Fisker**, født 12/2 1940 Vejen, død 2/1 2005 Esbjerg, hjemmehjælper (d.a. Bodil og Herman Fisker).

3 børn.

3/1/1

Jan Fisker Jensen, født 24/12 1959 Vejen, servicetekniker. Bopæl Esbjerg.

3/1/2

Anni Fisker Jensen, født 1/11 1961 Vejen, specialarbejder. Gift 4/7 1981 Jerne sogn, Esbjerg **Poul Erik Petersen**, født 11/1 1961 Vor Frelser sogn, Esbjerg, VVS-installatør (s.a. ugift Birthe Jensen). Bopæl Esbjerg.

3 børn.

3/1/2/1

Henrik Fisker Petersen, født 30/10 1981 Vor Frelser sogn, Esbjerg, elektriker. Bopæl Esbjerg.

3/1/2/2

Majken Fisker Petersen, født 29/6 1983 Vor Frelser sogn, Esbjerg, studerende. Bopæl Esbjerg.

3/1/2/3

Stephanie Fisker Petersen, født 17/12 1990 Vor Frelser sogn, Esbjerg.

3/1/3

Lissi Fisker Jensen, født 16/2 1964 Vor Frelser sogn, Esbjerg, specialarbejder. Gift 23/11 1985 Esbjerg Rådhus **Hardy Rønn Jensen**, født 15/6 1955 Zions sogn, Esbjerg, stationsbetjent (s.a. Oskar Rønn Jensen, Gudrun Nordquist). Bopæl Esbjerg.

2 børn.

3/1/3/1

Steffan Rønn Jensen, født 4/3 1986 Vor Frelser sogn, Esbjerg.

3/1/3/2

Tinna Rønn Jensen, født 10/5 1990 Vor Frelser sogn, Esbjerg.

3/2

Karl Jensen, født 17/12 1930 Sønderho, død 30/9 2001 Sønderho, overmatros. Gift 8/7 1962 Sønderho **Mette Brinch Jensen**, født 13/12 1938 Vor Frelser sogn, Esbjerg, overlærer. Bopæl Sønderho.

2 børn. se 9/2/7/3/2/2

3/3

Anna Celia Jensen, født 1/8 1932 Sønderho, husmoder. Gift 16/3 1952 Jerne
Hans Jakob Kristensen, født 10/2 1917 Maade, Jerne, død 28/6 1999
Tjæreborg (s.a. husmand Kristen Kristensen, Hansine Marie Jakobsen).
Bopæl Tjæreborg.
2 børn.

3/3/1

Henning Kristensen, født 3/5 1957 Maade, Jerne sogn, smed. Bopæl Tjæreborg.
Ugift.

1 barn (mor: Ida Christensen. se 3/3/2).

3/3/1/1

Carina Kristensen, født 10/8 1978 Vor Frelser sogn, Esbjerg, køkkenassis-
tent. Bopæl Esbjerg.

1 barn.

3/3/1/1/1

Julie Kristensen, født 19/1 2001 Vor Frelser sogn, Esbjerg.

3/3/2

Ove Kristensen, født 21/8 1958 Maade, Jerne, døbt Sønderho, tømrer. Gift 20/8
1988 Jerne Kirke, Esbjerg **Ida Christensen**, født 30/6 1959 Rigshospitalet,
Kbhvn., ernæringsassistent (d.a. Boi Christensen, Agnes Jensen). Ægteskabet
opløst. Bopæl Darum.

3/4

Ellen Jensen, født 8/11 1933 Sønderho, husmoder. Gift 28/7 1953 Jerne **Egon
Regnar Nielsen**, født 16/3 1929 Novrup, Jerne sogn, gårdmand (s.a. Kresten
Nielsen, Mary Antonie Hansen). Bopæl Novrup.

3 børn.

3/4/1

Mary Nielsen, født 1/11 1953 Novrup, Jerne sogn, medhjælpende hustru. Gift
8/11 1975 Jerne **Niels Erik Jensen**, født 26/5 1951 Tjæreborg, Aps./direktør (s.a.
Arne Thorvald Jensen, Kristine Nielsen). Bopæl Bramming.

2 børn.

3/4/1/1

Claus Jensen, født 13/4 1976 Vor Frelser sogn, Esbjerg, mekaniker. Gift 17/9
2005 Bramming **Janne Kristina Lind Andersen**, født 18/4 1975 Svendborg,
teknisk assistent (d.a. Ole Andersen, Jytte Lind). Bopæl Bramming.

2 børn.

3/4/1/1/1

Marie Kirstine Lind Jensen, født 8/6 2002 Vor Frelser sogn, Esbjerg.

3/4/1/1/2

Mathias Lind Jensen, født 10/3 2005 Vor Frelser sogn, Esbjerg.

3/4/1/2

Bettina Jensen, født 14/5 1980 Vor Frelser sogn, Esbjerg, sygeplejerske.
Bopæl Bramming.

3/4/2

Hans Christian Nielsen, født 8/7 1958 Novrup, Jerne sogn, installatør, måler-
mester. Gift 11/10 1986 Gjesing Kirke, Esbjerg **Susanne Grigel Nielsen**, født

30/12 1962 Vor Frelser sogn, Esbjerg, ekspeditrice, senere social-og sundhedsassistent (d.a. Joe Griegel Nielsen, Gudrun Kjærgaard). Bopæl Esbjerg.

2 børn.

3/4/2/1

Morten Grigel Nielsen, født 1/4 1988 Vor Frelser sogn, Esbjerg.

3/4/2/2

Mette Grigel Nielsen, født 30/9 1991 Vor Frelser sogn, Esbjerg.

3/4/3

Karla Marie Nielsen, født 25/7 1962 Vor Frelser sogn, Esbjerg, socialrådgiver. Gift 1.g. 31/1 1987 Jerne **Kurt Elgaard**, født 13/9 1956 Esbjerg, kok. Ægteskabet opløst. Gift 2.g. 14/2 2004 Tønder **Henrik Vallentin**, født 26/3 1974 Tønder, lagerarbejder (s.a. Jørgen Valentin, Elke Hasberg). Bopæl Tønder.

3/5

Gunnar Jensen, født 22/11 1934 Sønderho, matros. Gift 16/4 1960 Lyngby **Inge Dothea Løvendal Løvenborg**, født 19/12 1938 Lyngby, kontorassistent (d.a. Vilhelm Meulengrath Løvendal Løvenborg, Elly Hauschildt Sørensen). Bopæl Korsør.

2 børn.

3/5/1

Keld Løvendal, født 28/6 1961 Korsør, mekaniker (Jensen slettet). Gift 1/9 1995 Korsør **Lone Skyum Tilsted**, født 20/7 1962 Roskilde, kontorassistent (d.a. Kirsten og Svend Tilsted). Bopæl Korsør.

2 børn.

3/5/1/1

Martin Løvendal Tilsted, født 9/11 1990 Korsør.

3/5/1/2

Nanna Løvendal Tilsted, født 29/7 1994 Korsør.

3/5/2

Finn Løvendal Løvenborg, født 21/4 1964 Korsør, mekaniker (Jensen slettet). Gift 25/5 1996 Korsør **Mette Skyum Tilsted**, født 7/5 1967 Roskilde, kontorassistent (d.a. Kirsten og Svend Tilsted). Bopæl Korsør.

2 børn.

3/5/2/1

Morten Skyum Løvendal Løvenborg, født 1/8 1990 Korsør.

3/5/2/2

Mie Skyum Løvendal Løvenborg, født 14/10 1994 Korsør.

3/6

Eli Jensen, født 2/10 1937 Sønderho, toldassistent. Gift 1.g. 13/4 1963 Sønderho **Ann Gullevi Svensson**, født 1/3 1942 Stockholm, Sverige, død ? Korsør, kok. Gift 2.g. 2/10 1984 Korsør **Lis Nielsen**, født 17/7 1953 Korsør, husassistent. Bopæl Korsør.

2 børn.

3/6/1

Hans Louis Jensen, født 26/5 1963 Stockholm, Sverige, langturschauffør. Gift

5/10 2000 Korsør **Irene Sandholm**, født 27/9 1962 Korsør, salgschef. Bopæl Korsør.
1 barn.
3/6/1/1

Jakob Sandholm Jensen, født 23/8 1992 Korsør.

3/6/2

Jens Torben Jensen, født 28/8 1965 Amager, dykker, langturschauffør. Bopæl Korsør. Ugift.

3/7

Oluf Jensen, født 5/6 1939 Sønderho, død 17/3 2004 Sønderho, tækkemand. Gift 12/7 1975 Sønderho **Lilli Eline Rosengreen**, født 14/4 1938 Malt, Vejen sogn, død 7/1 1988 Sønderho, husmoder (d.a. gdm. Ejnar Emil Rosengreen, Vera Augusta Møller).

1 barn se 24/2/1/2/5/4/5.

3/7/1

Palle Jensen, født 5/2 1975 Vor Frelser sogn, Esbjerg, arbmd. Bopæl Holsted.

3/8

Leo Jensen, født 19/8 1942 Sønderho, matros. Gift 1.g. 14/2 1970 Sønderho **Monna Dahl**, født 6/1 1950 Vor Frelser sogn, Esbjerg, husassistent (d.a. Edvin Dahl, Åse Henningsen). Ægteskabet opløst. Gift 2.g. 1982 Nordby Rådhus **Kirsten Jensen**, født 27/11 19???. Ægteskabet opløst. Bopæl Nordby, Fanø.

2 børn i 1. ægteskab.

1 barn i parforhold (mor: Hanne).

1 barn i 2. ægteskab.

3/8/1

Kristian Jensen, født 14/2 1971 Vor Frelser sogn, Esbjerg, smed. Gift 25/5 2003 Esbjerg **Christina Schultz**, født 29/5 1973 Esbjerg, rengøringsassistent (d.a. Mogens Møller Schultz, Anne Marie Nørgaard). Bopæl Esbjerg.

2 børn.

3/8/1/1

Maigen Nybro Schultz Jensen, født 21/3 2000 Vor Frelser sogn, Esbjerg.

3/8/1/2

Iben Nybro Schultz Jensen, født 21/2 2004 For Frelser sogn, Esbjerg.

3/8/2

Carsten Jensen, født 8/4 1973 Esbjerg, smed. Gift 2/2 2002 Esbjerg **Rikke Rasmussen**, født 8/2 1976 Holsteinsborg, Grønland, maler (d.a. Helen og Knud Rasmussen). Bopæl Esbjerg.

2 børn.

3/8/2/1

Kristoffer Kåsing Nybro Jensen, 27/4 2002 Vor Frelser sogn, Esbjerg.

3/8/2/2

Lilli Kåsing Nybro Jensen, født 13/1 2005 Vor Frelser sogn, Esbjerg.

3/8/3

Charlotte Jensen, født 3/3 1978 Fredericia.

3/8/4

Vivian Jensen, født 1/3 1981 Vor Frelser sogn, Esbjerg, fabriksarbejder. Bopæl

Nordby, Fanø.

3/9

Yrsa Jensen, født 19/8 1942 Sønderho, ekspeditrice. Gift 1.g. 31/10 1964 Sønderho **Leif Ingemann Lambertsen**, født 29/3 1933 Sønderho, død 24/11 1977 ombord på M/S Bretagne i dok ved Nakskov Skibsværft, Skt. Nicolai sogn, begr. Sønderho, installatør. Gift 2.g. 28/7 1979 Køge Rådhus **Flemming Snebang Ilbert**, født 13/11 1942 Hellig Kors sogn, Kbhvn., hovmester (s.a. Leo Michael Andreas Ilbert, Ketty Olivia Sophie Madsen). Bopæl Køge.

1 barn.

2 børn i 1. ægteskab. se 11/6/3/9/4.

3/9/1

Oda Marie Jensen, født 31/8 1962 Sct. Josephs Hospital, Vor Frelser sogn, død 1/9 1962 Sct. Josephs Hospital, Vor Frelser sogn, Esbjerg.

3/10

Ketty Jensen, født 18/3 1944 Sct. Josephs Hospital, Esbjerg, døbt Sønderho, rengøringsassistent. Gift 28/3 1964 Sønderho **David Ajzen**, født 31/12 1929 Polen, arbejdsmand. Ægteskabet opløst. Bopæl Stenderup v/Kolding.

1 barn.

3/10/1

Danny Ajzen, født 29/1 1964 Vor Frelser sogn, Esbjerg, chauffør, studerende. Bopæl Stockholm, Sverige.

4

Peder Emanuel Bagger Iversen, født 26/7 1908 Sønderho, død 4/6 1922 Sct. Josephs Hospital, Esbjerg, begr. Vestre Kirkegård, Nordby. Graven er sløjfet, men stenen er bevaringsværdig.

5

Cathrine Bagger Iversen, født 30/3 1910 Sønderho, død 3/11 2000 Agerbæk Plejehjem, begr. Grimstrup. Gift 9/4 1936 Sønderho **Henry Georg Hansen**, født 31/12 1912 Sct. Nicolai sogn, Kolding, død 6/2 1988 Grimstrup, graver (s.a. arbejdsmand Georg Hansen, Petrine Pedersen).

1 barn.

5/1

Peter Georg Hansen, født 18/4 1946 Vor Frelser sogn, Esbjerg, pensionist. Gift 31/5 1968 Vejrup **Ruth Abildtrup**, født 19/11 1949 Rønninge, Fyn, døbt i Vejrup Kirke, husmoder (navneforandring fra Nielsen). Ægteskabet opløst. Bopæl Holstebro.

4 børn.

5/1/1

Henning Abildtrup Hansen, født 3/2 1969 Brøndum, taxi-chauffør. Samboende med **Lene Nielsen**, født 15/2 1965 Silkeborg, servitrice (d.a. Hans Peder Nielsen). Parforholdet ophørt. Bopæl Lemvig.

1 barn.

5/1/1/1

Mikkel Abildtrup Nielsen, født 20/12 1997 Holstebro.

5/1/2

Carsten Abildtrup Hansen, født 18/8 1970 Holstebro, studerende. Bopæl Kbhvn.

1 barn (mor: Lene Kjær).

5/1/2/1

Silas Abiltrup Kjær, født 20/8 2001 Kbhvn.

5/1/3

Susanne Abildtrup Hansen, født 26/1 1972 Holstebro, husmoder. Gift 5/2 2000 Lemvig's Rådhus **Niels Christian Østervemb Nielsen**, født 10/2 1965 Holstebro, fisker (s.a. Bent Nielsen, Emilie Østervemb Nielsen). Bopæl Harboøre.

3 børn.

5/1/3/1

Pernille Abildtrup Nielsen, født 17/11 1993 Lemvig.

5/1/3/2

Malene Abildtrup Nielsen, født 26/4 1995 Lemvig.

5/1/3/3

Kenni Abildtrup Nielsen, født 19/3 2001 Lemvig.

5/1/4

Anne Lise Abildtrup, født 21/5 1976 Harboøre, førtidspensionist (Hansen slettet). Gift 20/4 2000 Thyborøn Rådhus **Sonny Østervemb Nielsen**, født 9/7 1971 Lemvig, lastoptager (s.a. Erik Østervemb Nielsen, Birthe Christiansen). Bopæl Harboøre.

2 børn.

5/1/4/1

Jonas Østervemb Abildtrup, født 17/6 1997 Holstebro.

5/1/4/2

Michelle Østervemb Abildtrup, født 17/7 1999 Holstebro.

6

Karen Bagger Iversen, født 30/3 1910 Sønderho, død 28/10 2003 Nordby Plejehjem, bisat Sønderho. Gift 25/3 1937 Sønderho **Jes Nielsen Kristian Kromann Hansen**, født 13/11 1902 Sønderho, død 24/6 1978 Sønderho, landmand (s.a. avlsbruger Hans Andreas Hansen, Anne Marie Kromann).

4 børn. 10/2/2/4/1.

7

Signe Bagger Iversen, født 30/7 1912 Sønderho, død 30/10 1989 Hørsholm. Gift 15/3 1945 Sønderho **Jens Kristian Hansen**, født 8/4 1908 Vesterskov, Voer sogn, død 3/5 1980 Bistrup, arbejdsmand (s.a. Jens Kristian Hansen, Kirstine Jensen).

3 børn.

7/1

Anders Christian Hansen, født 16/1 1947 Nordby, overkartograf. Gift 1.g. 29/6 1968 Tårnberg Kirke **Pia Birgith Johansson**, født 17/11 1948 Rigshospitalet, døbt Hvidovre, jordemoder (d.a. kontorassistent Evald August Christian Johansson, Tove Inger Hansen). Gift 2.g. 18/6 1977 Lellinge Kirke **Kirsten Margrethe Larsen**, født 31/7 1949 St. Linde, bogholder (d.a. Agnes og Iver Larsen). Bopæl Ll. Skensved.

1 barn i 1. ægteskab.

7/1/1

Christina Bagger Hansen, født 12/10 1968 Hvidovre, sygeplejerske. Gift 22/6 1996 Strøby **Marco Buono**, født 2/5 1970 Frederiksberg, smed (s.a. Salvatore

Buono, Marianne Elvinge). Bopæl Strøby Egede.

4 børn.

7/1/1/1

Sarah Sofie Bagger Bueno, født 2/9 1993 Køge.

7/1/1/2

Simon Christian Bagger Bueno, født 6/3 1996 Strøby Egede.

7/1/1/3

Freja Cecilie Bagger Bueno, født 26/12 2002 Strøby Egede.

7/1/1/4

Oscar Emil Bagger Bruno, født 17/4 2004 Strøby Egede.

7/2

Jette Kirstine Hansen, født 21/5 1949 Hørsholm, bankassistent. Bopæl Hørsholm. Ugift.

7/3

Anna Grethe Hansen, født 25/1 1951 Hørsholm, bioanalytiker. Gift 27/9 1974 Køge
Henrik Rolsted Jensen, født 29/4 1949 Køge, ingeniør (s.a. Ernst Rolsted Jensen, Grethe Petersen). Bopæl Køge.

2 børn.

7/3/1

Jonas Rolsted Jensen, født 22/1 1975 Køge. Samboende med **Gitte Rantzau Petersen**, født 21/1 1968 Hedensted, syerske (d.a. Lene Larsen). Bopæl Hedensted.

1 barn.

7/3/1/1

Mathias Rantzau Rolsted Petersen, født 16/3 2003 Hedensted.

7/3/2

Sarah Rolsted Jensen, født 24/6 1977 Køge, optiker. Bopæl Stege.

8

Ingrid Bagger Iversen, født 30/5 1914 Sønderho, sygeplejerske. Gift 14/4 1949 Sønderho
Niels Hartvig Kristensen Østergaard, født 28/7 1909 Middelfart, død 30/12 2000 Sønderho, arbejdsmand (s.a. plejer/arbmd. Martin Kristen Kristensen Østergaard, Anna Martine Jørgensen). Bopæl Sønderho.

9

Jens Anton Bagger Iversen, født 12/4 1916 Sønderho, død 10/2 1988 Sønderho, landmand. Gift 8/4 1946 Sønderho
Laura Kirstine Bagger, født 8/6 1922 Havneby, Rønmø, død 17/9 1961 Sønderho, husassistent (d.a. Bode Eli Bagger, Kirstine Margrethe Iversen).

4 børn.

9/1

Anita Christina Iversen, født 11/6 1947 Sønderho, spec. konsulent. Gift 26/4 1969 Sønderho
Henrik Skelmosse, født 10/10 1944 Nordby, cykelsmed (s.a. blikkenslagermester Niels Jensen Skelmosse, Mathilde Kathrine Bønning). Bopæl Nordby, Fanø.

2 børn.

9/1/1

Lars Skelmosse, født 8/12 1970 Nordby, svejser. Bopæl Nordby, Fanø.

9/1/2

Charlotte Skelmose, født 29/6 1976 Nordby, kontorassistent. Bopæl Nordby, Fanø.

1 barn (far: Rene Thorstensen).

9/1/2/1

Michelle Skelmose Thorstensen, født 3/4 1999 Vor Frelser sogn, Esbjerg.

9/2

Ansgar Bagger Iversen, født 3/1 1951 Sønderho, politiassistent. Gift 3/10 1981 Kokspang **Birgit Hanne Berger**, født 31/7 1951 Usserød, Hørsholm sogn, lærer (d.a. Evald Berger, Karen Johansen). Bopæl Kokspang, Esbjerg.

2 børn.

9/2/1

Kirstine Bagger Iversen, født 13/6 1981 Vor Frelser sogn, Esbjerg, studerende. Bopæl Kbhvn.

9/2/2

Louise Bagger Iversen, født 25/4 1984 Vor Frelser sogn, Esbjerg, studerende. Bopæl Kokspang, Esbjerg.

9/3

Arly Bruno Bagger Iversen, født 17/12 1953 Sønderho, kriminalassistent (tilføjet Bagger). Gift 16/9 1991 Kbhvn.'s Rådhus **Bente Karin Nielsen**, født 26/11 1962 Stege, pædagogmedhjælper (d.a. gårdejer Gert David Nielsen, Else Mathilde Andersson). Bopæl Brønshøj.

2 børn.

9/3/1

Laura Kirstine Bagger Nielsen, født 2/1 1991 Hvidovre.

9/3/2

Jens David Bagger Nielsen Iversen, født 20/12 1997 Hvidovre.

9/4

Helmuth Freddy Iversen, født 14/7 1956 Sønderho, maskinmester. Gift 28/6 1991 Sønderho **Andrea Steen**, født 26/7 1961 Fehmern, social- og sundhedsassistent (d.a. Uwe Herman Steen, Helga Pauline Lissy Meier). Bopæl Sønderho.

1 barn.

9/4/1

Rene Iversen, født 11/9 1981 Vor Frelser sogn, Esbjerg, data-fagtekniker. Bopæl Sverige.

10

Anna Bagger Iversen, født 8/4 1918 Sønderho, død 10/5 2000 Esbjerg, hjemmesygeplejerske. Ugift.

19091 (side 1349)

Karen Pedersen, født 11/11 1830 Nordby, død 29/1 1909 Sønderho (d.a. skipper Detlef Pedersen, Zidse Nielsen). Gift 20/9 1855 Nordby **Anders Søren Spelmann**, født 11/5 1828 Nordby, død 24/5 1890 Nordby, skibstømrer (s.a. styrmand Søren Andersen Spelmann, Anna Jensdatter).

1 barn adopteret. Se Nordby sognearkiv (Villy Nielsen).

19103 (side 1349)

Johan Gudmann Rohde, kunstmaler. Gift **Asa Zøylner**.

1 ? barn.

1

Henning Rohde, født 30/6 1910 Sønderho, død 14/11 1997, begr. Sønderho, sagfører. Gift 14/10 1943 borgerligt Tjustrup pr. Guglebjerg **Regitze Benedicte Bülow**, født 1/6 1916 Kbhvn, død 15/5 1996, begr. Sønderho (d.a. direktør Edvard Bülow, Ruth Blicher-Hansen).

2 ? børn.

1/1

Christiane Rohde, født 26/9 1944, skuespillerinde. Gift 19/9 1969 **Per Arnoldi**, født 25/5 1941 Kbhvn., kunstmaler (s.a. ekspeditionssekretær John Arnoldi, Ellen Merrild Pedersen). Bopæl Kbhvn. K.

1/2

Johan Rasmus Rohde, født 3/11 1952 St. Thomas sogn, Frederiksberg, døbt Sønderho.

19112

Rasmus Ludvigsen, født 19/7 1883 Gedesby, Maribo amt, død 30/4 1963 Esbjerg, mejeribestyrer (s.a. Jens Rasmus Ludvigsen, Karen Margrethe Carstensen). Gift 18/4 1913 Holsted **Hansine Marie Sørensen**, født 26/8 1886 Føvling, død 23/3 1976 Esbjerg (d.a. Niels Sørensen, Kirsten Marie Lauesen).

5 børn (3 født i Sønderho).

2

Paul Ludvigsen, født 8/8 1916 Sønderho, maler. Gift ? Kbhvn.'s Rådhus **Anna Bonde**, født 5/12 1919 Todbjerg, død 19/6 2002 Calgary, Canada, husmoder (d.a. Søren Sørensen Bonde, Marie Nygaard Kristensen). Bopæl Calgary, Canada.

2 børn.

2/1

Tove Ludvigsen, født 21/12 1942 Kildevælds sogn, København, lærer, ledede i 5 år Slægtsforskningsinstituttet i Calgary, Canada. Bopæl Calgary, Canada. Ugift.

2/2

Rolf Ludvigsen, født 15/9 1944 Kildevælds sogn, København. Gift 1.g. 30/12 1977 Calgary **Kathleen Mackinnon**, født 23/12 1952 Portage La Prairie, Manitoba, Canada, underviste døve børn. Ægteskabet opløst. Gift 2.g. 26/2 2000 Denman Island, British Columbia, Canada **Pamela Willis**, født 18/8 1951 North Sydney, Nova Scotia, Canada, social worker, arbejder på Northern Lights College i administrationen. Bopæl Canada.

3

Karen Margrethe Ludvigsen, født 23/9 1918 Sønderho, død 9/6 1983 Esbjerg. Gift 1.g. 1943 Esbjerg **Christian Præstbo Nielsen**, født ?, død 9/6 1983 Esbjerg. Gift 2.g. ? **Niels Jensen**, født ?, død ?.

1 barn i 1. ægteskab.

1 barn i 2. ægteskab.

4

Carl Johan Ludvigsen, født 29/10 1919 Sønderho, død 10/4 2002 Calgary, Canada, maler. Gift 10/2 1943 Esbjerg Rådhus **Emma Kathrine Nielsen**, født ?. Ægteskabet opløst.

1 barn. Nærmere oplysninger mangler.

19113

Christian Thomsen Hansen, født 21/11 1860 Ø. Terp, Bedsted, Sdr. Jylland, død 14/10 1925 Sønderho, postkontrahent (s.a. gdm. Johannes Hansen, Cathrine Marie Petersen). Gift 19/3 1885 Grimstrup **Christine Marie Held**, født 11/12 1859 Oversee, Flensborg, død 22/5 1939 Nordby, begr. Sønderho (d.a. husmand Johan Jørgen Held, Anna Marie Carstensen).
6 ? børn.

1

Johannes Hansen, født 18/2 1886 Grimstrup.

2

Anne Marie Hansen, født 23/2 1889 Grimstrup, død 22/1 1890 Grimstrup.

3

Ane Marie Hansen, født 11/4 1891 Grimstrup.

4

Marie Kathrine Hansen, født 11/4 1891 Grimstrup, død 31/8 1960 Sønderho. Gift 16/10 1914 Sønderho **Marinus Pedersen**, født 20/9 1887 Jerne, død ?, gårdejer (s.a. fyrbøder Mads Pedersen, Johanne Jeppesen).

3 børn.

4/1

Johannes Christian Pedersen, født 28/5 1916 Sønderho, død 27/11 1916 Sønderho.

4/2

Johannes Kristian Pedersen, født 17/11 1917 Sønderho, død 31/7 1938 Sct. Josephs Hospital, Esbjerg, begr. Sønderho, mekaniker. Ugift.

4/3

Ove Arnold Pedersen, født 28/4 1920 Sønderho, død 30/5 1975 Centralsygehuset, Vor Frelser sogn, Esbjerg, begr. Sønderho, mekaniker, rutebilejer. Gift 29/12 1943 Lønne **Asta Marie Gravesen**, født 8/3 1921 Nymindegab, Lønne sogn, død 30/8 2002, begr. Sønderho (d.a. fisker Jeppe Marinus Gravesen, Ane Marie Pedersen).

6 børn. Heraf 3 børn født i Sønderho..

4/3/1

Marianne Birk Pedersen, født 26/3 1945 Vor Frelser sogn, Esbjerg, døbt Sønderho Kirke.

4/3/2

Elisabeth Birk Pedersen, født 31/12 1946 Sønderho.

4/3/3

Sten Birk Pedersen, født 24/4 1952 Sønderho.

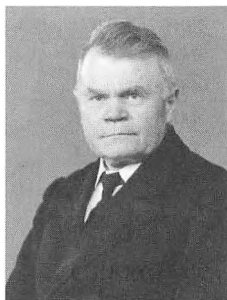

Gregers Peder Thomsen

Isabel Benn



5

Kathrine Julie Hansen, født 4/1 1896 Grimstrup, død ? Gift 19/3 1919 Sønderho **Peter Dahlgaard Poulsen**, født 5/6 1894 Hundborg, lærer og organist (s.a. afdøde husmand Peder Poulsen, Jensine Jensen).

6

Christine Marie Hansen, født 1906 ?, død 24/6 1906 Sønderho, 5 mdr.

19114

Gregers Peter Thomsen, født 16/4 1886 Nordby, død 28/8 1970 Centralsygehuset, Vor Frelser sogn, Esbjerg, begr. Sønderho, førstelærer og kirkesanger. Gift 27/3 1910 Hellerup, Kbhvn. **Isabel Benn**, født 19/9 1884 Whitby, England, død 17/9 1967 Holstebro, begr. Sønderho (d.a. Edward William Benn, Elisabeth Hannah Ainsley).

8 børn.

1

Elisabeth Petrea Thomsen, født 24/11 1911 Sions sogn, Kbhvn., død 12/7 1963 Spangsbjerg Hospital, Brøndum sogn, begr. Sønderho, lærer. Gift 27/3 1935 Sønderho **Emil Otto Morgenstern**, født 31/12 1882 Sct. Stephans sogn, Kbhvn., død 3/4 1952 Herning, typograf (s.a. strømpevæver Gustav Adolf Morgenstern, Jensine Christensen).
4 børn.

1/1

Emmy Ulla Gusta Jenny Isabel Benn Morgenstern, født 18/5 1936 Herning, døbt Sønderho Kirke, død 13/2 1999 Snejbjerg, tilskærer. Gift 2/1 1961 Herning **Arne Pedersen**, født 4/4 1937 Timring, varmemester (s.a. August Mathis Pedersen,



Gregers Peter Thomsen, Isabel Benn, Elisabeth Petrea Thomsen, Emil Otto Morgenstern, Marensine Julie Thomsen, Joseph Benn Thomsen, Jacob Morten Hartvig Thomsen, Edward William Thomsen og Mary Isabel Ainsley Thomsen

Magrethe Jenssine Olsen). Bopæl Snebjerg, Herning.

1 barn.

1/1/1

Linda Vivian Benn Pedersen, født 4/9 1968 Herning, mejeriarbejder. Gift 20/6 1992 Studsgård Kirke **Finn Falkesgård Kristensen**, født 29/3 1967 Studsgård, bager (s.a. Jonna og Karl Kristensen). Bopæl Studsgård, Herning.

2 børn.

1/1/1/1

Nick Falkesgård Kristensen, født 26/6 2001 Herning, døbt 7/9 2001 Studsgård Kirke.

1/1/1/2

Emil Falkesgård Kristensen, født 26/6 2001 Herning, døbt 7/9 2001 Studsgård Kirke.

1/2

Eva Mary Elizabeth Benn Morgenstern, født 13/8 1940 Herning, død 20/3 1984 Sønderho, rengøringsinspektør. Gift 1958 Herning **Hans Køster-Schmidt**, født 6/7 1933 Løgstør, død 27/1 1996 Ribe, forvalter (s.a. Marie og ? Køster-Schmidt).

2 børn.

1/2/1

John Benn Køster-Schmidt, født 22/7 1959 Tersløse, teknisk assistent. Gift 6/7 1996 Ribe Rådhus **Ina Vestergård Jepsen**, født 15/2 1962 Vester Vedsted, pædagog (d.a. Jep Christian Jepsen, Ester Mouritsen. Bopæl He v/Ringkøbing.

1 barn (mor: Helle Elisabeth Klavsén).

2 børn.

1/1/2/1

Jimmi Benn Køster Klavsén, født 13/5 1992 Fole.

1/1/2/2

Elisabeth Benn Køster-Schmidt, født 22/7 1996 He.

1/1/2/3

Henriette Benn Køster-Schmidt, født 17/2 1998 He.

1/2/2

Pia Benn Køster Morgenstern, født 22/7 1959 Tersløse, kontorfunktionær (navneforandring fra Køster-Schmidt). Gift 30/8 1997 Ribe **Herluf Edward Holm-Jensen**, født 28/11 1952 Frederiksberg, overkonstabel (s.a. Gurli og Herluf Jensen). Bopæl Ribe.

1 barn (far: Jørgen Mogensen).

1/2/2/1

Steffan Benn Morgenstern, født 8/6 1977 Ribe, lærer. Gift 6/11 2004 Ribe **Karina Madsen**, født 7/8 1976 Ribe, miljøkonsulent (d.a. Eva og Svend Madsen). Bopæl Ribe.

2 børn

1/2/2/1/1

Mathias Morgenstern, født 18/6 2003 Ribe.

1/2/2/1/2

Cecilie Morgenstern, født 9/7 2005 Ribe.

1/3

Harry John Emil Benn Morgenstern, født 6/11 1941 Herning, vognmand. Gift 17/8 1963 Herning kirke **Irma Kristensen**, født ? Herning, plejemor (d.a. Gunda og Harry Kristensen). Bopæl 7400 Herning.

1 plejebarn.

4 børn.

1/3/1

Lene Morgenstern, født 6/2 1961 Herning, pædagog. Gift ?/5 1987 **John Jensen**, født 30/5 1960 Herning, slagteriarbejder. Bopæl Gullestrup.

2 børn.

1/3/1/1

Camilla Morgenstern Jensen, født 11/7 1986 Herning, handelsstuderende.

1/3/1/2

Nikolaj Morgenstern Jensen, født 18/12 1990 Herning.

1/3/2

Elisabeth Benn Morgenstern, født 30/12 1964 Herning, souschef. Gift 5/8 1989 **Jan Jakobsen Madsen**, født ?, lagerekspedient (s.a. kroejer Mads Madsen, Ruth Jakobsen). Bopæl Pårup.

3 børn.

1/3/2/1

Mark Morgenstern Madsen, født 27/7 1988 Herning, handelsskolestuderende.

1/3/2/2

Simon Morgenstern Madsen, født 2/10 1991 Herning.

1/3/2/3

Maja Morgenstern Madsen, født 23/1 2001 Herning.

1/3/3

Isabel Morgenstern, født 30/3 1967 Hammerum, selvstændig kommunikationsrådgiver. Gift 29/9 2001 **Claus Isager Patscheider**, født 30/7 1967, maskinkonstruktør (s.a. blikkenslager Willy Bjarne Patscheider, butiksassistent Grete Isager Nielsen). Bopæl Laven.

1 barn adopteret.

1/3/3/1

Sofia Buthelezi Morgenstern Patscheider, født 7/12 2003 Pretoria, Sydafrika.

1/3/4

Benn Holm Morgenstern, født 12/9 1971 Herning, lastbilmekaniker. Gift 16/8 1996 **Marianne Birgit Hansen**, født 20/11 1970 Herning, sygeplejerske (d.a. Vera og Willy Hansen). Bopæl Herning.

2 børn.

1/3/4/1

Mathias Morgenstern, født 15/5 2000 Herning.

1/3/4/2

Mikkel Morgenstern, født 12/4 2002 Herning.

1/3/5

Anna Louise Morgenstern, født 22/4 1976 Herning, pædagog. Gift 3/8 2002

Thomas Mosekjær Madsen, født 4/2 1971 Herning, lagerforvalter (s.a. lærer Holger Mosekjær Madsen, lærer Dorte Døssing Lundsgaard). Bopæl Herning.
2 børn.

1/3/5/1

Oliver Mosekjær Morgenstern, født 1/9 2001 Herning.

1/3/5/2

Casper Mosekjær Morgenstern, født 1/12 2002 Herning.

1/4

Willy Gustav Adolf Morgenstern, født 20/11 1944 Herning, maskinmester. Gift 9/9 1967 Sønderho **Asta Brinch Jensen**, født 31/1 1944 Sønderho, graver. Bopæl Sønderho.

3 børn. se 13/3/2/6/2/1.

2

Marensine Julie Thomsen, født 27/12 1914 Kbhvn., død 7/4 2000 Simested, kartograf. Gift 1.g. 5/8 1939 Kbhvn. **Walter A. H. Körber**, født ? Berlin, Tyskland, død ?/3 1945 ?, kartograf (s.a. Wilhelm Körber). Gift 2.g. 12/10 1957 **James Goodwin**, født 14/3 1921, Skotland, død ?, kunstmaler (s.a. Margareth og James Goodwin).
1 barn i 2. ægteskab.

2/1

David Goodwin, født ?, arkæolog. Bopæl Ålestrup. Ugift.

3

Dødfødt dreng, født 1916 Kbhvn.

4

Joseph Benn Thomsen, født 29/8 1918 Sions sogn Kbhvn., død 20/6 1989 Holstebro, kabelmester. Gift 8/6 1946 Søllerød **Grete Abelone Jespersen**, født 21/9 1922 Ø. Skerninge, fotograf (d.a. malermester Jens Peter Jespersen, Meta Teodora Kornelia Larsen). Bopæl Holstebro.

2 børn.

4/1

Susanne Benn Nissen, født 18/12 1946 Hellig Kors sogn, København, biolog (navneforandring fra Thomsen). Gift 9/8 1969 Holstebro **Thomas Tranberg Nissen**, født 11/1 1945 Vemb, grosserer (s.a. dyrlæge Knud Tranberg Nissen, Karen Margrethe Nissen). Bopæl Valby.

1 barn.

4/1/1

Rasmus Tranberg Nissen, født 12/9 1979 Hvidovre Hospital, studerende. Bopæl Valby.

4/2

Peter Benn Thomsen, født 28/11 1949 Næstved, ingeniør. Gift 18/1 1975 Gentofte **Hanne Benn Christensen**, født 10/12 1951 Århus, bromatolog (d.a. telefonmester Jørgen Christensen, Gertrud Marie Jensen). Bopæl Holte.

3 børn.

4/2/1

Mikkel Benn Sabro, født 8/6 1977 Gentofte, afdelingsleder (navneforandring fra Thomsen). Gift 7/6 2003 Holte **Karina Leila Sabro**, født 13/7 1973 Aabenraa, dagplejemor (d.a. Jørgen Sabro, Hildegard Herta Hansen). Bopæl Hvidovre.

1 barn.

4/2/1/1

Samuel Benn Sabro, født 7/8 2004 Hvidovre.

4/2/2

Line Benn Thomsen, født 19/6 1980 Søllerød, studerende. Bopæl København S.

4/2/3

Eske Benn Thomsen, født 8/11 1984 Søllerød, studerende. Bopæl København.

5

Jacob Morten Hartvig Thomsen, født 23/6 1921 Sions sogn, Kbhvn., politiassistent. Gift 1.g. 16/5 1943 Frihavns Kirke Kbhvn. **Karen Margrethe Nielsen**, født 21/2 1922 Absalons sogn, Kbhvn., død 27/4 1981 Næstved, kontorassistent (d.a. Alfred Valdemar Nielsen, Gudrun Munch). Gift 2.g. **Elfride Thye**, født 7/4 1928 Rømø, husmoder (d.a. Hans Carl Henning Thye, Marie Vilhelmine Nielsen). Bopæl Havneby, Rømø.

3 børn i 1. ægteskab. se 25/1/5/3/4/3.

0 børn i 2. ægteskab.

6

Edward William Thomsen, født 6/2 1923 Sønderho, død 6/4 2002 Rødovre, begr. fra Islev Kirke, translatør. Gift 28/6 1949 Sta. Cruz, Tenerife **Gertrud Aase Andersen**, født 19/4 1922 Marcus sogn, Kbhvn., korrespondent (d.a. Martin Andersen, Laura Alfride Gydebæk). Bopæl Rødovre.

3 børn.

6/1

Else Benn Thomsen, født 5/6 1950 Marcus sogn, Kbhvn., døbt Sønderho, lektor. Gift 9/9 1999 Kbhvn.. **Per Nørregaard Knudsen**, født 20/12 1944 Kingos sogn, Nørrebro, Kbh, inspektør (s.a. Jørgen Jacob Knudsen, Sonja Caroline Marie Nørregaard). Bopæl Valby.

1 barn.

6/1/1

Lasse Benn Nørregaard, født 3/5 1987 Thimoteus sogn, Valby, gymnasieelev. Bopæl Valby.

6/2

Inge Benn Thomsen, født 19/8 1954 Frederiksberg, cand.mag. i audiologopædi. Gift 13/10 1998 København **John Reuter**, født 1/4 1949 sogn, København, skoleleder (s.a. Poul Emil Harald Reuter, Edel Olsson). Bopæl Valby.

1 barn (far: Jens Bjørn Christiansen, født 28/9 1950).

6/2/1

Christine Benn Christiansen, født 30/6 1980 Gentofte, studerende. Bopæl Kbhvn. K.

6/3

Lone Benn Thomsen, født 4/10 1957 Islev sogn, Kbhvn., klinisk psykolog. Gift 7/6 1986 Kbhvn.'s Rådhus **Hans Henrik Clemmesen**, født 4/3 1959 Virum, ingeniør (s.a. Mette Marie og Thorkild Clemmesen). Bopæl Lyngby.

2 børn.

6/3/1

Claus Clemmesen, født 17/10 1987 Sct. Johannes sogn, Kbhvn.

6/3/2

Peter Clemmesen, født 31/7 1991 Frederiksborg Slotskirkes sogn, Hillerød.

7

Mary Isabel Ainsley Thomsen, født 6/1 1925 Sønderho, kontorassistent. Gift 12/6 1948 St. Albans English Church, Kbhvn. **Peter Ashley**, født 12/4 1921 Birkenhead, Cheshire, England, afdelingschef (s.a. Catherine og George Ashley). Bopæl Pointe Claire, Canada. 3 børn.

7/1

Jane Cathryn Ashley, født 24/2 1956 Vancouver, B.D., Canada, lærer. Gift 26/5 1979 Montreal **Les McConnell**, født 8/10 1953 Montreal, Quebec, konsulent (s.a. Janet og Gordon McConnell). Bopæl Chateauquay, Quebec, Canada.

2 børn.

7/1/1

Rosemary Ellen McConnell, født 2/1 1985 Montreal, Quebec, studerende.

7/1/2

Jacob Peter McConnell, født 14/4 1988 Montreal, Quebec.

7/2

Gregers Peter Ashley, født 27/10 1957 Vancouver, B.C., Canada, civilingeniør. Gift 29/6 1985 Montreal **Lisa Annibalini**, født 27/10 1959 Montreal, sygeplejerske (d.a. Bonnie og Julio Annibalini). Bopæl Ottawa, Ontario, Canada.

3 børn.

7/2/1

Marilyn Bonnie Ashley, født 2/2 1995 Ottawa, Ontario, Canada.

7/2/2

Michael Julio Ashley, født 2/2 1995 Ottawa, Ontario, Canada.

7/2/3

Peter Nils Ashley, født 2/2 1995 Ottawa, Ontario, Canada.

7/3

Thomas Georg Ashley, født 3/7 1961 Vancouver, B.C., Canada, tømrermester. Gift 19/6 1998 Deep River, Ontario **Susan Walker**, født 19/6 1963 Deep River, Ontario, kunstmaler (d.a. Barbara Grace og Kenneth Charles Walker). Bopæl Ottawa, Ontario, Canada.

1 barn.

7/3/1

Grace Isabel Ashley, født 13/2 2002 Ottawa, Ontario, Canada.

8

Niels Peder Thomsen, født 27/6 1928 Sønderho, død 21/9 1987 Kbhvn., ingeniør. Gift 1953 Kbhvn. **Edith Poulsen**, født 18/1 1933, død 7/7 1998, husmoder (d.a. Irma og Jens Poulsen).

3 børn.

8/1

Michael Benn-Thomsen, assurandør. Bopæl Jægerspris.

1 barn.

7/3/1

Charlotte Benn-Thomsen.

8/2

Vibeke Benn Thomsen. Bopæl Kbhvn.Ø.

8/3

Kim Benn Thomsen. Bopæl Kbhvn. Ø.

1 barn.

8/3/1

Simon Benn Thomsen.

19115

Jens Madsen Henningsen, født 9/5 1923 Nordby, død 11/5 1986 Sønderho, skibstømrer, dykker (s.a. maler Christian Henningsen, Johanne Marie Kristensen). Gift 1.g. 16/4 1945 Grimstrup **Gerda Helle**, født 17/5 1926 Århus, husmoder (adopteret af ravsliber Christian Pedersen Helle, Maja Kirstine Nielsen Daugaard). Ægteskabet opløst 1951. Gift 2.g. 1963 **Gudrun**. Ægteskabet opløst ca. 1965.

3 børn i 1. ægteskab.

1

Helle Johanne Henningsen, født 21/11 1945 Sønderho, klinikassistent. Gift 24/9 1969 Esbjerg **Ole Willendrup**, født 22/4 1947 Fårhus v/Bov, musiklærer (s.a. Herdis og Helge Willendrup). Bopæl Esbjerg.

2 børn.

1/1

Jan Willendrup, født 12/11 1969 Esbjerg, salgskonsulent.

1/2

Sune Willendrup, født 25/12 1972 Esbjerg, mekaniker.

2

Jytte Helle, født 22/1 1947 Vor Frelser sogn, Esbjerg, døbt Sønderho Kirke, kontorassistent (Henningsen slettet). Gift 1.g. 5/3 1966 Sønderho **Peter Olaf Kjærulf Joachimsen**, født 13/2 1944 Holstebro, frisør (s.a. Karen og Niels Karlo Joachimsen). Gift 2.g. 14/5 1994 **Ole Svensson**, født 19/7 1937, byplanlægger. Bopæl Hillerød.

1 barn i 1. ægteskab.

? børn i 2. ægteskab.

2/1

Bibi Kjærulf Joachimsen, født 27/1 1969, forretningsbestyrer.

2 børn.

3

Kristian Jan Helle Henningsen, født 25/1 1950 Odense, død 23/4 1950 Odense (vuggedød).

19116

Jens Kristian Pedersen, født 16/8 1890 Egebjerg, realskolelærer Asnæs Realskole. Gift 19/12 1912 Sønderho **Jenny Kristine Elise Skov**, født 23/3 1881 Spandet, forskolelærerinde (d.a. parcellist Peder Nissen Skov, Anne Marie Kjær) (enke efter skolelærer Andreas Peder Lytken, død 5/6 1906 Sdr. Gørding).

19117

Hans Peter Willadsen, født 14/3 1886 Hjemstedt, Sdr. Jylland, husmand. Gift 20/5 1918 Sønderho **Nielsine Kirstine Katrine Nielsen**, født 2/4 1895 Finnerup, Døstrup sogn (d.a. gårdmand Niels Nielsen, Mette Kathrine Christensen).

19118

Peter Jeremias Karsbang, født 4/5 1896 Kolding, maskinarbejder (s.a. typograf Jens Knudsen Karsbang, Bertha Marie Nielsen). Gift 17/11 1918 Sønderho **Martha Marie Feldmann**, født 10/4 1893 Vor Frelser sogn, Esbjerg (d.a. afdøde arbejdsmand Vilhelm Ernst August Feldmann, Mette Kirstine Nielsen).

19119

Axel Georg Jørgensen, født 14/11 1890 St. Pouls sogn, Århus, arkitekt (s.a. ingeniør Lars Jørgensen, Maren Cathrine Jensen). Gift 5/5 1920 Sønderho **Karen Elisabeth Christensen**, født 15/3 1883 Horsens (d.a. smedemester Niels Jochum Christensen, Karen Marie Christensen).

19120

Niels Christian Nielsen, født 2/10 1882 Vinkel, enkemand, factor (s.a. mølleforpagter Jens Christian Nielsen, Katrine Elisabeth Herholdt). Gift 19/7 1921 Sønderho **Helga Elisabeth Petersen**, født 7/9 1891 Vor Frelser sogn, Esbjerg (d.a. murer Jens Anton Petersen, Hansine Caroline Andersen).

19121

Kristian Pedersen Helle, født 7/2 1894 Darum, død 20/3 1961 Centralsygehuset, Vor Frelser sogn, Esbjerg, begr. Sønderho, senere flyttet til Darum, gårdejer (s.a. gårdmand Peder Pedersen Helle, Karoline Madsen). Gift 15/10 1922 Sønderho **Mary Kjerstine Nielsen Daugaard**, født 5/2 1902 Brørup, død ?, begr. Darum (d.a. indsidder Mads Nielsen Daugaard, Laurine Madssine Nielsen af Brørup).

19122

Carl Asmus Larsen, født 4/3 1852 på Gl.alm. Hospital, Amaliegade, Kbhvn, død 15/7 1918 Sønderho, læge (s.a. etatsråd, dr. med. Søren Eskildsen Larsen, Sophie Albertine Larsen) (enke efter **Gerche Hendrikke Lochwott**, født 27/2 1854 Bergen, Norge, død 2/10 1914 Slagelsegade 9, Kbhvn).

19123

Otto Albinus Petersen, født 17/12 1895 ? Tjæreborg, druknet 18/11 1818, ugift (s.a. landmand Mads Petersen, Johanne Jepsen).

19124

Niels Juul Munch, født 19/9 1870 Charlottenlund, død 4/12 1922 Sønderho, toldkontrollør. Gift 1.g. **Olga Ida Margrethe Hjort**, død ca. 1905 før 1913 Esbjerg. Gift 2.g. ? Jerne **Mette Kjerstine Nielsen**, født 5/5 1873 Kolding, død 15/3 1941 Krist sogn, Kolding, begr. Sønderho.

1 ? børn. se 11/7/1/1/8.

1

Ebba Ida Nielsine Munch, født 5/5 1895 Kbhvn., død 9/7 1913 Esbjerg Sygehus, begr. Jerne.

19125

Peder Thøgersen Terkelsen, født 31/12 1842 Hjortlund, død 26/9 1925 Sønderho, arbejdsmand (s.a. gdr. Terkel Hansen, Dorthea Marie Jørgensdatter). Gift 1.g. 9/11 1866 Vilslev **Marie Cathrine Feddersen**, født 17/12 1840 Vilslev, død 6/2 1873 Vilslev (d.a. Carsten Kesel Feddersen, Johanne Pedersen). Gift 2.g. 12/3 1874 Vilslev **Anne Marie Pedersen**, født 4/5 1848 Vilslev, død 11/4 1886 Vilslev (d.a. husmand og gørtler Peder Hansen Nielsen, Gunder Lauritsen).

2 børn i 1. ægteskab.

2 børn i 2. ægteskab.

- 1
Karsten Ketel Terkelsen, født 13/9 1867 Vilslev.
- 2
Johanne Petrea Terkelsen, født 15/6 1869 Vilslev.
- 3
Marie Dorthea Terkelsen, født 23/11 1874 Vilslev.
- 4
Gunder Terkelsen, født 16/10 1877 Vilslev, død 9/3 1946 Vor Frelser sogn, Esbjerg, begr. Sønderho. Gift 6/12 1899 Darum **Jens Larsen Mortensen**, født 31/3 1875 Darum, død 1/12 1935 Sønderho, bygningstømrer (s.a. husmand Morten Jensen, Kirsten Marie Larsen).
8 ? børn. se 19065.
- 19126
Anthonis Madsen, født 12/10 1862 ?, død 17/9 1927 Amtssygehuset, Holbæk, begr. Sønderho, styrmand. Ugift.
- 19127
Jørgen Christian Jørgensen, født 16/6 1871 Rasdal, Aars sogn, død 18/11 1928 Posthuset, Sønderho, begr. Herning, postmester (aflivet ved hængning) (s.a. husmand Jonathan Jørgensen, Karen Kirstine Jensdatter). Gift 20/3 1911 Simmerbølle **Anne Laursen**, født 4/7 1875 Sønder Vissing sogn (d.a. husmand Peder Laursen, Anne Cathrine Rasmussen).
- 19128
Theodor Alfred Einar Martinson, født 10/3 1909 Sverige, fandtes 18/10 1929 i havstokken ved Sønderho, begr. Zions sogn, Esbjerg, fisker (s.a. arbejdsmand Martin Martinson). Ugift.
- 19129
Thordur Tomas Tomasson, født 7/12 1871 Akureyrø, Island, død 21/8 1931 Sønderho under ferieophold i sit hus, begr. Vester Kirkegaard, Kbhvn., klosterpræst i Vemmetofte (s.a. distriktslæge Sørður Tomasson, Camilla Christine Enig). Gift 25/12 1898 **Thora Christine Payberg**, død efter 1931
- 19130
Asmus Lorenzen, født 22/10 1842 Flensborg, død 17/5 1930 Sønderho, bagermester (s.a. møllebygger Hans Peter Lorenzen, Ingeborg Tielsen). Gift 7/2 1868 Ribe Domsogn **Johanne Magdalene Hansen**, født 25/11 1839 Ribe Domsogn, død 8/12 1920 Sønderho (d.a. Ane Marie Jørgensen. Udlagt som fader Casper Frederik Hansen, Ribe).
3 ? børn.
- 1
Hans Peder Lorenzen, født 9/4 1868 Ribe Domsogn.
- 2
Ingeborg Marie Magdalene Lorenzen, født 17/6 1876 Jedsted, Vilslev sogn.
- 3
Camilla Frederikke Lorenzen, født 25/12 1879 Jedsted, Vilslev sogn, død 29/8 1944 Sønderho. Gift 11/12 1918 Nyborg **Peder Jørgensen Mortensen**, født 5/5 1876 Sønderho, død 26/12 1956 Kbhvn., styrmand.
0 børn. se 177/2/3/2/1
- 19131
Jørgen Krabbe, født 19/10 1922 Ærøskøbing, død 21/8 1932 Sønderho (s.a. separeret Betty

- Reimer, født Krabbe, lærerinde i Lyngby) (død under ferie hos sin morfar læge Jørgen Krabbe).
- 19132
Aage Hansen, født 17/11 1895 Frederikshavn, druknet 20/10 1932, begr. Frederikshavn, fisker (s.a. ugift Ane Margrethe Johanne Nielsen, og udlagt Hans Peter Hansen, Kbhvn.. Gift **Anna Nikoline Winter**.
- 19133
Niels Christensen, født 10/5 1876 Krogsbæk sogn, Randers amt, fhv. forpagter (s.a. ugift Ane Mette Therkildsen. Udlagt Niels Nielsen i Mygind). Gift 15/3 1931 Sct. Johannes sogn, Kbhvn. **Oda Ragnhild Leander**, født 13/5 1876 Sct. Stefans sogn, Kbhvn., privat lærerinde (d.a. glarmester Christen Emil Petersen Leander, Jensine Nikoline Olsen Christiansen).
- 19134
Peder Christensen Burkarl, født 27/3 1911 Hjerting, Guldager sogn, fisker (s.a. husmand Kristian Hansen Burkarl, Metha Jensine Elisa Jensen). Gift 18/10 1936 Sønderho **Tove Elisabeth Sørensen**, født 28/10 1913 Hellerup, husassistent (d.a. sporgovnskonduktør Jens Andersen Sørensen, født 29/6 1869 Sejstrup, død 13/11 1938 Sønderho, Thomasine Christine Elisabeth Christensen, død ?).
- 19135
Jens Peder Julius, født 4/8 1921 Sejstrup, Hunderup sogn, arbejdsmand (s.a. arbejdsmand Christian Julius, Karen Kirstine Sofie Andersen). Gift 16/8 1946 Sønderho **Bodil Elise Bagger**, født 28/5 1926 Rømø, husassistent (d.a. landmand Bode Eli Bagger, Kirstine Margrethe Iversen).
- 19136
Peter Viggo Hansen, født 17/1 1915 Rørby Mark, landbrugsmedhjælper (s.a. gdr. Lars Peder Hansen, Dorthe Marie Nielsen). Gift 20/5 1947 Sønderho **Eva Kirsten Poulsen**, født 26/6 1911 Keldstrup Hyldemark, Stilling sogn, fraskilt hønseriejerse (d.a. tømrer Jørgen Poulsen, Elna Jensine Hansen) (skilt fra tømrersvend Jens Harry Jensen, Slagelse).
- 19137
Karl Johannes Andersen, født 15/7 1916 Lille Skenved, Højelse sogn, fraskilt trafikekspedient (s.a. parcellist Mouritz Andersen, Sidse Kirstine Frederiksen). Gift 23/6 1947 Sønderho **Ida Minna Agnete Fogstrup**, født 29/9 1924 Ansager, damefrisør (d.a. tømrerhandler Hans Kristian Henrik Fogstrup, Gerda Elise Mynster).
- 19138
Niels Silkjær Bøndergaard af Esbjerg, født 1/1 1915 Husby, fisker (s.a. arbejdsmand Kristian Kornelius Bøndergaard, Karen Marie Nielsen Silkjær). Gift 19/7 1947 Sønderho **Mary Margrethe Jensen**, født 11/2 1919 Højby, kontorist (d.a. arbejdsmand Hans Jensen, Johanne Marie Nielsen).
- 19139
Poul Jensen Riis, født 19/8 1921 Jerne, gendarm (s.a. skotøjsfabrikant Laurits Jensen Riis, Magda Marie Elise Jensine Laurine Lauridsen af Jerne). Gift 4/10 1947 Sønderho **Gerda Jensen**, født 24/12 1926 Kbhvn. (d.a. ugift Kitty Zenia Jørgensen).
- 19140
Johannes Madsen Dannow, født 4/2 1906 Lemvig, enke, handlende (s.a. fisker Zander Dannow, Sidsel Marie Dorthea Nielsen). Gift 16/5 1948 Sønderho **Asta Gunhild Rabøll Knudsen**, født 15/4 1921 Sdr. Aaby, Husby sogn, husbestyrerinde (d.a. gdr. Laurits Anton Knudsen, Petra Rabøll Mortensen).

19141

Peter Schultz Havemose, født 12/6 1922 Skelund sogn, skovstuderende (s.a. afdøde Thorvald Pedersen Havemose, Justine Nielsen Bjerge). Gift 18/9 1948 Sønderho **Doris Kristin Willesen**, født 5/3 1924 St. Johannes sogn, Århus, tandlæge (d.a. hotelejer Thomas Peder Willesen, Kirstine Helene Carlsen af Sønderho).

19142

Preben Vilhelm Appelrød Nielsen af Frederiksberg, født 24/1 1924 ? Frederiksberg, malersvend (s.a. konstruktør Knud Vilhelm Nielsen, Tekla Clara Ester Appelrød). Gift 1/10 1949 Sønderho **Kitty Jenny Rosenberg**, født 7/3 1926 ? Kbhvn., buntmager (d.a. repræsentant Svend Aage Rosenberg, Erna Camilla Pedersen af Kbhvn.).
? børn.

1

Klaus Appelrød, født 28/2 1950 Rigshospitalet, Kbhvn., døbt Sønderho.

19143

Anders Christian Enslev af Randers, født 21/1 1924 Randers, murersvend (s.a. arbejdsmand Rasmus Viggo Enslev, Katrine Pedersen). Gift 15/10 1949 Sønderho **Astrid Jensen**, født 25/9 1916 Ikast, sygeplejerske (d.a. møllersvend Otto Jensen, Valborg Olesen af Varde).

19144

Enkemand **Karl Kristian Albert Nielsen** af Nordby, født 28/9 1897 ? Træden (s.a. husmand Mads Steffen Nielsen, Karen Marie Elisabeth Nielsen). Gift 15/12 1950 Sønderho **Anny Margrethe Andersen**, født 23/9 1915 Fredericia, enke (d.a. søfyrbøder Hans Peter Andersen, Maren Kirstine Poulsen).

19145

Finn Stein Larsen, født 6/9 1929 Zions sogn, Esbjerg, stud.mag. (s.a. Aage Larsen, Martha Stein). Gift 12/8 1953 Sønderho **Jytte Funder Nielsen**, født 6/9 1928 Vor Frelser sogn, Esbjerg, sygeplejerske (d.a. Herluf Ansgar Nielsen, Lydia Elvine Funder Andersen).

19146

Børge Lind Christensen, født 20/9 1924 Vor Frelser sogn, Esbjerg, regnskabsfører (s.a. Johannes Valdemar Christensen, Elna Mathilde Lind). Gift 19/9 1953 Sønderho **Anna Refslund Wind**, født 2/3 1923 Døstrup, lærerinde (d.a. sognepræst Hans Petersen Wind, Gyda Elisabeth Refslund).

19147

Erik Laurids Jørgensen, født 29/12 1922 St. Johannes sogn, Århus, lærer (s.a. skrædder Alfred Jørgensen, Karen Marie Andersen Langthjem). Gift 17/7 1953 Sønderho **Turi Vibeke Veierskov**, født 17/7 1922 Vorup, fraskilt skuespillerinde (d.a. lærer Jens Olesen Veierskov, Anna Marie Eskildsen).

19148

Hans Lauritz Klitgaard, født ?, druknet, fandtes 11/9 1928 i strandkanten mellem Sønderho og Nordby, begr. Ordrup Kirkegaard. Ugift.

19149

Salomon Fritz Spott, født 1/9 1881 Kampen, druknet 9/7 1935 ved badestranden, Sønderho, købmand i Berlin. Gift.

19150

Dødfødt dreng, født 23/7 1937 Sønderho, begr. Nordby (s.a. plantøropsynsmand Olav Busk Pedersen. Gift 26/7 1931 Nordby Valborg Sørensen).

19151

Carl Johan Wilhelm Forsberg, død 13/7 1938 Sønderho, kunstmaler og arkitekt.

19152

Niels Peter Christian Keller, født 2/6 1858 Torning, død 29/7 1939 Sønderho, begr. Solbjerg, Frederiksberg (s.a. sognefoged og gårdmand Johan Peter Keller, Kirstine Ternderup).

19153

August Georg Christop Wilchens, født 25/6 1870 Kabdrup, Bjerning sogn, død 3/8 1939 Sønderho, kunstmaler, professor (s.a. gdr. August Wilhelm Wilchens, Dora Friese). Gift 23/11 1909 **Julie Hermine Carolone Schoop**, død senere.

19154

Hans Joachim Sültmann, født 20/9 1912 Klekrin, Altmark, druknet og fundet i strandkanten i Sønderho, begr. 1/5 1940 Fourfelt Kirkegaard, Esbjerg, tysk flyerunderofficer. Ugift.

19155

Eberhardt Harrington Salomonsen, født 26/10 1874 St. Croix, USA, død 7/7 1941 Sønderho, skibsinspektør (s.a. Hans Emil Salomonsen, Adelgunda Heyliger, St. Croix). Gift med **Aurora Greta Sieg**, død senere. De boede den sidste tid i Sønderho.

19156

Ukendt tysk soldat, fundet 14/6 1945 på Sønderho Strand.

19157

Karen Marie Nielsen, født 30/10 1854 Skodborg, død 27/10 1930 Sønderho, begr. Jernved (d.a. Laust Nielsen, Maren Jeanette Birgitte Lassen Kümmels). Gift 1.g. 16/12 1879 Jernved

Hans Peter Nielsen, født 28/5 1838 Jernved, død 27/1 1883 Jernved, gårdejer (s.a. gårdmand Niels Hansen, Karen Præstiin Behrentsen i Skjølvad). Gift 2.g. 6/11 1886 Jernved

Carl Christian Nicolaj Petersen (Skølvad)., født 1857 Tandrup, død ?, gårdejer.

2 børn i 1. ægteskab.

5 børn i 2. ægteskab.

1

Niels Hansen Skølvad, født 13/5 1880 Jernved, død 3/7 1979 Aalborg, 99 år gammel, herregårdsinspektør. Gift 1915 Nr. Sundby **Ane Lydia Petersen**, født 1/5 1894 Nr. Sundby, død 25/3 1991 Aalborg, udlejer (d.a. bagermester L. P. Petersen).

1 barn.

1/1

Elsa Skølvad, født 7/7 1920 Gislingegaard, Holbæk, pharmaconom. Gift 1.g. 1946-47 Aalborg **Frans Josef Kaptur**, født 10/3 1927 Aalborg, død 30/4 1980 Aalborg, murermester (s.a. Jan Kaptur). Gift 2.g. 22/12 1993 Aalborg **Villy Odgaard**, født 12/9 1913 Lemvig, død 26/5 1994 Aalborg, grosserer. Bopæl Støvring.

1 barn.

1/1/1

Michael Skølvad, født 20/12 1945 Andsager, smed. Gift 16/10 1986 Aalborg **Henny Madsen**, født 24/11 1954 Nr. Sundby, driftsassistent på en systue (d.a. Erna og Henry Madsen). Bopæl Suldrup.

1 barn (mor: Hanne Jensen).

1 barn.

1/1/1/1

Eva Maria Skølvad, født 28/7 1974 Aalborg, social-og sundhedshjælper.

Samboende med **Karsten Veggerby**, født 1/5 1969 Vodskov, sælger (s.a. Hanne og Kaj Veggerby). Bopæl Viborg.

1 barn.

1/1/1/1/1

Nanna Veggerby Skølvad, født 3/11 2000 Viborg.

1/1/1/2

Heidi Skølvad, født 26/3 1883 Aalborg, elev på Teknisk Skole.

1 barn.

1/1/1/2/1

Emmeli Natascha Skølvad, født 18/10 2003 Aalborg.

2

Karen Hansine Petra Skølvad, født 2/3 1882 Jernved, død 28/7 1966 Centralsygehuset, Sct. Nicolai sogn, Svendborg, begr. Thurø, kroejer i Sønderho.

3

Hans Kristian Julius Karl Petersen, født 29/9 1887 Jernved, død 6/8 1977 Aalborg, lærer. Gift **Anna**, født ?, død 70-80-erne Vodskov. Han havde en skole i Rærup.

3 børn.

3/1

Lis Petersen.

3/2

Grethe Petersen.

3/3

Carl Christian Petersen.

4

Marie Magdalene Petersen, født 28/11 1889 Jernved, død 18/7 1892 Jernved.

5

Johannes Theodor Petersen, født 11/5 1891 Jernved, død 1/8 1966 Thurø, fhv. gårdejer. Gift 1.g. 18/10 1912 **Elna Marie Thomsen**, født ?. Gift 2.g. **Anna Margrethe Burchharth**, født 11/10 1899 Sct. Nicolai sogn, Svendborg, død 16/3 1948 Assens By og Amts Sygehus, begr. Assistenskirkegaarden, Sct. Knuds sogn, Odense (d.a. farvehandler Jens Hansen Jensen Burcharth, Anna Marie Løssl).

2 børn.

5/1

Karen Marie Petersen, født 22/12 1917 Dickson, Alberta, Canada, død 6/8 1997 Laboe, Tyskland (kaldet Kaja). Gift 1.g. 31/1 1937 Sønderho **Erik Harreby**, født 22/9 1913 Nathanaels sogn, Kbhvn., død 11/12 1991 Port Moody, B.C., Canada, forvalter. Ægteskabet opløst. Gift 2.g. **Walter Mietzen Fischer**, født ?, død 1998.

1 barn i 1. ægteskab. se 12/8/1/2/5

3 børn i 2. ægteskab.

5/1/1

Ernst Otto Skølvad Petersen, født 16/12 1942 Nordby, døbt Sønderho Kirke. Gift **Christine**, født ?. Bopæl Hamburg.

1 barn.

5/1/1/1

Markus Petersen.

5/1/2

Ottilia Petersen, født 23/1 1944 Sønderho. Gift **Junillon**. Ægteskabet opløst.
Bopæl Frankrig.

3 børn.

5/1/2/1

Pierre Junillon.

5/1/2/2

Pascarl Junillon.

5/1/2/3

Patricia Junillon.

5/1/3

Elna Fischer, født 21/4 1951 Borssum, Tyskland, kosmetiker. Gift 1/11 1973 Stein, Tyskland **Erick H. Kaiser**, født 19/4 1947 Stein, karavanehandler. Ægteskabet opløst 1981. Samboende med **Thomas Fiene**, født 7/5 1954 Oberhausen, kørelærer. Bopæl Laboe, Tyskland.

1 barn i 1. ægteskab.

1 barn i parforhold.

5/1/3/1

Kathrin Kaiser, født 7/1 1976 Kiel, sælger biler. Bopæl Kiel.

5/1/3/2

Kevin Kaiser, født 26/3 1991 Kiel.

5/2

Else Marie Magdalene Petersen, født 16/8 1919 Sønderho (kaldet Mie). Gift **Madsen**, født ?, død ? Haderslev.

2 børn.

5/2/1

Heidi Madsen, født Haderslev. Gift, men ægteskabet opløst.

3 børn. 1 søn og 2 døtre.

5/2/2

Ivan Madsen. Ugift.

6

Marie Magdalene Petersen, født 8/11 1892 Skølvadgaard, Jernved, død ca. 20 år gammel. Ugift.

7

Emilie Petersen, født 3/8 1894 Skølvadgaard, Jernved, død 1/2 1895 Skølvad, Jernved sogn.

19158

Jensine Kathrine Emilie Laursen, født 6/4 1872 Elsborg, død 23/10 1939 Sct. Josephs Hospital, Esbjerg, begr. Sønderho (født Nielsen) (d.a. ugift Andrea Emilie Joachimsen, slagtermester Søren Laursen) (udlagt som banefader Jens Pedersen) (enke efter Niels Marius Laursen Trust, der døde marts 1934 i Århus, maskinarbejder ved D.S.B.).

19159

Dorthe Cathrine Jessen, født 7/10 1853 Darum, død 8/2 1941 Sønderho, begr. Darum (d.a. gårdmand Tonnes Hansen Jessen, Johanne Marie Pedersen). Gift med **Jeppe Valdemar Jeppesen**, død 8/8 1911 Darum, gårdejer.

19160

Valborg Elisabeth Hansen Lydom, født 14/1 1898 ?, død 14/1 1942 Sct. Josephs Hospital, Esbjerg, begr. Sønderho, syerske. Ugift.

19161

Ane Marie Geert, født 3/5 1876 Vejle, død 6/6 1948 Sønderho (d.a. muremester Peter Thomsen Geert, Maren Niedemann, Jerne). Gift med **Mathias Bertel M**, skrædermester.

19162

Annine Nikoline Kristensen, født 17/1 1882 Skejllerup Mølle, Linå sogn, fundet død på Odense Kommunes feriehus i Sønderho 5/9 1948, bisættelse med jordpåkastelse på Esbjerg Fourfeldt Krematorium, økonoma (d.a. møller Kristian Kristensen, Sophie Heger). Ugift.

19163

Ellen Jensine Svarrer, født 12/3 1882 Nordby, død 30/9 1948 Sønderho (d.a. skibsfører, skibsreder Peder Clausen Svarrer, Mette Mortensen). Gift 25/10 1906 Nordby **Ingvard Iversen**, født 5/10 1881 Rindby, død 9/12 1958 Sønderho, gartner (s.a. gårdmand, murer Jens Hansen Iversen, Anne Cathrine Lauridsen).
0 børn. se Nordby Sognearkiv (Villy Nielsen).

19164

Inge-Lise Pedersen, født 12/6 1939 Esbjerg, druknet 9/6 1949 ved Vesterhavsstranden, begr. Gravlunden, Esbjerg (d.a. enkefru Ingeborg Christine Andreasen, gift Pedersen).

19165

Kirsten Marie Helene Carlsen, født 4/6 1897 Århus Domsogn, død 6/1 1953 Centralsygehuset, Esbjerg, begr. Sønderho (d.a. arbmnd. Carl Carlsen, Dorthe Marie Rasmussen). Gift med kunsthandler **Thomas Peder Willsen**.

19266

Thomasine Kirstine Elisabeth Christensen, født 13/10 1877 ? Grinderslev, død 10/4 1953 Zions sogn, Esbjerg, begr. Sønderho (d.a. møller Christen Christensen, Kirstine Sørensen). Gift med **Jens Andersen Sørensen**.

19267

Kirstine Margrethe Styrup, født 6/7 1873 Ribe Domsogn, død 12/5 1959 Sønderho, urnen nedsat på Ribe gl. Kirkegaard, hals-næse-ørespecialist (d.a. prokurator, landinspektør Georg Kristoffer Styrup, Nicoline Margrete Berg). Ugift.

19268

Gerda Ragnhild Thorsen, født 9/2 1874 Vor Frelser sogn, Kbhvn., død 6/7 1963 Sønderho, begr. Assistentskirkegården, Kbhvn., lærerinde (d.a. politiassistent Thor Niels Brock Thorsen, Elise Marie Theodora Grimm). Ugift.

19269

Wilhelmine Meyer, født 23/8 1899 Augsburg, Bayern, Vesttyskland, død 10/7 1963 Sønderho. Gift med orgelbygger ?. Bopæl Eckerstrasse 4, Hannover, Tyskland.

19270

Kjerstine Marie Cecilie Jensen, født 26/9 1869 Omme, V. Nykirke sogn, død 19/2 1968 Sønderho (d.a. husmand og møller Jens Nielsen, Ane Marie Pedersen). Ugift.

19271

Elsa Carola Ida Nøbbe, født 17/7 1892 Tyskland, død 31/10 1968 Tønder Amts og Bys Sygehus, begr. Sønderho, malerinde. Ugift.

19272

Johannes Ipsen, født 20/9 1879, død 7/3 1952, begr. Sønderho, overlæge, dr. med. Gift 12/1 1921 Viborg Domsogn **Emilie Agnes Christensen**, født 18/9 1887 Sct. Johannes sogn, Kbhvn., død 29/11 1970 Landshospitalet, Sønderborg, begr. Sønderho (d.a. tømrer Eli Harald Ferdinand Christensen, Agnes Magdalene Strøh).

3 børn.

1

Johannes Ipsen, født 20/5 1911, død 19/5 1994, begr. Sønderho, professor.

2

Niels Perbøl Ipsen, født 19/10 1917, død 11/3 1960, begr. Sønderho.

3

Kirsten Ipsen, født 22/8 1922, død 29/10 1999, begr. Sønderho.

19273

Inger Dorothea Jakobsen, født 11/8 1928 Varde Købstad, død 18/5 1973 Sønderho (d.a. arbm. Aage Jakobsen, Larsine Pedersen). Gift med brugsforeningsuddeler **Emil Høj Gydesen**.

19274

Ulrica Anna Jensen, født 22/12 1893 Messina, Italien, død 18/8 1973 Sønderho (d.a. købmand Johann Friedrich Jensen, Ida Laura Tobler). Enke efter kunstmaler **Erwin Hans Martin Nøbbe**.

19275

Thora Emilie Stribolt, født 5/1 1885 ? Terslev, død 24/4 1975 Sønderho (d.a. slagtermester Carl Vilhelm Stribolt, Emilie Henriette Jørgensen). Ugift.

19276

Helga Jensen, født 27/11 1892 Nordby, død 1/4 1975 Brinchhjem, Sønderho, begr. Nordby. Gift 5/12 1915 Nordby **Peter Nielsen**, født 2/10 1887 Nordby, død 27/5 1954 Nordby, kaptejn.

19289

Anton Marius Fris, født 16/11 1887 Ribe Domsogn, død 4/1 1958 Centralsygehuset, Esbjerg, begr. Sønderho, læge (s.a. tømrer Anton Fris, Karen Marie Petersen). Gift med **Anna Mathilde Andersen**.

? børn.

1

Jørgen Friis, født 30/3 1920 Ubby sogn, Holbæk, død 27/12 1961 Sct. Jørgens sogn, Svendborg, begr. Sønderho, telegrafist. Ugift.

19290

Jens Peter Jensen, født 3/10 1874 Østed, død 11/2 1958 Sønderho, begr. Gravlunden, fourfeld, Zions sogn, Esbjerg, belysningsarbejder (s.a. Mette Marie Jensen) enke efter **Karen Petersen**.

19291

Hans Jakob Søltøft Agersnap, født 15/3 1888 Ansager, død 7/8 1958 Centralsygehuset, Esbjerg, begr. Sønderho, kunstmaler (s.a. gårdmand og møllejer Hans Agersnap Mortensen, Marie Søltøft). Gift 23/6 1926 Harridslev Kirke **Marie Eldrup**, født 22/5 1905 Vejle, død 8/4 1974 Centralsygehuset, Esbjerg, begr. Sønderho (d.a. fabrikant Thorvald Rasmussen Eldrup, Ellen Marie Abel Kindt).

19292

Christian Hansen, født 3/9 1874 Mandø, død 1/4 1959 Sønderho, begr. Nordby, købmand (s.a. søfarende, senere postbud Hans Christian Hansen, Ane Kristine Snoor). Gift med **Karen Hansen**, død 17/6 1950.

19293

Jørgen Christoffersen, født 14/11 1939 Kærum, formentlig død 29/6 1962 Sydvestsiden af sandrevlen "Peter Meyers sand" syd for Sønderho, begr. Kærum, fisker (s.a. arbejdsmand Arne Marius Christoffersen, Ester Kirstine Christoffersen). Ugift.

19294

Ukendt mand. Findedag 29/12 1965. Uidentificeret- fundet på strandbredden af Fanøs vestkyst midtvejs mellem Sønderho og Pælebjerg.

19295

Laurits Julius Jensen Bomholt, født 11/6 1896 Alderslyst, Balle, død 2/1 1969 Centralsygehuset, Esbjerg, begr. Sønderho, folketingsformand (s.a. fabriksarbejder Martinus Jensen Bomholt, Karen Marie Laursen Rod). Gift 30/3 1927 Esbjerg Borgmesterkontor **Anna Marie Andersen**, født 12/8 1904 Vejen, død 16/6 1970 Sønderho, lærerinde (d.a. mineralvandsfabrikant Hans Peter Andersen, Caroline Johanne Lillelund).

19296

Ukendt mand fundet 12/11 1969 på Sønderho Strand, begr. Sønderho.

19297

Steffen Thorsen, født 26/8 1923 Bjæverskov, død 1972 Silkeborg Bad, Them sogn, begr. Sønderho, kontorchef i Udenrigsministeriet (s.a. dyrlæge Svend Otto Thorsen, tandlæge Ingrid Margrethe Jensen). Gift 11/8 1956 Vartov Kirke, Kbhvn. **Anne Lange**. Bopæl Lyngby.

19298

Egon Immanuel Callesen, født 14/11 1937 Vejrup, død 11/4 1973, fundet 20/7 1973 i strandkanten nord for Sønderho, Fanø, begr. Øse sogn, landmand og fisker (s.a. husmand Peder Morten Callesen, Johanne Marie Thomasine Hansen). Gift med **Inga Larsen**. Bopæl Boldhede, Øse sogn.

19303

Holger Müller Husum, født 3/1 1883 Thisted, død ?, sognepræst (s.a. kapellan Ludvig Birkedal Husum, Frederikke Henriette Amalie Müller). Gift 11/6 1912 Tingsted, Falster **Ingeborg Amalie Pedersen**, født 1894 i Egebjerg? . Beskikket til sognepræst for Elsted-Elev menigheder i Århus Stift 19/6 1918.

? børn.

1

Gerda Husum, født 1/10 1914 Sønderho, død 2/10 1969 Vor Frue sogn, Svendborg. Urnen nedsat Elev Kirkegaard. Gift 1.g. **Jens Sørensen**, født ?, dyrlæge. Ægteskabet opløst. Gift 2.g. 12/9 1967 i Den Danske Sømanskirke i Brooklyn, New York, USA. **Gregers Høeg Nissen**.

2

Edith Husum, født 12/5 1917 Sønderho, død 15/5 1917 Sønderho

3

Jørgen Husum, født 27/6 1918 Sønderho.

19304

Poul Marius Beer, postmester. Gift 16/4 1907 Aalborg **Elvira Petrea Poulina Petersen**.

? børn.

1

Anna Gudrun Beer, født 29/8 1915 Sønderho.

19305

Christian Møller Petersen, avlsbruger, arbejdsmand. Gift 6/11 1906 Tjæreborg **Karen Mathilde Christiansen**, født 2/2 1886 Tjæreborg (d.a. husmand og smed Søren Christiansen, Maria Nielsen).

? børn.

1

Alfrida Olivia Petersen, født 12/12 1916 Sønderho.

19306

Hans Peter Aare Pedersen, født 14/10 1888 Jyllinge, død ? Esbjerg, lærer (s.a. gårdbestyrer Peder Aare Pedersen, Anne Marie Christine Pedersen). Gift 3/3 1917 Zions sogn, Esbjerg **Gerda Rød**, født 4/6 1898 Frederikshald, Norge, død ? Esbjerg (d.a. bagermester Elise og Knud Rød).

1 ? barn.

1

Elin Karen Aare Pedersen, født 17/10 1917 Sønderho.

19307

Victor Madsen Munch, født 2/5 1898 Varde Købstad, død 22/1 1955 Centralsygehuset, Esbjerg, begr. Nordby, landmand, vognmand (s.a. maskinarbejder Vilhelm August Ernst Feldmanns Munch, Mette Kirstine Nielsen, Jerne (forladt hustru)). Gift 12/6 1917 Vor Frelser sogn, Esbjerg **Signora Petrea Jensine Jensen**, født 14/12 1894 Vor Frelser sogn, Esbjerg, død ? (d.a. gartner Jens Nejrup Jensen, Louise Marie Hansen).

3 børn født i Sønderho.

1

Anny Madsen Munch, født 7/9 1921 Sønderho.

2

Grete Gunhilda Madsen Munch, født 10/10 1924 Sønderho.

3

Roland Madsen Munch, født 30/9 1926 Sønderho.

19308

Marcus Marcussen, født 21/4 1893 ? Naur, tredielærer 1917-1920 i Sønderho, senere lærer i Tirslund. Gift med **Kristiane Andrea Kirstine Jepsen**.

? børn.

1

Ruth Marcussen, født 12/4 1920 Sønderho.

19309

Hans Pedersen, styrmand. Gift med **Valborg Karoline Schwein**, født 1896. Bopæl Møntergade 6, 4., Trinitatis sogn. Meddelt fra Garnisons sogn.

? børn.

1

Valborg Hansine Elisabeth Pedersen, født 26/6 1921 Sønderho.

19310

Niels Jensen Lauridsen, født 14/7 1897 Rindby, død 30/1 1980 Rindby, plantørassistent, gårdejer. Gift 4/11 1921 Nordby **Mathilde Cathrine Sørensen**, født 2/9 1898 Rindby, død

4/6 1977 Rindby.

3 børn, 1 født i Sønderho.

1

Magnus Lauridsen, født 30/7 1923 Sønderho, døbt Nordby Kirke, død ?/5 2003 Nordby, avlsmedhjælper. Gift 9/9 1950 Nordby **Anna Margrethe Andersen**, født 8/10 1927 Sdr. Gørding (d.a. husmand Niels Peder Andersen, Anna Cathrine Iversen). Bopæl Nordby.

19311

Jens Christian Pedersen, mejerist. Gift med **Marie Johanne Andrea Jeppesen**, født 1893. ? børn.

1

Valborg Christine Pedersen, født 6/10 1923 Sønderho.

2

Dorthea Christiane Pedersen, født 4/2 1927 Sønderho.

19312

Jens Nielsen Jessen, født 15/12 1878 Nordby, overtoldbetjent (s.a. styrmand Hans Nielsen Jessen, Anne Cathrine Warrer). Gift 1.g. 9/6 1905 Nordby **Dorthea Johanne Brinck**, født 15/8 1880 Nordby, død 27/7 1916 Sygehuset, Esbjerg, begr. Nordby (d.a. skibsfører Peder Jensen Brinck, Mærregrethe Gregersen). Gift 2.g. med **Jensine Jensen**, født 1886. 0 ? børn i 1. ægteskab. Se Nordby Sognearkiv (Villy Nielsen).

1 ? barn i 2. ægteskab.

1

Jens Alkærsig Warrer Jessen, født 19/11 1923 Sønderho.

19313

Gurli Petersen, født 26/3 1927 Sct. Johannes sogn, Århus, døbt Jydsk Fødselsanstalt, Århus (d.a. ugift husassistent Laura Ingenita Petersen, 20 år, p.t. Clausensgade 8,2. Århus). Moderen tjente på Sønderho Kro.

19314

Hans Tang Christensen, født 14/5 1906, chauffør. Gift 30/4 1927 Esbjerg Rådhus **Ingrid Vilhelmine Kristine Sørensen**, født 7/3 1906 Outrup. Bopæl Outrup.

1 ? barn.

1

Peder Tang Christensen, født 29/5 1927 Nordby, døbt Sønderho

19315

Viggo Hansen, født 15/1 1901, landinspektør. Gift 28/4 1926 Slotskirken, Hillerød **Ellen Margrethe Rimming**, født 21/7 1903. Bopæl Aggersøgade 23, Kbhvn.

? børn.

1

Ellen Agnete Hansen (navneforandring fra Viggo Hansen), født 18/7 1927 Hillerød Sygehus, døbt Sønderho Kirke.

19316

Christian Andreas Lauridsen, født 1/9 1899 Rindby, død 10/6 1961 Nordby, plantørassistent. Gift 28/4 1926 Nordby **Mette Marie Skov**, født 8/1 1906 Silkeborg, død ?/2 1972 Vor Frelser sogn, Esbjerg, bibliotekar (Peder Pedersen Skov, Ane Marie Jepsen).

3 ? børn.

1

Jens Peder Lütken Lauridsen, født 25/11 1927 Sønderho, døbt Sønderho.

2

Jenny Marie Skov Lauridsen, født 15/3 1930 Plantørassistentboligen, Sønderho, døbt Nordby.

3

Else Lütken, født 3/12 1943 Rindby (Lauridsen slettet).

19317

Kristian Konradsen Nissen, født 21/5 1904 Ølgod, død 27/1 1992 Sønderho, gårdmand, vognmand (s.a. muremester Thomas Nissen, Karen Hansine Nielsen). Gift 1/12 1929 Bejsnap, Ølgod **Abelone Sørensen**, født 1/5 1910 Agersnap Sønderho. Bopæl Nordby Plejehjem, Fanø.

4 børn.

1

Karen Nissen, født 5/6 1931 Sønderho, husmoder. Gift 9/12 1950 Sønderho **Vagn Fischer**, født 5/4 1926 Sønderho, landmand, nu strandfoged og toldopsynsmand. Bopæl Sønderho.

4 børn. se 17/7/9/3/5/4

2

Thomas Nissen, født 24/3 1933 Sønderho.

3

Kirsten Nissen, født 20/1 1937 Sønderho, kontorassistent. Gift 17/10 1959 Sønderho **Ivan Fischer-Nielsen**, født 7/8 1937 Sønderho, skibsfører. Bopæl Sønderho.

2 børn. se 3/6/2/1.

4

Lisbeth Nissen, født 21/5 1949 Sønderho.

19318

Gustav Herman Trolle, født 16/10 1899, læge. Gift 16/10 1932 Gjern Kirke **Karen Christensen Ellerup**, født 10/6 1901.

? børn.

1

Aksel Johan Trolle, født 16/2 1934 Sønderho

2

Birgit Ebba Elisabeth Trolle, født 1/12 1935 Sønderho.

3

Jørgen Trolle, født 14/6 1939 Sønderho.

19319

Gytha Kempf, født 14/11 1935 Sønderho, døbt Nørre Onsild Kirke (d.a. fraskilt Gytha Cathrine Kempf, født Mortensen, født 2/4 1905 Vesterø, Læsø

19320

Egon Leander Gadeberg, født 21/9 1909 Vor Frelser sogn, Esbjerg, død 11/11 1956 Brønshøj, begr. Esbjerg, fisker, arbejdsmand. Gift 4/5 1935 Esbjerg Rådhus **Petra Helle Nielsen**, født 20/5 1916 ? Darum, død 4/5 1945 Golfvej 24, Gammelby, Jerne sogn, Esbjerg, husmoder (d.a. gårdmand Vilandi Guttorn Nielsen, Johanne Helle). De var fraseparerede. Gift 2.g. **Elise Karen Jensen Lerche**.

4 børn i 1. ægteskab.

1

Johan Helle Gadeberg, født 6/11 1935 Sønderho, omkom 4/5 1945 Gammelby, Jerne sogn.

2

Rita Helle Gadeberg, født 26/6 1937 Zions sogn, Esbjerg, omkom 4/5 1945 Gammelby, Jerne sogn.

3

Tonny Helle Gadeberg, født 9/3 1940 Vor Frelser sogn, Esbjerg, omkom 4/5 1945 Gammelby, Jerne sogn.

4

Ingrid Helle Gadeberg, født 19/6 1941 Vor Frelser sogn, Esbjerg, omkom 4/5 1945 Gammelby, Jerne sogn.

19321

Carl August Edwin Soergel, født 17/9 1901 Caroli sogn, Malmø, død 25/7 1953 København, andenlærer og organist (s.a. bødker Friederich Max August Wilhelm Soergel, sukkerbrugsarbejder Augusta Persson). Gift 1.g. 10/4 1927 Sønderho Kirke **Fanny Marie Christine Jørgensen**, født 27/2 1902 Sønderho, død 28/12 1927 Sønderho. Gift 2.g. 25/1 1935 Esbjerg Rådhus **Gerda Marie Brandt Henriksen**, født 2/9 1907 St. Jakobs sogn, Sokkelund Herred (København), død 28/4 1996 Esbjerg, sygeplejerske (datter af Einar Lauritz Brandt Henriksen, Alma Louise Håkonsson).

0 børn i 1. ægteskab. se 19016/1.

2 børn i 2. ægteskab.

1

Erik Brandt Soergel, født 27/12 1935 Sønderho, død 8/1 1991 Svendborg, bankassistent, handelsskolelærer, handelsskoleinspektør. Gift 1.g. 16/11 1958 Højer Kirke **Ruth Elisabeth Ankjær Stoltenberg**, født 7/6 1937 Højer, sekretær, fuldmægtig (d.a. arbejdsmand Herman Frederik Georg Stoltenberg, Ruth Johansen). Ægteskabet opløst. Gift 2.g. 7/2 1975 Sønderho Kirke **Jette Larsen**, født 12/6 1947 Fåborg, kontorassistent (d.a. sagskærer Rasmus Morten Larsen, Karen Anna Hansine Salmberg Hansen). Bopæl Tåsinge.

3 børn i 1. ægteskab.

3 børn i 2. ægteskab.

1/1

Ulla Soergel, født 3/4 1961 Sct. Nicolai sogn, Svendborg, kontorassistent. Bopæl Svendborg.

2 børn.

1/1/1

Camilla Laustsen, født 21/10 1982 Fredens sogn, Svendborg.

1/1/2

Kenneth Laustsen, født 2/4 1985 Fredens sogn, Svendborg.

1/2

Annie Soergel, født 1/10 1963 Sørup, folkeskolelærer. Bopæl Kbhvn. N.

2 børn.

1/2/1

Rasmus Jon Christian Wåle Soergel, født 9/10 1985 Vor Frelser sogn, Kbhvn. (s.a. datamatiker Nils Gert Høj Wåle født 16/10 1952). Bopæl Slagelse)

1/2/2

Laura Soergel, født 14/5 1995 Sct. Stefans sogn, Frederiksberg (d.a. systemmager John Haubert Rintza, født 3/1 1953). Bopæl Brøndby.

1/3

Jette Soergel, født 3/9 1965 Thurø, Svendborg, folkeskolelærer og talepædagog. Samboende med **Steen Høyer Madsen**, født 16/7 1958 Lumby, grafisk designer (s.a. gartneriejer Erik Madsen, Aase Larsen). Bopæl Odense.
0 børn.

1/4

Michael Soergel, født 24/3 1976 Sct. Jørgens sogn, Svendborg, studerende. Bopæl Tåsinge.

1/5

Anne Marie Soergel, født 18/6 1980 Bregninge, studerende. Bopæl Svendborg.

1/6

Birgit Soergel, født 24/5 1982 Bregninge, studerende. Bopæl Svendborg.

2

Hanne Brandt Soergel, født 1/3 1940 Sønderho, pensionist. Gift 19/10 1958 Esbjerg
Svend Åge Andersen, født 13/4 1939 Esbjerg, pensionist (s.a. Ellen og Aksel Andersen). Bopæl Tennessee, USA.

3 børn.

2/1

Jørgen Andersen, født 1/5 1959 Vor Frelser sogn, Esbjerg.

2/2

Birgit Andersen, født 11/12 1960 Gjersing. Gift 1980 **Corey Clark**. Bopæl Canada.
2 børn.

2/2/1

Sarah Marie Clark, født 27/12 1980 Californien, USA.

2/2/2

Madeline Page Clark, født 1/8 1994 New York, USA.

2/3

Kirsten Elisabeth Andersen, født 25/5 1965 San Rafael, Californien, USA.
3 børn.

2/3/1

Benjamin Jeffrey Agranoff, født 6/5 1986 La Jolla, Californien, USA.

2/3/2

Jennifer Marin Agranoff, født 7/9 1988 La Jolla, Californien, USA.

2/3/3

Julian Elise Agranoff, født 30/10 1993 Colorado Springs, Colorado, USA.

19322

Gustav Hansen, født 19/11 1911, gårdejer. Gift 17/11 1927 ? Vor Frelser sogn, Esbjerg
Rosa Lilly Dorthea Olesen, født 12/10 1905.

2 ? børn.

1

Kirsten Olesen, født 21/4 1936 Sønderho (navneforandring fra Hansen).

2

Verner Hansen, født 18/8 1947 Vor Frelser sogn, Esbjerg, døbt Sønderho Kirke.

19323

Einar Rotne, født 25/7 1906 Hvorslev, toldassistent (s.a. fhv. gårdejer Jens Laursen Rotne, Juliane Marie Johansen). Gift 18/10 1932 Frederiksberg Kirke **Inger Margrete Styrup Rosenmeier**, født 18/11 1905 Ribe Domkirke (d.a. dommer Jens Peter Rosenmeier, Margrethe Marie Styrup, Hobro).

? børn.

1

Georg Kristoffer Styrup Rotne, født 17/9 1939 Zions sogn, Kbhvn., døbt Sønderho Kirke.

19324

Jens Pedersen Laugesen, født 26/8 1911, chauffør. Gift 28/11 1934 ? Fjilstervang **Ane Marethe Pedersen**, født 5/2 1906.

? børn.

1

Gerda Laugesen, født 17/9 1939 Sønderho.

2

Lilly Laugesen, født 21/4 1945 Sønderho.

19325

Martin Sommer Jørgensen, født 3/1 1912 Wullaair, Øst Indien, død ?, cand. theol (s.a. sognepræst Rasmus Jørgensen, Kjerstine Sommer). Gift 28/10 1937 Rømø **Cathrine Rasmussen**, født 9/4 1909 Hjørring, død ? (d.a. C. K. Rasmussen, Marie Larsen).

? børn.

1

Sigurd Sommer-Jørgensen, født 4/4 1940 Sønderho (+bindestreg).

2

Ejlif Sommer-Jørgensen, født 25/4 1943 Vor Frelser sogn, Esbjerg, døbt Sønderho (+bindestreg). Bor i Tønder 1971

19326

Otto Pedersen, født 18/7 1910 Naarup, Verninge sogn, vikler (s.a. husejer Niels Peter Pedersen, Nielsine Hansen). Gift 12/7 1941 **Vilhelmine Charlotte Kruse**, født 7/8 1908 Heden (d.a. dyrlæge Frederik Villiam Kruse, Anna Kathrine Jensen).

? børn.

1

Lis Kruse, født 8/12 1944 Sønderho (Petersen slettet).

19327

Frants Stenner Vendelhaven, født 14/4 1918 Kbhvn., sognepræst i Sønderho. Gift 28/12 1943 Sct. Vinsents Kirke, Gram **Ellinor Keldorf**, født 17/4 1923 Kbhvn.

2 børn.

1

Claus Vendelhaven, født 24/6 1945 Amtssygehuset, Gram, døbt Sønderho Kirke.

2

Therese Vendelhaven, født 31/5 1948 Sønderho.

19328

Ernst Laursen, født 1/8 1917, disponent. Gift 31/12 1943 Hellerup **Ellen Johanne Thorgrimsen Nielsen**, født 19/2 1914.

? børn

1

Ulla Thorgrimsen Laursen, født 6/1 1946 Valby, døbt Sønderho Kirke.

19329

Fraskilt **Georg Kristoffer Rosenmeier**, født 23/4 1904 Ribe Domsogn, cand. mag., lektor (s.a. matsfuldmægtig, cand. jur. Peter Rosenmeier, Margrethe Marie Styrupe). Gift 15/7 1942 Gram **Gunver Cecilie Malling Christensen**, født 15/12 1922 Ordrup, cand. mag. (d.a. cand. polit Søren Christensen, Gerda Frederikke Betty Malling).

? børn.

1

Nicoline Bolette Rosenmeier, født 12/5 1946 Vor Frelser sogn, Esbjerg, døbt Sønderho.

19330

Otto Johan Jensen Rud, født 14/11 1895 Budolfi sogn, Aalborg, død 27/10 1956 Esbjerg, tandlæge (s.a. redaktør Bertel Jensen, Petrine Larsine Frandsen). Gift 1.g. 3/10 1920 Vor Frelser sogn, Esbjerg **Gerda Olsen**, født 27/10 1902 Vor Frelser sogn, Esbjerg, død 3/8 1940 Esbjerg. Gift 2.g. 10/11 1945 borgerligt Kbhvn. **Anine Seerup Rosendahl**, født 3/6 1906, død ?. Gift 3.g. 17/2 1955 **Lene Jessie Nielsen**, født 15/2 1910 Sønderho, død 19/10 1994 Sønderho.

2 børn i 1. ægteskab. se 32/4/3/5/8/1/3/2.

1 barn i 2. ægteskab. se 25/1/5/5/7.

? børn i 3. ægteskab.

1

Karsten Rud, født 24/6 1946 Vor Frelser sogn, Esbjerg, døbt Sønderho Kirke.

19331

Frants Christensen, født 4/11 1919?, styrmand. Gift 7/8 1936 Hormens Kirke, Kbhvn. Karen Margrete Friis, født 31/8 1914?

? børn.

1

Benedicte Friis, født 3/6 1947 Amtssygehuset, Kalundborg, døbt Sønderho Kirke (Christensen slettet).

19332

Jørgen Kragh Bjerrum, født 11/9 1919, læge. Gift 3/7 1943 Ribe Domsogn **Kirstine Marie Styrupe**, født 13/12 1920 Ribe Domsogn.

? børn.

1

Knud Bjerrum, født 18/8 1947 Vor Frelser sogn, Esbjerg, døbt Sønderho.

19333

Niels Christian Nielsen, født 19/2 1914, gårdejer. Gift 14/7 1938 borgerligt i Esbjerg. **Marie Hansen**, født 24/5 1912.

? børn.

1

Christian Friis Nielsen, født 3/4 1948 Sønderho.

19334

Hans Albert Pedersen, født 20/5 1917 North Woolwick, London, kaptajn (s.a. bådsmand Hans Albert Pedersen, Lisbeth Laura Jakobsen). Gift 16/5 1943 Middelfart **Esther Knudsen**, født 11/5 1921 Nordby, husmoder (d.a. Anton Knud Knudsen, Petrea Christine Jakobsen). Bopæl Middelfart.

? børn.

1

Ingelise Pedersen, født 18/4 1949 Nordby, døbt Sønderho Kirke.

19336-

Henrik Christensen Gade, født 31/3 1917, købmand. Gift 9/10 1948 Vejen **Elise Kristense Petersen**, født 8/4 1918.

? børn.

1

Hans Jørgen Gade, født 21/11 1949 Sønderho.

2

Viggo Espen Gade, født 27/3 1952 Sønderho.

19337

Kai Stundsigt, født 16/9 1922, civilingeniør (Larsen slettet). Gift 26/12 1948 Zions sogn, Esbjerg **Mary Evelyn Tierney**, født 30/5 1925.

? børn.

1

Janet Stundsigt, født 1/7 1950 Preton Hospital, North Shields, England, døbt Sønderho (Larsen slettet).

19338

Peter Alfred Jørgensen, født 21/8 1923. Gift 15/9 1943 Vor Frelser sogn, Esbjerg **Anna Margrethe Christensen**, født 27/5 1923.

? børn.

1

Birthe Jørgensen, født 30/11 1950 Sønderho (Christensen slettet).

19339

Sillas Marinus Andreasen, født 30/1 1914. Gift 13/5 1944 borgerligt i Jerne **Lavra Kristine Jensen**, født 25/3 1920.

? børn.

1

Henny Andreasen, født 5/1 1951 Sønderho.

19340

Harry Laub, født 5/6 1914 af Herlev, bankassistent (Petersen slettet). Gift 1/3 1949 Jesuskirken, Kbhvn. **Ruth Johansen**, født 8/5 1918.

? børn.

1

Jesper Laub, født 12/4 1952 Trinitatis sogn, Kbhvn., døbt Sønderho (Petersen slettet).

19341

Anton Kristian Egelund, født 28/9 1912 Brørup, død 1979, chauffør (s.a. husmand Peder Pedersen Egelund, Mette Kirstine Gammelgaard). Gift 28/9 1950 Johannes Kirken, Brørup **Ida Poulsen Brandt**, født 19/3 1926 Debel, Lindknud (d.a. boelsmand Frits Brandt, Bodil Marie Povlsen).

1 ? barn.

1

Erik Egelund, født 9/3 1954 Sønderho.

19342

Preben Haugaard Thøgersen, født 16/2 1926 Frederiks sogn, Kbhvn., død 29/1 1964

Odense Amts og Bys Sygehus, begr. Sønderho, førstelærer (s.a. snedker Valdemar Johannes Thøgersen, Gulda Vilhelmine Bøttger). Gift 12/9 1953 borgerligt i Rødding **Ellen Bech**, født 3/12 1928. Bopæl Sønderho.

2 ? børn.

1

Anders Bech Thøgersen, født 26/6 1954 Sønderho.

2

Ebbe Bech Thøgersen, født 26/6 1954 Sønderho.

19343

Villy Hansen, født 6/2 1925. Gift 6/6 1953 St. Johannes Kirken, Esbjerg (metodistkirken) **Anna Kældsén**, født 29/5 1933.

? børn.

Ebbe Bech Thøgersen, født 26/6 1954 Sønderho.

19343

Villy Hansen, født 6/2 1925. Gift 6/6 1953 St. Johannes Kirken, Esbjerg (metodistkirken) **Anna Kældsén**, født 29/5 1933.

? børn.

1

Birte Grøn, født 27/11 1954 Jerne, døbt Sønderho (navneforandring fra Hansen).

19344

Unavngiven dreng, født 18/8 1983 Sønderho, død 21/1 1984 Sønderho (s.a. arbmd. Hans Rudy Knudsen. Gift 5/8 1983 Fanø Rådhus husassistent Joan Blomstrøm).

NAVNEREGISTER

Navneregister

	side		side		
Abild, Christiane	f.1838	1307	Agerbek, Benny Hans	f.1949	1057
Abildgaard, Claus	f.1966	683	Agerbo, Ellen	f.1971	70
Abildgaard, Thøger		722	Agergaard, Maren Lauritzen	f.1905	480
Abildgaard, Ulver Skuli	f.1955	599	Agersnap, Hans Jakob Søltoft	f.1888	1455
Abildtrup, Anne Lise	f.1976	1435	Agger, Claus Winkel	f.1956	34
Abildtrup, Ruth	f.1949	1434	Agranoff, Benjamin Jeffrey	f.1986	1461
Abrahamsen, Christine	f.1895	965	Agranoff, Jennifer Marin	f.1988	1461
Abrahamsen, Jens Abraham	f.1817	1268	Agranoff, Julian Elise	f.1993	1461
Abrahamsen, Jens Abraham	f.1817	1407	Agudo, William Quesada Monte	f.1969	905
Abrahamsen, Lars	f.1976	760	Ahrens, Anne-Mette	f.1966	1109
Abrahamsen, Lorents		1405	Ahrens, Bruce	f.1954	742
Abrahamsen, Søren	f.1942	760	Ahrens, Jeremy	f.1988	742
Abro, Lene	f.1944	1220	Ahrens, Joseph W.	f.1983	742
Abro, Rune	f.1981	1220	Ahrens, Justin C.	f.1972	742
Abro-Predbjørn, Connie	f.1920	1220	Ahrens, Mark Wilbur	f.1951	742
Abro-Predbjørn, Margit	f.1921	1220	Ahrens, Shelly Kay	f.1959	742
Adams, June Carol	f.	249	Ahrens, Wilbur	f.1927	742
Adamsen, Alberta Rasmine	f.1898	966	Ahrens, Zachary	f.1992	742
Adamsen, Astrid Johanne	f.1916	870	Ajzen, Danny	f.1964	1434
Adamsen, Erik	f.1912	1082	Ajzen, David	f.1929	1434
Adamsen, Hans Jørgen Brinch	f.1939	1082	Akman, Mia	f.1993	1141
Adamsen, Jette Brinch	f.1944	1082	Aknan, Ercan	f.1967	1141
Adamsen, Per	f.1974	1345	Akselsen, Christian	f.1965	911
Adelhorst, Henriette	f.1976	822	Akselsen, Per	f.1946	911
Adelhorst, Kaj	f.1941	821	Akselsen, Suzette	f.1968	911
Adelhorst, Thomas	f.1974	822	Albertsen, Christoffer Steenhoff	f.1975	320
Adkins, Milligent Caldwen	f.1962	1019	Albertsen, Jens Ove	f.1971	1081
Adkins, Stanley	f.1938	1018	Albertsen, Otto Steenhoff	f.1948	320
Adolphsen, Grete Hauschildt	f.1939	624	Albertsen, Rasmus Jeppe Steenhoff	f.1978	321
Adolphsen, Jørgen	f.1911	624	Albrechtsen, Anne Mette	f.1956	416
Adolphsen, Lasse	f.1982	616	Albrechtsen, Birthe	f.1941	325
Adolphsen, Peter Bang	f.1951	616	Albrechtsen, Bo	f.1965	892
Adolphsen, Thomas	f.1985	616	Albrechtsen, Dorthe	f.1972	326
Adersen, Helle Thorn	f.1961	603	Albrechtsen, Hanne	f.1955	326
Adersen, Henrik Thorn	f.1964	603	Albrechtsen, Henning Torben	f.1967	325
Adersen, Jesper Thorn	f.1958	603	Albrechtsen, Joe	f.1964	162
Adersen, Kathrine Daugård	f.1992	603	Albrechtsen, Jørgen Torben	f.1938	325
Adersen, Kristian Daugård	f.1995	603	Albrechtsen, Karen	f.1925	374
Adersen, Svend Erik	f.1932	602	Albrechtsen, Kristin Eva Veel	f.1979	325
Aegard, Jørgen Martin	f.1931	912	Albrechtsen, Lone	f.1977	326
Aegard, Marcie Karen	f.1971	912	Albrechtsen, Niels Anders	f.1943	326
Aegard, Marla Kathryn	f.1973	912	Albrechtsen, Niels Erling	f.1910	325
Aegard-Jessome, Amber Loretta	f.1991	912	Albrechtsen, Sofie	f.1995	162
Aegard-Jessome, Casandra Gloria	f.1994	912	Albright, Anna	f.1917	150

Navneregister

	side		side		
Alexander, Pierre	f.1946	883	Andersen, Alex	f.1994	831
Alexandersen, Else Dorthea Cecilie	f.1819	1408	Andersen, Alexius	f.1889	578
Alexanian, Jean Abraham	f.1942	918	Andersen, Alice	f.1936	990
Alexanian, Lucie Helene	f.1973	919	Andersen, Alice	f.1942	590
Alfred, Jonathan Fredrick	f.1977	1048	Andersen, Anders	f.	93
Alfred, William Thomas	f.	1048	Andersen, Anders Jessen	f.1865	597
Alfred, William Thomas	f.1973	1048	Andersen, Anders Niels Rørbech	f.1902	144
Allen, Naomi	f.1951	727	Andersen, Anders Rahbek	f.1945	1320
Allin, Rasmus	f.1970	40	Andersen, Andrew Christian	f.1884	292
Almgren-Hansen, Jannie	f.1949	32	Andersen, Ane Marie Nielsine	f.1872	1423
Almlie, Dawn Dee	f.1963	302	Andersen, Anette	f.1966	813
Almlie, Douglas Troy	f.1965	303	Andersen, Ann Birgit	f.1963	831
Almlie, Jerry	f.1941	302	Andersen, Anna	f.1921	1126
Alony, Anat	f.1989	175	Andersen, Anna Herdis Elinor	f.1913	272
Alony, Liat	f.1995	175	Andersen, Anna Jensine	f.1932	1110
Alony, Netzer	f.1961	175	Andersen, Anna Margrethe	f.1927	1458
Alony, Tomer	f.1991	175	Andersen, Anna Marie	f.1904	1456
Alsø, Susan	f.1967	658	Andersen, Anna Marie	f.1943	461
Altenburg, Birthe	f.1930	1191	Andersen, Anna Mathilde		1455
Alton, Bernhard	f.1945	1045	Andersen, Anne Christine	f.1970	453
Alton, Terrence Bernhard	f.1967	1045	Andersen, Anne Irene Rørbech	f.1952	144
Aman, Linda Louise	f.1955	297	Andersen, Anne Langelund	f.1982	1093
Ambirk, Dick	f.1968	282	Andersen, Anne Marie	f.1951	710
Ambirk, Irene Marie	f.1949	282	Andersen, Anne Mette Brinch	f.1967	241
Ambirk, Jack	f.1974	282	Andersen, Anne Pedersen	f.1893	595
Ambirk, Joan	f.1978	282	Andersen, Annemarie Vibeke	f.1972	625
Ambirk, Jørgen Knud	f.1946	282	Andersen, Anne-Mette Rachlitz	f.1987	323
Ambirk, Mai-Britt	f.1967	282	Andersen, Annette	f.1951	456
Ambirk, Rasmus	f.1995	282	Andersen, Annette	f.1974	373
Ambirk, René	f.1991	282	Andersen, Anny Margrethe	f.1915	1450
Amby, John	f.1969	1051	Andersen, Arnold	f.1912	245
Ammerman, Kathy Marie	f.1957	1043	Andersen, Augusta	f.1902	213
Amstutz-Jensen, Sven Allan Herman	f.1943	59	Andersen, Axel Bilstrup	f.1914	867
Anatusuwan, Thanaporn	f.1954	1211	Andersen, Belinda Brinch	f.1991	706
Anckersen, Anne Cathrine	f.1843	443	Andersen, Benjamin Hall-	f.1977	1014
Anckersen, Peder Hansen	f.1841	1160	Andersen, Benny	f.1937	813
Anderberg, Hasse	f.1945	499	Andersen, Bent Frank	f.1938	495
Anderberg, Malene	f.1972	499	Andersen, Bent Aage	f.1931	1098
Andersdatter, Anna	f.1829	1389	Andersen, Bente	f.1956	323
Andersdatter, Karen	f.1799	656	Andersen, Bente Konggaard	f.1966	324
Andersdatter, Maren	f.1667	1390	Andersen, Bente Stræde	f.1950	207
Andersdatter, Mette	f.1801	1132	Andersen, Bettina Holck	f.1969	1056
Andersen, Agnes Marie	f.1887	578	Andersen, Birgit	f.1954	843
Andersen, Aksel	f.1949	681	Andersen, Birgit	f.1960	1461

Navneregister

	side		side		
Andersen, Birgit Bilstrup	f.1941	867	Andersen, Elly	f.1940	270
Andersen, Birgit Brinch	f.1943	273	Andersen, Elly Agnes K. Vilhelmine	f.1911	371
Andersen, Birthe	f.1966	851	Andersen, Else Julie	f.1907	968
Andersen, Birthe Møller	f.1944	384	Andersen, Elsebet Jessing	f.1953	472
Andersen, Bjørn Filskov	f.1940	797	Andersen, Elsebeth	f.	538
Andersen, Bjørn Henrik Stenbock	f.1965	227	Andersen, Emil Abildgaard Houman	f.1991	599
Andersen, Bjørn Wind	f.1986	243	Andersen, Emily	f.1987	294
Andersen, Bo Røes	f.1934	242	Andersen, Erik	f.1943	796
Andersen, Brenda Gail	f.1957	295	Andersen, Erik Albech	f.1940	519
Andersen, Britt Tornehave	f.1972	1027	Andersen, Erik Brinch	f.1949	274
Andersen, Camilla	f.1903	923	Andersen, Erik Stemann	f.1943	426
Andersen, Carl Richard	f.1909	1268	Andersen, Ester	f.1847	399
Andersen, Carsten Rud	f.1961	739	Andersen, Eva	f.1974	1099
Andersen, Casper Frohn	f.1988	565	Andersen, Faye Lucille	f.1926	292
Andersen, Cathrine	f.1903	923	Andersen, Fern Doris	f.1928	293
Andersen, Cecilie	f.1993	750	Andersen, Finn	f.1941	373
Andersen, Charlotte	f.1969	588	Andersen, Finn Sonnich	f.1946	867
Andersen, Charlotte	f.1974	875	Andersen, Finn Søndergaard	f.1971	635
Andersen, Charlotte Margrethe	f.1926	1359	Andersen, Flemming Nørup	f.1961	1013
Andersen, Charlotte Timm	f.1971	977	Andersen, Flemming Sørensen	f.1974	1103
Andersen, Christen Christian	f.1859	578	Andersen, Frank	f.1961	641
Andersen, Christian	f.1975	585	Andersen, Freddy Andreas	f.1947	757
Andersen, Christian	f.1982	839	Andersen, Frede Christian	f.1945	1111
Andersen, Christina Raac	f.1989	1026	Andersen, Frej Miguel Holman	f.1993	757
Andersen, Christine Sonnich	f.1985	867	Andersen, Frida	f.1917	87
Andersen, Christine Stemann	f.1977	426	Andersen, German	f.	576
Andersen, Cindie Brinch	f.1991	706	Andersen, German	f.	575
Andersen, Claus Kiellberg	f.1960	137	Andersen, Gertrud Aase	f.1922	1444
Andersen, Conny Redsted	f.1939	705	Andersen, Githa	f.1973	623
Andersen, Dagmar Johanne	f.1929	844	Andersen, Gitte	f.1970	843
Andersen, Daniel Lund	f.1974	794	Andersen, Grethe	f.	715
Andersen, Danise Gay	f.1958	295	Andersen, Grethe	f.1941	814
Andersen, Dawn Lynette	f.1963	295	Andersen, Gudrun Johanna	f.1918	777
Andersen, Ditte Caroline	f.1976	14	Andersen, Gudrun Marie Zenia	f.1912	1233
Andersen, Donald	f.1994	294	Andersen, Gunhild Rigmor	f.1917	366
Andersen, Donald Andrew	f.1930	294	Andersen, Gunhild Thuesen	f.1948	907
Andersen, Dorthe	f.	1289	Andersen, Gunver Edith	f.1925	1306
Andersen, Dorthe	f.	1294	Andersen, Gurli Hansine	f.1942	1035
Andersen, Dorthe	f.1963	1025	Andersen, Gustav Andreas	f.1918	757
Andersen, Driller Simon	f.1955	565	Andersen, Hanne	f.	1289
Andersen, Egon Johannes	f.1927	843	Andersen, Hanne Katrine	f.1953	1004
Andersen, Eigil	f.1916	813	Andersen, Hanne Marianne Øhle	f.1948	210
Andersen, Elise Marie Rahbek	f.1949	1320	Andersen, Hanne Marie	f.1938	802
Andersen, Ella Edith	f.1910	525	Andersen, Hanne Pia	f.1956	57

Navneregister

	side		side		
Andersen, Hans	f.1673	1390	Andersen, John	f.1927	124
Andersen, Hans Christian	f.1875	1268	Andersen, John Guldberg	f.1943	1233
Andersen, Hans Christian	f.1891	830	Andersen, John Vigtoft	f.1957	802
Andersen, Hans Henning Gørtz	f.1967	635	Andersen, Julie	f.1993	1099
Andersen, Hans Peter	f.1851	760	Andersen, Jytte	f.1931	907
Andersen, Hans Raae	f.1956	1026	Andersen, Jytte Lund	f.1954	794
Andersen, Harald	f.1955	381	Andersen, Jørgen	f.1959	1461
Andersen, Helena Møller	f.1991	1187	Andersen, Jørgen Redsted	f.1965	705
Andersen, Helle Brinch	f.1968	274	Andersen, Jørgen Sten	f.1941	527
Andersen, Helle Kromann	f.1968	635	Andersen, Kaj Christian	f.1915	943
Andersen, Henning	f.1953	1093	Andersen, Karen	f.1802	1298
Andersen, Henning Vigtoft	f.1933	801	Andersen, Karen	f.1936	905
Andersen, Henrik Nick Redsted	f.1962	705	Andersen, Karen Hvidkjær	f.1936	479
Andersen, Herdis Karla	f.1917	657	Andersen, Karenlouise Bo	f.1938	954
Andersen, Iben Hald	f.1969	57	Andersen, Karin	f.1940	568
Andersen, Ida	f.1928	1122	Andersen, Karina C. Vestergaard	f.	227
Andersen, Ida Marie	f.1947	548	Andersen, Karl Christian	f.1916	210
Andersen, Inga	f.1950	843	Andersen, Karl Hakon Niels	f.1900	923
Andersen, Ingelise	f.1970	853	Andersen, Karl Johannes	f.1916	1449
Andersen, Inger	f.1945	815	Andersen, Karl Orla	f.1915	1127
Andersen, Inger Houman	f.1952	599	Andersen, Karna Johanne	f.1926	842
Andersen, Inger-Lisbeth	f.1960	1290	Andersen, Karsten Brix	f.1976	13
Andersen, Ivan Vigtoft	f.1959	802	Andersen, Kasper Hager	f.1992	642
Andersen, Jacob	f.1972	735	Andersen, Kasper Juhl	f.1991	57
Andersen, Jakob	f.1973	168	Andersen, Kasper Stenbock	f.	227
Andersen, Jan	f.1965	1099	Andersen, Keld	f.1959	323
Andersen, Jan Braad	f.1961	697	Andersen, Kenneth Eskesen	f.1978	827
Andersen, Jane	f.1971	126	Andersen, Kenneth Leroy	f.1935	295
Andersen, Janne Kristina Lind	f.1975	1431	Andersen, Kent Ipsen	f.1957	1419
Andersen, Jay Lynn	f.1960	295	Andersen, Kevin Leander	f.1991	400
Andersen, Jeffrey Lane	f.1955	294	Andersen, Kim	f.1959	467
Andersen, Jenny Nielsine	f.1899	923	Andersen, Kim	f.1962	1099
Andersen, Jens Bo	f.1963	243	Andersen, Kirsten	f.	576
Andersen, Jens Christian	f.1967	831	Andersen, Kirsten	f.	683
Andersen, Jens Christian Erling	f.1917	273	Andersen, Kirsten	f.1940	623
Andersen, Jens Møller	f.1938	439	Andersen, Kirsten	f.1959	31
Andersen, Jens Stausbøll	f.1954	1253	Andersen, Kirsten	f.1962	767
Andersen, Jeppe	f.1670	1390	Andersen, Kirsten Elisabeth	f.1965	1461
Andersen, Jessper	f.1980	802	Andersen, Kirsten Møller	f.1960	1187
Andersen, Jessica	f.1988	294	Andersen, Kirstine Pilgaard	f.1977	1419
Andersen, Jette Kirstine	f.1966	1383	Andersen, Kjeld Egholm	f.1925	772
Andersen, Jimmy	f.1972	400	Andersen, Kjeld Richard	f.1924	599
Andersen, Johan Adolph	f.1936	14	Andersen, Knud	f.1931	831
Andersen, Johan Christian	f.1918	578	Andersen, Knud Nørlem	f.1954	326

Navneregister

	side		side		
Andersen, Knud Werner	f.1920	579	Andersen, Marie Louise	f.1917	1073
Andersen, Kristian Linnet Rahbek	f.1943	1320	Andersen, Marie Mandø	f.1910	1110
Andersen, Kristoffer F. Rosenquist	f.1972	495	Andersen, Martin Thrige	f.1995	243
Andersen, Kurt	f.1965	932	Andersen, Mary	f.1926	1057
Andersen, Lagoni	f.1963	915	Andersen, Mathias August	f.1994	675
Andersen, Laila	f.	113	Andersen, Mathilde	f.1918	1111
Andersen, Laila Hald	f.1951	626	Andersen, Mathilde	f.1918	89
Andersen, Laila Lisbeth	f.1943	1421	Andersen, Mette	f.1843	1118
Andersen, Lars Christian	f.1977	14	Andersen, Mette	f.1977	588
Andersen, Lars Peter Eskelund	f.1954	1062	Andersen, Mette Grønback	f.1970	926
Andersen, Laura	f.1983	294	Andersen, Mette Langelund	f.1977	1093
Andersen, Leif	f.1948	787	Andersen, Mette Pilgaard	f.1974	1419
Andersen, Leif Søndergaard	f.1946	1065	Andersen, Mette Rohde	f.1965	1208
Andersen, Lene	f.1966	589	Andersen, Michael	f.	1111
Andersen, Lene	f.1974	327	Andersen, Michael	f.1971	1232
Andersen, Lene Agnete Fack	f.1967	439	Andersen, Michael Rachlitz	f.1990	323
Andersen, Lene Grove	f.1971	443	Andersen, Michel	f.1665	1390
Andersen, Lene Nordskov	f.1961	1053	Andersen, Mikkel Peder Hjelm	f.1969	196
Andersen, Lene Opstrup	f.1953	1222	Andersen, Mogens	f.1937	1007
Andersen, Lene Sonja Egholm	f.1949	772	Andersen, Monica Doris	f.1959	294
Andersen, Lilli Lund	f.1953	794	Andersen, Morten Kjær	f.1974	875
Andersen, Line	f.1971	168	Andersen, Natalie Hagel	f.1990	395
Andersen, Line Kiellberg	f.1992	137	Andersen, Nick Romsdal	f.1983	705
Andersen, Lis	f.1964	1099	Andersen, Nicolai Møller	f.1992	439
Andersen, Lisbet Hundebøl	f.1955	772	Andersen, Nicolaj Møller	f.1993	588
Andersen, Lisbeth	f.	1159	Andersen, Niels	f.1661	1390
Andersen, Lise	f.1995	1063	Andersen, Niels	f.1949	395
Andersen, Lissi	f.1939	813	Andersen, Niels Erhardt Brix	f.1950	13
Andersen, Lissi Vilstrup	f.1965	76	Andersen, Niels Røes	f.1969	243
Andersen, Lissy Margrethe	f.1928	348	Andersen, Ninna Brinch	f.1993	282
Andersen, Lone Brinch	f.1952	275	Andersen, Nis	f.1961	831
Andersen, Lonnie	f.1965	853	Andersen, Ole	f.1949	816
Andersen, Lotte	f.1977	588	Andersen, Orla	f.1936	739
Andersen, Louise Beck	f.1973	1025	Andersen, Palle Stenbock	f.1938	226
Andersen, Lydia Andrea	f.1899	995	Andersen, Patrick F. Braad	f.1993	698
Andersen, Lykke S. Bønnelykke	f.1968	378	Andersen, Patrick Knappe	f.1992	963
Andersen, Malene	f.1989	1253	Andersen, Paul Høxbro	f.1959	844
Andersen, Malene Helle	f.1963	796	Andersen, Peder	f.1746	1370
Andersen, Malene Kjeld	f.1968	706	Andersen, Peer Søndergaard	f.1943	635
Andersen, Margrethe	f.1946	89	Andersen, Per Egholm	f.1951	393
Andersen, Marianne Eva	f.1966	227	Andersen, Per Engsted	f.1960	242
Andersen, Marianne Hagenau	f.1954	920	Andersen, Pernille	f.1974	1111
Andersen, Marie	f.1884	292	Andersen, Pernille Brix	f.1974	13
Andersen, Marie	f.1954	1010	Andersen, Peter	f.1951	843

Navneregister

	side		side
Andersen, Peter	f.1977 816	Andersen, Søren Guldberg	f.1961 1233
Andersen, Peter Meinertz	f.1969 527	Andersen, Søren Herold	f.1972 422
Andersen, Peter Stemann	f.1980 426	Andersen, Søren Rahbek	f.1907 1320
Andersen, Poul	f.1912 1110	Andersen, Taus Abildgaard	f.1982 599
Andersen, Poul Erik	f.1933 323	Andersen, Thomas Clement	f.1956 939
Andersen, Poul Erik Benny Stikling	f.1953 394	Andersen, Thorkild	f.1946 196
Andersen, Poul Hansen Grangaard	f.1835 1339	Andersen, Thorkild Møller	f.1946 588
Andersen, Poul Houman	f.1964 599	Andersen, Thorvald Lund	f.1929 793
Andersen, Poul Viktor	f.1928 507	Andersen, Tim	f.1966 675
Andersen, Poula	f.1961 1035	Andersen, Tina	f.1980 787
Andersen, Poul-Ejnar Sloth	f.1962 74	Andersen, Tine Bilstrup	f.1967 618
Andersen, Rasmus Søndergård	f.1982 1065	Andersen, Tine Elisabeth	f.1972 453
Andersen, Rene Møller	f.1970 439	Andersen, Tine Filskov	f.1966 797
Andersen, Richard V.	f.1956 839	Andersen, Tine Kau	f.1969 900
Andersen, Rikke Christina Eskildsen	f.1972 14	Andersen, Tine Meinertz	f.1972 527
Andersen, Rikke Nørlem	f.1978 326	Andersen, Tobias Stenbock	f.1995 227
Andersen, Rita	f.1962 333	Andersen, Tom Ole	f.1974 816
Andersen, Robert	f.1967 770	Andersen, Torben	f.1930 241
Andersen, Rosa Edel	f.1920 439	Andersen, Torben	f.1960 963
Andersen, Rune	f.1982 1008	Andersen, Torben Houman	f.1949 599
Andersen, Ruth	f.1942 1005	Andersen, Torben Korsager	f.1965 241
Andersen, Ruth Helene	f.1921 419	Andersen, Torben Sonne	f.1973 404
Andersen, Scott Zane	f.1959 295	Andersen, Tove	f.1956 816
Andersen, Sebastian Knappe	f.1993 963	Andersen, Trine Camilla Nørlem	f.1974 326
Andersen, Sidsel Hjelm	f.1972 196	Andersen, Ulla Houman Abildgaard	f.1986 599
Andersen, Sofie Hagel	f.1984 395	Andersen, Ulla Pia	f.1969 1173
Andersen, Solveig Wenge	f.1921 560	Andersen, Ulla Tove Egholm	f.1923 770
Andersen, Steen	f.1954 323	Andersen, Vibeke	f.1970 373
Andersen, Steffen Juhl	f.1971 622	Andersen, Vibeke Kis	f.1977 220
Andersen, Sten Filskov	f.1974 797	Andersen, Villy Pilgaard	f.1949 1419
Andersen, Stine Malling	f.1971 597	Andersen, Viola Davida	f.1919 830
Andersen, Stine Møller	f.1987 1187	Andersen, Aage Sigurd	f.1906 1268
Andersen, Susanne	f.1966 373	Andersen., Nitte	f. 576
Andersen, Susanne	f.1987 839	Andersen-Johansen, Mai	f.1994 831
Andersen, Sven	f.1940 623	Anderson, Bo	f.1962 290
Andersen, Sven Anders	f.1938 453	Anderson, Jes Brinch	f.1958 290
Andersen, Svend	f.1903 842	Anderson, Michael Nordentoft	f.1994 290
Andersen, Svend Lund	f.1958 794	Anderson, Morten Brinch	f.1987 290
Andersen, Svend Aage	f.1925 1289	Anderson, Søren Brinch	f.1989 290
Andersen, Svend Åge	f.1939 1461	Anderson, Verner Bjørn	f.1930 290
Andersen, Søren	f.1945 769	Andersson, Ane Gertz	f.1946 508
Andersen, Søren	f.1968 963	Andersson, Elisabeth Antonie	f.1965 1152
Andersen, Søren	f.1976 843	Andersson, Eva Kerstin Anita	f.1945 498
Andersen, Søren Anthonisen	f.1894 923	Andersson, Gretha	f.1950 274

Navneregister

	side		side		
Andersson, Gunhild	f.1928	140	Andresen, Edgar William	f.1924	966
Andersson, Kim Erik Russe	f.1984	1153	Andresen, Edith	f.1933	1420
Andersson, Kim Sparre	f.	510	Andresen, Else Kirsten Bjerrum	f.1943	1421
Andersson, Marie Antonie	f.1962	1152	Andresen, Hanne Bjerrum	f.1957	1422
Andersson, Seine	f.1938	1152	Andresen, Hans Christian Bjerrum	f.1902	1418
Andreasen, Arly	f.1933	776	Andresen, Helga Maria	f.1932	1418
Andreasen, Asger Graa	f.1992	536	Andresen, Jeanette	f.1991	456
Andreasen, Birgit	f.1926	611	Andresen, Jørgen Just	f.1966	565
Andreasen, Brian	f.1971	346	Andresen, Lars Christian Bjerrum	f.1974	1421
Andreasen, Christina	f.1976	808	Andresen, Lene	f.1963	456
Andreasen, Dorthe Tyroll	f.1970	439	Andresen, Lisbeth	f.1953	766
Andreasen, Elise Bjerre	f.1945	123	Andresen, Magnus Christian	f.1873	1418
Andreasen, Ernst C. Bjødstrup	f.1913	142	Andresen, Magnus Christian	f.1945	1421
Andreasen, Ester Kristina Henrikka	f.1902	1087	Andresen, Maria	f.1901	1418
Andreasen, Hans Christian Bjerrum	f.1942	1421	Andresen, Maria Bjerrum	f.1954	1422
Andreasen, Henny	f.1951	1464	Andresen, Marianne Kromann	f.1959	966
Andreasen, Janne	f.1985	1422	Andresen, Mikke	f.1990	456
Andreasen, Jens	f.1961	668	Andresen, Peter Bjerrum	f.1978	1421
Andreasen, Jesper Graa	f.1988	536	Andresen, Rita	f.1935	1024
Andreasen, Karina	f.1987	1422	Andresen, Solveig	f.1917	517
Andreasen, Lea Gantzhorn	f.1960	536	Andresen, Theodora Louise	f.1903	1334
Andreasen, Linda	f.1970	519	Andresen, Aase	f.1945	622
Andreasen, Lisbeth	f.1964	1422	Androvette, Shirly Mae	f.1927	231
Andreasen, Marianne	f.1970	777	Andsager, Amalie	f.1989	756
Andreasen, Mathias Christian	f.1992	1422	Andsager, Annie Margit	f.1925	755
Andreasen, Nanna Cecilie	f.1995	1422	Andsager, Edith	f.1928	755
Andreasen, Peter Christian	f.1962	1421	Andsager, Joan	f.1958	756
Andreasen, Ragna Elisa Engel	f.1901	561	Andsager, Karen Margrethe	f.1930	756
Andreasen, Sillas Marinus	f.1914	1464	Anhonisen, Jonas Munk	f.1990	185
Andreasen, Sille Graa	f.1991	536	Ankerstjerne, Elly Viby	f.1911	493
Andreasen, Thorfinn Støttrup	f.1994	1422	Ankerstjerne, Michael	f.1972	786
Andreasen, Tom	f.1969	1292	Annibalini, Lisa	f.1959	1445
Andreasen, Torben Kusk	f.1971	61	Anson, Bonnie	f.1944	889
Andreasen, Trine	f.1995	668	Anthonisdatter, Anne	f.1813	1104
Andreasen, Uffe	f.1943	612	Anthonisdatter, Karen	f.1714	1283
Andreasen, Ulrik Fonsmark	f.1983	612	Anthonisdatter, Mette	f.1697	1283
Andreasen, Aage Bjerrum	f.1904	1421	Anthonisen, Aksel	f.1977	671
Andreassen, Anna Engsted	f.1991	863	Anthonisen, Aksel Ingemann	f.1920	670
Andreassen, Bodil Vibeke	f.1915	540	Anthonisen, Andreas Baagøe	f.1979	930
Andreassen, Flemming Dalby	f.1964	863	Anthonisen, Anna	f.1900	673
Andreassen, Jimmy	f.1977	588	Anthonisen, Anna Amalie	f.1833	1178
Andreassen, Lene	f.1938	1081	Anthonisen, Anne Grete	f.1948	327
Andreassen, Sara Engsted	f.1995	863	Anthonisen, Anne Grethe Houborg	f.1950	327
André, Mette	f.1967	555	Anthonisen, Anne Helene	f.1907	914

Navneregister

	side		side		
Anthonisen, Anne Nyholm	f.1981	929	Anthonisen, Jes Peter	f.1964	926
Anthonisen, Anthonis Hansen	f.1733	1263	Anthonisen, Jesper	f.1993	926
Anthonisen, Anthonis Hansen	f.1754	1264	Anthonisen, Jessy	f.1913	325
Anthonisen, Bent Baagøe	f.1943	929	Anthonisen, Jette	f.1943	927
Anthonisen, Bent Jes	f.1936	923	Anthonisen, Jette	f.1946	914
Anthonisen, Birgit	f.1943	914	Anthonisen, Jette Rødgaard	f.1946	181
Anthonisen, Birte	f.1937	925	Anthonisen, Johann Anthoni	f.1837	1178
Anthonisen, Catharina Maria	f.1831	1178	Anthonisen, Johannes E. Cornelius	f.1843	1178
Anthonisen, Cecilie	f.1925	330	Anthonisen, Johannes E. Cornelius	f.1843	1189
Anthonisen, Charlotte Bergås	f.1968	182	Anthonisen, Jytte Brinch	f.1942	285
Anthonisen, Dagny Elisabeth	f.1905	930	Anthonisen, Jytte Karen	f.1933	923
Anthonisen, Ditte	f.1981	924	Anthonisen, Jørgen Madsen	f.1809	1178
Anthonisen, Edith Ibsen	f.1922	185	Anthonisen, Karen Christa	f.1909	916
Anthonisen, Egon Rødgaard	f.1919	182	Anthonisen, Kasper Munk	f.1977	185
Anthonisen, Else Ingeborg	f.1922	671	Anthonisen, Kim	f.1973	327
Anthonisen, Else Marie	f.1958	186	Anthonisen, Krista Karla Maria	f.1904	334
Anthonisen, Else Rødgaard	f.1929	182	Anthonisen, Kristian Munk	f.1972	184
Anthonisen, Elsebeth	f.1954	924	Anthonisen, Lars	f.1975	327
Anthonisen, Emil Jerick Carl	f.1841	1178	Anthonisen, Lars Martin Bergås	f.1979	182
Anthonisen, Frederich Wilhelm	f.1845	1178	Anthonisen, Lasse Bertil Rødgaard	f.1950	182
Anthonisen, Fritz Jørgen	f.1848	1178	Anthonisen, Linda Kromann	f.1950	170
Anthonisen, Gerda Margrethe	f.1908	906	Anthonisen, Lis Brinch	f.1925	923
Anthonisen, Grete	f.1935	925	Anthonisen, Louise Lehmann	f.1978	924
Anthonisen, Grethe Rødgaard	f.1933	183	Anthonisen, Marie	f.1907	323
Anthonisen, Gustav Erik	f.1903	929	Anthonisen, Marthine Nielsine	f.1911	68
Anthonisen, Hanne Rødgaard	f.1950	181	Anthonisen, Mary Anne	f.1898	332
Anthonisen, Hans	f.1704	1283	Anthonisen, Matz	f.1694	1283
Anthonisen, Hans Ibsen	f.1926	185	Anthonisen, Mette Munk	f.1951	185
Anthonisen, Hans Nielsen	f.1886	181	Anthonisen, Mikkell	f.1967	926
Anthonisen, Harriet Elfrida	f.1900	927	Anthonisen, Morten Jensen	f.1917	327
Anthonisen, Heinrich Carl	f.1839	1178	Anthonisen, Nichar	f.1909	285
Anthonisen, Helen	f.1945	170	Anthonisen, Niels	f.1701	1283
Anthonisen, Helga Jakobine	f.1902	676	Anthonisen, Niels	f.1701	1284
Anthonisen, Hellegina M. Carolina	f.1835	1178	Anthonisen, Niels	f.1709	1283
Anthonisen, Inga	f.1923	672	Anthonisen, Niels	f.1939	926
Anthonisen, Inga Ibsen	f.1915	183	Anthonisen, Niels	f.1946	327
Anthonisen, Iris Jessen	f.1906	320	Anthonisen, Niels	f.1987	924
Anthonisen, Jakob Olsen	f.1985	327	Anthonisen, Niels Hansen	f.1729	1263
Anthonisen, Jan	f.1952	327	Anthonisen, Niels Hansen	f.1743	1263
Anthonisen, Jeppe Hansen	f.1745	1263	Anthonisen, Niels Hansen	f.1738	1263
Anthonisen, Jes	f.1952	186	Anthonisen, Niels Hansen	f.1752	1264
Anthonisen, Jes Hansen	f.1747	1263	Anthonisen, Niels Hansen	f.1757	1264
Anthonisen, Jes Jessen	f.1891	1429	Anthonisen, Niels Hansen	f.1906	913
Anthonisen, Jes Jessen	f.1891	330	Anthonisen, Niels Jessen	f.1914	326

Navneregister

	side		side
Anthonisen, Nikolaj Chabert	f.1894 184	Arlofelt, Martin	f.1985 910
Anthonisen, Ninna Jenny	f.1917 328	Arlofelt, René	f.1959 910
Anthonisen, Orla Munk	f.1946 184	Arnkilde, Rosa Amalie	f.1897 934
Anthonisen, Ove Rødgaard	f.1918 181	Arnold, Julie Therese	f. 505
Anthonisen, Per	f.1951 327	Arnold, Rasmus Peter	f.1975 1146
Anthonisen, Pernille	f.1974 670	Arnoldi, Per	f.1941 1438
Anthonisen, Peter	f.1947 670	Arnum, Vera Kjestine	f.1953 790
Anthonisen, Peter Erik	f.1951 924	Arp, Heidi Jennet	f.1965 348
Anthonisen, Peter Nyholm	f.1975 929	Arpe, Mette	f.1974 808
Anthonisen, Poul Brinch	f.1927 924	Asboe, Karen Astrid	f.1953 1256
Anthonisen, Poul Erik Lehmann	f.1976 924	Asboe, Mette	f.1950 1256
Anthonisen, Ruth Jessen	f.1908 321	Asboe, Svend Erik	f.1925 1256
Anthonisen, Sofie Baagøe	f.1976 930	Ashley, Gregers Peter	f.1957 1445
Anthonisen, Sven Baagøe	f.1944 930	Ashley, Jane Cathryn	f.1956 1445
Anthonisen, Søren Hansen	f.1734 1263	Ashley, Marilyn Bonnie	f.1995 1445
Anthonisen, Victor Carl	f.1898 925	Ashley, Michael Julio	f.1995 1445
Anthony,	f. 728	Ashley, Peter	f.1921 1445
Anthony, Deana Marie	f.1955 1048	Ashley, Peter Nils	f.1995 1445
Anthony, Deborah Duree	f.1951 1048	Ashley, Thomas Georg	f.1961 1445
Anthony, Freida Marlene	f.1958 1049	Askgaard, Aino	f.1969 499
Anthony, Ralph Frank	f.1923 1048	Askgaard, Inge	f.1942 499
Anthony, Ralph Lee	f.1948 1048	Askgaard, Lea	f.1971 500
Antonides, Amy Lynn	f.1977 298	Askjær, Kirsten	f.1944 138
Antonides, Jennifer Dawn	f.1980 298	Asmussen, Karl Heinz	f. 1304
Antonides, Justin Jay	f.1984 298	Asmussen, Ole	f.1935 494
Antonides, William John	f.1953 298	Astrup, Trine	f.1962 279
Antonsen, Ellen Jørgine Cathrine	f.1907 233	Austin, Roy Steven	f.1940 309
Appel, David Allen	f.1960 917	Autzen, Brian	f.1969 17
Appel, Duane Clair	f.1948 917	Autzen, Camilla	f.1994 17
Appel, Henriette Marie	f.1930 918	Aveta, Bruno	f.1967 783
Appel, Henrik	f.1890 917	Axelsen, Anita	f.1946 389
Appel, Joan Marie	f.1943 917	Axelsen, Annelise	f.1949 141
Appel, Joyce Irene	f.1954 917	Axelsen, Martin	f.1990 130
Appel, Jørgen Henry	f.1922 917	Axelsen, Nikolai	f.1992 130
Appel, Kenneth Clair	f.1925 917	Azam, Marie Helene	f.1948 156
Appel, Kevin Scott	f.1964 918	Babb, Richard	f.1994 727
Appel, Marie Lynn	f.1952 918	Babb, Robert	f. 727
Appel, Patricia Jeanette	f.1944 917	Bach, Henning	f.1963 527
Appeldorff, Boris	f. 767	Bach, Jette	f.1951 819
Appelgren, Flemming Tom	f.1959 1202	Bach, Jette	f.1971 129
Appelrød, Klaus	f.1950 1450	Bach, Linda	f.1958 188
Arab, Victoria Rose	f.1932 504	Bach, Mette Fischer	f.1986 188
Arenkilde,	f. 823	Bach, Ulla Pedersen	f.1941 142
Arlofelt, Julie	f.1987 910	Bache, Christian Duus	f.1968 384

Navneregister

	side		side		
Bache, Jens	f.1944	384	Bak, Hans Kromann	f.1966	629
Bache, Karen	f.1951	385	Bak, Jes Kromann	f.1965	629
Bache, Kirsten	f.1949	385	Bak, Jesper	f.1947	625
Bache, Knud Mogens	f.1946	384	Bak, Karen	f.1952	626
Bache, Lene Duus	f.1969	384	Bak, Karen Margrethe	f.1960	629
Bache, Morten	f.1974	384	Bak, Kirsten Kromann	f.1924	627
Bache, Otto Fenger	f.1915	384	Bak, Kristoffer Woidemann	f.1981	626
Bache, Søren	f.1972	384	Bak, Lars	f.1951	626
Bache, Vibeke Duus	f.1973	384	Bak, Lotte Kjeldbjerg	f.1994	629
Bachhaus, Maria Dorothea	f.1811	1178	Bak, Mikkel	f.1971	626
Bachhaus, Maria Dorothea	f.1811	1412	Bak, Pernille Woidemann	f.1975	625
Backs, Henrik Hebsgaard	f.1970	1297	Bak, Peter	f.1949	626
Baclig, Arcelie	f.1958	116	Bak, Rikke Kjeldbjerg	f.1991	629
Badawi, Shmounie Herniz	f.1931	1214	Bak, Rikke Sophie	f.1975	626
Baden, Kent	f.1974	414	Bak, Trine	f.1972	379
Badger, Kelley	f.1970	730	Bak, Aase Kromann	f.1922	626
Badger, Richard	f.	729	Baker, Bernhard	f.1951	1189
Badger, Wendy	f.1972	730	Baker, Kim Zoe	f.1971	1189
Bager, Jens	f.1960	131	Baker, Lionel	f.1922	1189
Bager, Tove Margrethe	f.1941	1038	Baker, Pauline	f.1950	1189
Bagge, Lars	f.1963	557	Bakken, Terje	f.1966	928
Bagger, Betina	f.1992	486	Baknes, Birgitte	f.1948	1354
Bagger, Bodil Elise	f.1926	1449	Baknes, Bue Enné	f.1952	1354
Bagger, Camilla	f.1988	486	Baknes, Chloe Marilla	f.1993	1355
Bagger, Cæcilie Marie	f.1878	1425	Baknes, Dayne Helle	f.1990	1355
Bagger, Gitte	f.1966	486	Baknes, Helge	f.1909	1354
Bagger, Laura Kirstine	f.1922	1436	Baknes, Mark Enné	f.1961	1355
Bagger, Leif Hans Valdemar	f.1936	486	Baknes, Steen Enné	f.1995	1355
Bagger, Tommy	f.1974	486	Baknes, Vrugnh Miles	f.1981	1355
Baggesen, Nancy	f.1932	1290	Bak-Sørensen, Camilla Brinkmann	f.1988	629
Bahl, Arthur	f.1896	443	Bak-Sørensen, Morten Kromann	f.1962	629
Bahl, Erik	f.1927	444	Bak-Sørensen, Nicoline Brinkmann	f.1991	629
Bahl, Johanne Birgitte	f.1967	444	Balch, Regina	f.1977	845
Bahl, Kirsten Birgit	f.1937	444	Baldvinsson, Aksel	f.1953	673
Bahl, Liselotte Sophie	f.1966	444	Baldvinsson, Cato	f.1948	672
Bahnean, Adriana	f.1973	467	Baldvinsson, Else	f.1950	672
Baier, Georg Alexander Alois	f.1908	1325	Baldvinsson, Sara Berg	f.1976	672
Baier, Merve Julie	f.1942	1325	Baldvinsson, Signe Berg	f.1982	672
Bailey, Kevin Andrew	f.1942	1048	Baldvinsson, Stefan	f.1912	672
Bak, Anne Mette	f.1958	628	Balle, Susanne Rasmussen	f.1962	169
Bak, Arne Kromann	f.1921	625	Balmer, Anders Bjerre	f.1988	856
Bak, Asger Kromann	f.1933	628	Balmer, Jonas Bjerre	f.1990	856
Bak, Frederik Woidemann	f.1973	625	Balmer, Line Bjerre	f.1995	856
Bak, Gunnar Kromann	f.1928	628	Balmer, Torben	f.1968	856

Navneregister

	side		side
Balto, Carina	f.1977 248	Barnholdt, Yvonne Tove	f.1946 582
Balto, Michael	f.1974 248	Baron, Ella	f.1917 1241
Balto, Poul	f.1943 248	Barr, Hugh	f.1946 959
Ban, Harald Page	f.1938 254	Barrera, Evangeline	f.1936 1309
Ban, Harry Page	f.1904 254	Barrosa, Monica Marie	f.1991 997
Bang, Anders	f.1985 698	Bartholdy, Cecilie Rødgaard	f.1988 376
Bang, Ane Margrethe	f.1872 1225	Bartholdy, Dan	f.1960 376
Bang, Esther Marie	f.1919 13	Bartholdy, Xenia Rødgaard	f.1991 376
Bang, Lasse	f.1992 698	Barützki, Else	f.1908 914
Bang, Søren	f. 698	Basques, Many	f. 310
Bang-Andersen, Benny	f.1965 1298	Basse, Karen Margrethe	f.1947 569
Bangsgaard, Marianne	f.1946 1008	Bast, Katja Stundsig	f.1973 944
Bangsted, Anne Merete	f.1933 892	Bast, Michael Christopher	f.1950 944
Bangsted, Elinor	f.1927 892	Bast, Michala	f.1975 944
Bank, Kaj	f.1939 1003	Bastiansen, Peder	f.1805 1114
Bank, Karsten	f.1966 1003	Bathum, Jannick Brinch	f.1995 694
Bank, Kenneth	f.1971 1003	Bathum, Kenn	f.1956 694
Banke, Karen	f.1933 1318	Bathum, Melanie Brinch	f.1993 694
Barasinski, Steen	f.1969 384	Bathum, Rebekka Brinch	f.1993 694
Barbara,	f. 1046	Batsberg, Bruno	f.1974 720
Barbour, Ashley Vance	f.1964 310	Bauer, Kimmy	f. 1354
Barbour, Donovan Wesley	f.1993 310	Baun, Jonna	f.1954 402
Barbour, Eleanor Marie	f.1995 310	Baun, Lillian Eleonora	f.1929 17
Barbour, James Richard	f. 310	Baun, Trine	f.1990 403
Barbour, John Richard	f.1968 310	Baungaard, Cathrine	f.1994 21
Bardenfleth, Christian Løvenørn	f.1963 1215	Baungaard, Emil	f.1995 21
Bardenfleth, Claus Løvenørn	f.1960 1215	Baungaard, Gregers	f.1966 21
Bardenfleth, Ove Løvenørn	f.1930 1214	Baungaard, Karen	f.1939 20
Barfod, Anita	f.1942 389	Baugård, Linda Stenstrup	f.1976 404
Barfod, Sonja	f.1978 389	Baungaard, Thyge	f.1971 21
Barker, Donald	f.1958 294	Baunsgaard, Helle Meinertz	f.1963 1227
Barker, Mariah	f.1978 295	Baunsgaard, Irma Meinertz	f.1945 1226
Barker, Stacy	f.1981 295	Baunsgaard, Jimmy Meinertz	f.1969 1226
Barker, Tracy	f.1981 295	Baunsgaard, Kenneth Meinertz	f.1978 1226
Barlo, Jytte	f.1945 467	Baunsgaard, Kevin Meinertz	f.1986 1227
Barlo, Lissi	f.1948 466	Baunsgaard, Steven Meinertz	f.1990 1227
Barlow, Alan David	f.1936 1326	Baunsgaard, Søren T. Meinertz	f.1947 1226
Barlow, David Morgan	f.1968 1326	Baunsgaard, Tove Meinertz	f.1944 1225
Barlow, Ellen Jane	f.1969 1326	Bavnsgaard, Anna M. Meinertz	f.1919 1227
Barlow, Emma Victoria	f.1974 1326	Bavnsgaard, Karen D. Meinertz	f.1913 1227
Barlow, Jane Shella	f.1972 1326	Bavnsgaard, Niels Christian	f.1862 1225
Barlow, Jeremy Morgan	f.1932 1326	Bavnsgaard, Niels Kristian Meinertz	f.1911 1225
Barlow, Marla Kristiane	f.1970 1326	Bay, Carsten	f.1978 208
barn, Udøbt	f.1747 1257	Bay, Elisabeth	f.1953 1007

Navneregister

	side		side		
Bayer, Eva	f.1940	834	Beck, Hans Villy Jens	f.1935	133
Bazik, John Stephen	f.1961	246	Beck, Jeppe Hjordt	f.1978	778
Bazik, Karen Marie	f.1966	246	Beck, Karina	f.1967	1026
Bazik, Maxim Nicolas	f.1994	246	Beck, Kasper Ibsen	f.1974	387
Bazik, Stephan	f.1933	246	Beck, Katrine	f.1978	387
Beaty, Kevin Lee	f.1957	1049	Beck, Kenneth	f.1977	200
Beaty, Mathew Lee	f.1982	1049	Beck, Kristian Hjordt	f.1972	778
Beaty, Rebecca Ann	f.1985	1049	Beck, Kurt	f.1935	1026
Bech,	f.	508	Beck, Laura Kristina	f.1972	745
Bech, Anne Marie	f.1951	429	Beck, Marie Kristine	f.1899	262
Bech, Bodil	f.1949	429	Beck, Mattheu Johnathan	f.1967	745
Bech, Carl Verner	f.1928	823	Beck, Mogens	f.1948	778
Bech, Carl Vilhelm	f.1894	820	Beck, Norman	f.1933	745
Bech, Claus Ankerlund	f.1957	331	Beck, Peter	f.	417
Bech, Ellen	f.1928	1465	Beck, Ruth Genevieve	f.1927	316
Bech, Eva Trærup	f.1951	438	Beck, Sean	f.1995	522
Bech, Flemming	f.1914	429	Beck, Steffen	f.1958	521
Bech, Grethe Marie	f.1929	823	Beck, Stephanie	f.1994	1027
Bech, Gudrun	f.1946	822	Beck, Steven	f.1987	522
Bech, Ingerlise	f.1954	430	Beck, Stig Ibsen	f.1968	387
Bech, Jytte	f.1936	1122	Beck, Thomas Hjordt	f.1981	778
Bech, Jørgen	f.1947	823	Beck, Vivian	f.1964	1026
Bech, Jørgen Frederik	f.1924	438	Becker, Annelise	f.1934	364
Bech, Kim	f.1960	855	Becker, Herman Heinrich	f.1901	364
Bech, Lili Marie	f.1925	438	Beckmann, Inge	f.1952	483
Bech, Linda	f.1963	823	Beckwith, Poul	f.1906	264
Bech, Nina	f.1989	855	Beer, Anna Gudrun	f.1915	1457
Bech, Preben Kuré	f.1952	866	Beer, Poul Marius	f.	1456
Bech, Signe	f.1986	855	Beheshty, Alexander Paiyum	f.1996	24
Bech, Thomas Jørgen	f.1924	821	Beheshty, Benjamin Shahin	f.1993	24
Bech, Thomas Jørgen	f.1963	823	Beheshty, Seyed M. H. Saadat	f.1960	23
Bech, Thora Christine Nielsen	f.1918	820	Behrendsen, Hans Peter Jessen	f.1946	202
Bech, Tove	f.1944	821	Behrendsen, Mette Raun	f.1976	203
Bech, Vibeke Trærup	f.1957	438	Behrendsen, Niels Raun	f.1972	203
Bech, Vicky	f.1974	822	Behrmann, Anna Lisa Adele Siegrid	f.1925	1179
Bech, Viggo	f.1926	823	Behrmann, Marga Marie Magdalena	f.1921	1179
Bech-Larsen, Claus	f.	770	Behrmann, Peter Johann Julius	f.1895	1179
Bechsgaard, Bo Borch	f.1963	1419	Beier, Anders	f.1951	573
Bechsgaard, Nanna Bondesen	f.1995	1420	Beier, Anja	f.1972	573
Beck, Anette	f.1975	1057	Beier, Ina Ko Eun	f.1987	1136
Beck, Bettina	f.1966	73	Beier, Jan	f.1960	1136
Beck, Bjørn Hermann	f.1945	387	Beier, Jan	f.1974	573
Beck, David Christopher	f.1968	745	Beier, Karina	f.1988	573
Beck, Gudrun	f.1914	1187	Beier, Stig Engers	f.1989	1136

Navneregister

	side		side		
Beiser, Zoe Katryn	f.1992	246	Bengtsen, Steen	f.1961	856
Beisland, Arne	f.1942	1009	Benn, Emma Poulina	f.1892	733
Beisland, Bjørn	f.	1010	Benn, Isabel	f.1884	1440
Beisland, Jens	f.1973	1009	Bennedsen, Niels Pedersen	f.1641	1397
Beisland, Nils	f.1971	1009	Bennedsen, Niels Pedersen	f.1641	1398
Bellingham, Godtfred	f.	1319	Bennesen, Joan	f.1958	142
Bendix, Aksel	f.1940	577	Bennetsen, Brian	f.1977	801
Bendix, Troels Glindemann	f.1969	577	Bennetsen, Frands	f.1957	801
Bendixen, Adolf Jørgen	f.1885	1371	Bennetsen, Jan	f.1987	801
Bendixen, Albinus Peder	f.1881	1371	Bennetsen, Lars	f.1975	801
Bendixen, Ane Alexandra	f.1890	1372	Bennett, Lorraine	f.1933	732
Bendixen, Ann	f.1960	153	Bennett, Sara Eline	f.1993	721
Bendixen, Ask	f.1994	153	Bennike, Bodil	f.	801
Bendixen, Birte	f.1949	1172	Benn-Thomsen, Charlotte	f.	1445
Bendixen, Bolette Kathrine	f.1879	1371	Benn-Thomsen, Michael	f.	1445
Bendixen, Boris	f.1936	153	Benschou, Gertrud	f.1948	830
Bendixen, Charlotte Bøgh	f.1994	108	Benthin, Justin	f.1980	295
Bendixen, Christian	f.1962	153	Bentsen, Brian Sloth	f.1965	691
Bendixen, Helene Petrea	f.1875	1371	Bentsen, Julie Østrup	f.1993	691
Bendixen, Håkon	f.1990	153	Bentsen, Line Østrup	f.1990	691
Bendixen, Jesper Bøgh	f.1993	108	Bentzen, Anne Buxbom	f.1991	767
Bendixen, Johanne Margrete	f.1889	1372	Bentzen, Erik Christian	f.1917	1067
Bendixen, Johannes Einar	f.1892	1372	Bentzen, Eva Johanne	f.1956	767
Bendixen, Johannes Julius	f.1891	1372	Bentzen, Gunnar Bilgrav	f.1950	1067
Bendixen, Johannes Peder	f.1847	1371	Bentzen, Hans Thomas	f.1959	767
Bendixen, Kathrine Bolette	f.1883	1371	Bentzen, Jørgen	f.1979	767
Bendixen, Laust Jessen	f.1953	108	Bentzen, Kaj Lauritz	f.1924	767
Bendixen, Lise	f.1968	153	Bentzen, Poul Laurits	f.1954	767
Bendixen, Mads Lundgren	f.1991	153	Bentzen, Tine Bilgrav	f.1949	1067
Bendixen, Nicolai Peder	f.1877	1371	Bentzen, Victor	f.1976	767
Bendixen, Niels Oust	f.1884	1371	Berendt, Christian Nyhuus	f.1994	905
Bendixen, Niels Oust	f.1885	1371	Berendt, Kim	f.1961	905
Bendixen, Niels Peder	f.1880	1371	Berg, Carsten	f.1946	54
Bendixen, Peter Lundgren	f.1989	153	Berg, Cecilie	f.1974	54
Bendixen, Signete Marie	f.1887	1371	Berg, Elling	f.1883	1255
Bendtsen, Alexander Brinch	f.1988	223	Berg, Grethe	f.1939	53
Bendtsen, Elly Emilie	f.1921	592	Berg, Gry	f.1969	271
Bendtsen, Eloise Maria	f.1975	897	Berg, Hans	f.1877	1255
Bendtsen, Marie Louise	f.1967	223	Berg, Hans Carl	f.1911	52
Benedictsen-Nislev, C. Dilling	f.1979	390	Berg, Irene	f.1950	142
Benedictsen-Nislev, Niels Olav	f.1947	390	Berg, Jenny Kathrine	f.1903	232
Bengtsen, Charlotte Bjerre	f.1992	856	Berg, Jeppe Hansen	f.1851	1255
Bengtsen, Henriette Bjerre	f.1989	856	Berg, Karen	f.1937	52
Bengtsen, Krestina Bjerre	f.1986	856	Berg, Karin Mette Outzen	f.1939	366

Navneregister

	side		side		
Berg, Kasper Outzen	f.1971	366	Berry, Weldon	f.1938	446
Berg, Kim	f.1962	1002	Bertelsen, Anni Østergaard	f.1942	486
Berg, Line	f.1971	54	Bertelsen, Birgit	f.1955	614
Berg, Lise	f.1941	168	Bertelsen, Charlotte Vinther	f.1992	557
Berg, Lise	f.1969	1180	Bertelsen, Christian Ingemann	f.1989	558
Berg, Lizzi	f.1923	670	Bertelsen, Christian Vinther	f.1989	557
Berg, Maria	f.1908	636	Bertelsen, Christoffer Ingemann	f.1991	558
Berg, Marius	f.1879	1255	Bertelsen, Claus	f.1958	614
Berg, Marius	f.1879	366	Bertelsen, Claus Østergaard	f.1965	486
Berg, Niels Georg Outzen	f.1906	366	Bertelsen, Dorte	f.1970	470
Berg, Niels Outzen	f.1942	366	Bertelsen, Erik	f.1923	612
Berg, Orla	f.1936	1002	Bertelsen, Erik	f.1967	614
Berg, Tove	f.1948	672	Bertelsen, Erik Bruun	f.1924	556
Berg, Ulla Outzen	f.1949	367	Bertelsen, Gunnar	f.1933	470
Berger, Birgit Hanne	f.1951	1437	Bertelsen, Hanne Brinch	f.1930	558
Berger, Dorthe	f.1963	710	Bertelsen, Hanne M. Søndergaard	f.1948	436
Bergeson, Ken	f.1961	1050	Bertelsen, Hans Bruun	f.1927	557
Bergholt, Hanne	f.1962	1421	Bertelsen, Harald	f.1937	614
Bergholt, Hans	f.1935	1421	Bertelsen, Heidi Østergaard	f.1969	486
Bergholt, Henrik	f.1964	1421	Bertelsen, Helga	f.1898	398
Berg-Jensen, Jacob Brinch	f.1995	280	Bertelsen, Henrik	f.1937	807
Berg-Jensen, Mette	f.1966	280	Bertelsen, Holger	f.1932	614
Bergkvist, Ole Leo	f.	924	Bertelsen, Ida Bruun	f.1954	556
Berglund, Tonje	f.1968	928	Bertelsen, Ivar Roed	f.1935	1009
Bergmann, Charlotte Kirstine	f.1927	1299	Bertelsen, Jens Nygaard	f.1907	1336
Bergmann, Poul-Henrik	f.1952	1155	Bertelsen, Jens Peter Bruun	f.1959	557
Bergqvist, Tina	f.1975	632	Bertelsen, Jeppe	f.1965	613
Bergström, Therese	f.1982	157	Bertelsen, Jette Astrid Bruun	f.1955	557
Bergås, Mabel Helene	f.1948	182	Bertelsen, Johanne	f.1933	669
Bernal, Casey	f.	686	Bertelsen, Karen Marie Nygaard	f.1944	1336
Bernhardt, Hans Rødgaard	f.1959	183	Bertelsen, Kim Bruun	f.1986	558
Bernhardt, Jes Rødgaard	f.1966	183	Bertelsen, Lene Brinch	f.1930	559
Bernhardt, Per	f.1931	183	Bertelsen, Line Bruun	f.1964	557
Bernson,	f.	150	Bertelsen, Line Bruun	f.1985	557
Bernth, Ulla Hamilton	f.1965	861	Bertelsen, Lise	f.1979	1009
Berntsen, Ole	f.1950	349	Bertelsen, Maja	f.1992	614
Berntsen, Søren	f.1981	349	Bertelsen, Mikael	f.1964	614
Berry, Daniel Wayne	f.1959	446	Bertelsen, Niels Richardt	f.1912	1194
Berry, David Eric	f.1961	446	Bertelsen, Peter Johannes	f.1897	556
Berry, Donald Weldon	f.1963	446	Bertelsen, Ragna	f.1926	612
Berry, Erica Nicole	f.1992	446	Bertelsen, Rasmus Bruun	f.1988	557
Berry, Jackson Daniel	f.1994	446	Bertelsen, Rikke	f.1962	613
Berry, Jessica	f.1988	447	Bertelsen, Simon Ingemann	f.1993	558
Berry, Justin	f.1988	446	Bertelsen, Søren	f.1973	470

Navneregister

	side		side		
Bertelsen, Thomas	f.1974	538	Bierring, Johanne Elisabeth	f.1888	1321
Bertelsen, Thomas Bruun	f.1956	557	Bildsøe-Hansen, Margrethe	f.1955	331
Bertelsen, Trine	f.1960	613	Bilgrav, Jens Aage	f.1936	1067
Bertelsen, Aage	f.1928	613	Bilgrav, Merete	f.1966	1067
Berthelsen, Anni	f.1955	538	Bilgrav, Signe	f.1921	1067
Berthelsen, Gitte Obertin	f.1962	595	Billaux, Anthony Peter Charles	f.1956	645
Berthelsen, Henrik Obertin	f.1964	595	Bille, Phillip	f.1977	636
Berthelsen, Ingelise	f.1947	86	Billesbølle, Alex Blumensaat	f.1979	1358
Berthelsen, Inger	f.1928	342	Billesbølle, Annie Margrethe	f.1956	1359
Berthelsen, Kurt Obertin	f.1937	595	Billesbølle, Diana	f.1971	1358
Berthelsen, Ole Christian	f.1916	1353	Billesbølle, Edel Henrikke Eriksen	f.1914	1357
Berthelsen, Thomas	f.1973	1226	Billesbølle, Erik Enné	f.1923	1360
Bertram, Hans Heinrich	f.1941	639	Billesbølle, Hanne Margrethe	f.1959	1359
Bertram, Katrine Seerup	f.1992	640	Billesbølle, Jan	f.1949	1358
Bertram, Kristen	f.1937	639	Billesbølle, Joanna Ulstrup	f.1984	1359
Bertram, Lena	f.1961	639	Billesbølle, Jonathan Tempo	f.1991	1360
Bertram, Lennart Heinrich Krogh	f.1965	640	Billesbølle, Jytte	f.1965	1360
Bertram, Lise Lotte Krogh	f.1963	639	Billesbølle, Jørgen Enné	f.1949	1359
Bertram, Petter	f.1964	639	Billesbølle, Laila	f.1966	1358
Betak, Birthe	f.1967	46	Billesbølle, Lars Erik	f.1955	1360
Betten, Astrid Louise	f.1958	927	Billesbølle, Lisbeth Margrethe	f.1946	1359
Betts, Tim	f.1977	110	Billesbølle, Lise	f.1953	1360
Beyer, Ester Linnet	f.1958	1334	Billesbølle, Mathias Ulstrup	f.1986	1359
Beyer, Per Linnet	f.1960	1334	Billesbølle, Ove Enné	f.1918	1358
Beyer, Tage	f.1935	1334	Billesbølle, Per	f.1944	1358
Bialke, Claus Jørgen	f.1942	1194	Billesbølle, Sanne	f.1978	1359
Bianco, Anni	f.1951	940	Billesbølle, Svend Enné	f.1923	1359
Bidstrup, Anton Carey	f.1965	159	Billesbølle, Søren	f.1958	1360
Bie, Brian Veje	f.1982	628	Billesbølle, Thune Blumensaat	f.1976	1358
Bie, Charlotte Hellbæk	f.1985	628	Billesbølle, Ulla Margrethe	f.1948	1359
Bie, Ingvard	f.1956	628	Billum, Inge Marie Juel	f.1924	1335
Bie, Johannes Kromann	f.1954	627	Billum, Karen Margrethe Juel	f.1925	1335
Bie, Knud Frivold	f.1921	195	Billum, Niels Juel	f.1896	1335
Bie, Niels Johansen	f.1926	627	Binbler, Erik	f.	847
Bie, Rasmus Hellbæk	f.1988	628	Bindslev, Kenneth	f.1974	973
Bie, Sabrina Veje	f.1989	628	Birch, Benny Richard	f.1949	275
Bie, Tina Veje	f.1976	628	Birch, Heidi	f.1983	275
Biel, Dan	f.1979	82	Birch, Inge	f.1935	269
Biel, Henning	f.	1336	Birch, Lars	f.1980	275
Biel, Kim	f.1976	82	Birch, Louise	f.1974	81
Biel, Sarah	f.1986	1336	Birkedal, Trond	f.	495
Biel, Uve Walter	f.1943	82	Birkel, Veronika	f.1969	1346
Bielsen, Tine Blom	f.1988	847	Birkelund, Klaus	f.1957	107
Biering-Sørensen, Bo	f.	568	Birkelund, Rasmus	f.1987	107

Navneregister

	side		side		
Birkkjær, Poul Erik	f.1936	210	Bjørnskov, Petrea Kristine Marie	f.1868	1364
Birtilid, Hanne	f.1966	78	Bjørshol, Anne Margrete	f.1932	928
Birtilid, Mia Smedsgaard	f.1993	78	Black, Mary Kathinka	f.1906	235
Birtilid, Mikkel Smedsgaard	f.1995	78	Bladsjö, Rebecka	f.1963	952
Bisgaard, Anne Stattau	f.1985	937	Bladsjö, Tove Sødahl	f.1994	953
Bisgaard, Birgitte	f.1955	937	Blak, Mads	f.1970	1197
Bisgaard, Helle	f.1963	161	Bleil, Cristina Margot	f.1953	275
Bisgaard, Kresten	f.1960	1247	Blem, John	f.	1310
Bisgaard, Line Stattau	f.1983	937	Blicher, Carsten	f.1963	869
Bisgaard, Maria Meinertz	f.1985	1247	Bloch, Henning	f.1911	1227
Bisgaard, Sidsel Meinertz	f.1991	1247	Bloch, Preben	f.1943	777
Bisgaard-Jerne, Kristoffer	f.	161	Bloch, Stine Graff	f.1972	777
Bisgaard-Jerne, Tobias	f.	161	Blok, Holger	f.1950	286
Bjerg, Jørgen	f.1967	54	Blok, Lars Brinch	f.1967	286
Bjerg, Karl-Erik	f.1933	356	Blok, Mette	f.1973	286
Bjerg, Lisbeth	f.1975	1189	Blok, Peder Brinch Christophersen	f.1943	285
Bjerg, Stella	f.1976	434	Blok, Terman	f.1912	285
Bjerg, Svend	f.1940	434	Blok, Vagn Jens Brinch	f.1945	286
Bjernehed, Christer	f.1950	1155	Blok, Aase Brinch	f.1940	285
Bjernehed, Ingela	f.1976	1155	Blom, Doris Christine Marie	f.1951	1299
Bjerre, Hanna	f.1936	132	Blom, Erling Goldenbaum	f.1960	268
Bjerre, Karin Engholm	f.1973	84	Blom, Flemming	f.1960	141
Bjerreby, Jytte	f.1948	1068	Blomberg, Claus	f.1964	621
Bjerregaard, Birdee	f.1959	661	Blomberg, Helle	f.1976	81
Bjerregaard, Edith	f.1917	181	Blomberg, Henrik	f.1973	81
Bjerregaard, Helena Hald	f.1993	979	Blomberg, Marianne	f.1955	621
Bjerregaard, Ina	f.1966	979	Blume, Ane Cathrine Jochumsen	f.1874	1370
Bjerregaard, Mads	f.1972	790	Blume, Anne Kathrine Jochumsen	f.1877	1370
Bjerrgård, Rita	f.1941	1143	Blume, Jef Berthelsen	f.1844	1370
Bjerrgaard, Søren	f.1954	620	Blume, Jens Christian	f.1867	1370
Bjerrgaard, Thomas Wedege	f.1983	620	Blume, Jens Christian	f.1868	1370
Bjerrgaard, Aase Lydia	f.1928	807	Blume, Jens Christian Jessen	f.1805	1370
Bjerrum, Helga	f.1876	1418	Blume, Johanne Jochumsen	f.1872	1370
Bjerrum, Jørgen Kragh	f.1919	1463	Blume, Peder Jensen	f.1835	1370
Bjerrum, Knud	f.1947	1463	Blume, Peder Jochumsen	f.1845	1370
Bjerrum, Ulla	f.1943	735	Blume, Zinnet Louise Susanne M.	f.1838	1370
Bjørndal, Jonas Rud	f.1993	1210	Blumensaat, Birthe	f.1956	1358
Bjørndal, Lars	f.1963	1209	Blumeyer, Joy	f.1923	312
Bjørndal, Marie Rud	f.1990	1209	Blæsgaard, Jette Maria	f.1950	842
Bjørndal, Mikkel Rud	f.1988	1209	Bløiker, Johan Peter Heinrich	f.1827	1412
Bjørnholt, Jesper	f.1975	171	Blaabjerg, Benjamin Blume	f.1989	803
Bjørnholt, Louise	f.1979	171	Blåbjerg, Heidi	f.1975	1004
Bjørnholt, Per	f.1949	170	Blaas, Christa Marie	f.1947	1276
Bjørnholt, Simon	f.1977	171	Blaas, Hans Georg	f.1910	1276

Navneregister

	side		side		
Blaas, Renate Angela	f.1950	1277	Bomberry, Mary	f.1956	745
Boccuzzi, Leslie Mary	f.1949	249	Bomholt, Laurits Julius Jensen	f.1896	1456
Boch, Anders	f.1979	34	Bonde, Anna	f.1919	1438
Boch, Mette	f.1975	34	Bondesden, Bente	f.1951	1243
Boch, Willi	f.1949	34	Bondesden, Randi	f.1954	806
Bock, Jeff	f.	731	Bonke, Inge	f.1942	926
Boddum, Johanne	f.1950	1246	Bonnavent-Jensen, Gerda	f.1936	1027
Bode, Hermann Hans	f.1935	80	Bonnavent-Jensen, Orla	f.1900	1027
Bode, Ivan	f.1962	80	Bonné, Henrik	f.1967	195
Bode, Marianne	f.1965	80	Bonner, Susan K.	f.1973	997
Bodi, Jeanette Klausholm	f.1973	73	Borch, Lilly Gretna Ebba Johanne	f.1908	952
Bodin, Daniel Viktor Brinch	f.1983	1083	Borch, Martin	f.1980	704
Bodin, Erik Patrik Brinch	f.1972	1082	Borchersen, Dyveke Ketty F. A. A.	f.1888	262
Bodin, Gunnar	f.1936	1082	Borch-Jørgensen, Karen	f.1959	765
Bodin, Thomas Christian Brinch	f.1975	1082	Bordthäuser, Johan Jakob Hermann	f.	1179
Boegman, Bob	f.	1119	Borg, Anton	f.1972	368
Boegman, James Robert	f.1964	1119	Borg, Bothilde Marie	f.1875	1309
Boegman, John Michael	f.1962	1119	Borg, Mikkel Fannikke Wessel	f.1974	95
Boegman, Karen Ann	f.1961	1119	Borg, Mogens Erik Wessel	f.1944	94
Boegman, Therese Marie	f.1958	1119	Borg, Peter	f.1943	1356
Boer, Ingeborg de	f.1971	508	Borg, Pylle	f.1974	237
Boesen, Anne Elisabeth	f.1950	1192	Borg, Stine Fannikke Wessel	f.1972	94
Boesen, Anne Katrine	f.1971	1192	Borghill, Bente	f.1945	1006
Boesen, Erik Christian	f.1918	1192	Borghill, Jean Claude	f.1943	1006
Boesen, Lene Maria	f.1948	1192	Borghill, Laika	f.1974	1006
Boesen, Mads Vejlbj	f.1977	1192	Borghill, Tonya Lynne	f.1967	1006
Boesen, Marie Therese	f.1984	1192	Boris, Mads	f.1966	556
Boesen, Nicolaj	f.1975	1192	Boris, Mikkel	f.1991	556
Boesen, Rasmus Andreas	f.1979	1192	Borkfelt, Ellis Merethe Denah	f.1956	374
Boesen, Sonnich Christian	f.1945	1192	Borkfelt, Louise Mai Hyllested	f.1988	372
Bogart, Jennifer	f.	310	Borkfelt, Mogens Erling	f.1958	372
Boguszewicz, Danuta Elzbieta	f.1960	265	Borkfelt, Thomas Martin Hyllested	f.1987	372
Bohn-Holm, Bitten	f.1953	544	Bornemann, Charlotte	f.1963	1071
Bohn-Holm, Jens Peter	f.1923	544	Borregaard, Kirsten	f.1944	448
Bohr, Jakob Kjøgx	f.1992	646	Borrild, Christian	f.1970	335
Bohr, Morten	f.1953	646	Borrild, Jacob	f.1974	336
Bohse, Anette	f.1966	618	Borrild, Jesper Jerne	f.1972	335
Bokblad, Gøran	f.1954	1034	Borrild, Morten Jerne	f.1971	335
Bokblad, Joakim	f.1979	1034	Borrild, Niels Jerne	f.1942	335
Boll, Margrethe	f.1956	1218	Borrild, Peder	f.1946	335
Bollhorn, Alex	f.1959	1012	Borup, David	f.	579
Bollhorn, Johan	f.1992	1012	Borup, James Charles	f.1912	579
Bollhorn, Mathilde Viktoria	f.1995	1012	Borup, Maren Lee	f.	579
Bollin, Anette Kjølnær	f.1963	1198	Borup, Oskar Charles Vilhelm	f.1877	579

Navneregister

	side		side		
Boss, Mitch	f.1983	685	Brandt, Carsten Meinertz	f.1977	779
Bossen, Kathrine Magdalene	f.1935	1308	Brandt, Dunja	f.1942	895
Bossen, Mette Maria	f.1821	1252	Brandt, Ida Poulsen	f.1926	1464
Bossen, Silla Margrethe	f.1818	1252	Brandt, Ingrid	f.1946	500
Boutelle, David P.	f.1951	1167	Brandt, Jens	f.1947	790
Boutelle, Michael Steven	f.1983	1167	Brandt, Jens Peter Frederiksen	f.1804	1160
Bové, Anni	f.1955	722	Brandt, Kamilla	f.1976	449
Bové, Carsten	f.1960	723	Brandt, Leif	f.1953	1185
Bové, Erner	f.1931	722	Brandt, Line Hemmingsen	f.1991	1185
Boyd, Nancy	f.1957	959	Brandt, Ole Otto	f.1955	779
Boye, Claus	f.1960	788	Brandt, Per	f.1942	196
Boye, Elin	f.1925	406	Bray, Donald James	f.1955	918
Boye, Knud	f.1922	788	Bray, Paul Martin	f.1951	918
Boye, Mette Hjorth	f.1964	788	Bray, Paul Raymond	f.1926	918
Boye, Peter Hjorth	f.1965	788	Bray, Susan Carol	f.1957	918
Boyschau, Karin	f.1938	1324	Bray, William Henry	f.1953	918
Boysen, Boy Rasmus	f.1810	1395	Braziaui,	f.	795
Boysen, Constance Marie	f.1871	1333	Bredahl, Casper Ibsen	f.1994	942
Boysen, Kierstine	f.1837	1309	Bredahl, Ole	f.1973	942
Boysen, Ulla	f.1952	850	Bredkjær, Christian	f.1958	1036
Brabo, Per	f.	935	Bredkjær, Mathias Ejdrup	f.1986	1037
Bracker, Karl Valdemar	f.1933	437	Bredkjær, Mie Marie Ejdrup	f.1990	1037
Brake, Anna	f.1988	295	Bredmose, Ejler	f.1920	795
Brake, Chris	f.1958	295	Bredmose, Hardy	f.1944	796
Brake, Emily	f.1987	295	Bredmose, Jonna	f.1946	796
Brake, Aaron	f.1992	295	Bredmose, Torben	f.1960	796
Bramsen, Amalie	f.1966	495	Bredmose, Vita	f.1941	795
Bramsen, Eleonora Kristine	f.1929	791	Bredsdorff, Anders	f.1948	389
Bramsen, Isabel	f.1988	494	Bredsdorff, Magnus	f.1971	389
Bramsen, Johanne Louise	f.1968	495	Bredsdorff, Nils	f.1946	389
Bramsen, Johnnie	f.1954	791	Bredsdorff, Vibe Nordahn	f.1982	389
Bramsen, Kristine	f.1962	494	Bredsdorff, Viggo	f.1918	389
Bramsen, Lisbeth Raffensø	f.1972	50	Bregning, Per	f.1953	555
Bramsen, Malik	f.1990	494	Breining, Oliver	f.1978	555
Bramsen, Mikkel	f.1964	494	Breining, Sebastian	f.1968	555
Bramsen, Rosita	f.1993	494	Breitenstein, Lene	f.1940	200
Bramsen, Sten Ulrik	f.1940	494	Breving, Anni Käthe	f.1934	262
Brandenburg, Gitte Lydom	f.1964	540	Brinch, Adam Søren	f.1984	1205
Brandenburg, Niels Erik	f.1929	539	Brinch, Alex Hviid	f.1953	273
Brandenburg, Søren Lydom	f.1968	540	Brinch, Allan	f.1956	1075
Brandes, Albrecht	f.1951	289	Brinch, Amrita	f.1912	1083
Brandes, Silke Kristine	f.1982	289	Brinch, Anders	f.1972	1203
Brandsborg, Birgit Pedersen	f.1939	70	Brinch, Andre Korfitz	f.1984	263
Brandstrup, Mette	f.1973	781	Brinch, Andreas	f.1992	1075

Navneregister

	side		side
Brinch, Ane Ahlgren	f.1994 699	Brinch, Brian Troelsgaard	f.1982 701
Brinch, Anette	f.1949 227	Brinch, Børge	f.1915 412
Brinch, Anette	f.1973 707	Brinch, Børge Sonnichsen	f.1913 264
Brinch, Anja	f.1971 268	Brinch, Camilla	f.1975 596
Brinch, Anja	f.1974 275	Brinch, Carina	f.1980 1076
Brinch, Ann Britt Hjerrild	f.1977 276	Brinch, Carl	f.1902 1164
Brinch, Anna	f. 561	Brinch, Carlo	f.1940 50
Brinch, Anna	f.1897 559	Brinch, Carsten	f.1967 277
Brinch, Anna Cathrine Kirstine S.	f.1772 1406	Brinch, Casper Hedegaard	f.1994 701
Brinch, Anna Eline Meta	f.1885 985	Brinch, Chalott	f.1972 652
Brinch, Anna Mathilde Stabell	f.1904 1067	Brinch, Christian Eigill	f.1977 883
Brinch, Anna-Lise	f.1918 1203	Brinch, Christina Marie	f.1966 51
Brinch, Anna-Sophia Valsgaard	f.1987 1086	Brinch, Christine Cederquist	f.1972 269
Brinch, Anne	f.1950 888	Brinch, Christoffer	f.1989 1075
Brinch, Anne	f.1974 50	Brinch, Christoffer Haug	f.1994 1077
Brinch, Anne Pedersdatter	f.1973 891	Brinch, Claus Attermann	f.1960 698
Brinch, Anne-Elisabeth	f.1953 562	Brinch, Claus Michael	f.1965 263
Brinch, Annelise	f.1920 560	Brinch, Dagmar Mathilde	f.1877 1206
Brinch, Annelise Hviid	f.1949 272	Brinch, David	f.1988 1205
Brinch, Anni Marie	f.1951 265	Brinch, Deanna	f.1976 51
Brinch, Anthonis Sonnichsen	f.1895 288	Brinch, Dyveke Nielsine Fritze	f.1906 262
Brinch, Anthonis Sonnichsen	f.1895 897	Brinch, Ejnar Oscar Vilhelm	f.1900 1076
Brinch, Arendse Waage	f.1987 888	Brinch, Elisabeth	f.1954 1075
Brinch, Arne	f.1937 267	Brinch, Elisabeth	f.1958 289
Brinch, Arvid Oswald	f.1907 890	Brinch, Elise	f.1947 268
Brinch, Asger Øhle	f.1918 278	Brinch, Elna Aarup	f.1945 693
Brinch, Asta	f.1905 1164	Brinch, Else	f.1914 1166
Brinch, Aurora Manova	f.1912 270	Brinch, Else	f.1930 290
Brinch, Axel	f.1913 276	Brinch, Else Hedegaard Attermann	f.1958 701
Brinch, Benedikte	f.1970 563	Brinch, Emilie	f.1988 1075
Brinch, Benjamin Jacob	f.1992 424	Brinch, Emma Agnes Adelaide O.	f.1907 1213
Brinch, Benny	f.1942 267	Brinch, Erik	f.1921 1075
Brinch, Bent Aage	f.1944 265	Brinch, Erik	f.1927 562
Brinch, Bente	f.1979 695	Brinch, Erik	f.1943 696
Brinch, Bettina Charlotte	f.1960 562	Brinch, Erik	f.1950 272
Brinch, Betty	f.1954 695	Brinch, Erling	f.1956 172
Brinch, Birte	f.1957 1199	Brinch, Erna Rosa	f.1918 273
Brinch, Birthe	f.1939 264	Brinch, Esther	f.1899 560
Brinch, Birthe	f.1944 694	Brinch, Eva	f.1952 424
Brinch, Bjarne	f.1949 695	Brinch, Eva	f.1959 560
Brinch, Bo	f.1975 273	Brinch, Eva Marie Hedevig	f.1909 1077
Brinch, Bo Fischer	f.1971 652	Brinch, Eyvind Hviid	f.1955 273
Brinch, Bo Skaibek	f.1966 266	Brinch, Finn	f.1935 265
Brinch, Bothilde	f.1888 547	Brinch, Flemming	f.1938 1166

Navneregister

	side		side
Brinch, Flemming Larsen	f.1941 272	Brinch, Jes Pedersen	f.1878 1417
Brinch, Frederik Haasen	f.1988 702	Brinch, Jes Tomas	f.1966 561
Brinch, Frits Attermann	f.1912 694	Brinch, Joakim Holger Waage	f.1990 888
Brinch, Fritz Attermann	f.1912 1409	Brinch, John	f.1950 274
Brinch, Gerda	f.1934 564	Brinch, John Korfitz	f.1957 263
Brinch, Gert Attermann	f.1965 699	Brinch, Jonna Linda	f.1941 277
Brinch, Gregers	f.1964 1087	Brinch, Julie	f.1972 596
Brinch, Grethe	f.1922 413	Brinch, Jytte Hedegaard Attermann	f.1959 702
Brinch, Grethe Elisabeth Thora	f.1918 1083	Brinch, Jørgen	f.1948 596
Brinch, Hanne	f.1942 264	Brinch, Jørgen Christian	f.1924 887
Brinch, Hanne	f.1942 51	Brinch, Kamma Solveig Attermann	f.1913 695
Brinch, Hanne	f.1957 193	Brinch, Karen	f.1968 50
Brinch, Hans	f.1948 707	Brinch, Karen	f.1992 264
Brinch, Hans Gustav	f.1923 1086	Brinch, Karen Hansdatter	f.1769 1298
Brinch, Hans Jan	f.1954 263	Brinch, Karen Marie	f.1947 1205
Brinch, Helene Haug	f.1992 1077	Brinch, Karen Sørensdatter	f.1777 1406
Brinch, Helge	f.1937 1163	Brinch, Karl Attermann	f.1915 697
Brinch, Helle-Vibeke	f.1944 664	Brinch, Karsten	f.1954 289
Brinch, Henning	f.1948 706	Brinch, Kenneth	f.1970 276
Brinch, Henriette Margrethe K.	f.1971 172	Brinch, Kenni Toft	f.1989 699
Brinch, Henrik	f.1963 49	Brinch, Kim Byskov	f.1989 266
Brinch, Holger	f.1945 277	Brinch, Kim Hviid	f.1968 272
Brinch, Hugo	f.1950 707	Brinch, Kim Svane	f.1973 708
Brinch, Ida	f.1979 561	Brinch, Kirsten	f.1932 563
Brinch, Inga	f.1918 560	Brinch, Kirsten	f.1949 412
Brinch, Inge	f.1936 193	Brinch, Kirsten Hedegaard A.	f.1959 701
Brinch, Inge Dyveke	f.1947 265	Brinch, Kirsten Hviid	f.1950 272
Brinch, Inge Tove	f.1937 1164	Brinch, Kjeld Hjerrild	f.1947 276
Brinch, Ingeborg	f.1904 239	Brinch, Knud Aage William	f.1892 1073
Brinch, Inger	f.1924 562	Brinch, Lajla	f.1990 708
Brinch, Inger Meritta	f.1921 288	Brinch, Lars	f.1966 1163
Brinch, Ingerlise	f.1947 171	Brinch, Lars	f.1970 50
Brinch, Iona Maria Valsgaard	f.1990 1086	Brinch, Laurits Fabricius	f.1966 424
Brinch, Jacqueline Karen	f.1985 1205	Brinch, Lena	f.1892 553
Brinch, Jason Daniel	f.1988 1205	Brinch, Lene	f.1939 564
Brinch, Jennifer	f.1956 1086	Brinch, Lene	f.1944 226
Brinch, Jens	f.1944 560	Brinch, Lene	f.1947 268
Brinch, Jens	f.1976 264	Brinch, Lene	f.1962 560
Brinch, Jens Jensen	f.1902 1163	Brinch, Lene Attermann	f.1973 698
Brinch, Jens Mose	f.1984 276	Brinch, Leneva Anthonia Øhle	f.1912 277
Brinch, Jes	f.1932 1076	Brinch, Leo Marius	f.1933 263
Brinch, Jes	f.1954 1167	Brinch, Lilly Gudrun Elisabeth	f.1912 1079
Brinch, Jes Jørgen Zander	f.1959 888	Brinch, Line Due	f.1994 268
Brinch, Jes Lindrum	f.1979 227	Brinch, Lisbeth	f.1945 227

Navneregister

	side		side		
Brinch, Liza Korfitz	f.1959	263	Brinch, Niels Hedegaard Attermann	f.1953	701
Brinch, Lone	f.1947	412	Brinch, Niels Madsen	f.1881	261
Brinch, Lone	f.1950	51	Brinch, Niels-Jørn Skaibek	f.1962	265
Brinch, Lone Kromann	f.1951	172	Brinch, Nina Kristine	f.1971	1164
Brinch, Lone Malou Emilie	f.1962	1077	Brinch, Olaf Johannes	f.1986	1087
Brinch, Lone Zander	f.1953	888	Brinch, Orla	f.1957	263
Brinch, Lotte Fabeck	f.1984	49	Brinch, Ove Hakon Christian	f.1897	1076
Brinch, Louisa	f.1975	1203	Brinch, Palle Erik	f.1958	263
Brinch, Lykke	f.1973	50	Brinch, Peder	f.1876	1077
Brinch, Malte	f.1995	50	Brinch, Peder	f.1965	50
Brinch, Marianne Attermann	f.1950	699	Brinch, Peder Attermann	f.1909	1409
Brinch, Marie	f.1980	264	Brinch, Peder Attermann	f.1909	693
Brinch, Marie Wichmann	f.1988	1204	Brinch, Peder Frederik	f.1876	1206
Brinch, Mark Nygaard	f.1987	712	Brinch, Peder Hansen	f.1885	276
Brinch, Martha Johanne	f.1900	1163	Brinch, Peder Hansen	f.1944	276
Brinch, Martin	f.1965	50	Brinch, Peder Hansen	f.1974	276
Brinch, Martin	f.1973	697	Brinch, Peder Jessen	f.1939	693
Brinch, Mary	f.1910	260	Brinch, Peder Nielsen	f.1884	885
Brinch, Mary	f.1910	692	Brinch, Per	f.1920	560
Brinch, Mary Methine Jessy	f.1909	262	Brinch, Per	f.1928	262
Brinch, Mathias Peder Attermann	f.1941	698	Brinch, Per	f.1963	1167
Brinch, Mereta Jessa	f.1911	268	Brinch, Per Attermann	f.1967	699
Brinch, Metha Karoline Attermann	f.1939	697	Brinch, Peter	f.1944	891
Brinch, Mette	f.1945	891	Brinch, Peter	f.1961	1076
Brinch, Mette Attermann	f.1962	698	Brinch, Peter Hakon Douglas	f.1959	1087
Brinch, Mette Attermann	f.1983	695	Brinch, Peter Ib	f.1947	560
Brinch, Mette Louise	f.1993	1167	Brinch, Peter Josef	f.1968	51
Brinch, Mette Marie	f.1932	1205	Brinch, Poul Carl	f.1959	1205
Brinch, Michael	f.1970	1163	Brinch, Preben	f.1973	50
Brinch, Michael	f.1977	1076	Brinch, Preben Attermann	f.1945	699
Brinch, Michael Hviid	f.1975	273	Brinch, Ragnhild Claudia	f.1912	264
Brinch, Michael Tækker	f.1954	1086	Brinch, Rasmus Attermann	f.1981	695
Brinch, Michella	f.1994	263	Brinch, Regitze Neel Frisendahl	f.1994	274
Brinch, Mike	f.1973	707	Brinch, Regnar	f.1947	651
Brinch, Mogens	f.1920	1075	Brinch, Ronni	f.1963	267
Brinch, Mogens	f.1948	883	Brinch, Ruth Lillian	f.1935	266
Brinch, Nadia Nygaard	f.1991	712	Brinch, Sabrina Hviid	f.1977	273
Brinch, Nicolas Phillip	f.1992	289	Brinch, Sanne Lykke	f.1964	277
Brinch, Niels	f.1925	289	Brinch, Sebastian Phillip	f.1995	289
Brinch, Niels	f.1929	563	Brinch, Sejr Attermann	f.1917	226
Brinch, Niels	f.1936	1077	Brinch, Sejr Attermann	f.1917	700
Brinch, Niels	f.1956	561	Brinch, Selina Joya Rahel	f.1992	1087
Brinch, Niels Einer	f.1906	49	Brinch, Signe	f.1992	1075
Brinch, Niels Erik	f.1940	264	Brinch, Simon Attermann	f.1977	699

Navneregister

	side		side
Brinch, Solvei Ki Ok	f.1969 266	Brinch-Fischer, Knud Søren	f.1917 998
Brinch, Sonja Attermann	f.1955 700	Brinch-Fischer, Lisbeth	f.1965 999
Brinch, Sonnich	f.1945 51	Brinch-Fischer, Marianne	f.1957 998
Brinch, Steffen	f.1950 1075	Brinch-Fischer, Søren Mikkell	f.1954 998
Brinch, Stine Wichmann	f.1983 1204	Brinch-Iversen, Bo	f.1968 1206
Brinch, Susan	f.1986 1205	Brinch-Iversen, Christian	f.1993 1206
Brinch, Susan Lykke	f.1986 50	Brinch-Iversen, Jens Ejnar	f.1933 1206
Brinch, Susanne	f.1950 424	Brinch-Iversen, Jes	f.1963 1206
Brinch, Susanne	f.1958 132	Brinch-Iversen, Leah	f.1995 1206
Brinch, Svend Hedegaard Attermann	f.1954 701	Brinch-Iversen, Nete	f.1965 1206
Brinch, Svend Herluf	f.1905 566	Brinch-Larsen, Kathrine	f.1983 265
Brinch, Søren	f.1809 1404	Brinch-Larsen, Mathias	f.1986 265
Brinch, Søren	f.1942 1203	Brinch-Lindrum, Henning	f.1914 228
Brinch, Søren	f.1965 1167	Brinch-Mortensen, Mette	f.1948 289
Brinch, Søren Jensen	f.1803 1403	Brinch-Møller, Annalise Krestine	f.1928 1176
Brinch, Søren Larsen	f.1921 171	Brinch-Møller, Anne Aaris	f.1979 1175
Brinch, Søren Larsen	f.1921 701	Brinch-Møller, Anni	f.1944 1173
Brinch, Søren Mose	f.1972 276	Brinch-Møller, Birte	f.1961 1174
Brinch, Søren Peter	f.1922 1204	Brinch-Møller, Jan	f.1950 1174
Brinch, Søren Peter	f.1946 1205	Brinch-Møller, Klavs	f.1949 1175
Brinch, Søren Sørensen	f.1784 1404	Brinch-Møller, Line Aaris	f.1975 1175
Brinch, Tasja Korfritz	f.1988 264	Brinch-Møller, Lis	f.1947 1174
Brinch, Theodor Johannes	f.1993 1087	Brinch-Møller, Lone	f.1979 1174
Brinch, Thomas	f.1869 1072	Brinch-Møller, Marianne	f.1956 1175
Brinch, Thomas	f.1895 561	Brinch-Møller, Mette Christina	f.1982 1175
Brinch, Thomas	f.1962 424	Brinch-Møller, Mogens	f.1919 1175
Brinch, Thomas	f.1970 697	Brinch-Møller, Paul	f.1945 1175
Brinch, Thomas	f.1990 560	Brinch-Møller, Peder Mathias	f.1917 1173
Brinch, Thorkild Attermann	f.1925 701	Brinch-Møller, Peter Thomas	f.1978 1175
Brinch, Tilde Haasen	f.1991 702	Brinch-Møller, Povl Marius	f.1943 1175
Brinch, Tom Sonnich	f.1957 263	Brinch-Møller, Thomas	f.1975 1174
Brinch, Torkild	f.1915 272	Brinch-Nielsen, Anders	f.1988 1198
Brinch, Tove	f.1921 1085	Brinch-Nielsen, Anne	f.1964 1196
Brinch, Trine Lykke	f.1971 277	Brinch-Nielsen, Anne	f.1982 1198
Brinch, Ulla	f.1941 1164	Brinch-Nielsen, Birgitte	f.1960 1201
Brinch, Viggo	f.1901 561	Brinch-Nielsen, Cecilia	f.1989 1198
Brinch, Viggo	f.1934 49	Brinch-Nielsen, Clara	f.1922 1198
Brinch, Vinni	f.1960 267	Brinch-Nielsen, Ege	f.1930 1201
Brinch, William Haasen	f.1994 702	Brinch-Nielsen, Erik	f.1961 1200
Brinch, Zidseel Hansdatter	f.1771 1131	Brinch-Nielsen, Hanne	f.1963 1202
Brinch, Aase Barsøe	f.1931 48	Brinch-Nielsen, Henning	f.1925 1199
Brinch, Aase Gratie	f.1922 275	Brinch-Nielsen, Inge	f.1954 1199
Brinch-Fischer, Anna-Lisa	f.1918 999	Brinch-Nielsen, Irene	f.1956 1201
Brinch-Fischer, Erik	f.1915 998	Brinch-Nielsen, Jacob	f.1891 1203

Navneregister

	side		side		
Brinch-Nielsen, Jacob	f.1921	1197	Bringgaard, Lisbeth	f.1967	921
Brinch-Nielsen, Jacob	f.1985	1198	Brink, Ellen Marie	f.1914	1323
Brinch-Nielsen, Janet	f.1987	1198	Brink, Jens Christian Andersen	f.1932	121
Brinch-Nielsen, Jens	f.1958	1198	Brink, Jens Hansen Marinus S.	f.1849	1404
Brinch-Nielsen, Jess	f.1978	1200	Brink, Jensine Caroline Sørensen	f.1842	1403
Brinch-Nielsen, Karsten	f.1953	1200	Brink, Mette Palskov	f.1960	121
Brinch-Nielsen, Lene	f.1919	1197	Brinkø, Anne	f.	1335
Brinch-Nielsen, Lilly Jacobine	f.1917	1196	Brinkø, Johannes	f.1953	1335
Brinch-Nielsen, Line	f.1977	1198	Brinkø, Kaj	f.1924	1335
Brinch-Nielsen, Maria	f.1988	1198	Brinkø, Rikke	f.	1335
Brinch-Nielsen, Martin	f.1961	1196	Brinkø, Susanne	f.1952	1335
Brinch-Nielsen, Nick	f.1975	1200	Brix, Karen Bitten	f.1952	904
Brinch-Nielsen, Niels	f.1963	1200	Broberg, Anja	f.1972	1149
Brinch-Nielsen, Ole	f.1955	1198	Broberg, Hans Karl	f.1947	1149
Brinch-Nielsen, Peter	f.1948	1198	Broch, Gurli	f.1916	970
Brinch-Nielsen, Preben	f.1962	1201	Brodersen, Bernice	f.	1282
Brinch-Nielsen, Rasmus	f.1992	1198	Brodersen, Carl Ludvig	f.1901	1300
Brinch-Nielsen, Søren	f.1949	1198	Brodersen, Dorothy	f.	1282
Brinch-Nielsen, Søren Arne	f.1916	1196	Brodersen, Jesper	f.1954	83
Brinch-Nielsen, Tove	f.1937	1202	Brodersen, Michael Hauge	f.1970	1057
Brinch-Nielsen, Ulla	f.1961	1201	Brodersen, Peter Ludvig	f.1933	1300
Brinch-Nielsen, Vagner	f.1928	1200	Brodersen, Robert	f.	1282
Brinch-Nielsen, Aage	f.1931	1201	Brodersen, Simon	f.1988	83
Brinch-Pedersen, Christoffer	f.1994	224	Brodersen, Sine	f.1987	83
Brinch-Pedersen, Holger	f.1931	223	Broe, Andres	f.	403
Brinch-Pedersen, Jacob	f.1963	224	Broe, Morten	f.	402
Brinch-Pedersen, Lottie	f.1965	1167	Broe, Niels Christian	f.1893	97
Brinch-Pedersen, Martin	f.1965	224	Broegaard, Erik	f.1939	1165
Brinch-Pedersen, Michael	f.1960	223	Brogens, Ove Frank	f.1939	194
Brinch-Pedersen, Niels	f.1906	223	Brogens, Rikke	f.1972	194
Brinch-Pedersen, Søren	f.1957	223	Brogens, Steen	f.1967	194
Brinch-Pedersen, Thomas Michael	f.1984	224	Brogens, Søren	f.1970	194
Brinch-Petersen, Jørgen	f.1938	1197	Brogaard, Frits Steffen	f.1947	179
Brinch-Vilhelmsen, Jeppe	f.1995	1200	Brogård, Ninna	f.1983	572
Brinch-Vilhelmsen, Nina	f.1993	1199	Brohus, Joan	f.1961	809
Brinck, Dorteia Johanne	f.1880	1458	Brok, Andreas Andersen	f.1879	1371
Brinck, Jakob Fischer	f.1982	654	Brok, Anna Bendixen	f.1926	1372
Brinck, Jørgen	f.	959	Brok, Arne Bendixen	f.1919	1372
Brinck, Mette Fischer	f.1986	654	Brok, Frode Bendixen	f.1924	1372
Brinck, Peter	f.1950	42	Brok, Johanne Bendixen	f.1913	1372
Brinck, Preben	f.1953	654	Brok, Johannes Bendixen	f.1918	1372
Brinck, Sigurd	f.1984	42	Brok, Laust Jørgensen Bendixen	f.1911	1372
Brinckmann, Alberte Marie	f.1991	252	Brok, Svend Bendixen	f.1922	1372
Brinckmann, Kim	f.1964	252	Bros, Esther Ingrid	f.1941	176

Navneregister

		side			side
Bros, Hanne	f.1962	176	Bruun, Agnes	f.1909	1123
Bros, Hans Herman Louis Larsen	f.1900	175	Bruun, Agnete	f.1920	1127
Bros, Henning Larsen	f.1935	175	Bruun, Anders	f.1939	1126
Bros, Karen Ingeborg Larsen	f.1931	175	Bruun, Anders	f.1943	1126
Bros, Søren	f.1960	175	Bruun, Anders Thomsen	f.1876	1125
Brosbøl, Ruth Kirstine	f.1950	283	Bruun, Andreas Jørgen	f.1956	1125
Brot, Christine	f.1958	1080	Bruun, Anna Helene	f.1913	1124
Brot, Claude	f.1929	1079	Bruun, Anna Margrethe Olesen	f.1897	403
Brot, Michel	f.1960	1080	Bruun, Anne Margrethe	f.1949	1126
Brown, Jane	f.1961	563	Bruun, Arne	f.1908	1125
Brown, Jane	f.1968	399	Bruun, Arne	f.1957	1130
Brown, Michael Ray	f.	686	Bruun, Asbjørn Ibsen	f.1993	982
Brubaker, Sarah	f.1974	742	Bruun, Asger Johannes	f.1919	1128
Bruce-Chwatt, Andrew	f.1950	634	Bruun, Birgit	f.1962	1130
Bruce-Chwatt, Tomas	f.1994	634	Bruun, Børge	f.1910	1126
Bruck, Adam Erik	f.1994	563	Bruun, Charlotte	f.1978	807
Bruck, Christian Thomas	f.1990	563	Bruun, Christen Thomsen	f.1839	1128
Bruck, Steven W.	f.1967	562	Bruun, Edel Kirstine Thomsen	f.1898	1129
Bruhn, Armin Günther	f.1943	1304	Bruun, Edvard Thomsen	f.1881	1127
Bruhn, Hanne	f.1968	659	Bruun, Ellen	f.1923	1127
Bruncke, Anne Dorde Nyhold	f.1979	1023	Bruun, Ellen Margrethe	f.1951	1126
Bruncke, Benita	f.1978	1023	Bruun, Ellen Marie Thomsen	f.1883	1128
Bruncke, Birthe	f.1961	1023	Bruun, Erik	f.1951	1130
Bruncke, Bjørn Allan	f.1947	1022	Bruun, Eva	f.1919	1127
Bruncke, Finn Erik	f.1951	1023	Bruun, Feodora Thomsen	f.1885	1129
Bruncke, Helena	f.1983	1023	Bruun, Frands	f.1919	1129
Bruncke, Jørgen	f.1924	1022	Bruun, Frands Thomsen	f.1846	1128
Bruncke, Lee Anna	f.1985	1023	Bruun, Frands Thomsen	f.1901	1129
Bruncke, Mads	f.1986	1023	Bruun, Frede	f.1943	1126
Bruncke, Mikkel	f.1977	1023	Bruun, Grethe	f.1922	1127
Bruncke, Simon Leigh	f.1980	1023	Bruun, Gunner	f.1950	1126
Bruncke, Vagn Jørgen	f.1952	1023	Bruun, Hans	f.1928	1130
Brund, Klaus	f.1962	433	Bruun, Hans Henrik	f.1912	1124
Brunner, Karin	f.1977	194	Bruun, Hans Thomsen	f.1835	1117
Brunner, Marlise	f.1949	69	Bruun, Helge William	f.1910	1128
Brunstad, Anita	f.	966	Bruun, Helle	f.1963	178
Brusch, Lise	f.1935	175	Bruun, Henning	f.1956	1130
Brusgaard, Henrik	f.1971	981	Bruun, Herluf	f.1913	1126
Brusgaard, Katrine	f.1974	981	Bruun, Inger	f.1936	1125
Brusgaard, Kurt	f.1942	981	Bruun, Johanne	f.1918	1129
Brusk, Lars	f.1948	719	Bruun, Johanne Eleonora Thomsen	f.1874	1129
Brusk, Mikael	f.1973	719	Bruun, Johanne Thomsen	f.1870	1118
Brusk, Stefan	f.1974	719	Bruun, Johannes	f.1946	1126
Brusk, Thomas	f.1978	719	Bruun, Johannes Thomsen	f.1883	1129

Navneregister

	side		side		
Bruun, Jørgen	f.1902	1123	Bryld, Mads	f.1950	892
Bruun, Jørgen	f.1945	1126	Bryld, Niels Kristian	f.1974	892
Bruun, Jørgen Mortensen	f.1769	1117	Bryld, Per Jørgen	f.1927	892
Bruun, Jørgen Thomsen	f.1837	1118	Brüner, Line	f.1974	1169
Bruun, Jørgen Thomsen	f.1906	1127	Brünnings, Anne-Thit	f.1987	557
Bruun, Karen Kirstine	f.1941	1124	Brünnings, Emil	f.1985	557
Bruun, Kirsten	f.1948	1124	Brünnings, Jens	f.1951	557
Bruun, Kristen Andersen Thomsen	f.1872	1123	Bränner, Stefan	f.1963	722
Bruun, Kristen Thomsen	f.1881	1129	Brøgger, Søren	f.1971	1345
Bruun, Kristian	f.1907	1127	Brøndberg, Agnete Mygind	f.1926	609
Bruun, Kristian Thomsen	f.1879	1127	Brøndberg, Ellen Mygind	f.1922	609
Bruun, Kristiane Marie Thomsen	f.1878	1129	Brøndsted, Helene Lydom	f.1984	1184
Bruun, Laurids Thomsen	f.1889	1119	Brøndsted, Lea Lydom	f.1987	1184
Bruun, Lene	f.1943	1126	Brøndsted, Søren Worm	f.1945	1184
Bruun, Lene	f.1968	1124	Brøndum, Dorthe	f.1964	261
Bruun, Malene	f.1964	178	Brøndum, Per	f.1944	255
Bruun, Maria	f.1987	333	Brøndum, Sonja Birgit	f.1936	410
Bruun, Maria Koue	f.1966	1126	Brønnum, Christian Hakon	f.1952	1084
Bruun, Marianne	f.1954	1127	Brønnum, Ida	f.1955	1084
Bruun, Marinus Thomsen	f.1885	1128	Brønnum, Johannes Thorvald	f.1918	1084
Bruun, Mette	f.1904	1125	Brønnum, Marcus Alexander	f.1994	1083
Bruun, Mette	f.1908	1128	Brørup, Annette	f.1977	547
Bruun, Mette	f.1923	1130	Brørup, Carl	f.1910	547
Bruun, Mette Thomsen	f.1911	1129	Brørup, Jane	f.1974	547
Bruun, Mikael Jessen	f.1961	982	Brørup, Jørgen	f.1939	547
Bruun, Mikkell	f.1966	75	Braa, Dorthe	f.1974	1226
Bruun, Mogens	f.1947	1127	Braae, Mette	f.1972	1226
Bruun, Mogens	f.1956	333	Braae, Villy	f.1943	1226
Bruun, Niels Koue	f.1969	1126	Braagård, Ole	f.1971	529
Bruun, Nikolaj	f.1989	333	Buch, Berit	f.1956	946
Bruun, Peder Thomsen	f.1876	1129	Buch, Birthe	f.1933	793
Bruun, Robert	f.1928	178	Buch, Kaj Børge Sixtus	f.	793
Bruun, Sigurd	f.1945	1124	Buch, Lars	f.1965	1245
Bruun, Terkild	f.1949	1126	Buchard, Andreas Peter	f.1938	469
Bruun, Thomas	f.1944	1124	Buchard, Bent	f.1965	470
Bruun, Thomas Jørgensen	f.1812	1117	Buchard, Erik	f.1963	470
Bruun, Thomas Thomsen	f.1873	1129	Buchard, Lotte	f.1970	470
Bruun, Thomas Thomsen	f.1874	1123	Buchard, Martin	f.1993	470
Bruun, Tove	f.1953	1130	Buchholtz, Eva Viktoria	f.1929	651
Bruun, Tyge	f.1950	1124	Buckhøj, Maya Brinch	f.1994	193
Bruun, Vibeke	f.1923	1127	Buckhøj, Peter	f.1968	193
Bruun, Aase	f.1965	1130	Buckley, Karina	f.1992	877
Brüel, Kaja	f.1972	416	Buckley, Louise	f.1994	877
Bryld, Johan Frederik	f.1976	892	Buckley, Steven William	f.	877

Navneregister

	side		side		
Buffing, Anthony	f.1972	156	Butzkowsky, Birgitte Kruse	f.1972	440
Bugno, Theresa	f.1935	1050	Buus, Anne Lise-Lotte	f.1942	248
Buhelt, Lene	f.1973	461	Buus, Camilla Hebo	f.1971	248
Buhl, Christian	f.1935	252	Buus, Eva Louise Hebo	f.1979	248
Buhl, Eva Charlotte	f.1961	252	Buus, Lea Lykke Brøgger	f.1995	131
Buhl, Ida Marie	f.1995	1343	Byg, Jes Meinertz	f.1995	52
Buhl, Lise Maria	f.1963	252	Byg, Lars Meinertz	f.1992	52
Buhl, Torsten	f.1959	1343	Bülow, Peter	f.1975	943
Buhler, Félix	f.1963	357	Bülow, Regitze Benedicte	f.1916	1438
Bukh, Poul	f.1968	479	Byng, Angela	f.1943	219
Bundegaard, Doris	f.1933	646	Byriel, Otto Frederik Vilhelm	f.1881	365
Bundegaard, Jennie Christine	f.1992	1429	Bæk, Anette	f.1971	40
Bundegaard, Jens-Christian	f.1989	1429	Bæk, Jørgen	f.1964	1355
Bundegaard, Peter	f.1956	1429	Bæk, Kristian Enné	f.1994	1356
Bundgaard, Amanda Marie Garmin	f.1990	350	Bæk, Laura Enné	f.1995	1356
Bundgaard, Niels	f.1962	349	Bærendtsen, Anne Marie	f.1949	1015
Bundgaard, Svend Erik	f.1939	320	Bærentsen, Birgit	f.1930	886
Bundgaard-Andersen, Vibeke	f.1950	1297	Bødker, Astrid Fisker	f.1995	342
Bunfrueng, Saibua	f.1962	915	Bødker, John Fisker	f.1958	342
Bunge, Anthony Matthew	f.1993	601	Bødker, Kirstine Fisker	f.1990	342
Bunge, Michaela Therese Margaret	f.1990	601	Bødker, Nis Fisker	f.1987	342
Buono, Marco	f.1970	1435	Bøgedahl, Mai Fischer	f.1993	651
Buono, Sarah Sofie Bagger	f.1993	1436	Bøgedahl, Mette	f.1962	651
Burchharth, Anna Margrethe	f.1899	1452	Bøgedahl, Mille Fischer	f.1994	651
Burdette, Janet	f.1959	732	Bøgh, Herman Nielsen	f.1814	1160
Burel, Patricia	f.1954	1004	Bøgh, Ingrid	f.1941	106
Burfelt, Anne Gitte Marding	f.1966	424	Bøhme, Jacob	f.1968	566
Burfelt, Max Emil Brinch	f.1989	424	Bøhme, Lotte	f.1966	566
Burgos, Jennifer Birgitte	f.1968	493	Bøhme, Mikkel	f.1976	566
Burgos, John Sebastian	f.	493	Bøhme, Svend Erik	f.1937	566
Burgos, Nicoline Amanda	f.1970	493	Bøjsen, Anni	f.1953	281
Burhøi, Henning	f.1952	1151	Bømmler, Eleonora Elisabeth	f.1897	517
Burhøi, Manuella	f.1967	1151	Bønnelycke, Louise Frederikke	f.1895	1073
Burkarl, Peder Christensen	f.1911	1449	Børsheim, Anne Karin	f.1951	928
Burrell, Elizabeth	f.	1340	Bøttcher, Birgit	f.1958	627
Burton, Karen Suzanne	f.1967	254	Bøye, Oluf	f.1923	996
Burton, Mikael	f.1942	254	Caine, Nancy	f.	728
Burton, Neil Ashley	f.1974	255	Callesdatter, Maren	f.	1397
Busch, Eli Salling	f.1944	20	Callesen, Adam	f.1978	313
Busch, Julie	f.1979	20	Callesen, Brian	f.1976	313
Bushell, Ann Dorothy	f.1917	1044	Callesen, Carsten Engsted	f.1963	1290
Busk, Hans Jørgen	f.1960	965	Callesen, Christina Engsted	f.1986	1290
Busk, Ken	f.1972	405	Callesen, Egon Immanuel	f.1937	1456
Busk, Kirsten	f.1952	383	Callesen, Hans Ingvard	f.1934	1290

Navneregister

	side		side		
Callesen, Hansine Kallebine	f.1860	318	Carlsson, Ruth Paulina Henrietta	f.1907	482
Callesen, Helle Engsted	f.1965	1290	Carlton, Elaine	f.	1049
Callesen, Jacob Højbjerg	f.1994	1290	Carroll,	f.	1139
Callesen, Jean Engsted	f.1959	1290	Carroll, Christopher	f.1959	245
Callesen, Jenny Christine Anine M.	f.1894	317	Carstens, Eggert	f.1957	209
Callesen, Jerry	f.1960	312	Carstens, Magnus Tambjerg	f.1990	209
Callesen, Leonard George	f.1917	312	Carstens, Mai Tambjerg	f.1993	209
Callesen, Maren	f.1862	318	Carstens, Mathilde Tambjerg	f.1988	209
Callesen, Martin	f.1867	318	Carstensen, Bente	f.1944	1107
Callesen, Nicoline	f.1864	318	Carstensen, Birger Frilund	f.1926	1108
Callesen, Randall	f.1952	313	Carstensen, Birgit	f.1958	370
Callesen, Rogene	f.1946	313	Carstensen, Carlos Frilund	f.1920	1107
Callesen, Scott	f.1975	313	Carstensen, Christopher Voigt	f.1994	418
Callesen, Sherril L.	f.1967	312	Carstensen, Claus Frilund	f.1959	1108
Callesen, Thomas Engsted	f.1988	1290	Carstensen, Erna	f.1916	589
Calmann-Hinke, Jørgen Frederik	f.1920	56	Carstensen, Frederik Voigt	f.1988	418
Cappelen, Peter	f.1972	404	Carstensen, Grylle	f.1976	824
Capps, Kathy Sue	f.1950	1041	Carstensen, Hanne	f.1958	418
Carey, Michael Christopher	f.1972	604	Carstensen, Hansine Mandø	f.1923	1107
Carl, Ernst	f.1914	1255	Carstensen, Henning Frilund	f.1949	1108
Carl, Hans Peter	f.1948	1256	Carstensen, Ida Cecilia	f.1992	979
Carl, Jesper	f.1976	1256	Carstensen, Jacob	f.1986	370
Carl, Peder	f.1946	1256	Carstensen, Jacob Frilund	f.1978	1108
Carlsen, Anne Bodeval	f.1974	43	Carstensen, Janni Frilund	f.1986	1108
Carlsen, Anne Grete Gejl	f.1963	652	Carstensen, Jelma Johanne	f.1918	1106
Carlsen, Charlotte	f.	958	Carstensen, Josephine Voigt	f.1986	418
Carlsen, Elisebeth Tiedt	f.	958	Carstensen, Jørgen	f.1929	418
Carlsen, Henry Malte	f.1956	1238	Carstensen, Kasper Frilund	f.1978	1108
Carlsen, Jacob Bodeval	f.1988	43	Carstensen, Lars Frilund	f.1980	1108
Carlsen, Jan Bodeval	f.1957	42	Carstensen, Line Frilund	f.1984	1108
Carlsen, Karin Bodeval	f.1963	43	Carstensen, Line Maria	f.1974	987
Carlsen, Kirsten Marie Helene	f.1897	1454	Carstensen, Mette Frilund	f.1979	1108
Carlsen, Lisbeth Sand	f.1982	959	Carstensen, Niels Henning	f.1966	979
Carlsen, Nanna Bodeval	f.1995	43	Carstensen, Niels Mandø	f.1886	1104
Carlsen, Nanna Sand	f.1975	959	Carstensen, Steen	f.1959	418
Carlsen, Olaf	f.1942	958	Carstensen, Tonny Frilund	f.1955	1108
Carlsen, Orla Bodeval	f.1930	42	Carter, Hurtle	f.	1340
Carlsen, Peter	f.1972	1383	Carthy, Irene Mc.	f.1921	231
Carlsen, Poul Vilhelm	f.1946	958	Carthy, Maurice James Mc.	f.1898	231
Carlsen, Rikke	f.1970	1427	Carthy, Warren James Mc.	f.1925	231
Carlsen, Søren Bodeval	f.1958	43	Caspersen, Oline	f.1972	1191
Carlsen, Thomas Pauli Johannes	f.1912	958	Castella, Mia	f.1946	513
Carlsen, Torben Stig	f.1961	867	Cenker, Margaretha	f.1977	974
Carlsen, Ulla Bodeval	f.1954	42	Chag-Tu, Maritza	f.	689

Navneregister

	side		side		
Challand, Anouck	f.1977	159	Christensen, Annette	f.1947	570
Challand, Raymond Poulin	f.1945	159	Christensen, Annette	f.1967	701
Challand, Yanik Kim	f.1982	160	Christensen, Annie Cecilie	f.1927	673
Chen, Raz	f.1970	626	Christensen, Arne	f.1940	201
Cherney, Jodeen	f.1958	292	Christensen, Arne Bluhme	f.1930	848
Chollet, Oliver	f.1968	1106	Christensen, Arne Hugo	f.1955	381
Christenen, Jens Guldager	f.	874	Christensen, Aske Lykke	f.1994	1037
Christensdatter, Anna	f.1779	1403	Christensen, Astrid Helene	f.1920	1306
Christensdatter, Anne Cathrine	f.1767	1402	Christensen, Bente	f.1965	162
Christensdatter, Appelone	f.1805	1116	Christensen, Bente	f.1971	637
Christensdatter, Maren	f.1765	1114	Christensen, Bente Brinch	f.1959	1356
Christensen,	f.1986	876	Christensen, Bente Brinch	f.1959	270
Christensen, Abelone	f.1854	1117	Christensen, Bente Vibeke	f.1947	884
Christensen, Abelone	f.1854	1117	Christensen, Berit Anette	f.1955	1108
Christensen, Aksel Riisager	f.1957	46	Christensen, Betina Yde	f.1973	544
Christensen, Alex	f.1908	103	Christensen, Birgit Waage	f.1924	904
Christensen, Alice	f.1963	876	Christensen, Birthe Lund	f.1948	54
Christensen, Anders	f.1906	1329	Christensen, Birthe Terp	f.1928	1209
Christensen, Anders Kenneth	f.1980	481	Christensen, Bjørn Bach	f.1983	1147
Christensen, Andreas Peter Riemer	f.1979	637	Christensen, Bjørn Robert	f.1946	1207
Christensen, Angelique Brinch	f.1976	272	Christensen, Bodil	f.1959	802
Christensen, Anita	f.1953	202	Christensen, Brian Brinch	f.1971	271
Christensen, Anita	f.1954	534	Christensen, Brian Smed	f.1974	1246
Christensen, Anker	f.1954	858	Christensen, Britt	f.1966	530
Christensen, Ann Dorthe	f.1960	876	Christensen, Børge Lind	f.1924	1450
Christensen, Anna Carla Brinch	f.1912	421	Christensen, Camilla	f.1980	876
Christensen, Anna Gabriela	f.1966	435	Christensen, Camilla Lund	f.1991	382
Christensen, Anna Gerda	f.1951	220	Christensen, Carsten Brinch	f.1969	271
Christensen, Anna Lena	f.1951	877	Christensen, Charlie Uldahl	f.1988	985
Christensen, Anna Margrethe	f.1923	1464	Christensen, Charlotte Bjerg	f.1965	57
Christensen, Anna Margrethe Dyhr	f.1916	782	Christensen, Charlotte Verge	f.1962	529
Christensen, Anna Marie	f.1923	1129	Christensen, Chris Koller	f.1988	1384
Christensen, Anne	f.1898	762	Christensen, Christen	f.1797	1402
Christensen, Anne Birgitte	f.1952	659	Christensen, Christen Johnsen	f.1891	191
Christensen, Anne Lene Bak	f.1958	627	Christensen, Christense Sophie	f.1835	1412
Christensen, Anne Lærke	f.1989	29	Christensen, Christian	f.1982	435
Christensen, Anne Marie	f.1950	1007	Christensen, Christian	f.1981	1403
Christensen, Anne Marie	f.1967	363	Christensen, Christian	f.1982	435
Christensen, Anne Sophie	f.1917	433	Christensen, Christian Nielsen	f.1769	1132
Christensen, Anne Visby	f.1965	470	Christensen, Christian Vilhelm	f.1953	74
Christensen, Annegine Marita	f.1920	858	Christensen, Christian Wilhelm	f.1925	984
Christensen, Annelise Lydom	f.1928	394	Christensen, Claus Jørgen	f.1951	1016
Christensen, Anne-Marie	f.1963	1106	Christensen, Connie	f.1974	1255
Christensen, Anne-Mette	f.1978	74	Christensen, Dagmar	f.1898	1418

Navneregister

	side		side
Christensen, Dagmar Jørgine	f.1912 455	Christensen, Grethe Hanne	f.1940 50
Christensen, Dennis	f.1954 815	Christensen, Gunver Cecilie Malling	f.1922 1463
Christensen, Diana Meinertz	f.1981 794	Christensen, Gustav Broder	f.1917 626
Christensen, Dorte	f.1976 28	Christensen, Hannah Vester	f.1944 1358
Christensen, Dorte	f.1952 199	Christensen, Hanne	f.1936 1213
Christensen, Dorte Brinch	f.1957 426	Christensen, Hanne	f.1953 735
Christensen, Edel Solveig	f.1934 45	Christensen, Hanne Benn	f.1951 1443
Christensen, Edith Ellen	f.1921 947	Christensen, Hanne Brinch	f.1955 425
Christensen, Edith Nancy	f.1902 138	Christensen, Hanne Elisabeth	f.1946 226
Christensen, Egon Meinertz	f.1931 794	Christensen, Hanne Lis	f.1960 481
Christensen, Einar	f.1912 270	Christensen, Hanne Melsen	f.1959 339
Christensen, Ejner	f.1909 778	Christensen, Hanne Zeltner	f.1963 363
Christensen, Ellen	f. 846	Christensen, Hans	f.1878 1410
Christensen, Elna	f.1943 329	Christensen, Hans Alfred Viggo	f.1892 1036
Christensen, Else Ørum	f.1936 1421	Christensen, Hans Christian	f.1845 1411
Christensen, Emil Johannes	f.1928 648	Christensen, Hans Henrik	f.1966 876
Christensen, Emilie Agnes	f.1887 1455	Christensen, Hans Henriksen	f.1881 520
Christensen, Erik Brinch	f.1927 425	Christensen, Hans Jørgen	f.1951 1148
Christensen, Erik Steen	f.1949 434	Christensen, Hans Peter	f.1786 1404
Christensen, Erna	f.1925 31	Christensen, Hans Tang	f.1906 1458
Christensen, Esben Brinch	f.1990 700	Christensen, Heidi	f.1974 876
Christensen, Eva	f.1932 191	Christensen, Heidi Smed	f.1972 1246
Christensen, Eva Bettina	f.1984 434	Christensen, Helle	f.1955 887
Christensen, Eva Kargo	f.1970 24	Christensen, Helle Duelund	f.1973 649
Christensen, Evan Kaj Brinch	f.1936 270	Christensen, Helle Ejdrup	f.1955 1036
Christensen, Evy	f.1927 352	Christensen, Helle Møller	f.1956 1184
Christensen, Finn	f.1942 1255	Christensen, Helle Nygaard	f.1976 1425
Christensen, Finn	f.1956 839	Christensen, Henning	f.1938 876
Christensen, Flemming	f.1950 1211	Christensen, Henning	f.1957 668
Christensen, Flemming Ingvar	f.1955 435	Christensen, Henning Faurskov	f.1928 1312
Christensen, Flemming Lund	f.1966 381	Christensen, Henny Vaupell	f.1937 256
Christensen, Frants	f.1919 1463	Christensen, Henriette	f.1953 1290
Christensen, Frantz	f. 796	Christensen, Henriette	f.1971 690
Christensen, Freddy	f.1952 28	Christensen, Henry	f.1903 762
Christensen, Frederik Erik	f.1892 648	Christensen, Ib	f.1942 125
Christensen, Gerda Marie Brinch	f.1916 423	Christensen, Ida	f.1959 1431
Christensen, Gertrud	f.1928 865	Christensen, Inga	f.1924 984
Christensen, Gitte Lykke	f.1991 1037	Christensen, Inga Dorthea Kristine	f.1914 942
Christensen, Glenn	f.1974 28	Christensen, Inge Brinch	f.1968 270
Christensen, Grethe	f.1921 256	Christensen, Inger Carla	f.1915 431
Christensen, Grethe	f.1923 1036	Christensen, Inger Elsi Eva	f.1928 952
Christensen, Grethe	f.1923 128	Christensen, Inger Mathilde	f.1929 283
Christensen, Grethe	f.1938 1091	Christensen, Ingrid Constance P.	f.1921 735
Christensen, Grethe	f.1967 970	Christensen, Ingvar	f.1894 431

Navneregister

	side		side
Christensen, Isidora Emilie	f.1870 575	Christensen, Kathrin Fay Monica	f.1960 794
Christensen, Jacob	f.1971 126	Christensen, Katy Norskov	f.1971 262
Christensen, Jan Ingvardt	f.1961 985	Christensen, Ken Lasse	f.1965 175
Christensen, Jane Kynde	f.1964 137	Christensen, Kim Lundhede	f.1977 827
Christensen, Janni Norskov	f.1967 262	Christensen, Kirsten Brun	f.1942 647
Christensen, Jeanett	f.1962 381	Christensen, Kirstine Meinertz	f.1926 523
Christensen, Jenny Gunhild	f.1929 934	Christensen, Kurt	f.1945 1246
Christensen, Jenny Karoline C.	f.1914 1337	Christensen, Lars	f.1977 1148
Christensen, Jens	f.1941 636	Christensen, Lars Elkjær	f.1971 596
Christensen, Jens	f.1972 485	Christensen, Lars Aage	f.1947 637
Christensen, Jens Duelund	f.1971 649	Christensen, Lasse Bach	f.1988 1147
Christensen, Jens Ellens Riisager	f.1991 46	Christensen, Laurids	f.1770 1403
Christensen, Jens Lydom	f.1933 394	Christensen, Leif Kronberg	f.1943 465
Christensen, Jeppe Peder	f.1870 1276	Christensen, Lejf Kronberg	f.1943 339
Christensen, Jes Kronberg	f.1975 339	Christensen, Lena	f.1961 806
Christensen, Jesper	f.1948 1079	Christensen, Lene	f.1961 1271
Christensen, Jesper	f.1967 126	Christensen, Lene	f.1972 553
Christensen, Jesper	f.1988 74	Christensen, Lene Henriette Brinch	f.1951 202
Christensen, Jette Juncher	f.1982 809	Christensen, Lene Meinertz	f. 524
Christensen, Jette Sejersbøll	f.1944 127	Christensen, Lene Riis	f.1971 35
Christensen, Joan	f.1963 840	Christensen, Lene Winkel	f.1966 1134
Christensen, Joan Brinch	f.1969 271	Christensen, Liliana Beatriz	f.1962 435
Christensen, Johan Erik	f.1903 528	Christensen, Lillian Brinch	f.1923 425
Christensen, Johan Georg Ditlev	f.1876 762	Christensen, Lis Kronberg	f.1948 339
Christensen, Johan Pilat	f.1934 435	Christensen, Lis Meinertz	f.1953 779
Christensen, Jonas Hvolby	f.1987 434	Christensen, Lisa	f.1967 636
Christensen, Jonas Toft	f.1978 482	Christensen, Lisbeth	f.1951 482
Christensen, Juan Eduardo	f.1973 435	Christensen, Lisbeth Brinch	f.1960 426
Christensen, Jørgen Brinch	f.1962 270	Christensen, Liselotte Brinch	f.1952 202
Christensen, Jørgen Guldbæk	f.1923 755	Christensen, Lola	f.1951 434
Christensen, Jørgen Meinertz	f.1934 528	Christensen, Lone	f. 876
Christensen, Jørgen Tom	f.1926 1036	Christensen, Lone Smed	f.1979 1246
Christensen, Jørn	f.1943 380	Christensen, Louise	f.1990 839
Christensen, Kaj Richardt	f.1941 414	Christensen, Louise Brot	f.1990 1080
Christensen, Karen Elisabeth	f.1883 1447	Christensen, Mads	f.1855 1117
Christensen, Karen Karoline M.	f.1925 520	Christensen, Malene Meinertz	f.1967 215
Christensen, Karen Serine	f.1921 790	Christensen, Maren	f.1861 1117
Christensen, Karina Cyntia	f.1969 435	Christensen, Margit Hvolby	f.1953 434
Christensen, Karl Georg J. K.	f.1915 339	Christensen, Marianne Jermind	f.1954 423
Christensen, Karl Henrik Meinertz	f.1923 520	Christensen, Marie	f.1914 838
Christensen, Karl Johan	f.1923 791	Christensen, Marie Terp	f.1974 1207
Christensen, Kashmir	f.1980 806	Christensen, Martin	f.1928 749
Christensen, Katharina	f.1993 1099	Christensen, Martin Meinertz	f.1963 215
Christensen, Katharina Marie H.	f.1924 1090	Christensen, Mathilde Meinertz	f.1974 215

Navneregister

	side		side
Christensen, May Jeanet Wilholm V.	f.1969 1134	Christensen, Peter Norskov	f.1890 262
Christensen, Merete Bennov	f.1950 883	Christensen, Petra Brinch	f.1910 421
Christensen, Mette Kirstine	f.1857 1423	Christensen, Pia	f.1959 174
Christensen, Mia Kronberg	f.1967 339	Christensen, Poul	f. 1402
Christensen, Michael	f.1969 361	Christensen, Poul Erik	f.1948 1080
Christensen, Michael	f.1980 74	Christensen, Preben Meinertz	f.1930 524
Christensen, Michael Bent Norskov	f.1925 262	Christensen, Rasmus	f.1976 126
Christensen, Michael Brinch	f.1976 271	Christensen, Rasmus Bøttcher	f.1986 627
Christensen, Michael Norskov	f.1975 262	Christensen, René	f.1988 839
Christensen, Michael Skyt	f.1972 521	Christensen, Rodrigo Emanuel	f.1995 435
Christensen, Michel Otto Bjarne	f.1965 796	Christensen, Sidsel Brinch	f.1976 425
Christensen, Mick Jørgen	f.1974 1016	Christensen, Signe Bøttcher	f.1983 627
Christensen, Mikkel Brinch	f.1980 700	Christensen, Sine Terp	f.1976 1208
Christensen, Minna Margrethe	f.1919 1089	Christensen, Sonni	f.1960 107
Christensen, Miriam	f.1975 54	Christensen, Steen Farup	f.1964 1134
Christensen, Mogens Brinch	f.1974 271	Christensen, Stefan Koller	f.1985 1384
Christensen, Mona Linee	f.1955 92	Christensen, Stephan Urkjell Brinch	f.1992 271
Christensen, Morten	f.1969 104	Christensen, Stinna Brinch	f.1977 700
Christensen, Morten	f.1975 602	Christensen, Susanne	f.1974 1148
Christensen, Morten	f.1978 29	Christensen, Susanne	f.1977 1255
Christensen, Morten	f.1991 815	Christensen, Susanne Yde	f.1971 544
Christensen, Morten List	f.1957 1147	Christensen, Svend	f. 650
Christensen, Nichlas Vous	f.1994 1134	Christensen, Svend Brinch	f.1939 270
Christensen, Nick	f.1968 194	Christensen, Svend Ove	f.1909 769
Christensen, Niels	f.1876 1449	Christensen, Søren	f.1955 263
Christensen, Niels	f.1984 29	Christensen, Søren Bak	f.1956 627
Christensen, Niels Ejvind Meinertz	f.1927 524	Christensen, Søren Ingvar	f.1828 1410
Christensen, Niels Ellens Riisager	f.1989 46	Christensen, Teddy Arnold	f.1965 1384
Christensen, Niels Gunnar	f.1902 636	Christensen, Theis	f.1962 1134
Christensen, Niels Jørgen	f.1944 895	Christensen, Thomas Henrik R.	f.1974 637
Christensen, Niels Jørgen	f.1953 649	Christensen, Thomasine Kirstine E.	f.1877 1454
Christensen, Ole	f.1971 434	Christensen, Thora Brinch	f.1918 424
Christensen, Ole Norskov	f.1946 262	Christensen, Tina	f.1970 848
Christensen, Ole Tom	f.1958 1037	Christensen, Tina	f.1974 414
Christensen, Olga Rigmor	f.1917 59	Christensen, Tina	f.1976 358
Christensen, Orla	f.1951 700	Christensen, Tommy	f.1961 749
Christensen, Peder	f.1911 1449	Christensen, Tonicha Brinch	f.1977 271
Christensen, Peder	f.1764 1402	Christensen, Tonny	f.1953 236
Christensen, Peder Tang	f.1927 1458	Christensen, Tonny Brinch	f.1950 271
Christensen, Peder-Karl Brinch	f.1922 202	Christensen, Torsten	f.1965 573
Christensen, Peer Faurskov	f.1958 1312	Christensen, Uffe Toft	f.1964 1055
Christensen, Pernille Lund	f.1994 382	Christensen, Ulla	f.1966 263
Christensen, Peter	f.1936 981	Christensen, Ulla Duelund	f.1968 649
Christensen, Peter Meinertz	f.1958 794	Christensen, Vagn Brinch	f.1944 271

Navneregister

	side		side
Christensen, Vagn Zeltner	f.1932 363	Christiansen, Grethe Mandsfeldt	f.1952 161
Christensen, Viggo	f.1913 1385	Christiansen, Gudrun	f.1938 1091
Christensen, Viggo	f.1936 1134	Christiansen, Gunhild Eugenia	f. 221
Christensen, Vinni	f.1955 1200	Christiansen, Hanne	f.1935 953
Christensen, Willy Bent Duelund	f.1939 649	Christiansen, Hanne Bækkel	f.1939 1036
Christensen, Willy Peder Carl	f.1918 434	Christiansen, Helene S.	f. 231
Christensen, Yannich Brot	f.1993 1080	Christiansen, Henry Ager	f.1917 740
Christensen, Aage Richardt	f.1937 215	Christiansen, Ib	f.1948 1022
Christensen, Aase Hartmann	f.1943 976	Christiansen, Inge Annalise	f.1942 515
Christiansdatter, Kirsten	f.1810 1160	Christiansen, Inger Jensine Oline	f.1901 1098
Christiansen, Alette	f.1973 613	Christiansen, Irene Susan	f.1919 742
Christiansen, Alice Solvejg	f.1937 952	Christiansen, Jacob Dyrhauge	f.1975 1022
Christiansen, Anders Peter	f.1953 794	Christiansen, Jan	f.1956 821
Christiansen, Andreas Thøgersen	f.1900 952	Christiansen, Jens Christian	f.1896 951
Christiansen, Ane Grethe	f.1955 239	Christiansen, Jesper Dyrhauge	f.1977 1022
Christiansen, Anna	f.1946 535	Christiansen, Jette	f.1955 160
Christiansen, Anna Hansine	f.1917 588	Christiansen, Jette Inger	f.1941 953
Christiansen, Anna Ibsen	f.1905 954	Christiansen, Johanne Heegaard	f.1975 601
Christiansen, Anna Maria	f.1934 1319	Christiansen, John	f.1889 743
Christiansen, Annalise Randi	f.1945 473	Christiansen, John David	f.1947 741
Christiansen, Anne Kirstine	f.1992 333	Christiansen, Karen	f.1944 69
Christiansen, Anne-Lise	f.1945 1090	Christiansen, Karen Marie	f.1954 588
Christiansen, Betty	f.1948 588	Christiansen, Karen Mathilde	f.1886 1457
Christiansen, Bjarne	f.1948 601	Christiansen, Kasper Brinch	f.1979 240
Christiansen, Bo	f.1985 821	Christiansen, Kathrine Heegaard T.	f.1983 601
Christiansen, Bodil Kirstine	f.1903 954	Christiansen, Kim	f.1993 821
Christiansen, Bonnie Louise	f.1943 741	Christiansen, Lars	f.1964 333
Christiansen, Buris	f. 285	Christiansen, Lasse Lund	f.1986 1017
Christiansen, Charlie Meinertz	f.1982 795	Christiansen, Leon	f.1969 988
Christiansen, Christian Clausen	f.1827 1389	Christiansen, Line Brinch	f.1977 240
Christiansen, Christine Benn	f.1980 1444	Christiansen, Line Lund	f.1984 1016
Christiansen, Claus	f.1791 1388	Christiansen, Lisa	f. 431
Christiansen, Claus	f.1791 1405	Christiansen, Lise Lotte	f.1958 257
Christiansen, Connie	f.1945 1003	Christiansen, Lone	f.1963 1231
Christiansen, Dan	f.1990 821	Christiansen, Lone Marie	f.1958 866
Christiansen, Dorte	f.1972 1226	Christiansen, Mads	f.1793 1406
Christiansen, Else Marie Bogdahn	f.1963 105	Christiansen, Maren	f.1924 847
Christiansen, Ena Greta	f.1931 1347	Christiansen, Margrethe	f.1913 587
Christiansen, Erik Bjerager	f.1955 610	Christiansen, Marie Brinch	f.1987 240
Christiansen, Fritze Billeschou	f.1938 113	Christiansen, Minon	f.1923 569
Christiansen, Gitte	f.1964 352	Christiansen, Nancy Kay	f.1952 741
Christiansen, Gitte	f.1968 396	Christiansen, Nicholas Dilling	f.1976 390
Christiansen, Grete	f.1932 605	Christiansen, Nicolaj	f.1983 1241
Christiansen, Grethe	f.1920 41	Christiansen, Niels	f.1801 1132

Navneregister

	side		side		
Christiansen, Niels Aksel	f.1951	240	Chrowder, June Teresia	f.1950	1294
Christiansen, Niels Thomsen	f.1804	1132	Churchill, Annabelle Marie	f.	503
Christiansen, Patrik Leslie Meinertz	f.1988	795	Cisney, Victoria	f.1967	176
Christiansen, Peder Jensen	f.1835	1276	Ciupa, Agnieszka	f.1977	912
Christiansen, Peer Evald	f.1938	1241	Claeys, Joke	f.1974	975
Christiansen, Peter	f.1958	1016	Clante, Katrine	f.1970	366
Christiansen, Salomon Poulsen	f.1914	588	Clante, Mette	f.1967	366
Christiansen, Sasha	f.1985	1241	Clante, Thorkil	f.1939	366
Christiansen, Sebastian Bertram L.	f.1994	1151	Clanton, Julie	f.1938	295
Christiansen, Simon Dilling	f.1980	390	Clark, Ariena	f.1969	988
Christiansen, Sonja Foder	f.1935	251	Clark, Corey	f.	1461
Christiansen, Stefan Bertram	f.1970	1151	Clark, Madeline Page	f.1994	1461
Christiansen, Stig	f.1958	1241	Clark, Sarah Marie	f.1980	1461
Christiansen, Susanne	f.1960	1241	Clausdatter, Anna Margrethe	f.1821	1388
Christiansen, Susanne Maiken	f.1954	360	Clausdatter, Anna Margrethe	f.1823	1388
Christiansen, Søren	f.1869	1423	Clausdatter, Maren	f.1963	1406
Christiansen, Thomas Heegaard T.	f.1977	601	Clausen, Alice	f.1959	798
Christiansen, Torben	f.1949	1085	Clausen, Andreas Jensen	f.1811	1404
Christiansen, Tove	f.1931	952	Clausen, Birgit Christel	f.1918	386
Christiansen, Victor Arnold Jens	f.1927	952	Clausen, Dora Jenny Sidera	f.1896	1203
Christiansen, Yvonne Marie	f.1967	741	Clausen, Erik Kaster	f.1923	408
Christoffersen, Bianca	f.1983	707	Clausen, Folmer Alexius William	f.1896	910
Christoffersen, Birthe Gottrup	f.1944	437	Clausen, Gitte Kaster	f.1983	409
Christoffersen, Bo	f.1956	925	Clausen, Gudrun Christine	f.1919	917
Christoffersen, Casper Winther	f.1975	774	Clausen, Hanne Lydom	f.1967	1185
Christoffersen, Doris	f.1914	1009	Clausen, Hans Jensen	f.1805	1404
Christoffersen, Jacob Winther	f.1972	774	Clausen, Hans Møller	f.1818	1388
Christoffersen, Jan	f.1945	913	Clausen, Helle Hoffmann	f.1972	802
Christoffersen, Jens Winther	f.1927	774	Clausen, Helle Kaster	f.1980	408
Christoffersen, Jørgen	f.1939	1456	Clausen, Henrik	f.1968	1202
Christoffersen, Lise	f.1966	399	Clausen, Hjørdis Inge	f.1946	1427
Christoffersen, Maybritt	f.1961	707	Clausen, Ingvar	f.1938	564
Christoffersen, Michelle	f.1978	707	Clausen, Jesper	f.1973	1171
Christoffersen, Peter	f.1941	877	Clausen, Jesper Henning	f.1930	1146
Christoffersen, René Mogens	f.1960	252	Clausen, Kaj	f.1937	1185
Christoffersen, Tove	f.1940	1233	Clausen, Karen	f.1830	1115
Christoffersen, Ulla Vallind	f.1944	75	Clausen, Karen Marie	f.	1409
Christoffersen, Unni	f.1981	913	Clausen, Kirsten Vibeke Askjær	f.1947	941
Christon, Tove	f.1937	614	Clausen, Lykke Maj-Britt Kaster	f.1952	408
Christophersen, Dorthé	f.1974	956	Clausen, Mads Nikolaj Brinch	f.1968	565
Christophersen, Jesper	f.1967	956	Clausen, Mette Katrine Brinch	f.1970	565
Christophersen, Lars Leif Arne	f.1938	956	Clausen, Nicolai Andreas	f.1968	1080
Christophersen, Lilian	f.1920	182	Clausen, Poul	f.	124
Christophersen, Svend Aage	f.1918	285	Clausen, Poul Arne	f.1915	1127

Navneregister

		side			side
Clausen, Sanne	f.1976	13	Corydon, Ingrid	f.1926	1358
Clement, Rebecca Jo	f.1979	297	Corydon, Jesper	f.1987	781
Clemmensen, Bente	f.1934	648	Corydon, Palle	f.1960	781
Clemmensen, Jes Seebach	f.1991	19	Cour, Ann Engholm la	f.1991	581
Clemmensen, Peter	f.1955	19	Cour, Claus la	f.1967	580
Clemmesen, Claus	f.1987	1444	Cour, Dorthe la	f.1976	580
Clemmesen, Hans Henrik	f.1959	1444	Cour, Hans Jacob la	f.1956	580
Clemmesen, Peter	f.1991	1445	Cour, Jill la	f.1992	580
Claasen, Cornelius Lorenz	f.	1276	Cour, Lise Engholm la	f.1992	581
Coates, Domivic	f.1982	725	Cour, Lotte Dornonville de la	f.1947	650
Coates, Eric	f.1972	725	Cour, Margrethe la	f.1947	580
Coates, Terry	f.	725	Cour, Marie Louise de la	f.	213
Coates, Tyrone	f.1973	725	Cour, Olaf la	f.1913	580
Cole, Tiffany Ann	f.1970	1348	Cour, Pierre la	f.1944	580
Collin, Christina Spaniel	f.1965	768	Cour, Rico la	f.1990	580
Conley, Robert Dana	f.1952	562	Cowley, Marion Lindsay	f.1956	311
Connolly, Erin Eileen	f.1965	645	Crevecoeur, Alain Boucher de	f.1937	454
Connolly, Henry Eugene	f.1929	645	Crevecoeur, Erik Boucher de	f.1969	454
Connor, Ben	f.1992	1047	Crevecoeur, Pierre Boucher de	f.1971	454
Connor, Michael	f.	1047	Crossan, Christina	f.1906	117
Connor, Tyler	f.1990	1047	Crow, Barbara	f.1948	303
Conradsen, Helge	f.1952	438	Crowther, Clare	f.1955	1065
Consiglio, Adam	f.	152	Csillag, Claudio	f.1966	227
Consiglio, Dan	f.	152	Csillag, Lina	f.1995	227
Consiglio, Gina	f.	152	Cumming, Ian Alexander	f.1995	129
Consiglio, Nicole Stein	f.	152	Cumming, Jennifer Grace	f.1990	129
Cook, Gerald	f.1924	1042	Cumming, John Dickie	f.1963	129
Cook, Jeffrey	f.1959	1042	Cummings, Stepson Cameron	f.1990	250
Cook, Meagan Marie	f.1985	1043	Cummings, Todd	f.	249
Cook, Scott Gerald	f.1987	1043	Cummins, Andrea Lynn	f.1966	1050
Coorpe, Frances Di	f.1941	726	Cummins, Christopher Alan	f.1965	1050
Corbett, Dan Kronberg	f.1975	340	Cummins, Kathryn Kay	f.1948	1050
Corbett, Jamie Lars Kronberg	f.1971	339	Cummins, Myrle Marion	f.1928	1049
Corbett, John Kenneth	f.1946	339	Cummins, Robert Alan	f.1946	1050
Corcoran, Kathleen Mary	f.1962	1348	Cummins, Rodney Lorne	f.1939	1050
Cornelius, Jens Jørgen	f.1938	569	Cummins, Scot Michael	f.1970	1050
Cornelius, Lotte Kristine	f.1971	569	Cummins, Tracy Ann	f.1967	1050
Cornelius, Michael	f.1966	569	Cunha, Linnaea Elizabeth Hill	f.1988	1042
Correll, Annette	f.1963	1221	Cunha, William C.	f.1950	1042
Correll, Charlotte	f.1972	1221	Curran, Devin Alex	f.1986	504
Correll, Christian	f.1966	1221	Curran, Justin Charles	f.1989	504
Correll, Frits	f.1941	1220	Curran, Randell Charles	f.1961	504
Correll, Frits	f.1971	1221	Dacus, Daniel Joseph	f.1968	631
Corydon, Charlotte	f.1984	781	Dahadi, Yiftach	f.1975	692

Navneregister

	side		side		
Dahl, Alice	f.1937	704	Dahl, Rikke	f.1976	354
Dahl, Anders	f.1980	354	Dahl, Rikke Klougart	f.1968	986
Dahl, Anna-Maria Hedvig	f.1958	1086	Dahl, Sif Sofie	f.1995	1181
Dahl, Bent	f.1952	354	Dahl, Sigrid	f.1979	1086
Dahl, Birthe	f.1939	1180	Dahl, Simone	f.1995	352
Dahl, Birna Katrine	f.1995	1086	Dahl, Stephan Denis	f.1969	377
Dahl, Christian	f.1976	1086	Dahl, Søren Jessen	f.1971	1181
Dahl, Dorte	f.1965	664	Dahl, Thomas	f.1974	377
Dahl, Ejnar	f.1898	152	Dahl, Tove	f.1937	376
Dahl, Gudrun	f.1929	152	Dahlgreen, Caroline	f.1803	1407
Dahl, Gunvor	f.1962	153	Dahlgren, Birgitte	f.1959	494
Dahl, Hartvig Leon	f.1952	816	Dahlgaard, Gerda	f.1910	925
Dahl, Helga	f.1942	153	Dahlin, Helga Olivia	f.1887	1018
Dahl, Henrik	f.1970	377	Dahlsen, Allan	f.1961	691
Dahl, Ingrid	f.1941	1180	Dahlsen, Camilla Østrup	f.1993	691
Dahl, Jens	f.1946	154	Dahlstrøm, Flemming	f.1963	750
Dahl, Jeppe Klougart	f.1971	986	Dahm, Brian	f.1964	381
Dahl, Jørgen Erik	f.1964	1039	Dahm, Michella Lund	f.1987	381
Dahl, Jørgen Ulrich	f.1938	664	Dahm, Nicky Lund	f.1982	381
Dahl, Jørn	f.1963	352	Dahm, Sabina Lund	f.1985	381
Dahl, Kathrine	f.1967	1181	Dal, Olle Christian	f.1683	1401
Dahl, Katrin	f.1946	1085	Dal, Unnur	f.1911	764
Dahl, Katrine	f.1972	152	Dalberg, Ole	f.	145
Dahl, Knud Erik	f.1956	1293	Dalberg, Susanne	f.	145
Dahl, Kristin	f.1945	1085	Dalgaard, Laila Østergaard	f.1953	346
Dahl, Lars Jessen	f.1945	1181	Dalhoff, Cecilie Marie	f.1991	797
Dahl, Louis	f.1943	986	Dalsgaard, Allan	f.1979	734
Dahl, Louise	f.1971	377	Dalsgaard, Heidi Marie Andersson	f.1971	237
Dahl, Margrethe Marie Flavia Ane	f.1946	937	Dalsgaard, Lily	f.1937	116
Dahl, Marie Jasna Nissen	f.1971	1282	Dalsø, Kirsten Kokkenborg	f.1932	239
Dahl, Martin Nissen	f.1967	1281	Dam, Annette	f.1959	40
Dahl, Max Nissen	f.1932	1281	Dam, Bodil	f.1911	1216
Dahl, Mette	f.1936	152	Dam, Brita	f.1959	192
Dahl, Mette	f.1969	664	Dam, Maiken	f.	190
Dahl, Mogens Sigtrigurd	f.1947	377	Dam, Martin V. A. N.	f.1966	282
Dahl, Monna	f.1950	1433	Damgaard, Carl	f.1937	53
Dahl, Nanna	f.1927	152	Damgaard, Dorthe	f.1978	1078
Dahl, Nanna	f.1983	775	Damgaard, Gitte	f.1964	643
Dahl, Nanne Solem	f.1956	152	Damgaard, Ida	f.1995	53
Dahl, Niels Christian	f.1944	376	Damgaard, Jens	f.1964	53
Dahl, Niels Jespersen	f.1912	376	Damgaard, Rikke Marie	f.1966	53
Dahl, Otto Jens	f.1916	1180	Damgaard, Aase	f.1933	931
Dahl, Regin	f.1918	1085	Damhus, Søren	f.1963	442
Dahl, Regin Akratuk	f.1987	1086	Damm, Andreas Iversen	f.1936	1120

Navneregister

	side		side
Damm, Christian Heide	f.1975 358	Darling, John Danquard	f.1934 658
Damm, Dinna Cherie	f.1990 358	Darum, Andreas	f.1991 1217
Damm, Ethel Geneva	f.1911 314	Darum, Erik	f.1904 1217
Damm, Harley Richard	f.1919 317	Darum, Inge	f.1937 1217
Damm, Harold Carl	f.1889 317	Darum, Jesper	f.1959 1217
Damm, Jesper Heide	f.1971 358	Darum, Jørgen	f.1930 1217
Damm, Jimmy Graae	f.1963 80	Darum, Merete	f.1954 1217
Damm, Jørgen Larsen	f.1947 358	Darum, Therese	f.1992 1217
Damm, Katrina Kristine	f.1891 312	Daugbjerg, Ebba	f.1933 406
Damm, Lone	f.1963 1120	Daugbjerg, Jesper Thorgils	f.1989 580
Damm, Martin Heide	f.1979 359	Daugbjerg, Jørgen	f.1961 580
Damm, Peder	f.1958 1120	Daugbjerg, Karina Thorgils	f.1992 580
Damm, Raymond Jørgen	f.1913 314	Daugaard, Hans Christian	f.1908 531
Damm, Reinhardt Jørgen Christian	f.1908 313	Daugaard, Hans Christian	f.1984 531
Damm, Sigrid Margarit	f.1909 313	Daugaard, Hans Ulrik	f.1950 531
Damm, Susanne	f.1960 1120	Daugård, Lis	f.1965 603
Damm, Vernon Howard	f.1925 317	Daugaard, Mary Kjerstine Nielsen	f.1902 1447
Damm, Victor Christen	f.1881 313	Daugård, Yvonne	f.1969 970
Damsgaard, Ditte	f.1989 453	Davalia, Mette	f.1980 1066
Damsgaard, Erik	f.1964 442	Davidge, Linda	f.1945 142
Damsgaard, Gudrun	f.1923 221	Davidson, Anders Blæsgaard	f.1984 839
Damsgaard, Jens Jørgen	f.1945 453	Davidson, Anna	f.1993 924
Damsgaard, Line	f.1981 453	Davidson, Henning	f.1959 838
Damsgaard, Nanna	f.1984 453	Davidson, Ingrid Marie	f.1935 1122
Damstedt, Anders	f.1975 218	Davidson, Jørgen Rahbek	f.1976 440
Danielsen, Claus	f.1950 229	Davidson, Louise Blæsgaard	f.1986 839
Danielsen, Inger Raac	f.1958 673	Davidson, Robert	f.1941 250
Danielsen, Kirsten	f.1944 229	Davies, Margaret	f.1956 391
Danielsen, Lars Tingbjerg	f.1984 229	Davis, Gary	f.1939 686
Danielsen, Line Tingbjerg	f.1980 229	Day, Thomas William	f.1965 917
Danielsen, Mia Louise	f.1993 229	Day, William Henry	f.1932 917
Danielsen, Tone	f.1955 559	Debel, Niklas Brinch	f.1994 270
Danielsen, Willy	f.1920 229	Debel, Søren	f.1963 270
Danielson, Ray	f. 295	Decker, Jason	f.1995 883
Dan-Jensen, Ib	f.1921 1250	Decker, Jeff	f. 883
Dannesbo, Jesper	f.1969 600	Decker, Matthew	f.1995 883
Dannesbo, Lars	f. 600	Deckmann, Johan Amedæus Hede	f.1976 484
Dannesbo, Lotte	f.1973 600	Degn, Debbie Stougaard	f.1980 168
Dannow, Johannes Madsen	f.1906 1449	Degn, Pia	f.1953 168
Dannow, Margrethe Madsen	f.1904 1191	Degnbol, Lars	f.1970 1219
Dantoft, Jan	f.1954 793	Dehli, Bjarke Ibsen	f.1981 388
Dantoft, Steffen Meinertz	f.1978 793	Dehli, Jeppe Ibsen	f.1990 388
Dantoft, Thomas Meinertz	f.1981 793	Dehli, Linda	f.1959 387
Darling, Bo Jensen	f.1963 283	Dehli, Rasmus Ibsen	f.1992 388

Navneregister

	side		side		
Dehli, Thomas Ibsen	f.1994	388	Didisheim, Miriam Cathrine	f.1968	357
Dehli, Tore Ibsen	f.1984	388	Didisheim, Tania Caroline	f.1977	357
Deigaard, Annette	f.1966	990	Diget, Anne-Sofie Geisnæs	f.1991	447
Deigaard, Maren Marie	f.1946	836	Diget, Carsten	f.1960	447
Dejgaard, Anne Marie	f.1966	534	Diget, Christian Geisnæs	f.1984	447
Dejgaard, Brian	f.1989	534	Diget, Thomas Geisnæs	f.1988	447
Dejgaard, Edith Marie	f.1931	532	Dilling, Anders	f.	392
Dejgaard, Hans Christian	f.	534	Dilling, Ann	f.1946	390
Dejgaard, Jens Otto	f.1960	534	Dilling, Astrid	f.1994	392
Dejgaard, Kristina Dahl	f.1985	534	Dilling, Eva	f.1952	390
Dejgaard, Kristoffer Dahl	f.1994	534	Dilling, Hans	f.1959	392
Dejgaard, Nikolaj Dahl	f.1982	534	Dilling, Henrik	f.1953	392
Dejgaard, Otto Klemmen	f.1894	531	Dilling, Karen	f.1966	392
Dejgaard, Poul Jørgen	f.1961	534	Dilling, Lena Sofie	f.1983	392
Dejgaard, Ruth	f.1932	533	Dilling, Rasmus	f.1968	392
Dejgaard, Simon Larsen	f.	533	Dilling, Stig	f.1924	392
Dejgaard, Trine	f.1986	534	Dilling, Søren	f.1954	392
DeLaGrange, Sabrina Ann	f.1966	309	Dilling, Thyra	f.1979	392
DeLaGrange, Virgil	f.1939	309	Dilling, Troels	f.1920	390
Deleuran, Line	f.1976	511	Dinesen, Britt	f.1972	181
Demant, Thomas	f.1969	641	Dinesen, Kaj Barenkopf	f.1918	120
Dencker, Lars	f.	577	Dinesen, Lars Uffe	f.1952	120
Dencker, Oskar Heinrich	f.1908	154	Dinesen, Maj	f.1978	181
Dervish, Hammyiet Emmine	f.1900	561	Dinesen, Otto	f.1943	181
Dethlefsen, Henrik	f.1957	514	Dinesen, Rasmus Momme	f.	181
Detrick, John V.	f.1957	562	Dissing, Peter	f.1970	943
Detrick, Nicholas Brinch	f.1979	562	Ditlevsen, Ellen	f.1928	611
Detrick, Steffen Brinch	f.1981	563	Ditlevsen, Helle	f.1955	985
Detrick, Stephanie Brinch	f.1983	563	Ditlevsen, Henry August Immanuel	f.1906	415
Devantier, Eva	f.1995	356	Ditlevsen, Pia	f.1965	63
Devantier, Kira	f.1995	356	Dixon, Margaret	f.1927	634
Devantier, Kirsten	f.1963	356	Djurhuus, Tjørn	f.1977	165
Devantier, Nina	f.1992	356	Dodge, William A.	f.1939	306
Devik, Anja Billesbølle	f.1987	1359	Dollerup, Marianne	f.	423
Devik, Gunnar	f.1954	1359	Dominey, Gerald Reneau	f.1955	1048
Devik, Nicolaj Billesbølle	f.1985	1359	Donath, Anne Elisabeth Kirstine	f.1831	1408
Devik, Sandra Billesbølle	f.1993	1360	Dopps, Charles Corbett	f.	1047
Dibbern, Jannich Brinch	f.1978	275	Dopps, Warren	f.1925	1047
Dibbern, Kristina Brinch	f.1979	275	Dorey, Daisy Pauline	f.	503
Dich, Thomas Helsted	f.1974	352	Douay, Dominique Etienne C.	f.1956	159
Diderichsen, Jep	f.	1401	Douglas, Susan Jo	f.1953	298
Dideriksen, Birgit	f.1941	89	Dowling, Cathy	f.1959	1046
Didisheim, Ariane Ingrid	f.1967	357	Downes, Stephen	f.1959	1050
Didisheim, Jean-François	f.1940	357	Drachmann, Erling	f.1943	319

Navneregister

	side		side		
Drachmann, Jan Holger	f.1978	320	Duus, Erwin	f.1952	1060
Drachmann, Jes Arthur	f.1973	320	Duus, Karin	f.1950	1183
Drachmann, Vivi Bagger	f.1974	320	Duus, Kirsten Thyra Harleby	f.1943	384
Dreier, Katarina	f.1958	553	Duus, Martin Skaarup	f.1989	1060
Dreisig, Margit	f.1917	1310	Duus, Mikkel Skaarup	f.1992	1060
Drejer, Valrie Anine	f.1896	902	Duysen, Anna	f.1903	1135
Drescher, Lizzie Jenny	f.1909	1214	Duysen, Anne Farup	f.1958	1134
Drew, David John	f.1928	1213	Duysen, Grethe Farup	f.1964	1134
Drew, Denise Elisabeth	f.1956	1213	Duysen, Harri Poul Duye	f.1873	1133
Drew, John William	f.1966	1213	Duysen, Harriet	f.1916	1138
Drew, Philip David	f.1962	1213	Duysen, Ingrid	f.1909	1137
Drew, Torquil John	f.1958	1213	Duysen, Laura Kathrine Sofie	f.1877	1138
Drews, Wolfgang	f.1950	1277	Duysen, Leif Harry	f.1931	1133
Dreymann, Susanne	f.1970	523	Duysen, Mette Nielsine Caroline V.	f.1872	1133
Dreymann, Tage	f.1942	523	Duysen, Niels Gunnar	f.1933	1133
Drummond, Joyce	f.1943	725	Duysen, Peder	f.1900	1133
Dræbye, Henriette	f.1969	492	Duysen, Peder	f.1957	1133
Due, Josefine	f.1975	587	Duysen, Peter	f.1854	1133
Due, Katy Elisabeth	f.1929	968	Duysen, Poul Harry	f.1927	1133
Due, Nicolaj	f.1974	388	Duysen, Ulla	f.1939	1134
Due, Rasmus Harald Imanuel	f.1897	968	Dybdal, Lone	f.1967	475
Duebert, Susan	f.1963	724	Dybkjær, Else	f.1935	954
Dueholm, Børge Stenumgård	f.1925	287	Dybkjær, Gorm Ibsen	f.1964	954
Dueholm, Jørgen Stenumgård	f.1947	288	Dybkjær, Inger	f.1938	955
Dueholm, Keld Stenumgård	f.1946	287	Dybkjær, Jan Ibsen	f.1960	954
Dueholm, Lea	f.1978	288	Dybkjær, Jørgen Ibsen	f.1932	954
Dueholm, Mads	f.1981	288	Dybkjær, Niels Sigurd	f.1904	954
Dueholm, Trine	f.1973	288	Dybtzack, Connie	f.	189
Duff, Gary	f.1982	687	Dyhr, Knud Heinrich Rasmussen	f.1905	554
Duff, Gary	f.	687	Dyrhøj, Helle	f.1970	65
Duffy, James Lewis	f.1943	454	Dyrskog, Stig Erik Underbjerg	f.1970	716
Duffy, Jennifer Joan	f.1973	455	Dyrsted, Lis	f.1931	1076
Dukkert, Annita	f.1978	776	Dzougof, Alexander	f.1974	481
Dumstrei, Bent Linnet	f.1960	1303	Dzougov, Georgi	f.1931	481
Dumstrei, Lisbeth Christine	f.1963	1303	Dzougov, Peter	f.1964	481
Dumstrei, Peter Jessen	f.1933	1303	Dzougov, Thomas Georgi	f.1967	481
Dunvig, Edvard	f.1943	1089	Dønvig, Carl	f.1907	1220
Dunvig, Jane	f.1975	1089	Dønvig, Gert	f.1950	1220
Dunvig, Nicklas Damm	f.1995	1090	Dønvig, Gitte	f.	1220
Dunvig, Nicklas Damm	f.1995	358	Døssing, Ole	f.1944	651
Dunvig, Torben	f.1970	1089	East, Janet	f.	254
Durup, Cecilia	f.1987	658	Ebbesen, Camilla Fischer	f.1985	88
Durup, Charlotte	f.1960	658	Ebbesen, Grethe Hyldahl	f.1923	715
Durup, Christina	f.1984	658	Ebbesen, Susanne	f.	87

Navneregister

	side		side		
Eberhard, Anni	f.1954	887	Ehrhorn, Peter Otto Valentin	f.1906	1106
Ebsen, Bent Varny	f.1944	424	Eiler, Bjarke Kjær	f.1989	323
Eckelberg, Arlene Kay	f.1945	307	Eiler, John	f.1946	323
Eckelberg, Donna Faye	f.1938	305	Eilertsen, Poul	f.1916	1220
Eckelberg, Glenn Edward	f.1945	307	Eilsøe, Tine Husom	f.1963	938
Eckelberg, Henry	f.1910	305	Eis-Hansen, Lone	f.	639
Eckelberg, Jane Rose	f.1953	307	Eistrup, Laust Pedersen	f.1741	1131
Eckelberg, Karrie	f.1974	307	Eisø, Laila Uldahl	f.1974	252
Eckelberg, La Vonne Ann	f.1939	306	Eisø, Lars Jørgen	f.1942	252
Eckelberg, Paul Henry	f.1944	306	Ejby, Jakob	f.1974	576
Eckelberg, Tamora	f.1971	307	Ejlhorn, Bent	f.1951	813
Eckelberg, Terry	f.1971	307	Ekstrøm, Susanne	f.1964	525
Eckelberg, Timothy	f.1976	307	Ekvig, Dorte	f.1959	529
Edenfield, William Bret	f.1968	308	Elborne, Nicola May	f.1961	1057
Edmonds, Casper	f.1973	499	Elbrechtz, Sybille Katharina	f.1945	1195
Edwardsen, Tina Lückstädt	f.	320	Eldrup, Marie	f.1905	1455
Edwards, Patricia	f.1961	99	Eldrup, Stine	f.1973	1008
Egdal, Majbritt	f.1981	1237	Eldrup-Jørgensen, Klaus	f.1957	497
Egdal, Marianne	f.1979	1237	Eldrup-Jørgensen, Nicolai	f.1993	497
Egdal, Søren	f.1956	1237	Eldrup-Jørgensen, Sebastian	f.1988	497
Egeberg, Karen Jensen	f.1908	511	Elfang, Bendt Otto	f.1955	1121
Egebjerg, Ditte Marie	f.1972	1183	Elfang, Preben	f.1932	1121
Egede, Hans	f.1930	321	Elfang, René	f.1962	1121
Egede, Jens	f.1959	321	Elgaard, Dorte	f.	749
Egede, Karen	f.1962	321	Elgaard, Kurt	f.1956	1432
Egede, Niels	f.1965	321	Elkjer, Per	f.1968	508
Egede, Peder	f.1912	1357	Elkjær-Larsen, Birgitte	f.1943	1274
Egelund, Anton Kristian	f.1912	1464	Ellerup, Karen Christensen	f.1901	1459
Egelund, Erik	f.1954	1464	Ellesøe, Inge	f.1922	998
Egelund, Flemming	f.1957	204	Elling, Gitte	f.1955	416
Egelund, Pelle Holm	f.1992	204	Ellinor,	f.1918	959
Egelund, Sigurd Holm	f.1995	204	Ellis, Mabel V.	f.	594
Egemose, Bente Louise	f.1962	955	Elmer-Rasmussen, Lars Martin	f.1970	885
Egemose, Joakim Thuesen	f.1991	955	Elmer-Rasmussen, Lene	f.1972	885
Egemose, Simon Thuesen	f.1994	955	Elsborg, Bent	f.1941	842
Egge, Josefine	f.1991	506	Elsborg, Erik	f.1934	841
Eggeling, Henry Christian Theodore	f.1869	1339	Elsborg, Kaj	f.1940	841
Egholm, Christian Damgaard	f.1995	1234	Elsborg, Karl	f.1938	841
Egholm, Lone	f.1944	500	Elsborg, Oda	f.1938	841
Ehlers, Christian	f.1974	993	Elsborg, Ole	f.1936	841
Ehlert, Ketty	f.1942	548	Elsborg, Ole Peder	f.1909	841
Ehrhorn, Lars-Peter	f.1946	1106	Elson, Pamela Evelyn	f.1926	1075
Ehrhorn, Mette	f.1970	1106	Embregts, Adriana Catharina	f.1926	142
Ehrhorn, Peter	f.1974	1107	Embregts, Janny Marie	f.1967	143

Navneregister

	side		side		
Embregts, Marianne	f.1974	143	Enghoff, Sara Outzen Berg	f.1970	367
Embregts, Søren	f.1944	143	Enghoff, Sofie Outzen Berg	f.1973	367
Emtoft, Lone	f.1936	886	Engsted, Andreas Nielsen	f.1874	1288
Enevoldsen, Arne Blæsgaard	f.1934	841	Engsted, Anker Frode	f.1907	893
Enevoldsen, Betina Hoffmann	f.1960	134	Engsted, Anna	f.1924	1290
Enevoldsen, Deeann Renee	f.1960	299	Engsted, Ann-Carina Bilet	f.1991	865
Enevoldsen, Dianne Rathmann	f.1956	134	Engsted, Anne	f.1912	245
Enevoldsen, Gitte	f.1966	329	Engsted, Anne Marie	f.1973	245
Enevoldsen, Henning Thyge	f.1927	996	Engsted, Annelise	f.1929	1289
Enevoldsen, Jacob Rathmann	f.1986	134	Engsted, Anton Rohde	f.1990	864
Enevoldsen, Johannes	f.1948	886	Engsted, Arne	f.1949	864
Enevoldsen, Juliane	f.	996	Engsted, Benny	f.1935	242
Enevoldsen, Jørgen Blæsgaard	f.1959	841	Engsted, Bent	f.1944	862
Enevoldsen, Kim Christian	f.1978	752	Engsted, Bent Andreas	f.1930	1289
Enevoldsen, Kirsten Blæsgaard	f.1968	841	Engsted, Birgit	f.1935	1289
Enevoldsen, Marie Petrea	f.1879	144	Engsted, Brenda	f.1949	1293
Enevoldsen, Mathias Lund	f.1995	329	Engsted, Carl Henning	f.1932	241
Enevoldsen, Micha Thyge	f.1959	996	Engsted, Christian	f.1963	894
Enevoldsen, Mogens Rathmann	f.1927	134	Engsted, Claus	f.1957	865
Enevoldsen, Niels Peder	f.1868	692	Engsted, Dennis	f.1988	1292
Enevoldsen, Peder	f.1779	1161	Engsted, Eilif	f.1935	244
Enevoldsen, Signe	f.	996	Engsted, Ellen	f.1980	237
Enevoldsen, Svend Nielsen	f.1906	841	Engsted, Ellice Rohde	f.1992	864
Engel, Anne Cathrine Tinne	f.1921	987	Engsted, Emma Amalie Ravn	f.1995	865
Engel, Carl Vilhelm Ewald	f.1921	989	Engsted, Erik	f.1934	894
Engel, Ditte Deigaard	f.1989	990	Engsted, Erling Brinch	f.1928	239
Engel, Frederik Scherfig	f.1991	990	Engsted, Ernst Thorvald	f.1908	244
Engel, Gertrud	f.1920	986	Engsted, Eva	f.1936	860
Engel, Hans Jacob	f.1951	987	Engsted, Eva Charlotte	f.1965	244
Engel, Jeppe Lars Brinch	f.1957	990	Engsted, Finn	f.1942	1151
Engel, Jesper	f.1968	987	Engsted, Finn	f.1942	863
Engel, Joakim	f.1978	987	Engsted, Flemming	f.1966	1292
Engel, Jørgen Emil Eberhardt	f.1885	985	Engsted, Frederik	f.1901	239
Engel, Jørgen Emil Eberhardt	f.1948	989	Engsted, Frederik Laurids	f.1900	1288
Engel, Kirsten	f.1918	986	Engsted, Gert Sandholt	f.1990	862
Engel, Mikkel Peter Brinch	f.1957	990	Engsted, Gitte	f.1966	863
Engel, Morten Emil	f.1979	989	Engsted, Gunnar	f.1928	1289
Engel, Ole Brinch	f.1951	989	Engsted, Gunnar Sonnichsen	f.1939	861
Engel, Stine Deigaard	f.1987	990	Engsted, Hanne	f.1969	863
Engelsen, Dina Nisbeth Juel	f.1985	896	Engsted, Hans Jørgen	f.1902	1289
Enghave, Kristoffer	f.1990	652	Engsted, Helle Eleonore	f.1957	240
Enghave, Torben	f.1970	651	Engsted, Henrik Sonnichsen	f.1976	863
Enghoff, Mads Alexander Outzen	f.1986	367	Engsted, Inger Marie	f.1952	862
Enghoff, Michael	f.1951	367	Engsted, Jan Slot	f.1959	241

Navneregister

	side		side		
Engsted, Jan Sonnichsen	f.1973	861	Engsted, Poul Erik	f.1944	1291
Engsted, Jeppe Bech	f.1979	866	Engsted, Preben	f.1944	864
Engsted, Jes Bech	f.1987	866	Engsted, Rikke Ingeborg Thomsen	f.1978	240
Engsted, Jesper	f.1954	861	Engsted, Robert	f.1925	865
Engsted, Jesper	f.1981	240	Engsted, Rune Bech	f.1985	866
Engsted, Jessie	f.1934	241	Engsted, Signora	f.1922	864
Engsted, Joan	f.1957	1293	Engsted, Simon Christian	f.1926	1291
Engsted, Jon	f.1989	865	Engsted, Sonja	f.1930	241
Engsted, Josephine	f.1990	894	Engsted, Sonja Ann	f.1947	1292
Engsted, Julius	f.1910	862	Engsted, Sonnich	f.1929	866
Engsted, Jytte	f.1942	863	Engsted, Sonnich	f.1939	245
Engsted, Kaj Alfred	f.1908	1289	Engsted, Svend Sigurd	f.1909	860
Engsted, Karoline	f.1992	894	Engsted, Søren Brinch	f.1963	240
Engsted, Kim	f.1952	861	Engsted, Søren Peter	f.1974	245
Engsted, Kirsten	f.1940	1290	Engsted, Tom Slot	f.1961	241
Engsted, Kirsten Sandholt	f.1982	862	Engsted, Tommy	f.1964	1292
Engsted, Knud	f.1917	863	Engsted, Vagn	f.1925	1288
Engsted, Lars Michael	f.1964	865	Engsted, Vibeke	f.1954	866
Engsted, Lars Simon Lindgren	f.1976	1293	Engsted, Vicky	f.1973	862
Engsted, Lasse Bech	f.1982	866	Engsted, Victor Conrad	f.1914	683
Engsted, Lisbeth	f.1960	1288	Engstrand, Inger	f.1942	345
Engsted, Lone Brinch	f.1953	240	Enna, Britt	f.1947	1326
Engsted, Lone Hyrup	f.1969	861	Enna, Dea Kirstine	f.1946	1325
Engsted, Louise Lindgren	f.1981	1293	Enna, Ernst Leo	f.1902	1325
Engsted, Louise Lorenz	f.1993	1293	Enna, Jane Almuth	f.1944	1325
Engsted, Mads	f.1993	241	Enné, Anne Margrethe	f.1979	1345
Engsted, Magda Cathrine	f.1906	243	Enné, Annelise	f.1943	1344
Engsted, Margit Olga	f.1942	243	Enné, Bodil	f.1908	1345
Engsted, Margrethe	f.1905	1289	Enné, Brian Simonsen	f.1969	1345
Engsted, Marianne	f.1958	1288	Enné, Dan	f.1960	934
Engsted, Marianne	f.1964	241	Enné, Edel	f.1924	1354
Engsted, Martin	f.1989	240	Enné, Edel Marie	f.1889	1356
Engsted, Mathilde Valentin	f.1994	240	Enné, Erik	f.1945	1345
Engsted, Mette	f.1980	240	Enné, Grete	f.1939	1343
Engsted, Michael	f.1960	894	Enné, Gunnar	f.1934	1343
Engsted, Niels Erik Sonnichsen	f.1951	237	Enné, Ilse Veronica	f.1919	1346
Engsted, Niels Erik Sonnichsen	f.1951	864	Enné, Inge	f.1932	1355
Engsted, Niels Mike Østergaard	f.1976	866	Enne, Laila Katharina	f.1937	934
Engsted, Niels Sonnichsen Andreas	f.1954	862	Enne, Leif	f.1928	934
Engsted, Ole Gerhard Hejbøl	f.1957	866	Enné, Mai	f.1962	934
Engsted, Per Sander	f.1971	862	Enné, Mary Pultz	f.1915	1353
Engsted, Per Viktor	f.1942	862	Enne, Michael	f.1949	1347
Engsted, Peter Brinch	f.1951	239	Enne, Nicolai Alexander	f.1920	1347
Engsted, Peter Reinholdt Thomsen	f.1984	240	Enne, Nynne	f.1955	1347

Navneregister

	side		side		
Enne, Toni Poul	f.1976	1348	Eriksen, Vibe Henriette	f.1992	467
Enne, Victor Hans	f.1923	1347	Erikson, Patrick Christian	f.1969	31
Erichsen, Anne	f.1803	1338	Erlewein, Else Tove	f.1917	966
Erichsen, Eleonore Frederike	f.1851	1276	Ermanno, Maria	f.1971	345
Erichsen, Georgine Elfride	f.1884	1276	Ervig, Søren	f.1943	991
Erichsen, Hanne Kathrine	f.1967	1335	Esbensen,	f.	1150
Erichsen, Hans	f.1936	1334	Esbensen, Benny	f.1979	1150
Erichsen, Julie	f.1873	1316	Esbensen, Ingeborg	f.1945	1150
Erichsen, Lars Linnet	f.1964	1335	Esbjerg, Arne Kristensen	f.1911	484
Erichsen, Mads	f.1975	346	Esbjerg, Bitten Mette	f.1961	485
Erichsen, Niels Harald Henry	f.1891	974	Esbjerg, Dan Kristensen	f.1950	485
Erickson, Jeffery Scott	f.1961	307	Esbjerg, Line Mikkelsen	f.1992	486
Eriksborg, Grethe Sørensen	f.1928	188	Esbjerg, Mads Rasmus	f.1968	485
Eriksen, Anette Svarrer Steenberg	f.1982	1097	Esbjerg, Niels Silkjær Bøndergaard	f.1915	1449
Eriksen, Anne Marie Halgren	f.		Esbjerg, Peter Henning Mogens	f.1945	484
Eriksen, Asta	f.1913	880	Esbjerg, Rikke Harriet	f.1967	485
Eriksen, Bjarke Ejnar	f.1963	1159	Esbjerg, Sille	f.1970	485
Eriksen, Christian	f.1977	638	Esbjerg, Sussi Karin Kirstine	f.1946	484
Eriksen, Christiane Wilhelmine	f.1847	1412	Esbjerg, Sven	f.1975	485
Eriksen, Daniel Fahl	f.1993	1159	Esbjerg, Tue	f.1980	485
Eriksen, Elsa Spehr	f.1906	1076	Eskesen, Arne	f.1919	537
Eriksen, Flemming Steenberg	f.1953	1096	Eskesen, Jacob	f.1980	537
Eriksen, Grethe	f.1934	71	Eskesen, Jens Jørgen	f.1951	537
Eriksen, Hanne Dorrit	f.1952	638	Eskesen, Nikolaj	f.1990	538
Eriksen, Jørgen	f.1958	1231	Eskesen, Ole	f.1945	537
Eriksen, Kenneth Svarrer Steenberg	f.1978	1096	Eskesen, Suzanne	f.1963	609
Eriksen, Kim Jung	f.1983	1244	Eskildsen, Birgitte Lykkegaard	f.1963	44
Eriksen, Kirsten	f.1931	169	Eskildsen, Egon Lykkegaard	f.1936	44
Eriksen, Kirsten Lis	f.1942	1037	Eskildsen, Hanne Lykkegaard	f.1959	44
Eriksen, Kristian	f.1990	467	Eskildsen, Jørgen Lykkegaard	f.1965	44
Eriksen, Kristian Damsbo	f.1975	189	Eskildsen, Mette Dahl	f.1970	1181
Eriksen, Lin Henriette	f.1995	467	Eskildsen, Per	f.1943	14
Eriksen, Lina Grit	f.1987	1231	Eskildsen, Peter Engsted	f.1980	1293
Eriksen, Louise Timm	f.1975	1351	Eskildsen, Preben	f.1946	1293
Eriksen, Margrete	f.1945	442	Eskildsen, Rikke Engsted	f.1975	1293
Eriksen, Mette	f.1972	881	Eskildsen, Tinne Engsted	f.1971	1293
Eriksen, Nanna Grit	f.1993	1231	Esparon, Jannet	f.1942	248
Eriksen, Paul Erik	f.1942	1159	Espensen, Anders	f.	1398
Eriksen, Paul Erik	f.1942	467	Espersen, Allan Folkmann	f.1969	1221
Eriksen, Pernille Maja	f.1990	1244	Espersen, Else Kirsten Holm	f.1931	819
Eriksen, Stig	f.1967	1159	Espersen, Gerda	f.1933	1033
Eriksen, Stina Grit	f.1982	1231	Espersen, Ingrid	f.1943	63
Eriksen, Svend	f.1950	1244	Etling, Theresa Catarina	f.1946	177
Eriksen, Ulla	f.1946	1061	Ettrup, Arne	f.1921	787

Navneregister

	side		side		
Ettrup, Preben	f.1953	787	Fack, Niels Martin Andreas	f.1920	440
Ettrup, Thomas	f.1978	787	Fafner, Diana	f.1990	341
Ettrup, Tina	f.1983	787	Fafner, Ingemai	f.1954	341
Evelyn,	f.	724	Fafner, John Simon	f.1952	341
Evers-Nielsen, Anna	f.1987	1066	Fafner, Klaus	f.1956	341
Evers-Nielsen, Curt	f.1923	1066	Fafner, Line Simone	f.1990	341
Evers-Nielsen, Flemming	f.1956	1066	Fafner, Nanna Katrine	f.1988	341
Evers-Nielsen, Jes Henrik	f.1947	1066	Fafner, Poul	f.1920	340
Evers-Nielsen, Kristoffer	f.1995	1067	Fafner, Sven	f.1950	340
Evers-Nielsen, Martin	f.1985	1067	Fagerberg, Maj	f.1966	158
Evers-Nielsen, Michael	f.1975	1066	Fagt, Hans Henrik Bondo	f.1959	716
Evers-Nielsen, Simon	f.1988	1067	Fagt, Mia Bondo	f.1987	716
Evers-Nielsen, Victor	f.1992	1066	Fagt, Mikkel Bondo	f.1986	716
Evers-Nielsen, Viggo	f.1949	1066	Fahrstedt, Emma Therese	f.1898	1178
Ewert, Christina Wiberg	f.1993	87	Falborg, Thomas	f.1973	373
Ewert, Frank	f.1973	87	Falcke, Dorte	f.1974	631
Ewert, John	f.1945	87	Falconer, Carrie Ann	f.1978	296
Ewert, Vibeke	f.1970	87	Falconer, David Lee	f.1972	296
Exner, Elsebeth	f.1928	611	Falconer, Don Dwight	f.1952	296
Eyster, Georg Warren	f.1926	998	Falconer, Kyle Jordan	f.1991	297
Eyster, Mariana Brinch	f.1965	998	Falconer, Michael Scott	f.1973	296
Faber, Ann	f.1977	218	Falkner, Frederico	f.1946	157
Faber, Ann Charlott Aarestrup G.	f.1968	217	Falkner, Frederico	f.1978	157
Faber, Anna Agnete	f.1870	215	Falkow, Anne Lise	f.1927	891
Faber, Bent	f.1941	217	Fallesen, Anette	f.1948	415
Faber, Eddie Guldberg	f.1935	216	Fallinge, Ruth	f.1923	891
Faber, Frank Josef Guldberg	f.1937	216	Fannikke, Dorthe Fischer	f.1970	94
Faber, Hugo Oscar Guldberg	f.1931	216	Fannikke, Emil	f.1978	93
Faber, Michael	f.1962	216	Fannikke, Gitte Fischer	f.1979	94
Faber, Moniqe Christel Aarestrup G.	f.1972	217	Fannikke, Hugo Fischer	f.1921	94
Faber, Thomas	f.1965	216	Fannikke, Ingvard Voldsen Meinertz	f.1901	93
Faber, Thomas	f.1972	217	Fannikke, Kathrine Bothilde	f.1898	93
Faber, Tobias Frank Aarestrup G.	f.1974	217	Fannikke, Lars Hugo Fischer	f.1972	94
Faber, Aage Guldberg	f.1897	216	Fannikke, Leif Woldsen Fischer	f.1945	94
Fabiansen, Annica	f.1981	813	Fannikke, Lene Fischer	f.1947	94
Fabiansen, Bianca	f.1976	813	Fannikke, Lis Fischer	f.1948	95
Fabianson, Jimmi	f.1958	813	Fannikke, Lotte Fischer	f.1958	95
Facius, Jette	f.1957	39	Fannikke, Maja Fischer	f.1920	93
Facius, Jørgen	f.1965	39	Fannikke, Nanna	f.1988	95
Facius, Samuel	f.1932	39	Farland, Ruth MC	f.	231
Fack, Cornelius	f.1837	1268	Farrell, Katteleen Marie	f.1959	399
Fack, Karin Edel	f.1946	440	Fatkin, Anita Louise	f.1938	1018
Fack, Karl Frederik Andreas	f.1918	439	Fatkin, Edwin S.	f.1915	1018
Fack, Lona Grethe	f.1943	439	Fatkin, Sara Elaine	f.1943	1018

Navneregister

	side		side		
Fatum, Bjarne Muxoll	f.1943	1005	Filcher, John Edward	f.1967	304
Fatum, Poul	f.1915	1005	Fillinger, Marian Elizabeth	f.1918	740
Fatum, Rikke Muxoll	f.1972	1005	Fillinger, Marian Elizebeth	f.1918	743
Fatum, Tine Muxoll	f.1969	1005	Finnegan,	f.	1339
Fedder, Johanne Kathrine V. Sofie	f.1887	668	Finwall, Kaelyn Marie	f.1995	1050
Fedders, Christian Linnet	f.1968	1337	Finwall, Paul Oddie	f.1944	1050
Fedders, Egon	f.1937	1337	Fiorini, Barbara	f.1974	388
Fedders, Marianne Linnet	f.1965	1337	Fiorini, Maria	f.1979	388
Feddersen, Inga Lydia	f.1922	456	Fiorini, Michael Betto Vibe	f.1948	388
Feddersen, Marianne	f.1966	1200	Fischer, Andrej Mazur	f.1990	655
Feddersen, Marie Cathrine	f.1840	1447	Fischer, Anette	f.1968	651
Fehmerling, Jean Alexander	f.1991	988	Fischer, Anna	f.1912	63
Fehmerling, Jean Erik	f.1941	987	Fischer, Anna	f.1922	61
Fehmerling, Jean Ken	f.1965	987	Fischer, Anna Brinch	f.1901	997
Fehmerling, Lykke	f.1971	988	Fischer, Anna-Grethe	f.1945	65
Fehmerling, Mille Kirstine	f.1995	988	Fischer, Anne	f.1952	34
Fehmerling, Sara Louise	f.1969	988	Fischer, Anne Jessie	f.1923	650
Fehmerling, Sofie	f.1989	988	Fischer, Anne Mette	f.1973	654
Fehmerling, Stine	f.1978	101	Fischer, Anne Mikkeline	f.1874	58
Feist, Linda	f.1952	1354	Fischer, Anne Nielsine	f.1887	58
Fejring, Hans Christian	f.1944	229	Fischer, Annelise Seidel	f.1951	1222
Feldmann, Martha Marie	f.1893	1447	Fischer, Augusta Henrikke	f.1889	58
Feliciano, Catherine	f.1979	135	Fischer, Bent	f.1940	75
Fell, Birgitta	f.1964	630	Fischer, Bente	f.1946	1013
Felt, Martin Glaude	f.1955	424	Fischer, Birte Karin	f.1937	60
Fenwick, Micah Wayne	f.1990	303	Fischer, Birthe	f.1948	35
Fenwick, Mike	f.1965	303	Fischer, Birthe	f.1953	655
Fenwick, Zachariah Thomas	f.1992	303	Fischer, Bjarne	f.1963	653
Ferbrache, David Charles	f.1940	311	Fischer, Bjarni	f.1943	65
Ferdinand, Hanne	f.	137	Fischer, Calle Nielsen	f.1800	291
Fergo, Per	f.	892	Fischer, Camilla	f.1989	654
Fergo, Peter Michael	f.1959	893	Fischer, Caroline	f.1994	654
Fergo, Therese	f.1963	893	Fischer, Carsten	f.1959	87
Ferguson, Christina	f.1880	899	Fischer, Carsten	f.1965	63
Fernandez, Jesus	f.1965	858	Fischer, Catrine	f.1983	63
Fernhout, Robert Jan	f.1969	505	Fischer, Cecilie	f.1984	34
Ferreier, Lucy Greaven	f.	1043	Fischer, Charles Magnus	f.1914	1279
Ferrier, Sherri Lynn	f.1954	1043	Fischer, Charlotte	f.1987	34
Fick, Helle	f.1951	1062	Fischer, Christian	f.1981	654
Fick, Karen	f.1919	1204	Fischer, Christian Nissen	f.1954	653
Fick, Lene	f.1956	1062	Fischer, Christina	f.1982	34
Fick, Louis	f.1926	1062	Fischer, Christoffer	f.1992	34
Fiene, Thomas	f.1954	1453	Fischer, Conny Søbakke	f.1964	66
Filcher, Abigail Louise	f.1993	304	Fischer, Diannie Lucia	f.1991	652

Navneregister

	side		side		
Fischer, Dorthe	f.1965	467	Fischer, Joan	f.1951	652
Fischer, Edvin	f.1919	33	Fischer, Johanne	f.1995	655
Fischer, Ejner	f.1915	64	Fischer, Johannes Hansen	f.1777	1268
Fischer, Ellen	f.1929	506	Fischer, John	f.1957	655
Fischer, Elna	f.1951	1453	Fischer, John Brinch	f.1933	997
Fischer, Emil Gejl	f.1986	653	Fischer, Jytte	f.1952	34
Fischer, Erik	f.1920	34	Fischer, Jørgen Ebbo	f.1941	62
Fischer, Erna Harreby	f.1931	90	Fischer, Jørna	f.1941	59
Fischer, Frans Boel	f.	653	Fischer, Karin	f.1976	654
Fischer, Freddie	f.1970	467	Fischer, Kenneth	f.1985	467
Fischer, Frode Brinch	f.1953	656	Fischer, Kim	f.1960	655
Fischer, Gerda Nielsen	f.1924	1360	Fischer, Laura Sue	f.1956	997
Fischer, Gunild	f.1955	34	Fischer, Laurids	f.1910	62
Fischer, Hanne	f.1938	61	Fischer, Loa	f.1964	468
Fischer, Hanne	f.1949	34	Fischer, Mads	f.1980	34
Fischer, Hans	f.1915	87	Fischer, Maren	f.1876	58
Fischer, Hans Christian Asmussen	f.1858	1279	Fischer, Margrethe	f.1958	653
Fischer, Hans Christian Asmussen	f.1858	539	Fischer, Marie Nielsine	f.1897	968
Fischer, Hans Jensen	f.1779	747	Fischer, Marion Brinch	f.1934	998
Fischer, Hans Jensen	f.1783	747	Fischer, Mathias	f.1991	655
Fischer, Hans Jørgensen	f.1758	1267	Fischer, Mathilde	f.1908	60
Fischer, Hans Nielsen	f.1811	291	Fischer, Metha Brinch	f.1898	119
Fischer, Hans Nielsen	f.1879	58	Fischer, Metha Brinch	f.1898	996
Fischer, Harald	f.1920	65	Fischer, Mette Brinch	f.1956	656
Fischer, Heidi	f.1967	468	Fischer, Michel Jensen	f.1822	458
Fischer, Henrik Søbakke	f.1966	66	Fischer, Mie	f.1993	63
Fischer, Henrik Thomas	f.1971	652	Fischer, Mikkell	f.1973	34
Fischer, Inge	f.1926	90	Fischer, Mikkell Jørgensen	f.1762	1267
Fischer, Inge Skelmosse	f.1945	65	Fischer, Mogens	f.1926	654
Fischer, Inger	f.1953	654	Fischer, Mogens	f.1946	61
Fischer, Irene	f.1956	654	Fischer, Morten	f.1911	60
Fischer, Jeanette	f.1972	468	Fischer, Morten Kozak	f.1978	656
Fischer, Jens Boel	f.1986	653	Fischer, Natascha Søbakke	f.1993	66
Fischer, Jens Jensen	f.1733	1251	Fischer, Niels	f.1974	66
Fischer, Jens Jensen	f.1767	747	Fischer, Niels Hansen	f.1847	91
Fischer, Jens Jensen	f.1768	747	Fischer, Niels Hansen	f.1907	59
Fischer, Jens Jensen	f.1786	747	Fischer, Niels Hansen	f.1913	64
Fischer, Jens Mikkelsen	f.1789	922	Fischer, Niels Jensen	f.1776	747
Fischer, Jens Mikkelsen	f.1791	922	Fischer, Niels Nielsen	f.1822	291
Fischer, Jens Nielsen	f.1802	291	Fischer, Niels Peder	f.1948	66
Fischer, Jens Nielsen	f.1809	291	Fischer, Nikolaj	f.1883	1279
Fischer, Jens Nielsen	f.1817	291	Fischer, Nina	f.1982	35
Fischer, Jes Jørgensen	f.1764	1267	Fischer, Ninna Metha	f.1918	436
Fischer, Jes Nielsen	f.1825	291	Fischer, Oceane Kirsten Jensine	f.1887	539

Navneregister

	side		side
Fischer, Ole	f.1938 467	Fischer-Jensen, Patrick	f.1993 465
Fischer, Olivia Gejl	f.1994 653	Fischer-Jensen, Peter	f.1964 465
Fischer, Oskar Skelmosø	f.1949 65	Fischer-Jensen, Phillip	f.1988 465
Fischer, Otto	f.1927 655	Fischer-Jensen, Vivi	f.1962 465
Fischer, Peder Jensen	f.1764 747	Fischer-Knudsen, Claus	f.1962 455
Fischer, Peder Landorf	f.1918 65	Fischer-Knudsen, Grethe	f.1942 455
Fischer, Peder Pedersen	f.1881 58	Fischer-Knudsen, Henrik	f.1962 455
Fischer, Poul	f.1948 34	Fischer-Knudsen, Jørgen	f.1936 455
Fischer, Poul Ansgar	f.1923 650	Fischer-Knudsen, Søren Methinus	f.1905 455
Fischer, Poul Harreby	f.1871 58	Fischer-Nielsen, Dan	f.1962 67
Fischer, Poul Harreby	f.1898 58	Fischer-Nielsen, Hans	f.1947 68
Fischer, Poul Harreby	f.1898 90	Fischer-Nielsen, Ivan	f.1937 1459
Fischer, Poulina	f.1884 1424	Fischer-Nielsen, Ivan	f.1937 67
Fischer, Poulina	f.1884 58	Fischer-Nielsen, Jytte	f.1965 68
Fischer, Rasmus Leon Thor	f.1995 652	Fischer-Nielsen, Niels	f.1910 67
Fischer, Rene	f.1959 467	Fischer-Nielsen, Niels	f.1968 68
Fischer, Rikke	f.1985 653	Fisker, Jan	f.1967 976
Fischer, Sandra Ann	f.1967 998	Fisker, Jes Christian	f.1981 343
Fischer, Sanne	f.1976 66	Fisker, Knud	f.1937 343
Fischer, Solveig	f.1939 64	Fisker, Aase	f.1940 1430
Fischer, Stefan	f.1988 467	Fisker-Nielsen, Anna	f.1959 342
Fischer, Susan Maren	f.1964 998	Fisker-Nielsen, Iben	f.1957 342
Fischer, Susanne	f.1948 651	Fisker-Nielsen, Johannes	f.1928 342
Fischer, Susanne	f.1961 63	Fjederholt, Astrid Terp	f.1988 1208
Fischer, Suzi	f.1964 467	Fjederholt, Esben Terp	f.1983 1208
Fischer, Svend	f.1926 35	Fjederholt, Kaare Terp	f.1984 1208
Fischer, Svend	f.1956 35	Fjederholt, Signe Terp	f.1991 1208
Fischer, Svend	f.1957 654	Fjederholt, Steen	f.1958 1208
Fischer, Svend Martin	f.1924 651	Fjendbo, Claus	f.1967 187
Fischer, Søren Andersen	f.1904 997	Fjendbo, David Trøst	f. 187
Fischer, Søren Hansen	f.1952 653	Fjendbo, Marcus Trøst	f.1994 187
Fischer, Theis Gejl	f.1992 653	Fjordside, Anita Helga	f.966 1135
Fischer, Thomas Emil Ibsen	f.1910 969	Flamming, Claus Øglund	f.1973 330
Fischer, Tina	f.1984 35	Fleissig, Esther	f.1973 379
Fischer, Tina Brinch	f.1983 656	Fleissig, Frants	f.1945 379
Fischer, Tonny	f.1966 63	Fleissig, Jens	f.1974 380
Fischer, Torben	f.1953 652	Flenner, Georg B.	f.1913 466
Fischer, Ulla Tinna	f.1966 650	Flet, Laurette Jean	f.1907 502
Fischer, Vagn	f.1926 1459	Flindt, Jørn Juul	f.1959 55
Fischer, Vagn	f.1926 653	Flindt, Katrine Juul	f.1986 55
Fischer, Walter Mietzen	f. 1452	Flindt, Mette Juul	f.1988 55
Fischer, William John	f.1958 997	Flindt, Rikke Juul	f.1990 55
Fischer, Åge	f.1924 35	Flodén, Mia Johanna	f.1975 818
Fischer-Jensen, Ninett	f.1960 339	Fly, Inge	f.1934 1206

Navneregister

	side		side		
Flyger, Thomas Bech	f.1972	112	Forsythe, Anne Marie	f.1938	247
Flögge, Britta	f.1949	274	Forup, Andreas	f.1995	960
Fog, Esben Kromann	f.1972	975	Forup, Andreas Lützau	f.1842	1377
Fog, Hanne	f.1934	975	Forup, Andreas Vilhelm	f.1904	959
Fog, Hans	f.1949	513	Forup, Axsel	f.1934	960
Fog, Karoline	f.1980	513	Forup, Bodil	f.1932	959
Fog, Kathrine	f.1975	513	Forup, Carl Christian	f.1854	1377
Fog, Lotte Thaning	f.1957	98	Forup, Carl Ivar	f.	961
Fog, Mads Kromann	f.1969	975	Forup, Charles Martin	f.1867	1377
Foged, Hans Thomsen	f.1673	1361	Forup, Erik Leopold Wagner	f.1911	961
Foged, Hans Thomsen	f.1704	1361	Forup, Esther	f.1913	962
Foged, Niels Thomsen	f.1711	1362	Forup, Hanne	f.1939	961
Foged, Sonnich Thomsen	f.1674	1361	Forup, Helle	f.1961	960
Fogh, Jonna	f.1940	1347	Forup, Jan	f.1963	960
Fogstrup, Ida Minna Agnete	f.1924	1449	Forup, Karen Marie Elise	f.1856	1377
Fogtman, Jeppe	f.1993	132	Forup, Karl	f.1942	960
Fokdal, Majken Hauge	f.1969	464	Forup, Keld	f.1966	960
Fokke, Sivia Maria Wilhelmine	f.1949	513	Forup, Ken	f.1966	960
Foldager, Anders Christian	f.1935	693	Forup, Kirstine	f.1845	1377
Foldager, Henrik Brinch	f.1963	693	Forup, Maren Johanne Bolette	f.1859	1377
Foldager, Lene Brinch	f.1965	694	Forup, Martin Peder	f.1847	1377
Foley, Cathy	f.1958	1015	Forup, Niels Anton	f.1849	1377
Folmer, Christina	f.1995	375	Forup, Niels Peder	f.1814	1377
Folmer, Daniel	f.1992	375	Forup, Susanne Marie	f.1852	1377
Folmer, Ingelise	f.1967	375	Forup, Tinna	f.1962	960
Folmer, Jan Rud	f.1965	740	Forup, Aage Boje	f.1906	961
Folmer, Karin	f.1966	740	Fosdal, Kasper Harreby	f.1982	197
Fonsmark, Anne-Birgitte	f.1950	612	Fosdal, Linnea Harreby	f.1980	197
Fonsmark, Carsten	f.1946	611	Fosdal, Tine Linnea	f.1958	197
Fonsmark, Edvard	f.1921	611	Foster, Ben	f.1943	313
Fonsmark, Elizabeth Dalsgaard	f.1980	611	Foster, Rose	f.1984	1042
Fonsmark, Henning Berg	f.1926	611	Francis, Wayne Anthony	f.1966	916
Fonsmark, Henrik Dalsgaard	f.1984	611	Franck, Annemarie	f.1962	892
Fonsmark, Lise	f.1953	612	Franck, Erling	f.1921	891
Fonsmark, Michael	f.1977	611	Franck, Gunnar	f.1927	892
Fonsmark, Tobias Madsen	f.1971	612	Franck, Susanne Charlotte	f.1950	891
Fonsmark, Torkil	f.1950	611	Franck-Albrechtsen, Melaine	f.1994	892
Fontaine, Anton De La	f.1876	1414	Franck-Winther, Jonas	f.1992	892
Fontaine, Kaj De La	f.	1416	Franck-Winther, Tobias	f.1995	892
Fontaine, Stella De La	f.1920	1415	Frandsen, Anna Caroline Kristine	f.1828	1375
Forring, Lisbeth Sønksen	f.1964	670	Frandsen, Carl	f.1913	139
Forsander, Susan Jean	f.1958	286	Frandsen, Gregers Pals	f.1922	901
Forsberg, Carl Johan Wilhelm	f.1938	1451	Frandsen, Hans Dam	f.1947	385
Forslund, Lennart Hinchelie	f.1969	1014	Frandsen, Hans-Ejler	f.1945	886

Navneregister

	side		side
Frandsen, Harry Robert Valdemar	f.1893 890	Frederiksen, Astrid	f.1976 352
Frandsen, Janne Nygaard	f.1963 410	Frederiksen, Bent	f.1954 1097
Frandsen, Johannes	f.1949 538	Frederiksen, Birgit Uldahl	f.1945 251
Frandsen, John	f. 1150	Frederiksen, Birgitte	f.1970 351
Frandsen, Karen	f.1957 140	Frederiksen, Bjarne Grinderslev	f.1971 1092
Frandsen, Karin	f.1939 75	Frederiksen, Bodil Meinertz	f.1949 792
Frandsen, Karina	f.1964 75	Frederiksen, Christine	f.1900 465
Frandsen, Kirsten Avlund	f.1950 1319	Frederiksen, Dennis Meinertz	f.1977 793
Frandsen, Lene	f.1986 887	Frederiksen, Dorte Marie	f.1977 350
Frandsen, Lisbet Pals	f.1955 901	Frederiksen, Ebba Bodil	f.1944 357
Frandsen, Lise Lotte	f.1950 139	Frederiksen, Ebbe	f.1967 1242
Frandsen, Margit	f.1976 887	Frederiksen, Edel Lilian	f.1922 186
Frandsen, Michael	f.1971 139	Frederiksen, Esther	f.1923 608
Frandsen, Ruth Bech	f.1914 509	Frederiksen, Finn Arne	f.1935 251
Frandsen, Svante Emtoft	f.1970 886	Frederiksen, Gunnar	f.1926 187
Frandsen, Svend	f.1918 886	Frederiksen, Gunnar	f.1938 251
Frandsen, Søren	f.1947 139	Frederiksen, Gustav Hans	f.1977 254
Frandsen, Thorkil	f.1949 887	Frederiksen, Harry Carl	f.1896 249
Frandsen, Tove Lykke	f.1938 780	Frederiksen, Helge Edvin	f.1921 186
Frandsen, Ulla	f.1951 983	Frederiksen, Henning Martin	f.1922 555
Frandsen, Vera	f.1919 890	Frederiksen, Inge	f.1936 647
Frandsen, Vibeke	f.1979 887	Frederiksen, Inger Sonja	f.1926 188
Frandsen, Aase	f.1958 637	Frederiksen, Ingrid	f.1964 190
Frantzen, Frantz Jensen	f.1695 1397	Frederiksen, Jan Radojevic	f.1978 609
Franzon, Lars	f.1959 891	Frederiksen, Jan Walther	f.1965 43
Frascati,	f. 889	Frederiksen, Jane	f.1939 525
Frascati, Joseph	f. 889	Frederiksen, Jens Jørgen Damsbo	f.1955 189
Frausing, Jimmy Maro	f.1964 1229	Frederiksen, Jes	f.1957 355
Frausing, Ole	f.1944 1229	Frederiksen, Jes Kromann	f.1974 191
Frausing, Susanne	f.1967 1229	Frederiksen, Jes Sonnich	f.1848 1132
Frederiksdatter, Kirsten Maria	f.1801 1404	Frederiksen, Jes Sonnichsen	f.1892 186
Frederiksen, Alan Kendal	f.1946 254	Frederiksen, Jesper Thaarup	f.1968 404
Frederiksen, Alan Ryle	f.1935 249	Frederiksen, John Ejnar	f.1942 521
Frederiksen, Alexi Lee	f.1982 250	Frederiksen, Jonas Damsbo	f.1995 190
Frederiksen, Alma Marie	f.1908 452	Frederiksen, Jonna Meinertz	f.1955 793
Frederiksen, Anders Kromann	f.1972 190	Frederiksen, Julie Brooke	f.1975 250
Frederiksen, Ane Margrethe	f.1851 292	Frederiksen, Justin Alexander	f.1977 250
Frederiksen, Anker	f.1923 608	Frederiksen, Jørgen Damsbo	f.1928 189
Frederiksen, Anna	f.1991 356	Frederiksen, Jørgen Vibe	f.1943 350
Frederiksen, Anne Katrine	f.1974 352	Frederiksen, Karen Margrethe	f.1957 190
Frederiksen, Anne Marie	f.1968 249	Frederiksen, Kari Damsbo	f.1975 190
Frederiksen, Annie Brit	f.1933 491	Frederiksen, Kathrine	f.
Frederiksen, Arne Hylche	f.1930 355	Frederiksen, Kenneth Kromann	f.1959 188
Frederiksen, Astrid	f.1898 250	Frederiksen, Kirsten	f.1942 780

Navneregister

	side		side		
Frederiksen, Kirsten Kromann	f.1948	188	Frederiksen, Ruth	f.1916	607
Frederiksen, Kit Kofod	f.1951	1217	Frederiksen, Signe Kromann	f.	191
Frederiksen, Lars Damsbo	f.1958	190	Frederiksen, Sigurd Ove	f.1978	254
Frederiksen, Lars Dan	f.1965	253	Frederiksen, Sonnich Kromann	f.1933	190
Frederiksen, Lars Frode	f.1960	356	Frederiksen, Steen Dan	f.1962	253
Frederiksen, Lars Henrik Gjaldbæk	f.1953	608	Frederiksen, Steen Uldahl	f.1963	251
Frederiksen, Lau Johannes	f.1981	254	Frederiksen, Stephanie Ann	f.1973	249
Frederiksen, Laura	f.1995	190	Frederiksen, Sveinur Damsbo	f.	190
Frederiksen, Lone	f.1952	189	Frederiksen, Thomas Schøtt	f.1973	555
Frederiksen, Lone	f.1962	913	Frederiksen, Tine	f.1986	609
Frederiksen, Lucia Kristin	f.1979	249	Frederiksen, Tove	f.1924	1007
Frederiksen, Lydia	f.1900	615	Frederiksen, Troels Vibe	f.1973	350
Frederiksen, Mads Bodeval	f.1995	43	Frederiksen, Uffe Vibe	f.1947	351
Frederiksen, Mads Vibe	f.1995	352	Frederiksen, Aase Margit	f.1938	356
Frederiksen, Maja Meinertz	f.1980	793	Frederiksen, Edvard	f.1958	966
Frederiksen, Maria Bodeval	f.1992	43	Frederiksen, Eirik Andre	f.1985	967
Frederiksen, Mariann Juulskov	f.1947	947	Frederiksen, Joakim Kromann	f.1990	967
Frederiksen, Marie	f.1987	609	Frederiksen, Monica Kromann	f.1982	967
Frederiksen, Mathias Laurids	f.1889	186	Frederiksen, Leif	f.1937	76
Frederiksen, Mette Heinel	f.1981	608	Freeman, Robert T.	f.1920	231
Frederiksen, Michael	f.1964	190	Freer, Edith	f.1918	1343
Frederiksen, Mie	f.1994	356	Freese, Alan P.	f.1946	314
Frederiksen, Mie Heinel	f.1992	608	Freese, Emily	f.	314
Frederiksen, Mogens Dan	f.1938	253	Freese, Georg Henry	f.1918	314
Frederiksen, Morten Thaarup	f.1992	404	Freese, George Henry	f.1940	314
Frederiksen, Nanna Hedegaard	f.1929	701	Freese, Gerald	f.	314
Frederiksen, Neil Ryle	f.1946.	249	Freese, Jenifer	f.	314
Frederiksen, Nicoline	f.	190	Freitag, Holger Rakf	f.1947	1151
Frederiksen, Niels Alfred	f.1900	251	Freyone, Jennifer Laurie	f.1944	51
Frederiksen, Niels Andreas G.	f.1950	608	Friberg, Anna Tekla	f.1909	1289
Frederiksen, Niels Damsbo	f.1963	190	Fribert, Bodil Nanette	f.1968	356
Frederiksen, Niels Sigvald	f.1902	355	Fribert, Jonathan Domanyi	f.1995	356
Frederiksen, Niels Uldahl	f.1965	251	Fribert, Karen Louise	f.1971	357
Frederiksen, Olga	f.1903	252	Fribert, Nicholas Domanyi	f.1993	356
Frederiksen, Ove Charles	f.1905	253	Fribert, Søren	f.1939	356
Frederiksen, Peter Andrew	f.1975	249	Fribert, Tore	f.1967	356
Frederiksen, Peter Damsbo	f.1950	189	Frick, Anders Larsen	f.1902	468
Frederiksen, Petra Laura	f.1900	191	Fridolf, Jens	f.1966	385
Frederiksen, Poul-Erik	f.1965	823	Friedericksen, Hans Hansen	f.1731	1269
Frederiksen, Preben Kromann	f.1925	188	Friedericksen, Jens Hansen	f.1726	1269
Frederiksen, Robert Christian	f.1971	249	Fries, Tove de	f.1972	55
Frederiksen, Robert Ryle	f.1940	249	Frieson, Diane Lynn	f.	505
Frederiksen, Roland Villy	f.1918	792	Frigioni, Jesper	f.1975	519
Frederiksen, Roland Villy Meinertz	f.1951	793	Frigioni, Ken	f.1973	519

Navneregister

	side		side		
Frigioni, Sten	f.1947	518	Friis, Niels-Jørgen	f.1944	916
Friis, Agnes	f.1876	1073	Friis, Nikolaj Ulrik	f.1989	983
Friis, Anders	f.1983	108	Friis, Peder Marinus	f.1899	1119
Friis, Annette	f.1964	108	Friis, Peder Sansak	f.1991	915
Friis, Arne	f.1931	914	Friis, Peter	f.1954	1078
Friis, Astrid Marie	f.1933	1120	Friis, Peter Lindvig	f.1915	106
Friis, Axel Valdemar	f.1902	914	Friis, Peter Ulrik	f.1960	983
Friis, Benedicte	f.1947	1463	Friis, Poul Erik	f.1963	1120
Friis, Birgit	f.1954	1120	Friis, Ronni Bøgh	f.1986	107
Friis, Bo	f.1956	563	Friis, Sofie Amalie	f.1994	983
Friis, Cecilie Poppelvig	f.1987	983	Friis, Steffen Ulrik	f.1955	983
Friis, Christian Ulrik	f.1952	983	Friis, Tove	f.1956	1120
Friis, Connie	f.1962	108	Friis, Ulla Marie	f.1943	916
Friis, Dorte Sander	f.1951	604	Fris, Anton Marius	f.1887	1455
Friis, Else	f.1939	1120	Frisch, Else Edith	f.1920	345
Friis, Emil Ulrik	f.1991	984	Frisch, Pia	f.1973	214
Friis, Emilie Katrine	f.1984	983	Froberg, Christina Løhde	f.1972	977
Friis, Flemming Ulrik	f.1926	983	From, Emil	f.1979	1419
Friis, Frederik Hedegaard	f.1994	563	From, Jacob	f.1976	1280
Friis, Frederik Ulrik	f.1989	983	From, Jesper	f.1974	1280
Friis, Frode	f.1928	1119	From, Jonas	f.1973	1419
Friis, Hans Peder	f.1958	1120	From, Ole	f.1944	1280
Friis, Helle Bøgh	f.1965	107	Fromm, Anne-Lene Gunge	f.1963	1025
Friis, Henning	f.1940	108	Fromm, Leslie	f.	1419
Friis, Henning Bøgh	f.1961	107	Frosch, Bent	f.1953	1141
Friis, Henriette Bøgh	f.1990	107	Frosch, Bjarne	f.1960	1142
Friis, Henrik	f.1963	367	Frosch, Egon	f.1929	1141
Friis, Henrik	f.1973	326	Frosch, Henning	f.1951	1141
Friis, Inge Birgit	f.1936	915	Frosch, Jeppe	f.1977	1141
Friis, Jette	f.1958	107	Frosch, Stina	f.1974	1141
Friis, Jette	f.1981	108	Frost, Johnni Lehmann	f.1976	1051
Friis, John	f.1969	1196	Frost, Ulla Suzanne	f.1943	571
Friis, Jørgen	f.1920	1455	Frye, Ethel Venessa	f.1886	899
Friis, Jørn Thorlund	f.1962	108	Frøhling, Miki	f.1970	775
Friis, Karin Lindvig	f.1946	109	Frøkjær, Doris Toverud	f.1935	400
Friis, Katrine Sander	f.1984	604	Frøkær, Flemming	f.1968	338
Friis, Kenwin Bøgh	f.1982	107	Frøkær, Gitte	f.1967	338
Friis, Kurt	f.1939	106	Frøkær, Ingrid	f.1943	338
Friis, Lena	f.1959	107	Frøkær, Orla	f.1938	338
Friis, Mads Ulrik	f.1994	984	Frøkær, Viggo Christian	f.1911	338
Friis, Mai-Britt Bøgh	f.1966	108	Frølund, Dorte	f.1974	993
Friis, Marianne	f.1960	108	Frølund, Henrik	f.1970	734
Friis, Marie	f.1974	983	Fuentes, Velmarie	f.1969	306
Friis, Niels Ulrik	f.1967	983	Fuglgaard, Elisabeth	f.1955	428

Navneregister

	side		side		
Fuglsang, Nils Elkjær	f.1959	565	Gade, Niels	f.1953	23
Fuglsang, Susanne	f.1966	995	Gade, Svend Poul	f.1931	1349
Fujisava, Aiko	f.1974	908	Gade, Thomas Michael	f.1972	1349
Furness, Katly	f.	1223	Gade, Viggo Espen	f.1952	1464
Furunæs, Aske Trankjær	f.1990	1193	Gadeberg, Ann-Marie	f.1951	84
Furunæs, Geir	f.1960	1193	Gadeberg, Egon Leander	f.1909	1459
Fussing, Michael	f.1958	919	Gadeberg, Ingrid Helle	f.1941	1460
Fussing, Nanna	f.1990	919	Gadeberg, Johan Helle	f.1935	1460
Fyhn, Anita Warming	f.1978	573	Gadeberg, Rita Helle	f.1937	1460
Führer, Martha Maria	f.1913	1276	Gadeberg, Tonny Helle	f.1940	1460
Fyhring, Karen Kirstine	f.1945	467	Gahrn, Henrik	f.1967	473
Fyrling, Kent	f.1976	895	Gahrn, Mia Sofie	f.1993	473
Fäldner, Carl Herbert	f.1901	345	Galazz, Michael	f.1980	498
Fäldner, Henny Gunilla	f.1955	345	Galazz, Preben	f.1952	498
Fäldner, Karin	f.1976	345	Gall, Jacob Schantz	f.1960	394
Fäldner, Kirsten Marianne	f.1943	345	Gall, Mari-Anne Lydom	f.1957	394
Fäldner, Lars	f.1983	345	Gall, Theis Bisgaard	f.1984	394
Fäldner, Leif Morten	f.1968	345	Gall, Aage Schantz	f.1914	394
Fäldner, Leif Vidar	f.1938	345	Gamborg, Jens Bjørnkjær	f.1982	122
Fænk, Anne Wøbbe	f.	1010	Gamborg, Kirsten Bjørnkjær	f.1949	122
Fænk, Asger	f.1942	1010	Gamborg, Signe Bjørnkjær	f.1980	122
Fænk, Emma G.	f.1994	1010	Gamby, Allan	f.1961	1006
Fænk, Jesper Wøbbe	f.	1010	Gammelgaard, Anders Sloth	f.1973	1105
Fænk, Peter	f.1966	1010	Gammelgaard, Jens	f.1947	1105
Fænk, Søren	f.1972	1010	Gammelgaard, Kristoffer Sloth	f.1980	1105
Fænk, Thilde Wøbbe	f.	1010	Gammelgaard, Ole Ras Jessen	f.1947	787
Færge, Flemming	f.1953	1158	Gantriis, Peter	f.1950	506
Færge, Lars Peter Nejrup	f.1975	1158	Gantriis, Tilde	f.1984	506
Færge, Stine Nejrup	f.1979	1158	Gantzel, Aksel	f.	1375
Færgemann, Jette Hejde	f.1952	987	Gantzel, Anders Joakim	f.1887	1374
Fæster	f.	1109	Gantzel, Ane Nielsine	f.1891	1374
Fæster, Franella	f.	1109	Gantzel, Anna Karoline Christine	f.1891	1376
Fønsby, Jørgen	f.1946	562	Gantzel, Anna Karoline Kristine	f.1887	1376
Fønsby, Susanne Merete	f.1948	562	Gantzel, Bartoline Andrea	f.1884	1373
Fønsby, Thorkild Henning	f.1921	562	Gantzel, Bolette Magdalene	f.1813	1370
Gad, Maria Charlotte	f.1962	1210	Gantzel, Bækken Thastrup	f.1898	1374
Gadassi, Dror	f.	502	Gantzel, Christian Lützu	f.1863	1376
Gade, Christina Grønnegaard	f.1983	23	Gantzel, Christine Berteline	f.1884	1373
Gade, Elisabeth	f.1976	992	Gantzel, Dagmar Sillasen	f.1896	1374
Gade, Ellen	f.1918	1220	Gantzel, Dorothea Margarethe	f.1866	1376
Gade, Hans Jørgen	f.1949	1464	Gantzel, Hans Puggaard	f.1856	1375
Gade, Henrik Christensen	f.1917	1464	Gantzel, Hans Puggaard	f.1864	1376
Gade, Jacob Grønnegaard	f.1986	23	Gantzel, Hans Thomsen Puggaard	f.1855	1375
Gade, Louise Charlotte Josephine H.	f.1970	509	Gantzel, Hansine	f.1850	1374

Navneregister

	side		side		
Gantzel, Holger Sillasen	f.1891	1374	Garm, Elsemarie	f.1945	1171
Gantzel, Jakobine Henriette	f.1889	1373	Garmin, Anne Bolette	f.1964	350
Gantzel, Jens Pedersen	f.1857	1374	Garmin, Elizabeth	f.1961	349
Gantzel, Joachim Henrik	f.	1370	Garmin, Henriette	f.1963	350
Gantzel, Jochum Hendrik	f.1888	1373	Garmin, Kurt Hansen	f.1934	349
Gantzel, Jochum Henrik	f.1888	1373	Garner, Andrew	f.1965	566
Gantzel, Johanne Jochumsen	f.1813	1370	Garner, Benny Valdemar	f.1940	632
Gantzel, Johanne Kirstine	f.1893	1373	Garner, Bettina	f.1964	632
Gantzel, Johanne Marie	f.1891	1376	Garner, Mads Larsen	f.1993	632
Gantzel, Jokum Hendrik	f.1896	1373	Garner, Mikkel Larsen	f.1990	632
Gantzel, Karl Frandsen	f.1860	1375	Garner, Stig	f.1967	632
Gantzel, Karl Frandsen	f.1861	1375	Garnham, Geniene Phyllis	f.1957	149
Gantzel, Katrine Bolette	f.1892	1373	Garth-Grüner, Torben Gustav	f.1932	496
Gantzel, Magdalene Petrea	f.1879	1372	Gasberg, Hanne Gemmer	f.1964	739
Gantzel, Magdalene Petrea	f.1882	1373	Gasberg, Jacob Gemmer	f.1986	739
Gantzel, Magdalene Petrea	f.1885	1374	Gasberg, Jon Gemmer	f.1986	739
Gantzel, Mette Marie	f.1886	1373	Gasberg, Rene Gemmer	f.1990	739
Gantzel, Niels Pedersen	f.1850	1372	Gaser, Laura	f.1988	1346
Gantzel, Niels Valdemar	f.1891	1373	Gaser, Marc	f.1991	1346
Gantzel, Peder Jochum	f.1846	1371	Gaser, Patrick	f.1959	1346
Gantzel, Peder Jochumsen	f.1870	1376	Gaser, Pierre	f.1995	1346
Gantzel, Petra Susanne	f.1868	1376	Gauch, Mark	f.1966	248
Gantzel, Petrea Marie	f.1847	1374	Gavriljuk, Anna	f.1904	371
Gantzel, Rasmus Anders	f.1827	1375	Gawron, Claus Holbøll	f.1967	1030
Gantzel, Rasmus Frantzen	f.1860	1374	Gay,	f.	1282
Gantzel, Susanne Marie	f.1782	1376	Geert, Ane Marie	f.1876	1454
Gantzel, Susanne Marie	f.1825	1375	Gehring, Chelsea Lynne	f.1982	316
Gantzel, Søren	f.	1375	Gehring, Ricky Wilmer	f.	316
Gantzel, Aage Sillasen	f.1895	1374	Gehrke, Amanda	f.1979	295
Gantzhorn, Lene	f.1946	938	Gehrke, Liza	f.1983	295
Ganzel, Elise Sinete Juliane	f.1852	1375	Gehrke, Lyle	f.1961	295
Ganzel, Jochum Henrich	f.1816	1370	Gehrke, Sterling	f.1995	296
Ganzel, Johanne Magrethe	f.1848	1371	Geil, Jytte	f.1958	894
Ganzel, Lars	f.1818	1374	Geil, Karl Henrik	f.1958	701
Ganzel, Mette Cathrine	f.1822	1375	Gellert, Jytte	f.1924	1334
Ganzel, Peder Jochumsen	f.1779	1370	Geneser, Jonas	f.1975	715
Ganzel, Peder Jochumsen	f.1851	1375	Geneser, Louise	f.1980	715
Ganzel, Peder Jochumsen	f.1856	1373	Geneser, Palle	f.1947	715
Garber, Bruce	f.1965	543	Geneser, Signe	f.1972	715
Garcia, Patricia Tayan	f.1965	306	George, Arthur	f.	231
Gardelli, Karen Pouline	f.1964	924	Geraci, Ninette	f.1952	151
Gardelli, Mette	f.1960	924	Gerlach, Morten	f.1987	1335
Garlinghouse, Scoey Amoa	f.1976	890	Gerlach, Uwe	f.	1335
Garlinghouse, Sue Ellen	f.1951	890	Gerner-Rasmussen, Lasse Ager	f.1985	722

Navneregister

		side			side
Gerner-Rasmussen, Nanna Ager	f.1989	722	Globe, Bonnie Cathrine	f.1940	1348
Gerner-Rasmussen, Nils	f.1957	722	Glud, Agnethe	f.1984	669
Gersig, Ellen	f.1930	984	Glud, Jens	f.1989	669
Gersig, Ilona	f.1949	984	Glud, Niels	f.1956	668
Gersig, Kirsten	f.1927	983	Gobjerg, Niels Preben	f.1941	63
Gersig, Otto Valdemar	f.1893	982	Goble, Darlene	f.1981	301
Gerst, Tom Gade	f.1934	893	Gochnauer, Craig Richard	f.1969	311
Gertsch, Felix	f.1969	631	Gochnauer, Richard Dale	f.1945	311
Gertsch, Linda Vanessa	f.1995	631	Godsk, Connie	f.1964	548
Gertsch, Valerie Jasmin	f.1992	631	Godsk, Dorthea	f.1916	549
Gerval, Bent	f.1949	935	Godsk, Gustav	f.1914	547
Gerval, Caroline	f.1975	935	Godsk, Henrik	f.1966	548
Gerval, Gitte	f.1980	935	Godsk, Martin	f.1972	548
Gerval, Hans Gunnar	f.1912	935	Godsk, Michael	f.1962	548
Gerval, Janni Julia	f.1970	935	Godsk, Ole Sjørup	f.1942	548
Gerval, Josephine	f.	935	Godsk, Per Sjørup	f.1942	548
Gerval, Madeleine	f.	935	Godsk, Tinna	f.1995	548
Gerval, Natasja	f.	935	Goldschadt, Jenny	f.1918	894
Gerval, Pernille	f.1978	935	Goll, Tine	f.1979	530
Gerval, Stig	f.1946	935	Golmhofer, Frank	f.1964	379
Giammarino, Joyce	f.	1272	Gommesen, Dortha	f.1966	582
Giangreco, Karen Agnes	f.1985	1015	Gommesen, Ejner Mads Villadsen	f.1905	581
Giangreco, Paul	f.1951	1015	Gommesen, Evy	f.1931	581
Gibbs, Lisa	f.	1042	Gommesen, Jes	f.1956	582
Gibson, Mary Ellen	f.1947	890	Gommesen, Jørgen Ole	f.1954	582
Gieseler, Barbara Jane	f.1938	633	Gommesen, Kaj	f.1933	582
Gihring, Patrick	f.1971	715	Gommesen, Ole	f.1936	582
Gilbert, Julie	f.1970	245	Gommesen, Peter	f.1961	582
Gillis, Loretta Ann	f.1946	912	Gonzales, Christopher	f.1970	311
Ginge, Peter Reventlow	f.1990	218	Gonzales, David	f.1943	311
Girdwood,	f.	1339	Gonzales, Eric David	f.1967	311
Gjandrup, Lizzy Annita	f.1968	669	Goodwin, David	f.	1443
Gjerding, Pernille Lunøe	f.1981	898	Goodwin, James	f.1921	1443
Gjøløv, Carsten	f.1975	884	Gordon, Cynthia	f.	1044
Gjøløv, Christina	f.1973	884	Gorzelak, Bent	f.1944	1382
Gjøløv, Henrik	f.1945	884	Gorzelak, Betina	f.1973	1383
Gjøløv, Kirsten Brinch	f.1941	883	Gorzelak, Gertie Baungaard	f.1968	1382
Gjøløv, Orla Valdemar	f.1910	883	Gorzelak, Gertie Baungaard	f.1968	21
Gjøløv-Madsen, Inga Gudrun	f.1932	355	Gorzelak, Lars	f.1967	1382
Glad, Anne Grethe	f.1944	981	Gorzelak, Lars	f.1967	21
Glad, Henrik Jakob	f.1902	981	Goss,	f.	1322
Glad, Lene Marie	f.1942	981	Gothenborg, Margibell	f.1977	738
Glaring, Siamak	f.1968	791	Gotmy, Jim	f.1957	962
Glasgow, Annie	f.1878	1339	Gottfred-Petersen, Anders Kaare	f.1983	1350

Navneregister

	side		side		
Gottfred-Petersen, Line Kirstine	f.1974	1349	Graham, Per	f.1944	367
Gottfred-Petersen, Søren Kaare	f.1949	1349	Graham-Haga, Kaia Christina I.	f.1981	929
Gottfred-Petersen, Thomas Kaare	f.1953	1350	Graham-Haga, Torkel Salve	f.1980	929
Gottschalk, Flemming	f.1933	1025	Gram, Christian Nielsen	f.1862	1140
Gottschalk, Julie	f.1993	1026	Gram, Elisabeth	f.1953	209
Gottschalk, Kim	f.1957	1025	Gram, Freja	f.1994	42
Gottschalk, Laura Fromm	f.1994	1025	Gram, Hanne	f.1955	42
Gottschalk, Mads Fromm	f.1991	1025	Gram, Hjalte	f.1992	42
Gottschalk, Ole	f.1961	1025	Gram, Inge	f.1952	41
Gottschalk, Rune	f.1964	1025	Gram, Jeppe	f.1957	42
Grabow, Gitte	f.1973	1174	Gram, Ricardt Uffe	f.1926	41
Grabow, Jens Hother	f.1946	1174	Gram, Ronni	f.1975	736
Grabow, Jette	f.1970	1174	Gramkow, Anne	f.1968	926
Graff, Alice Thora Meinertz	f.1918	769	Gramkow, Bjarne	f.1935	925
Graff, Annelise Meinertz	f.1950	770	Gramkow, Claus	f.1970	926
Graff, Annie Thora Meinertz	f.1946	771	Gramkow, Jens	f.1963	925
Graff, Bente Meinertz	f.1948	777	Gramkow, Mads Christoffersen	f.1990	925
Graff, Christoffer Meinertz	f.1975	771	Gramkow, Marie Christoffersen	f.1988	925
Graff, Erna Lydia Rigmor Meinertz	f.1900	772	Gramkow, Mathias Holsey	f.1993	926
Graff, Ernst Eberhardt Herman M.	f.1907	778	Gramkow, Mette	f.1961	925
Graff, Frederik Meinertz	f.1980	771	Gramkow, Nina Christoffersen	f.1992	925
Graff, Gerda Meinertz	f.1950	771	Granhøj, Susanne	f.1974	422
Graff, Henrik Meinertz	f.1961	771	Granlund, Berit	f.	1384
Graff, Herman Meinertz	f.1907	777	Granlund, Evald	f.	1384
Graff, Ivan Meinertz	f.1968	770	Granlund, Gustav Adolf	f.1919	1384
Graff, Johannes Meinertz	f.1915	767	Granlund, Kaj Erik	f.	1384
Graff, Kathe Meinertz	f.1965	771	Granlund, Kent	f.	1384
Graff, Kirsten Meinertz	f.1943	777	Grann, Aksel	f.1936	407
Graff, Lene	f.1955	770	Grann, Annemette	f.1974	407
Graff, Leo Meinertz	f.1925	770	Grann, Helle Elisabeth	f.1965	406
Graff, Nadja Meinertz	f.1965	770	Grann, Jesper	f.1965	407
Graff, Oskar Meinertz	f.1965	770	Grann, Knud Arne	f.1932	406
Graff, Peter Meinertz	f.1964	771	Grann, Liselotte	f.1961	406
Graff, Peter Meinertz	f.1956	771	Grann, Aage	f.1931	406
Graff, Poul Meinertz	f.1921	770	Gransøe, Camilla Julie	f.1989	900
Graff, Rita Harriet Meinertz	f.1919	769	Gransøe, Erik Frits	f.1923	899
Graff, Sonja Nadja Meinertz	f.1929	771	Gransøe, Frederik	f.1990	900
Graff, Susan Meinertz	f.1947	770	Gransøe, Henrik Frits	f.1963	900
Graff, Tage Meinertz	f.1928	771	Gransøe, Inge Dagmar	f.1931	900
Graff, Torben Flemming Meinertz	f.1948	771	Gransøe, Kasper	f.1987	900
Graff, Trine Kjær Meinertz	f.1981	771	Gransøe, Linda Christine Ravn	f.1953	900
Graff, Viktor Meinertz	f.1923	770	Gransøe, Michael Torben	f.1959	900
Graff, Willy Meinertz	f.1926	770	Gransøe, Per Erik	f.1971	900
Graham, James Andrew	f.1974	429	Grasso, Rosa La	f.1921	1046

Navneregister

	side		side		
Grasto, Jens Erik	f.1954	337	Gravesen, Bent Fischer	f.1947	133
Grasto, Maia Cathrine	f.1982	337	Gravesen, Bent Fischer	f.1947	650
Grastrup-Hansen, Bjørn	f.1976	764	Gravesen, Birgit	f.1958	120
Grau, Anna Hjerrild	f.1981	673	Gravesen, Elly	f.1930	121
Grau, Anthonis Mathiesen	f.1923	673	Gravesen, Graves Kristian Peder	f.1894	120
Grau, Christian	f.1975	673	Gravesen, Hans Peder	f.1929	120
Grau, Dan	f.1987	675	Gravesen, Inge Marie	f.1962	120
Grau, Ejlif Mathias	f.1925	673	Gravesen, Jette Elisabeth	f.1945	650
Grau, Ellen	f.1929	675	Gravesen, John Hans Løber	f.1971	121
Grau, Erik	f.1959	674	Gravesen, Knud	f.1945	120
Grau, Henning	f.1961	674	Gravesen, Signe Bjerre	f.1979	133
Grau, Herluf	f.1927	674	Gravesen, Svend Aage	f.1925	650
Grau, Jesper Ulriksen	f.1986	674	Gredenman, Maria	f.	1072
Grau, Kirsten	f.1955	674	Gregersen, Anette	f.1974	379
Grau, Leif Rohland	f.1950	673	Gregersen, Claus Nybo	f.1966	1083
Grau, Marianne	f.1954	674	Gregersen, Dorthea Marie	f.1906	1120
Grau, Martin Ulriksen	f.1989	674	Gregersen, Emil	f.1993	1083
Grau, Mathias	f.1895	673	Gregersen, Jan	f.1945	1083
Grau, Per	f.1948	673	Gregersen, Kirsten	f.1931	1118
Grau, Pernille	f.1973	673	Gregersen, Knud Bendix Nielsen	f.	1083
Grau, Vibeke	f.1957	674	Gregersen, Lene	f.1965	1052
Graugart, Anders Berger	f.1985	908	Gregersen, Margit Farup	f.1905	1133
Graugart, Anne Bente	f.1956	908	Gregersen, Michael Nybo	f.1970	1083
Graugart, Christian Berger	f.1982	908	Gregersen, Niels	f.1789	1114
Graugart, Keld Berger	f.1951	907	Gregersen, Nikolaj Nybo	f.1972	1083
Graugart, Knud Geert Jensen	f.1924	907	Gregersen, Robert Nybo	f.1968	1083
Graugart, Lone Susan	f.1953	908	Greggains, Baylee	f.	247
Graugaard-Jensen, Jesper	f.1976	943	Greggains, Catherine Ann	f.1972	247
Graugaard-Jensen, Stine	f.1979	943	Greggains, Matthew William	f.1968	247
Graugaard-Jensen, Søren	f.1951	943	Greggains, Robert	f.1927	247
Gravers, Jakob Mulbjerg	f.1981	581	Gregory, Rodger	f.	1282
Gravers, Jeppe Mulbjerg	f.1992	581	Greisager, Ellen	f.1940	1100
Gravers, Jesper Mulbjerg	f.1978	581	Grete, Tania Ejmer	f.1981	827
Gravers, Martin	f.1952	581	Greve, Anna Maria	f.1992	961
Gravers, Mikael	f.1946	581	Greve, Bo Bjørn	f.1964	961
Gravers, Århus Arne	f.1918	581	Greve, Jonathan Bjørn	f.1995	961
Graversen, Anne Vittrup	f.1954	1337	Greve, Mette	f.1971	961
Graversen, Anne Vittrup	f.1954	604	Greve, Morten	f.1966	961
Graversen, Emma Vittrup	f.1994	604	Greve, Ole Bjørn	f.1934	961
Graversen, Hans Vittrup	f.1926	604	Greve, Rose Sofie	f.1993	961
Graversen, Morten Vittrup	f.1965	604	Grevy, Charlotte	f.1957	569
Gravesen, Anne Jessie	f.1926	120	Grevy, Margrethe	f.1986	569
Gravesen, Anne Marie	f.1950	651	Grey, Jeffery	f.1951	1011
Gravesen, Asta Marie	f.1921	1439	Grey, Lindsay	f.1982	1011

Navneregister

	side		side		
Grey, Tyler	f.1987	1011	Grønbeck, Lisa	f.1978	1146
Grib, Jette Nygaard	f.1968	420	Grønbeck-Steffensen, Dan	f.1951	1146
Grienke, Patricia	f.	1045	Grønbeck-Steffensen, Stina	f.1982	1147
Grieves,	f.1938	726	Grønberg, Gitte Brinch	f.1967	699
Grieves, Chris	f.1969	726	Grønberg, Kaj Arly	f.1949	699
Grieves, Michelle	f.1966	726	Grønberg, Rikke Brinch	f.1973	700
Grinder, Jørgen	f.1934	234	Grønbæk, Peter	f.1957	289
Grinder, Susanne	f.1981	234	Grøndal, Heinrich	f.1966	764
Gringer, Christina	f.1967	463	Grønne, Kirsten	f.1943	1245
Gringer, Michelle	f.1991	463	Grønne, Poul Kærhus	f.1938	1074
Grippo, Serena	f.1979	155	Grønnegård, Lise	f.1945	1297
Grippo, Wilder	f.1971	155	Grønning, Susanne	f.1961	541
Grippo, William	f.1942	155	Grønvald, Henrik	f.1963	52
Gronnemann, Carl Wilhelm	f.1811	1411	Grønvald, Jakob Meinertz	f.1995	53
Grosse, Sigune Johanne	f.1964	1087	Graa, Peter	f.1977	935
Grothe-Møller, Anna Helene	f.1990	902	Graakjær, Else	f.1941	431
Grothe-Møller, Fredrik	f.1988	902	Guarrera, Marianne Cathrine	f.1947	917
Grothe-Møller, Thorkild	f.1957	902	Gubbins, Norah	f.1927	247
Grout, John E.	f.1923	231	Gudmundsen, Jon	f.1918	923
Grubbe, Inger Margrete	f.1949	893	Guitarret, Nikolas	f.1970	364
Grubbe, Marie Elisabeth	f.1912	383	Guldager, Anne-Lise	f.1923	1313
Grumsen, Ragna Andrea Petrea	f.1917	894	Guldberg, Niels-Jørgen (Poulsen)	f.1947	660
Grundahl, Claus	f.1962	456	Guldborg, Jesper Thomas	f.1961	465
Grundahl, Per	f.1935	456	Guldbrandsen, Anette Elisabeth	f.1960	156
Grundmann, Karen	f.1941	190	Guldbrandsen, Barbro	f.1941	157
Grundstedt, Johan	f.	1402	Guldbrandsen, Elisabeth	f.1936	156
Græsboj, Grete	f.1919	1173	Guldbrandsen, Jørgen	f.1898	156
Grøn, Asger	f.1944	837	Guldbrandsen, Katja Anina Norden	f.1964	596
Grøn, Birte	f.1954	1465	Guldbrandsen, Niklas Conny	f.1978	156
Grøn, Birthe	f.1954	825	Guldbrandsen, Ole	f.1942	596
Grøn, Dorthea Christine	f.1866	820	Guldbrandsen, Peer Norden	f.1967	596
Grøn, Heidi Mølsted	f.1970	825	Gullak-Hansen, Bolette	f.1990	865
Grøn, Henriette	f.1974	837	Gullak-Hansen, Christian	f.1982	865
Grøn, Henriette Katja Mølsted	f.1973	826	Gullak-Hansen, Peter	f.1985	865
Grøn, Ib	f.1948	837	Gullak-Hansen, Torben	f.1953	865
Grøn, Michael	f.1817	1408	Gullaksen, Ingvill Anne	f.1964	51
Grønbech, Gunvor	f.1942	1012	Gullestrup, Karen	f.	1317
Grønbech, Henrik	f.	844	Gummesen, Jørgen	f.1949	494
Grønbech, Jørgen	f.1938	1012	Gummesen, Signe	f.1971	495
Grønbech, Maria	f.1974	1013	Gundesen, Maren	f.1879	1342
Grønbech, Marianne	f.1967	1012	Gundesen, Maren Kathrine	f.1877	1342
Grønbech, Michael Holmen	f.1993	1012	Gunlach-Pedersen, Vivi	f.1942	459
Grønbeck,	f.	844	Gustaffson, Sven Harald	f.1953	212
Grønbeck, Heidi	f.1975	1146	Gustafson, Emma Gustave B.	f.1920	203

Navneregister

		side			side
Gustavesen,	f.	1061	Haga, Inger-Johanne	f.1934	927
Gustavsson, Jan	f.1945	1209	Haga, Mette Margrete	f.1967	928
Gustenhoff, Mette	f.1965	264	Haga, Salve	f.1902	927
Gydesen, Emil Høj	f.	1455	Haga, Tore Niels Salve	f.1935	928
Gydesen, Gitte	f.1972	1021	Hagberg, Jan-Øyvind	f.1968	885
Gyldenvang, Lars	f.1964	178	Hagberg, Louise	f.1995	885
Gyldenvang, Mona Bruun	f.1995	178	Hagberg, Marc	f.1992	885
Gylstorff, Anne	f.1965	1068	Hagde, Kirsten Rabjerg	f.1949	68
Gylstorff, Bjarne Erik Nielsen	f.	1071	Hagedorn, Ulla	f.	1343
Gylstorff, Charlotte	f.1967	1069	Hagel, Bente	f.1933	394
Gylstorff, Christian	f.1942	1070	Hagel, Grith	f.1959	395
Gylstorff, Hanne	f.1938	1069	Haghighi, Pupak	f.1968	1087
Gylstorff, Heinrich Moritz	f.1906	1067	Hagstrøm, Malin Elisabeth	f.1986	157
Gylstorff, Helle	f.1947	1071	Hagstrøm, Sofia Carina	f.1988	157
Gylstorff, Jessie Anne Brinch	f.1978	1071	Halberg, Peter	f.1952	1062
Gylstorff, Julie	f.1994	1069	Halberg, Svend Aage	f.1922	1062
Gylstorff, Lars	f.1963	1069	Halberg, Tania	f.1979	1062
Gylstorff, Lene	f.1961	1069	Halberg, Vicky	f.1977	1062
Gylstorff, Martin Frydenlund	f.1995	1068	Halby, Birthe	f.	652
Gylstorff, Nils Heinrich	f.1934	1067	Halby, Katrine Sofie	f.1978	652
Gylstorff, Pernille	f.1964	1068	Halby, Katrine Sofie	f.1978	881
Gylstorff, Rikke	f.1969	1068	Hald, Børge Aagård	f.1925	950
Gylstorff, Thomas Christian	f.1970	1070	Hald, Camilla Aagård	f.1985	951
Gylstorff, Torjus Vilhelm	f.1973	1071	Hald, Edna Christensen	f.1943	286
Gylstorff, Trine	f.1968	1068	Hald, Lisbeth Birgitte	f.1965	1211
Gylstorff, Vilhelm	f.1936	1068	Hald, Søren	f.1963	979
Günzel, Jonas	f.1982	679	Hald, Torben Aagård	f.1951	950
Gyorki, Laura	f.	633	Haldorson, Caret	f.1979	1271
Gärtner, Michael	f.1963	153	Halford, Michael Preston	f.1968	434
Göckens, Nina	f.1974	883	Halkjær, Hagbardt	f.1922	1152
Göllnitz, Niels Jørgen	f.1972	14	Halkjær, Morten	f.1966	200
Gørtz, Ejner	f.1935	635	Halkjær, Peter Richard	f.1959	1153
Gørtz, Inge Li	f.1973	635	Hall, Heather	f.1975	316
Gørtz, Jesper Valdemar	f.1947	635	Hall, Jennifer R.	f.1980	316
Gørtz, Jette Asta	f.1939	635	Hall, Jesse	f.1979	316
Gørtz, Sanne	f.1976	636	Hall, Jon Allen	f.	316
Götze, Merete	f.1936	478	Hall, Steven	f.1942	1048
Gaardhøje, Jette	f.1963	255	Hall-Andersen, Anne Mette	f.1970	1013
Gaardhøje, Rasmus Feldborg	f.1994	255	Hall-Andersen, Bent Vilhelm	f.1941	1013
Hafford, Pauline	f.1912	119	Hall-Andersen, Ditte	f.1972	1014
Haga, Bjørn Tore Salve	f.1966	928	Hall-Andersen, Henriette	f.1967	1013
Haga, Erik Salve	f.1970	928	Hall-Andersen, Jakob	f.1968	1014
Haga, Hans Christian Salve	f.1975	929	Hall-Andersen, Jens Orla	f.1952	1014
Haga, Hans-Jacob Salve	f.1946	928	Hall-Andersen, Johannes	f.1979	1014

Navneregister

	side		side
Hall-Andersen, Jonatan	f.1991 1014	Hansdatter, Bolde Marie	f.1730 1406
Hall-Andersen, Julie	f.1980 1014	Hansdatter, Dorte	f.1826 1363
Hall-Andersen, Katrine	f.1983 1014	Hansdatter, Dorthe	f.1670 1388
Hall-Andersen, Mathias Nørup	f.1995 1013	Hansdatter, Dorthe	f.1804 1117
Hall-Andersen, Peter Holger	f.1945 1013	Hansdatter, Edel	f.1799 1113
Hallberg, Lena Maria	f.1953 1184	Hansdatter, Ellen	f.1722 1275
Hallen, Henrik	f.1966 408	Hansdatter, Inge	f.1687 1392
Hallin, Michael Fischer	f.1971 455	Hansdatter, Ingeborg	f.1763 1260
Hallin, Niels Thure	f.194 455	Hansdatter, Ingeborg	f.1758 1259
Hallin, Peter Fischer	f.1977 455	Hansdatter, Johanne	f.1743 1259
Hallstrøm, Erik Gustav Lennart	f.1927 1034	Hansdatter, Johanne	f.1781 546
Hallstrøm, Monika	f.1954 1034	Hansdatter, Johanne	f.1788 1389
Hallstrøm, Sonja	f.1955 1034	Hansdatter, Johanne	f.1814 1117
Haltou-Nielsen, Tina	f.1970 244	Hansdatter, Johanne	f.1820 1407
Halvardsen, Lena	f.1969 182	Hansdatter, Karen	f.1748 1398
Halvorson, Janet	f.1955 298	Hansdatter, Karen	f.1714 1275
Hamborg, Irma	f.1948 754	Hansdatter, Karen	f.1728 1269
Hammond, Dorina	f.1975 1173	Hansdatter, Karen	f.1731 1263
Hammond, Nancy	f. 742	Hansdatter, Karen	f.1748 1259
Hammond, Nancy	f. 744	Hansdatter, Karen	f.1748 1398
Hampe, Gitte	f.1960 832	Hansdatter, Karen	f.1755 1366
Hanford, Helle	f.1957 848	Hansdatter, Karen	f.1810 1114
Hanford, Signe Paludan	f.1990 848	Hansdatter, Karen	f.1813 1284
Hanford, Troels Paludan	f.1987 848	Hansdatter, Kiersten	f.1766 761
Hannecke, Louise	f.1980 774	Hansdatter, Kirsten	f.1710 1113
Hansdatter, Anna	f.1736 1263	Hansdatter, Kirsten	f.1710 1113
Hansdatter, Anna	f.1736 1263	Hansdatter, Kirsten	f.1766 1260
Hansdatter, Anna	f.1773 761	Hansdatter, Kirsten	f.1768 1260
Hansdatter, Anna	f.1778 546	Hansdatter, Leene	f.1752 1259
Hansdatter, Anna	f.1779 546	Hansdatter, Lene	f.1703 1287
Hansdatter, Anna	f.1791 1268	Hansdatter, Maren	f.1662 1392
Hansdatter, Anna	f.1821 577	Hansdatter, Maren	f.1703 1401
Hansdatter, Anne	f.1656 1392	Hansdatter, Maren	f.1706 1287
Hansdatter, Anne	f.1704 1287	Hansdatter, Maren	f.1711 1275
Hansdatter, Anne	f.1720 1275	Hansdatter, Maren	f.1765 1288
Hansdatter, Anne	f.1746 1263	Hansdatter, Maren	f.1765 1406
Hansdatter, Anne	f.1752 1029	Hansdatter, Maren	f.1784 761
Hansdatter, Anne	f.1757 1259	Hansdatter, Maren	f.1796 1114
Hansdatter, Anne	f.1797 1114	Hansdatter, Maren	f.1802 1113
Hansdatter, Anne	f.1798 1132	Hansdatter, Mette	f. 1397
Hansdatter, Anne	f.1827 880	Hansdatter, Mette	f.1648 1392
Hansdatter, Anne	f.1832 1268	Hansdatter, Mette	f.1648 1400
Hansdatter, Anne Cathrine	f.1824 292	Hansdatter, Mette	f.1657 1400
Hansdatter, Anne Marie	f.1806 1113	Hansdatter, Mette	f.1740 1029

Navneregister

	side		side		
Hansdatter, Mette	f.1760	1029	Hansen, Anette Opstrup	f.1983	43
Hansdatter, Mette	f.1782	1388	Hansen, Anfred Laurentius	f.1895	1410
Hansdatter, Mette	f.1785	1388	Hansen, Ania	f.1974	1110
Hansdatter, Mette	f.1785	1405	Hansen, Anine	f.1890	1417
Hansdatter, Mette Cathrine	f.1831	1363	Hansen, Anita Irene	f.1945	621
Hansdatter, Sidsel	f.1747	1259	Hansen, Anita Lund	f.1950	382
Hansdatter, Sidsel	f.1785	546	Hansen, Anja	f.1982	825
Hansdatter, Sitsel	f.1750	1259	Hansen, Anja Blæsgaard	f.1991	840
Hansen, Ellen Agnete Hansen (navneforandring fra Viggo)	f.1927	1458	Hansen, Anja Egebjerg	f.1973	1236
Hansen,	f.	576	Hansen, Ann '	f.1974	1143
Hansen, Abelone	f.1856	1116	Hansen, Anna	f.1907	1121
Hansen, Agnes	f.	1088	Hansen, Anna	f.1908	368
Hansen, Agnes Marie Magdalene	f.1896	765	Hansen, Anna Brinch	f.1951	596
Hansen, Agnethe	f.1911	738	Hansen, Anna Dorothea	f.1846	1252
Hansen, Aksel	f.1936	749	Hansen, Anna Dorothea Christina	f.1858	1252
Hansen, Aksel Henry	f.1911	402	Hansen, Anna Dorte	f.1974	572
Hansen, Aksel Kristian	f.1945	1015	Hansen, Anna Grethe	f.1951	1436
Hansen, Alice	f.1933	1349	Hansen, Anna Kirstine Akseline H.	f.1900	517
Hansen, Alice Søjborg	f.1935	1349	Hansen, Anna Margaretha	f.1860	1252
Hansen, Allan	f.1939	716	Hansen, Anna Margrethe	f.1917	568
Hansen, Allan Jens	f.1960	755	Hansen, Anne Cathrine	f.1850	91
Hansen, Allen James	f.1993	745	Hansen, Anne Elisabeth Svane	f.1990	572
Hansen, Amgard Elisabeth	f.1920	198	Hansen, Anne Kirsten	f.1946	106
Hansen, Anders	f.1852	1411	Hansen, Anne Kirstine Martine	f.1853	1412
Hansen, Anders Christian	f.1947	1435	Hansen, Anne Laurine	f.1978	739
Hansen, Anders Nygaard	f.1951	1122	Hansen, Anne Lise	f.1938	507
Hansen, Anders Peter	f.1904	974	Hansen, Anne Lise Trolle	f.1939	426
Hansen, Anders Rauff	f.1982	572	Hansen, Anne Marie	f.1863	1374
Hansen, Anders Rune	f.1967	399	Hansen, Anne Marie	f.1889	1439
Hansen, Anders Schmidt	f.1969	413	Hansen, Anne Marie	f.1920	717
Hansen, Anders Schøtt	f.1992	969	Hansen, Anne Marie Brinch	f.1989	271
Hansen, Anders Uldahl	f.1956	57	Hansen, Anne Marie Mathorne	f.1962	409
Hansen, Andreas	f.1912	748	Hansen, Anne-Lene Haarklou	f.1968	607
Hansen, Andreas Jensen	f.1874	1104	Hansen, Annelise	f.1959	43
Hansen, Andreas Kromann	f.1938	318	Hansen, Annelise Cederholm	f.1929	41
Hansen, Ane	f.1879	1288	Hansen, Annemarie	f.1945	1221
Hansen, Ane Cecilie Kromann	f.1939	319	Hansen, Annemette Gelardi	f.1989	969
Hansen, Ane Marie	f.1891	1439	Hansen, Annette	f.1947	760
Hansen, Ane Marie Kathrine	f.1850	1408	Hansen, Annette Brinch	f.1968	265
Hansen, Ane Metca	f.1893	1147	Hansen, Annette Dyrland	f.1950	355
Hansen, Anette	f.1947	408	Hansen, Annette Elisabeth Fallise	f.1968	53
Hansen, Anette	f.1968	716	Hansen, Anni Hassing	f.1944	370
Hansen, Anette Bering	f.1957	606	Hansen, Annie	f.1930	1217
			Hansen, Annie	f.1931	774

Navneregister

	side		side
Hansen, Annita Sylvia	f.1907 371	Hansen, Birthe Seidler	f.1925 1098
Hansen, Anthoni	f.1648 1392	Hansen, Birthe Susanne	f.1954 985
Hansen, Anton	f.1910 749	Hansen, Bjarne Peter	f.1949 973
Hansen, Anton Janniksen	f.1924 1152	Hansen, Bjarne Sand	f.1957 360
Hansen, Arly Duus	f. 1313	Hansen, Bjørn Sand	f.1989 360
Hansen, Arne Andreas	f.1940 1167	Hansen, Bo	f.1970 736
Hansen, Arne Bent	f.1926 412	Hansen, Bodil	f.1946 1296
Hansen, Arne Bruun	f.1954 1118	Hansen, Bodil	f.1961 826
Hansen, Arne Siegfred	f.1919 1057	Hansen, Bolette Dybkjær	f.1991 956
Hansen, Arnold Jørgen Schmidt	f.1918 875	Hansen, Boris Mølgård	f.1981 1153
Hansen, Arnold Peter	f.1922 597	Hansen, Brian Frisendahl	f.1965 274
Hansen, Asmus Dybkjær	f.1994 956	Hansen, Brian Rene	f.1969 362
Hansen, Asta Karla Johanne Hinsch	f.1880 1413	Hansen, Bror Julebæk	f.1994 951
Hansen, Astrid Kristine	f.1902 1120	Hansen, Bruce Allen	f.1961 745
Hansen, Axel Henry	f.1911 277	Hansen, Bruno Hagbarth Olaf	f.1894 1139
Hansen, Bendt Grøn	f.1926 204	Hansen, Børge	f.1917 719
Hansen, Bendt Grøn	f.1926 826	Hansen, Børge	f.1919 232
Hansen, Benny Steen	f.1944 540	Hansen, Børge Eyvind	f.1917 407
Hansen, Bent	f. 845	Hansen, Camilla	f.1981 985
Hansen, Bent	f.1938 105	Hansen, Camilla	f.1992 1152
Hansen, Bent Jørgen	f.1935 716	Hansen, Camilla Gammelgaard	f.1971 829
Hansen, Bent Kjær	f.1955 322	Hansen, Camilla Viselbjerg	f.1976 374
Hansen, Bent Lund	f.1946 420	Hansen, Carl	f.1871 258
Hansen, Bente	f.1942 698	Hansen, Carl	f.1922 93
Hansen, Bente	f.1961 951	Hansen, Carl	f.1932 1303
Hansen, Bente	f.1966 668	Hansen, Carl Frederik	f.1900 526
Hansen, Bente Bilotft	f.1958 1119	Hansen, Carl Marcus	f.1896 250
Hansen, Bente Langelund	f.1952 1093	Hansen, Carl Vilhelm	f. 1138
Hansen, Bente Vinding	f.1953 824	Hansen, Carl-Jørgen Metz	f.1942 370
Hansen, Berit Munk	f.1962 70	Hansen, Carsten	f.1963 1124
Hansen, Betina	f.1966 523	Hansen, Carsten Abildtrup	f.1970 1434
Hansen, Bettina	f.1965 1107	Hansen, Carsten Broder	f.1961 568
Hansen, Bettina	f.1967 382	Hansen, Carsten Brøndum	f.1961 410
Hansen, Bettina Vogt	f.1970 1311	Hansen, Carsten Kobbelgaard	f.1955 477
Hansen, Bibi Jani	f.1967 760	Hansen, Carsten Meinert	f.1959 1233
Hansen, Billy Schøtt	f.1961 969	Hansen, Carsten Skaarup	f.1957 1057
Hansen, Birgit Hjerrild	f.1934 1063	Hansen, Cathrine Buchholtz	f.1994 380
Hansen, Birgit Nystrup	f.1945 680	Hansen, Cecilie Thorn	f.1990 603
Hansen, Birgit Serup	f. 526	Hansen, Charlotte	f.1974 419
Hansen, Birgitte	f.1957 141	Hansen, Charlotte Faber	f.1973 63
Hansen, Birte	f.1954 538	Hansen, Charlotte La Cour	f.1969 881
Hansen, Birthe	f.1938 354	Hansen, Charlotte Marie	f.1964 748
Hansen, Birthe	f.1949 570	Hansen, Charlotte Thers	f.1974 697
Hansen, Birthe	f.1953 38	Hansen, Chresten Sørensen	f.1904 102

Navneregister

	side		side		
Hansen, Christian	f.1874	1456	Hansen, Dorthe	f.1967	380
Hansen, Christian	f.1980	57	Hansen, Dorthe	f.1972	401
Hansen, Christian Blom	f.1954	847	Hansen, Dorthe Haugaard	f.1968	874
Hansen, Christian Regnar	f.1902	1215	Hansen, Dorthe Holm	f.1976	204
Hansen, Christian Svane	f.1992	572	Hansen, Dorthea	f.1887	1412
Hansen, Christian Thomsen	f.1860	1439	Hansen, Dorthea	f.1909	568
Hansen, Christiane	f.1865	1116	Hansen, Ebba	f.1919	1297
Hansen, Christina	f.1977	65	Hansen, Edith	f.1906	905
Hansen, Christina Bagger	f.1968	1435	Hansen, Edith	f.1921	877
Hansen, Christina Brøndum	f.1989	410	Hansen, Edith Agnete	f.1931	1054
Hansen, Christina Hellemann	f.1975	373	Hansen, Edith Cathrine	f.1925	1314
Hansen, Christina Kjær	f.1974	1016	Hansen, Edith Helene Ager	f.1917	734
Hansen, Christina Regitze	f.1979	374	Hansen, Egon	f.1949	1305
Hansen, Christine	f.1891	397	Hansen, Egon Børge	f.1926	56
Hansen, Christine Marie	f.1906	1440	Hansen, Egon Helmuth Bjarne	f.1914	359
Hansen, Christine Marie	f.1886	374	Hansen, Egon Niels Ager	f.1919	735
Hansen, Claus	f.1966	420	Hansen, Eigil Anker	f.1922	14
Hansen, Claus Esbern	f.1967	216	Hansen, Ejnar René	f.1933	749
Hansen, Clemend	f.1655	1392	Hansen, Ejner	f.1908	1424
Hansen, Clemend	f.1659	1392	Hansen, Eli Enevold	f.1939	1060
Hansen, Conni	f.1961	799	Hansen, Elisabeth	f.	
Hansen, Conni	f.1982	826	Hansen, Ellen Leth	f.1949	719
Hansen, Conni Vernegaard	f.1953	358	Hansen, Ellen Marie	f.1972	1345
Hansen, Connie	f.1965	871	Hansen, Ellen Rigmor	f.1901	539
Hansen, Constance Marie	f.1866	1041	Hansen, Elna Dorthea Elisabeth L.	f.1884	1413
Hansen, Cristian Rønsholdt	f.1929	705	Hansen, Else	f.1950	1118
Hansen, Dagny Brandt	f.1930	1184	Hansen, Else Jessen	f.1935	1356
Hansen, Dan Sigurd	f.1935	399	Hansen, Emil Fischer	f.1991	89
Hansen, Danny	f.1966	872	Hansen, Emma Katrine	f.1981	739
Hansen, David Lystrup	f.1977	202	Hansen, Emmy	f.	845
Hansen, David Reinholt	f.1970	359	Hansen, Erik Ahlgren	f.1960	1027
Hansen, Dea Prithika Vedsted	f.1977	1032	Hansen, Erik Bjerg	f.1947	1294
Hansen, Delma	f.1903	1048	Hansen, Erik Langelund	f.1956	1094
Hansen, Dennis	f.1984	571	Hansen, Erling	f.1926	409
Hansen, Dennis Abel	f.1980	875	Hansen, Erling Janniksen	f.1944	1153
Hansen, Dennis Blæsgaard	f.1988	840	Hansen, Erling Lindholm	f.1965	815
Hansen, Dennis Lystrup	f.1980	202	Hansen, Erna	f.1923	1057
Hansen, Diane Dorothy	f.1943	1119	Hansen, Erna	f.1902	899
Hansen, Dorit Leth	f.1949	719	Hansen, Erna	f.1914	595
Hansen, Dorrit Margrethe P.	f.1948	736	Hansen, Erna	f.1918	374
Hansen, Dorte Ager	f.1965	722	Hansen, Ernst Jørgen	f.1906	380
Hansen, Dorte Juul	f.1969	1032	Hansen, Esben Andreas Skaarup	f.1989	1057
Hansen, Dorte Thue	f.1965	1121	Hansen, Ester	f.1916	665
Hansen, Dorthe	f.1946	1341	Hansen, Ester	f.1929	15

Navneregister

	side		side		
Hansen, Ester Margrethe	f.1907	251	Hansen, Gunnart Bryde	f.1936	777
Hansen, Ester Rubeck	f.1903	258	Hansen, Gunner	f.1935	799
Hansen, Esther	f.1919	717	Hansen, Gurli Tove Ellen Schouw	f.1919	462
Hansen, Esther	f.1937	745	Hansen, Gustav	f.1911	1461
Hansen, Esther Irene Ager	f.1916	733	Hansen, Gustav Thomas Kristian	f.1923	824
Hansen, Eva	f.1960	668	Hansen, Hanne	f.1945	1032
Hansen, Eva Ager	f.1959	722	Hansen, Hanne	f.1963	50
Hansen, Eva Alice	f.1941	375	Hansen, Hanne	f.1963	571
Hansen, Eva Brinch	f.1944	1082	Hansen, Hanne	f.1964	661
Hansen, Eva Brinch	f.1969	278	Hansen, Hanne	f.1970	717
Hansen, Eva Ejdrup	f.1929	1036	Hansen, Hanne Ladegaard	f.1968	1163
Hansen, Eva Flintegaard	f.1993	1360	Hansen, Hanne Sophie	f.1947	420
Hansen, Eva Kjær	f.1992	323	Hansen, Hannelore Elna Agnethe	f.1945	281
Hansen, Eva Marie	f.1932	689	Hansen, Hans	f.1808	1114
Hansen, Finn	f.1962	89	Hansen, Hans	f.1846	1408
Hansen, Finn Brinch	f.1940	277	Hansen, Hans	f.1861	1118
Hansen, Finn Egon	f.1957	739	Hansen, Hans	f.1875	1411
Hansen, Flemming	f.1953	402	Hansen, Hans	f.1923	1118
Hansen, Flemming Lykke	f.	381	Hansen, Hans	f.1941	717
Hansen, Folmer	f.1919	419	Hansen, Hans	f.1954	210
Hansen, Frank Juhl Rønsholdt	f.1958	705	Hansen, Hans Ager	f.1983	738
Hansen, Frank Leerdrup	f.1958	658	Hansen, Hans Carl Alfred	f.1921	322
Hansen, Fred	f.1904	726	Hansen, Hans Christian	f.1843	1252
Hansen, Frede	f.	1061	Hansen, Hans Christian	f.1939	1124
Hansen, Frede	f.1945	759	Hansen, Hans Christian Brinch	f.1990	265
Hansen, Frede	f.1965	1196	Hansen, Hans Christian Nørholm	f.1906	930
Hansen, Frederik Orm	f.1995	622	Hansen, Hans Ejner	f.1904	1120
Hansen, Freya Sloth	f.1981	106	Hansen, Hans Marius	f.1908	195
Hansen, Frieda	f.1923	1299	Hansen, Hans Peder	f.1892	497
Hansen, Georg	f.1904	43	Hansen, Hans Peder	f.1921	498
Hansen, Georg	f.1911	1005	Hansen, Hans Peder Marius	f.1908	1030
Hansen, Georg	f.1933	43	Hansen, Hans Peter	f.1964	629
Hansen, Georg Emil	f.1920	569	Hansen, Hans Richard Lindrod	f.1912	60
Hansen, Gerda	f.1923	748	Hansen, Hans Sonnich	f.1951	199
Hansen, Gerda	f.1938	44	Hansen, Hansine Dorthea	f.1893	1118
Hansen, Gerda Fyhn	f.1921	692	Hansen, Hansine Dorthea	f.1895	1119
Hansen, Gertrud Margit	f.1925	650	Hansen, Hansine Marie	f.1901	1120
Hansen, Gitte Skaarup	f.1962	1060	Hansen, Hansine Sophie	f.1856	1408
Hansen, Grete	f.1930	92	Hansen, Harald Jes Henry	f.1901	744
Hansen, Grete	f.1932	722	Hansen, Harry Niels Ager P.	f.1943	735
Hansen, Grethe	f.1964	1119	Hansen, Heidi Lindholm	f.1990	815
Hansen, Grethe Bergh	f.1933	1323	Hansen, Heine	f.1972	574
Hansen, Grethe Schmidt	f.1960	1147	Hansen, Helene Birgit	f.1934	93
Hansen, Gunnar Gissel	f.1941	1220	Hansen, Helene Harreby	f.1989	105

Navneregister

	side		side		
Hansen, Helga	f.1906	1121	Hansen, Ingrid	f.1922	718
Hansen, Helge	f.1930	331	Hansen, Ingrid	f.1924	526
Hansen, Helle	f.1970	420	Hansen, Ingvar Sejr	f.1977	875
Hansen, Helle Damkær	f.1971	362	Hansen, Iréne Lea Constance	f.1957	1155
Hansen, Helle Harreby	f.1961	105	Hansen, Irene Marie	f.1912	978
Hansen, Helmuth Bruno Ronald	f.1912	198	Hansen, Isabel	f.	1040
Hansen, Henning	f.1940	1031	Hansen, Jacob Bjerg	f.1923	1294
Hansen, Henning	f.1941	759	Hansen, Jacob Laurids	f.1859	1410
Hansen, Henning	f.1945	826	Hansen, Jakob	f.1995	840
Hansen, Henning	f.1963	44	Hansen, Jakob Sand	f.1986	360
Hansen, Henning Abildtrup	f.1969	1434	Hansen, James	f.1930	745
Hansen, Henning Ahlgren	f.1932	1027	Hansen, James Roderick	f.1949	1119
Hansen, Henning Brinch	f.1958	280	Hansen, Jan Brinch	f.1966	278
Hansen, Henning Ejvly	f.1915	1006	Hansen, Jan Dyrhaug	f.1926	1021
Hansen, Henny	f.1922	667	Hansen, Jan Spinner	f.1952	35
Hansen, Henrik	f.1972	542	Hansen, Jane Kromann	f.1975	973
Hansen, Henrik	f.1974	421	Hansen, Janni Kjær	f.1954	771
Hansen, Henrik Lyngbeck	f.1957	397	Hansen, Janni Terp	f.1977	1207
Hansen, Henrik Skaarup	f.1960	1057	Hansen, Jannie	f.1970	194
Hansen, Henry Georg	f.1912	1434	Hansen, Jannie Baun	f.1981	402
Hansen, Henry Karl Valdemar	f.1915	1233	Hansen, Jean Theresa	f.1932	1119
Hansen, Holger	f.1909	1122	Hansen, Jeanette Nygaard	f.1985	410
Hansen, Holger	f.1919	402	Hansen, Jef	f.1966	736
Hansen, Holger Juhl	f.1914	371	Hansen, Jendre	f.1893	595
Hansen, Hugo Lilienhoff	f.1940	194	Hansen, Jenny	f.1900	258
Hansen, Ib Lindholm	f.1936	814	Hansen, Jenny	f.1979	826
Hansen, Ida Emilie	f.1984	739	Hansen, Jens	f.	
Hansen, Ilse Skov	f.1951	404	Hansen, Jens	f.1620	1400
Hansen, Inge	f.1920	371	Hansen, Jens	f.1794	1113
Hansen, Inge	f.1930	722	Hansen, Jens Ager	f.1953	717
Hansen, Inge Birthe Voss	f.1943	589	Hansen, Jens Christian	f.1964	573
Hansen, Inge Hjorth	f.1945	934	Hansen, Jens Erik Humlum	f.1944	81
Hansen, Inge Lise	f.1954	760	Hansen, Jens Hjalmar Metz	f.1910	369
Hansen, Ingeborg	f.1854	1417	Hansen, Jens Kristian	f.1908	1435
Hansen, Ingelise Juhl	f.1947	371	Hansen, Jens Marinus	f.1896	1119
Hansen, Ingelise Roenberg	f.1943	480	Hansen, Jens Mikael	f.1879	1411
Hansen, Inge-Merete	f.1931	398	Hansen, Jens Ole	f.1950	408
Hansen, Inger Liin	f.1934	749	Hansen, Jens Peter	f.1957	1151
Hansen, Inger Lillian	f.1928	573	Hansen, Jens Aage	f.1902	1115
Hansen, Inger Lise Sand	f.1966	360	Hansen, Jens Aage	f.1926	1118
Hansen, Inger Margrete	f.1939	410	Hansen, Jep	f.1858	1116
Hansen, Inger Sørine Hansine	f.1868	1116	Hansen, Jeppe	f.1859	1116
Hansen, Inger Tang	f.1959	81	Hansen, Jes	f.1761	1259
Hansen, Ingolf Axel	f.1920	374	Hansen, Jes	f.1762	1260

Navneregister

	side		side
Hansen, Jes Carl	f.1961 526	Hansen, Jørgen	f.1744 1259
Hansen, Jes Damkær	f.1974 362	Hansen, Jørgen	f.1760 1259
Hansen, Jes Myhre	f.1973 1015	Hansen, Jørgen	f.1765 1260
Hansen, Jes Nielsen Kristian K.	f.1902 1435	Hansen, Jørgen	f.1773 1260
Hansen, Jes Nielsen Kristian K.	f.1902 318	Hansen, Jørgen	f.1940 264
Hansen, Jesper	f.1967 1343	Hansen, Jørgen	f.1949 571
Hansen, Jesper Ahlefeldt	f.1975 82	Hansen, Jørgen	f.1952 374
Hansen, Jesper Bo	f.1964 399	Hansen, Jørgen	f.1969 419
Hansen, Jesper Due	f.1972 268	Hansen, Jørgen Brinch	f.1909 1081
Hansen, Jess	f.1947 56	Hansen, Jørgen Bruun	f.1894 1118
Hansen, Jess Lagerbonn	f.1976 128	Hansen, Jørgen Byg	f.1958 52
Hansen, Jette	f.1949 499	Hansen, Jørgen Egon	f.1932 738
Hansen, Jette Harreby	f.1982 105	Hansen, Jørgen Holm	f.1947 204
Hansen, Jette Kirstine	f.1949 1436	Hansen, Jørgen Kjær	f.1948 875
Hansen, Joachim Eskild	f.1969 216	Hansen, Jørgiane Anna	f.1896 740
Hansen, Joan Langgaard	f.1954 763	Hansen, Jørn	f.1943 872
Hansen, Joan Laugesen	f.1978 681	Hansen, Kai	f.1934 840
Hansen, Johanne Bruun	f.1920 1118	Hansen, Kai Igor	f.1943 372
Hansen, Johanne Magdalene	f.1839 1448	Hansen, Kaj	f.1950 574
Hansen, Johanne Marie	f.1933 1120	Hansen, Kaj Albert Peder	f.1916 1031
Hansen, Johannes	f.1886 1439	Hansen, Kaj Damkær	f.1944 362
Hansen, Johannes	f.1929 827	Hansen, Kaj Egon	f.1925 1057
Hansen, Johannes Frederik	f.1891 1115	Hansen, Kaj Louis	f.1938 829
Hansen, Johannes Lausten	f.1862 1252	Hansen, Karen	f. 1456
Hansen, Johannes Ole	f.1887 903	Hansen, Karen	f.1849 1116
Hansen, Johannes Thines	f.1899 1348	Hansen, Karen	f.1862 1116
Hansen, John	f.1948 1032	Hansen, Karen	f.1912 1122
Hansen, John	f.1960 799	Hansen, Karen	f.1919 702
Hansen, John Emil	f.1962 800	Hansen, Karen Ahlgren	f.1963 1028
Hansen, John Erik	f.1963 739	Hansen, Karen Hansine	f.1885 1410
Hansen, John Juul	f.1972 1032	Hansen, Karen Inger	f.1930 1235
Hansen, Johnny	f.1956 1058	Hansen, Karen Jensen	f.1885 723
Hansen, Johnny	f.1961 603	Hansen, Karen Margrethe	f.1926 526
Hansen, Johnny	f.1980 141	Hansen, Karen Margrethe	f.1929 1315
Hansen, Jonas Wendt Bryde	f.1993 777	Hansen, Karen Marie	f.1959 1119
Hansen, Jonna	f.1945 570	Hansen, Karen Marie Ulrick	f.1934 250
Hansen, Jonna	f.1946 1107	Hansen, Karen Sofie	f.1902 788
Hansen, Josephine Lier	f.1989 1199	Hansen, Karen Sørine	f.1906 567
Hansen, Judith Spangsberg	f.1943 1124	Hansen, Karin	f.1941 749
Hansen, Julie Marie Sørine Petrea	f.1900 1088	Hansen, Karin Lier	f.1955 1199
Hansen, Julius Iversen	f.1928 318	Hansen, Karina	f.1956 1153
Hansen, Jutta Margrete Viktoria	f.1912 1239	Hansen, Karina Lea	f.1970 1107
Hansen, Jytte Aminta	f.1930 749	Hansen, Karl-Henrik	f.1959 572
Hansen, Jytte Antonie	f.1942 1152	Hansen, Karsten	f.1963 461

Navneregister

	side		side		
Hansen, Karsten	f.1964	238	Hansen, Lars Helge	f.1953	331
Hansen, Kasper Nilsson	f.1986	447	Hansen, Lars Holm	f.1973	204
Hansen, Kasper Sand	f.1986	360	Hansen, Lars Kingo	f.1959	71
Hansen, Kathrine Julie	f.1896	1440	Hansen, Lars Nikolaj	f.1976	572
Hansen, Katja	f.1975	199	Hansen, Lars Spinner	f.1978	35
Hansen, Katja Karen	f.1989	568	Hansen, Lars Valdemar	f.1957	572
Hansen, Katrine Grib	f.1992	420	Hansen, Lasse Kingo Guldborg	f.1989	72
Hansen, Katrine Langelund	f.1987	1094	Hansen, Laura	f.1986	668
Hansen, Kay Henning	f.1934	460	Hansen, Laura Gothenborg Ager	f.	738
Hansen, Kem	f.1978	374	Hansen, Laurids	f.1944	1121
Hansen, Kenneth	f.1974	141	Hansen, Laurids Jepsen	f.1829	1132
Hansen, Kia	f.1986	1153	Hansen, Lauridsine Nicoline	f.1871	1116
Hansen, Kim Frydendal	f.1970	871	Hansen, Lausina	f.1854	1252
Hansen, Kim Kromann	f.1969	319	Hansen, Leif	f.1957	43
Hansen, Kirsten	f.1932	562	Hansen, Leif Bang	f.1953	14
Hansen, Kirsten Elisabeth	f.1945	464	Hansen, Leif Brinch	f.1943	278
Hansen, Kirsten Ellen	f.1947	753	Hansen, Leif Egon Meinert	f.1938	1233
Hansen, Kirsten Evalyn	f.1932	372	Hansen, Leif Thue	f.1926	1121
Hansen, Kirsten Holmgaard	f.1952	632	Hansen, Leif Welin	f.1916	1326
Hansen, Kirsten Møller	f.1923	328	Hansen, Lena Ellens	f.1944	199
Hansen, Kirsten Petri	f.1948	987	Hansen, Lena Nørholm	f.1930	930
Hansen, Kirsten Skovholm	f.1951	393	Hansen, Lena Simona	f.1967	1292
Hansen, Kirstine Grøn	f.1949	204	Hansen, Lene	f.1957	827
Hansen, Kirstine Marence	f.1895	186	Hansen, Lene	f.1957	951
Hansen, Kirstine Margaretha	f.1914	1110	Hansen, Lene	f.1959	35
Hansen, Kitty	f.1921	408	Hansen, Lene	f.1965	64
Hansen, Kjeld	f.1937	1273	Hansen, Lene Damkær	f.1975	362
Hansen, Kjeld	f.1943	570	Hansen, Lene Hyllested	f.1961	372
Hansen, Knud	f.1921	1207	Hansen, Lene Lissi	f.1944	1233
Hansen, Knud	f.1933	1349	Hansen, Lene Nielsine	f.1904	412
Hansen, Knud Martin	f.1931	1119	Hansen, Lene Terp	f.1950	1207
Hansen, Knud Sten	f.1963	956	Hansen, Les Orla	f.1956	994
Hansen, Knud Svend Åge	f.1913	141	Hansen, Lili Nørholm	f.1939	930
Hansen, Knud Verner Ager	f.1944	738	Hansen, Lilian	f.1942	373
Hansen, Knudsine Christiane	f.1954	664	Hansen, Lilian Ruth	f.1928	250
Hansen, Kristian Skivild	f.1946	843	Hansen, Lilian Ryge	f.1943	720
Hansen, Kristina Charlotte	f.1971	216	Hansen, Lillian Fannikke	f.1952	93
Hansen, Kurt	f.1959	593	Hansen, Lilly	f.1922	83
Hansen, Laila Skaarup	f.1960	1060	Hansen, Linda	f.1952	567
Hansen, Lars	f.1953	825	Hansen, Linda Lee	f.1963	745
Hansen, Lars	f.1960	196	Hansen, Line Spinner	f.1981	35
Hansen, Lars	f.1971	840	Hansen, Lis	f.1950	1175
Hansen, Lars Broder	f.1965	568	Hansen, Lis Boesche	f.1940	994
Hansen, Lars Bryde	f.1968	777	Hansen, Lis Marianne	f.1954	48

Navneregister

	side		side		
Hansen, Lis Rosengreen	f.1957	828	Hansen, Marianne	f.1944	56
Hansen, Lisa Inga Elna	f.1921	146	Hansen, Marianne	f.1954	1153
Hansen, Lisbeth Bjerg	f.1951	1294	Hansen, Marianne	f.1959	332
Hansen, Lisbeth Sand	f.1961	360	Hansen, Marianne	f.1961	1119
Hansen, Lise-Lotte	f.1955	567	Hansen, Marianne	f.1963	526
Hansen, Lissi	f.1921	228	Hansen, Marianne Birgit	f.1970	1442
Hansen, Lissi	f.1947	14	Hansen, Marianne Brinch	f.1953	279
Hansen, Lissi Lola	f.1947	785	Hansen, Marianne Frøkjær	f.1968	570
Hansen, Lone	f.1951	567	Hansen, Marianne Gerda	f.1968	759
Hansen, Lone	f.1952	205	Hansen, Marianne Lund	f.	1322
Hansen, Lone	f.1973	1292	Hansen, Marie	f.1890	460
Hansen, Lone Bang	f.1950	13	Hansen, Marie	f.1912	1463
Hansen, Lone Dyrhaug	f.1948	1022	Hansen, Marie Cathrine	f.1838	91
Hansen, Lone Jelva	f.1978	567	Hansen, Marie Christine	f.1902	1313
Hansen, Lone Marie Brinch	f.1970	707	Hansen, Marie Elisabeth	f.1952	1122
Hansen, Lorenz Christian	f.1851	1252	Hansen, Marie Elisabeth Kristine	f.1909	1093
Hansen, Lotte	f.1972	736	Hansen, Marie Kathrine	f.1891	1439
Hansen, Lotte Ager	f.1973	738	Hansen, Marie Sørine	f.1895	398
Hansen, Lotte Inger	f.1960	332	Hansen, Marie-Louise	f.1968	372
Hansen, Louise Kingo Guldberg	f.1986	71	Hansen, Marinus	f.1908	842
Hansen, Louise Sand	f.1987	360	Hansen, Marinus	f.1890	595
Hansen, Lucas Lier Koppelhus	f.1991	1199	Hansen, Marius	f.1848	1252
Hansen, Mads Honoré	f.1993	450	Hansen, Marius Peter	f.1914	1341
Hansen, Mads Kingo Guldberg	f.1994	72	Hansen, Mark Leerdrup	f.1962	658
Hansen, Magnus	f.1900	398	Hansen, Martin	f.1981	1240
Hansen, Magnus Meinertz	f.1995	215	Hansen, Martin	f.1995	1053
Hansen, Maiken	f.1937	176	Hansen, Martin Benjamin	f.1982	374
Hansen, Maiken Povlsgaard	f.1971	681	Hansen, Martin Dalsgaard	f.1975	166
Hansen, Majbrith	f.1971	760	Hansen, Martin Green	f.1984	1099
Hansen, Marcus Bossen	f.1856	1252	Hansen, Martin Kasper Rostrup	f.1970	366
Hansen, Maren	f.1836	91	Hansen, Martin Nilsson	f.1982	447
Hansen, Maren	f.1873	1116	Hansen, Martin Nymark	f.1973	1013
Hansen, Maren	f.1880	1412	Hansen, Martin Otto	f.1897	824
Hansen, Maren Dorthea	f.1885	1412	Hansen, Martin Thue	f.1967	1121
Hansen, Margit	f.1931	15	Hansen, Martine Camille Nygaard	f.1980	27
Hansen, Margit Caja	f.1974	837	Hansen, Mathias	f.1780	1388
Hansen, Margit Inge Ager	f.1940	737	Hansen, Mathias Harboe G.	f.1993	829
Hansen, Margit Metz	f.1938	369	Hansen, Matz	f.1754	1259
Hansen, Margrethe	f.1895	1341	Hansen, Merete	f.1943	508
Hansen, Margrethe	f.1951	56	Hansen, Meta Augusta	f.1897	740
Hansen, Maria	f.1842	1252	Hansen, Meta Lier	f.1959	1199
Hansen, Maria Elisabeth	f.1952	1244	Hansen, Meta Marie	f.1912	1341
Hansen, Maria Frøkjær	f.1974	570	Hansen, Mette	f.1890	1033
Hansen, Mariane	f.1891	923	Hansen, Mette	f.1899	1119

Navneregister

	side		side
Hansen, Mette Brinch	f.1966 1081	Hansen, Niels Bunde	f.1865 762
Hansen, Mette Bryde	f.1972 777	Hansen, Niels Egon	f.1919 13
Hansen, Mette Chatrine	f.1819 1403	Hansen, Niels Henrik Thomsen	f.1977 408
Hansen, Mette Marie	f.1836 1377	Hansen, Niels Milliam	f.1925 903
Hansen, Mette Marie	f.1830 1411	Hansen, Niels Peter	f.1956 1303
Hansen, Mette Marie Thomsen	f.1975 408	Hansen, Niels Svane	f.1981 572
Hansen, Michael	f.1977 717	Hansen, Niels Terp	f.1948 1207
Hansen, Michael	f.1990 1152	Hansen, Niels Thøger	f.1891 762
Hansen, Michael Jacob Bjerg	f.1979 1294	Hansen, Nielsine Marie	f.1848 1114
Hansen, Michael John	f.1955 1359	Hansen, Nikolai	f.1994 800
Hansen, Michael Steen	f.1956 364	Hansen, Nina Langelund	f.1992 1094
Hansen, Michel	f.1657 1392	Hansen, Nini Eline Meinertz	f.1924 498
Hansen, Michel	f.1680 1392	Hansen, Ninna Brinch	f.1955 597
Hansen, Michel	f.1680 1393	Hansen, Nynne Helle Lykke	f.1955 1037
Hansen, Michel	f.1680 1398	Hansen, Olaf Steen	f.1931 410
Hansen, Michel	f.1751 1398	Hansen, Ole	f.1930 526
Hansen, Michel	f.1754 1398	Hansen, Ole	f.1952 202
Hansen, Mie Flintegaard	f.1991 1360	Hansen, Ole Flintegaard	f.1960 1360
Hansen, Mikael	f.1976 199	Hansen, Ole Harreby	f.1958 105
Hansen, Mikkel Erland	f.1965 216	Hansen, Ole Zorn	f.1953 1053
Hansen, Mikkél Honoré	f.1990 450	Hansen, Olga Dorthea	f.1893 462
Hansen, Mille Wejlgård	f.1979 408	Hansen, Olga Harriet	f.1927 374
Hansen, Mogens Walling	f.1937 878	Hansen, Olga Margrethe Kirstine	f.1875 1077
Hansen, Mona	f.1959 840	Hansen, Olga Martha	f.1901 902
Hansen, Morten	f.1860 923	Hansen, Oliver Marius	f.1896 1314
Hansen, Morten	f.1992 1053	Hansen, Oluf Sand	f.1954 360
Hansen, Morten Friis	f.1984 332	Hansen, Orla	f.1951 374
Hansen, Morten Povlsgaard	f.1977 681	Hansen, Otto	f.1890 1412
Hansen, Nana	f.1991 800	Hansen, Otto	f.1964 828
Hansen, Nanna Keis	f.1914 1055	Hansen, Ove	f.1915 717
Hansen, Nanna Thorn	f.1985 603	Hansen, Palle	f. 1040
Hansen, Nicholas James Bjerg	f.1972 1294	Hansen, Palle	f.1929 567
Hansen, Nicki	f.1982 739	Hansen, Paula Hansine	f.1933 654
Hansen, Nicolai Tarp	f.1967 829	Hansen, Peder	f.1749 1398
Hansen, Nicolaj Grib	f.1989 420	Hansen, Peder Frøkjær	f.1835 1410
Hansen, Niels	f.1682 1392	Hansen, Per	f.1966 461
Hansen, Niels	f.1796 1114	Hansen, Per Bernhard	f.1955 144
Hansen, Niels	f.1812 1408	Hansen, Per Brinch	f.1938 1081
Hansen, Niels	f.1856 1035	Hansen, Per Dichmann	f.1947 1311
Hansen, Niels	f.1856 668	Hansen, Per Dichmann	f.1947 748
Hansen, Niels Ager	f.1887 733	Hansen, Pernille	f.1982 826
Hansen, Niels Ager	f.1917 717	Hansen, Peter	f.1960 1153
Hansen, Niels Ager	f.1926 722	Hansen, Peter Bom	f.1912 426
Hansen, Niels Ager	f.1975 738	Hansen, Peter Bomholt	f.1988 322

Navneregister

	side		side		
Hansen, Peter Eget	f.1973	226	Hansen, Sarah	f.1981	568
Hansen, Peter Georg	f.1946	1434	Hansen, Sebastian Ro	f.1991	64
Hansen, Peter Gyde	f.1963	519	Hansen, Sidse Wejlgård	f.1982	408
Hansen, Peter Kromann	f.1973	973	Hansen, Sidsel	f.1987	568
Hansen, Peter Mogens	f.1941	419	Hansen, Signe	f.1897	186
Hansen, Peter Nygaard	f.1954	1122	Hansen, Signe	f.1993	736
Hansen, Peter Orm	f.1966	622	Hansen, Signe Agnete	f.1976	739
Hansen, Peter Rauff	f.1985	572	Hansen, Signe Elinor	f.1922	748
Hansen, Peter Viggo	f.1915	1449	Hansen, Signe Gritt	f.1969	526
Hansen, Petra	f.1897	1033	Hansen, Signe Klara Köneke	f.1973	184
Hansen, Petra Jensine	f.1863	1410	Hansen, Signe Sloth	f.1977	106
Hansen, Pia	f.1970	859	Hansen, Sigrid Anine	f.1940	172
Hansen, Pia Anette	f.1960	828	Hansen, Sigurd Brinch	f.1913	279
Hansen, Pia Kjær	f.1988	323	Hansen, Sigurd Ove	f.1935	827
Hansen, Pia Kromann	f.1974	973	Hansen, Simon Andreas	f.1854	1116
Hansen, Pia Skibby	f.1968	1167	Hansen, Sisse Apel	f.1975	610
Hansen, Poul	f.1917	759	Hansen, Sofie Karoline	f.1987	739
Hansen, Poul	f.1930	359	Hansen, Sonja	f.1943	280
Hansen, Poul Christian	f.1920	364	Hansen, Sonja Ida	f.1935	870
Hansen, Poul Erik	f.1932	951	Hansen, Sonneva Jensine	f.1912	868
Hansen, Poul Erik	f.1943	420	Hansen, Sonnich	f.1942	871
Hansen, Poul Erik	f.1962	572	Hansen, Steen	f.1960	1197
Hansen, Poul Henning	f.1952	373	Hansen, Steen	f.1966	749
Hansen, Poul Henning Trap	f.1923	920	Hansen, Steen Honoré	f.1947	450
Hansen, Poul Jørgen	f.1936	828	Hansen, Steen Lydom	f.1966	540
Hansen, Poul Lindholm	f.1967	815	Hansen, Steen Roed	f.1972	1207
Hansen, Preben	f.1937	568	Hansen, Stine Lund	f.1979	1016
Hansen, Preben Buchholtz	f.1965	380	Hansen, Stinna	f.1947	1103
Hansen, Preben Julius Hyllested	f.1928	372	Hansen, Susanne	f.1955	31
Hansen, Ragna	f.1920	721	Hansen, Susanne	f.1957	210
Hansen, Rasmus	f.1921	1127	Hansen, Susanne	f.1960	461
Hansen, Rasmus Lykkegaard	f.1995	44	Hansen, Susanne	f.1964	871
Hansen, Rejmer	f.1922	1093	Hansen, Susanne Abildtrup	f.1972	1435
Hansen, Richard	f.1934	845	Hansen, Susanne Benedikte	f.1951	509
Hansen, Richard Broder	f.1907	568	Hansen, Susanne Dorde Nyhold	f.1952	1023
Hansen, Rigmor Fischer	f.1954	94	Hansen, Susanne Holst	f.1964	287
Hansen, Rikke	f.	814	Hansen, Susanne Pihl	f.1976	93
Hansen, Rikke Humlum	f.1971	81	Hansen, Susanne Rosengreen	f.1959	828
Hansen, Robert	f.1975	717	Hansen, Susanne Trolle	f.1945	426
Hansen, Rosa Kristiane	f.1933	806	Hansen, Sussy	f.1969	1292
Hansen, Ruth	f.1933	621	Hansen, Svend Bomholt	f.1983	322
Hansen, Ruth Elise	f.1923	169	Hansen, Svend Henning	f.1918	373
Hansen, Ruth Margot	f.1925	501	Hansen, Svend Orla	f.1917	994
Hansen, Sanne Humlum	f.1977	82	Hansen, Svend Aage	f.1945	757

Navneregister

	side		side
Hansen, Sølva Ruth	f.1911 244	Hansen, Ulla	f.1941 568
Hansen, Søren	f.1683 1392	Hansen, Ulla Haugaard	f. 1320
Hansen, Søren	f.1841 91	Hansen, Ulrik	f.1951 542
Hansen, Søren	f.1877 1411	Hansen, Vagn	f.1926 667
Hansen, Søren	f.1966 1124	Hansen, Verner	f.1944 1107
Hansen, Søren Brinch	f.1967 264	Hansen, Verner	f.1947 1461
Hansen, Søren Juul	f.1975 735	Hansen, Vibeke Bilotft	f.1955 1118
Hansen, Søren Kristian	f.1894 1056	Hansen, Vibeke Lone	f.1963 829
Hansen, Søren Peter	f.1889 1410	Hansen, Viggo	f.1901 1458
Hansen, Søren Ploug	f.1938 146	Hansen, Viggo	f.1927 15
Hansen, Tanja	f.1969 1107	Hansen, Viggo Leerdrup	f.1933 658
Hansen, Tanja Bryder	f.1974 21	Hansen, Villy	f.1904 448
Hansen, Theodor	f.1882 1411	Hansen, Villy	f.1925 1465
Hansen, Thomas (Skipper)	f.1723 1287	Hansen, Villy	f.1925 825
Hansen, Thomas	f.1743 1113	Hansen, Villy	f.1942 1292
Hansen, Thomas	f.1794 1268	Hansen, Vincent	f. 1040
Hansen, Thomas	f.1797 1113	Hansen, Viola Kathrine	f.1923 440
Hansen, Thomas	f.1798 1116	Hansen, Vivian Kjær	f.1951 322
Hansen, Thomas	f.1859 1116	Hansen, Vivian Susanne	f.1973 216
Hansen, Thomas	f.1971 1228	Hansen, Wayne	f.1936 726
Hansen, Thomas Brinch	f.1917 596	Hansen, Willads	f.1795 1113
Hansen, Thomas Brinch	f.1967 1081	Hansen, Winnie	f.1959 749
Hansen, Thomas Brinch	f.1972 195	Hansen, Yvonne Lindholm	f.1968 815
Hansen, Thomas Gerd	f.1968 593	Hansen, Zita Marie	f.1990 829
Hansen, Thomas Toft	f.1969 1306	Hansen, Øivind Lier	f.1920 1199
Hansen, Thorkild Victor	f.1908 371	Hansen, Aage	f.1895 1449
Hansen, Tim Sharad Vedsted	f.1983 1033	Hansen, Aage Elkær	f.1943 1255
Hansen, Tina	f.1964 441	Hansen, Aage Povlsgaard	f.1950 681
Hansen, Tina Bach	f.1969 86	Hansen, Aage Richardt Povlsgaard	f.1950 737
Hansen, Tina Terp	f.1971 1207	Hansen, Aage Therkild	f.1926 571
Hansen, Tom Ejner	f.1959 447	Hansen, Åse	f.1957 826
Hansen, Tommy Egon	f.1955 739	Hansen, Aase Irene	f.1946 906
Hansen, Tommy Holm	f.1969 204	Hansen, Aase Ruth	f.1943 982
Hansen, Tonja	f.1970 574	Hansson, Jes Ove	f.1949 939
Hansen, Tønning Skjold	f.1941 1006	Hansson, Lars	f.1942 388
Hansen, Torben	f.1967 800	Hansson, Martin	f.1984 939
Hansen, Torben Blæsgaard	f.1961 840	Hansson, Steffen	f.1986 939
Hansen, Torben Martin	f.1961 829	Harbo, Anette	f.1965 1281
Hansen, Tove	f.1942 1011	Harboe, Elin	f.1959 572
Hansen, Tove Johanne	f.1924 571	Harboe, Jeppe	f.1992 572
Hansen, Tove Ulla Brinch	f.1914 1082	Harboe, Morten	f.1994 573
Hansen, Trine	f.1992 399	Harboe, Søren	f.1990 572
Hansen, Tycho	f.1918 1153	Harder-Pedersen, Jacob Folmer	f.1899 147
Hansen, Tyler Scott	f.1994 745	Harder-Pedersen, Kirsten Jerne	f.1927 147

Navneregister

	side		side		
Hardlei, Tore Forsingdal	f.1973	868	Harreby, Jan	f.1962	105
Hargraves, Marie Louise	f.1922	1291	Harreby, Jan Schmidt	f.1940	452
Harmans, Sophie Amalie	f.	1401	Harreby, Jørgen	f.1936	452
Harpel, Andrew	f.1994	728	Harreby, Jørgen	f.1970	100
Harpel, Arnold	f.1924	727	Harreby, Jørgna	f.1911	453
Harpel, Douglas	f.1937	727	Harreby, Katina	f.1944	454
Harpel, Heather	f.1981	727	Harreby, Lasse	f.1992	104
Harpel, Holly	f.1975	727	Harreby, Leonora	f.1945	105
Harpel, Jack	f.1939	727	Harreby, Lisbeth Birgitte	f.1953	452
Harpel, Jeffery	f.1953	728	Harreby, Lonnie	f.1991	105
Harpel, Jennifer	f.1970	727	Harreby, Maja	f.1937	454
Harpel, John	f.1973	727	Harreby, Mette	f.1985	106
Harpel, Kelly	f.1973	727	Harreby, Mette	f.1994	104
Harpel, Kim	f.1951	727	Harreby, Mette Schmidt	f.1947	452
Harpel, Monica	f.1979	727	Harreby, Michael	f.1991	106
Harpel, Roger	f.1940	727	Harreby, Peter	f.1988	105
Harpel, Scott	f.1983	728	Harreby, Peter Martin	f.1907	452
Harpel, Steven	f.1984	727	Harreby, Rosalie	f.1921	109
Harpel, Vironic	f.1994	727	Harreby, Sandra	f.1986	105
Harpøth, Jens Nicolay	f.1975	119	Harreby, Sigurd Anfred	f.1909	452
Harpøth, Julie Brinch	f.1980	119	Harreby, Solveig Fischer	f.1945	59
Harpøth, Maria Brinch	f.1980	119	Harreby, Solveig Svendine Laurette	f.1912	106
Harpøth, Søren	f.1952	119	Harreby, Svend August	f.1911	106
Harreby, Anfred John	f.1900	117	Harreby, Tove	f.1924	451
Harreby, Anja	f.1969	106	Harreby, Troels Schmidt	f.1950	452
Harreby, Ann	f.1942	454	Harreby, Vibeke Rothgardt	f.1946	98
Harreby, Astrid Magda	f.1906	99	Harrebye, Anne	f.1848	96
Harreby, Axel Fischer	f.1917	59	Harrebye, Egon	f.1912	100
Harreby, Camilla	f.1994	106	Harrebye, Eivind	f.1947	101
Harreby, Carsten	f.1966	100	Harrebye, Gregers Nielsen	f.1738	1262
Harreby, Edith Olivia	f.1917	106	Harrebye, Hans Pedersen	f.1811	411
Harreby, Erik	f.1913	1452	Harrebye, Jens Lauritz	f.1851	96
Harreby, Erik	f.1913	453	Harrebye, Lauritz	f.1861	96
Harreby, Gudrun	f.1911	100	Harrebye, Leif	f.1940	101
Harreby, Hans Jensen	f.1904	97	Harrebye, Mads	f.1972	102
Harreby, Harriet Marie	f.1901	97	Harrebye, Morten Nielsen	f.	1262
Harreby, Harry	f.1925	452	Harrebye, Niels Mortensen	f.1698	1368
Harreby, Hedevig Sofie	f.1910	103	Harrebye, Niels Nielsen	f.1724	1262
Harreby, Helen Fischer	f.1964	59	Harrebye, Niels Pedersen	f.1794	411
Harreby, Helene Sørine	f.1909	39	Harrebye, Niels Sonnich	f.1861	96
Harreby, Inga Sonja	f.1913	110	Harrebye, Peder Nielsen	f.1845	96
Harreby, Inge Rothgardt	f.1936	97	Harrebye, Poul Pedersen	f.1814	411
Harreby, Inger	f.1903	451	Harrebye, Sidsel	f.1855	96
Harreby, Inger	f.1903	97	Harrebye, Silas	f.1978	101

Navneregister

	side		side
Harrebye, Siska	f.1973 101	Havemose, Peter Schultz	f.1922 1450
Harrebye, Sonnich Pedersen	f.1805 411	Havgaard, Dannie Lyng	f.1970 719
Harrebye, Søren Laurids	f.1842 96	Havgaard, Jannie Lyng	f.1968 719
Harrebye, Tine	f.1976 102	Havgaard, Preben Lyng	f.1947 719
Harreby-Knudsen, Hans Henrik	f.1945 456	Havgaard, Tannie Lyng	f.1973 719
Harreby-Knudsen, Holger	f.1913 456	Havmøller, Bjørn Robert Denis	f.1916 682
Harrington, Jill	f. 796	Havmøller, Flemming	f.1947 683
Harrington, Vickie	f.1953 292	Havmøller, Kirsten	f.1945 682
Harrison, Blair Lesli	f.1964 206	Havmøller, Micki	f. 683
Harrison, Brooke Mary	f.1994 206	Havmøller, Percy	f. 683
Harrison, Cheryle	f.1952 1041	Havmøller, Robert	f.1964 683
Harrison, Joan-Gayle	f.1940 1204	Havmøller, Tina	f. 683
Harrison, Kaylee	f.1982 1042	Havsholm, Lone Blindkilde	f.1964 777
Harrison, Lauren Ann	f.1991 206	Hawryluk, Anna-Leise	f.1989 1044
Hartelius, Susanne	f.1972 647	Hawryluk, Jacob Paul	f.1984 1044
Hartenstein, Gudrun Dorothea	f.1973 364	Hawryluk, Justin Valor	f.1982 1044
Hartenstein, Martin Benjamin	f.1975 364	Hawryluk, Keith	f. 1043
Hartenstein, Martin Mathias	f.1943 364	Hayes, Christian Tranum	f. 1139
Hartmann, Heinz	f. 683	Hayes, Christina Tranum	f. 1139
Hartvig, Christian	f.1969 754	Hayes, Howard G.	f. 1139
Harvald, Karin	f.1963 90	Hayes, John William	f.1972 884
Harvald, Marianne	f.1952 90	Hayes, Karen Elisabeth	f.1968 883
Harvald, Svend Aage	f.1921 90	Hayes, Robert Cochran	f.1930 883
Harvey, Milred	f.1901 435	Heath, Marjorie Aurelia	f.1898 1041
Hasling, Mads Peter	f.1915 574	Hechmann, Anette	f.1973 1196
Hastrup, Julie	f.1968 457	Hechmann, Finn	f.1946 1195
Hauen, Beatrice Mac van	f.1963 497	Hechmann, Sanne	f.1980 1196
Hauen, Reinhardt Mac van	f.1961 496	Hedderman, Kristine	f.1975 889
Hauen, Uggi Mac van	f.1935 496	Hedderman, Maurice Jerome	f.1949 889
Haug, Benny	f.1935 888	Hedderman, Maurice Jerome	f.1972 889
Haug, Ingvild	f.1961 1076	Hede, Irene	f. 1381
Haug, Janus Kristoffer Zander	f.1984 888	Hede, Peter	f. 1381
Haug, Martin	f.1964 1165	Hedegård, Benny Lassen	f.1955 361
Haug, Tobias Zander	f.1986 888	Hedegaard, Claus	f.1963 563
Haugbølle, Rikke	f.1972 203	Hedegaard, Edith	f.1917 516
Haugaard, Britta	f.1953 628	Hedegaard, Erik	f.1930 563
Hauler, Adam	f.1981 723	Hedegaard, Gustav	f.1994 564
Hauler, Bill	f. 723	Hedegaard, Helle	f.1959 563
Hauler, Brian	f.1878 723	Hedegård, Martin Lassen	f.1988 361
Hauler, Aaron	f.1975 723	Hedegaard, Peter	f.1961 563
Hauschildt, Erik	f.1936 622	Hedegård, Thomas Lassen	f.1984 361
Hauschildt, Lene	f.1970 622	Hedensted, Jonna Kristine	f.1941 707
Hauschildt, Pernille	f.1966 622	Hedman, Karin	f.1956 974
Havemann, Ellen Charlotte	f.1928 1307	Hedvig, Dagmar	f. 1413

Navneregister

	side		side		
Heeger, Susanne	f.1950	1204	Hemmingsen, Iben Palm	f.1994	1185
Heegaard, Nanna	f.1921	600	Hemmingsen, Jan	f.1945	966
Heeschen, Svend	f.1914	1415	Hemmingsen, Jan	f.1958	1228
Hegedahl, Birgit	f.1966	361	Hemmingsen, Jens	f.1928	1185
Hegelund, Susanne	f.1955	1250	Hemmingsen, Karen	f.1941	636
Heiberg, Jacob	f.1985	193	Hemmingsen, Louise	f.1979	107
Hein, Henrik	f.1987	871	Hemmingsen, Maria	f.1982	107
Heinel, Bente	f.1953	608	Hemmingsen, Mette	f.1955	966
Heinel, Niels	f.1954	36	Hemmingsen, Ole Niels	f.1952	107
Heinemann, Anne Sofie	f.1995	121	Hemmingsen, Simone Raastgaard	f.1993	1228
Heinemann, Christian Johannes	f.1990	121	Henderson, Alma Louise	f.1944	303
Heinemann, Cornelius F. C. M.	f.1929	649	Hendin, Karla Shira	f.1995	350
Heinemann, Ellen	f.1955	650	Hendin, Nir	f.1963	350
Heinemann, Jane	f.1957	650	Hendley, Julla Dorothy	f.1942	1317
Heinemann, Lui	f.1978	650	Hendriksen, Else Louise Manniche	f.1911	369
Heinemann, Marie Louise	f.1995	121	Henius, Carl Jonathan Nikolaj C.	f.1989	418
Heinemann, Robertus Johannes M.	f.1961	121	Henius, Clara Edith Brigitta C.	f.1993	418
Heinemann, Tom	f.1959	650	Henkelman, Julie Linnet	f.1948	1325
Heinius, Rolf Johan Georg	f.1955	418	Henneberg, Birgitte	f.1958	600
Heinkel, Eddy	f.1921	355	Henneberg, Casper Houman	f.1965	600
Heinkel, Jeannette	f.1981	355	Henneberg, Christoffer	f.1982	600
Heinsohn, Bettina	f.1972	280	Henneberg, Ib	f.1920	600
Heinsohn, Rikke	f.1976	113	Henneberg, Jes	f.1949	600
Heintze, Daniel	f.1987	67	Henneberg, Mogens	f.1951	600
Heintze, Jan	f.1963	67	Henneberg, Ulla	f.1948	600
Heintze, Jani Lykke	f.1961	67	Henning,	f.	1227
Heintze, Nathalie	f.1989	67	Henning, Heinrich Ludvig	f.1852	656
Heiselberg, Trine	f.1975	66	Henningsen, Helle Johanne	f.1945	1446
Hejbøl, Kirsten	f.1930	866	Henningsen, Jens Madsen	f.1923	1446
Helbo, Lars	f.1963	703	Henningsen, Kristian Jan Helle	f.1950	1446
Held, Christine Marie	f.1859	1439	Henningsen, Mona	f.1949	1242
Helgertz, Stig Karl Artur	f.1921	264	Henningsen, Peter	f.1964	376
Helle, Gerda	f.1926	1446	Henrichsen, Alice	f.1971	543
Helle, Jytte	f.1947	1446	Henrichsen, Erik	f.1938	543
Helle, Kristian Pedersen	f.1894	1447	Henrichsen, Sonja	f.1967	543
Helle, Lene	f.1956	433	Henriksen, Anders Breiner	f.1934	1125
Helle, Maria	f.1985	433	Henriksen, Andrea Hansine	f.1898	787
Hellesøe, Else	f.1951	947	Henriksen, Andreas Hansen	f.1887	779
Hellmann, Vivi	f.1965	105	Henriksen, Anne	f.1892	779
Helmer,	f.	1381	Henriksen, Annemarie Vejen	f.1961	490
Helstrup, Søren	f.1971	1009	Henriksen, Arne Knud	f.1927	375
Hemmingsen, Anne Lydom	f.1956	1185	Henriksen, Birgit	f.1948	375
Hemmingsen, Hans	f.1961	1185	Henriksen, Camille Rudbeck	f.1994	77
Hemmingsen, Holger	f.1925	966	Henriksen, Carl Christian	f.	787

Navneregister

	side		side
Henriksen, Carl Emil	f. 787	Henriksen, Poul Verner	f.1927 353
Henriksen, Cecilie Thorgård	f.1995 33	Henriksen, Randi Høj	f.1976 591
Henriksen, Christian Andres	f.1974 183	Henriksen, Rene Bertram	f.1988 639
Henriksen, Claus Breiner	f.1963 1125	Henriksen, Rudolf	f.1901 788
Henriksen, Daisy Bitten	f. 787	Henriksen, Sigrid	f.1941 1329
Henriksen, Dorthe Høj	f.1978 592	Henriksen, Susan	f.1956 609
Henriksen, Ejnar	f.1894 787	Henriksen, Susanne	f.1952 353
Henriksen, Elisabeth Breiner	f.1937 1125	Henriksen, Søren Bo Rødgaard	f.1955 182
Henriksen, Elly	f.1921 787	Henriksen, Thomas Bertram	f.1988 639
Henriksen, Else Breiner	f.1929 1125	Henriksen, Thomas Breiner	f.1899 1125
Henriksen, Freddy	f. 788	Henriksen, Thor Lykke	f.1916 1003
Henriksen, Gerda Marie Brandt	f.1907 1460	Henriksen, Tobias Strand	f.1991 995
Henriksen, Gudrun	f.1907 788	Henriksen, Vibeke	f.1955 354
Henriksen, Gunnar Emil	f.1910 1118	Henriksen, Aagert Marianne	f.1952 787
Henriksen, Hanne	f.1968 604	Henriques, Ulrik Verner	f.1929 1069
Henriksen, Hans Henrik	f.1889 779	Hering, Inge Hedwig Erika	f.1936 40
Henriksen, Henrik	f. 995	Herlevsen, Ejvind Bugge	f.1924 492
Henriksen, Holger Richart Lydom	f.1891 779	Herlevsen, Pernille Bugge	f.1958 492
Henriksen, Ingrid Linnet	f.1938 1328	Herly, Else	f.1933 964
Henriksen, Jan	f. 583	Herly, Hans Svarrer	f.1903 964
Henriksen, Jan Breiner	f.1967 1125	Herløv, Karen	f.1955 886
Henriksen, Jan Flemming	f.1948 591	Herman, Jon	f.1966 255
Henriksen, Jens-Peder	f.1944 77	Herman, Mads Feldborg	f.1990 255
Henriksen, John	f. 787	Herman, Nicolai Feldborg	f.1985 255
Henriksen, Jytte	f.1939 598	Hermann, Chris Poul Christian	f.1959 909
Henriksen, Jørgen Bruun	f.1952 1118	Hermann, Gunhild	f.1915 336
Henriksen, Karen Margrete	f.1939 1329	Hermann, Johan	f.1923 909
Henriksen, Kim	f.1972 77	Hermann, Aase Britta	f.1964 909
Henriksen, Kirsten	f. 787	Hermanns, Donna Lee	f.1960 1205
Henriksen, Kirsten Lykke	f.1945 1003	Hermansen, Anders Christensen	f.1923 414
Henriksen, Klaus Høj	f.1986 592	Hermansen, Anne Birgitte	f.1955 393
Henriksen, Lars	f.1975 77	Hermansen, Anne Mette	f.1958 1177
Henriksen, Laust Feddersen	f.1942 1329	Hermansen, Erik Kofod	f.1924 393
Henriksen, Lis	f. 787	Hermansen, Grith	f.1988 1177
Henriksen, Lone	f.1966 1426	Hermansen, Gry Stikling	f.1987 394
Henriksen, Mikael Thorgård	f.1973 33	Hermansen, Helga	f.1933 614
Henriksen, Nicoline Silke Strand	f.1994 995	Hermansen, Helge	f.1920 1177
Henriksen, Niels	f.1977 453	Hermansen, Inge Merete Stikling	f.1956 394
Henriksen, Niels Christian	f.1862 779	Hermansen, Katrine Dilling Bæk	f.1979 393
Henriksen, Ole Bomholt	f.1972 837	Hermansen, Lars	f.1963 800
Henriksen, Otto Svane	f.1889 1121	Hermansen, Leif Weber	f.1952 1158
Henriksen, Peter	f.1927 182	Hermansen, Lene Dilling	f.1958 394
Henriksen, Peter Nielsen	f.1909 1328	Hermansen, Liv Stikling	f.1985 394
Henriksen, Poul	f.1936 453	Hermansen, Mikkel	f.1992 911

Navneregister

	side		side		
Hermansen, Mikkel Egholm	f.1988	394	Hestad, Lene	f.1967	332
Hermansen, Pernille Egholm	f.1984	394	Hestad, Søren	f.1965	332
Hermansen, Rasmus Bæk	f.1980	393	Hestbek, Anders	f.1978	124
Hermansen, Rune	f.1994	1177	Hestbek, Poul Mathis	f.1951	124
Hermansen, Sarah	f.1995	911	Hestbek, Poul Peder	f.1973	124
Hermansen, Thorin Jago Mutschler	f.1988	394	Hestbek, Ragnhild Gudrun	f.1913	1193
Hermansen, Torben Günter	f.1955	1177	Hestbek, Tove	f.1943	1194
Hermansen, Valdemar Kristian J.	f.1896	414	Hesteng, Anna Frederiksen	f.1918	75
Hermansen, Vibeke Dilling	f.1952	393	Heuer, Bertha Amalie	f.1828	1186
Hermansson, Gudlaugur	f.1950	757	Heuer, Janice	f.1936	300
Herrig, Troy Richard	f.1980	298	Heuer, Luise Pauline	f.1823	1178
Herrschildt, Günter	f.1924	1303	Hewitt, Frank	f.1922	618
Herrschildt, Jørn	f.1972	1304	Hey, Birgitte	f.1943	896
Herrschildt, Lis	f.1968	1304	Hey, Emma Torp	f.1994	896
Herskind, Amalie	f.1979	416	Hey, Hans Peter Løcke	f.1921	896
Herskind, Amanda	f.1993	416	Hey, Jeppe Torp	f.1994	896
Herskind, Ann Bindner	f.1946	417	Hey, Mikkel Torp	f.1994	897
Herskind, Bendi	f.1945	415	Hey, Thomas	f.1967	896
Herskind, Brian	f.1975	415	Hickox, Andrew	f.1966	305
Herskind, Buster Morten	f.1984	417	Hickox, Dave	f.1935	305
Herskind, Christoph	f.1985	416	Hickox, Stevan	f.1959	305
Herskind, Dyveke Burmand	f.1979	417	Hickox, Timothy	f.1961	305
Herskind, Emil Martin	f.1988	417	Hicks, Marge	f.	313
Herskind, Frederik	f.1986	415	Higinbotham, Christian John	f.1983	18
Herskind, Gerda	f.1924	417	Higinbotham, Nigel	f.1955	18
Herskind, Ida	f.1989	416	Higinbotham, Thomas Sonnichsen	f.1981	18
Herskind, Jakob	f.1992	417	Hildebrandt, Anja	f.1969	582
Herskind, Jens	f.1951	416	Hildebrandt, Carlo	f.1950	582
Herskind, Jens Bindner	f.1953	417	Hill, Andrew Triplett	f.1984	1042
Herskind, Julian	f.1980	416	Hill, Arnold Phillip	f.1922	1041
Herskind, Lars	f.1954	416	Hill, David Dakota	f.1992	1041
Herskind, Maria Cecilie	f.1989	417	Hill, Kelly Rae	f.1967	1041
Herskind, Mathias	f.1988	416	Hill, Kyle Triplett	f.1983	1042
Herskind, Mathies	f.1947	415	Hill, Lawrence Arnold	f.1948	1041
Herskind, Niels	f.1950	416	Hill, Michael Lawrence	f.1968	1041
Herskind, Niklas	f.1986	416	Hill, Nancy Darlene	f.1952	1042
Herskind, Simone	f.1976	415	Hill, Sherilyn Marie	f.1945	1041
Herskind, Svend	f.1921	415	Hill, Ty Austin	f.1994	1041
Herskind, Vincent Burmand	f.1981	417	Hillersborg, Annette	f.1963	1137
Herter, Thomas	f.1973	125	Hillersborg, Birgitte	f.1971	1138
Hertz, Anne Marie	f.1956	870	Hillersborg, Carsten	f.1942	1138
Hesselbjerg, Heidi	f.1970	220	Hillersborg, Hoffmann	f.1908	1137
Hesseldahl, Morten	f.1964	765	Hillersborg, Karsten	f.1966	1137
Hestad, Anna	f.1993	332	Hillersborg, Kathrine	f.1988	1137

Navneregister

	side		side		
Hillersborg, Louise	f.1991	1137	Hjorth, Helle	f.1965	788
Hillersborg, Peder	f.1941	1137	Hjorth, Henrik	f.1964	910
Hilmarsdorttir, Valgerdur	f.	42	Hjorth, Karen Margrethe	f.1928	788
Himthong, Orawan	f.1991	1358	Hjorth, Line Kromann	f.1993	910
Himthong, Parita	f.1969	1358	Hjorth, Oluf	f.1933	788
Hindborg, Frank	f.1987	1232	Hjorth, Peter	f.1968	788
Hindborg, Laila	f.1963	1232	Hjorth, Tove	f.1931	788
Hindborg, Trine	f.1991	1232	Hjorth, Valdemar Peter Andreas R.	f.1899	788
Hindrighsen, Thomas	f.1974	405	Hjortlund, Christian	f.1946	86
Hindsbo, Jannik Skovgaard	f.1971	525	Hjortlund, Mads	f.1972	86
Hinge, Steen	f.1858	920	Hjortlund, Michael	f.1969	86
Hinrichsen, Anja	f.1972	1329	Hjul, Birte Hansen	f.1942	211
Hinrichsen, Anna Marie	f.1948	958	Hjulstad, Kristian Nielsen	f.	462
Hinrichsen, Christian	f.1970	1329	Hjørngaard, Søren Larsen	f.1954	25
Hinrichsen, Gunnar Heinrich	f.1942	1329	Ho, Toan Thanh	f.1973	253
Hinrichsen, Ida Schultz	f.1990	426	Hobolth, Henrik	f.1945	527
Hinz, Maria Elsabe	f.1852	1255	Hobolth, Line Meinertz	f.1974	528
Hirani, Anita Karina	f.1979	908	Hoch, Bente	f.1940	1109
Hirani, Kirsten Therese Jensen	f.1955	908	Hoctor, Marlene	f.	1046
Hirani, Yasmin Maria	f.1976	908	Hoctor, Melissa	f.1979	1046
Hirslund, Carl Christian Tidemann	f.1916	498	Hoctor, Steve	f.	1046
Hirslund, Helle	f.1953	498	Hodges, David	f.	1048
Hirslund, Martin	f.1982	498	Hodgson, James	f.1957	307
Hirslund, Nete	f.1952	498	Hodson, Larry Wayne	f.1945	1050
Hjarsø, Marianne Noe	f.1965	954	Hoeck, Tove	f.1925	887
Hjelesen, Inge	f.1964	129	Hoegh, Joshua Ryan	f.1974	304
Hjelm-Hansen, Birte	f.1936	244	Hoek, Brian Ray	f.	302
Hjermind, Knud Peder	f.	1280	Hoffmann, Anja	f.1960	134
Hjermind, Mogens	f.	1280	Hoffmann, Bent	f.1930	134
Hjordt, Edel Grethe	f.1910	778	Hoffmann, Bo	f.1958	134
Hjort, Christian	f.1974	671	Hoffmann, Danilo Leranang	f.1985	134
Hjort, Hans-Jørgen	f.1937	1343	Hoffmann, Emil Johannes	f.1918	413
Hjort, Henry	f.1922	671	Hoffmann, Gitte	f.1975	413
Hjort, Inga	f.1938	618	Hoffmann, Hanne	f.1949	17
Hjort, Lisbet	f.1965	1343	Hoffmann, Helle	f.1977	413
Hjort, Mette Lene	f.1968	1343	Hoffmann, Henriette	f.1980	134
Hjort, Musse	f.1948	671	Hoffmann, Isabella	f.1985	134
Hjort, Olga Ida Margrethe	f.	1447	Hoffmann, Kickie	f.1993	134
Hjort, Thomas	f.1977	671	Hoffmann, Mette	f.1981	275
Hjort, Thomas Enné	f.1972	1344	Hoffmann, Mogens	f.1945	413
Hjort, Werner	f.1919	519	Hoffmann-Pedersen, Per	f.1938	135
Hjorth, Annelise	f.1935	788	Hoisington, Rachel	f.1926	1014
Hjorth, Eilert Johan Imanuel Gotlieb	f.1826	1284	Holbeck, Jens Dybkjær	f.1962	955
Hjorth, Flemming	f.1973	130	Holbeck, Lone Dybkjær	f.1969	955

Navneregister

	side		side
Holbech, Michael Dybkjær	f.1964 955	Holm, Merete	f.1962 903
Holbech, Ole Dybkjær	f.1957 954	Holm, Mette Førby	f.1972 869
Holbech, Orla	f.1930 954	Holm, Michael Lavard Danny	f.1949 368
Holbeck, Torben	f.1976 74	Holm, Mikkel Kempf	f.1992 903
Holdensen, Lena	f.1834 1338	Holm, Minna-Marie	f.1964 273
Holdt, Anne	f.1897 901	Holm, Mogens	f.1977 26
Holm, Alfred Carøe	f.1912 868	Holm, Natacha	f.1995 340
Holm, Anja Staalvang	f.1976 207	Holm, Niels Henrik	f.1952 368
Holm, Anna Marie	f.1952 207	Holm, Ove	f.1946 783
Holm, Anne Agnethe	f.1927 205	Holm, Paul	f.1990 369
Holm, Bent Erik	f.1959 207	Holm, Poul	f.1924 203
Holm, Bernhardine	f.1810 1406	Holm, Poul Egon	f.1962 208
Holm, Casper	f.1783 1406	Holm, Poul Gunnar	f.1907 368
Holm, Charlotte	f.1977 189	Holm, Remy Poul	f.1973 204
Holm, Charlotte Lydum	f.1970 783	Holm, Rikke Lydum	f.1974 783
Holm, Charlotte Nannberg	f.1975 110	Holm, Sigrid	f.1925 204
Holm, Christina	f.1975 189	Holm, Sigrid	f.1925 826
Holm, Christina	f.1976 1249	Holm, Susanne Bækgaard	f.1958 203
Holm, Christina Ingelise	f.1970 204	Holm, Søren	f.1965 903
Holm, Ellinor	f.1931 368	Holm, Thomas	f.1970 207
Holm, Flemming	f.1941 369	Holm, Thomas Peter	f.1950 207
Holm, Flemming	f.1943 869	Holm, Tilde Stræde	f.1985 207
Holm, Frode	f.1927 903	Holm, Tina Vibeke	f.1975 368
Holm, Grete Øhle	f.1936 208	Holm, Aage	f.1910 668
Holm, Hans Jørgen	f.1948 207	Holmberg, Cecilie Anette	f.1994 946
Holm, Heidi	f.1964 369	Holmberg, Fred Rene	f.1956 145
Holm, Henrik Førby	f.1969 869	Holmberg, Jens	f.1987 145
Holm, Inge	f.1945 869	Holmberg, Kaj	f.1937 946
Holm, Jakob	f.1977 1197	Holmberg, Knud	f.1902 145
Holm, Jannie	f.1976 340	Holmberg, Max	f.1983 145
Holm, Jesper	f.1962 471	Holmberg, Michael	f.1965 946
Holm, Jesper	f.1970 207	Holmberg, Ruth	f.1919 945
Holm, Jørn Ole	f. 189	Holme, Kenneth	f.1979 1097
Holm, Karen Dejgaard	f.1930 208	Holmes, Barbara Lynn Thompson	f.1944 1045
Holm, Karin	f.1939 868	Holmes, Dorothy-Anna	f.1958 1223
Holm, Karina Lykke	f.1969 204	Holmes, Ernest Stanley	f.1917 1223
Holm, Karl-Christian	f.1970 369	Holmes, Ernest Stanley	f.1962 1223
Holm, Kasper Stræde	f.1981 207	Holmes, Heather-Anna	f.1960 1223
Holm, Kirsten Warrer	f.1946 668	Holmes, Jack Allen	f.1952 1045
Holm, Lene Annalise	f.1946 186	Holmes, Jill Eversley	f.1954 1045
Holm, Linda Susan	f.1973 368	Holmes, John Ancil	f.1920 1045
Holm, Lotte	f.1972 100	Holmes, Morrie Stanley	f.1969 1223
Holm, Mads	f.1928 207	Holmes, Paige	f.1994 1223
Holm, Martin Lydum	f.1968 783	Holmes, Roy Stanley	f.1965 1223

Navneregister

	side		side		
Holmes, Sandy Leigh	f.1991	1223	Horskjær, Bent de Hemmer	f.1927	1155
Holmfred, Gerda	f.1922	594	Horskjær, Emmanuela de Hemmer	f.1977	1155
Holmgaard, Carsten	f.1971	891	Horskjær, Eva de Hemmer	f.1958	1156
Holm-Jensen, Herluf Edward	f.1952	1441	Horskjær, Jesper de Hemmer	f.1969	1156
Holm-Larsen, Jytte	f.1947	937	Horskjær, Julie de Hemmer	f.1984	1156
Holm-Petersen, Thomas	f.1974	843	Horskjær, Lykke de Hemmer	f.1953	1155
Holmquist, Ann	f.1947	967	Horskjær, Ole	f.1956	1156
Holmslykke, Esben	f.1976	430	Horskjær, Peter de Hemmer	f.1991	1156
Holmstrand, Thomas	f.1966	1099	Horskjær, Steen de Hemmer	f.1955	1155
Holmstrøm, Trine	f.1975	1008	Horskjær, Sylvia de Hemmer	f.1984	1156
Holse, Bo	f.1971	170	Horskjær, Wanda de Hemmer	f.1979	1155
Holse, John	f.1945	170	Horton, Brittney Dawn	f.1990	303
Holse, Karsten	f.1976	170	Horton, Clayton	f.1960	302
Holsey, Zana	f.1964	925	Horton, Courtney Dawn	f.1987	303
Holst, Bent	f.1948	78	Houberg, Anne Hagen	f.1993	72
Holst, Lise-Lotte	f.1947	282	Houberg, Mette Hagen	f.1995	72
Holst, Tove Møller	f.1908	1077	Houborg, Bo	f.1960	72
Holsøe, Bent Harboe	f.1926	609	Houg, Anne Dorte	f.1974	958
Holsøe, Bjørn Harboe	f.1987	610	Houg, Axsel Herman	f.1936	957
Holsøe, Christian Bjerager	f.1985	610	Houg, Ejvind Johannes	f.1906	957
Holsøe, Ditte Mia	f.1978	610	Houg, Flemming	f.1939	957
Holsøe, Hanne Mygind	f.1989	610	Houg, Jørgen Henning	f.1944	957
Holsøe, Hans Jørgen Harboe	f.1985	610	Houg, Marie Louise	f.1977	957
Holsøe, Ingrid Elisabeth	f.1956	610	Houg, Mette Karina	f.1969	958
Holsøe, Jan Wigelsen	f.1976	609	Houg, Thomas Henrik	f.1976	958
Holsøe, John Harboe	f.1989	610	Houg, Torben Lennart	f.1948	958
Holsøe, Lars Wigelsen	f.1954	609	Hougaard, Astrid	f.1969	1182
Holsøe, Mette Bjerager	f.1988	610	Hougaard, Hans Jørn	f.1942	1182
Holte, Anni	f.	658	Hougaard, Jytte	f.1954	323
Holtemann, Gitte	f.1966	253	Hougaard, Kirsten	f.1946	1204
Homilius, Anton	f.	1312	Hougaard, Rita	f.	785
Honoré, Helle	f.1964	1357	Houlberg, Camilla	f.1982	705
Honoré, Henriette Noline	f.1970	906	Houlberg, Nina	f.1964	705
Honoré, Marianne	f.1963	915	Houlberg, Steffen	f.1984	705
Hooker, Donna	f.1958	315	Houman, Anker Carl	f.1895	598
Hopeson, Johanne Modesty	f.1976	1007	Houman, Birgit	f.1920	598
Hornung, Cathrine Pihl	f.1984	124	Houman, Carl Georg	f.1934	598
Hornung, Dorrit Elisabeth	f.1949	124	Houman, Danni	f.1993	598
Hornung, Eigil Philip	f.1917	124	Houman, Ida	f.1932	598
Hornung, Jessie Marianne	f.1950	124	Houman, Karin	f.1926	599
Hornung, John	f.1951	169	Houman, Mette-Lise	f.1963	597
Hornung, Philip Kromann	f.1973	124	Houman, Nina	f.1924	599
Horsbøl, Frederik	f.1895	1374	Houman, Preben Rudolf	f.1926	597
Horsbøl, Inger Gantzel	f.1925	1374	Houman, Tina	f.1959	598

Navneregister

	side		side		
Houman, Tove	f.1922	598	Hundahl, Louise	f.1971	1297
Houmark, Anders	f.1983	1291	Hundahl, Magnus Sohn	f.1993	1296
Houmark, Arne	f.1948	1290	Hundahl, Mikkel Sohn	f.1993	1296
Houmark, Christine	f.1976	1291	Hundahl, Susanne	f.1963	1295
Houmark, Hans	f.1974	1291	Hundahl, Søren Høj	f.1907	1295
Houmark, John	f.1950	1291	Hundahl, Terny	f.1940	1296
Houmark, Malene	f.1979	1291	Hundahl, Tominy	f.1964	1296
Houmark, Orla	f.1955	1291	Hundebøl, Børge Thuesen	f.1926	1053
Houmark, Susanne	f.1964	1133	Hundebøl, Jesper	f.1966	1054
Houmark, Svend Erik	f.1926	1290	Hundebøl, Klaus	f.1957	1053
Houmark, Søren	f.1986	1291	Hundebøl, Marianne	f.1962	1054
Houtved, Lea Mai Grøn	f.1991	826	Hungeberg, Karin	f.1975	77
Houtved, Lindy René Grøn	f.1989	826	Hunsaker, Justin	f.	1043
Houvari, Astra	f.1936	483	Huntman, Todd	f.1965	998
Hove-Nielsen, Christian	f.1961	898	Hurchalla, Dirk	f.	923
Hovgård, Anny	f.1945	1227	Husted, Christian Agerbek	f.1984	1058
Hovland, Ann Ekvig	f.1994	529	Husted, Jensinius	f.1895	951
Hovland, Carl Georg	f.1896	529	Husted, Ketty Ibsen	f.1926	951
Hovland, Carl Jørgen	f.1923	529	Husted, Martine Bottke	f.1995	1057
Hovland, John Ekvig	f.1991	529	Husted, Rikke Agerbek	f.1973	1057
Hovland, Nils	f.1960	529	Husted, Susanne Margrethe	f.1972	1088
Hovne, Adam Schøtt	f.1984	554	Husted, Thomas Benjamin Agerbek	f.1969	1057
Hovne, Ben Schøtt	f.1990	554	Husum, Edith	f.1917	1456
Hovne, Rachel	f.1951	554	Husum, Gerda	f.1914	1456
Howell, Carrett	f.1994	724	Husum, Holger Müller	f.1883	1456
Howell, David	f.1954	724	Husum, Jørgen	f.1918	1456
Howell, David	f.1983	724	Hutton, Adam Joshua	f.1994	391
Howell, Krista	f.1979	724	Hutton, Andrew	f.1958	391
Howell, Lindsey	f.1982	724	Hutton, Daniel Reid	f.1986	391
Hoyer, Helga Elisabeth	f.1949	977	Hutton, Drew Anthony	f.1990	391
Hrastar, Milena	f.1938	1081	Hutton, Hakan Andrew	f.1958	391
Hug, Annethe	f.1957	739	Hutton, Ian Dilling	f.	391
Hult, Ida Mari Ann	f.1915	415	Hutton, Jessica Alison	f.1983	391
Humblebæk, Esther Hagen Thomsen	f.1970	244	Hutton, Keira	f.	391
Hummelgaard, Helle	f.1957	346	Hutton, Lachlan Michael	f.1988	391
Hummelgaard, John Tange	f.1959	712	Hutton, Stewart James	f.1985	391
Hummelgaard, Sascha Brinch	f.1986	712	Hutton, Stewart William Reid	f.1921	391
Hummellose, Tove Lyngbæk	f.1949	1095	Hutton, Victoria Louise	f.1984	391
Hundahl, Birgitte	f.1966	1295	Huuka, Anneli	f.1934	1229
Hundahl, Bjarne	f.1933	1295	Hvam, Poul	f.1950	1062
Hundahl, Claus Brinkholm	f.1967	420	Hveen, Eigil Antonio	f.1914	110
Hundahl, Flemming	f.1972	1296	Hveen, Hanne	f.1947	111
Hundahl, Henning	f.1946	1296	Hveen, Ulla	f.1943	111
Hundahl, Lisbeth	f.1970	1296	Hvid, Kasper	f.1976	413

Navneregister

	side		side
Hvid, Mette	f.1961 445	Høgh, Søren	f.1988 1217
Hvid, Tino	f.1964 406	Høgstedt, Lars	f.1965 73
Hviid-Pedersen, Camilla Maria	f.1969 511	Høhne, Lis	f.1946 968
Hviid-Pedersen, Kirska Theresa	f.1974 512	Høi, Karin Lina Hilde	f.1943 178
Hviid-Pedersen, Søren Kristian M.	f.1966 511	Høier, Henrik	f. 772
Hviid-Pedersen, Tage	f.1935 511	Høiness, Jørgen	f. 1083
Hvilsom, Annette Midtgaard	f.1983 449	Høj, Aksel Johnsen	f.1913 589
Hvilsom, Emil Midtgaard	f.1987 449	Høj, Anders	f.1972 590
Hvilsom, Margit	f.1953 449	Høj, Anne Brehm	f.1987 232
Hybel, Hans	f.1935 509	Høj, Anne Jensen	f.1960 1055
Hybel, Line Meinertz	f.1974 509	Høj, Arne Brehm	f.1957 232
Hybel, Mikkel Meinertz	f.1970 509	Høj, Finn Johnsen	f.1938 589
Hye, Anne-Mette	f.1993 854	Høj, Flemming Luis	f.1944 590
Hye, Frede	f.1960 854	Høj, Inge Jensen	f.1937 1055
Hye, Michael	f.1988 854	Høj, Inger Skytte	f.1958 232
Hylander, Marianne	f.1974 335	Høj, Jesper Quistgaard	f.1973 591
Hylche, Ingrid Anne	f.1943 356	Høj, Jette Jensen	f.1956 1055
Hylche, Karen	f.1906 355	Høj, Karina Johnsen	f.1974 591
Hylche, Peder Magnus	f.1908 441	Høj, Kjeld Johnsen	f.1941 590
Hylche, Peder Magnus	f.1908 939	Høj, Kurt Jensen	f.1929 1054
Hylche, Thora Cecilie	f.1910 441	Høj, Knud Jensen	f.1959 1055
Hyllen, Christian Lars	f. 468	Høj, Lise Brehm	f.1986 232
Hyllen, Christine	f.1962 466	Høj, Lone	f.1969 591
Hyllen, Hardy Larsen	f.1932 465	Høj, Luise	f.1976 591
Hyllen, John Larsen	f.1932 469	Høj, Martin	f.1962 590
Hyllen, Jytte	f.1927 469	Høj, Michael	f.1995 590
Hyllen, Niels Christian	f.1956 469	Høj, Palle Jensen	f.1952 1054
Hyllested, Mogens	f.1920 498	Høj, Palle Johnsen	f.1948 591
Hyllested, Peter Oxen	f.1943 498	Høj, Steen Ove	f.1943 590
Hyttel, Thomas Gårde	f.1969 127	Høj, Steen-Ove	f.1965 589
Hægbring, Peter	f.1971 1155	Høj, Stephen	f.1968 590
Høeg, Anna Wiemann	f.1993 559	Høj, Susanne Wivi	f.1953 591
Høeg, Anne Brinch	f.1957 559	Høj, Trine	f.1980 736
Høeg, Knut	f.1924 559	Højbjerg, Alfred Kurth	f.1934 507
Høeg, Knut	f.1965 559	Højbjerg, Anette	f.1966 1290
Høeg, Nils	f.1954 559	Højbjerg, Søren	f.1962 507
Høeg, Per	f.1962 559	Højen, Lars	f.1966 406
Høeg, Petter	f.1988 559	Højer, Axel Niels	f.1912 463
Høeg, Tomas	f.1985 559	Højer, Chenette Annie Melani	f.1941 463
Høenck, Holmer August	f.1928 1164	Højer-Laursen, René	f.1963 267
Høft, Anne Margrethe Emma	f.1889 581	Højhus, Ejvin	f.1934 1124
Høgh, Anette	f.1970 873	Højhus, Kenneth Platz	f.1969 1124
Høgh, Jacob	f.1984 1217	Højhus, Michael Platz	f.1965 1124
Høgh, Keld	f.1952 1217	Højlund, Tina	f.1969 614

Navneregister

	side		side
Højmark, Roald	f.1971 495	Ibsen, Christian Peter	f.1971 386
Højmark-Jensen, Mattias	f.1971 495	Ibsen, Claus Peter Kjærgaard	f.1973 387
Højmark-Jensen, Sofie	f.1975 495	Ibsen, Edith	f.1954 948
Højrup, Aksel Borenhoff	f.1966 792	Ibsen, Emil Johannes	f.1896 648
Høppermann, Erik Lütz	f.1920 1317	Ibsen, Emmy	f.1909 441
Høppermann, Jørgen	f.1947 1317	Ibsen, Emmy	f.1909 939
Høppermann, Torben	f.1950 1317	Ibsen, Hanne	f.1946 387
Höppö, Erik	f.1954 1152	Ibsen, Hans Brinch	f.1903 539
Hørby, Helge	f.1920 388	Ibsen, Hans Hansen	f.1717 1275
Hørby, Lars	f.1954 389	Ibsen, Hans Henri	f.1932 982
Hørby, Lene	f.1947 388	Ibsen, Harry Arne	f.1916 386
Hørlyck, Erik	f.1935 788	Ibsen, Helene	f.1994 1197
Hørlyck, Louise Hjorth	f.1973 788	Ibsen, Helle Skelmosse	f.1964 982
Hørlyck, Thomas Hjorth	f.1971 788	Ibsen, Henriette Alice	f.1972 1026
Hørup, Jonna	f.1944 773	Ibsen, Henrik	f.1973 939
Hösche, Magdalena	f.1932 1098	Ibsen, Ib	f.1930 948
Høstrup, Karen Ingeborg	f.1904 1217	Ibsen, Ib Gunnar Kromann	f.1926 937
Høy, Anne Dorthe	f.1962 217	Ibsen, Ib Skelmosse	f.1934 981
Høy, Anne Kathrine	f.1966 217	Ibsen, Ina	f.1952 271
Høy, Dennis Mikael	f.1966 53	Ibsen, Irene Ribergaard	f.1969 1197
Høy, Jørgen	f.1939 217	Ibsen, Jane	f.1946 947
Høybye, Erik Jørgen	f.1925 1109	Ibsen, Jane Ribergaard	f.1976 1197
Høybye, Hanne	f.1957 1110	Ibsen, Jens	f. 948
Høybye, Lea Sascha	f.1990 1110	Ibsen, Jens	f.1951 948
Høybye, Peter	f.1954 1110	Ibsen, Jesper Arff	f.1973 940
Høybye, Trine Nadia	f.1988 1110	Ibsen, Jessy Anina	f.1902 648
Høyer, Tove Margrethe	f.1910 1058	Ibsen, Jørgen Ribergaard	f.1916 1196
Haack, Vita	f.1944 75	Ibsen, Jørn	f.1966 947
Haahr, Christina	f.1991 1027	Ibsen, Karen Sørensdatte	f.1813 1132
Haahr, Margrethe	f.1967 1027	Ibsen, Kirsten Ribergaard	f.1943 1196
Haandbæk, Erik	f. 468	Ibsen, Knud	f.1909 939
Haandbæk, Maiken Fischer	f.1967 468	Ibsen, Knud Arff	f.1947 940
Haandbæk, Tina Charlotte Fischer	f.1963 468	Ibsen, Kurt Hansen	f. 948
Haaning, Lene	f.1964 1054	Ibsen, Lars	f.1965 946
Ib-Nielsen, Poul	f.1904 560	Ibsen, Leif	f. 948
Ibsen, Ane Marie	f.1883 940	Ibsen, Lena Arff	f.1959 939
Ibsen, Anette	f.1944 386	Ibsen, Line	f.1973 947
Ibsen, Anja Nørgaard	f.1975 947	Ibsen, Lise-Lotte	f.1937 938
Ibsen, Anna	f.1914 940	Ibsen, Lizzie	f.1921 388
Ibsen, Anne	f.1895 951	Ibsen, Lone Arff	f.1960 940
Ibsen, Anne Thuelund	f.1953 649	Ibsen, Mads Hansen	f.1728 1275
Ibsen, Carsten Skelmosse	f.1973 982	Ibsen, Mads Peter	f.1994 386
Ibsen, Christian Ejnar Frode	f.1920 947	Ibsen, Mads Sørensen	f.1829 1411
Ibsen, Christian Gantzhorn	f.1981 938	Ibsen, Martin Kromann	f.1906 649

Navneregister

	side		side
Ibsen, Minna	f. 948	Ilsøe, Anette	f.1972 512
Ibsen, Nelly	f.1905 130	Ilsøe, Birgitte	f.1971 512
Ibsen, Niels Jessen	f.1882 940	Ilsøe, Christina	f.1978 512
Ibsen, Niels Jessen	f.1886 945	Ilsøe, Flemming	f.1945 512
Ibsen, Niels Jessen	f.1949 948	Ilunger, Milred	f.1964 345
Ibsen, Niels Jørgen Ribergaard	f.1945 1197	Inamarilli, Tammy	f. 293
Ibsen, Niels Magnus Kromann	f.1905 937	Ingels, Birgitte	f.1946 364
Ibsen, Ole Kromann	f.1933 938	Ingels, Bjarke Bundgaard	f.1974 365
Ibsen, Olga	f.1894 949	Ingels, Christian Sinclair Outzen	f.1978 365
Ibsen, Olga Julie	f.1892 949	Ingels, Dagny Mette Outzen	f.1900 363
Ibsen, Peder Arff	f.1938 940	Ingels, Elisabet Outzen	f.1947 364
Ibsen, Peder Hansen	f.1709 1275	Ingels, Gustav Adolf Outzen	f.1907 364
Ibsen, Peder Hansen	f.1715 1275	Ingels, Helene Andrea Sinclair	f.1975 365
Ibsen, Peder Hansen	f.1810 1276	Ingels, Jakob Bundgaard	f.1986 365
Ibsen, Per Nørgaard	f.1950 947	Ingels, Kirsten	f.1937 365
Ibsen, Per-Michael	f.1963 982	Ingels, Niels Ole Outzen	f.1940 365
Ibsen, Peter Dahl	f.1968 937	Ingels, Niels Outzen	f.1910 365
Ibsen, Poul Bent	f.1935 938	Ingels, Nina Kirstine	f.1952 365
Ibsen, Sigrid	f.1900 130	Ingels, Pia Bundgaard	f.1972 364
Ibsen, Sisse Sahl	f.1981 948	Ingels, Susanne	f.1945 365
Ibsen, Susanne	f.1963 938	Ingels, Viola Benedikte Outzen	f.1904 363
Ibsen, Susanne Liebero	f.1967 946	Ingemann, Michael	f.1968 1169
Ibsen, Svend Lauge	f.1914 945	Ingesson, Clara Silvia Maria	f.1985 891
Ibsen, Svend Aage	f.1918 388	Ingesson, Kent	f.1952 891
Ibsen, Søren	f.1888 948	Ingvarsdens, Jannik Grøn	f.1994 825
Ibsen, Søren	f.1891 948	Ingvarsdens, Mette Voigt	f.1963 642
Ibsen, Søren Anton	f.1953 387	Ingvarsdens, Michell Daniel Grøn	f.1991 825
Ibsen, Søren Arne	f.1917 946	Ingvarsdens, Svend	f.1963 825
Ibsen, Søren Arnold	f.1908 938	Ipsen, Eva Bruun	f.1988 557
Ibsen, Thomas Arff	f.1933 939	Ipsen, Johannes	f.1879 1455
Ibsen, Thomas Arff	f.1964 940	Ipsen, Johannes	f.1911 1455
Ibsen, Tim Sahl	f.1978 948	Ipsen, Kirsten	f.1922 1455
Ibsen, Tommy Arff	f.1958 939	Ipsen, Martin Bruun	f.1990 557
Ibsen, Tove Holmberg	f.1939 946	Ipsen, Niels Bruun	f.1986 557
Ibsen, Troels Nørgaard	f.1976 947	Ipsen, Niels Perbøl	f.1917 1455
Ibsen, Ulrik Nørgaard	f.1946 947	Ipsen, Preben Leo	f.1937 481
Ibsen, Vibeke	f.1944 388	Ipsen, Thomas	f.1959 556
Ifverssdatter, Karen	f. 1397	Isacson, Isac	f. 345
Ilbert, Flemming Snebang	f.1942 1434	Isaksen, Bodil	f.1989 1202
Illeborg, Anne Laura	f.1969 1085	Isaksen, Ella	f.1964 831
Illeborg, Jacob Bækby	f.1971 1085	Isaksen, Lars	f.1960 1201
Illeborg, Steen Bækby	f. 1085	Isaksen, Mette	f.1991 1202
Illeborg, Steen Bækly	f.1946 1085	Isbell, Anna Valerie Sue	f.1961 445
Ilsøe, Anders	f.1984 512	Isbell, David Whitney	f.1930 445

Navneregister

	side		side
Isbell, Diana Allison	f.1957 445	Iversen, Ingrid	f.1944 80
Isbell, Lila Ann	f.1965 445	Iversen, Ingrid Bagger	f.1914 1436
Isbosethsen, Aurelia Kirstine A. B.	f.1936 283	Iversen, Ingvard	f.1881 1454
Israelsen, Jonna	f.1943 32	Iversen, Jeanne Bagger	f.1907 961
Israelsen, Monica	f.1975 32	Iversen, Jens Anton Bagger	f.1916 1436
Iversen, Alfred Karl	f.1907 71	Iversen, Jens Viggo	f.1911 1385
Iversen, Anders Nielsen	f.1871 1425	Iversen, Jeppe Lindrum	f.1975 225
Iversen, Anita Christina	f.1947 1436	Iversen, Jørgen	f.1950 103
Iversen, Anker	f.1957 82	Iversen, Jørn Slot	f.1950 154
Iversen, Ann Frank	f.1965 867	Iversen, Karen Bagger	f.1910 1435
Iversen, Anna Bagger	f.1918 1437	Iversen, Karen Bagger	f.1910 318
Iversen, Anne	f.1914 757	Iversen, Karen Hagen	f.1968 72
Iversen, Anne Friis	f.1983 74	Iversen, Kirstine Bagger	f.1981 1437
Iversen, Ansgar Bagger	f.1951 1437	Iversen, Klaus René	f.1963 1166
Iversen, Arly Bruno Bagger	f.1953 1437	Iversen, Kristian Nielsen	f.1948 73
Iversen, Arne	f.1938 867	Iversen, Lars Hebsgård	f.1959 532
Iversen, Birgit	f.1957 1420	Iversen, Lene Harreby	f.1981 104
Iversen, Bo Frank	f.1968 867	Iversen, Linda	f.1953 82
Iversen, Bodil	f.1942 73	Iversen, Linda Hjul	f.1964 982
Iversen, Bothilde	f.1831 1338	Iversen, Lone	f.1956 74
Iversen, Cathrine Bagger	f.1910 1434	Iversen, Louise Bagger	f.1984 1437
Iversen, Charles Idolf	f.1914 1424	Iversen, Mary	f.1912 1059
Iversen, Christan	f.1989 81	Iversen, Michael	f.1964 366
Iversen, Christian	f.1904 225	Iversen, Michael	f.1971 104
Iversen, Christine Lindrum	f.1973 225	Iversen, Peder Emanuel Bagger	f.1908 1434
Iversen, Dagny Hansine	f.1939 72	Iversen, Peder Nielsen	f.1938 72
Iversen, Dennis Hagen	f.1965 72	Iversen, Peter	f.1973 78
Iversen, Dorte Harreby	f.1973 104	Iversen, Peter Brinch	f.1954 1206
Iversen, Dorte	f.1869 746	Iversen, Poul Henning	f. 1158
Iversen, Ejner	f.1911 79	Iversen, Rene	f.1981 1437
Iversen, Else Inger	f.1937 754	Iversen, Rikke	f.1975 89
Iversen, Else Kathrine Brinch	f.1927 1206	Iversen, Robert	f.1984 81
Iversen, Engers Lindrum	f.1941 225	Iversen, Rune Slot	f.1983 154
Iversen, Erhard Reinhold	f.1903 1424	Iversen, Sean Slot	f.1971 154
Iversen, Erling	f.1948 81	Iversen, Signe Bagger	f.1912 1435
Iversen, Esther	f.1950 81	Iversen, Signe Christine	f.1935 71
Iversen, Gitte Nørholm	f.1966 113	Iversen, Tine Dejgaard	f.1990 532
Iversen, Gunhild	f.1942 80	Iversen, Torben Lindrum	f.1944 225
Iversen, Hanne Hagen	f.1972 72	Iwersen, Berit	f.1974 1158
Iversen, Helmuth Freddy	f.1956 1437	Jacobi, Hanne Pernille	f.1934 1343
Iversen, Henriette Harreby	f.1970 104	Jacobsen, Alice	f.1923 896
Iversen, Henrik Friis	f.1985 74	Jacobsen, Anette Westy	f.1953 1106
Iversen, Inga	f.1935 400	Jacobsen, Anna Kirstine	f.1920 347
Iversen, Ingeborg Marie Cornelia	f.1840 1330	Jacobsen, Anne Kirstine	f.1951 1204

Navneregister

	side		side		
Jacobsen, Annelis	f.1945	543	Jacobsen, Lisbet Dagmar	f.1947	1204
Jacobsen, Annica	f.	817	Jacobsen, Loralie	f.1961	305
Jacobsen, Arne Helt	f.1918	1203	Jacobsen, Lotte Aakjær	f.1966	569
Jacobsen, Benjamin Alstrøm	f.1990	706	Jacobsen, Louise Bjørnmosé	f.1988	782
Jacobsen, Bent	f.1943	1382	Jacobsen, Ludvig Thune	f.1923	923
Jacobsen, Cameron Oliver	f.1991	306	Jacobsen, Lykke Gunna Kirsten	f.1951	775
Jacobsen, Camilla Bjørnmosé	f.1986	782	Jacobsen, Maja Bjørnmosé	f.1990	782
Jacobsen, Carsten	f.1973	627	Jacobsen, Maria Brinch	f.1993	712
Jacobsen, Charlotte Koller	f.	1382	Jacobsen, Marianne	f.	1294
Jacobsen, Charlotte Westy	f.1962	1315	Jacobsen, Mette Bernbom	f.1972	199
Jacobsen, Christian Skovgård	f.1976	596	Jacobsen, Mogens Bernbom	f.1944	199
Jacobsen, Collin Forrest	f.1989	306	Jacobsen, Mogens Peter	f.1957	193
Jacobsen, Daniella Alstrøm	f.1986	706	Jacobsen, Nikolaj Thune	f.1973	924
Jacobsen, Elly	f.1910	886	Jacobsen, Ole Graa	f.1960	536
Jacobsen, Erik Koller	f.1966	1382	Jacobsen, Ole Michael	f.1919	1014
Jacobsen, Eskild Bomholt	f.1951	322	Jacobsen, Pernille	f.1971	638
Jacobsen, Eva Marianne Thune	f.1945	923	Jacobsen, Poul Flemming	f.1926	1315
Jacobsen, Flemming	f.1947	638	Jacobsen, Poula	f.	1007
Jacobsen, Frede Conrad	f.1941	1033	Jacobsen, Rasmus Bandholm	f.1974	638
Jacobsen, George	f.1938	305	Jacobsen, Rikke	f.1970	854
Jacobsen, Glenn Ekstrøm	f.1970	973	Jacobsen, Sofia Brinch	f.1995	712
Jacobsen, Hans Jørgen Graa	f.1930	535	Jacobsen, Steen Bjørnmosé	f.1959	782
Jacobsen, Heidi Koller	f.	1382	Jacobsen, Stefan Ekstrøm	f.1974	973
Jacobsen, Helge	f.1935	934	Jacobsen, Susanne Westy	f.1952	1315
Jacobsen, Jane Gad	f.1970	1202	Jacobsen, Torsten Juul	f.1965	1168
Jacobsen, Jeanette Ekstrøm	f.1967	973	Jacobsen, Trine	f.1992	1143
Jacobsen, Jenny	f.	1276	Jacobsen, Wesley Howard	f.1964	306
Jacobsen, Jette	f.1974	548	Jacobsen, Aase	f.1940	957
Jacobsen, Jonas	f.1995	1143	Jacobsen, Aase Møller	f.1954	865
Jacobsen, Jørgen Ditlev Oluf Møller	f.1917	864	Jacobson, John Ragnar	f.1923	311
Jacobsen, Jørgen Theilgaard	f.1919	441	Jacobson, Kristin Dale	f.1948	312
Jacobsen, Karen Bodil Søndergaard	f.1920	611	Jacobson, Terry Jean	f.1943	311
Jacobsen, Karen Illa	f.1973	986	Jacobsson, Bo David	f.1949	1294
Jacobsen, Karen Kay	f.1962	306	Jacobsson, David Peter	f.1981	1294
Jacobsen, Keld Nørgaard	f.1961	712	Jacobsson, Maria Eva	f.1978	1294
Jacobsen, Kenneth Georg	f.1965	306	Jacobsson, Maria Pernilla	f.1981	1294
Jacobsen, Kim Karsten	f.1963	934	Jahnsen, Diana Bager	f.1970	184
Jacobsen, Kirsten	f.1948	403	Jakobsen, Alexander Fischer	f.1987	651
Jacobsen, Kristian	f.1945	1204	Jakobsen, Anne Kjær	f.1989	1202
Jacobsen, Kristian Troels Heeger	f.1977	1204	Jakobsen, Annette	f.1971	590
Jacobsen, Kristine Marie	f.1906	1129	Jakobsen, Bent	f.1936	813
Jacobsen, Lene Graa	f.1957	536	Jakobsen, Brian	f.1982	1237
Jacobsen, Lilly Elfrida	f.1917	894	Jakobsen, Camilla	f.1988	1103
Jacobsen, Lis Holtemann	f.1945	173	Jakobsen, Claus	f.1967	1102

Navneregister

	side		side		
Jakobsen, Dorte	f.1970	1102	Jakobsen, Michael Schønemann	f.1964	46
Jakobsen, Emil Lind	f.1995	553	Jakobsen, Mogens	f.1950	651
Jakobsen, Emma Houman	f.1994	599	Jakobsen, Morten	f.1981	594
Jakobsen, Erik	f.1934	705	Jakobsen, Niels	f.1956	1103
Jakobsen, Flemming Gad	f.1962	1202	Jakobsen, Peder Ringgaard	f.1951	774
Jakobsen, Frederik Lind	f.1993	552	Jakobsen, Peer Gad	f.1938	1202
Jakobsen, Gitte	f.1959	1237	Jakobsen, Peter Ivar	f.1945	792
Jakobsen, Gitte	f.1970	1004	Jakobsen, Preben	f.1932	1236
Jakobsen, Hans Erik Stærdahl	f.1947	986	Jakobsen, Stine Ringgaard	f.1975	774
Jakobsen, Helle	f.1962	814	Jakobsen, Søren	f.1952	1103
Jakobsen, Henrik	f.1972	1103	Jakobsen, Søren Klougart	f.1979	986
Jakobsen, Henrik	f.1983	1238	Jakobsen, Thomas	f.1972	1103
Jakobsen, Inger Dorothea	f.1928	1455	Jakobsen, Tina	f.1991	1103
Jakobsen, Inger Munk	f.1930	1195	Jakobsen, Torben Gad	f.1965	1202
Jakobsen, Ingvar	f.1922	1101	Jakobsen, Ture Ekstrøm	f.1946	972
Jakobsen, Janne Bentzon	f.1972	516	Jakobsen, Ulla	f.1942	113
Jakobsen, Jannick	f.1988	813	Jakobsen, Ulla	f.1960	813
Jakobsen, Jens	f.1976	992	Jakobsen, Werner	f.1965	813
Jakobsen, Jes Brinch	f.1992	46	Jakobsen, Aase	f.1942	884
Jakobsen, Jette	f.1955	1237	James, Donna Marie	f.1962	1355
Jakobsen, Joan	f.1954	1236	Janderup, Anne Kirstine Rosengreen	f.1928	436
Jakobsen, Johnny	f.1975	1237	Janderup, Christian Rosengreen	f.1902	436
Jakobsen, Johnny Munk	f.1971	547	Janice,	f.	314
Jakobsen, Jon Brinch	f.1995	46	Jansen, Ellen Margrethe	f.1904	1309
Jakobsen, Jonas Ringgaard	f.1978	775	Jansen, Georg Kristian Oluf	f.1895	559
Jakobsen, Jonathan	f.1985	1104	Jansen, Piet	f.1944	1008
Jakobsen, Kaj	f.1913	884	Janzen, Susan	f.1955	1271
Jakobsen, Karen	f.1950	1102	Jaobson, Erich Ronald	f.1946	312
Jakobsen, Katharina Fischer	f.1992	651	Jarvel, Allan	f.1967	996
Jakobsen, Katrine	f.1988	1104	Jarvel, Andreas Kolborg	f.1993	996
Jakobsen, Kim	f.1978	1103	Jarvel, Dorte Kolborg	f.1967	996
Jakobsen, Kim Mose	f.1976	227	Jeffries, Nigel	f.1971	507
Jakobsen, Kirsten	f.1960	599	Jelgren, Steen	f.1935	1220
Jakobsen, Lars Gad	f.1966	1202	Jenks, Amber Marie	f.	250
Jakobsen, Lars Martin	f.1973	652	Jensdatter, Anna	f.1770	747
Jakobsen, Lisbet	f.1947	885	Jensdatter, Anna	f.1781	747
Jakobsen, Lise Bjørn	f.	568	Jensdatter, Anne	f.1673	1401
Jakobsen, Liselotte	f.1962	1238	Jensdatter, Anne	f.1686	1386
Jakobsen, Mads Klougart	f.1973	986	Jensdatter, Anne	f.1729	1251
Jakobsen, Malene	f.1991	813	Jensdatter, Anne	f.1773	747
Jakobsen, Martin	f.1994	1103	Jensdatter, Dorte	f.	1387
Jakobsen, Michael	f.1972	814	Jensdatter, Ellen	f.1717	1251
Jakobsen, Michael Kjær	f.1987	1202	Jensdatter, Ellen	f.1653	1400
Jakobsen, Michael Malte	f.1981	1238	Jensdatter, Johanne	f.	1284
			Jensdatter, Karen	f.	1284

Navneregister

	side		side		
Jensdatter, Karen	f.1688	1369	Jensen, Alyssa Maye	f.1990	297
Jensdatter, Karen	f.1756	1160	Jensen, Amanda Lynn	f.	731
Jensdatter, Karen	f.1756	1389	Jensen, Anders	f.1890	314
Jensdatter, Kiersten	f.1784	1161	Jensen, Anders	f.1965	485
Jensdatter, Kirsten	f.1688	1401	Jensen, Anders	f.1983	721
Jensdatter, Kirsten	f.1625	1400	Jensen, Anders Brinch	f.1976	289
Jensdatter, Leene	f.1778	747	Jensen, Anders Geisnæs	f.1961	447
Jensdatter, Leene	f.1788	747	Jensen, Anders Hebo	f.1946	111
Jensdatter, Leene	f.1790	747	Jensen, Anders Lauridsen	f.1870	1413
Jensdatter, Maren	f.1690	1386	Jensen, Anders Ryan	f.1948	289
Jensdatter, Maren	f.1809	1395	Jensen, Andreas	f.1885	1279
Jensdatter, Maren	f.1820	458	Jensen, Andreas	f.1897	1164
Jensdatter, Mette	f.1691	1386	Jensen, Andreas	f.1914	798
Jensdatter, Mette	f.1692	1369	Jensen, Andreas Poul	f.1921	183
Jensdatter, Mette	f.1707	1251	Jensen, Andy	f.1980	799
Jensdatter, Mette	f.1707	1404	Jensen, Ane Brøgger	f.1969	131
Jensdatter, Mette	f.1755	1160	Jensen, Ane-Dorte	f.1973	380
Jensdatter, Mette	f.1816	292	Jensen, Anette	f.1955	1306
Jensdatter, Mette	f.1816	458	Jensen, Anette	f.1960	782
Jensdatter, Mette Maria	f.1809	1404	Jensen, Anette	f.1969	675
Jensdatter, Munchie	f.1687	1386	Jensen, Anette Bülow	f.1967	972
Jensen, Abelone	f.1849	923	Jensen, Anette Wøbbe	f.	1010
Jensen, Adda Stenia Sundsig	f.1914	158	Jensen, Anfred Carl	f.1892	403
Jensen, Addy	f.1919	577	Jensen, Anja	f.1969	1058
Jensen, Agnes	f.1900	436	Jensen, Anja Brinch	f.1975	710
Jensen, Agnes Brinch	f.1922	286	Jensen, Anker Anthonis	f.1938	235
Jensen, Agnes Lone Kronborg	f.1949	205	Jensen, Anker Anthonis	f.1938	942
Jensen, Agnes Sørine	f.1899	414	Jensen, Anna	f.1915	726
Jensen, Agnethe Marie Frederikke	f.1910	577	Jensen, Anna Celia	f.1932	1431
Jensen, Aksel Hakon Brinch	f.1920	709	Jensen, Anna Nielsine	f.1909	848
Jensen, Aksel Reinhardt	f.1898	520	Jensen, Anna Signe	f.1926	129
Jensen, Alan	f.1937	725	Jensen, Anne Birgitte	f.1971	172
Jensen, Albert	f.1903	1095	Jensen, Anne Brinch	f.1961	46
Jensen, Alex	f.1964	84	Jensen, Anne Christine	f.1822	1410
Jensen, Alfred Thøgersen	f.1908	1011	Jensen, Anne Christine	f.1895	1301
Jensen, Alice	f.1944	1425	Jensen, Anne Dorthe Vinther	f.1975	164
Jensen, Alice Desire	f.1957	801	Jensen, Anne Dorthea	f.1884	1380
Jensen, Allan Brinch	f.1942	552	Jensen, Anne Heidemann	f.1968	27
Jensen, Allan Fischer Dalgaard	f.1985	79	Jensen, Anne Jessine	f.1905	474
Jensen, Allan Meinertz	f.1973	792	Jensen, Anne Kathrine Sonnichsen	f.1971	238
Jensen, Allan Rytter	f.1977	811	Jensen, Anne Lise Sigaard	f.1958	780
Jensen, Allyn	f.1946	725	Jensen, Anne Lone	f.1954	36
Jensen, Allyson	f.1978	726	Jensen, Anne Margrethe Sofie	f.1906	466
Jensen, Alma Petra	f.1905	36	Jensen, Anne Mette Brinch	f.1943	1165

Navneregister

	side		side
Jensen, Anne Nielsine	f.1890 1385	Jensen, Bente	f.1949 508
Jensen, Anne Tovborg	f.1956 477	Jensen, Bente	f.1962 553
Jensen, Anne-Lis	f.1943 1163	Jensen, Bente Alice Priis	f.1955 85
Jensen, Annelise Fischer	f.1954 188	Jensen, Bente Gunnar	f.1935 576
Jensen, Annelise Møller	f.1945 220	Jensen, Beth	f.1954 725
Jensen, Anne-Marie Stigaard	f.1956 336	Jensen, Betina	f.1968 401
Jensen, Annette Berit	f.1960 910	Jensen, Bettina	f.1980 1431
Jensen, Annette Jena	f.1952 802	Jensen, Betty	f.1924 34
Jensen, Annette Vibeke	f.1958 1038	Jensen, Betty Jean Annette	f.1924 315
Jensen, Anni	f.1940 1296	Jensen, Bibi Brinch	f.1987 426
Jensen, Anni	f.1965 1122	Jensen, Birgit Bredmose	f.1967 815
Jensen, Anni Duus	f.1947 1004	Jensen, Birgit Brinch	f.1936 1163
Jensen, Anni Fisker	f.1961 1430	Jensen, Birgitte	f.1969 549
Jensen, Anni Smedsgaard	f.1963 800	Jensen, Birgitte Brinch	f.1976 709
Jensen, Annie	f.1955 147	Jensen, Birgitte Hylsebeck	f.1975 412
Jensen, Annie Ellens	f.1929 41	Jensen, Birgitte-Majbritt Lykke	f.1957 780
Jensen, Anny Christiane	f.1929 333	Jensen, Birte Lise	f.1949 688
Jensen, Anny Meinertz	f.1906 475	Jensen, Birthe Gerhard	f.1929 668
Jensen, Anthonis	f.1905 235	Jensen, Bjarne	f.1963 703
Jensen, Anton	f.1917 1425	Jensen, Bjarne-Bue	f.1979 1298
Jensen, Anton	f.1956 163	Jensen, Bjørn Schultz	f.1943 239
Jensen, Anton Sønniksen	f.1951 1301	Jensen, Bo Hylsebeck	f.1977 412
Jensen, Arne	f.1937 1122	Jensen, Bodil	f.1948 1425
Jensen, Arne	f.1946 472	Jensen, Bodil Nørskov	f.1947 867
Jensen, Arne	f.1948 28	Jensen, Bodil Svarrer	f.1956 1096
Jensen, Arne Andreas Smedsgaard	f.1939 800	Jensen, Brenda	f.1952 725
Jensen, Arne Ole	f.1926 337	Jensen, Brian Meinertz	f.1969 792
Jensen, Arne Svarrer	f.1928 1095	Jensen, Britt Grydholt	f.1972 70
Jensen, Arnold	f.1918 47	Jensen, Børge	f.1949 548
Jensen, Arnt Lindgaard	f.1953 359	Jensen, Børge Fischer	f.1921 188
Jensen, Arthur	f.1910 45	Jensen, Børge Svarrer	f.1932 1096
Jensen, Asger	f.1937 237	Jensen, Camilla	f.1992 691
Jensen, Asta Brinch	f.1944 1443	Jensen, Camilla Morgenstern	f.1986 1442
Jensen, Asta Brinch	f.1944 471	Jensen, Camilla Østergaard	f.1994 487
Jensen, Astrid	f.1916 1450	Jensen, Carina	f. 44
Jensen, Astrid Black	f.1910 237	Jensen, Carina	f.1989 1232
Jensen, Axel Fischer	f.1946 188	Jensen, Carina Inga	f.1965 991
Jensen, Barbara	f.1948 730	Jensen, Carl	f.1899 1033
Jensen, Benny	f.1939 470	Jensen, Carl	f.1901 594
Jensen, Benny Svarrer	f.1947 1095	Jensen, Carl	f.1907 552
Jensen, Bent	f.1941 782	Jensen, Carl	f.1916 186
Jensen, Bent Halling	f.1948 1084	Jensen, Carl Thomas Fischer	f.1919 482
Jensen, Bent Hauschildt	f.1932 624	Jensen, Carla Maria	f.1914 941
Jensen, Bent Hylsebeck	f.1947 412	Jensen, Carsten	f.1973 1433

Navneregister

		side			side
Jensen, Carsten	f.1980	47	Jensen, Claus-Ulff Meinertz	f.1957	512
Jensen, Carsten Brogaard	f.1973	38	Jensen, Conny	f.1947	942
Jensen, Carsten Carstensen	f.1948	207	Jensen, Craig Evan	f.1956	732
Jensen, Carsten Lind	f.1961	565	Jensen, Cynthia Sve	f.1957	732
Jensen, Carsten Tovborg	f.1956	478	Jensen, Dagmar Lydia	f.1933	163
Jensen, Cathrine	f.1971	47	Jensen, Dagmar Marie	f.1884	276
Jensen, Cecilie	f.1993	948	Jensen, Dale	f.1948	725
Jensen, Cecilie Marie	f.1906	1305	Jensen, Dan	f.1941	1017
Jensen, Charles	f.1956	730	Jensen, Dan	f.1949	730
Jensen, Charles Bagger	f.1913	486	Jensen, Dana Ann Kronborg	f.1969	205
Jensen, Charles Michael Otto	f.1909	414	Jensen, Danine Marie	f.1894	1385
Jensen, Charlotte	f.1969	47	Jensen, David	f.1966	725
Jensen, Charlotte	f.1970	225	Jensen, Denise	f.	730
Jensen, Charlotte	f.1970	635	Jensen, Dennis Skelmose	f.1960	754
Jensen, Charlotte	f.1971	84	Jensen, Denny	f.1970	726
Jensen, Charlotte	f.1978	1433	Jensen, Denny	f.1942	726
Jensen, Charlotte Dam	f.1980	413	Jensen, Derek	f.1979	726
Jensen, Charlotte Riddersholm	f.1968	590	Jensen, Dina Charlotte	f.1979	1017
Jensen, Chresten	f.1896	907	Jensen, Ditte Line	f.1986	867
Jensen, Christa Marie	f.1908	468	Jensen, Don	f.1952	730
Jensen, Christen Broberg	f.1957	138	Jensen, Doris Johanne	f.1928	693
Jensen, Christian	f.	1412	Jensen, Dorte Carina	f.1971	1017
Jensen, Christian	f.1988	1150	Jensen, Dorte Bøgelund Bækby	f.1965	570
Jensen, Christian Brinch	f.1993	261	Jensen, Dorte Stougaard	f.	168
Jensen, Christian Broder	f.1906	466	Jensen, Dorte Bramming	f.1942	1123
Jensen, Christian Lerche	f.1989	47	Jensen, Ebba	f.1927	1034
Jensen, Christian Marinus	f.1888	1385	Jensen, Ebba Hjerrild	f.1912	276
Jensen, Christian Richardt	f.1933	754	Jensen, Ebbe K.	f.1966	947
Jensen, Christian Sejer Skastrup	f.1991	148	Jensen, Ebbe Vagn	f.1954	979
Jensen, Christian Skelmose	f.1992	754	Jensen, Eddie Kaj	f.1931	595
Jensen, Christiane Marie	f.	1276	Jensen, Edith Fischer	f.1917	326
Jensen, Christiane Sønniksen	f.1954	1302	Jensen, Edith Kirstine	f.1918	82
Jensen, Christina Kronborg	f.1967	206	Jensen, Edith Margretha	f.1893	1109
Jensen, Christine Marie	f.1888	1116	Jensen, Edith Trojaner	f.1954	342
Jensen, Christoffer Jon	f.1970	369	Jensen, Ejgil	f.1911	566
Jensen, Christoffer Reimer	f.1993	489	Jensen, Ejgild Bindner	f.1920	417
Jensen, Clara Thuesen	f.1898	965	Jensen, Ejvind	f.1945	186
Jensen, Claus	f.1802	1403	Jensen, Ejvind	f.1977	85
Jensen, Claus	f.1966	1292	Jensen, Eleanor	f.1921	729
Jensen, Claus	f.1976	1431	Jensen, Eli	f.1937	1432
Jensen, Claus Brinch	f.1968	265	Jensen, Eline Lyager	f.1917	796
Jensen, Claus Fischer	f.1960	189	Jensen, Elisa Runa Brinch	f.1990	171
Jensen, Claus Tovborg	f.1939	478	Jensen, Elisa Thomasine	f.1907	1236
Jensen, Claus Valentin	f.1965	240	Jensen, Elisabeth	f.	718

Navneregister

	side		side
Jensen, Elisabeth Ingrid	f.1920 606	Jensen, Erna Østrup	f.1960 691
Jensen, Elise Black	f.1947 238	Jensen, Ester Fischer	f.1924 473
Jensen, Ella	f.1915 373	Jensen, Ester Meta	f.1916 1104
Jensen, Ella	f.1933 232	Jensen, Ethel	f.1934 535
Jensen, Ellen	f.1901 1005	Jensen, Ethel M.	f.1926 594
Jensen, Ellen	f.1901 41	Jensen, Eva	f.1929 1119
Jensen, Ellen	f.1901 878	Jensen, Eva Black	f.1975 239
Jensen, Ellen	f.1925 1034	Jensen, Eva Riber	f.1943 329
Jensen, Ellen	f.1933 1431	Jensen, Evy Bente Burkal	f.1945 180
Jensen, Ellen	f.1933 465	Jensen, Finn	f.1939 1351
Jensen, Ellen	f.1951 1123	Jensen, Finn	f.1949 228
Jensen, Ellen Hornbæk	f.1959 37	Jensen, Finn Alfred	f.1938 691
Jensen, Ellen Johanne	f.1816 1374	Jensen, Finn Dam	f.1946 412
Jensen, Ellen Margrethe Dagny	f.1899 611	Jensen, Finn Gert	f.1945 1058
Jensen, Elly Brinch	f.1923 711	Jensen, Flemming	f.1937 433
Jensen, Elly Fischer	f.1922 472	Jensen, Flemming	f.1938 1297
Jensen, Elly Helga	f.1917 811	Jensen, Flemming	f.1972 549
Jensen, Elly Margrethe	f.1932 909	Jensen, Flemming Alexander	f.1969 433
Jensen, Elly Margrethe	f.1940 444	Jensen, Flemming Bülow	f.1964 972
Jensen, Elly Margrethe	f.1947 164	Jensen, Flemming Herman	f.1965 854
Jensen, Elrik Hans	f.1994 732	Jensen, Flemming Lyngberg	f.1966 1228
Jensen, Else	f.1917 1194	Jensen, Flemming Smedsgaard	f.1966 801
Jensen, Else	f.1929 232	Jensen, Freddie Skjødt	f.1964 514
Jensen, Else Birgitte	f.1953 36	Jensen, Frede Ulf	f.1909 512
Jensen, Else Marie	f.1918 717	Jensen, Frederik Hesseldahl	f.1984 629
Jensen, Else Marie	f.1952 85	Jensen, Frederik Langgaard	f.1995 707
Jensen, Else Marie Hyrup	f.1942 861	Jensen, Frederik Lohmann	f.1991 45
Jensen, Else-Merete Ulf Meinertz	f.1948 512	Jensen, Frederik Skelmosé	f.1994 754
Jensen, Emil Metius	f.1913 260	Jensen, Gary	f.1943 725
Jensen, Emil Metius	f.1913 692	Jensen, Gary	f.1965 725
Jensen, Emilie	f.1874 1423	Jensen, Gerda	f.1926 1449
Jensen, Emilie Guldberg	f.1991 333	Jensen, Gerly Helmer	f.1947 801
Jensen, Emma Kathrine Tvede	f.1992 854	Jensen, Gerry Reed	f.1959 297
Jensen, Erhardt	f.1911 757	Jensen, Gert	f.1945 721
Jensen, Eric Michael	f.1975 732	Jensen, Gert Arnold	f.1947 782
Jensen, Erik	f.1924 336	Jensen, Gita	f.1941 828
Jensen, Erik	f.1928 232	Jensen, Gordon Homer	f.1926 316
Jensen, Erik	f.1952 47	Jensen, Gorm	f.1934 396
Jensen, Erik	f.1965 726	Jensen, Gregory	f.1974 725
Jensen, Erik Brinch	f.1947 709	Jensen, Greta Krogh	f.1938 639
Jensen, Erik Børge Kaigaard	f.1965 379	Jensen, Grete Marie	f.1922 678
Jensen, Erik Fischer	f.1952 188	Jensen, Grethe	f.1916 567
Jensen, Erling	f.1940 1298	Jensen, Grethe	f.1952 959
Jensen, Erling Bromer	f.1930 137	Jensen, Grethe Inger Ramberg	f.1914 392

Navneregister

	side		side
Jensen, Grethe Lind	f.1946 482	Jensen, Hans Henrik Bagger	f.1918 487
Jensen, Grethe Marie Kirstine	f.1936 798	Jensen, Hans Jørgen Skovgaard	f.1951 811
Jensen, Grethe Nyholm	f.1944 929	Jensen, Hans Kristian	f.1885 723
Jensen, Grethe Ulff Meinertz	f.1946 512	Jensen, Hans Louis	f.1963 1432
Jensen, Gudrun Kronborg	f.1948 205	Jensen, Hans Ole	f.1944 171
Jensen, Gudrun Valborg Brinch	f.1920 470	Jensen, Hans Viktor	f.1904 1110
Jensen, Gudrun Valborg Brinch	f.1920 709	Jensen, Hansine Sørine Agnete	f.1918 1414
Jensen, Gullik	f.1945 269	Jensen, Hansine Sørine Agnete	f.1918 857
Jensen, Gunhild Marie	f.1954 1023	Jensen, Harald	f.1902 1163
Jensen, Gunnar	f.1934 1432	Jensen, Harald	f.1920 19
Jensen, Gunnar Claus	f.1943 234	Jensen, Hardy Rønn	f.1955 1430
Jensen, Halvor Herman	f.1936 854	Jensen, Hartvig Richardt	f.1899 332
Jensen, Hanne	f.1941 262	Jensen, Heidi	f.1963 726
Jensen, Hanne	f.1947 837	Jensen, Heidi	f.1979 1231
Jensen, Hanne	f.1956 337	Jensen, Heidi Hammerlund	f.1974 1007
Jensen, Hanne	f.1960 290	Jensen, Helen Kronborg	f.1955 206
Jensen, Hanne	f.1964 1194	Jensen, Helena Henriette Brinch	f.1988 171
Jensen, Hanne	f.1965 548	Jensen, Helene Elisabeth	f.1923 929
Jensen, Hanne Birgitte	f.1964 910	Jensen, Helga	f.1892 1455
Jensen, Hanne Elisabeth Stougaard	f.1949 168	Jensen, Helga	f.1914 39
Jensen, Hanne Fink	f.1943 1013	Jensen, Helga Margarit	f.1917 314
Jensen, Hanne Inge	f.1969 470	Jensen, Helge	f.1937 1297
Jensen, Hanne Litzzi Kirstine	f.1943 592	Jensen, Helge Touborg	f.1899 476
Jensen, Hanne Lykke	f.1939 49	Jensen, Helle	f.1965 681
Jensen, Hanne Skeldal Brinch	f.1945 709	Jensen, Helle	f.1972 552
Jensen, Hanne Skelmosé	f.1964 755	Jensen, Helle Dyring	f.1962 613
Jensen, Hanne Snedevig	f.1943 876	Jensen, Helle Elisabeth	f.1960 1074
Jensen, Hanne Svarrer	f.1946 1097	Jensen, Helle Ellens	f.1960 45
Jensen, Hans (Møller)	f.1693 1386	Jensen, Helle Holm	f.1967 434
Jensen, Hans	f. 1397	Jensen, Helle Janderup	f.1957 436
Jensen, Hans	f.1902 1430	Jensen, Helle Stigaard	f.1960 336
Jensen, Hans	f. 833	Jensen, Henning	f.1934 1035
Jensen, Hans	f.1681 1386	Jensen, Henri	f.1927 598
Jensen, Hans	f.1902 1430	Jensen, Henriette Karoline Andrea	f.1914 486
Jensen, Hans Axel	f.1901 465	Jensen, Henrik	f.1964 1122
Jensen, Hans Carl	f.1925 1105	Jensen, Henrik	f.1968 1236
Jensen, Hans Carlo	f.1915 472	Jensen, Henrik	f.1973 720
Jensen, Hans Christian	f.1931 1281	Jensen, Henrik	f.1986 1150
Jensen, Hans Christian	f.1955 791	Jensen, Henrik Enné Vestergaard	f.1966 1344
Jensen, Hans Christian Hoffmann E.	f.1967 135	Jensen, Henrik Hauschildt	f.1963 624
Jensen, Hans Frederik Julian	f.1909 780	Jensen, Henrik Havn	f.1970 87
Jensen, Hans Georg	f.1975 781	Jensen, Henrik Rolsted	f.1949 1436
Jensen, Hans Harch	f.1943 1122	Jensen, Herbert Tharentius	f.1888 819
Jensen, Hans Henning	f.1945 38	Jensen, Herdis Alice	f.1928 417

Navneregister

	side		side		
Jensen, Hertha Kirstine	f.1902	1076	Jensen, Jakob Joon Grønnegaard	f.1974	1298
Jensen, Hilma Brinch	f.1916	285	Jensen, Jakob Sandholm	f.1992	1433
Jensen, Holger	f.1914	721	Jensen, James	f.1975	730
Jensen, Holger	f.1931	37	Jensen, James Alden	f.1947	316
Jensen, Holger	f.1959	1150	Jensen, James E. Henry	f.1947	730
Jensen, Holly	f.1975	726	Jensen, Jan	f.1957	1231
Jensen, Hugo Fischer	f.1919	470	Jensen, Jan Bagger	f.1961	188
Jensen, Hugo Fischer	f.1919	709	Jensen, Jan Fisker	f.1959	1430
Jensen, Ib	f.1944	718	Jensen, Jan Høj	f.1959	852
Jensen, Ib Bondegaard	f.1937	1089	Jensen, Jan Ruby	f.1979	109
Jensen, Ib Fischer	f.1930	473	Jensen, Jan Ulrik	f.1949	553
Jensen, Ib Tovborg	f.1936	477	Jensen, Jane	f.1953	789
Jensen, Iben Ahlgren	f.1969	699	Jensen, Jane	f.1963	871
Jensen, Ida Emilie Sigaard	f.1991	336	Jensen, Jane	f.1964	1428
Jensen, Ida Lyngbeck	f.1993	397	Jensen, Jane	f.1968	552
Jensen, Ida Mandøe	f.1965	1106	Jensen, Jane	f.1973	28
Jensen, Inga	f.1928	998	Jensen, Jane Christine	f.1953	315
Jensen, Inga	f.1932	535	Jensen, Janette Mygind	f.1968	643
Jensen, Inga Karin	f.1941	277	Jensen, Janie	f.1950	681
Jensen, Inge	f.1936	396	Jensen, Janne	f.1963	397
Jensen, Inge	f.1952	681	Jensen, Janni Bjerre	f.1986	855
Jensen, Inge Ankjær	f.1950	797	Jensen, Jannie Skovgaard	f.1979	811
Jensen, Inge Solvejg	f.1929	1321	Jensen, Jannik	f.1981	673
Jensen, Inge Thorup	f.1935	43	Jensen, Jeanette Skaastrup	f.1964	148
Jensen, Inger	f.1929	35	Jensen, Jennifer	f.1968	726
Jensen, Inger	f.1931	1121	Jensen, Jenny Cathrine	f.1897	1425
Jensen, Inger Bang	f.1932	1130	Jensen, Jenny Dorthæa	f.1896	1153
Jensen, Inger Hedegaard	f.1936	1091	Jensen, Jens	f.1699	1387
Jensen, Inger Jessie	f.1913	1280	Jensen, Jens	f.1901	232
Jensen, Inger Jessie	f.1916	1280	Jensen, Jens	f.1954	959
Jensen, Inger Margit	f.1939	799	Jensen, Jens Christian	f.1963	237
Jensen, Ingerlise Fischer	f.1947	468	Jensen, Jens Christian	f.1974	472
Jensen, Irene	f.1937	45	Jensen, Jens Dejgaard	f.1952	208
Jensen, Irma Ingegerd	f.1951	801	Jensen, Jens Emil	f.1944	83
Jensen, Irma Johanne	f.1925	466	Jensen, Jens Fischer	f.1958	473
Jensen, Irving Brandi	f.1957	1086	Jensen, Jens Højmark	f.1934	494
Jensen, Isabella Domanyi	f.1969	356	Jensen, Jens Ilsøe	f.1966	448
Jensen, Ivan	f.1933	757	Jensen, Jens Kelt	f.1954	1280
Jensen, Ivan	f.1963	855	Jensen, Jens Kibæk	f.1946	537
Jensen, Jack Hans	f.1911	725	Jensen, Jens Kristian	f.1911	69
Jensen, Jacob Grydtholt	f.1973	69	Jensen, Jens Kruse	f.1955	205
Jensen, Jacob Hveen	f.1973	111	Jensen, Jens Nielsen	f.1904	41
Jensen, Jakob	f.1992	1034	Jensen, Jens Ole Geisnæs	f.1926	447
Jensen, Jakob Ibsen	f.1976	235	Jensen, Jens Peder	f.1867	1425

Navneregister

	side		side		
Jensen, Jens Peter	f.1874	1455	Jensen, John	f.1961	1122
Jensen, Jens Peter	f.1952	472	Jensen, John	f.1968	38
Jensen, Jens Peter Holm	f.1969	717	Jensen, John Brinch	f.1937	46
Jensen, Jens Severin	f.1919	83	Jensen, John Flemming Bagger	f.1940	486
Jensen, Jens Stegelmann	f.1970	84	Jensen, John Frans	f.1944	434
Jensen, Jens Søren	f.1940	46	Jensen, John Holm	f.1963	434
Jensen, Jens Thyge	f.1938	238	Jensen, John Kenneth Kronborg	f.1970	206
Jensen, Jens Thøgersen	f.1957	1015	Jensen, John Steen	f.1949	474
Jensen, Jens Torben	f.1965	1433	Jensen, John Vilhelm Thøgersen	f.1924	1014
Jensen, Jens Tovborg	f.1964	478	Jensen, Johnny Guldbrandt	f.1967	439
Jensen, Jens Ulrik Stougaard	f.1953	168	Jensen, Jonas Ho Grønnegaard	f.1974	1298
Jensen, Jensine	f.1886	1458	Jensen, Jonas Hveen	f.1983	111
Jensen, Jens-Richard	f.1945	238	Jensen, Jonas Rolsted	f.1975	1436
Jensen, Jeppe Carsten	f.1881	1380	Jensen, Jonas Søllegård	f.1992	439
Jensen, Jes	f.1944	737	Jensen, Jonatan Saarpup Tovborg	f.1991	478
Jensen, Jes	f.1967	980	Jensen, Jonna	f.1943	960
Jensen, Jes Brinch	f.1979	472	Jensen, Josephine Tovborg	f.1993	478
Jensen, Jes Jørgen	f.1911	820	Jensen, Josph Douglas	f.1956	315
Jensen, Jes Poulsen	f.1909	478	Jensen, Judith	f.1952	731
Jensen, Jesper	f.1967	566	Jensen, Julian	f.1943	781
Jensen, Jesper	f.1986	1231	Jensen, Jytte	f.1917	784
Jensen, Jesper Brinch	f.1969	709	Jensen, Jytte	f.1938	821
Jensen, Jesper Gadeberg	f.1976	84	Jensen, Jytte	f.1959	1034
Jensen, Jesper Grydholt	f.1970	70	Jensen, Jytte Brinch	f.1942	1165
Jensen, Jesper Lyngaa	f.1964	1170	Jensen, Jytte Lind	f.1951	280
Jensen, Jesper Meinertz	f.1976	793	Jensen, Jørgen	f.1932	235
Jensen, Jesper Rehné	f.1967	238	Jensen, Jørgen	f.1934	45
Jensen, Jessi Meta Brinch	f.1918	285	Jensen, Jørgen	f.1944	472
Jensen, Jessie Kelt	f.1948	1280	Jensen, Jørgen	f.1948	408
Jensen, Jessine	f.1894	594	Jensen, Jørgen Albert	f.1923	336
Jensen, Jette Bjørn	f.1944	544	Jensen, Jørgen Bromer	f.1959	137
Jensen, Jette Kirsten	f.1942	595	Jensen, Jørgen Busk	f.	911
Jensen, Jette Østrup	f.1964	691	Jensen, Jørgen Erling	f.1952	173
Jensen, Joachim Kundert	f.1976	1079	Jensen, Jørgen Hedevang	f.1972	224
Jensen, Johan Grydholt	f.1942	70	Jensen, Jørgen Reimer	f.1958	489
Jensen, Johan Kyle Kronborg	f.1984	205	Jensen, Jørgen Svend Dyring	f.1927	612
Jensen, Johan Peter	f.1948	183	Jensen, Jørn Dam	f.1975	412
Jensen, Johanne Hedvig	f.1842	1011	Jensen, Kaj	f.1953	674
Jensen, Johanne Jeppeline	f.1919	1105	Jensen, Kaj Aksel	f.1929	959
Jensen, Johanne Marie	f.1923	403	Jensen, Kaj Steen	f.1941	433
Jensen, Johanne Rødtnes	f.1909	173	Jensen, Kaja Fischer	f.1954	474
Jensen, John	f.	433	Jensen, Kamma Elvira	f.1907	253
Jensen, John	f.1958	691	Jensen, Kara	f.1985	730
Jensen, John	f.1960	1442	Jensen, Karen	f.1937	46

Navneregister

	side		side		
Jensen, Karen	f.1946	730	Jensen, Kenneth Tomas	f.1966	433
Jensen, Karen Edele	f.1948	195	Jensen, Kenny	f.1984	791
Jensen, Karen Felicia	f.1903	460	Jensen, Ketty	f.1937	757
Jensen, Karen Irene Kronborg	f.1962	206	Jensen, Ketty	f.1944	1434
Jensen, Karen Lena Krogh	f.1943	639	Jensen, Ketty	f.1944	710
Jensen, Karen Margrethe	f.1934	36	Jensen, Kevin Brinch	f.1972	265
Jensen, Karen Margrethe	f.1941	536	Jensen, Kim	f.1962	1231
Jensen, Karen Margrethe	f.1948	271	Jensen, Kim	f.1971	28
Jensen, Karen Marie	f.1945	1074	Jensen, Kim	f.1977	692
Jensen, Karen Sofie	f.1952	1301	Jensen, Kim Rune	f.1978	184
Jensen, Karin Dorthé	f.1966	1096	Jensen, Kingsley	f.1921	315
Jensen, Karin Fischer	f.1965	474	Jensen, Kirsa	f.1924	1352
Jensen, Karina	f.1970	472	Jensen, Kirsten	f.	1433
Jensen, Karina	f.1978	516	Jensen, Kirsten	f.1933	1414
Jensen, Karina	f.1981	674	Jensen, Kirsten	f.1949	552
Jensen, Karina Maretta	f.1975	1254	Jensen, Kirsten	f.1965	187
Jensen, Karl	f.1930	1430	Jensen, Kirsten Agnethe	f.1949	196
Jensen, Karl	f.1930	260	Jensen, Kirsten Kjær	f.1932	418
Jensen, Karl Bernhard	f.1909	237	Jensen, Kirsten Svarrer	f.1959	1097
Jensen, Karl Ejlert	f.1918	1280	Jensen, Kirsten Thøgersen	f.1936	1012
Jensen, Karl Kristian	f.1946	1034	Jensen, Kirstine Brinch	f.1986	597
Jensen, Karl Thorvald	f.1911	469	Jensen, Kjeld Felix Orvillon	f.1936	664
Jensen, Karna	f.1937	847	Jensen, Kjerstine Marie Cecilie	f.1869	1454
Jensen, Karna Louise	f.1920	574	Jensen, Klaus	f.1958	44
Jensen, Karne Jensigrid	f.1906	43	Jensen, Klaus	f.1980	659
Jensen, Karsten Andreas	f.1957	799	Jensen, Knud	f.1939	1122
Jensen, Karsten Edgar	f.1942	595	Jensen, Knud Bundgaard	f.1944	364
Jensen, Karsten Ejnar	f.1951	1145	Jensen, Knud Elver	f.1931	135
Jensen, Karsten Fischer	f.1947	188	Jensen, Knud Erik	f.1941	172
Jensen, Karsten Hesseldahl	f.1958	628	Jensen, Kristian	f.1971	1433
Jensen, Kasper	f.1985	674	Jensen, Kristian Broberg	f.1983	138
Jensen, Kasper	f.1987	791	Jensen, Kristian Hesseldahl	f.1988	629
Jensen, Kasper	f.1995	1236	Jensen, Kristian Jørgen	f.1960	486
Jensen, Kasper Fack Kvistgård	f.1987	439	Jensen, Kristian Maretta	f.1953	1254
Jensen, Kasper Holm	f.1995	717	Jensen, Kristina Smedsgaard	f.1989	801
Jensen, Kate Minnie Tøft	f.1922	484	Jensen, Kurt	f.1927	681
Jensen, Kathrine	f.1914	852	Jensen, Kurt	f.1954	659
Jensen, Kathrine Raunsbæk	f.1992	613	Jensen, Kurt	f.1956	333
Jensen, Katrine Grønabæk	f.1972	459	Jensen, Kurt Bagger	f.1955	487
Jensen, Katrine Lohmann	f.1989	45	Jensen, Kurt Benny	f.1954	656
Jensen, Kenn Bjerregaard	f.1982	979	Jensen, Kurt Jeff	f.1928	594
Jensen, Kenneth Bjerre	f.1984	855	Jensen, Kurt Preben	f.1946	265
Jensen, Kenneth Brinch	f.1972	710	Jensen, Käthe Ruby	f.1968	109
Jensen, Kenneth Kronborg	f.1924	205	Jensen, Laila Rosendal	f.1957	273

Navneregister

	side		side
Jensen, Lars	f.1949 473	Jensen, Lisbet	f.1954 337
Jensen, Lars	f.1951 597	Jensen, Lisbeth	f.1952 553
Jensen, Lars	f.1966 339	Jensen, Lisbeth	f.1974 549
Jensen, Lars Ellens	f.1960 46	Jensen, Lisbeth Bülow	f.1965 972
Jensen, Lars Fischer	f.1949 188	Jensen, Lisbeth Ellens	f.1963 46
Jensen, Lars Fischer	f.1976 189	Jensen, Lisbeth Geisnæs	f.1956 447
Jensen, Lars Grydholt	f.1969 69	Jensen, Lise	f.1972 837
Jensen, Lasse	f.1995 1292	Jensen, Lise Anette Wesenberg	f.1962 337
Jensen, Lasse Bjerre	f.1993 856	Jensen, Lise Lotte Åbetsø	f.1963 784
Jensen, Lasse Lykkegaard	f.1979 44	Jensen, Lisette Karoline	f.1967 171
Jensen, Laura Belle	f.1916 727	Jensen, Lissi	f.1945 537
Jensen, Laurine Kristine Johanne	f.1900 1163	Jensen, Lissi Fisker	f.1964 1430
Jensen, Lavra Kristine	f.1920 1464	Jensen, Lissy Thyrgod	f.1946 1121
Jensen, Leif	f.1955 553	Jensen, Lizzie	f.1936 703
Jensen, Leif Balzer	f.1950 775	Jensen, Lizzie Gerda	f.1935 1281
Jensen, Lene	f.1942 566	Jensen, Lodberg Bülow	f.1936 972
Jensen, Lene	f.1966 397	Jensen, Lone	f.1938 479
Jensen, Lene Bagger	f.1948 487	Jensen, Lone	f.1944 234
Jensen, Lene Brinch	f.1949 709	Jensen, Lone	f.1979 799
Jensen, Lene Brinch	f.1963 261	Jensen, Lone Brinch	f.1964 46
Jensen, Lene Brinch	f.1963 643	Jensen, Lone Dam	f.1963 319
Jensen, Lene Stigaard	f.1960 336	Jensen, Lone Enné Vestergaard	f.1973 1345
Jensen, Leo	f.1942 1433	Jensen, Lone Hauschildt	f.1965 624
Jensen, Leo Bøtter	f.1912 462	Jensen, Lone Janderup	f.1950 436
Jensen, Leon Aksel	f.1936 369	Jensen, Lotte Bjerre	f.1988 855
Jensen, Lilian	f.1966 187	Jensen, Louise	f.1984 659
Jensen, Lilian Anna	f.1932 985	Jensen, Louise	f.1986 1034
Jensen, Lillian Engelhardt	f.1942 538	Jensen, Louise Balzer	f.1982 775
Jensen, Lillian Thøgersen	f.1956 1015	Jensen, Mads Sten	f.1968 375
Jensen, Lilly Mathilde	f.1912 415	Jensen, Mads Tovborg	f.1965 478
Jensen, Lilly Ninna	f.1914 403	Jensen, Magnus Guldberg	f.1993 333
Jensen, Linda	f. 815	Jensen, Maiken Lerche	f.1993 47
Jensen, Linda	f.1964 105	Jensen, Maja	f.1982 782
Jensen, Linda Evelyn	f.1932 321	Jensen, Maja Sønniksen	f.1957 1302
Jensen, Linda Majbrit	f.1974 172	Jensen, Marc	f.1993 1236
Jensen, Line Bromer	f.1960 138	Jensen, Maren	f.1819 1408
Jensen, Linett	f.1990 707	Jensen, Maren	f.1862 1413
Jensen, Lis	f.1937 469	Jensen, Margit	f.1910 723
Jensen, Lis	f.1962 1122	Jensen, Margit	f.1953 34
Jensen, Lis Sund	f.1955 235	Jensen, Margit Alice	f.1937 648
Jensen, Lis Sylvest	f.1945 872	Jensen, Margrethe	f.1949 678
Jensen, Lis Tovborg	f.1964 477	Jensen, Maria Bromer	f.1985 138
Jensen, Lis Travers	f.1952 974	Jensen, Maria Helene Bagger	f.1981 487
Jensen, Lisa	f.1961 726	Jensen, Maria Juul	f.1974 1163

Navneregister

	side		side		
Jensen, Marianne	f.1956	768	Jensen, Mette Guldborg	f.1960	333
Jensen, Marianne	f.1961	433	Jensen, Mette Lykkegaard	f.1992	44
Jensen, Marianne	f.1967	664	Jensen, Mette Pultz	f.1974	1354
Jensen, Marianne	f.1969	537	Jensen, Mette Rehne	f.1964	238
Jensen, Marianne Guldborg	f.1962	333	Jensen, Mette Skovgaard	f.1976	811
Jensen, Marianne Hornbæk	f.1955	37	Jensen, Mette Sørenna Toft	f.1908	476
Jensen, Marie	f.1893	965	Jensen, Mette Touborg	f.1904	479
Jensen, Marie Katrine Brinch	f.1980	597	Jensen, Mette Tovborg	f.1955	477
Jensen, Marie Kirstine Truelsen	f.1935	524	Jensen, Mette Verner	f.1972	471
Jensen, Marie Løkke	f.1979	698	Jensen, Mette Wolff Brinch	f.1975	260
Jensen, Marina Bagger	f.1983	487	Jensen, Mette-Marie	f.1951	239
Jensen, Marit Tanja	f.1953	1190	Jensen, Mia	f.1978	833
Jensen, Marius Smedsgaard	f.	801	Jensen, Mia Bagger	f.1977	487
Jensen, Mark Holger	f.1980	1063	Jensen, Mia Metz	f.1995	370
Jensen, Martha	f.1957	731	Jensen, Michael	f.1910	39
Jensen, Martha Harriet	f.1904	414	Jensen, Michael	f.1971	537
Jensen, Martin	f.1916	857	Jensen, Michael	f.1976	472
Jensen, Martin	f.1942	433	Jensen, Michael	f.1982	553
Jensen, Martin	f.1975	595	Jensen, Michael Dam	f.1977	412
Jensen, Martin	f.1984	47	Jensen, Michael Drefus	f.1966	833
Jensen, Martin Haasen	f.1957	701	Jensen, Michael Næsby	f.1975	81
Jensen, Mary Ann	f.1919	728	Jensen, Michael Odderup	f.1975	62
Jensen, Mary Ann Kronborg	f.1953	206	Jensen, Michelle	f.1978	725
Jensen, Mary Gunde	f.1910	414	Jensen, Mike Riber	f.1994	330
Jensen, Mary Jessie	f.1923	1280	Jensen, Mikkel	f.1987	681
Jensen, Mary Kelt	f.1946	1280	Jensen, Mikkel Erik	f.1981	944
Jensen, Mary Margrethe	f.1919	1449	Jensen, Mikkel Hinsch	f.1975	1146
Jensen, Mathew	f.	730	Jensen, Mikkel Mo Brøgger	f.1972	131
Jensen, Mathilde Petra	f.1912	850	Jensen, Mikkel Saarup Tovborg	f.1988	478
Jensen, Mathis (Skræder)	f.1686	1369	Jensen, Milford Kenneth	f.1920	315
Jensen, Matthias	f.1993	692	Jensen, Mina Margrethe	f.	1371
Jensen, Matz	f.1650	1400	Jensen, Minna Gertrud	f.1944	716
Jensen, Mercy	f.1948	187	Jensen, Mogens Daniel	f.1983	867
Jensen, Merete Bering	f.1967	461	Jensen, Mogens Herman	f.1961	854
Jensen, Merete Street	f.1951	944	Jensen, Mogens Kjeldgaard	f.1958	202
Jensen, Merete Vibeke	f.1940	916	Jensen, Morten	f.1969	718
Jensen, Metha	f.1907	236	Jensen, Morten	f.1981	1101
Jensen, Metha Anthonia	f.1909	172	Jensen, Morten Enne	f.1985	1355
Jensen, Metha Kristine	f.1907	959	Jensen, Morten Fischer	f.1991	90
Jensen, Mette	f.1968	566	Jensen, Morten Guldborg	f.1958	333
Jensen, Mette	f.1973	718	Jensen, Morten Smedsgaard	f.1986	801
Jensen, Mette Brinch	f.1938	1430	Jensen, Morten Sonnich	f.1971	187
Jensen, Mette Brinch	f.1938	260	Jensen, Myrtha Brinch	f.1914	702
Jensen, Mette Cathrine	f.1860	575	Jensen, Nana Kronborg	f.1995	339

Navneregister

	side		side		
Jensen, Nancy Brinch	f.1959	710	Jensen, Otto Bernhard	f.1906	1121
Jensen, Nanna	f.1993	691	Jensen, Palle	f.1960	105
Jensen, Nanna Mandøe	f.1985	1106	Jensen, Palle	f.1975	1433
Jensen, Nanna Marie	f.1984	944	Jensen, Palle Brinch	f.1951	709
Jensen, Nanna Sofie	f.1992	397	Jensen, Palle Odderup	f.1931	62
Jensen, Neil Ingvard	f.1970	433	Jensen, Palle Ruby	f.1964	109
Jensen, Neils	f.1959	726	Jensen, Palle Vestergaard	f.1942	1344
Jensen, Nicole Cynthia	f.1982	732	Jensen, Patricia	f.1955	731
Jensen, Niels - Aage	f.1936	780	Jensen, Paul Christian	f.1954	732
Jensen, Niels	f.1792	1161	Jensen, Paula Kathleen	f.1958	317
Jensen, Niels	f.	1438	Jensen, Peder	f.1655	1400
Jensen, Niels	f.1679	1386	Jensen, Peder	f.1657	1400
Jensen, Niels	f.1682	1386	Jensen, Peder	f.1973	47
Jensen, Niels	f.1818	1407	Jensen, Peder	f.1983	1034
Jensen, Niels	f.1908	44	Jensen, Peder Bjerregaard	f.1947	692
Jensen, Niels	f.1913	725	Jensen, Peder Brinch	f.1916	708
Jensen, Niels	f.1944	46	Jensen, Peder Emanuel	f.1929	1430
Jensen, Niels Brøgger	f.1949	131	Jensen, Peder Kristian	f.1920	1254
Jensen, Niels Christian	f.1852	1116	Jensen, Peder Mathias Abraham	f.1909	195
Jensen, Niels Christian	f.1946	84	Jensen, Peder Nielsen	f.1933	45
Jensen, Niels Christian.	f.1858	1380	Jensen, Peder Aagaard	f.1898	594
Jensen, Niels Erik	f.1951	1431	Jensen, Peer-Ulff Meinertz	f.1951	512
Jensen, Niels Henning Krogh	f.1908	639	Jensen, Per	f.1956	681
Jensen, Niels Leon	f.1960	370	Jensen, Per	f.1960	426
Jensen, Niels Magnus	f.1902	535	Jensen, Per	f.1966	1123
Jensen, Niels Müller	f.1960	1137	Jensen, Per Dalgaard	f.1957	78
Jensen, Niels Peter	f.1962	1302	Jensen, Per Ruby	f.1945	109
Jensen, Niels Sigvard Brinch	f.1912	702	Jensen, Pernille Bostrup	f.1975	171
Jensen, Niels Søren	f.1964	37	Jensen, Peter	f.1944	566
Jensen, Niels Thyge	f.1905	255	Jensen, Peter	f.1952	1355
Jensen, Niels Thøgersen	f.1902	35	Jensen, Peter	f.1967	47
Jensen, Nikolaj Morgenstern	f.1990	1442	Jensen, Peter	f.1985	799
Jensen, Nina Elisabeth Hoffmann	f.1970	135	Jensen, Peter A.	f.1928	594
Jensen, Nina Lizzie Toft	f.1921	482	Jensen, Peter Anderskov	f.1964	1007
Jensen, Nis Andreas Dahl	f.1980	1086	Jensen, Peter Brinch	f.1986	656
Jensen, Oda Brinch	f.1926	287	Jensen, Peter Carl	f.1917	692
Jensen, Oda Marie	f.1962	1434	Jensen, Peter Fischer	f.1979	188
Jensen, Ole Dyring	f.1959	612	Jensen, Peter Gunnar (Willumsen)	f.1908	576
Jensen, Ole Frank	f.1980	184	Jensen, Peter Hesseldahl	f.1986	629
Jensen, Ole Ingvard	f.1938	433	Jensen, Peter Hornbæk	f.1960	38
Jensen, Ole Tovborg	f.1934	477	Jensen, Peter Leon	f.1958	370
Jensen, Oluf	f.1939	1433	Jensen, Peter Michael	f.1964	664
Jensen, Oskar Thyge	f.1912	239	Jensen, Peter Odderup	f.1967	62
Jensen, Osvald	f.1930	1035	Jensen, Philip Tovborg	f.1991	478

Navneregister

	side		side
Jensen, Pia	f.1964 1292	Jensen, Ronni	f.1968 470
Jensen, Pia	f.1973 692	Jensen, Rosa Margrethe	f.1911 49
Jensen, Pia Brinch	f.1967 270	Jensen, Rosemarie	f.1944 726
Jensen, Pia Brinch	f.1972 289	Jensen, Ruth	f.1928 434
Jensen, Pia Brogaard	f.1969 38	Jensen, Ruth	f.1933 396
Jensen, Pia Conni	f.1958 675	Jensen, Ruth Elisabeth	f.1937 798
Jensen, Pia Grit	f.1960 1231	Jensen, Ruth Kaja	f.1941 163
Jensen, Pia Maria Sigaard	f.1963 781	Jensen, Sabrina Marie Høj	f. 852
Jensen, Pia Rau	f.1974 387	Jensen, Sandie Marie Høj	f.1981 852
Jensen, Pia Ruby	f.1966 109	Jensen, Sanne Holm	f.1974 359
Jensen, Poul	f.1921 1301	Jensen, Sarah Dejgaard	f.1989 208
Jensen, Poul	f.1944 1354	Jensen, Sarah Rolsted	f.1977 1436
Jensen, Poul	f.1953 47	Jensen, Sasser Jessen	f.1976 1021
Jensen, Poul Børge Stougaard	f.1920 168	Jensen, Sebastian Høj	f.1988 852
Jensen, Poul Erik	f.1948 84	Jensen, Sebastian Saarup Tovborg	f.1993 478
Jensen, Poul Fischer	f.1932 465	Jensen, Severin Wøllner	f.1914 172
Jensen, Poul Grydholt	f.1940 69	Jensen, Shiela Marie Høj	f.1984 852
Jensen, Poul Johan	f.1937 820	Jensen, Signora Petrea Jensine	f.1894 1457
Jensen, Poul Kristian	f. 576	Jensen, Sigrid Emely Risberg	f.1906 354
Jensen, Preben Peter	f.1933 1231	Jensen, Simon Dejgaard	f.1986 208
Jensen, Rasmus Krochin	f.1971 487	Jensen, Sonja	f.1928 1108
Jensen, Rasmus Mandøe	f.1981 1106	Jensen, Sonja	f.1950 1360
Jensen, Regin	f. 147	Jensen, Sonja Elisa	f.1940 319
Jensen, Reina Tove	f.1948 935	Jensen, Sonja Erena	f.1942 800
Jensen, René Frank	f.1980 866	Jensen, Sonja Margrethe	f.1906 353
Jensen, Rene Høgh	f.1976 857	Jensen, Sonja Marie	f.1933 42
Jensen, Richard	f.1925 731	Jensen, Sonnich	f.1935 44
Jensen, Richardt Sigfred	f.1974 171	Jensen, Sonnich	f.1946 186
Jensen, Rigmor Hedegaard	f.1918 1253	Jensen, Sonnich	f.1957 45
Jensen, Rigmor Julie	f.1900 1429	Jensen, Sonnich	f.1966 237
Jensen, Rigmor Julie	f.1900 330	Jensen, Sonnich Jessen	f.1973 1020
Jensen, Rigmor Petersen	f.1928 674	Jensen, Steen	f.1962 1231
Jensen, Rikke	f.1974 675	Jensen, Steen	f.1966 1122
Jensen, Rikke	f.1976 1023	Jensen, Steen	f.1968 700
Jensen, Rikke	f.1978 1145	Jensen, Steen Langgaard	f.1965 707
Jensen, Rikke Grydholt	f.1971 69	Jensen, Steffan Rønn	f.1986 1430
Jensen, Rikke Pultz	f.1971 1354	Jensen, Steven	f.1961 733
Jensen, Rikke Skovgaard	f.1974 811	Jensen, Stig Janderup	f.1954 436
Jensen, Rikke Tovborg	f.1967 478	Jensen, Stine	f.1984 1145
Jensen, Rita	f.1947 1229	Jensen, Stine Grønnegaard Kim	f.1972 1297
Jensen, Rita Brinch	f.1946 471	Jensen, Stine Hveen	f.1977 111
Jensen, Robert	f.1925 730	Jensen, Susan Marie	f.1951 316
Jensen, Robert Michael	f.1958 731	Jensen, Susanne	f. 44
Jensen, Ronald	f.1932 732	Jensen, Susanne	f.1956 37

Navneregister

	side		side		
Jensen, Susanne	f.1963	854	Jensen, Tina	f.1963	423
Jensen, Susanne	f.1964	256	Jensen, Tina	f.1974	1298
Jensen, Susanne Silkjær	f.1959	1063	Jensen, Tina	f.1984	833
Jensen, Sussi Ehlers	f.1971	222	Jensen, Tina Charlotte Janderup	f.1963	436
Jensen, Sven	f.1956	1158	Jensen, Tina Hjorth	f.1969	754
Jensen, Svend	f.1942	792	Jensen, Tina Kold	f.1968	347
Jensen, Svend	f.1948	472	Jensen, Tina Lyngberg	f.1965	1228
Jensen, Svend Børge	f.1909	1297	Jensen, Tine Ibsen	f.1970	235
Jensen, Svend Dyring	f.1954	612	Jensen, Tine Lander	f.1958	598
Jensen, Svend Erik	f.1923	375	Jensen, Tine Marette	f.1978	1254
Jensen, Svend Aage Brinch	f.1918	709	Jensen, Tine Rehné	f.1971	238
Jensen, Søren Brinch	f.1967	261	Jensen, Tinna Rønn	f.1990	1430
Jensen, Søren Brinch	f.1988	656	Jensen, Tom Skov	f.1964	607
Jensen, Søren Christian	f.1849	1180	Jensen, Tommy Bagger	f.1968	89
Jensen, Søren Christian	f.1882	1380	Jensen, Tommy Bagger	f.1972	486
Jensen, Søren Enøe	f.1966	1006	Jensen, Tommy Brinch	f.1967	265
Jensen, Søren Fischer	f.1974	189	Jensen, Tonny Brinch	f.1942	702
Jensen, Søren Jerne	f.1959	337	Jensen, Torben	f.1969	638
Jensen, Søren Klüver	f.1947	675	Jensen, Torben	f.1978	721
Jensen, Søren Leon Metz	f.1967	370	Jensen, Torben Brinch	f.1949	702
Jensen, Søren Madsen	f.1893	575	Jensen, Tove	f.1939	1095
Jensen, Søren Peder Ellens	f.1966	46	Jensen, Tove	f.1946	55
Jensen, Søren Peter Kruse	f.1973	205	Jensen, Tove Fischer	f.1957	189
Jensen, Søren Schultz	f.1953	239	Jensen, Tove Signora Brinch	f.1928	655
Jensen, Søren Toft	f.1966	77	Jensen, Tove Sønniksen	f.1962	1302
Jensen, Sørine	f.1891	1036	Jensen, Trine	f.1967	884
Jensen, Sørine Nielsine	f.1902	414	Jensen, Trine Tovborg	f.1968	478
Jensen, Søs Brinch	f.1982	426	Jensen, Troels Lykkegaard	f.1985	44
Jensen, Tage Evald	f.1928	36	Jensen, Tyler Keith	f.1986	297
Jensen, Tanja Holm	f.1978	187	Jensen, Ulla	f.1943	813
Jensen, Teddy Steffen	f.1978	866	Jensen, Ulla	f.1946	721
Jensen, Thomas	f.1688	1386	Jensen, Ulla	f.1972	1035
Jensen, Thomas	f.1968	595	Jensen, Ulla Fischer	f.1942	468
Jensen, Thomas	f.1975	537	Jensen, Ulrica Anna	f.1893	1455
Jensen, Thomas Black	f.1972	238	Jensen, Ulrich Brinch	f.1951	710
Jensen, Thomas Ejner	f.1903	233	Jensen, Ulrik Christian	f.1879	1138
Jensen, Thomas Fischer	f.1948	482	Jensen, Vagner	f.1924	1033
Jensen, Thomas Ibsen	f.1964	235	Jensen, Valter Guldborg	f.1924	332
Jensen, Thomas Mandøe	f.1953	1106	Jensen, Vibeke	f.1947	566
Jensen, Thomas Marius	f.1969	171	Jensen, Vibeke	f.1967	552
Jensen, Thomas Vilhelm	f.1920	436	Jensen, Vibeke Mette	f.1962	821
Jensen, Thorbjørn Brinch	f.1948	710	Jensen, Viggo	f.1908	433
Jensen, Thøger	f.1959	47	Jensen, Viggo Tovborg	f.1930	476
Jensen, Thøger Gorm	f.1960	397	Jensen, Viktor	f.1912	1122

Navneregister

	side		side		
Jensen, Vinnie Svarrer	f.1949	1095	Jepsdatter, Mette Cathrine	f.1829	1116
Jensen, Vivian	f.1928	731	Jepsen, Anders Schwerdfeger	f.1992	116
Jensen, Vivian	f.1966	1058	Jepsen, Anna Kjerstine	f.1897	598
Jensen, Vivian	f.1968	84	Jepsen, Anne	f.1839	921
Jensen, Vivian	f.1981	1433	Jepsen, Anne	f.1911	1327
Jensen, Wayne Kenneth	f.1958	315	Jepsen, Anne Hansine	f.1851	1380
Jensen, William	f.1913	208	Jepsen, Anne Harreby	f.1965	116
Jensen, William	f.1977	725	Jepsen, Anton	f.1868	1318
Jensen, Willy Gustav	f.1926	1020	Jepsen, Anton	f.1932	60
Jensen, Yrsa	f.1942	1434	Jepsen, Birgit	f.1956	1146
Jensen, Yrsa	f.1942	376	Jepsen, Birgitte	f.1962	1357
Jensen, Aage Otto	f.1935	1100	Jepsen, Dorte Karina	f.1969	116
Jensen, Aase	f.1945	549	Jepsen, Dortea	f.1842	1380
Jensen, Aase Brinch	f.1939	1164	Jepsen, Elva	f.1906	1421
Jensen, Aase Jul	f.1957	1198	Jepsen, Evan Rødgaard	f.1930	116
Jeppesen, Anne Birgitte Petri	f.1945	1192	Jepsen, Finn Harreby	f.1966	117
Jeppesen, Anne Lise	f.1956	112	Jepsen, Flemming	f.1991	1151
Jeppesen, Birgitte	f.1983	766	Jepsen, Frands	f.1965	880
Jeppesen, Bonnie	f.1949	1321	Jepsen, Gunder	f.1911	1318
Jeppesen, Else	f.1949	766	Jepsen, Gunnar Harreby	f.1940	116
Jeppesen, Jeppe Valdemar	f.	1453	Jepsen, Hans	f.1909	1327
Jeppesen, John Houborg	f.1947	328	Jepsen, Hans Arnold	f.1917	1244
Jeppesen, Jørna Ferslev	f.1959	401	Jepsen, Hans Martin	f.1935	1357
Jeppesen, Kim	f.1952	659	Jepsen, Harriet Margrethe	f.1911	969
Jeppesen, Kris	f.1981	659	Jepsen, Harriet Margrethe	f.1918	116
Jeppesen, Majbritt	f.1953	862	Jepsen, Ina Vestergård	f.1962	1441
Jeppesen, Marianne	f.1980	766	Jepsen, Jenny	f.1897	1274
Jeppesen, Marie Johanne Andrea	f.1893	1458	Jepsen, Jesper Møller	f.1975	41
Jeppesen, Nicklas	f.1987	659	Jepsen, Joan	f.1978	737
Jeppesen, Nicola Houborg	f.1977	328	Jepsen, John	f.1938	40
Jeppesen, Pia	f.1956	659	Jepsen, John Christian	f.1965	1151
Jeppesen, Preben William S.	f.1926	659	Jepsen, Julie Brinch	f.1992	880
Jeppesen, Ruth	f.	188	Jepsen, Kasper Vad	f.1973	1327
Jeppesen, Svend Erik	f.1944	766	Jepsen, Kirsten Susanne	f.1949	1244
Jeppesen, Theis Houborg	f.1980	328	Jepsen, Knud	f.1962	40
Jeppesen, Victor Rudolf	f.1905	766	Jepsen, Krista Mereta	f.1947	1207
Jepsdatter, Anna	f.1818	1104	Jepsen, Kristian Lausten	f.1948	1327
Jepsdatter, Anne	f.1702	1365	Jepsen, Kristiane Andrea Kirstine	f.	1457
Jepsdatter, Johanne	f.1641	1397	Jepsen, Lauge	f.1932	400
Jepsdatter, Johanne	f.1641	1398	Jepsen, Lotte	f.1973	1357
Jepsdatter, Maren	f.1707	1401	Jepsen, Marianne	f.1973	1327
Jepsdatter, Maren	f.1709	1365	Jepsen, Marie Kromann	f.1937	918
Jepsdatter, Mette	f.1653	1400	Jepsen, Mathias Gerhard	f.1943	1327
Jepsdatter, Mette	f.1703	1365	Jepsen, Mathias Hansen	f.1881	1327

Navneregister

	side		side
Jepsen, Mette	f.1835 1408	Jerne, Elisabeth Aarre	f.1960 163
Jepsen, Mette	f.1851 1380	Jerne, Elsa Elisabeth	f.1910 157
Jepsen, Mette	f.1851 1407	Jerne, Else Marlene	f.1942 155
Jepsen, Michael	f.1964 1357	Jerne, Emily	f.1914 159
Jepsen, Michael	f.1989 1151	Jerne, Erik	f.1910 160
Jepsen, Mie Brinch	f.1994 880	Jerne, Flemming Aarre	f.1937 163
Jepsen, Morten Møller	f.1973 41	Jerne, Frida Kathrine	f.1918 165
Jepsen, Niels	f.1835 577	Jerne, Greta Irena	f.1933 160
Jepsen, Nis Petersen	f.1946 1327	Jerne, Hans Kaj Jessen	f.1943 156
Jepsen, Per Kromann	f.1965 919	Jerne, Hans Nielsen	f.1735 1112
Jepsen, Rudi André	f.1969 61	Jerne, Hans Nielsen	f.1735 1113
Jepsen, Sune	f.1965 989	Jerne, Hans Nielsen	f.1798 167
Jepsen, Søren Fischer	f.1975 61	Jerne, Hans Aarre	f.1947 164
Jepsen, Thomas	f.1994 1357	Jerne, Hartvig	f.1908 160
Jepsen, Thomas Salgado	f.1994 117	Jerne, Heidi	f.1980 164
Jepsen, Tina Hering	f.1965 41	Jerne, Heidi Elisabeth Mandsfeldt	f.1976 161
Jepsen, Torben Dalsgaard	f.1970 117	Jerne, Henriette Anastasia Aarre	f.1983 165
Jepsen, Torben Ellevang	f.1992 1151	Jerne, Ib	f.1950 161
Jepsen, Trine Møller	f.1979 41	Jerne, Ingrid Bodil	f.1938 155
Jepsen, Aase Ane Marie	f.1945 989	Jerne, Ivar Hans Robert	f.1936 158
Jepsersen, Meta Cathrine	f. 1286	Jerne, Jan	f.1966 161
Jereamiassen, Karin Kirsten Katcja	f.1940 841	Jerne, Jens Hansen	f.1857 539
Jeremiassen, Mikael	f.1963 664	Jerne, Jens Sørensen	f.1777 1161
Jerichau, Jan Holger	f.1937 953	Jerne, Johannes Aarre	f.1913 165
Jermulowske, Jeffrey Scott	f.1957 1043	Jerne, Johnny	f.1939 160
Jermulowske, Kory Scott	f.1988 1043	Jerne, Karen	f.1906 156
Jermulowske, Spencer James	f.1991 1043	Jerne, Kay Donald	f.1941 158
Jerne, Alexander Giacomo	f.1993 165	Jerne, Kirsten	f.1957 163
Jerne, Anja Regitza Mandsfeldt	f.1986 161	Jerne, Kyrah	f.1969 155
Jerne, Anna Sørine	f.1899 152	Jerne, Lars Aarre	f.1947 164
Jerne, Arne Aarre	f.1941 164	Jerne, Lena	f.1978 164
Jerne, Asger Oluf	f.1909 336	Jerne, Lene Hansine	f.1876 336
Jerne, Asta	f.1908 154	Jerne, Lillian	f.1939 162
Jerne, Benny	f.1971 164	Jerne, Liv	f.1978 156
Jerne, Bent Aarre	f.1941 163	Jerne, Maia Rohr Mandsfeldt	f.1994 161
Jerne, Brian	f.1963 163	Jerne, Maja	f.1968 159
Jerne, Britt	f.1975 156	Jerne, Manou	f.200 156
Jerne, Børge	f.1927 160	Jerne, Marianne Bjørke	f.1956 165
Jerne, Charlotte Isabella Aarre	f.1980 165	Jerne, Michael	f.1967 164
Jerne, Christina	f.1989 165	Jerne, Michael Mandsfeldt	f.1979 161
Jerne, Christina Svane	f.1978 162	Jerne, Mikkel Nielsen	f.1805 167
Jerne, Christina Weisz Aarre	f.1982 163	Jerne, Mildred	f.1901 152
Jerne, Dorthé Aarre	f.1958 163	Jerne, Mogens	f.1946 162
Jerne, Edith	f.1945 165	Jerne, Nicolas	f.1971 156

Navneregister

	side		side
Jerne, Niels Erik	f.1944 162	Jesdatter, Lene	f.1749 1257
Jerne, Niels Kaj	f.1911 157	Jesdatter, Maren	f.1737 1257
Jerne, Niels Nielsen	f.1812 167	Jesdatter, Maren	f. 1397
Jerne, Niels Thomsen	f.1780 1160	Jesdatter, Maren	f.1716 1270
Jerne, Palle Rohr	f.1974 161	Jesdatter, Maren	f.1732 1257
Jerne, Palle Aarre	f.1975 165	Jesdatter, Maren	f.1740 1248
Jerne, Rosa	f.1914 154	Jesdatter, Maren	f.1741 1257
Jerne, Signa Skov	f.1994 163	Jesdatter, Maren	f.1793 488
Jerne, Sigrid Sørine	f.1910 336	Jesdatter, Maren	f.1812 1342
Jerne, Sonnich Nielsen	f.1796 167	Jesdatter, Mette	f.1796 714
Jerne, Steen Hartvig	f.1948 160	Jesdatter, Mette	f.1803 488
Jerne, Susanne	f.1962 163	Jesdatter, Mette	f.1809 714
Jerne, Søren	f.1969 161	Jesdatter, Sidsel	f.1724 1270
Jerne, Søren Nielsen	f.1749 1112	Jesdatter, Sidsel	f.1745 1248
Jerne, Søren Nielsen	f.1749 1160	Jesdatter, Sidsel	f.1800 714
Jerne, Søren Nielsen	f.1776 1131	Jesdatter, Volborg	f.1780 1407
Jerne, Tage	f.1913 160	Jesdorf, Carla Lydia	f.1912 1005
Jerne, Thomas Christian	f.1905 155	Jesdorf, Finn Birger	f.1954 1005
Jerne, Thomas Nielsen	f.1746 1112	Jesen, Anthoni	f.1720 1162
Jerne, Thomas Nielsen	f.1746 1131	Jespergaard, Mette	f.1957 1170
Jerne, Thomas Nielsen	f.1809 167	Jespersen, Anet Birgitta Brinch	f.1959 1176
Jerne, Thomas Sørensen	f.1814 1131	Jespersen, Anette	f.1969 983
Jerne, Tove Aarre	f.1951 165	Jespersen, Bent	f.1934 990
Jerne, Villy	f.1918 162	Jespersen, Camilla Valentin	f.1992 121
Jernert, Jan Ulrik	f.1934 1165	Jespersen, Carsten	f.1941 1353
Jernert, Jens Ulrik	f.1973 1165	Jespersen, Casper Valentin	f.1986 121
Jernert, Susanne Brinch	f.1971 1165	Jespersen, Catja Valentin	f.1987 121
Jeronie, Nickolas	f.1963 309	Jespersen, Christen	f.1852 317
Jershaug, Rikke	f.1978 187	Jespersen, Dorte	f.1944 1212
Jesdatter, Abelone	f.1801 488	Jespersen, Frede	f.1911 990
Jesdatter, Anna	f.1792 488	Jespersen, Gitte	f.1961 1108
Jesdatter, Anne	f.1725 1162	Jespersen, Grete Abelone	f.1922 1443
Jesdatter, Anne	f.1727 1162	Jespersen, Helle Enné	f.1973 1353
Jesdatter, Anne	f.1729 1162	Jespersen, Inge	f.1941 169
Jesdatter, Anne	f.1733 1257	Jespersen, Inger Lise	f.1945 1353
Jesdatter, Anne	f.1734 1270	Jespersen, Irma	f.1941 277
Jesdatter, Anne	f.1744 1257	Jespersen, Jacob	f.1975 781
Jesdatter, Anne	f.1749 1248	Jespersen, Jens Erik	f.1946 402
Jesdatter, Edel	f.1733 1162	Jespersen, Jesper Hundskjær	f.1880 317
Jesdatter, Edel	f.1736 1162	Jespersen, John Valentin	f.1954 121
Jesdatter, Johanne	f.1730 1270	Jespersen, Jus	f.1930 1211
Jesdatter, Karen	f.1719 1270	Jespersen, Karen Marie	f.1887 317
Jesdatter, Karen	f.1790 488	Jespersen, Lars	f.1932 1212
Jesdatter, Kirsten	f.1735 1257	Jespersen, Lone Veileborg	f.1975 402

Navneregister

	side		side		
Jespersen, Mads Brinch	f.1939	1212	Jessen, Harald Lund	f.1924	1017
Jespersen, Margrethe	f.1947	1354	Jessen, Helle Lund	f.1959	1016
Jespersen, Martin Mylord	f.1964	1212	Jessen, Henrik Sterndorff	f.1973	287
Jespersen, Mathilde	f.1995	1176	Jessen, Inga Agnete	f.1916	1018
Jespersen, Mikkel	f.1992	1176	Jessen, Jakin Jess	f.1936	901
Jespersen, Niels Christian	f.1890	317	Jessen, Jan Sterndorff	f.1968	287
Jespersen, Olaf Seit	f.	797	Jessen, Jens	f.1717	1388
Jespersen, Peter	f.1911	1353	Jessen, Jens	f.1717	1399
Jespersen, Peter	f.1963	990	Jessen, Jens Alkær sig Warrer	f.1923	1458
Jespersen, Peter Enné	f.1976	1353	Jessen, Jens Klintø	f.1987	15
Jespersen, Ruth	f.1939	224	Jessen, Jens Nielsen	f.1878	1458
Jespersen, Stine	f.1947	1213	Jessen, Jep	f.1745	1257
Jespersen, Susanne Mylord	f.1961	1212	Jessen, Jeppe	f.1730	1257
Jespersen, Torben Brinch	f.1963	1176	Jessen, Jeppe Skov	f.1994	1420
Jespersen, Vagn	f.1917	1176	Jessen, Jes Jensen	f.1748	1388
Jessen, Abelone	f.1886	1104	Jessen, Jes Nielsen	f.1888	1015
Jessen, Anita	f.1944	593	Jessen, Jesper Sterndorff	f.1981	287
Jessen, Anja Vibeke	f.1976	592	Jessen, John Anton	f.1916	899
Jessen, Anne	f.1890	445	Jessen, Johnny	f.1966	807
Jessen, Anne Cecilie	f.1849	1342	Jessen, Jørgen Gert	f.1918	1019
Jessen, Anne Sofie Skov	f.1987	1420	Jessen, Jørn Nejlund	f.1958	1092
Jessen, Bent Lund	f.1918	1017	Jessen, Karoline Lund	f.1981	1015
Jessen, Birgitte Lund	f.1953	1016	Jessen, Kasper Hansen	f.1986	594
Jessen, Birte Myhre Lund	f.1955	1016	Jessen, Katrine Lund	f.1976	1015
Jessen, Birthe	f.1954	15	Jessen, Kirsten Lund	f.1951	1015
Jessen, Birthe Elin	f.1922	1019	Jessen, Knud Henning	f.1901	901
Jessen, Brian	f.	1019	Jessen, Kristina Hansen	f.1983	593
Jessen, Carsten Sterndorff	f.1947	287	Jessen, Kurt Sigfred	f.1955	15
Jessen, Christa Margit	f.1948	1017	Jessen, Laura	f.1898	899
Jessen, Daniel Sterndorff	f.1993	287	Jessen, Laurids Frederiksen	f.1853	898
Jessen, Dorte	f.1957	594	Jessen, Lea Haubjerg	f.1985	1092
Jessen, Dorte Sterndorff	f.1972	287	Jessen, Line Merete	f.1976	405
Jessen, Dorthé Cathrine	f.1853	1453	Jessen, Mads Peder Laurids	f.1884	898
Jessen, Ebba Johanne	f.1921	125	Jessen, Marianna	f.1944	592
Jessen, Ebba Johanne	f.1921	594	Jessen, Marie Nielsine	f.1885	895
Jessen, Edvina	f.1895	901	Jessen, Mathias Johannes Anton	f.1886	899
Jessen, Emely	f.1928	899	Jessen, Max Karl Lund	f.1913	1015
Jessen, Emil Rohde	f.1895	899	Jessen, Mette	f.1949	593
Jessen, Erna	f.1933	1020	Jessen, Mette Kirstine	f.1972	405
Jessen, Hans Anker	f.1919	592	Jessen, Micke	f.1994	807
Jessen, Hans Hansen	f.1795	1163	Jessen, Mogens Sterndorff	f.1944	286
Jessen, Hans Hansen	f.1795	1399	Jessen, Morten Jensen	f.1745	1366
Jessen, Hans Jensen Møller	f.1751	1388	Jessen, Niels Hansen	f.1888	895
Jessen, Hans Jensen Møller	f.1751	1399	Jessen, Niels Hansen	f.1890	895

Navneregister

	side		side
Jessen, Niels Jensen	f.1744 1388	Johannesen, Erik Hauberg	f.1945 408
Jessen, Niels Poulsen	f.1891 1018	Johannesen, Finn	f.1940 1003
Jessen, Nielsine	f.1889 895	Johannesen, Hans Christian	f.1921 438
Jessen, Nina Bente	f.1950 1017	Johannesen, Helle Bech	f.1957 438
Jessen, Orla	f.1924 15	Johannesen, Jesper	f.1965 140
Jessen, Orla	f.1929 581	Johannesen, Lene Hauberg	f.1971 1240
Jessen, Peder Sterndorff	f.1917 286	Johannesen, Lise	f.1967 688
Jessen, Per Skov	f.1957 1420	Johannesen, Peder Leo	f.1907 103
Jessen, Peter Bent	f.1943 592	Johannesen, Poul Erik Harreby	f.1937 105
Jessen, Peter Skov	f.1989 1420	Johannesen, Sonnich	f.1977 438
Jessen, Petra	f.1896 445	Johannesen, Tove Harreby	f.1930 103
Jessen, Poul Arne	f.1949 405	Johannesen, Trine Hauberg	f.1970 408
Jessen, Poul Sterndorff	f.1964 287	Johannesson, Laila Burmand	f.1954 416
Jessen, Povl	f. 1397	Johannsen, Anders Carsten Ludvig	f.1933 782
Jessen, Rikke Howe	f.1972 736	Johannsen, Anne Marie Linnet	f.1965 1329
Jessen, Rikke Uglvig	f.1969 127	Johannsen, Dirk	f.1964 1329
Jessen, Robert Frederik	f.1912 899	Johannsen, Gerd	f.1939 1329
Jessen, Scott	f.1935 1019	Johannsen, Hans Schmidt	f.1962 1329
Jessen, Signe Haubjerg	f.1991 1092	Johansdatter, Anna Kirstine	f.1788 1402
Jessen, Simon Sterndorff	f.1986 287	Johansdatter, Dorthe	f.1791 747
Jessen, Sophie	f.1876 1286	Johansen, Agnethe	f.1946 717
Jessen, Susanne Lund	f.1960 1017	Johansen, Aksel Madsen	f.1974 281
Jessen, Søren Klintø	f.1982 15	Johansen, Alice Brinch	f.1952 712
Jessen, Søren Skov	f.1994 1420	Johansen, Anders Hjorth	f.1983 173
Jessen, Tom Lund	f.1948 1015	Johansen, Anja Friis	f.1993 108
Jessen, Torben	f.1951 581	Johansen, Anna Kirsten Grothe	f.1923 901
Jessen, Trine	f.1962 477	Johansen, Anne Lise Brinch	f.1955 712
Jessen, Vickie Haubjerg	f.1982 1092	Johansen, Anni	f.1936 1158
Jessome, John	f.1968 912	Johansen, Arne Johannes	f.1911 460
Jesson, Beryl	f. 1340	Johansen, Astrid Vest	f.1914 361
Jesson, Sydney	f. 1340	Johansen, Berit	f.1965 79
Joachimsen, Bibi Kjærulf	f.1969 1446	Johansen, Betz	f.1935 460
Joachimsen, Peter Olaf Kjærulf	f.1944 1446	Johansen, Carl Verner	f.1914 568
Jochimsen, Bjarne	f.1970 1244	Johansen, Christian	f. 462
Jochimsen, Karin Brandi	f.1973 1244	Johansen, Claus	f.1949 430
Jochimsen, Wolfgang Johansen	f.1941 1243	Johansen, Connie Irene	f.1948 1235
Jochumsen, Grethe Anne	f.1944 575	Johansen, Edith Damgaard	f.1943 422
Jochumsen, Jørgen	f.1917 575	Johansen, Egon Christian Laurits	f.1923 594
Joensen, Arne	f.1962 613	Johansen, Einer Adolf	f.1899 1157
Joensen, Emil	f.1986 613	Johansen, Ejner Egon	f.1923 711
Joensen, Maja	f.1989 613	Johansen, Elvinus	f.1891 463
Johannesen, Allan	f.1950 438	Johansen, Flemming	f.1953 992
Johannesen, Anna Grethe	f.1962 128	Johansen, Flemming Seerup	f.1967 461
Johannesen, Birthe Harreby	f.1941 105	Johansen, Frank Seerup	f.1969 461

Navneregister

	side		side		
Johansen, Frits	f.1953	1428	Johansen, Pia Brinch	f.1976	711
Johansen, Hakon	f.1918	430	Johansen, Poul Arthur	f.1923	1312
Johansen, Hans	f.1884	462	Johansen, Ragnhild Hanssigne	f.1902	353
Johansen, Hans	f.1886	462	Johansen, René G.	f.1966	54
Johansen, Hans Elvinus	f.1918	463	Johansen, Rikke Lene	f.1972	404
Johansen, Harald Seerup	f.1939	461	Johansen, Ruth	f.1918	1464
Johansen, Henrik Skov	f.1970	464	Johansen, Steen	f.1958	431
Johansen, Inge Käte	f.1924	462	Johansen, Susanne Hjorth	f.1954	173
Johansen, Inger	f.1964	831	Johansen, Søren	f.1878	460
Johansen, Jane Brinch	f.1959	712	Johansen, Søren Allan	f.1963	831
Johansen, Jens	f.1944	464	Johansen, Thelma	f.1947	1160
Johansen, Jens Christian	f.1794	1403	Johansen, Tina Friis	f.1989	108
Johansen, Jens Michelsen	f.1855	462	Johansen, Tina Katrin	f.1975	404
Johansen, Jes	f.1994	462	Johansen, Tonny Brinch	f.1945	711
Johansen, John	f.1940	1235	Johansen, Vera	f.1944	1159
Johansen, Julie Clausager	f.1983	1085	Johansen, Zandra Nielsen	f.1993	593
Johansen, Karin Brinch	f.1949	711	Johansen, Aase	f.1961	92
Johansen, Karl	f.1898	594	Johanson, Anne Irma	f.1919	1321
Johansen, Kirsten	f.1932	1157	Johansson, Eva	f.1957	891
Johansen, Kirsten	f.1953	430	Johansson, Greta	f.1923	1006
Johansen, Kirsten Marie	f.1941	158	Johansson, Gun Birgitta	f.1943	497
Johansen, Knud Bergert	f.1945	564	Johansson, Johan	f.1990	1155
Johansen, Knud Henry	f.1925	462	Johansson, Lars	f.1959	1155
Johansen, Kurt Brinch	f.1959	712	Johansson, Mia	f.1973	665
Johansen, Laust Peder	f.1852	578	Johansson, Pia Birgith	f.1948	1435
Johansen, Leif	f.1947	1315	Johansson, Stine	f.	324
Johansen, Leif	f.1963	1237	Johansson, Tina	f.1994	1155
Johansen, Leif Rene	f.1953	462	Johnatan,	f.	728
Johansen, Lone Rosenfeldt	f.1968	223	Johnsen, Anne	f.1965	483
Johansen, Maj-Britt	f.1948	641	Johnsen, Christian Møller	f.1983	609
Johansen, Malene	f.1971	593	Johnsen, Finn Bjarne	f.1952	609
Johansen, Marie Irene	f.1916	463	Johnsen, Grethe	f.1953	943
Johansen, Mette	f.1948	464	Johnsen, Helle Toft	f.1963	483
Johansen, Mette	f.1980	1428	Johnsen, Jesper Toft	f.1970	483
Johansen, Mette Hjorth	f.1987	173	Johnsen, John	f.1902	262
Johansen, Morten	f.1973	808	Johnsen, Lene Toft	f.1965	483
Johansen, Morten	f.1978	1428	Johnsen, Viggo Louis	f.1922	483
Johansen, Niels Laurits	f.1936	593	Johnson,	f.	899
Johansen, Peder Brinch	f.1966	711	Johnson, Amanda Jo	f.1986	686
Johansen, Per	f.1959	108	Johnson, Amy Beth	f.1966	302
Johansen, Per	f.1967	593	Johnson, Chree Nichole	f.1980	686
Johansen, Peter	f.1962	147	Johnson, Gerda	f.1932	960
Johansen, Peter Hauge	f.1967	464	Johnson, Kent	f.1973	295
Johansen, Peter Hjorth	f.1987	173	Johnson, Margaret	f.1914	899

Navneregister

		side			side
Johnson, Peter	f.	685	Junge, Klaus August Gustav	f.1894	1179
Johnson, U.	f.1911	447	Junge, Klaus Georg Hermann	f.1926	1178
Johnsson, Andreas Evert Alexander	f.1993	157	Junge, Pauline Rebecka	f.1893	1179
Johnsson, Britt Monica	f.1955	1311	Jungså, Brian	f.1973	553
Johnsson, David Hans Jörgen	f.1994	157	Jungså, Dorthe Ulrikka	f.1976	553
Johnsson, Evert	f.1939	156	Junillon,	f.	1453
Johnsson, Jerry Peter Thomas	f.1981	157	Junillon, Pascalr	f.	1453
Johnsson, Lena Charlotte	f.1963	157	Junillon, Patricia	f.	1453
Johnsson, Lina	f.1989	157	Junillon, Pierre	f.	1453
Jonassen, Lene Herrun	f.1972	319	Justenborg, Eva	f.1957	278
Jonassen, Tonny	f.1967	903	Justesen, Emma	f.1924	529
Jones, Mavis Louisa Doreen	f.1922	1272	Justesen, Sune Lydom	f.1980	1186
Jonsen, Benigne Charlotte Augustin	f.1940	1230	Justesen, Aage Herman	f.1930	1185
Jonsson, Carina Ingela	f.1962	157	Justiniano, Johnny Michael	f.1961	268
Jonsson, Lilly	f.1921	181	Jutzi, John Jacob	f.1982	206
Jonsson, Mia Marie	f.1985	157	Jutzi, Marvin Peter	f.1952	206
Jonsson, Pernilla Marie	f.1967	157	Juul, Anders Jespersen	f.1930	1303
Jordán, Carla Otero	f.1971	251	Juul, Anders Roel	f.1970	48
Josephsen, Jens Wesse	f.1944	1359	Juul, Bente Linnet	f.1961	1303
Joyce,	f.	1310	Juul, Christina Barsøe	f.1975	48
Jud, Kurt	f.1965	1195	Juul, Connie Barsøe	f.1972	48
Judith, Mary	f.1926	730	Juul, Finn Linnet	f.1968	1303
Juelner, Kristen Dahl	f.1968	664	Juul, Lene	f.1954	49
Juhl, Anne Christiane	f.1922	57	Juul, Ole Linnet	f.1959	1303
Juhl, Else	f.1932	620	Juul, Per	f.1945	35
Juhl, Kenneth	f.1960	604	Juul, Peter	f.1969	35
Juhl, Lene	f.	798	Juul, Randi Agnes	f.1952	32
Juhl, Lene	f.1967	37	Juul, Søren Peter	f.1950	48
Juhl, Preben	f.1956	939	Juul, Thomas	f.1973	35
Juhlin, Carsten	f.1948	152	Juul, Aage Michael	f.1926	48
Juhlin, Sidsel	f.1985	152	Jürgensdatter, Maren	f.1774	1268
Juhlin, Søren	f.1988	152	Jürgensen, Birgitte Anker	f.1948	567
Julebæk, Bo Løvetand	f.1953	951	Jürgensen, Gunna Kershøj	f.1945	200
Julius, Jens Peder	f.1921	1449	Jürgensen, Jes Hansen	f.1764	1260
Jullomre, Mike	f.1960	727	Jürgensen, Kim	f.1951	484
Juncker, Anne Manuela	f.1961	66	Jürgensen, Sara Helene	f.1987	484
Juncker, Flemming	f.1963	67	Jähnel, Thomas	f.1965	835
Juncker, Isabelle	f.1993	67	Jøek, Kirsten Ebba	f.1922	1193
Juncker, Leo Christian	f.1933	66	Jøek, Steen	f.	1193
Juncker, Sandra	f.1993	67	Jöhncke, Martin Brinch	f.1966	1038
Junge, Anna Marie Pauline	f.1932	1179	Jønbeck, Christian	f.1968	735
Junge, Jacob Georg	f.1860	1178	Jönsson, Anne Mie Grinder	f.1975	234
Junge, Jürgen Hinrich	f.1891	1178	Jönsson, Christian Holm	f.1975	234
Junge, Jürgen Oskar	f.1929	1179	Jönsson, Nanna	f.1943	1124

Navneregister

	side		side
Jønsson, Niels	f.1949 1006	Jørgensen, Charlotte Søholm	f.1969 419
Jørgensdatter, Anne	f.1712 1388	Jørgensen, Christian	f.1973 369
Jørgensdatter, Karen	f.1699 1368	Jørgensen, Christoffer Dahl	f.1985 153
Jørgensdatter, Kirsten	f.1759 1267	Jørgensen, Claus	f.1967 1188
Jørgensdatter, Lene	f.1757 1267	Jørgensen, Claus Juhl	f.1983 799
Jørgensdatter, Lene	f.1767 1267	Jørgensen, Dagmar Rositta	f.1906 41
Jørgensdatter, Maren	f.1774 1267	Jørgensen, Ditte Hornung	f.1982 124
Jørgensdatter, Maren	f.1786 1363	Jørgensen, Doris Edel	f.1918 702
Jørgensdatter, Mette	f. 1397	Jørgensen, Dorius	f.1861 1364
Jørgensen, Agnete Myhre	f.1925 1015	Jørgensen, Dortha	f.1959 626
Jørgensen, Alexander Fürsterling	f.1995 1426	Jørgensen, Dortha Ane Marie	f.1864 1364
Jørgensen, Allan Schütt	f.1979 852	Jørgensen, Edith Anna	f.1929 1022
Jørgensen, Anders Madsen	f.1822 1363	Jørgensen, Elin Viola Møllerup	f.1945 699
Jørgensen, Anders Schwartz	f.1988 146	Jørgensen, Elisabeth	f.1936 938
Jørgensen, Anders Theodor	f.1858 1364	Jørgensen, Elisabeth Balslev	f.1952 892
Jørgensen, Anette Stehr	f.1962 1336	Jørgensen, Ellen Gudrun	f.1891 923
Jørgensen, Anna Agnete	f.1881 215	Jørgensen, Elm Cemann	f.1941 154
Jørgensen, Anna Kristine Dahlmann	f.1931 359	Jørgensen, Elna	f.1917 708
Jørgensen, Anne	f.1924 449	Jørgensen, Erik	f.1948 227
Jørgensen, Anne	f.1927 649	Jørgensen, Erik Bjørn Fürsterling	f.1964 1426
Jørgensen, Anne-Marie Correll	f.1948 31	Jørgensen, Erik Kromann	f.1925 650
Jørgensen, Annette Arvad	f.1994 1156	Jørgensen, Erik Laurids	f.1922 1450
Jørgensen, Annette Sohn	f.1968 1296	Jørgensen, Erling	f.1941 1426
Jørgensen, Annie	f.1940 531	Jørgensen, Ernst	f.1946 147
Jørgensen, Asbjørn Arvad	f.1991 1156	Jørgensen, Fanny Marie Christine	f.1902 1423
Jørgensen, Axel Georg	f.1890 1447	Jørgensen, Finn	f. 146
Jørgensen, Barbara Eli	f.1935 216	Jørgensen, Finn	f.1951 791
Jørgensen, Benjamin	f. 187	Jørgensen, Finn	f.1953 1256
Jørgensen, Bente	f.1946 830	Jørgensen, Finn Ravn	f.1944 1061
Jørgensen, Bente	f.1948 66	Jørgensen, Frank	f.1943 524
Jørgensen, Bente	f.1965 954	Jørgensen, Frederikke Caroline C.	f.1864 1284
Jørgensen, Bianca	f.1982 833	Jørgensen, Fritz Agner	f.1952 978
Jørgensen, Birgitte	f.1955 842	Jørgensen, Gerda Else	f.1928 806
Jørgensen, Birgitte Susanne Marie	f.1952 1167	Jørgensen, Gerda Marie Kjær	f.1920 875
Jørgensen, Birthe	f.1950 1464	Jørgensen, Gitte Brinch	f.1979 227
Jørgensen, Birthe Bang	f.1938 788	Jørgensen, Gudrun Kirsten Vang	f.1938 657
Jørgensen, Bjarne	f.1959 1421	Jørgensen, Gunhild	f.1953 382
Jørgensen, Bjørn	f. 963	Jørgensen, Hans Bergholt	f.1993 1421
Jørgensen, Bjørn	f.1944 660	Jørgensen, Hans Jørgen	f.1852 1363
Jørgensen, Camilla	f.1980 525	Jørgensen, Hans Peter Frank	f.1899 1274
Jørgensen, Camilla Myhre	f.1978 1016	Jørgensen, Hans Peter Schmöckel	f.1956 198
Jørgensen, Carl Alfred	f.1911 850	Jørgensen, Hasan Niels Holger	f.1955 1156
Jørgensen, Catharine Johanne	f.1898 917	Jørgensen, Helene	f.1902 584
Jørgensen, Charlotte Nørby	f.1992 170	Jørgensen, Helle	f.1972 1234

Navneregister

	side		side
Jørgensen, Henning	f.1957 432	Jørgensen, Kirsten Staugaard	f.1956 675
Jørgensen, Henrik Bredahl	f.1967 170	Jørgensen, Kirstine	f.1899 340
Jørgensen, Henrik Fürsterling	f.1969 1426	Jørgensen, Kirstine	f.1899 647
Jørgensen, Ida	f.1955 1255	Jørgensen, Kjeld Linderberg	f.1944 536
Jørgensen, Ida Borch	f.1952 765	Jørgensen, Kristen	f.1993 99
Jørgensen, Inga Adelheid Petra	f.1919 142	Jørgensen, Kristina	f.1985 798
Jørgensen, Ingeborg Kirstine Haahr	f.1941 631	Jørgensen, Kurt	f.1949 185
Jørgensen, Inger	f.1940 850	Jørgensen, Lars Brinch	f.1968 269
Jørgensen, Inger Elise	f.1921 767	Jørgensen, Lars Ole	f.1952 798
Jørgensen, Jacob André	f.1986 432	Jørgensen, Lars Sigfred	f.1919 1127
Jørgensen, Jakob Juhl	f.1987 799	Jørgensen, Lasse	f.1987 1074
Jørgensen, Jakob Munk	f.1976 185	Jørgensen, Leif	f.1955 131
Jørgensen, Jan	f.1961 832	Jørgensen, Lene	f.1965 675
Jørgensen, Jan Carsten	f.1965 350	Jørgensen, Lene	f.1979 131
Jørgensen, Jan Holger	f.1967 851	Jørgensen, Lene Balslev	f.1968 976
Jørgensen, Jane	f.1969 207	Jørgensen, Lene Grau	f.1981 674
Jørgensen, Jens Elmer Cemann	f.1910 154	Jørgensen, Lis	f.1943 1074
Jørgensen, Jens Otto	f.1957 798	Jørgensen, Lis Elsa	f.1933 902
Jørgensen, Jesper Kromann	f.1981 978	Jørgensen, Lis Harreby	f.1934 99
Jørgensen, Jette	f.1944 752	Jørgensen, Lisbeth Tørnquist	f.1946 977
Jørgensen, Jette Jena	f.1949 797	Jørgensen, Lise-Lotte	f.1968 587
Jørgensen, Jim	f.1960 1074	Jørgensen, Lone Esther	f.1953 1176
Jørgensen, Johanne	f.1907 1417	Jørgensen, Lone Møller	f.1965 1336
Jørgensen, Johannes	f.1918 667	Jørgensen, Lotte Holm	f.1994 71
Jørgensen, Johnny René	f.1955 524	Jørgensen, Louise	f.1980 798
Jørgensen, Juliane Sophie	f.1905 657	Jørgensen, Mads	f.1972 1007
Jørgensen, Jørgen Bundesen	f.1793 1363	Jørgensen, Malene Asboe	f.1983 1256
Jørgensen, Jørgen Christian	f.1871 1448	Jørgensen, Maren	f.1850 1363
Jørgensen, Jørgen Fobian	f.1929 320	Jørgensen, Mariane Seerup	f.1967 640
Jørgensen, Jørgen Marius	f.1903 99	Jørgensen, Marianne	f.1950 1359
Jørgensen, Kaj	f.1964 170	Jørgensen, Marianne	f.1978 799
Jørgensen, Kaj Henning	f.1947 851	Jørgensen, Marianne Seydel	f.1967 1188
Jørgensen, Kamma	f.1927 1320	Jørgensen, Marianne Svane	f.1951 707
Jørgensen, Karen Margrethe	f.1921 289	Jørgensen, Maria-Rose	f.1981 596
Jørgensen, Karen Marie Borch	f.1982 765	Jørgensen, Marie Kathrine	f.1854 1363
Jørgensen, Karin Elna	f.1966 534	Jørgensen, Martin	f.1986 833
Jørgensen, Kasper	f.1979 501	Jørgensen, Martin	f.1989 691
Jørgensen, Kasper	f.1980 383	Jørgensen, Martin Sommer	f.1912 1462
Jørgensen, Katrine	f.1974 382	Jørgensen, Megan Fobian	f.1989 321
Jørgensen, Keld	f.1959 691	Jørgensen, Mette Grau	f.1984 674
Jørgensen, Ken Cemann	f.1965 154	Jørgensen, Mette Holm	f.1992 71
Jørgensen, Kim Schütt	f.1973 851	Jørgensen, Mette Kirstine	f.1973 182
Jørgensen, Kimmie Nørby	f.1990 170	Jørgensen, Michael	f.1960 1187
Jørgensen, Kirsten	f.1950 619	Jørgensen, Michele	f.1984 691

Navneregister

	side		side		
Jørgensen, Mike	f.1963	99	Jørgensen, Steen	f.1965	1188
Jørgensen, Mogens Henning Borch	f.1921	765	Jørgensen, Steen	f.1971	47
Jørgensen, Mona	f.1983	354	Jørgensen, Steve	f.1962	99
Jørgensen, Morten	f.1981	833	Jørgensen, Stig	f.1946	1007
Jørgensen, Naja Engsted	f.1976	862	Jørgensen, Svend Allan	f.1950	49
Jørgensen, Nicky	f.	187	Jørgensen, Svend Aage Cadovius	f.1910	380
Jørgensen, Niels Bergholt	f.1991	1421	Jørgensen, Søren Meinert	f.1975	1234
Jørgensen, Niels Ove	f.1970	372	Jørgensen, Søren Rask Kragh	f.1951	477
Jørgensen, Niels Rasmus	f.1895	1115	Jørgensen, Theodor	f.1878	1423
Jørgensen, Nikolaj	f.1988	840	Jørgensen, Thomas	f.1983	525
Jørgensen, Nikolaj Igor	f.1995	373	Jørgensen, Thomas Schmøckel	f.1983	198
Jørgensen, Olaf	f.1913	769	Jørgensen, Tina	f.1969	622
Jørgensen, Oliver	f.	187	Jørgensen, Tina	f.1978	1234
Jørgensen, Palle	f.	1306	Jørgensen, Torben	f.1950	674
Jørgensen, Palle	f.1940	1073	Jørgensen, Tove Borch	f.1954	765
Jørgensen, Palle Schollert	f.1946	862	Jørgensen, Tove Margit	f.1937	642
Jørgensen, Peer	f.	596	Jørgensen, Trine Marie	f.1978	1230
Jørgensen, Per Flemming	f.1942	269	Jørgensen, Ulla	f.1947	667
Jørgensen, Per Schmøckel	f.1978	198	Jørgensen, Ulla Cemann	f.1948	154
Jørgensen, Pernille Nørby	f.1992	170	Jørgensen, Valborg	f.1917	1349
Jørgensen, Peter	f.1950	772	Jørgensen, Vibeke	f.1975	82
Jørgensen, Peter	f.1975	412	Jørgensen, Villy Enoch	f.1914	1073
Jørgensen, Peter Alfred	f.1923	1464	Jørgensen, Vivian	f.1944	1255
Jørgensen, Peter Brinch	f.1973	227	Jørgensen, Willy Harald	f.1941	1233
Jørgensen, Peter Rene	f.1956	153	Jørgensen, Aage Møller	f.1940	1336
Jørgensen, Peter Valdemar	f.1935	1187	Jørgine, Anne	f.1930	582
Jørgensen, Philip	f.	187	Jørnø, Mads Leth	f.1954	341
Jørgensen, Pia	f.1970	1234	Jørnø, Simon Peter Leth	f.1993	341
Jørgensen, Pia Bente Fobian	f.1952	320	Jørrald, Finn	f.1953	1360
Jørgensen, Pia Vilma	f.1919	905	Jørrald, Lene	f.1980	1360
Jørgensen, Poul	f.1919	1255	Kadyrova, Larisa	f.1959	927
Jørgensen, Poul Preben	f.1933	798	Kailey,	f.1988	962
Jørgensen, Ragna	f.1930	207	Kainz, Kenneth	f.1970	416
Jørgensen, Ragna Henriette	f.1919	514	Kaiser, Christian	f.1993	353
Jørgensen, Rasmus Munk	f.1979	185	Kaiser, Erick H.	f.1947	1453
Jørgensen, Ray	f.1964	99	Kaiser, Kathrin	f.1976	1453
Jørgensen, René	f.1972	28	Kaiser, Kevin	f.1991	1453
Jørgensen, Ronny	f.1950	501	Kalia, Sangeeta	f.1960	647
Jørgensen, Ruth Forum	f.1932	920	Kall, Alma Emilie	f.1865	215
Jørgensen, Sigrid Agnete	f.1903	920	Kalland, Todd	f.1979	1349
Jørgensen, Sofie Emilie Leth	f.	1336	Kallehauge, Ragnhild	f.1955	861
Jørgensen, Sonja Lund	f.1944	380	Kallehauge-Engsted, Anders	f.1992	861
Jørgensen, Souvannie	f.1978	477	Kallehauge-Engsted, Estnat	f.1988	861
Jørgensen, Steen	f.1934	99	Kallesen, Anders Markus	f.1926	1189

Navneregister

		side			side
Kallesen, Andreas Christian	f.1882	312	Kallesen, Royce Mitchell	f.1971	304
Kallesen, Anina Margaret	f.1909	296	Kallesen, Rudolph Marcus Christian	f.1916	303
Kallesen, Anine Kirstine	f.1858	317	Kallesen, Ruth Ann	f.1941	299
Kallesen, Anna Marie	f.1903	292	Kallesen, Ruth Hagen	f.1943	72
Kallesen, Anton Marius	f.1884	312	Kallesen, Sonja Nelly	f.1928	1189
Kallesen, Arthur Johannes Theodor	f.1912	300	Kallesen, Tove	f.1947	1144
Kallesen, Astrid Milred Rigmor	f.1913	300	Kallesen, Trine Cæcilie	f.1885	313
Kallesen, Birthe	f.1952	1144	Kallesen, Walther F.	f.1917	312
Kallesen, Bob	f.	300	Kallestrup, Linda Synnøve	f.1961	833
Kallesen, Christian	f.1874	292	Kamp, Andreas Hansen	f.1841	657
Kallesen, Christian Clausen	f.1822	292	Kamp, Christina Hansen	f.1835	656
Kallesen, Curtis	f.	304	Kamp, Dines Rostrup	f.1913	1105
Kallesen, Douglas Ray	f.1944	304	Kamp, Hans Hansen	f.1838	657
Kallesen, Else Marie	f.1879	305	Kamp, Ingeborg Hansen	f.1827	656
Kallesen, Elvina Nicoline Kristine	f.1890	314	Kamp, Ingeborg Hansen	f.1827	880
Kallesen, Floyd	f.1920	312	Kamp, Meta Hansen	f.1832	656
Kallesen, Frederik Peder	f.1876	305	Kamp, Peter Hansen	f.1791	656
Kallesen, Gerda	f.1933	1190	Kampf, Anette	f.1974	576
Kallesen, Helen E.	f.1915	312	Kampf, Lars Verner	f.1968	576
Kallesen, Ingrid Ann	f.1966	304	Kampmann, Bo	f.1967	1212
Kallesen, Irving Howard	f.1924	312	Kampmann, Cecilie	f.1982	1079
Kallesen, James Eugene	f.1942	300	Kampmann, Dorrit	f.1945	1078
Kallesen, Jens Christian	f.1847	292	Kampmann, Ida	f.1949	1079
Kallesen, Jens Christian	f.1910	299	Kampmann, Julie	f.1977	1079
Kallesen, Jens Peter	f.1881	312	Kampmann, Kristoffer	f.1979	1079
Kallesen, Johannes Theodor	f.1888	314	Kampmann, Marie	f.1973	1078
Kallesen, Karin Sylbert	f.1967	1190	Kampmann, Mie Mylord	f.1994	1212
Kallesen, Karl Valdemar Dosenius	f.1892	317	Kampmann, Rasmus	f.1980	1078
Kallesen, Karsten Sylbert	f.1972	1191	Kampmann, Signe	f.1871	1078
Kallesen, Knud	f.1914	1143	Kampmann, Teit Barslund	f.1975	1078
Kallesen, Kristiane Katrine	f.1874	317	Kampmann, Ulla	f.1947	1078
Kallesen, Kristin Anne	f.1974	304	Kampmann, Viggo Olfert Fischer	f.1910	1077
Kallesen, Margery	f.1922	313	Kampp, Ejnar	f.1928	1220
Kallesen, Mette	f.1976	1144	Kampp, Helle	f.1962	409
Kallesen, Mette Marie	f.1875	305	Kania, Kenth Michael	f.1960	619
Kallesen, Mette Marie Kirstine	f.1856	317	Kania, Søren Wedege	f.1985	620
Kallesen, Molly Marie	f.1977	304	Kann, Heidi	f.1962	976
Kallesen, Morten	f.1972	1144	Kantsaporidis, Efstaios	f.1961	482
Kallesen, Nicoline Christine	f.1887	314	Kantsaporidis, Ioannis	f.1995	482
Kallesen, Niels Henning	f.1944	1143	Kapa, Jolanta	f.1956	125
Kallesen, Ove	f.1940	1190	Kaptur, Frans Josef	f.1927	1451
Kallesen, Ralph T.	f.1919	313	Karahasan, Memduh	f.1921	560
Kallesen, Richard Milo	f.1942	303	Karkov, Ruth	f.1926	332
Kallesen, Robert Arthur	f.1938	300	Karll, Agnete	f.1934	634

Navneregister

	side		side
Karll, Ida Emilie	f.1993 635	Keyzer, Petronella Johanna	f.1912 155
Karll, Janna Sofie	f.1990 634	Kibler, John	f.1967 246
Karll, Martin Johannes	f.1988 634	Kidd, James	f. 1340
Karll, Ulla	f.1962 634	Kieler, Lotte	f.1966 166
Karlsen, Abalone Metha	f.1914 916	Kieler, Per	f.1964 166
Karlsen, Asger	f.1917 917	Kierulff, Mayntz	f.1982 1183
Karlsen, Edith	f.1924 574	Kiib, Anders Engsted	f. 245
Karlsen, Maja Rosendahl	f.1971 190	Kiib, Jens	f.1966 244
Karlson, Rasmus	f.1986 1099	Kiil, Christian	f.1973 1072
Karlsson, Anneli	f.1965 1155	Kilbourn, Christopher	f. 731
Karlsson, Dennis	f.1964 616	Kilbourn, Kate	f.1984 731
Karlsson, Gullan	f. 895	Kilde, Astrid Bunk	f.1929 378
Karlsson, Gustav Erik Østen	f.1926 1154	Kildemark, Lise	f.1970 1180
Karlsson, Susanne	f.1955 1155	Kildemark, Niels	f.1967 1180
Karlsson, Sørine	f.1991 616	Kildemark, Ole	f.1940 1180
Karmark, Maren Kiestine Marie	f.1880 899	Kim, Trine Eun-Ja	f.1979 1351
Karsbang, Peter Jeremias	f.1896 1447	Kimber, Jacqueline Anne	f.1950 1091
Karstensen, Erling Vilhelm	f.1928 1157	Kinderen, Elizabeth Anne der	f.1946 148
Karstensen, Kristine Marie	f.1903 1090	Kindopp, Kenda Lynn	f.1972 296
Kasey, John Walter	f. 317	King, Lisa	f.1969 292
Kastoft, Lotte	f.1946 896	Kingsley, Michelle Lynn	f.1971 304
Kathleen,	f. 150	Kirchner, Beverly Ann	f.1931 684
Kathleen, Emma	f. 729	Kirk, Jørgen Dahlgaard	f.1941 265
Katz, Jeanette	f.1949 1205	Kirk, Peter	f.1966 1183
Kaufhold, Egon	f.1930 1221	Kirkegaard, John	f.1963 1174
Kaul, Charlotte	f.1968 25	Kirkegaard, Marie Brinch-Møller	f.1991 1174
Kaul, Johnny	f.1968 25	Kirkegaard, Regnar	f. 788
Kejlberg, Bente	f.1967 326	Kirkegaard, Sofie Brinch-Møller	f.1995 1175
Kejlberg, Kenneth	f.1972 437	Kirk-Thomsen, Hanne	f.1941 379
Keldahl, Malene Brinch	f.1990 703	Kirstein, Charlotte Louise	f.1958 970
Keldorf, Ellinor	f.1923 1462	Kirstein, Olaf Boserup	f.1908 969
Keldsen, Conny Sønderborg	f.1952 485	Kirt, Regitze Abildtrup	f.1973 421
Kelland, Ib John	f.1937 376	Kismeyer-Nielsen, Charlotte	f.1989 558
Kellenaers, Roel	f.1965 1165	Kismeyer-Nielsen, Nikolaj	f.1992 558
Keller, Niels Peter Christian	f.1858 1451	Kissmeyer-Nielsen, Anders	f.1956 558
Kelly, Susan Maureen	f.1946 309	Kissmeyer-Nielsen, Flemming	f.1921 558
Kempf, Gytha	f.1935 1459	Kissmeyer-Nielsen, Lene	f.1959 558
Kempf, Mette-Lene	f.1966 903	Kissmeyer-Nielsen, Lise	f.1963 558
Kendall, Marilyn Blake	f.1938 446	Kissmeyer-Nielsen, Peter	f.1960 558
Kensmark, Christian Styrbæk	f.1995 623	Kjeldahl, Dennis Brinch	f.1992 703
Kensmark, Lars	f.1964 623	Kjeldbjerg, Dorte	f.1963 629
Kestenholz, Mikkel	f.1992 351	Kjeldsen, Else Marie	f.1955 123
Kestenholz, René	f.1969 351	Kjeldsen, Lis Steen	f.1954 128
Ketcham, Daniel	f.1948 1205	Kjeldsen, Mads Christrup	f.1994 437

Navneregister

	side		side
Kjeldsen, Morten	f.1981 898	Kjær, Martine	f.1994 1024
Kjeldsen, Ole	f.1957 898	Kjær, Mogens	f.1980 876
Kjeldsen, Thomas Sjøberg	f.1979 146	Kjær, Peter Krarup	f.1949 529
Kjeldsen, Thomas Sjøberg	f.1979 898	Kjær, Rasmus Byrdal	f.1994 1003
Kjeldsen, Ulrik Christrup	f.1951 437	Kjær, Solveig	f.1929 322
Kjellsen, Cody Donald	f.1995 297	Kjær, Steffen	f.1989 807
Kjellsen, Donald Ray	f.1931 296	Kjær, Søren Byrdal	f.1989 1002
Kjellsen, James Dean	f.1954 297	Kjær, Tommy	f.1993 1024
Kjellsen, Kevin James	f.1991 297	Kjær, Aase Melgaard	f.1949 275
Kjellsen, Larry Dale	f.1958 297	Kjærgaard, Arne	f.1947 143
Kjellsen, Peggy Jane	f.1956 297	Kjærgaard, Jeppe	f.1962 489
Kjellsen, Penny Joan	f.1962 297	Kjærgaard, Kaspar	f.1974 328
Kjellsen, Sandy June	f.1965 297	Kjærgaard, Knud	f.1943 328
Kjellsen, Stacie Nicole	f.1992 297	Kjærgaard, Kristina Riber	f.1971 143
Kjellsen, Susan Jean	f.1952 296	Kjærgaard, Lars Riber	f.1969 143
Kjer, Birgitte	f.1969 1225	Kjærgaard, Line Friis	f.1971 387
Kjer, Irma	f.1928 949	Kjærgaard, Lis	f.1955 404
Kjer, Jacob	f.1979 1226	Kjærgaard, Lise	f.1950 602
Kjer, Pernille	f.1973 1226	Kjærgaard, Tina	f.1973 602
Kjer, Troels	f.1941 1225	Kjærgaard-Knudsen, Sanne	f.1978 602
Kjersgaard, Julius Philip	f.1913 1322	Kjærsgaard, Lise Sonnichsen	f.1989 19
Kjersgaard, Niels	f.1945 1322	Kjærsgaard, Marie Sonnichsen	f.1991 19
Kjær, Alf	f.1933 1024	Kjærsgaard, Steen	f.1963 19
Kjær, Anette	f.1986 1024	Kjærsgaard, Zandra Sonnichsen	f.1995 19
Kjær, Arne	f.1968 1024	Kjærside, Anker	f.1917 466
Kjær, Asgerd	f.1932 323	Kjærside, Erling Henning	f.1948 466
Kjær, Cecilie Sofie	f.1994 529	Kjærside, Henriette Lie	f.1974 466
Kjær, Charlotte Loria	f. 807	Kjærside, Lea Marlene	f.1975 466
Kjær, Claus Byrdal	f.1991 1002	Kjøgx, Gitte	f.1954 510
Kjær, Erling	f.1950 875	Kjøgx, Jeppe	f.1989 510
Kjær, Even	f.1958 1024	Kjøgx, Kai	f.1916 510
Kjær, Flemming	f.1946 323	Kjøgx, Mikkel	f.1985 510
Kjær, Geir	f.1959 1024	Kjøgx, Peder	f.1949 510
Kjær, Henrik	f.1987 1024	Kjøgx, Stine	f.1980 510
Kjær, Inge Stillhoff	f.1945 659	Kjøller-Hansen, Anders Oskar	f.1987 951
Kjær, Inger Marie	f.1937 399	Kjøller-Hansen, Anna	f.1989 951
Kjær, Jes Byrdal	f.1958 1002	Kjøller-Hansen, Lars	f.1958 951
Kjær, Julie Louise	f.1988 529	Kjøller-Hansen, Marie	f.1984 951
Kjær, Katrine	f.1989 1024	Kjøng, Cindy Helene	f.1982 908
Kjær, Kell	f.1966 174	Kjøng, Dennis	f.1975 908
Kjær, Lene	f.1984 1024	Kjøng, Dina Denise	f.1989 909
Kjær, Louise	f.1963 954	Kjøng, Walther Niels Peter	f.1953 908
Kjær, Maria Josefine	f.1992 529	Klaris, Mette	f.1966 711
Kjær, Marianne	f.1961 1024	Klarskov, Bent	f.1919 672

Navneregister

		side			side
Klausen, Axel	f.1941	802	Klougart, Bodil	f.1944	986
Klausen, Betty Louise	f.1939	801	Klougart, Erik Birger	f.1916	986
Klausen, Camilla Smedsgaard	f.1986	800	Klougart, Henrik	f.1947	986
Klausen, Helle	f.1969	803	Klougart, Lisbeth	f.1951	986
Klausen, Inga Solveig	f.1950	803	Klougart, Mikkel Helth	f.1979	986
Klausen, Jena	f.1993	803	Klougart, Sara Kirstine	f.1984	986
Klausen, Jens Jørgen	f.1907	801	Kludt, Carl August Ravnsgaard	f.1925	675
Klausen, Judith Mariane	f.1955	804	Kludt, Helene Ravnsgaard	f.1977	675
Klausen, Jørgen Thorvald	f.1967	802	Kludt, John Ravnsgaard	f.1950	675
Klausen, Kitty Smedsgaard	f.1978	800	Kludt, Jonna	f.1948	675
Klausen, Marianne	f.1959	43	Kludt, Sanne Ravnsgaard	f.1976	675
Klausen, Michael Smedsgaard	f.1986	800	Kløverpris, Jeanette	f.1966	1238
Klausen, Nicolai	f.1970	449	Knap, Ditte Maria	f.1984	541
Klausen, Nikolai Vagtborg	f.1993	803	Knap, Elo	f.1959	541
Klausen, Oda Marie	f.1945	803	Knap, Hasse Christian	f.1987	541
Klausen, Per	f.1956	639	Knappe, Ali	f.1995	962
Klausen, Viggo	f.1943	803	Knappe, Helle	f.1966	963
Klausen, Viggo	f.1988	803	Knappe, Ib	f.1936	962
Klavsen, Jimmi Benn Køster	f.1992	1441	Knappe, Lene	f.1969	963
Kleinert, Karsten	f.1972	405	Knappe, Loritta	f.1964	962
Kleis, Lisbeth	f.1958	1250	Knappe, Milinda	f.1968	962
Kleis, Mads	f.1988	1250	Knappe, Per	f.1939	962
Kleis, Marie	f.1991	1250	Knappe, Pia	f.1960	962
Kleis, Paul	f.1926	1250	Knappe, Richard David	f.1970	962
Kleis, Peter	f.1951	1250	Knappe, Richard Golsche	f.1908	962
Klemmensen, Kirsten	f.1960	1428	Knappe, Ulla	f.1943	963
Klemmensen, Anne Marie	f.1963	1428	Knodel, Maxine	f.1935	294
Klemmensen, Jacob	f.1993	1429	Knude, Niels Sørensen	f.1630	1394
Klemmensen, Jens Hansen Poulsen	f.1930	1428	Knudsen, Agnete Sloth	f.1949	183
Klemmensen, Lise	f.1953	1428	Knudsen, Andreas	f.	187
Klemmensen, Ole Jacob	f.1965	1428	Knudsen, Anna	f.1939	899
Klemmensen, Stine	f.1990	1429	Knudsen, Anne	f.1877	1191
Klindt, Ivan Stanvald	f.1959	252	Knudsen, Anne Edele	f.1921	510
Klinke, Heinz	f.	1325	Knudsen, Anne Ronsdal	f.1964	705
Klint, Birthe	f.1961	621	Knudsen, Arly Palle	f.1947	1145
Klint, Troels	f.1991	621	Knudsen, Arne	f.1942	1212
Klint, Ulrich	f.1989	621	Knudsen, Arne Meinertz	f.1917	509
Klintø, Kirsten	f.1957	15	Knudsen, Asta Gunhild Rabøll	f.1921	1449
Klit, Søren	f.1974	1093	Knudsen, Astrid	f.1953	1291
Klitgaard, Hans Lauritz	f.	1450	Knudsen, Astrid Christiane	f.	578
Klitgaard, Majken	f.1990	84	Knudsen, Bente	f.1958	241
Klitgård, Martin	f.1982	723	Knudsen, Berit Chavez Meinertz	f.1979	510
Klitgård, Ole	f.1950	722	Knudsen, Carla Sofie	f.1913	460
Kloppenborg-Skrumsager, Elisabeth	f.1923	1328	Knudsen, Casper Bram	f.1975	456

Navneregister

	side		side		
Knudsen, Charlotte Rårup	f.1966	1072	Knudsen, Leif	f.1955	849
Knudsen, Diana	f.1967	610	Knudsen, Lene Harreby	f.1947	456
Knudsen, Emil	f.1992	602	Knudsen, Linda Heidi	f.1967	520
Knudsen, Ernst	f.1955	849	Knudsen, Lis	f.1946	420
Knudsen, Esther	f.1921	1463	Knudsen, Lisbeth	f.1945	560
Knudsen, Florence Anna	f.1903	633	Knudsen, Lisbeth	f.1965	1202
Knudsen, Gunnar Harreby	f.1920	456	Knudsen, Lise Harreby	f.1948	457
Knudsen, Hanne Merrild	f.1946	543	Knudsen, Lise-Lotte	f.1956	520
Knudsen, Hanne Vestermark	f.1947	258	Knudsen, Louise Bram	f.1980	456
Knudsen, Hans	f.1975	1212	Knudsen, Mads Fløe	f.1979	37
Knudsen, Hans Jørgen	f.1958	602	Knudsen, Malene Thorgils	f.1970	583
Knudsen, Harald Raunsbæk	f.1957	849	Knudsen, Mathea	f.1886	510
Knudsen, Harlan Alfred	f.1913	451	Knudsen, Mathias	f.1888	510
Knudsen, Helle	f.1971	1145	Knudsen, Mathias Harreby	f.1906	455
Knudsen, Helle Rosengreen	f.1990	828	Knudsen, Mathias Harreby	f.1906	958
Knudsen, Henning	f.1959	828	Knudsen, Matilde Fløe	f.1986	37
Knudsen, Holger Merrild	f.1915	543	Knudsen, Maud Ericka Tornø	f.1912	198
Knudsen, Ida	f.1959	233	Knudsen, Mette Fabeck	f.1966	49
Knudsen, Inga Harreby	f.1924	457	Knudsen, Mette Rosengreen	f.1987	828
Knudsen, Jack Winther Ravnsbæk	f.1986	849	Knudsen, Michael	f.1961	520
Knudsen, Jakob	f.1987	602	Knudsen, Morten Fløe	f.1977	37
Knudsen, Jakob Riis	f.1970	583	Knudsen, Niels	f.1657	1401
Knudsen, James Peder Mathias	f.1884	450	Knudsen, Niels Merrild	f.1989	544
Knudsen, Jan	f.1968	1145	Knudsen, Nina Verner	f.1974	576
Knudsen, Jane Verner	f.1971	576	Knudsen, Ole Bram	f.1933	456
Knudsen, Jesper Merrild	f.1985	544	Knudsen, Otto	f.1924	1289
Knudsen, Johanne Victoria	f.1912	60	Knudsen, Peder Hansen	f.1693	1401
Knudsen, Johannes	f.1898	762	Knudsen, Per Nørregaard	f.1944	1444
Knudsen, John Ravnsbæk	f.1954	848	Knudsen, Peter Anker	f.1948	602
Knudsen, Johnny Rosengreen	f.1982	828	Knudsen, Preben	f.1931	520
Knudsen, Jytte Anna-Lise	f.1949	1091	Knudsen, Preben André	f.1926	511
Knudsen, Jytte Harreby	f.1934	455	Knudsen, Silvia Patricia Chavez M.	f.1988	510
Knudsen, Jørgen August	f.1923	601	Knudsen, Sonnichia Irene	f.1923	451
Knudsen, Kai Verner	f.1935	576	Knudsen, Svend Aage	f.1959	849
Knudsen, Kaj	f.1925	848	Knudsen, Søren	f.1963	397
Knudsen, Karina Ronsdal	f.1987	705	Knudsen, Søren Fløe	f.1952	37
Knudsen, Karl Mathias	f.1912	450	Knudsen, Søren Meinertz	f.1946	510
Knudsen, Karla	f.1908	526	Knudsen, Torben Winther	f.1948	1182
Knudsen, Kirsten Meinertz	f.1943	509	Knudskov, Birgit Magdalene	f.	796
Knudsen, Kjestine Marie	f.1905	1302	Knudson, Hans	f.	504
Knudsen, Kurt Harreby	f.1946	456	Knudson, Karl Kurt	f.	504
Knudsen, Lars Merrild	f.1950	544	Kobbeltvedt, Therese	f.1971	928
Knudsen, Lars Rosengreen	f.1984	828	Koblauch, Henrik	f.1980	672
Knudsen, Lea Lyst	f.1995	1145	Koch, Arthur Frederick	f.1955	1048

Navneregister

	side		side		
Koch, Beverly	f.1953	723	Kofoed, Kirsten	f.1926	1347
Koch, Danny	f.1986	1040	Kogut, Marianne	f.1949	326
Koch, Eric	f.1988	723	Kohl, Ursula Anna Marie Helene	f.1937	158
Koch, Heather	f.1983	723	Kokfelt-Christensen, Charlotte	f.1960	974
Koch, Heidi Louisa	f.1954	1047	Kokfelt-Christensen, Ole	f.1925	974
Koch, Janine	f.1957	724	Kolar, Lynn Marie	f.1950	742
Koch, Jerry	f.1963	724	Kolborg, Jeff	f.1923	995
Koch, Jesper	f.1974	884	Kolborg, Ole	f.1955	995
Koch, Jon Allan	f.1994	724	Kolborg, Ulla	f.1951	995
Koch, Kevin	f.1956	723	Kolind, Thomas	f.	809
Koch, Kirstine Ryge	f.1978	720	Kolmos, Birthe	f.1938	1313
Koch, Leo	f.1940	720	Kolster, Britta Kromann	f.1948	972
Koch, Marianne	f.1961	1040	Kolster, Casper	f.1988	970
Koch, Marianne Ryge	f.1969	720	Kolster, Dorthe	f.1966	971
Koch, May Louise	f.1928	1047	Kolster, Egon Kromann	f.1913	970
Koch, Miranda	f.1982	724	Kolster, Finn Ulrik	f.1969	970
Koch, Monica	f.1989	1040	Kolster, Gerda Kromann	f.1912	973
Koch, Pernille Ryge	f.1973	720	Kolster, Gert Eigil	f.1967	970
Koch, Pete	f.1932	723	Kolster, Hanne Kromann	f.1942	971
Koch, Peter	f.1957	1040	Kolster, Henrik	f.1965	971
Koch, Randy	f.1955	723	Kolster, Jens Ole	f.1944	972
Koch, Steen Sørensen	f.1967	475	Kolster, Jesper Daugård	f.1994	970
Koch, Svend Aage	f.1926	1039	Kolster, John	f.1938	970
Koch, Tim	f.1958	724	Kolster, Jørn Fredi	f.1974	971
Koch, Vicki	f.1960	724	Kolster, Kaj Kromann	f.1958	973
Koch, Aase	f.1934	385	Kolster, Keld Esben	f.1973	970
Kochensparger, John Henry	f.	741	Kolster, Kent Uglebjerg	f.1987	973
Kock, Jesper	f.1971	1064	Kolster, Lars Johan	f.1965	970
Kock, Kristine	f.1978	1065	Kolster, Lene Kromann	f.1953	973
Kock, Ole	f.1946	1064	Kolster, Lone	f.1963	971
Kock, Pernille	f.1974	1065	Kolster, Per	f.1941	971
Kofod, Anne	f.1976	222	Kolster, Ulla	f.1946	972
Kofod, Benedikte	f.1992	222	Kolster, Vivi Margrethe	f.1971	970
Kofod, Christina Ehlers	f.1995	222	Komarek, Bruce	f.1959	685
Kofod, Daniel Ehlers	f.1992	222	Komarek, Jade	f.1978	685
Kofod, Dora Kristine	f.1948	1313	Kongsvig, Jørgen	f.1945	885
Kofod, Jesper	f.1969	222	Kongsvig, Kasper	f.1972	885
Kofod, Jon	f.1936	222	Kongsvig, Stine	f.1974	885
Kofod, Kristian	f.1989	222	Kongsvig, Tomas	f.1978	885
Kofod, Mikael Sam	f.1963	222	Konrad, Erling Jensen	f.	1416
Kofod, Peter	f.1966	222	Konradsen, Lars	f.1968	65
Kofod-Civing, Palle	f.	598	Konradsen, Ole Bjarne	f.1939	65
Kofoed, Anne Lisbeth	f.1954	524	Konradsen, Peter	f.1965	65
Kofoed, Jens Peter	f.1924	524	Koppelhus, Morten	f.1965	1199

Navneregister

	side		side
Kornegay, Ed	f. 732	Kragh, Jørgen	f.1955 1002
Korning, Amalie Wedege	f.1991 620	Kragh, Karine	f.1989 1002
Korning, Kristina Wedege	f.1991 620	Kragh, Lillian	f.1960 1002
Korsgaard, Ane	f.1849 1411	Kragh, Lisbeth	f. 49
Korsgaard, Elja Elizabeth	f.1945 159	Kragh, Lissi	f.1943 858
Korsgaard, Emily Ann	f.1967 159	Kragh, Lone	f.1970 859
Korsgaard, Hans Christian	f.1944 159	Kragh, Lone Marianne	f.1957 511
Korsgaard, Jacob	f.1994 533	Kragh, Malene	f.1975 858
Korsgaard, Knud	f.1954 533	Kragh, Mathias	f.1986 924
Korsgaard, Knud Peter	f.1948 160	Kragh, Mette	f.1975 859
Korsgaard, Knud Reinholt	f.1914 159	Kragh, Sonja	f.1948 859
Korsgaard, Mads Christian	f.1986 160	Kragh, Steen	f.1976 655
Korsgaard, Marie-Louise	f.1989 160	Kragh, Stine	f.1975 858
Korsgaard, Rebecca	f.1971 159	Kragh, Thomas	f.1971 859
Korsgaard, Simon	f.1994 534	Kragh, Villy	f.1946 858
Korsgaard, Ulrik Nikolej	f.1981 160	Kraglund, Hans Christian Holmen	f.1964 1012
Koue, Katrin	f.1943 1126	Kramer, David	f.1962 984
Koushkouski, Melissa	f.1961 292	Kramer, Joel	f.1959 984
Kovacs, Emøke	f.1964 153	Kramer, Russ Lee	f. 984
Kozak, Mona Marianne	f.1952 656	Krarup, Christiane Mathilde	f.1833 1411
Krabbe, Jørgen	f.1922 1448	Krarup, Thomas	f.1964 357
Krabbenhøft, Anne Mette	f.1973 964	Kraus, Christopher Gordon	f.1962 1224
Krabbenhøft, Dorthe Kalb	f.1967 963	Kraus, Kevin Wilhelm	f.1958 1224
Krabbenhøft, Hanne Kalb	f.1964 963	Kraus, Michael David	f.1956 1224
Krabbenhøft, Jytte Ellegaard	f.1947 65	Kraus, Ricky Poul	f.1963 1224
Krabbenhøft, Wilhelm Kalb	f.1941 963	Kraus, Stephen John Joseph	f.1957 1224
Kracht, Kyle	f.1985 1046	Kraus, William Christian Paul	f.1930 1224
Kraft, Alexander	f.1992 773	Krause, Carly Ann	f.1991 205
Kraft, Leo	f.1943 773	Krause, Roland	f.1965 205
Kraft, Thorsten	f.1966 773	Krautwald, Johanne Marie Louise	f.1928 189
Krag, Birgit	f.1959 776	Kristensen, Agna Kirstine	f.1955 790
Krag, Bodil Schlægelberger	f.1946 1182	Kristensen, Alex Meyer	f.1992 679
Krag, Grethe Schlægelberger	f.1942 1182	Kristensen, Anders Evald	f.1964 690
Krag, Knud Schlægelberger	f.1914 1182	Kristensen, Andreas Meyer	f.1987 679
Krag, Ludia	f.1934 1300	Kristensen, Andrijana Lyngholm	f.1981 695
Kragelund, Inger Gottenborg	f.1934 1125	Kristensen, Anna Ditte	f.1984 168
Kragelund, Mette Caroline	f.1972 1243	Kristensen, Anna Katrine	f.1983 679
Kragh, Bente	f.1953 859	Kristensen, Anna Vilstrup	f.1991 77
Kragh, Bodil Kirstine Laugesen	f.1913 998	Kristensen, Anne Bech	f.1978 429
Kragh, Hanne Lise Holm	f.1944 433	Kristensen, Annette	f.1965 354
Kragh, Harry Ejner	f.1920 858	Kristensen, Annie	f.1966 147
Kragh, Jacob	f.1986 1002	Kristensen, Annine Nikoline	f.1882 1454
Kragh, Jens	f.1947 1156	Kristensen, Asta	f.1911 1125
Kragh, Jens Martin	f.1924 1002	Kristensen, Bent Dejbjerg	f.1941 76

Navneregister

	side		side		
Kristensen, Birgit	f.1958	791	Kristensen, John	f.1965	219
Kristensen, Birgit Hovgaard	f.1946	1051	Kristensen, John Dejbjerg	f.1966	76
Kristensen, Birthe	f.1944	448	Kristensen, Jørgen Kjærgaard	f.1943	1002
Kristensen, Bjarne	f.1960	119	Kristensen, Jørn	f.1967	851
Kristensen, Bjarne Thyregod	f.1956	710	Kristensen, Karen Kirstine	f.1939	106
Kristensen, Bo	f.1968	841	Kristensen, Kasper Dejbjerg	f.1994	77
Kristensen, Brian Holberg	f.1968	946	Kristensen, Kenneth	f.	1230
Kristensen, Britt	f.1967	1421	Kristensen, Kim	f.1977	370
Kristensen, Camilla Wedege	f.1992	631	Kristensen, Kim Benny	f.1957	144
Kristensen, Carina	f.1978	1431	Kristensen, Kjeld	f.1943	859
Kristensen, Christian Richard Sejr	f.1967	463	Kristensen, Knud	f.1929	679
Kristensen, Dorte Toft	f.1952	679	Kristensen, Knud Peder	f.1940	1182
Kristensen, Dorte Arnum	f.1975	790	Kristensen, Kurt	f.	76
Kristensen, Dorte Brødbæk	f.1971	1169	Kristensen, Kurt	f.1964	851
Kristensen, Dorte Rauff	f.1962	572	Kristensen, Kurt	f.1968	77
Kristensen, Egon	f.1927	749	Kristensen, Kurt Lynge	f.1951	790
Kristensen, Else Marie Blok	f.1966	286	Kristensen, Lars	f.1976	859
Kristensen, Emma Cæcilie Østrup	f.1992	690	Kristensen, Lars Lundkrog	f.1961	1038
Kristensen, Ernst Blok	f.1970	286	Kristensen, Lene Toft	f.1958	680
Kristensen, Ester Kathrine	f.1924	1017	Kristensen, Lillian Stenholdt	f.1957	283
Kristensen, Finn	f.1950	708	Kristensen, Line Vilbrad	f.1985	679
Kristensen, Finn Falkesgård	f.1967	1441	Kristensen, Lis	f.1948	844
Kristensen, Gitte Kjærgaard	f.1964	1002	Kristensen, Lis Krarup	f.1967	666
Kristensen, Gunnar	f.1946	147	Kristensen, Lise Brinch	f.1994	711
Kristensen, Gunnar Helle	f.1943	1242	Kristensen, Lise Wedege	f.1995	631
Kristensen, Hans Jakob	f.1917	1431	Kristensen, Lone Bettine	f.1970	911
Kristensen, Hedvig	f.1955	208	Kristensen, Lyne Nørgaard	f.1921	790
Kristensen, Henning	f.1957	1431	Kristensen, Mads Lundkrog	f.1995	1038
Kristensen, Henriette	f.1966	277	Kristensen, Malene Lynge	f.1988	790
Kristensen, Henrik Juul	f.1964	243	Kristensen, Maria Nørgaard	f.1984	790
Kristensen, Hilda	f.1967	75	Kristensen, Mariann	f.1965	1352
Kristensen, Irma	f.	1442	Kristensen, Mark Kevin	f.1989	1230
Kristensen, Jacob Brinch	f.1995	120	Kristensen, Metha Dahl	f.1929	628
Kristensen, Jan	f.	76	Kristensen, Metha Kristine	f.1909	165
Kristensen, Jan Linding	f.1947	667	Kristensen, Mette Egelund	f.1972	975
Kristensen, Jane Brinch	f.1984	710	Kristensen, Michael Brinch	f.1988	711
Kristensen, Jane Toft	f.1956	679	Kristensen, Mischa Loise	f.1986	1230
Kristensen, Janne Kjærgaard	f.1966	1002	Kristensen, Morten	f.1968	859
Kristensen, Jens	f.	1423	Kristensen, Niels Peter	f.1936	946
Kristensen, Jesper	f.1965	631	Kristensen, Nynne	f.1973	667
Kristensen, Jesper	f.1974	829	Kristensen, Olaf	f.1948	429
Kristensen, Jesper Riber	f.1880	144	Kristensen, Ove	f.1958	1431
Kristensen, Jette	f.1960	749	Kristensen, Per	f.1959	804
Kristensen, Jette Lydom	f.1974	1182	Kristensen, Peter Lydom	f.1971	1182

Navneregister

	side		side		
Kristensen, Peter Lydom	f.1971	695	Kristiansen, Niels Jørgen	f.1954	1420
Kristensen, Peter Martin	f.1893	937	Kristiansen, Ove	f.1943	483
Kristensen, Pia	f.1964	750	Kristiansen, Peder	f.	666
Kristensen, Poul	f.1971	851	Kristiansen, Peter	f.1966	829
Kristensen, Poul Richard Sejr	f.1939	463	Kristiansen, Sigvald	f.1932	1420
Kristensen, Rikke	f.1971	750	Kristiansen, Theis Beckmann	f.1986	484
Kristensen, Robert	f.1940	521	Kristiansen, Thomas Beckmann	f.1975	484
Kristensen, Sif	f.1977	667	Kristiansen, Tine Beckmann	f.1977	484
Kristensen, Sigurd	f.1929	850	Kristiansen, Tom	f.1951	483
Kristensen, Søs Charlotte Sejer	f.1965	463	Kristiansen, Tue	f.1990	484
Kristensen, Tina	f.1970	859	Kristiansen, Valborg Marie	f.1908	938
Kristensen, Tina Hedeager	f.1971	851	Kristjansen, Nicole Gremaud G.	f.1954	211
Kristensen, Ulla Irene	f.1941	1166	Kristoffersen, Mogens	f.1947	708
Kristiansen, Anette Thor	f.1966	1103	Kristoffersen, Ole	f.1951	490
Kristiansen, Anne Katrine Tøt	f.1990	73	Kristoffersen, Sebastian	f.1985	490
Kristiansen, Annelise	f.1955	484	Krog, Aksel Peder Pedersen	f.1904	1109
Kristiansen, Benjamin	f.1977	483	Krog, Christian Peder Pedersen	f.1856	1109
Kristiansen, Bjarne	f.1949	355	Krog, Inger Marie Kristiane K.	f.1910	142
Kristiansen, Christian Mattsson	f.1990	830	Krog, Olga Rosalia	f.1901	1109
Kristiansen, Emil Kromann	f.1988	975	Krogh, Alexander Peter	f.1994	830
Kristiansen, Emilie Mattsson	f.1995	830	Krogh, Caroline Ladevig	f.1972	1154
Kristiansen, Emma Holsey	f.1989	925	Krogh, Carsten	f.1964	1030
Kristiansen, Emmy Marie Karoline	f.1915	596	Krogh, Christian Lærke	f.1972	1154
Kristiansen, Flemming	f.1961	73	Krogh, Christina	f.1967	1030
Kristiansen, Gurli Inger	f.1946	368	Krogh, Henriette Marie	f.1970	960
Kristiansen, Hanne Jensen	f.1990	473	Krogh, Hilma Oda	f.1920	551
Kristiansen, Helle	f.1955	549	Krogh, Jan Albertsen	f.1964	830
Kristiansen, Hinsberistian	f.1952	1420	Krogh, Jonathan	f.1995	1030
Kristiansen, Inge	f.1951	473	Krogh, Kristina	f.1973	1101
Kristiansen, Jan Krogholm	f.1962	975	Krogh, Laurids Christian	f.1890	1109
Kristiansen, Jens Kai	f.1916	483	Krogh, Martin	f.1967	1030
Kristiansen, Jette	f.1957	1420	Krogh, Meta Laurine Kirstine	f.1885	1109
Kristiansen, Jonas	f.1978	1199	Krogh, Per	f.1942	1030
Kristiansen, Kirsten	f.1947	673	Krogh, Petra Kirstine	f.1886	1109
Kristiansen, Kirsten Toft	f.1940	483	Krogh, Thyra Elisabeth	f.1943	392
Kristiansen, Kristiane Jensen	f.1984	473	Krogh, Vita Nybo	f.1946	1083
Kristiansen, Line	f.1991	666	Krogh-Hansen, Kristina	f.1979	945
Kristiansen, Lærke	f.1990	666	Krogh-Hansen, Ole	f.1955	945
Kristiansen, Mads	f.1986	1420	Krogh-Hansen, Sisse	f.1984	945
Kristiansen, Marie Jensen	f.1986	473	Krogsgård, Niels	f.1961	257
Kristiansen, Mikael Mattsson	f.1987	829	Krogstrup, Henrik	f.1964	326
Kristiansen, Monica	f.1963	70	Krøgsøe, Elleonora	f.1913	364
Kristiansen, Morten	f.1981	1420	Kromand, Hans Jessen	f.1734	1270
Kristiansen, Nanna Kromann	f.1993	975	Kromand, Hans Matzen	f.1698	1285

Navneregister

	side		side		
Kromand, Jens Matzen	f.1707	1285	Kromann, Karen Margrethe S.	f.1917	636
Kromand, Las Matzen	f.1713	1285	Kromann, Kenneth Harold	f.1946	967
Kromand, Mathias Matzen	f.1721	1285	Kromann, Kristine	f.1964	975
Kromand, Matz Matzen	f.1727	1285	Kromann, Lena	f.1967	968
Kromand, Niels Jessen	f.1722	1270	Kromann, Lene	f.1939	630
Kromand, Niels Matzen	f.1711	1285	Kromann, Lennart Carsten	f.1969	1274
Kromand, Thomas Jessen	f.1727	1270	Kromann, Lisbeth	f.1954	648
Kromann, Adam Eithz	f.1988	648	Kromann, Lizzie	f.1923	966
Kromann, Andrew Robert	f.1977	967	Kromann, Lloyd Niels	f.1949	1272
Kromann, Anna Pil Eithz	f.1991	649	Kromann, Mads Høhne	f.1977	968
Kromann, Annelise Maren	f.1977	968	Kromann, Maja Schou	f.1931	974
Kromann, Axel Niels Ibsen	f.1899	966	Kromann, Marie	f.1944	319
Kromann, Bente	f.1931	124	Kromann, Meta Thomsen	f.1906	1274
Kromann, Birgitte	f.1964	967	Kromann, Michael John	f.1969	633
Kromann, Bo	f.1962	125	Kromann, Mikkeline	f.1892	974
Kromann, Bodil	f.1937	610	Kromann, Nicholas Herman	f.1994	633
Kromann, Brian Peter	f.1975	967	Kromann, Nicola Louisa	f.1952	1272
Kromann, Charles Ejgil	f.1905	611	Kromann, Niels Lloyd	f.1955	1273
Kromann, Charles Lloyd	f.1983	1272	Kromann, Niels Sonnichsen	f.1904	968
Kromann, Charlotta Sørine	f.1981	968	Kromann, Ninna Jessen	f.1922	974
Kromann, Christian	f.1959	1271	Kromann, Oscar Emil Thomsen	f.1908	1274
Kromann, David Paul	f.1961	633	Kromann, Paul Gregers	f.1941	1274
Kromann, Dorthe Salling	f.1969	630	Kromann, Paul Kenneth	f.1974	967
Kromann, Edel Sonja	f.1908	635	Kromann, Paul Roger	f.1929	633
Kromann, Elin Sonja	f.1925	966	Kromann, Peder Anfred Sonnichsen	f.1898	633
Kromann, Ellen	f.1891	415	Kromann, Robert Neil	f.1943	967
Kromann, Emil	f.1989	1272	Kromann, Roger Frederic	f.1967	633
Kromann, Erik	f.1923	1272	Kromann, Sonnich Anfred	f.1938	968
Kromann, Erik Craig	f.1958	1273	Kromann, Stine	f.1983	1272
Kromann, Erik Martin	f.1981	967	Kromann, Sven Thomsen	f.1912	1274
Kromann, Erin Elisabeth	f.1978	1273	Kromann, Svend Aage	f.1933	909
Kromann, Hanne	f.1957	648	Kromann, Thomas Troels	f.1944	968
Kromann, Hanne	f.1962	125	Kromann, Tonny Sejr	f.1969	610
Kromann, Harald	f.1902	967	Kromann, Torben	f.1965	975
Kromann, Inge	f.1936	630	Kromann, Vagn Sonnichsen	f.1905	630
Kromann, Jacob Thomsen	f.1899	1273	Kromann, Wilhelm Martin Winkler	f.1937	1274
Kromann, Jean Karen	f.1935	633	Kromann-Hansen, Claus	f.1953	648
Kromann, Jes	f.1969	968	Kromann-Hansen, Jacob	f.1982	648
Kromann, Jessie Margrethe	f.1903	633	Kromann-Hansen, Sofie	f.1990	648
Kromann, Jonathan Eithz	f.1984	648	Kromann-Hansen, Tobias	f.1985	648
Kromann, Judith Karen	f.1945	967	Kromann-Olsen, Jakob	f.1990	976
Kromann, Jørgen Bruno	f.1938	610	Kromann-Olsen, Lars	f.1967	976
Kromann, Kalle	f.1993	1272	Kromann-Olsen, Line Paninguaq	f.1973	976
Kromann, Karen	f.1922	1271	Kromann-Olsen, Niels	f.1944	976

Navneregister

		side			side
Kromann-Olsen, Pernille	f.1969	976	Krøyer, Eva Schandoff Klaumann	f.1964	197
Kromann-Rasmussen, Anne-Louise	f.1980	977	Krøyer, Lars	f.1975	484
Kromann-Rasmussen, Geert	f.1952	978	Krøyer, Peter	f.1955	484
Kromann-Rasmussen, Gitte	f.1956	978	Krøyer, Poul Esper	f.1936	245
Kromann-Rasmussen, Ib	f.1923	978	Kudajewski, Kuno	f.1968	429
Kromann-Rasmussen, Jan	f.1948	977	Kuke, Elise Marie	f.1911	1343
Kromann-Rasmussen, Joakim Timm	f.1995	977	Kuke, Poula Alfrida	f.1906	1342
Kromann-Rasmussen, Kristian	f.1972	978	Kukowski, Donald W.	f.1933	307
Kromann-Rasmussen, Lars	f.1942	120	Kurtzhals, Hilda Mary	f.1904	789
Kromann-Rasmussen, Lars	f.1942	976	Kuzma, Angela	f.1968	729
Kromann-Rasmussen, Mette K.	f.1974	977	Kuzma, Janet	f.1944	729
Kromann-Rasmussen, Niels Ove	f.1972	977	Kuzma, John	f.1943	729
Kromann-Rasmussen, Ove	f.1916	976	Kuzma, Johnny	f.1916	728
Kromann-Rasmussen, Signe Marie	f.1972	977	Kuzma, Myra	f.1940	728
Kromann-Rasmussen, Steen	f.1966	976	Kuzma, Shawn	f.1974	729
Kromann-Rasmussen, Sven	f.1946	977	Kuzma, Tyson	f.1971	729
Kromann-Rasmussen, Thomas	f.1970	977	Kvaløy, Børge	f.1982	1423
Kromann-Rasmussen, Trine	f.1976	978	Kvist, Dorthe	f.1967	719
Kronbak, Lone	f.1964	605	Kvist, Jakob	f.1964	1085
Kroner, Alice	f.1945	376	Kvist, Julie	f.1995	805
Kruhøffer, Bente Mathorne	f.1930	409	Kvist, Peter	f.1966	718
Kruppa, Josephine	f.	1245	Kvist, Pia	f.1975	804
Kruppa, Kai	f.1972	1245	Kvist, Viggo Gunner	f.1948	804
Kruppa, Magitta Ilona	f.1951	1245	Kvist, Vivi	f.1971	804
Kruppa, Sven	f.1970	1245	Kyhl, Erik	f.1962	941
Kruse, Allan Søndergaard	f.1971	200	Kyhl, Martin	f.1989	941
Kruse, Flemming René	f.1975	283	Kyhl, Rasmus	f.1991	941
Kruse, Lis	f.1944	1462	Kyhn, Maria Voss	f.1972	953
Kruse, Vilhelmine Charlotte	f.1908	1462	Kyhn, Thomas	f.1972	953
Kruuse, Dorte	f.1974	671	Kyneb, Astrid	f.1984	1428
Krüger, Bernt	f.1943	914	Kyneb, Bjarne	f.1960	1428
Krüger, Bettina	f.1966	508	Kyneb, Malte	f.1991	1428
Krüger, Christian	f.1963	508	Kyneb, Sidsel	f.1988	1428
Krüger, Claus	f.1967	225	Kyneb, Ulrik	f.1993	1428
Krüger, Dan	f.1974	914	Kæhle, Carl Heinz Wilhelm	f.1942	116
Krüger, Dorte	f.1977	226	Kæhle, Karina Susanne	f.1975	116
Krüger, Mogens Lennart	f.1931	508	Kældsen, Anna	f.1933	1465
Krüger, Peter	f.1968	225	Käsztner, Thea Amalie	f.1991	494
Krøijer, Jette	f.1946	377	Käsztner, Thomas	f.1961	494
Krøncke, Erik Kromann	f.1971	319	Kølbæk, Nicolaj Pedersen	f.1991	26
Krøncke, Marie	f.1965	319	Kølle, Ruth Olga	f.1922	616
Krøner, Ettie	f.1936	789	Kønig, Bjørn Michael	f.1964	605
Krøyer, Alice Slot	f.1964	246	Køpke, Bruno	f.1953	674
Krøyer, Claus Slot	f.1965	246	Køpke, Carina	f.1977	674

Navneregister

	side		side		
Køpke, Carsten	f.1980	674	Lambertsen, Jens	f.1858	1417
Körber, Walter A. H.	f.	1443	Lambertsen, Karen Helle	f.1883	1417
Køster-Schmidt, Hans	f.1933	1441	Lambertsen, Karl Emil Helle	f.1920	1417
Køster-Schmidt, John Benn	f.1959	1441	Lambertsen, Karla Marie	f.1904	1430
Köylü, Celal Bilgin	f.1971	228	Lambertsen, Kristina	f.1977	376
Köylü, Jette Brinch	f.1967	228	Lambertsen, Lambert Jepsen	f.1884	1417
Kaastrup, Rita	f.1919	914	Lambertsen, Leif Ingemann	f.1933	1434
Labich, Martin	f.1972	222	Lambertsen, Leif Ingemann	f.1933	376
Labo, Einar	f.1932	459	Lambertsen, Martin	f.1987	400
Labo, Lasse	f.1960	459	Lambertsen, Niels Arne	f.1962	474
Labo, Mai	f.1971	459	Lambertsen, Ninna Heide	f.1984	358
Labo, Morten	f.1965	459	Lambertsen, Oda	f.1947	803
Labo, Peter Mahler	f.1902	459	Lambertsen, Peder Helle	f.1925	1417
Labo, Preben	f.1936	459	Lambertsen, Rask Ingemann	f.1975	376
Labo, Thomas	f.1970	459	Lambertsen, Rask Jepsen	f.1885	1417
Lacoppidan, Carl Christian Bülow	f.1927	490	Lambertsen, Sara Anthonia	f.1912	375
Lacoppidan, Christian Alexander	f.1984	490	Lambertsen, Signe Fischer	f.1995	474
Lacoppidan, David Andreas	f.1989	490	Lambertsen, Søren Heide	f.1984	358
Lacoppidan, Eva	f.1953	490	Lang, Kasper Rolev	f.1981	451
Lacoppidan, Frederik	f.1960	490	Lang, Louise Rolev	f.1972	451
Lacoppidan, Jesper	f.1954	490	Lang, Rasmus Rolev	f.1974	451
Lacoppidan, Maria Vejen	f.1991	490	Lang, Søren	f.1949	451
Lacoppidan, Oscar Vejen	f.1989	490	Lange, Anne	f.	1456
Lacoppidan, Sandra Amalie	f.1987	490	Lange, Elisa Maud	f.1927	756
Lacoppidan, Thomas Vejen	f.1994	490	Lange, Lis	f.1922	1051
LaCroux, Debra	f.1969	308	Langelund, Arne Christian	f.1945	1094
Lade, Karsten	f.1965	94	Langelund, Bent Viggo	f.1947	1095
Laenen, Jo Ann	f.1948	741	Langelund, Bente Filskov	f.1963	1088
Laenen, Joann	f.1948	743	Langelund, Birgitte Haubjerg	f.1960	1092
Lafontaine, Mercedes De	f.	1930	Langelund, Bodil Johanne	f.1937	1094
Lafontaine, Rene De	f.	1416	Langelund, Carsten Haubjerg	f.1938	1091
Lahassen, Mohamed Amar	f.1949	857	Langelund, Christen Nielsen	f.1922	1089
Laier, Kirsten	f.1942	366	Langelund, David	f.1987	1095
Laird, Georgina	f.1895	885	Langelund, Dorthe	f.1970	1094
Lambertsen, Anne Lise	f.1976	358	Langelund, Ellen	f.1949	1089
Lambertsen, Dorthe Annette	f.1947	921	Langelund, Flemming	f.1951	1090
Lambertsen, Edith Elisabeth	f.1954	358	Langelund, Gunhild	f.1949	1090
Lambertsen, Eli	f.1923	358	Langelund, Hanne Filskov	f.1948	1088
Lambertsen, Hans	f.1886	1417	Langelund, Henrik	f.1965	1089
Lambertsen, Hans	f.1896	1417	Langelund, Inger Margrethe	f.1930	1093
Lambertsen, Hedvig Solvejg	f.1950	358	Langelund, Ingvar	f.1918	1088
Lambertsen, Henrik Heide	f.1951	358	Langelund, Jens Poulsen	f.1904	1090
Lambertsen, Jan	f.1957	400	Langelund, Joan	f.1944	1089
Lambertsen, Jeanette	f.1991	400	Langelund, Johannes Ove	f.1940	1092

Navneregister

	side		side		
Langelund, Jonas	f.1976	1095	Larsen, Anna Brinch	f.1905	1037
Langelund, Jutta Sig	f.1958	208	Larsen, Anna Folke	f.1984	616
Langelund, Kaj Edvard	f.1943	1093	Larsen, Anna Lise	f.1927	597
Langelund, Kristine Hauge	f.1973	1093	Larsen, Anna Margrethe	f.1918	720
Langelund, Malene	f.1973	1092	Larsen, Ann-Berit Fack	f.1972	440
Langelund, Martin Hyun	f.1974	1093	Larsen, Anne Merete	f.1941	664
Langelund, Michael Haubjerg	f.1964	1092	Larsen, Anne Mette	f.	959
Langelund, Morten Poulsen	f.1900	1088	Larsen, Annelise	f.	660
Langelund, Palle Sig	f.1982	208	Larsen, Annie Dagmar Meinertz	f.1938	1231
Langelund, Poul Henning	f.1934	1091	Larsen, Ann-Karina Fack	f.1981	440
Langelund, Sigurd Christian Marius	f.1909	1093	Larsen, Anny	f.1944	122
Langelund, Tonni	f.1963	1091	Larsen, Arne	f.1924	945
Langelund, Ulrik	f.1982	1095	Larsen, Arne Mejnert	f.1933	1230
Langelund, Villy	f.1926	1090	Larsen, Asger	f.1967	351
Langendorff, Birgitte	f.1964	1026	Larsen, Axel Pedersen	f.1893	398
Langer, Winnifred Mary	f.1970	206	Larsen, Benedikte Brandt	f.1970	1017
Langguth, Andrew D.	f.1980	1044	Larsen, Bennedicta Schmidt	f.1971	785
Langguth, Anfred	f.1948	1044	Larsen, Bent	f.1968	515
Langguth, Arthur	f.1949	1044	Larsen, Bent Henrik	f.1943	523
Langguth, Carl Wellington	f.1942	1044	Larsen, Bente	f.1937	605
Langguth, Dana K.	f.1984	1044	Larsen, Bente	f.1962	360
Langguth, Wellington Faber	f.1917	1044	Larsen, Betina Friis	f.1981	915
Langhans, Ingrid	f.1933	1310	Larsen, Betina Krarup	f.1994	667
Langkilde, Enzo Buhl	f.1995	1171	Larsen, Birgit	f.1939	664
Langkilde, Nicole Maria	f.1970	1171	Larsen, Birgit Dilling	f.1929	393
Langmaack, Johan	f.1940	1326	Larsen, Birgit Ibsen	f.1943	235
Langvik, Reidum	f.	1009	Larsen, Birgit Ibsen	f.1943	942
Langæble, Claus	f.1976	1154	Larsen, Birgitte	f.1954	1173
Larsdatter, Sindet	f.1785	1370	Larsen, Birgitte Præst	f.1964	670
Larsen, Aksel	f.1906	812	Larsen, Birgitte Schmidt	f.1969	697
Larsen, Alice	f.	1381	Larsen, Birthe Grundt	f.1943	1122
Larsen, Allan	f.1967	1203	Larsen, Birthe Aase	f.1941	135
Larsen, Amalie	f.1994	666	Larsen, Bjarke Faunskov	f.1995	785
Larsen, Anders Brinch	f.1953	1172	Larsen, Bjarne	f.1947	822
Larsen, Anders Folke	f.1982	616	Larsen, Bjørk Ejnar	f.1942	784
Larsen, Anders Ibsen	f.1989	944	Larsen, Bo Paludan	f.1965	848
Larsen, Anders Peter	f.1918	1171	Larsen, Bo Steen	f.1967	59
Larsen, Anders Schjødt	f.1983	945	Larsen, Bodil Vibeke	f.1949	104
Larsen, Andrea Kirstine	f.1879	692	Larsen, Brian Allan	f.1977	1234
Larsen, Andrea Thøgersen	f.1908	455	Larsen, Brian Mejnert	f.1974	1233
Larsen, Andrea Thøgersen	f.1908	958	Larsen, Carina	f.1979	817
Larsen, Anette	f.1947	1171	Larsen, Carl Asmus	f.1852	1447
Larsen, Anja	f.1979	816	Larsen, Carl Aage Christian H. L.	f.1913	782
Larsen, Ann Stundsig	f.1957	944	Larsen, Carsten Brinch	f.1974	1172

Navneregister

	side		side
Larsen, Carsten Møller	f.1968 180	Larsen, Gyda	f.1922 65
Larsen, Charlotta	f.1948 766	Larsen, Hanne Ibsen	f.1974 942
Larsen, Charlotte Fischer	f.1974 529	Larsen, Hans Christian Meinertz	f.1946 1233
Larsen, Charlotte Kulsbjerg	f.1964 537	Larsen, Hans Edmund	f.1911 666
Larsen, Christian Langbjerg	f.1974 550	Larsen, Hans Fischer	f.1944 529
Larsen, Christina Büchmann	f.1967 868	Larsen, Hans Peder	f.1949 941
Larsen, Claus	f.1960 1296	Larsen, Hans Peter	f.1957 909
Larsen, Claus	f.1971 1427	Larsen, Hans Øbro	f.1953 654
Larsen, Conni	f.1954 333	Larsen, Hans-Jørgen Fack	f.1975 440
Larsen, Conni	f.1974 786	Larsen, Harry Gideon	f.1921 523
Larsen, Connie	f. 829	Larsen, Heidi Ibsen	f.1972 942
Larsen, Connie	f.1949 284	Larsen, Helen	f.1975 817
Larsen, Danni	f.1989 814	Larsen, Helga	f.1916 943
Larsen, Dorte	f.1967 786	Larsen, Helle	f.1968 257
Larsen, Dorthé	f.1963 941	Larsen, Helle	f.1971 785
Larsen, Edith	f.1911 958	Larsen, Helmer	f. 1381
Larsen, Edward Ejnar	f.1914 784	Larsen, Henrik	f.1980 814
Larsen, Eli Meinertz	f.1942 1232	Larsen, Henry	f.1877 336
Larsen, Eli Tycho	f.1938 785	Larsen, Henry Stanley Jerne	f.1904 336
Larsen, Ella	f.1912 779	Larsen, Ib Bjerner	f.1937 521
Larsen, Ella Johanne	f.1929 278	Larsen, Ida Ibsen	f.1956 944
Larsen, Elli	f.1916 1097	Larsen, Ida Olivia Præst	f.1989 670
Larsen, Elly Ilsøe	f.1922 1061	Larsen, Inga	f. 1456
Larsen, Else	f.1952 160	Larsen, Inge	f.1934 1228
Larsen, Else Dilling	f.1922 391	Larsen, Inge-Lise Lydum	f.1939 782
Larsen, Else Marie	f.1941 251	Larsen, Inger Signe	f.1926 331
Larsen, Else Ruth	f.1937 134	Larsen, Ingrid Dalsgaard	f.1943 611
Larsen, Erik	f.1944 869	Larsen, Irma Marie	f.1943 116
Larsen, Erik Benny	f.1952 816	Larsen, Iva	f.1906 305
Larsen, Erik Keld	f.1940 785	Larsen, Jacob	f.1972 870
Larsen, Erik Mejnert	f.1934 1230	Larsen, Jacob Baldvinsson	f.1980 673
Larsen, Esben Lydum	f.1984 784	Larsen, Jacob Brinch	f.1976 1172
Larsen, Eva	f.1959 908	Larsen, Jan	f. 874
Larsen, Finn Stein	f.1929 1450	Larsen, Jan	f.1962 666
Larsen, Flemming	f.1936 666	Larsen, Jan Friis	f.1979 915
Larsen, Flemming	f.1974 817	Larsen, Jan Voigt	f.1959 285
Larsen, Frederik Brinch	f.1977 1172	Larsen, Jens Andreas	f.1908 1168
Larsen, Freja Møller	f.1993 180	Larsen, Jens Tang	f.1974 753
Larsen, Frode	f.1923 517	Larsen, Jens Aage	f.1955 718
Larsen, Gert	f.1950 333	Larsen, Jesper	f.1982 33
Larsen, Glenn	f.1963 338	Larsen, Jesper Ibsen	f.1981 943
Larsen, Grethe Dilling	f.1922 390	Larsen, Jess Birger	f.1978 179
Larsen, Gunhild	f.1908 937	Larsen, Jette	f.1947 1460
Larsen, Gunne Merete	f.1964 521	Larsen, Jette	f.1954 1230

Navneregister

	side		side		
Larsen, Jette	f.1965	1094	Larsen, Lars Pedersen	f.1877	940
Larsen, Jim	f.1985	1100	Larsen, Laura Nørgaard	f.1950	202
Larsen, Johanne Brinch	f.1988	1172	Larsen, Leif	f.1939	666
Larsen, John	f.1963	134	Larsen, Leif	f.1973	523
Larsen, John	f.1963	632	Larsen, Leif Brandt	f.1949	1017
Larsen, John Leo	f.1942	846	Larsen, Leif Ejnar Christian	f.1928	333
Larsen, Josefine Maria Fisker	f.1985	343	Larsen, Leif John	f.1949	265
Larsen, Jytte	f.1945	335	Larsen, Leif Lundoff	f.1941	682
Larsen, Jørgen Demuth	f.1946	941	Larsen, Lena	f.1944	1426
Larsen, Jørgen Dreyer	f.	959	Larsen, Lene Jerne	f.1941	336
Larsen, Jørgen Frederik	f.1929	670	Larsen, Linda	f.1951	184
Larsen, Jørgen Harreby Dyhr	f.1979	457	Larsen, Lis Cecilie	f.1966	1230
Larsen, Jørn	f.1935	812	Larsen, Lisbeth Frøkjær	f.1962	338
Larsen, Kaj Stundsig	f.1922	944	Larsen, Lise	f.1941	1137
Larsen, Karen Sophie Kathrine	f.1906	147	Larsen, Lise Ibsen	f.1988	944
Larsen, Karin Lydum	f.1947	783	Larsen, Lise Lundoff	f.1963	682
Larsen, Karl Marinus	f.1908	846	Larsen, Lone Lissie	f.1950	787
Larsen, Karl Marlare	f.1983	846	Larsen, Lotte Menved	f.1964	236
Larsen, Kasper Baldvinsson	f.1976	672	Larsen, Louis	f.1920	944
Larsen, Katrine Ibsen	f.1988	943	Larsen, Louise Stenmann	f.1974	641
Larsen, Keld Lydum	f.1951	784	Larsen, Mads Toudal	f.1971	94
Larsen, Kenneth	f.1959	502	Larsen, Magnus Brinch	f.1980	1172
Larsen, Ketty	f.1948	523	Larsen, Maj-Brit Vinther	f.1959	666
Larsen, Kim Vinther	f.1969	666	Larsen, Marck Christian	f.1988	502
Larsen, Kirsten	f.	959	Larsen, Margot Andrea	f.1912	1170
Larsen, Kirsten	f.1953	343	Larsen, Marianne Engelbrecht	f.1947	764
Larsen, Kirsten	f.1954	1172	Larsen, Marie	f.1890	1279
Larsen, Kirsten	f.1966	941	Larsen, Marie Bitten	f.1985	909
Larsen, Kirsten Jytte	f.1937	1168	Larsen, Marie Nykjær	f.1974	366
Larsen, Kirsten Margrethe	f.1949	1435	Larsen, Marius Christian	f.1890	779
Larsen, Kirsten Præst	f.1960	670	Larsen, Mark	f.1973	734
Larsen, Kirsten Rom	f.1934	514	Larsen, Martha Marie	f.1899	1235
Larsen, Kirsten Ulrik	f.1926	770	Larsen, Martin	f.1978	817
Larsen, Knud	f.1902	824	Larsen, Martin	f.1978	948
Larsen, Knud Heintze	f.1938	67	Larsen, Martin Møller	f.1995	180
Larsen, Knud Juhl	f.1944	1101	Larsen, Martin Peder	f.1914	959
Larsen, Knud Walter	f.1930	858	Larsen, Mathilde Larsine	f.1915	1170
Larsen, Kristian Thomas	f.1988	909	Larsen, Merete	f.1945	817
Larsen, Kristine Askjær	f.1979	941	Larsen, Merete Aaby	f.1969	831
Larsen, Kurt	f.1962	814	Larsen, Mette	f.1873	1417
Larsen, Lajla Kamma	f.1969	61	Larsen, Mette Jessine	f.1872	1417
Larsen, Lars Bundgård	f.1959	533	Larsen, Mia Michelle	f.1985	502
Larsen, Lars Henrik	f.1971	523	Larsen, Michael	f.1963	666
Larsen, Lars Jonathan	f.1963	1230	Larsen, Michael	f.1980	1229

Navneregister

	side		side		
Larsen, Michael Harboe	f.1965	1040	Larsen, René Schmidt	f.1968	785
Larsen, Michelle Nadja	f.1993	786	Larsen, Rikke	f.1975	1427
Larsen, Mildred Lydum	f.1944	782	Larsen, Rina Lykke	f.1980	131
Larsen, Mogens Büchmann	f.1944	868	Larsen, Sabrina Friis	f.1987	915
Larsen, Monica Maria	f.1994	786	Larsen, Sanne Drejer	f.1981	1232
Larsen, Morten	f.1952	944	Larsen, Sara Linda	f.1992	909
Larsen, Nauja Karoline	f.1968	1231	Larsen, Sigfred Ibsen	f.1914	941
Larsen, Nicole Gadassi	f.1992	502	Larsen, Solvej	f.1960	776
Larsen, Niels Dyhr	f.1949	457	Larsen, Stephen Paludan	f.1957	847
Larsen, Niels Ibsen	f.1947	942	Larsen, Stig	f.1940	338
Larsen, Niels Torben	f.1945	440	Larsen, Stig	f.1961	1100
Larsen, Niels-Peter Fack	f.1969	440	Larsen, Susan	f.1991	1100
Larsen, Ole	f.1963	515	Larsen, Susanne	f.1951	945
Larsen, Ole	f.1971	846	Larsen, Susanne	f.1958	792
Larsen, Ole Birch	f.1950	185	Larsen, Susanne Nordentoft	f.1963	290
Larsen, Ole Melchior	f.1949	1172	Larsen, Svend	f.	1381
Larsen, Ole Paludan	f.1959	848	Larsen, Svend	f.1908	664
Larsen, Ole Præst	f.1957	670	Larsen, Svend	f.1942	941
Larsen, Orla	f.1921	959	Larsen, Svend Aage	f.1947	1427
Larsen, Palle	f.1958	915	Larsen, Søren	f.1970	1186
Larsen, Palle Paludan	f.1935	847	Larsen, Søren Ibsen	f.1947	942
Larsen, Patricia Virginia Emilie	f.1995	1231	Larsen, Søren Sebber	f.1966	168
Larsen, Peder Martin	f.1913	941	Larsen, Thea Jytte	f.1987	1201
Larsen, Per	f.1963	785	Larsen, Thomas	f.1959	924
Larsen, Per	f.1972	558	Larsen, Thomas	f.1972	1427
Larsen, Pernille	f.1975	1084	Larsen, Thomas	f.1991	814
Larsen, Pernille Zierau	f.1983	396	Larsen, Thomas Mejnert	f.1977	1233
Larsen, Peter	f.1966	1068	Larsen, Thor Erik	f.1985	1201
Larsen, Peter Brinch	f.1981	1172	Larsen, Torben	f.1983	817
Larsen, Peter Sebber	f.1968	168	Larsen, Torben Folke	f.1950	616
Larsen, Philip Christian Harboe	f.1990	1040	Larsen, Tove	f.1933	831
Larsen, Pia Elise	f.1947	787	Larsen, Tove Marie Sofie	f.1918	272
Larsen, Poul Brinch	f.1965	1173	Larsen, Tycho Elias	f.1917	785
Larsen, Poul Christen Lund	f.1908	1230	Larsen, Uffe Birger	f.1947	179
Larsen, Poul Erik	f.1936	236	Larsen, Ulla	f.1946	327
Larsen, Poul-Henrik	f.1949	672	Larsen, Ulla	f.1952	333
Larsen, Preben	f.1948	667	Larsen, Ulrik	f.1973	274
Larsen, Ragnhild Emilie	f.1908	1104	Larsen, Vagn Sebber	f.1942	168
Larsen, Rasmus	f.1989	666	Larsen, Valdemar Brinch	f.1979	1172
Larsen, Rasmus Lydum	f.1980	784	Larsen, Verner	f.1924	1426
Larsen, Rebecca Lykke	f.1977	131	Larsen, Vibeke	f.	959
Larsen, Rene	f.1967	870	Larsen, Vibeke	f.1956	945
Larsen, René	f.1982	814	Larsen, Vibeke Dilling	f.1925	392
Larsen, René Henrik	f.1965	522	Larsen, Vilhelm	f.	959

Navneregister

		side			side
Larsen, Vilhelm Martin Pedersen	f.1882	958	Latourelle, Jacqueline	f.1956	503
Larsen, Aage Jeppesen	f.1946	671	Laub, Anna Cecilie	f.1983	891
Larsen, Aase Dilling	f.1919	389	Laub, Gustav	f.1987	892
Larson, Christopher Andrew	f.1990	293	Laub, Harry	f.1914	1464
Larson, Daniel	f.1956	293	Laub, Jesper	f.1952	1464
Larsson, Carl Erik	f.1995	1153	Laub, Peter Carsten	f.1953	891
Larsson, Dennis Erik	f.1992	1153	Laueren, Jimi Smidt	f.1991	874
Larsson, Mickal	f.1962	1152	Lauersen, Bent Smidt	f.1957	873
Lassen, Anders Heidemann	f.1964	569	Lauersen, Carina Smidt	f.1985	873
Lassen, Anna	f.1734	1405	Lauersen, Maj	f.1965	971
Lassen, Anthoni Jensen	f.1695	1369	Lauersen, Rene Smidt	f.1988	873
Lassen, Astrid Bothilde	f.1922	544	Laugesen, Brian	f.1969	667
Lassen, Carsten Birchow	f.1945	856	Laugesen, Flemming	f.1965	286
Lassen, Dennis	f.1981	26	Laugesen, Gerda	f.1939	1462
Lassen, Dorte	f.1966	193	Laugesen, Jens Pedersen	f.1911	1462
Lassen, Else Marie Løber	f.1932	120	Laugesen, Kurt Fiil	f.1961	59
Lassen, Frank Beck	f.1975	239	Laugesen, Lilly	f.1945	1462
Lassen, Grethe	f.1927	557	Laugesen, Maja Fiil	f.1992	59
Lassen, Hans Jensen	f.1684	1369	Laugesen, Malene	f.1979	667
Lassen, Helene	f.1924	1052	Laugesen, Martin Fiil	f.1989	59
Lassen, Henrik Birchow	f.1971	857	Laugesen, Peder	f.1995	286
Lassen, Jens Jensen	f.1698	1369	Laulund, Peter	f.1946	453
Lassen, Jens Liebergren	f.1960	1288	Laumann, Eva Linnet	f.1973	1328
Lassen, Jes Pedersen	f.1778	677	Laumann, Holger	f.1942	1328
Lassen, Jes Pedersen	f.1784	677	Laurabelle,	f.1915	725
Lassen, Knud	f.1929	1120	Laurent, Keith	f.	1349
Lassen, Krestina Birchow	f.1975	857	Lauridsen, Anders Wook Fischer	f.1983	61
Lassen, Las Pedersen	f.1774	677	Lauridsen, Andreas Christian	f.1905	1342
Lassen, Las Pedersen	f.1777	1161	Lauridsen, Anne	f.1857	1138
Lassen, Las Pedersen	f.1777	677	Lauridsen, Anne Dorthea	f.1887	1284
Lassen, Lene Madsine	f.1863	1035	Lauridsen, Anne Hansine	f.1861	1140
Lassen, Lene Madsine	f.1863	668	Lauridsen, Anni	f.1926	1250
Lassen, Maiken	f.1978	26	Lauridsen, Bende	f.1948	204
Lassen, Mathias Engsted	f.1992	1288	Lauridsen, Bent	f.1957	1239
Lassen, Niels Jensen	f.1682	1369	Lauridsen, Birtha	f.1941	857
Lassen, Niels Pedersen	f.1771	677	Lauridsen, Bodil	f.1979	857
Lassen, Peder Christian	f.1898	1120	Lauridsen, Bodil Katrine	f.1913	163
Lassen, Ronny	f.	635	Lauridsen, Bruno Gunner	f.1914	1414
Lassen, Susanne	f.1953	271	Lauridsen, Bruno Gunner	f.1914	857
Lassen, Søren Nicolaj Askov	f.1950	25	Lauridsen, Carl Marinus Simonsen	f.1895	1249
Lassen, Søren Pedersen	f.1780	677	Lauridsen, Carsten	f.1950	437
Lassen, Thomas Jensen	f.1700	1369	Lauridsen, Christian	f.1891	1284
Lassen, Åge Funch	f.	1322	Lauridsen, Christian Andreas	f.1899	1458
Lasswell, Jeff	f.1970	248	Lauridsen, Connie	f.1960	1211

Navneregister

	side		side		
Lauridsen, Dorthea Jakobine	f.1898	1284	Lauridsen, Mette	f.1974	858
Lauridsen, Edel Kathrine	f.1895	1140	Lauridsen, Michael Fischer	f.1985	61
Lauridsen, Eigil Viggo	f.1911	1343	Lauridsen, Mona	f.1951	857
Lauridsen, Ella Sigrid	f.1927	1250	Lauridsen, Nadia	f.1979	857
Lauridsen, Erik Gotfred	f.1939	59	Lauridsen, Niels Arne	f.1921	1414
Lauridsen, Eva	f.1956	858	Lauridsen, Niels Frederik	f.1907	1372
Lauridsen, Finn Bjerre	f.1951	334	Lauridsen, Niels Jensen	f.1897	1457
Lauridsen, Frederik	f.1773.	1288	Lauridsen, Ninna	f.1985	857
Lauridsen, Gitte Breer	f.1950	1343	Lauridsen, Peder Christian	f.1879	1342
Lauridsen, Gunde	f.1889	1284	Lauridsen, Peter	f.1966	329
Lauridsen, Gunnar Christian	f.1934	1342	Lauridsen, Peter Gunnar	f.1907	1343
Lauridsen, Hanne	f.1943	868	Lauridsen, Poul Viggo	f.1935	1343
Lauridsen, Hans Jensen	f.1851	1132	Lauridsen, Rikke	f.1973	125
Lauridsen, Hans Kristian	f.1944	125	Lauridsen, Rita	f.1942	40
Lauridsen, Hans Senius	f.1916	868	Lauridsen, Rita Inga	f.1916	1284
Lauridsen, Helle	f.1963	59	Lauridsen, Rune Bjerre	f.1981	334
Lauridsen, Helle	f.1967	647	Lauridsen, Signe Bjerre	f.1989	334
Lauridsen, Helle-Vibeke	f.1951	1249	Lauridsen, Søren	f.1849	1380
Lauridsen, Holger Hummelshøj	f.1947	81	Lauridsen, Søren	f.1975	195
Lauridsen, Inga Margrethe	f.1937	1297	Lauridsen, Tanja Hynkemeier	f.1984	852
Lauridsen, Ingeborg	f.1854	1133	Lauridsen, Theodor Gad Bergmann	f.1916	847
Lauridsen, Jenny Marie Skov	f.1930	1459	Lauridsen, Tommy Bergmann	f.1944	847
Lauridsen, Jens Peder Lütken	f.1927	1459	Lauridsen, Torben Hynkemeier	f.1959	852
Lauridsen, Ketty	f.1942	534	Lauridsen, Uffe Bjerre	f.1984	334
Lauridsen, Kirsten	f.1950	868	Lauridsen, Vilhelm	f.1894	1284
Lauridsen, Kurt	f.1967	60	Lauridsen, Villy	f.1935	734
Lauridsen, Lasse Hynkemeier	f.1989	853	Laurisen, Freja Randi Søndergaard	f.1995	378
Lauridsen, Laura Kathrine	f.1865	1140	Lauritsen, Alfred Emil Svane	f.1881	378
Lauridsen, Laurids Hansen	f.1855	1284	Lauritsen, Asger Stig Bunk	f.1966	378
Lauridsen, Laurids Jensen	f.1883	1414	Lauritsen, Birgit	f.1955	681
Lauridsen, Lene Lindberg	f.1954	61	Lauritsen, Gustav Thorbjørn Vilsbøll	f.1995	378
Lauridsen, Lilly Brinch	f.1926	487	Lauritsen, Hans	f.1954	476
Lauridsen, Linda	f.1950	857	Lauritsen, Ivar	f.1920	1072
Lauridsen, Lisbeth Sneistrup	f.1979	437	Lauritsen, Karsten	f.1951	377
Lauridsen, Lorenz Christian.	f.1746	1405	Lauritsen, Leif	f.1918	377
Lauridsen, Mads	f.1979	858	Lauritsen, Linda	f.1958	377
Lauridsen, Magnus	f.1923	1458	Lauritsen, Lise	f.1982	377
Lauridsen, Maibrit Hynkemeier	f.1986	853	Lauritsen, Lyngø Roald Bunk	f.1993	378
Lauridsen, Maibrith Sneistrup	f.1983	438	Lauritsen, Marie	f.1995	476
Lauridsen, Maja Kim OK	f.1974	734	Lauritsen, Mogens	f.1965	859
Lauridsen, Margrethe Sørine	f.1918	1414	Lauritsen, Ove Sigtrigurd	f.1931	378
Lauridsen, Martin Arne	f.1923	1249	Lauritsen, Sigrid Ester	f.1913	376
Lauridsen, Mette	f.1859	1140	Lauritsen, Sigurd Vagn Bunk	f.1957	378
Lauridsen, Mette	f.1970	195	Lauritsen, Thomas Stabell	f.1973	1072

Navneregister

	side		side
Lauritsen, Torsten Leif Bunk	f.1967 378	Laursen, Pernille Anne	f.1968 369
Lauritsen, Viggo Vagn	f.1924 377	Laursen, Peter	f. 374
Lauritzdatter, Anne	f. 1378	Laursen, Poul-Erik Buch	f.1951 1271
Lauritzdatter, Anne	f.1650 1378	Laursen, Ritza Irene	f.1914 682
Lauritzdatter, Anne	f.1679 1379	Laursen, Ulla Thorgrimsen	f.1946 1463
Lauritzdatter, Leene	f.1656 1378	Laursen, Wilhelm Kirkeby S.	f.1897 660
Lauritzdatter, Leene	f.1672 1379	Laurvig, Hanne Krag Ahlefeldt	f.1950 496
Lauritzdatter, Maren	f.1664 1378	Lausten, Alberte	f.1995 860
Lauritzdatter, Maren	f.1674 1379	Lausten, Andrea Christine	f.1903 1330
Lauritzdatter, Maren	f.1676 1379	Lausten, Anette	f. 1322
Lauritzen, Birgit Karoline Schmidt	f.1928 1095	Lausten, Cathrine Marie	f.1900 1299
Lauritzen, Claus Erik	f. 936	Lausten, Cathrine Marie	f.1901 1331
Lauritzen, Daniel Otto	f.1995 936	Lausten, Hans Jørgen	f.1938 1337
Lauritzen, Ellen	f.1907 530	Lausten, Jørgen	f.1966 1337
Lauritzen, Helle Bundgaard	f.1956 660	Lausten, Tine	f.1965 1337
Lauritzen, Inge	f.1948 482	Laustsen, Camilla	f.1982 1460
Lauritzen, Jens	f.1675 1379	Laustsen, John	f.1958 1236
Lauritzen, Kjeld Bundgaard	f.1930 660	Laustsen, Kenneth	f.1985 1460
Lauritzen, Malou Bundgaard	f.1986 661	Laustsen, Laust Hansen	f.1815 1252
Lauritzen, Niels	f. 1657 1378	Laustsen, Margit	f.1945 245
Lauritzen, Niels	f.1663 1378	Laustsen, Mette	f.1986 1237
Lauritzen, Pernille	f.1970 1072	Laustsen, Tanja	f.1989 1237
Lauritzen, Pia	f.1949 1027	Laut, Karin	f.1953 948
Lauritzen, Ruth	f.1937 131	Lautrup, Helle	f.1959 208
Lauritzen, Simone Bundgaard	f.1990 661	Lautrup-Nielsen, Kristian	f.1970 335
Lauritzen, Sonnich	f.1647 1378	Lautrup-Nielsen, Signe	f.1971 335
Lauritzen, Sonnich	f.1659 1378	Lavendt, Ib Hauge	f.1955 1016
Lauritzen, Steen Bundgaard	f.1960 661	Lavendt, Louise Myhre	f.1989 1016
Laursen, Anne	f.1875 1448	Lawaetz, Anders	f. 1147
Laursen, Bent	f.1970 1143	Lawaetz, Jacob	f.1991 1147
Laursen, Ernst	f.1917 1462	Lawaetz, Thomas	f.1994 1147
Laursen, Gitte	f.1955 1014	Layfield, Josephine Teresa	f.1947 438
Laursen, Gunvor Sirkka Renate.	f.1931 567	Lazarick, Adam Lloyd	f.1983 1273
Laursen, Hanne	f.1939 253	Lazarick, Jacqueline Louisa	f.1985 1273
Laursen, Jensine Kathrine Emilie	f.1872 1453	Lazarick, Jessica Rae	f.1978 1272
Laursen, John Altofte	f.1955 108	Lazarick, Richard Thomas	f.1949 1272
Laursen, Lars Jørgen Buch	f.1985 1271	Lazarick, Robyn Dana	f.1979 1272
Laursen, Lasse Bagger	f.1978 487	Leander, Oda Ragnhild	f.1876 1449
Laursen, Leo Dalgaard	f.1937 487	Leber, Shirley	f.1927 1045
Laursen, Linda	f.1953 647	Ledet, Henrik Hansen	f.1956 718
Laursen, Lisbeth	f.1931 660	Ledet, Jørn Hansen	f.1949 718
Laursen, Morten Kolster	f.1990 971	Ledet, Kristine	f. 718
Laursen, Niels Henrik	f.1967 1182	Ledet, Louise	f. 718
Laursen, Per Bagger	f.1972 487	Ledet, Nikolaj	f. 718

Navneregister

	side		side
Ledet, Rikke Sjøstrøm	f. 718	Lewis, Rose Marie	f.1927. 1223
Ledet, Steen Hansen	f.1945 718	Lewis, Sharyn Anne	f.1969 1224
Ledet, Søren Sjøstrøm	f. 718	Lewis, Tina Marie	f.1955 1224
Ledet, Verner	f.1912 718	Lewis, Viola Elise	f.1935 1224
Lee, Elisabeth	f.1962 273	Lewis, William Alfred	f.1931 1223
Lee, Eun Kyung	f.1961 1074	Lewkovicz, Beata Jolanta	f.1975 135
Lee, Margaret	f.1924 498	Liim, Christian Jensen	f.1807 1276
Leffland, Annie	f.1922 388	Liim, Jens Peder Christiansen	f.1838 1276
Leffler, Daniel Edward	f.1934 250	Liljegren, Henrik Lennart	f. 763
Leffler, Debora Eva Marie	f.1958 251	Lillelund, Christian Thomas M.	f.1935 496
Leffler, Steven Carl	f.1966 251	Lillelund, Christine	f.1972 496
Lehmann, Niels Overgaard	f.1962 1168	Lillelund, Eric Gillis	f.1938 496
Leisvig, Rasmus Kristian Horn	f.1975 1415	Lillelund, Frederik Albrecht	f.1982 322
Lekbo, Lea	f.1967 44	Lillelund, Jens Peter Erik	f.1947 322
Lembche, Camilla Fehrenkamp	f.1993 698	Lillelund, Kristian	f.1972 322
Lemche, Eddie Fehrenkamp	f.1990 698	Lillelund, Mads	f.1975 322
Lemche, Jan	f.1968 698	Lillelund, Michael Madsen	f.1986 496
Lemmergaard, Kristian	f.1900 137	Lillelund, Morten Albrecht	f.1978 322
Leong, Fung Len	f.1959 85	Lillelund, Philip Anton	f.1908 495
Leopold, Martin	f.1978 100	Lillelund, Poul-Otto	f.1941 322
Leopold, Per Dorph	f.1939 100	Lillelund, Stephanie Aase	f.1986 496
Leranang, Rosemary	f.1960 134	Lillelund, Susanne Albrecht	f.1984 322
Lerche, Elise Karen Jensen	f. 1459	Lillelund, Svend Mikkel Albrecht	f.1980 322
Lerche, Karin	f.1943 46	Lillelund, Svend Aage	f.1907 321
Lergard, Steen	f.1950 536	Lillelund, Thomas Christian P.	f.1972 496
Lermann, Anni	f.1943 211	Lilleør, Arne	f.1939 379
Lerris, René Bruncke	f.1988 1024	Lilleør, Jens Peder	f.1899 379
Lerris, Thomas Bruncke	f.1985 1023	Lilleør, Kathrine Bang	f.1964 489
Lerris, Torben	f.1960 1023	Lilleør, Malene	f.1969 379
Lessel, Allan	f.1938 1154	Lilleør, Michael	f.1966 379
Lessel, Rikke Malene	f.1976 1154	Lilleør, Morten	f.1973 379
Lester, John	f.1969 1216	Lilleør, Solveig	f.1944 379
Leth, Per Nissen	f.1941 325	Lilleør, Aase	f.1946 380
Leth, Peter Nissen	f.1967 326	Lillienskjold, Ellen Margrethe K.	f.1895 1073
Leth, Sus	f.1963 326	Limberg, Edgar August	f.1901 1179
Levin, Inger Gudrun	f.1913 901	Limbrecht, Henrik	f.1970 1427
Levinsen, Carl	f.1896 901	Limschow, Peder Knudsen	f.1793 1407
Levinsen, Jørgen	f.1924 901	Lind, Astrid Dilling	f.1990 390
Levring, Ditte	f.1975 1071	Lind, Charlotte	f.1970 552
Lewandow, Arthur	f.1975 983	Lind, Christian Nielsen	f.1826 1338
Lewis, Elise Cathrine	f.1963 1224	Lind, Erik	f.1925 565
Lewis, Gregory Poul	f.1965 1224	Lind, Hanne	f.1941 225
Lewis, Iskra	f.1953 1224	Lind, Henriette	f.1970 226
Lewis, Poul	f.1939 1224	Lind, Jens Erik	f.1953 390

Navneregister

	side		side
Lind, Lene Thommesen	f.1942 1037	Lindquist, Nils-Ove	f.1913 421
Lind, Natasia	f.1991 522	Lindquist, Thomas Brinch	f.1971 422
Lind, Niels Jørgen	f.1951 552	Lindquist, Thorkild Brinch	f.1946 422
Lind, Rasmus	f.1971 675	Lindrum, Anja Brinch	f.1968 228
Lind, Thomas	f.1974 552	Lindrum, Anna Mette	f.1876 223
Lind, Tonni	f.1964 522	Lindrum, Lonny Brinch	f.1945 228
Lind, Vibeke	f.1968 226	Lindrum, Mette Brinch	f.1976 229
Lind, Aage	f.1945 226	Lindskov, Anne	f.1936 252
Lindahl, June	f.1968 1074	Lindskov, Christina	f.1967 253
Lindegaard, Birgitte	f.1964 268	Lindskov, Eva	f.1943 252
Lindegaard, Birthe	f.1929 32	Lindskov, Otto	f.1898 252
Lindegaard, Dea Sofie Seibæk	f.1971 40	Lindved-Jensen, Bente	f.1951 1271
Lindenskov, Ronni	f.1973 1023	Lindved-Jensen, Christian	f.1981 1271
Lindfeld, Gertrud Agarla	f.1949 482	Lindved-Jensen, Frank Verner	f.1921 1271
Lindhard, Barbara Vid Breida	f.1990 385	Lindved-Jensen, Jørgen	f.1956 1271
Lindhard, Else	f.1922 384	Lindved-Jensen, Kristin	f.1979 1271
Lindhard, Knud Mogens	f.1961 385	Lindved-Jensen, Lis	f.1950 1271
Lindhard, Marianne	f.1959 385	Linfeld, Linda Fischer	f.1979 482
Lindhard, Mogens	f.1925 385	Ling, Yang	f.1975 228
Lindhard, Susanne	f.1968 385	Linhave, Runa Margrethe	f.1946 690
Lindhardt, Charlotte	f.1968 1170	Linnell, Gerald	f.1944 307
Lindhardt, Christel Birgitte	f.1965 1169	Linnell, Jerad Graig	f.1976 308
Lindhardt, Christian	f.1973 1170	Linnell, Justin Wade	f.1974 307
Lindhardt, Christina Ninette	f.1967 1169	Linnet, Agnes	f.1870 1342
Lindhardt, Jørgen Anders Brinch	f.1942 1169	Linnet, Alan	f.1910 1339
Lindhardt, Tove	f.1938 962	Linnet, Alice	f.1944 1319
Lindholm, Einar Andreas	f.1911 1128	Linnet, Anders	f.1958 1323
Lindholm, Frida	f. 338	Linnet, Anders Havemann	f.1952 1307
Lindholm, Peter	f.1951 974	Linnet, Anders Kristian	f.1950 1318
Lindholm, Stig	f.1958 974	Linnet, Anders Kristian	f.1952 1317
Lindholm, Tonni Travers	f.1977 974	Linnet, Anders Vittrup	f.1985 604
Lindholm, Torben	f.1925 974	Linnet, Andrea Carnelie	f.1872 1315
Linding, Anna	f.1944 805	Linnet, Andreas	f.1871 1306
Linding, Jens	f.1890 805	Linnet, Andreas	f.1891 1301
Linding, Marie Meinertz	f.1947 805	Linnet, Andreas	f.1895 1299
Linding, Richardt	f.1967 805	Linnet, Andreas	f.1922 1307
Lind-Jensen, Per	f.1966 991	Linnet, Andreas Brink	f.1949 1324
Lindquist, Anders	f.1975 421	Linnet, Andreas Pedersen	f.1949 1299
Lindquist, Anni	f.1945 498	Linnet, Andreas Pedersen	f.1950 1300
Lindquist, Carl-Emil	f.1940 421	Linnet, Andreas Pedersen	f.1961 1300
Lindquist, Christina Damgaard	f.1973 422	Linnet, Andreas Pedersen	f.1978 1307
Lindquist, Jette	f.1967 1427	Linnet, Andreas Petersen	f.1777 1298
Lindquist, Lene Brinch	f.1974 422	Linnet, Andreas Petersen	f.1829 1298
Lindquist, Mads	f.1975 421	Linnet, Andreas Petersen	f.1830 1338

Navneregister

	side		side		
Linnet, Andreas Petersen	f.1833	1338	Linnet, Caroline	f.1867	1309
Linnet, Andreas Petersen	f.1897	1306	Linnet, Caroline Meta Bothilde	f.1900	1302
Linnet, Andreas Petersen	f.1904	1305	Linnet, Caroline Meta Bothilde	f.1901	1302
Linnet, Andreas Petersen	f.1948	1307	Linnet, Caroline Meta Bothilde	f.1910	1305
Linnet, Ane	f.1854	1340	Linnet, Cathrina Petersen	f.1862	1299
Linnet, Ane Catharine Marie	f.1899	1307	Linnet, Cathrine Marie	f.1906	1336
Linnet, Ane Krestine	f.1885	1327	Linnet, Cathrine Marie	f.1957	1300
Linnet, Anette	f.	1305	Linnet, Cathrine Pedersen	f.1938	1331
Linnet, Anja	f.1972	1331	Linnet, Christian	f.1935	1309
Linnet, Anna	f.1810	1342	Linnet, Christian Andersen	f.1878	1318
Linnet, Anna Dorothea	f.1945	1341	Linnet, Christian Boyschau	f.1963	1324
Linnet, Anna Kjestine	f.1892	1301	Linnet, Christian Boysen	f.1866	1309
Linnet, Anna Maria	f.1917	1326	Linnet, Christian Boysen	f.1869	1315
Linnet, Anne	f.1904	1318	Linnet, Christian Lassen	f.1906	1305
Linnet, Anne Cornelia	f.1932	1302	Linnet, Christian Mathiesen	f.1808	1338
Linnet, Anne Kjestine	f.1892	1328	Linnet, Christian Mathiesen	f.1808	1338
Linnet, Anne Margaret	f.1857	1339	Linnet, Christian Mathiesen	f.1843	1340
Linnet, Anne Margrethe	f.1913	1329	Linnet, Christian Mathiesen	f.1887	1341
Linnet, Anne Margrethe Christiane	f.1895	1308	Linnet, Christian Peter Hansen	f.1856	1340
Linnet, Anne Marie	f.1882	1340	Linnet, Christian Peter Hansen	f.1864	1342
Linnet, Anne Marie	f.1912	1328	Linnet, Christian Petersen	f.1866	1308
Linnet, Anne Marie Brink	f.1954	1324	Linnet, Christian Petersen	f.1913	1305
Linnet, Annelise	f.1962	1321	Linnet, Christiane	f.1838	1339
Linnet, Annette Havemann	f.1959	1307	Linnet, Christiane	f.1893	1301
Linnet, Anthon Petersen	f.1840	1330	Linnet, Christiane Petrea Hansine	f.1862	1342
Linnet, Anton	f.1879	1320	Linnet, Claus Thomsen	f.1960	1324
Linnet, Anton	f.1949	1323	Linnet, Cornelia	f.1906	1304
Linnet, Anton Antoni	f.1868	1339	Linnet, Cornelia Petrine	f.1877	1316
Linnet, Anton Pedersen	f.1894	1330	Linnet, Cornelia Petrine	f.1904	1335
Linnet, Anton Pedersen	f.1911	1337	Linnet, Cornelius Pedersen	f.1899	1333
Linnet, Anton Pedersen	f.1922	1334	Linnet, Cornelius Petersen	f.1834	1309
Linnet, Anton Pedersen	f.1928	1307	Linnet, Cornelius Petersen	f.1875	1316
Linnet, Anton Pedersen	f.1930	1300	Linnet, Cornelius Petersen	f.1898	1309
Linnet, Anton Pedersen	f.1947	1337	Linnet, Dagmar	f.1920	1330
Linnet, Anton Pedersen	f.1949	604	Linnet, Dagny	f.1933	1341
Linnet, Anton Petersen	f.1846	1340	Linnet, Doris Augusta	f.1922	1317
Linnet, Anton Petersen	f.1870	1316	Linnet, Dorothea	f.1911	1325
Linnet, Antonette	f.1908	1336	Linnet, Dorrie	f.1904	1339
Linnet, Bente	f.1935	1303	Linnet, Doug	f.	1339
Linnet, Bodil Marie	f.1923	1341	Linnet, Dusine	f.1904	1302
Linnet, Carl Marinus	f.1918	1306	Linnet, Eric	f.1907	1339
Linnet, Carl Petersen	f.1842	1338	Linnet, Erik	f.1916	1322
Linnet, Carl Thyssen	f.1958	1306	Linnet, Erik	f.1962	1300
Linnet, Carnelia	f.1868	1301	Linnet, Essie	f.1912	1339

Navneregister

	side		side		
Linnet, Eva Susanne	f.1952	1321	Linnet, Inge Pedersen	f.1942	1337
Linnet, Florence Margaret	f.1880	1340	Linnet, Ingeborg	f.1941	1324
Linnet, Frederick George	f. 1883	1340	Linnet, Ingeborg Marie Cornelie	f.1896	1333
Linnet, Frederik Petersen	f.1832	1338	Linnet, Ingeborg Marie Cornelie	f.1898	1306
Linnet, Fredt Krag	f.1955	1300	Linnet, Ingeborg Marie Kornelie	f.1892	1330
Linnet, Friedrich Petersen	f.1835	1338	Linnet, Inger	f.1943	1322
Linnet, Georg Petersen	f.1831	1307	Linnet, James Frederick	f.1872	1340
Linnet, Georg Petersen	f.1895	1302	Linnet, James Henry	f.1871	1339
Linnet, Georg Petersen	f.1904	1302	Linnet, Jane	f.1939	1324
Linnet, Georgine Petrea	f.1902	1302	Linnet, Jane	f.1957	1323
Linnet, Gert Krag	f.1963	1300	Linnet, Jens	f.1916	1321
Linnet, Gladys M.	f.1889	1340	Linnet, Jens	f.1960	1321
Linnet, Grete	f.1911	1322	Linnet, Jens Christian	f.1959	1327
Linnet, Grete	f.1943	1322	Linnet, Jens Peder	f.1957	1316
Linnet, Gustav	f.1939	1341	Linnet, Johan Vilhelm Boysen	f.1903	1334
Linnet, Hanne	f.1940	1331	Linnet, John Arthur	f.1886	1340
Linnet, Hanne	f.1947	1319	Linnet, Julie Blegvad	f.1913	1325
Linnet, Hanne Bergh	f.1954	1323	Linnet, Julie Susanne	f.1962	1327
Linnet, Hanne Marie Boysen	f.1932	1334	Linnet, Jørgen	f.1923	1323
Linnet, Hanne Mie	f.1973	1307	Linnet, Jørgen Hansen	f.1806	1338
Linnet, Hans	f.1892	1341	Linnet, Karen	f.1829	1338
Linnet, Hans	f.1906	1319	Linnet, Karen	f.1875	1318
Linnet, Hans	f.1955	1334	Linnet, Karen	f.1887	1338
Linnet, Hans Christian	f.1883	1323	Linnet, Karen	f.1903	1300
Linnet, Hans Christian Brink	f.1936	1324	Linnet, Karen	f.1914	1325
Linnet, Hans Henrik	f.1921	1326	Linnet, Karen	f.1914	1329
Linnet, Hans Henrik	f.1948	1327	Linnet, Karen	f.1938	1303
Linnet, Hans Nis	f.1942	1317	Linnet, Karen	f.1938	1322
Linnet, Hans Pedersen	f.	1337	Linnet, Karen	f.1974	1323
Linnet, Hans Pedersen	f.1953	1300	Linnet, Karen Brink	f.1943	1324
Linnet, Hans Petersen	f.1805	1338	Linnet, Karen Margrethe Boysen	f.1937	1334
Linnet, Hans Petersen	f.1813	1342	Linnet, Karen Petersen	f.1826	1298
Linnet, Hans Reggelsen	f.1868	1333	Linnet, Karen Vittrup	f.1977	604
Linnet, Harald	f.1909	1321	Linnet, Karl	f.1896	1302
Linnet, Heinrich Andresen	f.1842	1339	Linnet, Karoline	f.1891	1330
Linnet, Helen Marie	f.1939	1337	Linnet, Karoline Meta Bothilde	f.1897	1302
Linnet, Helena Maria Matilda	f.1869	1339	Linnet, Karoline Meta Bothilde	f.1899	1302
Linnet, Helge	f.1956	1300	Linnet, Karsten	f.1949	1306
Linnet, Henning	f.	1305	Linnet, Karsten Petersen	f.1869	1305
Linnet, Henrik	f.1956	1307	Linnet, Karsten Petersen	f.1912	1306
Linnet, Henry Anderson	f.1875	1340	Linnet, Karsten Petersen	f.1938	1305
Linnet, Henry Anderson	f.1877	1340	Linnet, Katrina	f.1909	1304
Linnet, Ian	f.	1339	Linnet, Katrina	f.1910	1304
Linnet, Inge Kathrine Marie	f.1956	1299	Linnet, Keith	f.1915	1339

Navneregister

	side		side
Linnet, Ken	f. 1339	Linnet, Ole Pedersen	f.1971 1300
Linnet, Kirsten	f.1962 1324	Linnet, Oskar Sørensen	f.1950 1307
Linnet, Kirstine	f.1865 1309	Linnet, Palle	f.1916 1321
Linnet, Kirstine Elisabeth	f.1937 1303	Linnet, Paul David	f.1968 1317
Linnet, Kjestine Marie	f.1913 1341	Linnet, Peder Adam	f.1946 1317
Linnet, Kjestine Marie	f.1964 1303	Linnet, Peder Arne	f.1917 1316
Linnet, Kristian	f.1952 1320	Linnet, Peer Flemming	f.1918 1317
Linnet, Kristian August	f.1916 1316	Linnet, Per Esben	f.1968 1327
Linnet, Kristiane	f.1916 1330	Linnet, Peter	f.1873 1317
Linnet, Kristine	f.1915 1320	Linnet, Peter	f.1908 1320
Linnet, Lars	f.1950 1328	Linnet, Peter	f.1958 1324
Linnet, Lars	f.1962 1323	Linnet, Peter	f.1966 1303
Linnet, Lisbeth	f.1946 1306	Linnet, Peter	f.1966 1324
Linnet, Lise	f. 1309	Linnet, Peter Andersen	f.1839 1316
Linnet, Lise	f.1944 1322	Linnet, Peter Andersen	f.1910 1323
Linnet, Lise	f.1967 1324	Linnet, Peter Anton Petersen	f.1865 1333
Linnet, Lorens Christian	f.1908 1304	Linnet, Peter Bergmann	f.1952 1300
Linnet, Lorenz	f.1950 1329	Linnet, Peter Hansen	f.1939 1341
Linnet, Lorenz Lorentzen	f.1864 1300	Linnet, Peter Lausten	f.1927 1299
Linnet, Lotte Thomsen	f.1968 1325	Linnet, Peter Pedersen	f.1866 1338
Linnet, Margot	f.1899 1316	Linnet, Peter Petersen	f.1803 1298
Linnet, Maria Piane	f.1840 1339	Linnet, Peter Petersen	f.1864 1309
Linnet, Marianne Havemann	f.1954 1307	Linnet, Peter Petersen	f.1866 1301
Linnet, Marie	f.1955 1320	Linnet, Peter Petersen	f.1885 1341
Linnet, Marie Boysen	f.1935 1334	Linnet, Peter Petersen	f.1889 1338
Linnet, Marie Christine Malhilde A.	f.1867 1342	Linnet, Peter Petersen	f.1897 1302
Linnet, Marie Mathilde Christine	f.1865 1342	Linnet, Peter Petersen	f.1905 1302
Linnet, Martin	f.1911 1341	Linnet, Peter Petersen	f.1936 1303
Linnet, Martin Hansen	f.1923 1341	Linnet, Peter Zach Anton	f.1969 1321
Linnet, Martin Petersen	f.1859 1340	Linnet, Poul	f.1937 1322
Linnet, Mathias Hansen	f.1948 1299	Linnet, Poul Hansen	f.1881 1321
Linnet, Mette Dorothea	f.1938 1325	Linnet, Poul Martin	f.1963 1327
Linnet, Michael	f.1967 1331	Linnet, Povl	f.1921 1323
Linnet, Mogens	f.1949 1323	Linnet, Preben Peter	f.1911 1321
Linnet, Morten	f.1953 1307	Linnet, Ragni	f.1952 1323
Linnet, Niels	f.1950 1306	Linnet, Rana	f.1973 1299
Linnet, Niels Carstensen	f.1900 1309	Linnet, Robyn	f. 1339
Linnet, Niels Peder	f.1958 1317	Linnet, Rose Ragnhild	f.1951 1316
Linnet, Ninna Møller	f.1956 1303	Linnet, Sidsel Vittrup	f.1980 604
Linnet, Nis	f.1914 1341	Linnet, Sten Anton	f.1946 1321
Linnet, Nis	f.1962 1324	Linnet, Susanne	f.1951 1320
Linnet, Nis Christian	f.1949 1316	Linnet, Susanne	f.1960 1303
Linnet, Nis Nielsen	f.1871 1316	Linnet, Sven	f.1913 1320
Linnet, Ole	f.1946 1322	Linnet, Svend	f.1937 1305

Navneregister

	side		side		
Linnet, Sønnik Iversen	f.1863	1299	Loot, Ingrid	f.1963	67
Linnet, Sønnik Iversen	f.1925	1299	Lorash, Colleen Anne	f.1975	307
Linnet, Sønnik Iversen	f.1942	1331	Lorensen, Tove Emma Hansine	f.1912	693
Linnet, Søren Hansen	f.1941	1341	Loretsen, Abraham	f.1772	1405
Linnet, Tanja	f.1970	1299	Loretsen, Floyd	f.1915	1042
Linnet, Thorsten Andreas	f.1953	1318	Loretsen, Lene	f.1947	689
Linnet, Valdemar	f.1887	1328	Loretsen, Linda Sue	f.1947	1042
Linnet, Valdemar	f.1888	1301	Loretsen, Peder	f.1776	1405
Linnet, William John	f.1879	1340	Lorentzen, Anne Vibeke Enne	f.1964	1355
Linnet, Winnie	f.1973	1299	Lorentzen, Bjork Hoe Nyhuus	f.1990	905
Linnet-Jepsen, Anne Kristine	f.1953	1328	Lorentzen, Camilla Hoe Nyhuus	f.1986	905
Linnet-Jepsen, Niels Henrik	f.1948	1328	Lorentzen, Caroline Metha Bottille	f.1828	1298
Linnet-Jepsen, Peder	f.1921	1328	Lorentzen, Elisabeth Enne	f.1956	1355
Linnet-Jepsen, Søren	f.1956	1328	Lorentzen, Hans Wilhelm	f.1932	1355
Lippert, Cecilie	f.1995	786	Lorentzen, Henry Egil	f.1919	984
Lippert, Danni	f.1995	786	Lorentzen, Jan	f.1967	804
Lippert, Ronni	f.1993	786	Lorentzen, Kathrine Helene	f.1895	1156
Lipska, Olena	f.1970	341	Lorentzen, Mary	f.1898	1273
Lisch, Ingrid Astrid Toni	f.1942	442	Lorentzen, Michael Enne	f.1959	1355
Little, Hope Michelle	f.1970	308	Lorentzen, René Hoe	f.1963	905
Littrup-Fiil, Rita	f.1921	650	Lorentzen, Sanne Stenroos	f.1968	624
Ljungvall, Jan	f.1953	1034	Lorentzen, Tove	f.1925	498
Ljungvall, Jens	f.1993	1034	Lorenz, Regina	f.1976	1293
Llobel, Daniels Henrik	f.1976	269	Lorenzen, Alvine	f.1901	1153
Lochwott, Gerche Hendrikke	f.1854	1447	Lorenzen, Asmus	f.1842	1448
Lockwood, Rasmus	f.1992	906	Lorenzen, Asmus	f.1889	1409
Lockwood, Søren	f.1959	906	Lorenzen, Asmus	f.1890	1409
Lodahl, Jesper	f.1974	1213	Lorenzen, Camilla Frederikke	f.1879	1448
Lodahl, Leif	f.1943	1213	Lorenzen, Christoffer	f.1975	388
Lodahl, Tue	f.1978	1213	Lorenzen, Elna Marie	f.1897	1409
Lodberg, Lis	f.1944	68	Lorenzen, Elna Marie	f.1897	692
Lodbjerg, Mette	f.1974	1103	Lorenzen, Gerda Elna Louise	f.1920	1409
Lodborg, Janet Houtved	f.1991	826	Lorenzen, Gerda Elna Louise	f.1920	694
Lodborg, Torben	f.1966	826	Lorenzen, Hans Peder	f.1868	1448
Lohmann, Tine	f.1961	45	Lorenzen, Helge Frederik Stahl	f.1922	1409
Lohse, Birgitte	f.1963	513	Lorenzen, Ida Henriette	f.1975	254
Loklint, Gudrun Elinor	f.1921	33	Lorenzen, Ingeborg Marie M.	f.1876	1448
Lolholm, Helle	f.1975	248	Lorenzen, Inger	f.1942	981
Lolk, Anne Louise	f.1972	766	Lorenzen, Inger Marie	f.1919	1409
Lolk, Niels Aage	f.1945	766	Lorenzen, Jette	f.1945	254
Lolk, Nis Nikolaj	f.1975	766	Lorenzen, Johan Frederik	f.1854	1408
Lolk, Rasmus Frederik	f.1983	766	Lorenzen, Morten	f.1952	499
Lolk, Søren Severin	f.1986	766	Lorenzen, Niels Marius	f.1885	1409
Lonnebjerg, Peter	f.1964	431	Lorenzen, Oscar	f.1892	1409

Navneregister

	side		side
Lorenzen, Svend Fritz	f.1916 1409	Lund, Erik	f.1946 1313
Lorenzen, Søren	f.1973 54	Lund, Erik Bjørn	f.1943 383
Lorenzen, Tage	f.1916 1409	Lund, Flemming	f.1968 256
Lorenzen, Theodor Johannes	f.1883 1408	Lund, Folmer Lauritsen	f.1916 383
Lorenzen, Thure Niels	f.1985 254	Lund, Githa	f.1962 256
Lorenzen, Tove Emma Hansine	f.1912 1409	Lund, Halfdan Christian Sofus	f.1884 1312
Lottrup, Kate Lykke	f.1944 547	Lund, Hanne	f.1973 383
Loumann, Irene Annette	f.1960 645	Lund, Helle	f.1967 256
Loumann, Lilian	f.1940 645	Lund, Helle Nystrup	f.1969 680
Loumann, Lis	f.1936 644	Lund, Henning	f.1969 194
Loumann, Tutte Lilly	f.1944 646	Lund, Henry	f.1908 679
Loumann, Viggo Egon	f.1904 644	Lund, Inger Lauritsen	f.1908 379
Lovell, Joan	f.1932 1086	Lund, Irene	f.1966 696
Luca, Antonio De	f.1952 435	Lund, Jann Thor	f.1940 256
Luca, Federico Martin De	f.1988 435	Lund, Jason Elliot	f.1971 755
Luca, Mathias Julian De	f.1990 435	Lund, Jesper	f.1948 1313
Ludvigsen, Carl Johan	f.1919 1438	Lund, John Kurt	f.1940 680
Ludvigsen, Inge	f.1939 1142	Lund, Johnny	f.1964 329
Ludvigsen, Karen Margrethe	f.1918 1438	Lund, Jonas	f.1995 88
Ludvigsen, Paul	f.1916 1438	Lund, Jytte Lis	f.1943 321
Ludvigsen, Rasmus	f.1883 1438	Lund, Jørgen Hansen	f.1940 329
Ludvigsen, Rolf	f.1944 1438	Lund, Jørgen Palmer	f.1935 1280
Ludvigsen, Tove	f.1942 1438	Lund, Kamma Lauritsen	f.1914 382
Ludwig, Jenny	f. 313	Lund, Kasper	f.1988 137
Lukac, Helen	f. 742	Lund, Kirsten	f.1942 690
Lukacs, Gitte	f.1984 20	Lund, Kirstine	f.1922 1312
Lukacs, Jozsef René	f.1959 20	Lund, Lasse	f.1992 137
Lukacs, Michael Jozsef	f.1981 20	Lund, Linda	f.1967 329
Lukacs, Tine	f.1983 20	Lund, Line	f.1992 137
Lumholt, Asger	f.1992 204	Lund, Line Palmer	f.1970 1280
Lumholt, Hanne	f.1966 1218	Lund, Lise	f.1967 753
Lumholt, Ib	f.1933 1217	Lund, Lotte Nystrup	f.1973 680
Lumholt, Leo	f.1941 204	Lund, Malene	f.1972 1021
Lumholt, Michael	f.1969 1218	Lund, Mathias Gelardi	f.1992 969
Lumholt, Ole	f.1963 1217	Lund, Niklas	f.1993 88
Lund, Alice	f.1932 679	Lund, Ole Andsager	f.1947 755
Lund, Ane	f.1898 1374	Lund, Palle	f.1962 88
Lund, Anette	f.1946 1062	Lund, Peder Lauritsen	f.1977 384
Lund, Axel	f.1922 1312	Lund, Peter	f.1953 1313
Lund, Caroline	f.1924 1313	Lund, Peter Rusel	f. 137
Lund, Carsten Werner	f.1959 969	Lund, Ragna Lauritsen	f.1911 380
Lund, Christian Jensen	f.1919 755	Lund, Rasmus	f.1972 383
Lund, Colby	f.1992 755	Lund, Sine Palmer	f.1977 1280
Lund, Connie	f.1970 219	Lund, Sofie	f.1994 256

Navneregister

		side			side
Lund, Steven Christopher	f.1968	755	Lydom, Finn Lassen	f.1943	544
Lund, Søren	f.1967	988	Lydom, Hans Hansen	f.1749	1264
Lund, Søren Lauritsen	f.1949	383	Lydom, Hans Hansen	f.1837	1258
Lund, Sørine Kristiane	f.1887	1015	Lydom, Inga	f.1933	539
Lund, Tove	f.1940	383	Lydom, Inge Heidi	f.1958	985
Lund, Trine	f.1970	383	Lydom, Inger Nielsine	f.1920	542
Lund, Aage	f.1956	92	Lydom, Isabella Marie	f.1990	985
Lundbye, Michael Johan	f.1956	945	Lydom, Jacob	f.1994	545
Lundbye, Thobias Johan	f.1981	945	Lydom, Jens Hansen	f.1891	982
Lundgren, Camilla	f.1966	816	Lydom, Jens Harold	f.1943	541
Lundhof, Claus Erik	f.1944	414	Lydom, Johanne	f.1981	545
Lundholm, Erik	f.1963	98	Lydom, John Allan	f.1955	985
Lundholm, Mads Wolf	f.	98	Lydom, John Sonnich	f.1977	541
Lundholm, Mette Majdahl	f.1975	86	Lydom, Jørgen Lassen	f.1956	545
Lunding, Christen Lauridsen	f.1868	1286	Lydom, Karen	f.1919	543
Lunding, Laurits	f.1914	1286	Lydom, Karen Marie	f.1922	982
Lunding, Mads	f.1911	1286	Lydom, Kirsten Engsted	f.1945	540
Lunding, Peter Christian	f.1905	1286	Lydom, Kirsten Mary Sonnichsen	f.1935	540
Lundman, Karl Axel Georg	f.1923	264	Lydom, Leif Ingvar dt	f.1928	985
Lund-Pedersen, Anne	f.1971	1218	Lydom, Lene Noes	f.1981	545
Lundquist, Astrid Johanne Petrea	f.1893	982	Lydom, Marie Sørine	f.1897	982
Lundsbo, Carl Ib	f.1946	341	Lydom, Niels Lassen	f.1954	545
Lundum, Charlotte	f.1975	170	Lydom, Sidsel Tarp	f.1991	395
Lusigan, Allison Janine	f.1973	504	Lydom, Simon Ingvar dt	f.1990	985
Luxhøi, Kasper	f.1980	42	Lydom, Sonnich	f.1956	395
Luxhøi, Morten	f.1983	42	Lydom, Sonnich Sonnichsen	f.1909	540
Luxhøi, Peter	f.1949	42	Lydom, Svend Arne Øhle	f.1925	544
Luxhøi, Rie	f.1989	42	Lydom, Thomas Allan	f.1980	985
Lyck-Damgaard, Bente	f.1962	53	Lydom, Valborg Elisabeth Hansen	f.1898	1454
Lyck-Damgaard, Marie	f.1988	53	Lydom, Valborg Elisabeth Hansen	f.1898	793
Lyck-Damgaard, Peter	f.1962	53	Lyhne, Inge	f.1946	1106
Lyckegaard, Cisse Brinch	f.1984	425	Lykke, Eva Elisabeth	f.1930	131
Lyckegaard, Folmer	f.1955	425	Lykke, Lilian	f.1950	131
Lyckegaard, Nette Brinch	f.1984	425	Lykkegård, Erik	f.1955	655
Lydiksen, Carsten Abild	f.1812	1252	Lykkegaard, Helle	f.1966	1344
Lydom, Agnes Antonie	f.1920	544	Lykkegaard, Maj-Britt Fischer	f.1975	655
Lydom, Allan	f.1952	985	Lykke-Kjeldsen, Anders	f.1995	17
Lydom, Anders	f.1970	545	Lykke-Kjeldsen, Anja	f.1988	17
Lydom, Anna-Louise	f.1986	985	Lykke-Kjeldsen, Jacob	f.1984	16
Lydom, Anne Bothilde	f.1916	541	Lykke-Kjeldsen, Kim	f.1990	17
Lydom, Bo	f.1969	540	Lykke-Kjeldsen, Peter	f.1959	16
Lydom, Camilla May	f.1984	985	Lykke-Kjeldsen, Rasmus	f.1989	16
Lydom, Christian	f.1983	545	Lykke-Kjeldsen, Susanne	f.1963	16
Lydom, Clara Tarp	f.1986	395	Lykke-Kjeldsen, Tellus	f.1931	16

Navneregister

	side		side
Lyksbo, Kato	f. 121	Løvenborg, Mie Skyum Løvendal	f.1994 1432
Lyne, Ella Andersen	f.1953 949	Løvenborg, Morten Skyum L.	f.1990 1432
Lyngballe, Villy Østergren	f.1915 1414	Løvendal, Keld	f.1961 1432
Lyngberg, Jan	f.1940 1228	Løvenørn, Frederik	f.1994 1215
Lyngø, Jacob	f.1975 354	Løvgreen, Søren	f.1962 704
Lyngesen, Mette	f.1980 24	Løvø, Guro	f.1961 1012
Lyngesen, Peter	f.1967 24	Løytved, Birgit Rosenløv	f.1941 716
Lyngesen, Simon Skellgaard	f.1995 24	Løytved, Isabella Fanny Rosenløv	f.1983 716
Lyngesen, Stine Skellgaard	f.1993 24	Løytved, Karina Rosenløv	f.1960 716
Lyngesen, Søren	f.1965 24	Løytved, Lianne Rosenløv	f.1965 716
Lyngesen, Verner	f.1936 24	Laansalu, Marju	f.1974 271
Lynggaard, Judith Elsabe	f.1951 1337	M, Mathias Bertel	f. 1454
Lyngholm, Janni	f.1991 1100	Macallan, Poul	f.1934 893
Lyngholm, Jesper	f.1962 1100	Machholdt, Christel	f.1987 212
Lyngholm, Jonas	f.1994 1100	Machholdt, Leif	f. 212
Lysholdt, Inge	f.1932 646	Machholdt, Oliver	f.1984 212
Lyst, Lene	f.1969 1145	Machon, Jimmy Preuss	f.1972 185
Lyster, Birgitte	f.1979 423	Mackeprang, Mette	f.1978 614
Lyster, Carl Egin	f.1913 423	Mackeprang, Niels Peter	f.1954 614
Lyster, Hans Brinch	f.1948 423	Mackeprang, Trine	f.1983 614
Lyster, Lars Erik	f.1945 423	Mackinnon, Kathleen	f.1952 1438
Lyster, Louise Brinch	f.1987 423	Macphersén, Marian Tracey	f.1966 503
Lyster, Mette	f.1983 423	Macphersén, Shirley Joy	f.1962 503
Lystlund, Mona	f.1966 783	Macpherson, Christine Anita	f.1929 503
Lystlund, Stinna	f.1986 783	Macpherson, Glenda Susan	f.1961 503
Lythgoe, John	f.1945 397	Macpherson, James Duncan	f.1959 503
Lütken, Else	f.1943 1459	Macpherson, Janice Wendy	f.1957 503
Lützau, Andreas Thomsen	f.1781 1376	Madeleine, Pascal	f.1969 680
Lützau, Jochum Henrik	f.1816 1377	Madsdatter, Anna	f.1780 810
Lützau, Johanne	f.1812 1376	Madsdatter, Ellen	f.1821 1116
Lützau, Marie Kierstine	f.1820 1377	Madsdatter, Karen	f.1779 810
Lützau, Thomas Christian	f.1815 1370	Madsdatter, Kiersten	f.1781 810
Løf, Kirsten	f.1934 1173	Madsdatter, Kiersten	f.1782 810
Løfstedt, Anker	f.1971 1325	Madsdatter, Kiersten	f.1786 810
Løfstedt, Astrid	f.1969 1325	Madsdatter, Kiersten	f.1789 810
Løftqvist, Britta	f.1966 540	Madsen,	f. 1453
Løfwall, Henning	f.1948 122	Madsen, Aksel	f.1918 515
Løfwall, Susan	f.1957 122	Madsen, Ane Marie	f.1889 318
Løgager, Bettina	f.1963 536	Madsen, Ane Marie Katrine	f.1887 318
Løgager, Bo Ronny	f.1938 536	Madsen, Anker Lund	f.1945 805
Løgager, Cathrine Kulsbjerg	f.1994 537	Madsen, Anna Camilla	f.1987 16
Løgager, Morten	f.1964 537	Madsen, Anna Kirstine Trærup	f.1924 438
Løvenborg, Finn Løvendal	f.1964 1432	Madsen, Anna Marie	f.1861 898
Løvenborg, Inge Dothea Løvendal	f.1938 1432	Madsen, Annagrethe	f.1958 798

Navneregister

	side		side
Madsen, Anne Madsine	f.1865 578	Madsen, Erna Viola Filskov	f.1918 1088
Madsen, Annelise Sloth	f.1950 1105	Madsen, Esther	f.1927 1288
Madsen, Annemarie Brinch	f.1965 564	Madsen, Eva	f.1974 369
Madsen, Anthon Wilhelm	f.1909 268	Madsen, Eva Agnethe	f.1924 772
Madsen, Anthonis	f.1862 1448	Madsen, Flemming	f.1919 1335
Madsen, Anton Brinch	f.1934 269	Madsen, Flemming Ørnstrup	f.1947 571
Madsen, Benny	f.1957 80	Madsen, Gertrud Tarp	f.1940 829
Madsen, Bent Ørnstrup	f.1924 571	Madsen, Greta	f.1948 1233
Madsen, Bente	f.1945 347	Madsen, Grethe Anne Lise	f.1935 1192
Madsen, Bente B.	f.1946 496	Madsen, Gudrun Marie	f.1920 172
Madsen, Birgitte Brinch	f.1963 564	Madsen, Hanne	f.1953 1335
Madsen, Birgitte Jæger	f.1949 178	Madsen, Hanne Brinch	f.1948 269
Madsen, Birthe Boel	f.1953 653	Madsen, Hanne Ravn	f.1960 949
Madsen, Bjarne Bonde	f. 1353	Madsen, Hans	f.1936 661
Madsen, Bodil Kathrine	f.1927 1105	Madsen, Hans Christian	f.1941 368
Madsen, Bodil Kjær	f.1958 188	Madsen, Hans Henrik	f.1965 575
Madsen, Brita	f.1923 463	Madsen, Hans Jørn	f.1969 1121
Madsen, Britta	f.1946 759	Madsen, Hans Pedersen	f.1709 1278
Madsen, Britta	f.1967 809	Madsen, Heidi	f. 1453
Madsen, Britta Berntsen	f.1964 545	Madsen, Helene	f.1971 271
Madsen, Børge Robert	f.1916 421	Madsen, Helene Birgitte	f.1971 612
Madsen, Camilla	f.1978 55	Madsen, Helene Brinch	f.1966 269
Madsen, Carl Jeppe Ahrens	f.1890 1109	Madsen, Helge Brinch	f.1941 269
Madsen, Carsten Bondrup	f.1960 466	Madsen, Henning	f.1927 564
Madsen, Charlotte Amalie	f.1990 16	Madsen, Henry	f.1944 70
Madsen, Christen	f.1856 317	Madsen, Henry	f.1954 1451
Madsen, Christian Murmann	f.1964 409	Madsen, Henrik Linding	f.1973 805
Madsen, Christina Albrecht	f.1993 979	Madsen, Henry Magnus	f.1913 415
Madsen, Cilie	f.1994 662	Madsen, Inger Marie Neergaard	f.1954 330
Madsen, Claus Ørnstrup	f.1954 571	Madsen, Ivan	f. 1453
Madsen, Dagny	f.1902 1110	Madsen, Jan Bjerregaard	f.1958 979
Madsen, David	f.1932 954	Madsen, Jan Bøjlehaug	f.1958 1098
Madsen, Dennis Bülow	f.1988 972	Madsen, Jan Jakobsen	f. 1442
Madsen, Doris	f.1959 346	Madsen, Jane	f.1986 466
Madsen, Dorte	f.1964 1053	Madsen, Janni Bülow	f.1992 972
Madsen, Dorte Arvad	f.1963 1156	Madsen, Jens	f.1965 972
Madsen, Dorte Krog	f.1956 87	Madsen, Jens Andersen	f.1885 318
Madsen, Edith	f.1932 407	Madsen, Jeppe	f.1994 575
Madsen, Edith Petrea Christine H.	f.1928 843	Madsen, Jeppe Stenstrup	f.1970 807
Madsen, Elly Meta	f.1932 337	Madsen, Jesper Claus	f.1967 662
Madsen, Else Marie	f.1932 1096	Madsen, Jette	f.1944 807
Madsen, Else-Marie	f.1948 947	Madsen, Jette Brinch	f.1946 421
Madsen, Emilie Albrecht	f.1991 979	Madsen, Jette Hauge	f.1942 1093
Madsen, Erik Gaarde	f.1953 877	Madsen, Johannes	f.1949 612

Navneregister

	side		side
Madsen, Jytte	f.1944 104	Madsen, Mona	f.1963 798
Madsen, Jytte Ahrens	f.1928 1109	Madsen, Mona Karen Cathrine	f.1947 84
Madsen, Jørgen Peter	f.1899 1328	Madsen, Mona Søndergaard	f.1955 329
Madsen, Jørgen Ulstrup	f.1948 1359	Madsen, Morten Vind Vaupell	f.1984 256
Madsen, Jørn Bue	f.1965 1058	Madsen, Nanny	f.1946 1229
Madsen, Karen	f.1855 578	Madsen, Niels	f.1788 810
Madsen, Karin Holdt	f.1966 539	Madsen, Nis Christian	f.1938 1121
Madsen, Karina	f.1976 1441	Madsen, Ole Kirketerp	f.1958 16
Madsen, Kay Ahrens	f.1925 1109	Madsen, Ove Andreas Bjerregaard	f.1934 978
Madsen, Kim Linding	f.1971 805	Madsen, Peder Hansen	f.
Madsen, Kirsten Væring	f.1966 615	Madsen, Peter	f.1989 466
Madsen, Kit Bjerregaard	f.1960 979	Madsen, Peter Arnold	f.1918 615
Madsen, Kurt	f.1960 122	Madsen, Peter Dennis	f.1972 736
Madsen, Laila	f.1964 1102	Madsen, Peter Ørnstrup	f.1949 571
Madsen, Lars Jager	f.1972 825	Madsen, Pia Arvad	f.1960 1156
Madsen, Lene Charlotte	f.1964 355	Madsen, Poul Brinch	f.1952 421
Madsen, Lene Lykke	f.1956 1062	Madsen, Poul Günther	f.1945 736
Madsen, Lilly	f.1898 1110	Madsen, Preben Erik	f.1951 1429
Madsen, Lilly Anna	f.1928 47	Madsen, Rasmus Mathorne	f.1995 409
Madsen, Lis Juel	f.1960 1335	Madsen, Rasmus Nordqvist	f.1988 877
Madsen, Lisbeth Brinch	f.1972 269	Madsen, Rikke	f.1975 521
Madsen, Lissi	f. 1330	Madsen, Rikke Gaarde	f.1979 877
Madsen, Lone	f.1964 1200	Madsen, Rita	f.1945 270
Madsen, Lone Brinch	f.1942 269	Madsen, Rita Edith	f.1941 100
Madsen, Lotte	f.1962 614	Madsen, Sebbe	f.1995 662
Madsen, Louise Cathrine	f.1911 45	Madsen, Simon Morgenstern	f.1991 1442
Madsen, Louise Kjær	f.1991 188	Madsen, Steen Høyer	f.1958 1461
Madsen, Louise Ørnstrup	f.1981 571	Madsen, Stefan Linding	f.1979 806
Madsen, Mads	f.1838 1412	Madsen, Stine Maria	f.1971 1064
Madsen, Mads	f.1914 798	Madsen, Svend Lindberg	f. 808
Madsen, Mads Brinch	f.1967 269	Madsen, Sylvia Jency	f.1917 64
Madsen, Mads Jensen	f.1884 317	Madsen, Søren	f.1986 341
Madsen, Mads Pedersen	f.1702 1278	Madsen, Søren Clement	f.1969 662
Madsen, Mads Thomsen	f.1864 1117	Madsen, Thomas Mosekjær	f.1971 1443
Madsen, Maria Ørnstrup	f.1972 571	Madsen, Tine Hasselbrinch	f.1971 1236
Madsen, Mariane Margrete	f.1882 1125	Madsen, Tove Rehne	f.1941 238
Madsen, Marianne	f.1979 1429	Madsen, Trine Elkjær	f.1989 1096
Madsen, Mark Morgenstern	f.1988 1442	Madsen, Ulla	f.1965 1180
Madsen, Martin	f.1917 258	Madsen, Ulrik Bondo	f.1951 585
Madsen, Martin	f.1979 736	Madsen, Vagn Ahler	f.1939 1156
Madsen, Michael Alfred	f.1960 991	Madsen, Vera Rasmine	f.1935 834
Madsen, Mie Cecilie	f.1992 575	Madsen, Yvonne Moe	f.1941 666
Madsen, Mikkel Kjær	f.1984 188	Madum, Ulla	f.1945 711
Madsen, Mona	f.1963 736	Maeder, David	f.1978 732

Navneregister

	side		side
Magnoli, Carol	f. 300	Mandøe, Morten	f.1987 1106
Magnusdatter, Maria	f.1850 1412	Mandøe, Niels	f.1956 1106
Magaard, Christina Harreby	f.1982 99	Mandøe, Niels Nielsen	f.1709 1404
Magaard, Hans Christian	f.1947 98	Mandøe, Pernille	f.1989 1106
Magaard, Henriette Harreby	f.1975 98	Mangård, Pia	f.1965 386
Magaard, Thomas Harreby	f.1973 98	Manlow, Elizabeth	f.1896 1045
Mahony, Cim	f.1973 623	Mansfield, Tracy Ann	f.1970 76
Majgaard, Jytte	f.1942 1166	Manø, Hans Mathiasen Sørensen	f.1801 1268
Makolia, Gayle	f.1947 727	Maquet, Isabelle Micheline	f.1968 865
Malbek, Anders	f.1975 1295	Marcker, Pernille	f.1960 459
Malbek, Julie	f.1984 1295	Marcker, Peter	f.1986 459
Malbek, Malene	f.1966 1295	Marcussen, Alice	f.1938 939
Malbek, Mogens	f.1946 1294	Marcussen, Anna	f.1936 838
Malbek, Peer	f.1925 1294	Marcussen, Kaj Secher	f.1943 1104
Malbek, Peter Wilhelm	f.1955 1295	Marcussen, Marcus	f.1893 1457
Malbek, Susanne	f.1950 1295	Marcussen, Mikkel Secher	f.1974 1105
Maleki, Siamak	f.1957 1181	Marcussen, Ruth	f.1920 1457
Malm, Grete	f.1970 929	Marcussen, Sine Secher	f.1971 1105
Malmborg, John	f.1946 940	Marker, Niels Jørn	f.1947 95
Malmborg, Rasmus	f.1973 940	Marker, Simon Fannikke	f.1981 95
Malmborg, Søren	f.1978 940	Marker, Tanja Fannikke	f.1974 95
Malmstrøm, Holger	f.1910 665	Marner, Torben	f.1937 556
Malmstrøm, Lene Birgitte	f.1953 665	Marquardsen, Finn Jesper	f.1968 413
Malmstrøm, Ulla Merete	f.1958 665	Marschall, Sacha Strøh Blicher	f. 785
Maloney, Emalie	f. 729	Marshall, Wendy	f. 310
Maloney, Eugene	f.1940 729	Martens, Gerda Lenschau	f.1928 1064
Maloney, Jim	f.1944 730	Martens, Gustav Gerhard	f.1879 1276
Maloney, Joe	f.1962 729	Martensen, Jacobine	f.1847 1252
Maloney, John	f. 729	Martin, Pamela	f.1961 391
Maloney, Joseph	f.1918 729	Martin, Tom	f. 730
Maloney, Judy	f.1942 729	Martindale, Jade Marie	f.1983 206
Maloney, Kathy	f.1966 729	Martindale, Jay	f.1954 206
Maloney, Mary	f.1961 729	Martindale, Jennifer Ann	f.1979 206
Maloney, Missy	f.1970 729	Martini, Christian Guldbrand	f.1876 1342
Maloney, Nicole	f.1971 730	Martinsen, Alice	f.1956 1177
Maloney, S. A.	f.1964 729	Martinsen, Dennis	f.1968 570
Maloney, Tracy	f.1973 730	Martinsen, Edith M.	f.1910 1011
Mamsen, Ane Cathrine	f.1872 1306	Martinsen, Emil Frøkjær	f.1994 570
Mamsen, Marie	f. 1305	Martinsen, Henrik Axel	f.1960 80
Mandø, Ib Nielsen	f.1705 1401	Martinsen, Kathrine Emilie Bode	f.1993 80
Mandø, Jens Hansen	f.1813 1104	Martinsen, Simon Frøkjær	f.1995 570
Mandø, Morten Nielsen	f.1713 1401	Martinson, Theodor Alfred Einar	f.1909 1448
Mandøe, Hans Nielsen	f.1896 1108	Maskiveni, Tabettha	f.1974 730
Mandøe, Jens Nielsen	f.1739 1366	Mason, Gordon Jeffrey	f.1930 645

Navneregister

	side		side
Mastrosavvakis, Panagiotis	f. 991	Mathiesen, Birgit Reinhard	f.1953 177
Mathiasdatter, Anne	f.1797 1406	Mathiesen, Birgitte	f.1957 537
Mathiasen, Anne Elisabeth B.	f.1964 937	Mathiesen, Caroline Ankerlund	f.1987 331
Mathiasen, Anne Margrethe	f.1897 1050	Mathiesen, Edith	f.1930 418
Mathiasen, Anny Margit Nørholm	f.1925 1145	Mathiesen, Gitte	f.1958 417
Mathiasen, Bente Ellen	f.1963 703	Mathiesen, Hans Jessen	f.1718 1162
Mathiasen, Gerda	f.1934 1053	Mathiesen, Jan	f.1967 955
Mathiasen, Grethe-Berith	f.1939 1054	Mathiesen, Janina Nielsen	f.1983 331
Mathiasen, Hans Kasthod	f.1901 1052	Mathiesen, Jette Hedegaard	f.1963 844
Mathiasen, Hans Mathias	f.1929 1052	Mathiesen, Karin	f.1946 530
Mathiasen, Hardy William	f.1923 1052	Mathiesen, Katrine Beck	f.1992 417
Mathiasen, Helle Nille Brinch	f.1992 703	Mathiesen, Maren	f.1836 1376
Mathiasen, Jørgen	f.1953 617	Mathiesen, Mette	f.1962 791
Mathiasen, Karin	f.1953 1069	Mathiesen, Mogens	f.1932 418
Mathiasen, Kasper Daugaard	f.1981 703	Mathiesen, Orla	f. 1280
Mathiasen, Kiki Daugaard	f.1984 703	Mathiesen, Rita	f.1932 792
Mathiasen, Lars	f.1960 1053	Mathiesen, Susanne Marie	f.1838 1376
Mathiasen, Lene	f.1964 1053	Mathiesen, Thomas	f.1801 1376
Mathiasen, Mathilde	f.1893 1249	Mathiesen, Thomas Jessen	f.1732 1162
Mathiasen, Mette	f.1991 1053	Mathiesen, Troels	f.1964 419
Mathiasen, Mette Lise	f.1949 1052	Mathisdatter, Anne	f.1752 1399
Mathiasen, Michael	f.1979 617	Mathisdatter, Anne	f.1754 1388
Mathiasen, Morten	f.1983 617	Mathisdatter, Anne	f.1754 1399
Mathiasen, Niels Nordskov	f.1994 1053	Mathisdatter, Ellen	f.1766 1399
Mathiasen, Niels-Einar Brinch	f.1963 703	Mathisdatter, Ellen	f.1768 1400
Mathiasen, Nikie-Ea Brinch	f.1989 703	Mathisdatter, Ellen	f.1769 1400
Mathiasen, Pernille	f.1978 112	Mathisen, Irene	f.1936 1308
Mathiasen, Peter	f.1962 1053	Mathisen, Morten	f.1762 1399
Mathiasen, Sabine Nordskov	f.1990 1053	Mathisen, Morten	f.1763 1286
Mathiasen, Torben	f.1968 1092	Mathisen, Morten	f.1763 1399
Mathiasen, Tove	f. 549	Mathisen, Niels	f.1756 1399
Mathiassen, Caitlin Wedege	f.1989 634	Mathisen, Niels	f.1760 1399
Mathiasson, Anne-Birgitte	f.1961 590	Mathisen, Niels	f.1772 1400
Mathiasson, Jon Høj	f.1991 590	Mathorne, Jan	f.1961 409
Mathiasson, Mette Høj	f.1995 590	Mathorne, Therese Kampp	f.1995 409
Mathiasson, Mia Høj	f.1988 590	Matsen, Matz Nielsen	f. 656
Mathiesen, Anders	f.1960 419	Mattei, Filippo	f.1994 90
Mathiesen, Andreas Holbech	f.1994 955	Mattei, Maurizio	f.1957 90
Mathiesen, Andreas Lützau	f.1840 1376	Matthew,	f.1984 729
Mathiesen, Andreas Lützau	f.1843 1376	Matthiesen, Bo Bernth	f.1962 860
Mathiesen, Anette	f.1962 418	Matthiesen, Christian	f.1923 330
Mathiesen, Anne Marie Beck	f.1994 417	Matthiesen, Christian	f.1984 331
Mathiesen, Bendt	f.1928 791	Matthiesen, Dennis Clayton	f.1970 914
Mathiesen, Bent	f.1928 417	Matthiesen, Finn	f.1960 860

Navneregister

	side		side		
Matthiesen, Heinz	f.1943	914	McConnell, Les	f.1953	1445
Matthiesen, Jens Peter Skamris	f.1933	65	McConnell, Rosemary Ellen	f.1985	1445
Matthiesen, Jesper	f.1977	331	McCurda, Sheelagh	f.1941	102
Matthiesen, Kaj	f.1931	860	McFarland, Alice	f.	232
Matthiesen, Lone	f.1958	331	McGahren, Peter Sonnergaard	f.1995	1188
Matthiesen, Marc Claude	f.1970	914	McGibbon, Maurico	f.1957	623
Matthiesen, Rikke	f.1980	331	McIntyre, Kelly	f.1979	684
Matthiesen, Torben Anthonisen	f.1952	331	McIntyre, Robert	f.1951	684
Matthiesen, Torben Fack	f.1972	24	McIntyre, Robyn	f.1972	684
Matthiessen, Mette	f.1979	843	McIntyre, Todd	f.1973	684
Mattisen, Thomas	f.1630	1397	McKay, Margaret	f.	1339
Mattox, Karen	f.1968	731	McKenna, Cathy Muth	f.	151
Mattox, Suzon	f.1970	731	McKenna, Matty Akram	f.	151
Mattson, Jack Isak	f.1992	645	McKenna, Vince	f.	151
Mattson, Jimmy Emanuel	f.1989	645	McKenna, Vincent	f.	151
Mattson, Karl Jerry	f.1957	645	McKenzie, Brian Stephen	f.1974	250
Mattson, Liz Virginia	f.1988	645	McKenzie, Kyle	f.1978	140
Mattsson, Helen	f.1947	829	McKinnley, Teri	f.1956	1047
Mattsson, Laila	f.1969	829	McLeod, Margaret	f.1881	1340
Mattsson, Peter	f.1943	211	McMillan, Craig J	f.1943	498
Mattsson, ZsaZsa	f.1975	211	McPhee, Carol Marie	f.1954	502
Matus,	f.	302	McQuade, Erin	f.	796
Matus, Heather Rae	f.1982	302	McQuaide, Michael	f.1961	177
Matzdatter, Anna	f.1789	1286	Meader, Amber Rose	f.1973	732
Matzdatter, Anne	f.1716	1285	Meader, Chip	f.	731
Matzdatter, Johanne	f.1703	1285	Meader, Danielle Rose	f.1970	732
Matzdatter, Karen	f.1724	1285	Meader, Jonathan Rose	f.1971	732
Matzdatter, Mette	f.1710	1285	Mechelke, Twila	f.	316
Matzdatter, Sidsel	f.1718	1285	Mechlenburg, Edith Marstrand	f.1923	969
Matzen, Catharina	f.1859	657	Mechlenburg, Karen Margrethe M.	f.1914	969
Matzen, Giesela	f.	1305	Mechlenburg, Lorenz Frederik M.	f.1922	969
Matzen, Maria	f.1857	656	Mechlenburg, Mette Marie	f.1960	969
Mayer, Ken	f.1970	459	Medalen, Anna	f.1886	450
Mazenauer, Alex	f.1968	1293	Medveczky, Tony Antonia	f.1909	1148
Mc.Donnell, Peggy	f.	310	Mehl, Birgit Lillian Olga Skancke V.	f.1936	892
Mc.Gahren, Patrick	f.1960	1188	Mehl-Ludvigsen, Camilla	f.1972	1281
McAfee, Clarence	f.	723	Mehlsen, Inger	f.1912	217
McAfee, Clarie	f.1934	723	Meibom, Jan	f.1973	199
McAfee, David	f.1941	724	Meidahl, Anne	f.1965	1008
McAfee, David	f.1967	724	Meidahl, Christian	f.1940	1008
McAfee, Kimberly	f.1976	724	Meidahl, Jens	f.1969	1008
McAfee, Michelle	f.1968	724	Meidahl, Niels	f.1973	1008
McCarter, Vada	f.1908	445	Meier, Alida	f.1991	51
McConnell, Jacob Peter	f.1988	1445	Meier, Erich	f.1967	357

Navneregister

		side			side
Meier, Hanna	f.1944	846	Meinertz, Anni Edith	f.1939	1241
Meier, Niki	f.1983	162	Meinertz, Ansgar	f.1916	1241
Meier, Siegfried Werner	f.1934	51	Meinertz, Arne	f.1925	767
Meier, Sonnich	f.1968	51	Meinertz, Arne René Christian	f.1973	516
Meier, Susanne	f.1976	51	Meinertz, Astrid Eline	f.1908	495
Meier, Søren	f.1974	51	Meinertz, Astrid Margit	f.1920	767
Meier, Tarald	f.1995	51	Meinertz, Axel	f.1904	526
Meiling, Erik	f.1949	930	Meinertz, Benjamin Thomas	f.1984	1245
Meiling, Karen Staugaard	f.1995	930	Meinertz, Bente Susan	f.1950	807
Meiling, Maria Staugaard	f.1992	930	Meinertz, Bettina	f.1972	1242
Meiling, Mikael Staugaard	f.1995	930	Meinertz, Birgit	f.1922	765
Meinert, Caroline	f.1877	1225	Meinertz, Birgit Rom	f.1967	515
Meinert, Erhardt Egon	f.1925	1234	Meinertz, Bjarne	f.1957	768
Meinert, Eva Elise Karoline	f.1911	1230	Meinertz, Bodil	f.1942	529
Meinert, Hans Frederik Adolf	f.1923	1234	Meinertz, Brian	f.1965	769
Meinert, Hans Peter	f.1875	1225	Meinertz, Brian Steengaard	f.1980	516
Meinert, Ingeborg Marie Agnete	f.1913	1233	Meinertz, Camilla	f.1976	789
Meinert, Ingeborg Marie Louise	f.1914	1233	Meinertz, Carsten	f.1980	768
Meinert, Kenneth Ælkær	f.1994	1235	Meinertz, Cecilie	f.1914	766
Meinert, Michael Ælkær	f.1967	1235	Meinertz, Cecilie	f.1995	214
Meinert, Mona Ketty Irene	f.1944	1233	Meinertz, Charlotte	f.1962	526
Meinert, Ove Ælkær	f.1948	1235	Meinertz, Charlotte Arpe	f.1995	808
Meinert, Svend Aage Karl	f.1917	1233	Meinertz, Charlotte Skjødt	f.1992	515
Meinert, Vibeke Ælkær	f.1953	1235	Meinertz, Chrestence Christiane	f.1920	805
Meinert, Waage Ælkær	f.1970	1235	Meinertz, Christian	f.1967	214
Meinertz, Adam Sonnich	f.1984	214	Meinertz, Christina	f.1971	198
Meinertz, Adolph Charles Broder T.	f.1907	777	Meinertz, Christina Lydom	f.1970	789
Meinertz, Agnes	f.1902	526	Meinertz, Christna	f.1988	1225
Meinertz, Alf Eli	f.1955	806	Meinertz, Claus	f.1954	767
Meinertz, Anders Carsten Bentson	f.1971	516	Meinertz, Claus	f.1959	795
Meinertz, Andreas Berg	f.1896	764	Meinertz, Claus	f.1971	519
Meinertz, Anja Mette	f.1969	1243	Meinertz, Daniel	f.1995	214
Meinertz, Anne	f.1982	778	Meinertz, David Hakon	f.1962	1224
Meinertz, Anne	f.1846	1258	Meinertz, Dorte Joan	f.1963	809
Meinertz, Anne Cathrine	f.1863	1411	Meinertz, Dorthe	f.1958	795
Meinertz, Anne Cathrine	f.1963	762	Meinertz, Dorthe	f.1972	515
Meinertz, Anne Lydom	f.1961	790	Meinertz, Ebba Ragnhild	f.1921	524
Meinertz, Anne Margrethe	f.1921	499	Meinertz, Ebbe	f.1939	526
Meinertz, Anne Mette Faber	f.1940	217	Meinertz, Edel	f.1911	531
Meinertz, Anne Sofie	f.1975	525	Meinertz, Edel Faber	f.1906	216
Meinertz, Annedorte	f.1947	499	Meinertz, Elin	f.1929	501
Meinertz, Annemette Skjødt	f.1989	514	Meinertz, Else	f.1936	214
Meinertz, Annette	f.1970	1225	Meinertz, Else	f.1953	220
Meinertz, Annette	f.1970	515	Meinertz, Emma Kall	f.1894	215

Navneregister

	side		side		
Meinertz, Enne	f.1916	798	Meinertz, Jan	f.1945	764
Meinertz, Erik Henrik	f.1918	517	Meinertz, Jan Orla	f.1951	806
Meinertz, Eva Merete	f.1958	501	Meinertz, Janne	f.1970	765
Meinertz, Evald Harald	f.1909	529	Meinertz, Jeanette	f.1974	789
Meinertz, Finn Lydom	f.1926	789	Meinertz, Jens Ditlev	f.1979	1243
Meinertz, Flemming	f.1965	1240	Meinertz, Jens Thøgersen	f.1917	764
Meinertz, Frank Aage Christian	f.1968	808	Meinertz, Jeppe	f.1975	806
Meinertz, Freddy	f.1934	1239	Meinertz, Jes	f.1969	511
Meinertz, Frederik	f.1989	525	Meinertz, Jesper	f.1973	499
Meinertz, Gitte	f.1946	769	Meinertz, Jesper	f.1976	1247
Meinertz, Grete Thea	f.1950	198	Meinertz, Jesper Skjødt	f.1993	515
Meinertz, Grethe	f.1921	519	Meinertz, Jessie Lydia	f.1913	528
Meinertz, Grethe	f.1923	1235	Meinertz, Jimmy Rene	f.1970	808
Meinertz, Hanna Thomine	f.1914	795	Meinertz, Johanne	f.1917	767
Meinertz, Hanne Lydom	f.1983	789	Meinertz, Johanne Petra	f.1900	520
Meinertz, Hans	f.1928	765	Meinertz, John	f.1944	1242
Meinertz, Hans	f.1935	525	Meinertz, Johnny Poul	f.1971	1245
Meinertz, Hans	f.1946	512	Meinertz, Jørgen	f.1920	524
Meinertz, Hans Henrik	f.1946	515	Meinertz, Jørgen Hakon	f.1938	1224
Meinertz, Hans Lydom	f.1950	789	Meinertz, Kaj Axel	f.1931	526
Meinertz, Hans Peter	f.1984	1243	Meinertz, Karen	f.1908	218
Meinertz, Hans Thomas	f.1921	806	Meinertz, Karen Gudrun Sofie	f.1910	1228
Meinertz, Hans-Henrik Steen	f.1947	789	Meinertz, Karen Kirstine	f.1903	520
Meinertz, Harriet Agnethe	f.1918	801	Meinertz, Karen Margrethe Hygum	f.1903	528
Meinertz, Heidi	f.1974	1245	Meinertz, Karin Liselotte	f.1970	807
Meinertz, Helle Vibeke	f.1964	514	Meinertz, Karlo Ingvard Seidelin	f.1917	514
Meinertz, Henny Mette	f.1935	1236	Meinertz, Kathrine	f.1889	497
Meinertz, Henrik	f.1943	1242	Meinertz, Kirsten	f.1925	1222
Meinertz, Henrik	f.1965	525	Meinertz, Kirsten	f.1934	215
Meinertz, Henrik Joachim	f.1975	516	Meinertz, Kirsten	f.1941	519
Meinertz, Holger	f.1911	527	Meinertz, Kirsten	f.1946	527
Meinertz, Inge	f.1927	520	Meinertz, Knud Arne	f.1920	516
Meinertz, Inge	f.1947	1239	Meinertz, Knud Erik	f.1943	214
Meinertz, Ingeborg Mejlvang	f.1915	512	Meinertz, Lars	f.1967	520
Meinertz, Inge-Elisabeth	f.1928	212	Meinertz, Lars	f.1974	808
Meinertz, Ingelise Egeberg	f.1944	511	Meinertz, Lars Johannes	f.1908	529
Meinertz, Inger	f.1937	215	Meinertz, Laura	f.1989	790
Meinertz, Inger Edel	f.1919	515	Meinertz, Laurits	f.1913	1239
Meinertz, Ingerd Dagmar	f.1936	520	Meinertz, Lea	f.1986	778
Meinertz, Invard Woldsen	f.1894	516	Meinertz, Lene	f.1943	527
Meinertz, Ivan	f.1954	1247	Meinertz, Lene	f.1973	808
Meinertz, Jacob Kall	f.1892	215	Meinertz, Lene Mette Hjordt	f.1948	778
Meinertz, Jakob	f.1977	499	Meinertz, Lili Ingeborg	f.1959	806
Meinertz, Jakob Steengaard	f.1983	516	Meinertz, Line	f.1975	198

Navneregister

	side		side
Meinertz, Lis Mejlvang	f.1931 513	Meinertz, Ritha Mathilde Bømler	f.1920 517
Meinertz, Lisbeth	f.1951 531	Meinertz, Robert Mejlvang	f.1911 511
Meinertz, Lise	f.1944 1228	Meinertz, Ronni	f.1967 769
Meinertz, Mads	f.1971 511	Meinertz, Rudolf Christian	f.1907 1236
Meinertz, Magda	f.1910 496	Meinertz, Ruth	f.1940 1238
Meinertz, Marianne	f.1959 1240	Meinertz, Ruth	f.1953 1244
Meinertz, Marianne	f.1963 1225	Meinertz, Sanne	f.1948 769
Meinertz, Marianne Lydom	f.1948 789	Meinertz, Sarah Louise	f.1983 214
Meinertz, Marianne Mette	f.1945 1242	Meinertz, Simon	f.1972 214
Meinertz, Mark Ferdinand	f.1897 765	Meinertz, Sofie Poulina	f.1993 513
Meinertz, Martha Anna Harriet T.	f.1909 778	Meinertz, Solveig Brandi	f.1950 1243
Meinertz, Mary Sørine	f.1897 525	Meinertz, Sonni	f.1935 213
Meinertz, Mathilde	f.1993 790	Meinertz, Sonnicha Kathrine	f.1899 213
Meinertz, Mette	f.1949 513	Meinertz, Susanne	f.1963 1225
Meinertz, Mette	f.1968 519	Meinertz, Susanne	f.1963 1239
Meinertz, Mette	f.1980 1239	Meinertz, Svend	f.1943 519
Meinertz, Mette Lydom	f.1980 789	Meinertz, Svend Peter	f.1948 807
Meinertz, Michael	f.1969 515	Meinertz, Svend Aage	f.1899 525
Meinertz, Mogens	f.1948 1243	Meinertz, Søren	f.1947 1243
Meinertz, Niels Erik	f.1982 1243	Meinertz, Søren	f.1974 807
Meinertz, Niels Søren	f.1894 517	Meinertz, Søren	f.1986 1247
Meinertz, Niels Thomas	f.1905 1235	Meinertz, Søren Jessen	f.1861 215
Meinertz, Nina Nielsen-Seibak	f.1984 768	Meinertz, Søren Lydom	f.1957 790
Meinertz, Ole	f.1924 501	Meinertz, Søren Nikolaj	f.1957 513
Meinertz, Ole	f.1935 795	Meinertz, Tage Søren Christen	f.1919 498
Meinertz, Oliver	f.1991 790	Meinertz, Teddy Hannibal	f.1982 808
Meinertz, Oliver	f.1993 214	Meinertz, Theodor Charles	f.1902 213
Meinertz, Otto Enghardt	f.1925 806	Meinertz, Thomas	f.1994 515
Meinertz, Palle	f.1977 807	Meinertz, Thomas Christen	f.1950 499
Meinertz, Peder Faber	f.1908 217	Meinertz, Thomas Steengaard	f.1987 516
Meinertz, Peder Nielsen	f.1864 215	Meinertz, Thorkild Mejlvang	f.1919 512
Meinertz, Per Allan	f.1953 806	Meinertz, Thorvald	f.1918 1243
Meinertz, Peter	f.1944 514	Meinertz, Timme	f.1939 519
Meinertz, Peter	f.1963 525	Meinertz, Tina	f.1944 520
Meinertz, Peter	f.1979 1247	Meinertz, Tony	f.1955 768
Meinertz, Peter Jeppe Hjortd	f.1949 778	Meinertz, Torkild Egeberg	f.1940 511
Meinertz, Petra Sofie Karoline	f.1901 520	Meinertz, Tove	f.1932 527
Meinertz, Philip	f.1969 214	Meinertz, Tove Jonna	f.1941 1240
Meinertz, Pia	f.1976 809	Meinertz, Ulrik	f.1965 214
Meinertz, Poul-Erik	f.1952 1239	Meinertz, Vagn	f.1932 769
Meinertz, Poul-Henning	f.1950 516	Meinertz, Vicki	f.1978 768
Meinertz, Reene Kristina	f.1993 1240	Meinertz, Vivi Inger Faber	f.1943 218
Meinertz, René	f.1960 767	Meinertz, Walther Arnold Lydom	f.1926 807
Meinertz, Rikke	f.1965 769	Meinertz, Walther Freddy	f.1951 808

Navneregister

	side		side
Meinertz, Zazsa Helene	f.1990 1240	Michelsdatter, Ellen	f.1770 1399
Meinertz-Nielsen, Niels	f.1942 499	Michelsdatter, Johanne	f.1713 1398
Meinertz-Nielsen, Nina Ross	f.1982 500	Michelsdatter, Johanne	f.1718 1399
Mejer, Anders Peter	f.1970 1032	Michelsen, Aksel	f.1942 1319
Mejlgaard, Ingeborg Anana	f.1922 1352	Michelsen, Anne Mette	f.1972 1319
Mejnert, Niels Curt	f.1932 1230	Michelsen, Cecilie Grønkjær Brinch	f.1991 471
Mejnertz, Anker Ditlev	f.1947 1244	Michelsen, Charlotte Brinch	f.1966 471
Mejnertz, Anne	f.1985 1244	Michelsen, Christian Brinch	f.1965 471
Mejnertz, Eva	f.1980 1244	Michelsen, Christian Linnet	f.1930 1318
Mejnertz, Louise	f.1978 1244	Michelsen, Hans	f.1715 1398
Mejnertz, Margrethe Kirstine	f.1920 1244	Michelsen, Hans Banke	f.1968 1319
Mejnertz, Maria	f.1983 1244	Michelsen, Henrik	f.1971 1319
Mejnertz, Tommy	f.1950 1244	Michelsen, Inge	f.1960 1319
Mejsedal, Bjarne	f.1957 809	Michelsen, Jes	f.1896 1318
Mejsedal, Carsten	f.1987 809	Michelsen, Jes	f.1956 1319
Mejsedal, Dennis	f.1995 809	Michelsen, Jørgen Erik	f.1943 471
Melau, Rikke	f.1968 220	Michelsen, Jørgen Peter Brinch	f.1972 471
Melchiorson, Elisabeth Marie	f.1922 1171	Michelsen, Kaj	f.1939 1319
Meldgaard, Astrid	f.1960 926	Michelsen, Marie	f.1929 1318
Melikian, Susan	f.1942 1274	Michelsen, Martin	f.1932 1319
Menace, Arie	f.1946 1047	Michelsen, Mette	f.1936 1319
Menace, Elkiya Mia	f.1987 1048	Michelsen, Peter Banke	f.1966 1319
Menzel, Aleksandra Fitzsimmons	f.1974 155	Mith-Klausen, Kim	f.1953 1250
Merkelsen, Annie Rita	f.1939 518	Midtgaard, Anne-Mette	f.1950 449
Merkelsen, Ellinor Birte	f.1938 517	Midtgaard, Claus	f.1944 448
Merkelsen, Frederik	f.1909 517	Midtgaard, Hans Arne	f.1915 448
Merrild, Lene	f.1944 543	Midtgaard, Jan Aarre	f.1977 346
Messina, Albert	f.1939 427	Midtgaard, Michael Rene	f.1976 449
Messina, Christopher	f.1980 427	Midtgaard, Pia	f.1968 448
Messina, Gregory	f.1977 427	Midtgaard, Svend Aage	f.1950 346
Messina, Jennifer	f.1981 427	Midtgaard, Uffe	f.1952 449
Metcalfe, Lewis	f.1990 66	Mikkelsdatter, Abelone	f.1802 933
Metcalfe, Mark John	f.1962 66	Mikkelsdatter, Anna	f.1793 933
Metcalfe, Tanja	f.1988 66	Mikkelsdatter, Anna	f.1794 922
Mette,	f. 1336	Mikkelsdatter, Anne	f.1791 933
Metzsch, Jane	f.1977 1212	Mikkelsdatter, Karen	f.1787 922
Meulensten, Marcel	f.1965 67	Mikkelsdatter, Karen	f.1800 922
Meulensten, Nathacha	f.1987 67	Mikkelsdatter, Karen	f.1801 922
Meyer, Frank	f. 1282	Mikkelsdatter, Leene	f.1804 922
Meyer, Inge	f.1951 715	Mikkelsdatter, Leene	f.1805 922
Meyer, Wilhelmine	f.1899 1454	Mikkelsdatter, Leene	f.1806 922
Mezoff, Melissa	f.1971 312	Mikkelsdatter, Maren	f.1798 922
Mezoff, Richard	f.1946 312	Mikkelsdatter, Maren	f.1804 933
Michelsdatter, Ellen	f.1770 1286	Mikkelsdatter, Mette	f.1795 933

Navneregister

	side		side		
Mikkelsen, Andreas Sachse	f.1976	978	Mikkelsen, Svend Aage	f.1931	1193
Mikkelsen, Anne Marie	f.1883	462	Mikkelsen, Søren	f.1889	462
Mikkelsen, Bente Marianne	f.1938	334	Mikkelsen, Søren Johan	f.1969	868
Mikkelsen, Bertha Cathrine	f.1906	231	Mikkelsen, Torben Peter	f.1967	868
Mikkelsen, Birgitte	f.1966	621	Mikkelsen, Victor Gelardi	f.1930	968
Mikkelsen, Else Deela	f.1946	40	Mikkelsen, Aase Marie	f.1926	186
Mikkelsen, Evelyn	f.1927	231	Miland, Jesper Alfred	f.1953	226
Mikkelsen, Gertrude	f.1929	231	Miller	f.	729
Mikkelsen, Gladys Marie	f.1908	231	Miller, Elma Gloria	f.	312
Mikkelsen, Hanne Gelardi	f.1957	969	Miller, Eric Scott	f.1963	633
Mikkelsen, Hans Mandø	f.1924	41	Miller, Gailen Richard	f.1933	633
Mikkelsen, Harold	f.1912	231	Miller, Steven Allan	f.1961	633
Mikkelsen, Inge Merete	f.1936	334	Milliam, Erik Bjarne	f.1958	903
Mikkelsen, Jens Jensen	f.1873	231	Milliam, Hanne Lone	f.1962	903
Mikkelsen, Jens Johan	f.1941	868	Mills, Katherine	f.1963	619
Mikkelsen, Jes Nielsen	f.1898	41	Mirland, Rita	f.1930	936
Mikkelsen, Jes Nielsen	f.1898	878	Misner, Douglas Arden	f.1938	309
Mikkelsen, Jette Lykke	f.1971	80	Misner, Douglas Arden	f.1960	309
Mikkelsen, Jette Merete	f.1940	334	Misner, Kristen Renee	f.1964	309
Mikkelsen, Johannes	f.1797	933	Misner, Tony Jo	f.1968	309
Mikkelsen, Johannes	f.1799	933	Mitchell, Dallas	f.1988	685
Mikkelsen, John Aarre	f.1902	231	Mitchell, Geal	f.	796
Mikkelsen, Jonas Fogh	f.1995	751	Mitchell, James	f.	685
Mikkelsen, Kim	f.1962	972	Mitchell, Marilyn Ruth	f.1929	1043
Mikkelsen, Kristine	f.1893	403	Mitschell, Blair David	f.1971	466
Mikkelsen, Kurt Kirkegaard	f.1963	238	Moe, Christina Marie	f.1969	916
Mikkelsen, Lars	f.1969	751	Moe, Elizabeth Lindhard	f.1992	385
Mikkelsen, Lars Aagaard	f.1961	485	Moe, Jakob	f.1976	354
Mikkelsen, Leif Helge Elenius	f.1916	636	Moe, Karen	f.1973	916
Mikkelsen, Lene Gelardi	f.1961	969	Moe, Klaus	f.1952	353
Mikkelsen, Lene Mailund	f.1971	773	Moe, Stanley Douglas	f.1940	916
Mikkelsen, Lærke Corina Fogh	f.1990	751	Moe, Stephen Douglas	f.1965	916
Mikkelsen, Maja Bülow	f.1993	972	Moe, Stine	f.1972	353
Mikkelsen, Margit Selma	f.1911	136	Moe, Troels Haaber	f.1960	385
Mikkelsen, Marianne	f.1970	665	Moe, Ulrik Lindhard	f.1990	385
Mikkelsen, Martha Elisabeth	f.1944	970	Moellers., Jeremy	f.	684
Mikkelsen, Meta Madelene	f.1900	231	Moesgaard, Frede Holm	f.1988	208
Mikkelsen, Mogens Ingvor	f.1903	334	Moesgaard, Laura Holm	f.1990	208
Mikkelsen, Morten Bjørn	f.1967	444	Moesgaard, Marta Holm	f.1993	208
Mikkelsen, Niels	f.1806	933	Moeslund, Jonna Jensen	f.1944	873
Mikkelsen, Nikolaj Bülow	f.1991	972	Mogensen, Anita Nielsen	f.1990	784
Mikkelsen, Pia Helle	f.1965	381	Mogensen, Anna Lise	f.1922	818
Mikkelsen, Pia Trankjær	f.1959	1193	Mogensen, Anne	f.1946	101
Mikkelsen, Stanley James	f.1914	232	Mogensen, Anni Hedemann	f.1938	1030

Navneregister

	side		side		
Mogensen, Carmen Sylvia	f.1914	678	Moltrup, Mads Peter	f.1986	337
Mogensen, Charlotte Hedemann	f.1971	1031	Moltrup, Marie Jo	f.1992	337
Mogensen, Ejner Jens	f.1909	797	Moltrup, Mette	f.1982	337
Mogensen, Hanne Marie	f.1947	566	Moltrup, Mic	f.1979	337
Mogensen, Hans-Henrik Hedemann	f.1944	1030	Momme, Patrick Dennis	f.1970	181
Mogensen, Jan Hedemann	f.1967	1030	Mondrup, Lise	f.1969	370
Mogensen, Karina Westergaard	f.1964	533	Monies, Casper	f.1949	1078
Mogensen, Kirsten	f.1954	393	Monnier, Casper Løgager	f.1984	536
Mogensen, Lena Ilsøe	f.1960	348	Monnier, Jean Marc	f.1960	536
Mogensen, Lene Hedemann	f.1970	1030	Monsen, Jorunn Mari	f.1941	928
Mogensen, Michael	f.1967	797	Moon, Anna Lisa	f.	75
Mogensen, Michael Nielsen	f.1991	784	Moore, Douglas	f.1966	783
Mogensen, Mike	f.1973	797	Morales, Pilar Dolly Beatriz	f.	435
Mogensen, Mogens Carl	f.1948	797	Moretz, William H.	f.	899
Mogensen, Peter Hedemann	f.1975	1031	Moretz, William H.	f.1914	899
Mogensen, Tage Hedemann	f.1911	1030	Morgenstern, Anna Louise	f.1976	1442
Mohr, Erik	f.1963	261	Morgenstern, Benn Holm	f.1971	1442
Mohr, Erik	f.1963	643	Morgenstern, Carsten Brinch	f.1968	471
Mohr, Hans Mouritz	f.1931	643	Morgenstern, Elisabeth Benn	f.1964	1442
Mohr, Katrine Brinch	f.1993	261	Morgenstern, Emil Otto	f.1882	1440
Mohr, Lisbeth	f.1960	643	Morgenstern, Emmy Ulla G. J. I. B.	f.1936	1440
Mohr, Susanne Brinch	f.1995	261	Morgenstern, Eva Mary Elizabeth B.	f.1940	1441
Moitra, Anjan	f.1942	200	Morgenstern, Harry John Emil Benn	f.1941	1442
Moitra, Rueben	f.1975	200	Morgenstern, Isabel	f.1967	1442
Molade, Bent Jørgen de	f.1957	704	Morgenstern, Kristoffer Brinch	f.1975	471
Molade, Casper Emil Brinch de	f.1994	704	Morgenstern, Lene	f.1961	1442
Molade, Maria Brinch de	f.1983	704	Morgenstern, Pia Benn Køster	f.1959	1441
Molade, Mikael Brinch de	f.1981	704	Morgenstern, Sonnich Brinch	f.1971	471
Molin, Astrid Erlang	f.1943	216	Morgenstern, Steffan Benn	f.1977	1441
Molin, Stefan	f.1972	226	Morgenstern, Willy Gustav Adolf	f.1944	1443
Mollerup, Christian Brinch	f.1991	1177	Morgenstern, Willy Gustav Adolf	f.1945	471
Mollerup, David	f.1965	364	Morita, Alvin	f.	1325
Mollerup, Michelle	f.1984	1017	Morita, Merve Jane	f.1963	1325
Mollerup, Mike	f.1988	1017	Morrison, Gordon	f.	249
Mollerup, Rasmus Brinch	f.1994	1177	Morse, Sheila	f.1951	1019
Mollerup, Rene	f.1960	1017	Mortensdatter, Anne	f.1740	1402
Mollerup, Werner	f.1960	1177	Mortensdatter, Anne	f.1742	1402
Molly,	f.1946	769	Mortensdatter, Anne	f.1745	1403
Molsing, Carsten Claus	f.1965	1232	Mortensdatter, Anne Margrethe	f.1750	1403
Molsing, Henrik Michael	f.1963	1232	Mortensdatter, Dorthe	f.1743	1402
Molsing, Marianne Anita	f.1961	1232	Mortensdatter, Karen	f.1677	1393
Molsing, Mie Eva	f.1974	1232	Mortensdatter, Karen	f.1677	1398
Molsing, Torben Børge Licht	f.1939	1232	Mortensdatter, Kirsten	f.1676	1398
Moltrup, Jens Christian	f.1956	337	Mortensdatter, Mette	f.1768	1407

Navneregister

	side		side		
Mortensen, Andre	f.1906	1424	Mortensen, Jane Aaris	f.1953	1175
Mortensen, Andrea Marie	f.1907	1424	Mortensen, Jean	f.1976	822
Mortensen, Andrea Rasmine C.	f.1889	1312	Mortensen, Jens	f.1934	1429
Mortensen, Ane Marie Katrine	f.1874	1123	Mortensen, Jens Larsen	f.1875	1424
Mortensen, Anne	f.1921	1425	Mortensen, Jens Lauritz Adolf L.	f.1899	788
Mortensen, Anne Elisabeth Berg	f.1911	637	Mortensen, Jensine	f.1864	215
Mortensen, Anne Margrethe	f.1927	1314	Mortensen, Jette	f.1961	417
Mortensen, Anne Marie Kolmos	f.1966	1314	Mortensen, Jonna	f.	262
Mortensen, Anneliss	f.1922	1312	Mortensen, Jørgen	f.1947	638
Mortensen, Annette	f.1973	117	Mortensen, Karen Hansine	f.1892	1142
Mortensen, Anton Carl Martin	f.1898	1425	Mortensen, Karen Margrethe	f.1929	1428
Mortensen, Arne	f.1945	520	Mortensen, Karen Merete	f.1956	1313
Mortensen, Bente	f.1964	1429	Mortensen, Kirstine Cornelia	f.1886	1309
Mortensen, Brian	f.1974	766	Mortensen, Lars	f.1980	1052
Mortensen, Børge Aksel Carl Egon	f.1917	320	Mortensen, Lennard	f.1945	1052
Mortensen, Carl Magnus	f.1900	1054	Mortensen, Lennart	f.1944	638
Mortensen, Christian Clausen	f.1897	1313	Mortensen, Lillian	f.1945	638
Mortensen, Christiane	f.1894	1312	Mortensen, Lis Kofoed	f.1945	335
Mortensen, Claus Arne Raunstrup	f.1945	1033	Mortensen, Lise Allerslev	f.1941	971
Mortensen, Claus Rytz	f.1975	628	Mortensen, Lise-Lotte	f.1943	322
Mortensen, Cornelia Petrine	f.1897	1314	Mortensen, Lone	f.1960	1429
Mortensen, Cornelius Petersen	f.1892	1312	Mortensen, Lone	f.1976	1052
Mortensen, Dorthe Lizette	f.1969	520	Mortensen, Marie Cecilie	f.1924	1426
Mortensen, Ellen	f.1934	1314	Mortensen, Marie Margrethe	f.1917	1424
Mortensen, Else Fanny Lindhardt	f.1903	1168	Mortensen, Martin Aggersbøl	f.1959	1314
Mortensen, Else Marie	f.1921	1424	Mortensen, Martin Jensen	f.1903	1424
Mortensen, Eshwari Elisabeth H. S.	f.1972	382	Mortensen, Mary Kirstine	f.1910	1424
Mortensen, Flemming Friis	f.1965	402	Mortensen, Mentoo Carsten Sonnich	f.1971	382
Mortensen, Flemming Varberg	f.1972	135	Mortensen, Michael	f.1977	1415
Mortensen, Gitte Jarnved	f.1971	1033	Mortensen, Morten	f.1751	1403
Mortensen, Gitte Thrige	f.1967	243	Mortensen, Morten Heino Sonnich	f.1973	382
Mortensen, Godtlieb Ditlev	f.1860	1309	Mortensen, Niels	f.	1404
Mortensen, Gottlieb Ditlev	f.1924	1313	Mortensen, Niels	f.1621	1400
Mortensen, Grethe	f.1932	1424	Mortensen, Niels	f.1680	1399
Mortensen, Hanna Kirstine	f.1912	639	Mortensen, Niels	f.1684	1400
Mortensen, Hanne	f.1935	658	Mortensen, Niels	f.1746	1403
Mortensen, Hans Michael	f.1956	486	Mortensen, Niels	f.1748	1403
Mortensen, Hansine Elisabeth	f.1912	1424	Mortensen, Niels	f.1930	918
Mortensen, Henning	f.1936	1424	Mortensen, Ole Sonnich	f.1940	382
Mortensen, Henrik	f.1957	919	Mortensen, Orla	f.1921	289
Mortensen, Henrik	f.1965	270	Mortensen, Palle Sonnich	f.1944	382
Mortensen, Henry Robert	f.1915	382	Mortensen, Peder	f.1681	1398
Mortensen, Inger	f.1936	668	Mortensen, Peder Jørgensen	f.1876	1448
Mortensen, Jan Ove	f.1971	520	Mortensen, Peder Sonnich	f.1911	637

Navneregister

	side		side		
Mortensen, Peder Thygesen	f.1905	1424	Murdoch, Hugh	f.	1339
Mortensen, Petra	f.1926	1426	Murdock, Allan Patrick	f.1969	307
Mortensen, Rasmus Christian	f.1891	1312	Murdock, Paige Arlene Olson	f.1995	307
Mortensen, Rikke Lykke	f.1973	1144	Murphy, Audrey	f.1977	684
Mortensen, Rita Kirstine	f.1931	1135	Murphy, Jean Lisa	f.1966	297
Mortensen, Sanne	f.1975	638	Murphy, Justin	f.1973	711
Mortensen, Susanne	f.1951	638	Muttendango, Emanuel Ake Richard	f.1980	873
Mortensen, Søren	f.1603	1397	Muus, Casper Knappe	f.1995	963
Mortensen, Søren	f.1977	638	Müller, Eigil	f.1928	658
Mortensen, Ulla	f.1970	1429	Müller, Hans Clausen	f.1759	1288
Mortensen, Ulla Susanne	f.1963	338	Müller, Hans Clausen	f.1759	1406
Mortensen, Ulla Tscherning	f.1934	767	Müller, Tine	f.1977	451
Mortensen, Valdemar Andreas R.	f.1917	1033	Mynderup, Malene	f.1972	1051
Mortensen, Vibeke Lykke	f.1959	919	Mynderup, Ove	f.1948	1051
Mortensen, Viggo	f.1934	365	Mynderup, Rikke	f.1976	1051
MortensenThorsager, Leo	f.1939	682	Münter, Niels Herman	f.1969	515
Mosbech, Bodil	f.1940	1346	Myrup, Max Svenning	f.1942	471
Mosbech, Inge	f.1930	1345	Mänsson, Per	f.1965	737
Mosbech, Niels Aage Aasted	f.1901	1345	Märcher, Thomas Agerskov	f.1975	51
Mosbech, Peter Jørgen	f.1937	1346	Mærkedahl, Betina	f.1987	754
Mossin, Jeppe	f.	382	Mærkedahl, Carsten	f.1969	753
Motz, Adele	f.1948	1044	Mærkedahl, Dorte	f.1972	754
Mouritsen, Søren	f.1971	552	Mærkedahl, Grith	f.1974	753
Moutamid, Mina El	f.1980	926	Mærkedahl, Hans Fischer	f.1946	754
Mueller, Keli	f.1971	745	Mærkedahl, Jens	f.1922	753
Mulbjerg, Bente	f.1953	581	Mærkedahl, Morten	f.1977	754
Mulvad, Charlotte	f.1967	752	Mærkedahl, Per	f.1988	754
Munch, Ane Margrethe	f.1894	1279	Mærkedahl, Peter	f.1956	754
Munch, Anny Madsen	f.1921	1457	Mærkedahl, Poul Christian	f.1945	753
Munch, Ebba	f.1933	395	Mærkedahl, Preben	f.1980	754
Munch, Ebba	f.1933	642	Møberg, Ida Skøtt	f.1989	514
Munch, Ebba Ida Nielsine	f.1895	1447	Møberg, Line Skøtt	f.1987	514
Munch, Grete Gunhilda Madsen	f.1924	1457	Møberg, Mia Skøtt	f.1985	514
Munch, Harry Christian Emil N. J.	f.1899	395	Møbjerg, Anders Morten Madsen	f.1930	513
Munch, Niels Juul	f.1870	1447	Møbjerg, Anna Christine Meinertz	f.1962	514
Munch, Ole	f.1979	1427	Møbjerg, Annette Meinertz	f.1957	514
Munch, Roland Madsen	f.1926	1457	Møbjerg, Hans Meinertz	f.1954	513
Munch, Victor Madsen	f.1898	1457	Møbjerg, Isabella Fokke	f.1989	513
Munck, Birgit	f.1943	199	Møbjerg, Julanda Fokke	f.1985	513
Munck, Pia	f.1964	669	Møbjerg, Laurits Fokke	f.1986	513
Munk, Anna Kathrine	f.1920	1175	Møbjerg, Pia Maria Meinertz	f.1959	514
Munk, Ellen	f.1923	709	Møbjerg, Wim Fokke	f.1982	513
Munk, John Samuel	f.1971	204	Møllebro, Kim	f.1973	777
Munthe, Inge Lilly	f.1929	406	Møller, Allan	f.1975	1422

Navneregister

	side		side		
Møller, Anders	f.1965	1207	Møller, Hans Erik Skov	f.1948	947
Møller, Anders Andrea Maria V.	f.1968	1183	Møller, Hans Jensen	f.1684	1386
Møller, Anders Holger	f.1918	1064	Møller, Hans Jørgen	f.1942	1183
Møller, Anders Sørensen	f.1861	1413	Møller, Hans Lydom	f.1859	1186
Møller, Andreas	f.1918	607	Møller, Hans Nielsen	f.1833	1186
Møller, Andreas Clausen	f.1768	1406	Møller, Hans Peder Sørensen	f.1881	1356
Møller, Anette Cederquist	f.1944	269	Møller, Helga	f.1921	611
Møller, Anette Jessen	f.1972	1025	Møller, Ida Johanne Mathilde	f.1890	1179
Møller, Anita	f.1963	137	Møller, Inger Enne	f.1917	1356
Møller, Anker	f.1929	112	Møller, Inger Margrethe	f.1929	903
Møller, Anne Grete	f.1949	162	Møller, Ingrid	f.1949	62
Møller, Anne Grete	f.1960	506	Møller, Jake Andrew	f.1987	1065
Møller, Anne Kirstine Enne	f.1923	1357	Møller, Jannik Jeppesen	f.1982	113
Møller, Anni Helleman	f.1955	373	Møller, Jens Clausen	f.1760	1406
Møller, Annie Boline	f.1891	579	Møller, Jens Clausen	f.1766	1403
Møller, Anton Thure	f.1954	607	Møller, Jens Henning	f.1927	901
Møller, Berit	f.1959	1065	Møller, Jens Peter Bakmand	f.1896	901
Møller, Bjørnar	f.1910	506	Møller, Jes Sonnich	f.1952	607
Møller, Bo Harreby	f.1966	113	Møller, Jesper	f.1981	948
Møller, Bo Langelund	f.1987	1094	Møller, Jess Jonathan	f.1990	1065
Møller, Bodil	f.	137	Møller, Jessie	f.1947	1064
Møller, Camilla Charlotte	f.1971	399	Møller, Joan	f.1970	947
Møller, Carsten Langelund	f.1961	1094	Møller, Johann Christian Clemens	f.1862	1179
Møller, Catherine Louise Brown	f.1994	399	Møller, Johann Gustav Jürgen	f.1859	1179
Møller, Cecilie Brinch	f.1995	710	Møller, Johann Jürgen Theodor	f.1896	1179
Møller, Charlotte	f.1963	1136	Møller, Johanne	f.1835	1178
Møller, Christen Richard	f.1935	356	Møller, Johannes Albertus C. N.	f.1870	1187
Møller, Christian Forum	f.1963	921	Møller, Josefine Jeppesen	f.1985	113
Møller, Claus Jensen	f.1729	140	Møller, Julie Brinch	f.1995	194
Møller, Connie	f.1949	372	Møller, Jørgen	f.1924	901
Møller, Dora Luise Auguste	f.1893	1179	Møller, Jørgen	f.1950	1065
Møller, Elisabeth Damsbo	f.1928	920	Møller, Jørgen Christian	f.1931	920
Møller, Ella Anna Georgine	f.1898	1179	Møller, Jørgen Langelund	f.1959	1094
Møller, Elsa Forum	f.1961	18	Møller, Jørgine Hansine	f.1865	1418
Møller, Elsa Forum	f.1961	920	Møller, Jørren Nielsen	f.1822	1178
Møller, Elsebeth	f.1915	611	Møller, Karen	f.1961	506
Møller, Eva	f.1952	1216	Møller, Karen Marie Enné	f.1915	1356
Møller, Fenja Søndergård	f.1985	1066	Møller, Karla Valborg	f.1913	939
Møller, Flemming Nuri	f.1928	398	Møller, Karsten	f.1946	1183
Møller, Frederik Dues	f.1989	1184	Møller, Klaus	f.1943	424
Møller, Georg Heinrich August	f.1860	1179	Møller, Klaus Langelund	f.1990	1094
Møller, Gertrud Maria	f.1928	887	Møller, Klaus Nuri	f.1958	399
Møller, Gudrun Brinch	f.1920	1176	Møller, Knud Marius	f.1950	609
Møller, Gudrun Margrethe	f.1922	1066	Møller, Lars	f.1960	84

Navneregister

	side		side
Møller, Lars	f.1961 229	Møller, Sonnich Jensen	f.1696 1386
Møller, Lars Eithz	f.1956 648	Møller, Stig	f.1968 709
Møller, Laurs Gustav Grund	f.1973 1141	Møller, Søren Rønly	f.1984 1064
Møller, Lea	f.1953 609	Møller, Theodor Christian Nielsen	f.1856 1179
Møller, Lisa Marie Ronnenberg	f.1980 1183	Møller, Theodor Peter	f.1916 1064
Møller, Lisbeth	f.1950 935	Møller, Thomas	f.1953 1184
Møller, Liss Hornbæk	f.1930 37	Møller, Thomas	f.1974 81
Møller, Louise Magdalene	f.1935 1303	Møller, Thomas Jensen	f.1688 1388
Møller, Louise Matilde Harreby	f.1995 113	Møller, Tina Frank	f.1961 602
Møller, Luise Pauline	f.1864 1180	Møller, Tonny Eivind	f.1939 80
Møller, Mads	f. 1330	Møller, Torben Langelund	f.1957 1094
Møller, Mai-Britt	f.1968 80	Møller, Tove	f.1924 1198
Møller, Malene Ronnenberg	f.1972 1183	Møller, Ulrik Peter Friis	f.1971 1295
Møller, Maria Isabella	f.1990 1184	Møller, Viggo Nikolaj Chr. Peter	f.1878 1423
Møller, Marie	f.1974 1022	Møller, William Fritz Forum	f.1991 921
Møller, Marie Auguste Dorothea	f.1855 1178	MøllerAndersen, Henrik	f.1970 588
Møller, Marie Forum	f.1994 921	Møller-Hansen, Ronnie	f.1978 1352
Møller, Marie Kristine Dorthea	f.1863 1186	Møller-Sonnergaard, Birthe	f.1939 1188
Møller, Marie Louise	f.1890 1409	Møller-Sonnergaard, John	f.1913 1187
Møller, Martin	f.1980 865	Møller-Sonnergaard, Jonna	f.1938 1187
Møller, Mette	f.1984 865	Mølleskov, Rita Ingeborg	f.1920 758
Møller, Michael	f.1960 113	Møltorp, Karl Henry Henning	f.1907 560
Møller, Michael	f.1969 80	Møltorp, Kjeld Viggo	f.1950 561
Møller, Morten	f.1960 193	Mølvang, Susanne	f.1963 563
Møller, Morten	f.1972 524	Mørch, Alex	f. 432
Møller, Morten Ronnenberg	f.1967 1183	Mørch, Anders	f. 433
Møller, Niels Jensen	f.1680 1386	Mørch, Anna Marie Birgitte M.	f.1787 1406
Møller, Niels Richard	f.1954 112	Mørch, Sandra	f.1990 433
Møller, Nikolaj Svendsen	f.1983 1146	Mørck, Annika	f.1994 1028
Møller, Nønner Graff	f.1972 770	Mørck, Henning	f.1959 1028
Møller, Ole Juul	f.1966 704	Mørck, Jesper	f.1990 1028
Møller, Paula Marie Bertha	f.1890 1179	Mørk, Ane Kirstine	f.1891 1374
Møller, Peder Forum	f.1967 921	Mørk, Ebba Berthy	f.1916 62
Møller, Peter	f.1947 1146	Mørk, Kristina Kragesteen	f.1976 929
Møller, Peter	f.1957 1064	Maagaard, Arne	f.1962 980
Møller, Peter Andrasen	f.1897 920	Maagaard, Mathias	f.1994 980
Møller, Peter Hansen	f.1924 609	Maagaard, Thomas	f.1990 980
Møller, Peter Nuri	f.1955 399	Maan, Caroline Margrethe	f.1913 582
Møller, Poul	f.1950 864	Maarbjerg, Stine Just	f.1976 236
Møller, Richard	f.1933 1094	Mårtenson, Ellen	f.1908 1011
Møller, Rudolf	f.1917 1183	Nagel, Michael	f.1957 775
Møller, Ruth Gunhild	f.1940 421	Najar, Annabella	f.1960 1346
Møller, Sarra Ashly	f.1987 1065	Najar, Claudio	f.1995 1346
Møller, Sebastian Harreby	f.1992 113	Najar, Claudio Mark	f.1965 1346

Navneregister

	side		side		
Najar, Daniela	f.1958	1346	Neubut, Anette	f.1963	661
Najar, Marc Claude	f.1923	1345	Neuhaus, Anne-Sofie	f.1970	1070
Nash, Tom	f.1951	50	Newcombe, Kelsy Marie	f.1995	502
Nauman, Linda	f.1983	294	Ngataki, Angela Jonna	f.1982	796
Nedergaard, Anne Mathilde	f.1936	324	Ngataki, Curtis Gordon	f.1994	796
Nedergaard, Bent	f.1933	137	Ngataki, Gordon	f.	796
Nedergaard, Dorthe Elmtoft	f.1954	327	Ngataki, Shane Thor	f.1992	796
Nedergaard, Johannes	f.1917	1026	Nicol, Jacqueline	f.1960	287
Nedergaard, Ole	f.1949	1320	Nicolaisen, Dagmar	f.1950	1322
Nedergaard, Søren	f.1974	1320	Nicolaisen, Einer	f.1970	647
Neerdal, Anna Gaarde	f.1938	1136	Nicolaisen, Erik Øhle	f.1959	647
Neergaard, Carl Christian	f.1970	492	Nicolaisen, Ernst Helmuth Felix S.	f.1898	646
Neergaard, Carl Harald	f.1936	492	Nicolaisen, Hans Christian	f.1919	281
Neergaard, Didde Aarøe	f.1995	434	Nicolaisen, Laura	f.1994	647
Neergaard, Henrik Aarøe	f.1962	433	Nicolaisen, Lise Birk	f.	485
Neergaard, Kasper Aarøe	f.1991	434	Nicolaisen, Maiken	f.1994	647
Neergaard, Peter Edvard	f.1967	492	Nicolaisen, Mogens Øhle	f.1931	647
Neergaard, Thomas Andreas	f.1977	493	Nicolaisen, Morten	f.1965	647
Neidhard, Karin	f.1953	1198	Nicolaisen, Pelle	f.1967	647
Neill, Shirley Marie O'	f.1924	888	Nicolaisen, Poul Øhle	f.1955	647
Neilsen, Michael	f.	314	Nicolajsen, Casper Almin	f.1986	1415
Neilson, Christine Mavis	f.1943	254	Nicolajsen, Finn	f.1959	1415
Neilson, Evelyn Anna Emely	f.1911	254	Nicolajsen, Steen	f.1963	1415
Neilson, Neil Oliver	f.1919	254	Niebuhr, Mia Brinch	f.1979	712
Neilson, Niels Lassen	f.1872	254	Niedzielka, Mindy	f.	743
Neimann-Sørensen, Anders	f.1955	1110	Niedzielka, Mindy	f.1969	741
Neimann-Sørensen, Kasper	f.1985	1110	Nielsdatter, Anna	f.1782	1163
Neimann-Sørensen, Lisa	f.1988	1110	Nielsdatter, Anna	f.1823	118
Nejrup, Bent	f.1932	1158	Nielsdatter, Anna Cathrina	f.1817	167
Nejrup, Bente	f.1965	1159	Nielsdatter, Anna Margrethe	f.1790	1163
Nejrup, Bo	f.1984	1158	Nielsdatter, Anna Margrethe	f.1790	1399
Nejrup, Inge Lise	f.1957	1158	Nielsdatter, Anne	f.1669	1398
Nejrup, Jan	f.1961	1158	Nielsdatter, Anne	f.1742	1160
Nejrup, Jesper	f.1987	1158	Nielsdatter, Anne	f.1801	1163
Nejrup, Mathilde Rove	f.1993	1159	Nielsdatter, Anne	f.1810	118
Nejrup, Susanne	f.1955	1158	Nielsdatter, Birthe	f.1744	1112
Nejrup, Tine	f.1981	1158	Nielsdatter, Birthe	f.1744	1131
Nelander, Jesper	f.1966	957	Nielsdatter, Bodil	f.1812	1407
Nelander, Mogens	f.1940	957	Nielsdatter, Edel	f.1813	118
Nelander, Stine	f.1975	957	Nielsdatter, Edel Cathrine	f.1827	1132
Nelson, Jodi Lyn	f.1983	299	Nielsdatter, Ellen	f.1800	678
Nelson, Jon Michael	f.1954	298	Nielsdatter, Else	f.1737	1112
Nelson, Nicole Rae	f.1980	298	Nielsdatter, Else	f.1737	1113
Netter, Jeffry Milton	f.1953	890	Nielsdatter, Johanne	f.1714	1388

Navneregister

	side		side		
Nielsdatter, Johanne	f.1714	1399	Nielsen, Agnes Slot	f.1944	245
Nielsdatter, Johanne	f.1788	167	Nielsen, Agnete Brogaard	f.1980	172
Nielsdatter, Karen	f.1679	1401	Nielsen, Aja Elisabeth Brinch	f.1991	1087
Nielsdatter, Karen	f.1656	1400	Nielsen, Aksel Henry	f.1924	845
Nielsdatter, Karen	f.1733	1262	Nielsen, Alexander Grønkjær	f.1992	1063
Nielsdatter, Karen	f.1757	1000	Nielsen, Alfred Brinch	f.1947	889
Nielsdatter, Karen	f.1786	1001	Nielsen, Alice	f.1945	1298
Nielsdatter, Karen	f.1799	291	Nielsen, Alice Eli	f.1925	606
Nielsdatter, Karen	f.1803	167	Nielsen, Alice Helene Strand	f.1924	994
Nielsdatter, Karen	f.1805	1131	Nielsen, Allan	f.	1381
Nielsdatter, Karen	f.1805	291	Nielsen, Allan	f.1972	689
Nielsdatter, Kirsten	f.1662	1400	Nielsen, Allan Riber	f.1975	330
Nielsdatter, Kirsten	f.1673	1398	Nielsen, Alma Margrethe	f.1906	842
Nielsdatter, Kirsten	f.1811	678	Nielsen, Amalie	f.1899	181
Nielsdatter, Maren	f.1620	1397	Nielsen, Anders	f.1768	1407
Nielsdatter, Maren	f.1740	1112	Nielsen, Anders	f.1842	1160
Nielsdatter, Maren	f.1740	1113	Nielsen, Anders	f.1972	801
Nielsdatter, Maren	f.1742	1112	Nielsen, Anders Buhl	f.1942	1170
Nielsdatter, Maren	f.1742	1113	Nielsen, Anders Christian	f.1904	1150
Nielsdatter, Maren	f.1761	1000	Nielsen, Anders Feldborg	f.1991	255
Nielsdatter, Maren	f.1794	1403	Nielsen, Anders Fæster	f.1971	1281
Nielsdatter, Maren	f.1814	230	Nielsen, Anders Mads	f.1980	406
Nielsdatter, Maren	f.1815	230	Nielsen, Anders Marinus	f.1902	680
Nielsdatter, Maren	f.1820	230	Nielsen, Anders Ole	f.1946	641
Nielsdatter, Maren	f.1830	1140	Nielsen, Anders Rundé	f.1966	1102
Nielsdatter, Mette	f.	1400	Nielsen, Anders Aarre	f.1977	346
Nielsdatter, Mette	f.	1397	Nielsen, Andreas Brinch	f.1979	893
Nielsdatter, Mette	f.1667	1397	Nielsen, Andreas Vaupell	f.1995	256
Nielsdatter, Mette	f.1730	1391	Nielsen, Ane	f.1842	1104
Nielsdatter, Mette	f.1730	1399	Nielsen, Ane	f.1863	1115
Nielsdatter, Mette	f.1751	1112	Nielsen, Ane	f.1865	1115
Nielsdatter, Mette	f.1751	1161	Nielsen, Ane	f.1886	1138
Nielsdatter, Mette	f.1797	1408	Nielsen, Ane Cathrine Elisabeth	f.1867	1376
Nielsdatter, Mette	f.1814	291	Nielsen, Ane Katrine	f.1867	1115
Nielsdatter, Mette	f.1822	1407	Nielsen, Ane Kirstine	f.1858	1375
Nielsdatter, Perlene	f.1822	1371	Nielsen, Ane Margrethe	f.1872	1133
Nielsdatter, Sidsel	f.1812	230	Nielsen, Ane Marie	f.1889	1363
Nielsdatter, Zidsel	f.1767	1000	Nielsen, Ane Marie Lund	f.1994	798
Nielsen	f.	844	Nielsen, Ane Petrea Kirstine	f.1916	428
Nielsen	f.1923	1322	Nielsen, Anette	f.1965	1020
Nielsen	f.	1384	Nielsen, Anette Blom	f.1991	847
Nielsen, Agnes	f.	577	Nielsen, Anette Gamrath	f.1970	216
Nielsen, Agnes Brandi	f.1928	1243	Nielsen, Anette Hilborg	f.1949	69
Nielsen, Agnes Kristine	f.1937	1346	Nielsen, Anette Rævskær	f.1954	449

Navneregister

	side		side		
Nielsen, Anette Svarrer	f.1964	233	Nielsen, Anne-Katrine Friis	f.1989	109
Nielsen, Angela Kay	f.1985	684	Nielsen, Annelise	f.1942	1003
Nielsen, Anine Marie	f.1891	318	Nielsen, Annelise	f.1953	1108
Nielsen, Anja Bjerre	f.1966	856	Nielsen, Annelise	f.1964	221
Nielsen, Anja Kelvin	f.1971	1349	Nielsen, Anne-Lise Marie	f.1924	340
Nielsen, Anja Riber	f.1974	330	Nielsen, Anne-Marie	f.1957	558
Nielsen, Anker	f.1913	69	Nielsen, Annemarie Bendix	f.1963	657
Nielsen, Anker Kolborg	f.1957	996	Nielsen, Annette	f.1957	392
Nielsen, Ann	f.	685	Nielsen, Annette	f.1960	902
Nielsen, Anna	f.1834	1160	Nielsen, Annette Ellen	f.1960	473
Nielsen, Anna	f.1910	426	Nielsen, Annette Nedergaard	f.1958	1151
Nielsen, Anna	f.1912	71	Nielsen, Annette Skaarup	f.1946	428
Nielsen, Anna	f.1919	740	Nielsen, Anni	f.1946	858
Nielsen, Anna Brinch	f.1985	893	Nielsen, Anni Hanne	f.1939	854
Nielsen, Anna Catharine	f.1859	1252	Nielsen, Annie	f.1943	750
Nielsen, Anna Christa Bourgaard	f.1916	412	Nielsen, Annie Hedvig Struer	f.1946	1186
Nielsen, Anna Hansine	f.1909	1381	Nielsen, Anny	f.1947	71
Nielsen, Anna Kirstine	f.1911	529	Nielsen, Anton	f.1856	318
Nielsen, Anna Lise	f.1926	1384	Nielsen, Arne	f.1958	1419
Nielsen, Anna Margrethe	f.1931	763	Nielsen, Arne Jessen	f.1919	1006
Nielsen, Anna Margrethe	f.1957	83	Nielsen, Asger Helge	f.	619
Nielsen, Anna Marie	f.1948	571	Nielsen, Asta	f.1918	1017
Nielsen, Anna Meinertz	f.1904	529	Nielsen, Asta Gudrun	f.1914	981
Nielsen, Anne	f.1839	1160	Nielsen, Astrid Inge Johanne	f.1924	377
Nielsen, Anne	f.1877	258	Nielsen, Astrid Overgaard	f.1982	16
Nielsen, Anne	f.1965	980	Nielsen, Axel	f.1917	805
Nielsen, Anne Albrecht	f.1953	322	Nielsen, Barry	f.1981	685
Nielsen, Anne Bagger	f.1972	1426	Nielsen, Benny	f.1944	583
Nielsen, Anne Birgitte Garm	f.1981	1171	Nielsen, Benny	f.1960	869
Nielsen, Anne Cathrine	f.1846	1160	Nielsen, Benny Brinch	f.1975	694
Nielsen, Anne Corina Fogh	f.1963	751	Nielsen, Benny Lund	f.1988	696
Nielsen, Anne Dorthea	f.1861	746	Nielsen, Bent	f.1953	42
Nielsen, Anne Elisabeth	f.1906	255	Nielsen, Bent Kyed	f.	1240
Nielsen, Anne Hansine	f.1838	1160	Nielsen, Bente	f.1954	689
Nielsen, Anne Lise	f.	221	Nielsen, Bente	f.1957	1231
Nielsen, Anne Marianne	f.1887	575	Nielsen, Bente Birgit	f.1933	355
Nielsen, Anne Marie	f.1849	1316	Nielsen, Bente Brinch	f.1963	696
Nielsen, Anne Marie	f.1940	350	Nielsen, Bente Karin	f.1962	1437
Nielsen, Anne Marie	f.1954	545	Nielsen, Bente Kastoft	f.1968	1420
Nielsen, Anne Nielsine Blæsgaard	f.1902	838	Nielsen, Bente Lund	f.1981	794
Nielsen, Anne Oda	f.1908	957	Nielsen, Bettina	f.1963	1150
Nielsen, Anne Søgaaard	f.1946	542	Nielsen, Betty	f.1940	686
Nielsen, Anne-Britta Gammelgaard	f.1946	1104	Nielsen, Betty Fischer	f.1951	77
Nielsen, Anne-Grete	f.1958	62	Nielsen, Bibi Brinch	f.1973	274

Navneregister

	side		side		
Nielsen, Bibianne	f.1952	886	Nielsen, Carl Johannes	f.1906	262
Nielsen, Birger	f.1945	530	Nielsen, Carl Mads Larsen	f.1903	687
Nielsen, Birgit	f.1945	456	Nielsen, Carl Marius	f.1889	1279
Nielsen, Birgit Fischer	f.1945	76	Nielsen, Caroline	f.1993	845
Nielsen, Birgit Lang	f.1973	688	Nielsen, Caroline Brinch	f.1995	274
Nielsen, Birgit Rask	f.1949	1323	Nielsen, Caroline Rud	f.1985	1209
Nielsen, Birgit Rønly	f.1955	1064	Nielsen, Carsten	f.1984	426
Nielsen, Birgitte Dejgaard	f.1966	533	Nielsen, Carsten Blæsgaard	f.1975	839
Nielsen, Birgitte Hjerrild	f.1968	1063	Nielsen, Carsten Midtgaard	f.1979	1254
Nielsen, Birgitte Susanne	f.1962	643	Nielsen, Cecilia Grønnegaard	f.1993	23
Nielsen, Birgitte Østergaard	f.1951	637	Nielsen, Charles Oskar	f.1907	897
Nielsen, Birte	f.1943	1006	Nielsen, Charles Vang	f.	973
Nielsen, Birte	f.1969	274	Nielsen, Charles Vernon	f.1900	567
Nielsen, Birte Marie	f.1882	1104	Nielsen, Charlotte Feldborg	f.1964	255
Nielsen, Birthe	f.1945	1181	Nielsen, Charlotte Grant	f.1979	42
Nielsen, Birthe	f.1957	83	Nielsen, Charlotte Leininger	f.1963	350
Nielsen, Birthe Kaas	f.1940	63	Nielsen, Charlotte Smed	f.1967	62
Nielsen, Bitten Hjort	f.1968	1136	Nielsen, Chenette Lund	f.1974	851
Nielsen, Bjarne	f.	1385	Nielsen, Chris Brinch	f.1954	889
Nielsen, Bjarne	f.1946	1204	Nielsen, Chris Rahbek	f.1995	1102
Nielsen, Bjarne	f.1977	689	Nielsen, Christel	f.1979	544
Nielsen, Bjarne Eggert	f.1957	186	Nielsen, Christian	f.1814	1380
Nielsen, Bjarne Lærke	f.1947	1154	Nielsen, Christian	f.1814	1407
Nielsen, Bjarne Sjøberg	f.1958	898	Nielsen, Christian	f.1860	1133
Nielsen, Bo Birk	f.1975	551	Nielsen, Christian	f.1895	340
Nielsen, Bo Brinch	f.1969	274	Nielsen, Christian	f.1895	647
Nielsen, Bodil	f.1949	351	Nielsen, Christian Bille	f.1943	1056
Nielsen, Bodil Dorthea	f.1954	47	Nielsen, Christian Blæsgaard	f.1938	840
Nielsen, Bolette Skovløv	f.1976	522	Nielsen, Christian Dahlmann	f.1957	359
Nielsen, Bothilde	f.1855	1191	Nielsen, Christian Friis	f.1948	1463
Nielsen, Brian	f.1965	71	Nielsen, Christian Friis	f.1976	1230
Nielsen, Brian	f.1967	831	Nielsen, Christian Koller	f.	1383
Nielsen, Brian	f.1974	591	Nielsen, Christian Meinertz	f.1976	530
Nielsen, Brian Fehrenkamp	f.1973	698	Nielsen, Christian Mosbech	f.1974	1346
Nielsen, Brian Riber	f.1964	329	Nielsen, Christian Post	f.1930	431
Nielsen, Britt Brinch	f.1966	273	Nielsen, Christian Præst	f.1981	670
Nielsen, Britta	f.1930	831	Nielsen, Christian Præstbo	f.	1438
Nielsen, Børge	f.1926	949	Nielsen, Christian Strand	f.1976	428
Nielsen, Børge Bent	f.1936	634	Nielsen, Christian Vejrup Nygaard	f.1989	573
Nielsen, Camilla Rishøj	f.1973	719	Nielsen, Christin Bernadet	f.1972	69
Nielsen, Camilla Schack	f.1986	1383	Nielsen, Christina	f.1995	845
Nielsen, Carina	f.1973	706	Nielsen, Christina Topp	f.1991	991
Nielsen, Carina	f.1979	89	Nielsen, Christine Marie	f.1884	1423
Nielsen, Carina	f.1990	804	Nielsen, Christine Nielsine B.	f.1903	838

Navneregister

	side		side
Nielsen, Claus Buhl	f.1969 1171	Nielsen, Elida Irene Strand	f.1921 994
Nielsen, Claus Hjerrild	f.1868 1371	Nielsen, Ella	f. 232
Nielsen, Claus Salskov	f.1969 281	Nielsen, Ella	f.1900 553
Nielsen, Connie	f.1966 940	Nielsen, Ella	f.1944 855
Nielsen, Connie Brinch	f.1975 550	Nielsen, Ellen	f.1930 359
Nielsen, Crystal Lea	f.1984 684	Nielsen, Ellen Harriet	f.1908 749
Nielsen, Dagmar	f.1919 753	Nielsen, Ellen Helene	f.1922 1064
Nielsen, Dagmar Fæster	f.1994 1281	Nielsen, Ellen Johanne Thorgrimsen	f.1914 1462
Nielsen, Dagmar Lang	f.1914 690	Nielsen, Ellen Juhl	f.1925 1145
Nielsen, Daisie Theran	f.1893 1139	Nielsen, Ellen Margrethe	f.1913 74
Nielsen, Daniel	f.1994 689	Nielsen, Ellen Margrethe	f.1924 1140
Nielsen, Daniel Marinus	f.1920 1382	Nielsen, Elly Marie	f.1932 688
Nielsen, Daniel Svarrer	f.1985 1102	Nielsen, Elly Merethe	f.1947 1358
Nielsen, Danielle Eve	f.1977 889	Nielsen, Elly Vid Breida	f.1956 385
Nielsen, David Burgaard Koller	f.1985 1383	Nielsen, Elna Agnete Nissen	f.1913 883
Nielsen, Dean Toft	f. 1227	Nielsen, Else	f.1936 1216
Nielsen, Denise Toft	f. 1227	Nielsen, Else	f.1946 249
Nielsen, Dennis Riber	f.1972 329	Nielsen, Else	f.1962 83
Nielsen, Didde Rishøj	f.1974 719	Nielsen, Else Brinch	f.1936 893
Nielsen, Ditlev Friis	f.1948 1230	Nielsen, Else Elisabeth Hviid	f.1918 272
Nielsen, Ditte	f.1967 166	Nielsen, Elvira Petrea Eduardine	f.1889 348
Nielsen, Ditte Bahl	f.1986 444	Nielsen, Emil Plougstrup	f.1994 274
Nielsen, Doris Ilsøe	f.1944 1061	Nielsen, Emilie	f.1918 79
Nielsen, Dorit Bjerre	f.1964 856	Nielsen, Emilie Sophie	f.1906 956
Nielsen, Dorte	f. 593	Nielsen, Emma Kathrine	f. 1438
Nielsen, Dorte	f.1987 1148	Nielsen, Emmy Harriet	f.1923 847
Nielsen, Dorte Fogh	f.1964 751	Nielsen, Erik	f.1911 68
Nielsen, Dorte Holm	f.1971 722	Nielsen, Erik	f.1911 324
Nielsen, Dorte Raahauge	f.1965 1176	Nielsen, Erik	f.1955 839
Nielsen, Dorte Truelsen	f.1963 1061	Nielsen, Erik	f.1969 1011
Nielsen, Dorthe	f.1980 690	Nielsen, Erik Adolf	f.1895 633
Nielsen, Dorthe Hager	f.1972 641	Nielsen, Erik Anthonisen	f.1951 330
Nielsen, Ebba	f.1934 255	Nielsen, Erik Boe	f.1956 913
Nielsen, Eddi Skovløv	f.1967 522	Nielsen, Erik Brinch	f.1943 880
Nielsen, Edel Rita Nisbeth	f.1924 896	Nielsen, Erik Glindemaan	f.1902 577
Nielsen, Edeline Kathrine	f.1884 1138	Nielsen, Erik Gregers Fogh	f.1934 750
Nielsen, Edith	f.1932 951	Nielsen, Erik Holk	f.1956 241
Nielsen, Egon	f.1954 847	Nielsen, Erik Johannes	f.1966 177
Nielsen, Egon Holger Ibsen	f.1921 129	Nielsen, Erik Rabjerg	f.1976 69
Nielsen, Egon Kjær	f.1959 806	Nielsen, Erik Skovløv	f.1937 522
Nielsen, Egon Regnar	f.1929 1431	Nielsen, Erik Truelsen	f.1959 1060
Nielsen, Egon Voss	f.1941 71	Nielsen, Erik Østerskov	f.1942 125
Nielsen, Einer	f.1894 949	Nielsen, Erling	f.1941 1059
Nielsen, Elaine Ann	f.1943 427	Nielsen, Erling Blæsgaard	f.1950 840

Navneregister

	side		side
Nielsen, Erna	f.1964 83	Nielsen, Gerner Skovmøller	f.1940 1060
Nielsen, Ernst Lund	f.1956 798	Nielsen, Gert Møller	f.1971 696
Nielsen, Ernst Nikolaj	f.1919 1279	Nielsen, Gert Vilhelm	f.1914 349
Nielsen, Ethel Ingeborg	f.1942 1032	Nielsen, Gitte	f. 1384
Nielsen, Eva	f. 1384	Nielsen, Gitte	f.1961 979
Nielsen, Eva	f.1940 980	Nielsen, Gitte	f.1964 855
Nielsen, Eva Blæsgaard	f.1937 840	Nielsen, Gitte Haugaard	f.1969 1214
Nielsen, Eva Schmidt	f.1933 1239	Nielsen, Gitte Helle	f.1952 1033
Nielsen, Evy Ady Jessen	f.1927 1279	Nielsen, Gitte Nisbeth	f.1959 896
Nielsen, Finn	f.1950 1105	Nielsen, Gitte Vohs	f.1960 435
Nielsen, Finn	f.1952 847	Nielsen, Gjertrud Elvira	f.1895 1284
Nielsen, Finn	f.1960 431	Nielsen, Gregers Thomas	f.1834 1114
Nielsen, Finn Bernstorff	f.1950 791	Nielsen, Gretchen	f.1963 889
Nielsen, Finn Hjerrild	f.1962 1063	Nielsen, Grethe Irene	f.1923 430
Nielsen, Flemming	f.1968 1102	Nielsen, Grith	f.1974 351
Nielsen, Flemming Blæsgaard	f.1962 839	Nielsen, Gudrun	f.1914 1128
Nielsen, Flemming Bundgaard Bøgh	f.1966 911	Nielsen, Gudrun Agnes	f.1910 257
Nielsen, Flemming Grue	f.1941 1097	Nielsen, Gudrun Fischer	f.1942 76
Nielsen, Flemming Helboe	f.1946 27	Nielsen, Gudrun Korsbek	f.1941 687
Nielsen, Flemming Hjerrild	f.1959 1063	Nielsen, Gull-Britt	f.1947 895
Nielsen, Flemming Plougstrup	f.1966 273	Nielsen, Gunnar	f. 1382
Nielsen, Frank Ejnar	f.1965 784	Nielsen, Gunnar	f. 1170
Nielsen, Frank Lund	f.1981 263	Nielsen, Gunnar Steen	f.1949 124
Nielsen, Frank Toft	f.1938 64	Nielsen, Gurli	f.1920 428
Nielsen, Freddie Skovgård	f.1945 1097	Nielsen, Gustav	f.1913 100
Nielsen, Freddy Koller	f.1964 1383	Nielsen, Hannah Holst	f.1957 143
Nielsen, Freddy Rueskov	f.1972 273	Nielsen, Hannah Nørskov	f.1975 185
Nielsen, Frede	f.1926 532	Nielsen, Hanne	f.1939 343
Nielsen, Frederik	f.1882 575	Nielsen, Hanne	f.1942 122
Nielsen, Frederik Brinch	f.1991 274	Nielsen, Hanne	f.1944 139
Nielsen, Frederik Christian	f.1937 176	Nielsen, Hanne	f.1957 839
Nielsen, Frederik Fæster	f.1991 1281	Nielsen, Hanne Frohn	f.1963 565
Nielsen, Frederik Koller	f.1922 1382	Nielsen, Hanne Katrine	f.1939 255
Nielsen, Frederik Rasmus Meinertz	f.1993 530	Nielsen, Hanne Koller	f.1962 1383
Nielsen, Frits	f.1923 755	Nielsen, Hanne Petrea	f.1955 82
Nielsen, Frode	f.1936 1055	Nielsen, Hanne Skødt	f.1951 1011
Nielsen, Frode Anton	f.1910 957	Nielsen, Hanne-Lise Moosdorf	f.1958 1198
Nielsen, Frode Henrik	f.1930 368	Nielsen, Hans	f.1816 1408
Nielsen, Frode Skødt	f.1911 1011	Nielsen, Hans	f.1835 1114
Nielsen, Gail	f.1951 889	Nielsen, Hans	f.1883 317
Nielsen, Gerd	f. 740	Nielsen, Hans Christian	f.1958 1431
Nielsen, Gerda	f.1921 1020	Nielsen, Hans Christian Friis	f.1913 733
Nielsen, Gerda	f.1928 949	Nielsen, Hans Christian Husted	f.1944 721
Nielsen, Gerda	f.1963 961	Nielsen, Hans Henning	f.1945 329

Navneregister

	side		side
Nielsen, Hans Henning Dejgaard	f.1961 533	Nielsen, Henning Christian	f.1945 1150
Nielsen, Hans Jakob	f.1921 82	Nielsen, Henning Fischer	f.1961 79
Nielsen, Hans Jul	f.1929 1084	Nielsen, Henriette Koller	f.1966 1384
Nielsen, Hans Jørgen	f.1950 550	Nielsen, Henrik Boe	f.1963 913
Nielsen, Hans Jørgen	f.1957 696	Nielsen, Henrik Jul	f.1974 1084
Nielsen, Hans Meinertz	f.1962 527	Nielsen, Henrik Keis Bille	f.1972 1056
Nielsen, Hans Peter	f.1838 1451	Nielsen, Henrik Poul	f.1953 1209
Nielsen, Hans Peter	f.1856 1249	Nielsen, Henry Kristian	f.1937 70
Nielsen, Hans Riber	f.1948 142	Nielsen, Herdis	f.1927 1200
Nielsen, Hans Skødt	f.1938 1011	Nielsen, Hilda Louise	f.1927 1062
Nielsen, Hans Ulrik Guldager	f.1975 362	Nielsen, Hilmar Jessen	f.1919 1279
Nielsen, Hansine Christine	f.1889 1312	Nielsen, Hjalte Krag	f.1991 332
Nielsen, Harald Olav	f.1917 31	Nielsen, Ib	f.1934 839
Nielsen, Hardy	f. 1382	Nielsen, Ib	f.1959 781
Nielsen, Harriet Inger Meinertz	f.1918 531	Nielsen, Ib Fischer	f.1969 76
Nielsen, Harry	f.1963 108	Nielsen, Ib Rønsholdt	f.1934 938
Nielsen, Harry Anthonisen	f.1917 328	Nielsen, Iben	f.1968 1206
Nielsen, Harry Jeff	f.1912 978	Nielsen, Iben	f.1985 473
Nielsen, Hedvig	f.1931 359	Nielsen, Ida Blæsgaard	f.1912 841
Nielsen, Heidi Bakmand	f.1972 773	Nielsen, Ida Brinch	f.1925 890
Nielsen, Heidi Brinch	f.1986 696	Nielsen, Ida Valborg	f.1901 897
Nielsen, Heidi Krista	f.1967 784	Nielsen, Ilse Mary Andrea J. E.	f.1917 840
Nielsen, Heidi Mette Vodskov	f.1963 1167	Nielsen, India Christine Dazy	f.1896 1139
Nielsen, Helen Lilian	f.1950 1151	Nielsen, Inga	f.1928 86
Nielsen, Helen Taylor	f.1924 427	Nielsen, Inga Margit	f.1911 642
Nielsen, Helena Schack	f.1993 1383	Nielsen, Inga Marie	f.1938 854
Nielsen, Helene	f.1848 1412	Nielsen, Inga Vita	f.1954 368
Nielsen, Helene Brinch	f.1970 881	Nielsen, Inge	f.1933 39
Nielsen, Helene Friis	f.1977 734	Nielsen, Inge	f.1949 88
Nielsen, Helene Friis	f.1986 109	Nielsen, Inge Fischer	f.1958 78
Nielsen, Helga	f.1942 784	Nielsen, Inge Harreby	f.1941 109
Nielsen, Helga Korfitz	f.1932 263	Nielsen, Inge Marie	f.1923 989
Nielsen, Helge	f. 45	Nielsen, Inge Marion	f.1943 67
Nielsen, Helge Villy	f.1910 1033	Nielsen, Ingeborg	f.1918 884
Nielsen, Helle	f.1945 1203	Nielsen, Inge-Lise	f.1947 863
Nielsen, Helle Boe	f.1965 913	Nielsen, Inger Christine	f.1915 258
Nielsen, Helle Lykke	f.1973 540	Nielsen, Inger Kirsten Bøje	f.1944 958
Nielsen, Helle Resen Fogh	f.1960 750	Nielsen, Inger Lise	f.1935 359
Nielsen, Helle Østerskov	f.1964 125	Nielsen, Inger Lise	f.1947 1151
Nielsen, Henning	f. 1385	Nielsen, Inger Marie	f.1925 945
Nielsen, Henning	f.1933 1157	Nielsen, Inger Marie	f.1931 681
Nielsen, Henning	f.1946 689	Nielsen, Inger Meta	f.1914 1005
Nielsen, Henning	f.1962 621	Nielsen, Inger Sofie	f.1914 427
Nielsen, Henning Alexander	f.1972 89	Nielsen, Ingrid Lehmann	f.1953 924

Navneregister

	side		side		
Nielsen, Ingrid Marie	f.1914	1109	Nielsen, Jens Christian Elgaard	f.1911	990
Nielsen, Irene Fischer	f.1968	473	Nielsen, Jens Erik	f.1944	500
Nielsen, Irene Friis	f.1974	734	Nielsen, Jens Hilmer	f.1974	66
Nielsen, Irene Jørgine Warrer	f.1911	668	Nielsen, Jens Jørn	f.1943	709
Nielsen, Iver	f.1911	70	Nielsen, Jens Kjer	f.1961	949
Nielsen, Jack	f.1982	544	Nielsen, Jens Kristoffer	f.1986	886
Nielsen, Jack Boe	f.1983	913	Nielsen, Jens Mathiesen	f.1758	1258
Nielsen, Jacob Brinch	f.1973	881	Nielsen, Jens Mathisen	f.1758	1399
Nielsen, Jacob Fisker	f.1978	1244	Nielsen, Jens Nygaard	f.1955	573
Nielsen, Jacob Holk	f.1987	242	Nielsen, Jens Peder	f.1909	70
Nielsen, Jacob Møller	f.1977	1174	Nielsen, Jens Steen	f.1943	886
Nielsen, Jacob Strand	f.1980	429	Nielsen, Jens Valdemar	f.1902	176
Nielsen, Jacob Warrer	f.1879	668	Nielsen, Jens-Ole	f.1964	835
Nielsen, James Arthur	f.1954	684	Nielsen, Jeppe	f.1983	86
Nielsen, Jan	f.1959	426	Nielsen, Jeppe Holm	f.1989	203
Nielsen, Jan	f.1971	1003	Nielsen, Jeppe Juul	f.1939	495
Nielsen, Jan Alex	f.1961	70	Nielsen, Jes	f.1834	1279
Nielsen, Jan Emil Ejner	f.1961	1212	Nielsen, Jes Brinch	f.1972	882
Nielsen, Jan Jeszke	f.1950	203	Nielsen, Jes-Carl Marius	f.1922	1279
Nielsen, Jan Nisbeth	f.1946	896	Nielsen, Jesper	f.1970	989
Nielsen, Jan Vaupell	f.1957	257	Nielsen, Jesper	f.1982	839
Nielsen, Jane Hovgård	f.1971	1227	Nielsen, Jesper Eggert	f.1983	186
Nielsen, Janika	f.1977	424	Nielsen, Jesper Egholm	f.1973	500
Nielsen, Jannie Schack	f.1987	1383	Nielsen, Jesper Schmidt	f.1980	242
Nielsen, Jason Brinch	f.1976	889	Nielsen, Jesper Toft	f.1965	64
Nielsen, Jeanette	f.1969	88	Nielsen, Jessie Kathrine	f.1924	83
Nielsen, Jeanette Birgit	f.1979	849	Nielsen, Jessie Mary	f.1895	1282
Nielsen, Jelva Blæsgaard	f.1933	839	Nielsen, Jessy Karna	f.1920	847
Nielsen, Jennifer Ann	f.1970	177	Nielsen, Jette	f.1944	718
Nielsen, Jenny	f.	763	Nielsen, Jette	f.1959	654
Nielsen, Jenny Harriet	f.1913	1003	Nielsen, Jette	f.1961	855
Nielsen, Jenny Marie Blæsgaard	f.1917	842	Nielsen, Jette	f.1964	784
Nielsen, Jenny Meta	f.1931	1002	Nielsen, Jette Elna	f.1948	696
Nielsen, Jenny Mikkeline	f.1891	577	Nielsen, Jette Fehrenkamp	f.1967	698
Nielsen, Jens	f.1734	1112	Nielsen, Jette Foged	f.1964	871
Nielsen, Jens	f.1734	1113	Nielsen, Jette Glindemann	f.1937	577
Nielsen, Jens	f.1752	1161	Nielsen, Jette Skaarup	f.1966	1059
Nielsen, Jens	f.1847	1114	Nielsen, Jill Fehrenkamp	f.1961	697
Nielsen, Jens	f.1940	893	Nielsen, Jimmy Toft	f.1968	1227
Nielsen, Jens A. B.	f.1953	1148	Nielsen, Joan Koller	f.1944	1382
Nielsen, Jens Blæsgaard	f.1938	840	Nielsen, Johan Sejr Brinch	f.1986	227
Nielsen, Jens Christian	f.1813	1286	Nielsen, Johanne	f.1819	1371
Nielsen, Jens Christian	f.1921	88	Nielsen, Johanne	f.1909	990
Nielsen, Jens Christian Blæsgaard	f.1909	840	Nielsen, Johanne Bank	f.1995	501

Navneregister

	side		side
Nielsen, Johanne Gerda	f.1925 1118	Nielsen, Kaj Ib	f.1928 431
Nielsen, Johanne Katrine Kromann	f.1909 338	Nielsen, Kaja	f.1948 1307
Nielsen, Johannes	f.1892 142	Nielsen, Karen	f.1927 85
Nielsen, Johannes	f.1901 1005	Nielsen, Karen Annelise Gydesen	f.1920 145
Nielsen, Johannes	f.1901 41	Nielsen, Karen Frohn	f.1960 565
Nielsen, Johannes	f.1911 1083	Nielsen, Karen Jenny Meinertz	f.1910 530
Nielsen, Johannes	f.1940 177	Nielsen, Karen Johanne	f.1915 992
Nielsen, Johannes Georg	f.1900 954	Nielsen, Karen Madsine	f.1893 1279
Nielsen, John	f.1949 1099	Nielsen, Karen Margrethe	f.1922 1444
Nielsen, John	f.1956 1055	Nielsen, Karen Margrethe	f.1922 887
Nielsen, John Hebo	f.1941 248	Nielsen, Karen Margrethe	f.1943 1227
Nielsen, John Mosbech	f.1970 1346	Nielsen, Karen Marie	f.1854 1451
Nielsen, Johnny	f.1954 669	Nielsen, Karen Marie	f.1879 1127
Nielsen, Johnny	f.1974 287	Nielsen, Karen Marie Schødt	f.1945 945
Nielsen, Jonas Ravn	f.1988 949	Nielsen, Karen Slot	f.1939 245
Nielsen, Jonathan	f.1979 1007	Nielsen, Karenlise	f.1970 1171
Nielsen, Josefine Reinhardt	f.1995 835	Nielsen, Karin	f.1948 719
Nielsen, Judith	f.1941 1002	Nielsen, Karin	f.1950 1174
Nielsen, Judy	f. 685	Nielsen, Karin Emmy Friis	f.1940 734
Nielsen, Julie	f.1908 683	Nielsen, Karin Jeanette Dahlmann	f.1961 359
Nielsen, Julie Augusta	f.1896 1411	Nielsen, Karina Brinch	f.1963 277
Nielsen, Julie Lynn	f.1962 685	Nielsen, Karl	f. 1101
Nielsen, Julie Marie	f.1960 687	Nielsen, Karla Marie	f.1916 752
Nielsen, Jytte	f.1943 521	Nielsen, Karla Marie	f.1962 1432
Nielsen, Jytte Benthe	f.1939 957	Nielsen, Karl-Johan	f.1941 88
Nielsen, Jytte Funder	f.1928 1450	Nielsen, Karna Harriet	f.1900 246
Nielsen, Jytte Schau	f.1953 1075	Nielsen, Karoline	f.1980 949
Nielsen, Jørgen	f.1873 1417	Nielsen, Karoline Blæsgaard	f.1914 841
Nielsen, Jørgen	f.1964 1157	Nielsen, Kasper Kastoft	f.1974 896
Nielsen, Jørgen Hodal	f.1944 661	Nielsen, Kasper Munk	f.1990 70
Nielsen, Jørgen Holk	f.1977 242	Nielsen, Kathrine Bank	f.1988 500
Nielsen, Jørgen Jensen	f.1933 1281	Nielsen, Kathrine Marie	f.1905 745
Nielsen, Jørgen Lang	f.1944 688	Nielsen, Kathrine Midtgaard	f.1926 1253
Nielsen, Jørgen Lars	f.1953 32	Nielsen, Kathrine Strand	f.1979 428
Nielsen, Jørgen Max	f.1890 990	Nielsen, Kathryn Ann	f.1953 684
Nielsen, Jørn	f.1946 1425	Nielsen, Katrine Borup	f.1988 855
Nielsen, Jørn Elgaard	f.1965 991	Nielsen, Keld Jessen	f.1942 1007
Nielsen, Jørn Holm	f.1973 722	Nielsen, Kenneth Boe	f.1988 913
Nielsen, Jørn Strand	f.1951 428	Nielsen, Kenneth Møller	f.1965 218
Nielsen, Kai Jeff	f.1936 979	Nielsen, Kenneth Seidelin	f.1990 869
Nielsen, Kaj	f.1926 90	Nielsen, Kenneth Thue	f. 501
Nielsen, Kaj	f.1928 527	Nielsen, Kenneth Valdemar	f.1922 888
Nielsen, Kaj	f.1950 801	Nielsen, Kent	f.1971 699
Nielsen, Kaj Abraham	f.1920 1019	Nielsen, Kent Ilsøe	f.1952 1061

Navneregister

		side			side
Nielsen, Kevin Brinch	f.1969	889	Nielsen, Kurt	f.1947	1006
Nielsen, Kim	f.1964	689	Nielsen, Kurt	f.1949	1254
Nielsen, Kim Keis Bille	f.1968	1056	Nielsen, Kurt Brinch	f.1964	696
Nielsen, Kim Meinertz	f.1958	527	Nielsen, Kurt Peter	f.1940	1425
Nielsen, Kim Møjbjerg	f.1970	495	Nielsen, Kurt Preben	f.1940	100
Nielsen, Kirsten	f.	1384	Nielsen, Laila	f.1942	154
Nielsen, Kirsten	f.1866	1002	Nielsen, Laila Midtgaard	f.1981	1254
Nielsen, Kirsten	f.1939	349	Nielsen, Lars	f.1966	141
Nielsen, Kirsten	f.1940	569	Nielsen, Lars	f.1970	844
Nielsen, Kirsten	f.1948	734	Nielsen, Lars Carsten	f.1951	1033
Nielsen, Kirsten	f.1948	897	Nielsen, Lars Eggert	f.1991	186
Nielsen, Kirsten	f.1951	1253	Nielsen, Lars Egholm	f.1976	500
Nielsen, Kirsten	f.1957	847	Nielsen, Lars Emil Thorvald	f.1907	1227
Nielsen, Kirsten Elin	f.1927	358	Nielsen, Lars Flemming	f.1957	331
Nielsen, Kirsten Grønnegaard	f.1961	23	Nielsen, Lars Grønnegaard	f.1959	21
Nielsen, Kirsten Horsbøl	f.1951	1375	Nielsen, Lars Ilsøe	f.1975	1062
Nielsen, Kirsten Marie	f.1974	889	Nielsen, Lars Lundgren	f.1955	153
Nielsen, Kirsten Mary	f.1937	31	Nielsen, Lars Robanke	f.1954	1086
Nielsen, Kirsten Næsted	f.1935	1201	Nielsen, Lars Svarrer	f.1961	1102
Nielsen, Kirsten Sejer	f.1921	821	Nielsen, Laura	f.1913	1381
Nielsen, Kirsten Skovmøller	f.1969	1061	Nielsen, Laura Atlante	f.1892	1139
Nielsen, Kirsten Slot	f.1937	241	Nielsen, Laura Kirstine Bagger	f.1991	1437
Nielsen, Kirsten Østergaard	f.1984	132	Nielsen, Laurids Holm	f.1991	203
Nielsen, Kirstine	f.1931	771	Nielsen, Laurids Nygaard	f.1921	573
Nielsen, Kirstine Elisabeth	f.1926	1279	Nielsen, Laust	f.1894	1423
Nielsen, Kirstine Emalie	f.1889	1139	Nielsen, Lavrits Marthinus	f.1886	740
Nielsen, Kirstine Marie	f.1840	1114	Nielsen, Leif Blæsgaard	f.1930	838
Nielsen, Kirstine Martine	f.1927	1019	Nielsen, Leif Christian	f.1975	801
Nielsen, Kistine	f.1954	1066	Nielsen, Leif Gudmund Fehrenkamp	f.1936	697
Nielsen, Kitty	f.1944	100	Nielsen, Leif Mærsk	f.1952	652
Nielsen, Klara Schmidt	f.1922	1280	Nielsen, Lena	f.1950	856
Nielsen, Klaus	f.1830	1114	Nielsen, Lena Helboe	f.1968	27
Nielsen, Knud	f.1912	886	Nielsen, Lena Kolborg	f.1964	996
Nielsen, Knud Lavard	f.1924	949	Nielsen, Lene	f.	740
Nielsen, Krista	f.1961	83	Nielsen, Lene	f.1956	1190
Nielsen, Kristian Andreas Overgaard	f.1990	16	Nielsen, Lene	f.1963	839
Nielsen, Kristian Jeppe	f.1897	637	Nielsen, Lene	f.1965	1434
Nielsen, Kristian Madsen	f.1887	1380	Nielsen, Lene Boe	f.1958	913
Nielsen, Kristina	f.1990	1102	Nielsen, Lene Brinch	f.1978	551
Nielsen, Kristina Lund	f.1979	858	Nielsen, Lene Elgaard	f.1968	991
Nielsen, Kristina Silkjær	f.1981	1063	Nielsen, Lene Frohn	f.1959	565
Nielsen, Kristine Grubbe	f.1975	893	Nielsen, Lene Harreby	f.1949	110
Nielsen, Kurt	f.	1382	Nielsen, Lene Holm	f.1970	721
Nielsen, Kurt	f.1937	1346	Nielsen, Lene Jessie	f.1910	1463

Navneregister

	side		side
Nielsen, Lene Jessie	f.1910 885	Nielsen, Lotte Vibeke Alling	f.1967 1157
Nielsen, Lene Munch	f.1962 321	Nielsen, Louise Brinch	f.1967 880
Nielsen, Lilian Strand	f.1945 993	Nielsen, Louise Silkjær	f.1981 1063
Nielsen, Lilli Fischer	f.1975 652	Nielsen, Luise	f.1983 86
Nielsen, Lilli Margit	f.1944 1070	Nielsen, Lynn	f.1945 888
Nielsen, Lilly	f.1942 108	Nielsen, Lærke Christina	f.1973 1425
Nielsen, Lilly Agnethe Sørine	f.1915 1381	Nielsen, M. E.	f. 1005
Nielsen, Lilly Kromann	f.1915 339	Nielsen, Mads Kjer	f.1967 949
Nielsen, Linda	f. 685	Nielsen, Mads Lund	f.1988 696
Nielsen, Linda Andsager	f.1957 755	Nielsen, Mads Mølgaard	f.1986 626
Nielsen, Linda Toft	f.1965 1227	Nielsen, Mads Peter Vråa	f.1973 1020
Nielsen, Line	f.1971 1007	Nielsen, Mads Præst	f.1984 670
Nielsen, Lis	f.1932 1279	Nielsen, Magdalene	f.1957 754
Nielsen, Lis	f.1935 978	Nielsen, Magny Evelyn	f.1935 223
Nielsen, Lis	f.1945 514	Nielsen, Mai-Brit	f.1967 45
Nielsen, Lis	f.1953 1432	Nielsen, Maja Bahl	f.1990 444
Nielsen, Lis Elin	f.1937 66	Nielsen, Maja Blom	f.1993 847
Nielsen, Lis Fischer	f.1949 77	Nielsen, Maja Koller	f. 1384
Nielsen, Lis Fæster	f.1937 1281	Nielsen, Maj-Britt Raaby	f.1968 60
Nielsen, Lis Koller	f.1947 1382	Nielsen, Malaika Estha	f.1978 180
Nielsen, Lis Søbakke	f.1946 65	Nielsen, Malene Abildtrup	f.1995 1435
Nielsen, Lisa Ann	f.1963 176	Nielsen, Malene Boe	f.1981 913
Nielsen, Lisa Lotte Oline	f.1952 81	Nielsen, Malene Buhl	f.1973 1171
Nielsen, Lisbet Svanholm	f.1941 355	Nielsen, Malene Mai	f.1976 405
Nielsen, Lisbeth Dahlbæk	f.1978 428	Nielsen, Malene Riber	f.1976 142
Nielsen, Lisbeth Juhl	f.1978 794	Nielsen, Maren	f.1859 1279
Nielsen, Lisbeth Vejrup Nygaard	f.1986 573	Nielsen, Maren	f.1872 1268
Nielsen, Lise	f. 1102	Nielsen, Maren Gertrud Johanna	f.1902 733
Nielsen, Lise Frohn	f.1964 565	Nielsen, Margit	f.1943 329
Nielsen, Lise Gammelgaard	f.1951 1105	Nielsen, Margit	f.1958 797
Nielsen, Lise Maj Brinch	f.1993 1087	Nielsen, Margit Marie	f.1935 852
Nielsen, Lise Skovmøller	f.1969 1061	Nielsen, Margrethe	f.1889 1138
Nielsen, Liselotte Starup	f. 1102	Nielsen, Margrethe Hansine	f.1912 846
Nielsen, Lizette Linda	f.1986 1232	Nielsen, Maria	f.1993 1102
Nielsen, Lizzi Rundé	f.1968 1102	Nielsen, Maria Baltzer	f.1978 1099
Nielsen, Lizzie Cecilie	f.1926 430	Nielsen, Maria Grønnegaard	f.1989 23
Nielsen, Lone	f.1965 1100	Nielsen, Maria Hjerrild Grønkjær	f.1995 1063
Nielsen, Lone	f.1973 509	Nielsen, Maria Salskov	f.1995 281
Nielsen, Lone Blander	f.1966 653	Nielsen, Mariane Blæsgaard	f.1959 838
Nielsen, Lone Brinch	f.1972 696	Nielsen, Mariane Marie	f.1891 945
Nielsen, Lone Brøbech	f.1973 1072	Nielsen, Marianne	f.1946 1007
Nielsen, Lone Ellerbæk	f.1972 346	Nielsen, Marianne	f.1947 718
Nielsen, Lone Nygaard	f.1953 573	Nielsen, Marianne	f.1951 490
Nielsen, Lone Sjøberg	f.1959 898	Nielsen, Marianne	f.1967 329

Navneregister

	side		side		
Nielsen, Marianne	f.1971	225	Nielsen, Mette Grigel	f.1991	1432
Nielsen, Marianne Boe	f.1955	913	Nielsen, Mette Kirstine	f.1907	1380
Nielsen, Marianne Dejgaard	f.1956	532	Nielsen, Mette Kirstine	f.1978	1204
Nielsen, Marianne Friis	f.1950	331	Nielsen, Mette Kjerstine	f.1873	1447
Nielsen, Marianne Lyhne	f.1959	1058	Nielsen, Mette Svarrer Grue	f.1974	1097
Nielsen, Marie Christine	f.1881	1138	Nielsen, Mette Trøjgaard	f.1972	201
Nielsen, Marie Schjerning	f.1925	944	Nielsen, Mettinus Frederik	f.1859	575
Nielsen, Marie Sørine	f.1908	967	Nielsen, Micha Christensen	f.1896	995
Nielsen, Marie Therese Strand	f.1976	429	Nielsen, Michael	f.1965	558
Nielsen, Marie-Louise G.	f.1979	1105	Nielsen, Michael	f.1973	1097
Nielsen, Marie-Louise Jul	f.1980	1084	Nielsen, Michael Baltzer	f.1983	1099
Nielsen, Marince Benedikte	f.1889	576	Nielsen, Michael Christian	f.1965	176
Nielsen, Marius	f.1882	1424	Nielsen, Michael Jul	f.1975	1084
Nielsen, Marius Poul	f.1946	68	Nielsen, Michael Risager	f.1970	99
Nielsen, Marlene Lund	f.1965	39	Nielsen, Michele Bernstorff	f.1980	791
Nielsen, Martha	f.1899	951	Nielsen, Michelle Topp	f.1988	991
Nielsen, Martha	f.1915	886	Nielsen, Mick Nødeskov Grann	f.1994	407
Nielsen, Martha Jenny	f.1919	1060	Nielsen, Mikael	f.1951	719
Nielsen, Martin	f.1979	619	Nielsen, Milliam	f.1904	688
Nielsen, Martin Blæsgaard	f.1932	838	Nielsen, Mogens Anders Friis	f.1946	734
Nielsen, Martin Borup	f.1986	855	Nielsen, Mogens Lang	f.1964	687
Nielsen, Martin Brinch	f.1977	893	Nielsen, Mogens Rishøj	f.1943	719
Nielsen, Martin Jeff	f.1993	980	Nielsen, Mona	f.	1384
Nielsen, Martin Jul	f.1978	1084	Nielsen, Mona Hoffensitz	f.1950	341
Nielsen, Martin Lund	f.1989	798	Nielsen, Morten	f.	1404
Nielsen, Martin Meinertz	f.1969	530	Nielsen, Morten	f.	1262
Nielsen, Martin Romano	f.1980	1232	Nielsen, Morten	f.1762	1402
Nielsen, Marvin Arthur Lang	f.1928	684	Nielsen, Morten	f.1647	1400
Nielsen, Mary	f.1953	1431	Nielsen, Morten	f.1978	86
Nielsen, Mary Andrea	f.1911	957	Nielsen, Morten	f.1988	839
Nielsen, Mathias	f.1812	1338	Nielsen, Morten Bjerre	f.1972	856
Nielsen, Mathias	f.1900	1002	Nielsen, Morten Bodeval	f.1991	42
Nielsen, Mathilde	f.1908	1003	Nielsen, Morten Grigel	f.1988	1432
Nielsen, Mathis	f.1715	1399	Nielsen, Morten Grue	f.1978	1097
Nielsen, Mathis	f.1719	1391	Nielsen, Morten Munk	f.1993	70
Nielsen, Mathis	f.1719	1399	Nielsen, Morten Nørby	f.1942	694
Nielsen, Max Christian	f.1921	1061	Nielsen, Morten Sandholdt	f.1975	374
Nielsen, Meta Cathrine	f.1898	288	Nielsen, Morten Aarre	f.1968	164
Nielsen, Meta Cathrine	f.1898	897	Nielsen, Maari Scelandia	f.1897	1140
Nielsen, Meta Cathrine Brinch	f.1893	890	Nielsen, Nandia Mastrosavvakis	f.1991	991
Nielsen, Mette	f.1849	1180	Nielsen, Natasja Topp Elgaard	f.1994	991
Nielsen, Mette	f.1964	946	Nielsen, navn Koller	f.	1384
Nielsen, Mette	f.1968	1006	Nielsen, Nelly Marie	f.1909	594
Nielsen, Mette Brinch	f.1971	882	Nielsen, Nete	f.1993	1177

Navneregister

	side		side		
Nielsen, Nick Bendix	f.1978	1016	Nielsen, Oda Nielsine	f.1917	1006
Nielsen, Nick Bernstorff	f.1983	791	Nielsen, Ole	f.1939	1227
Nielsen, Nick Brinch	f.1969	881	Nielsen, Ole Bækgaard	f.1961	1177
Nielsen, Nicolaj Rud	f.1987	1209	Nielsen, Ole Ellerbæk	f.1946	345
Nielsen, Niels	f.1959	45	Nielsen, Ole Georg	f.1941	273
Nielsen, Niels	f.	1385	Nielsen, Ole Helboe	f.1970	28
Nielsen, Niels	f.1736	1405	Nielsen, Ole Kjær	f.1960	806
Nielsen, Niels	f.1928	191	Nielsen, Ole Rønsholdt	f.1958	938
Nielsen, Niels	f.1936	685	Nielsen, Ole Skøtt	f.1961	514
Nielsen, Niels	f.1944	350	Nielsen, Olga	f.1903	1206
Nielsen, Niels	f.1954	1161	Nielsen, Olga Ingeborg	f.1911	585
Nielsen, Niels Adolf	f.1901	248	Nielsen, Orla	f.1937	696
Nielsen, Niels Ager	f.1921	740	Nielsen, Orla Henry	f.1922	473
Nielsen, Niels Arne	f.1948	69	Nielsen, Ove	f.	1385
Nielsen, Niels Arne Fischer	f.1989	79	Nielsen, Ove	f.1938	689
Nielsen, Niels Bernhardt	f.1916	846	Nielsen, Ove	f.1947	850
Nielsen, Niels Blæsgaard	f.1906	838	Nielsen, Ove Kolborg	f.1925	996
Nielsen, Niels Brinch	f.1946	881	Nielsen, Palle	f.1977	689
Nielsen, Niels Bundgaard	f.1950	757	Nielsen, Palle Lang	f.1994	687
Nielsen, Niels Børge Nisbeth	f.1920	895	Nielsen, Palle Neergaard	f.1972	330
Nielsen, Niels Christian	f.1882	1447	Nielsen, Pat	f.	685
Nielsen, Niels Christian	f.1890	1139	Nielsen, Patricia Dianne	f.1959	685
Nielsen, Niels Christian	f.1914	1463	Nielsen, Peder	f.1671	1398
Nielsen, Niels Christian	f.1954	544	Nielsen, Peder	f.1965	686
Nielsen, Niels Christian Østervemb	f.1965	1435	Nielsen, Peder Carl	f.1913	427
Nielsen, Niels Feldborg	f.1962	255	Nielsen, Peder Eric	f.1970	685
Nielsen, Niels Fischer	f.1915	75	Nielsen, Peder Lang	f.1901	683
Nielsen, Niels Jens	f.1911	427	Nielsen, Peder Lærke	f.1945	75
Nielsen, Niels Jens	f.1936	428	Nielsen, Peder Niels	f.1856	664
Nielsen, Niels Jesper	f.1950	886	Nielsen, Peder Nymark	f.1934	897
Nielsen, Niels Jessen	f.1891	1279	Nielsen, Per	f.	1385
Nielsen, Niels Juhl	f.1951	794	Nielsen, Per	f.1969	1164
Nielsen, Niels Kristian Bjerre	f.1939	855	Nielsen, Per Buhl	f.1943	1171
Nielsen, Niels Martin	f.1910	1003	Nielsen, Per Edvard	f.1954	849
Nielsen, Niels Martin Carl	f.1922	330	Nielsen, Per Overgaard	f.1955	16
Nielsen, Niels Peter	f.1933	359	Nielsen, Per Saur	f.	565
Nielsen, Niels Strand	f.1946	428	Nielsen, Per Vaupell	f.1957	256
Nielsen, Niels Thomas Anthonis	f.1908	256	Nielsen, Pernille Abildtrup	f.1993	1435
Nielsen, Niels-Christian	f.1917	1375	Nielsen, Pernille Bagger	f.1972	1426
Nielsen, Nielsine Kirstine Katrine	f.1895	1446	Nielsen, Peter	f.1887	1138
Nielsen, Nielsine Petrea	f.1872	1116	Nielsen, Peter	f.1887	1455
Nielsen, Nina Thora	f.1913	751	Nielsen, Peter Brandt	f.1982	500
Nielsen, Oda Evelyn	f.1944	706	Nielsen, Peter Brinch	f.1968	694
Nielsen, Oda Kathrine	f.1925	1062	Nielsen, Peter Carl	f.1953	427

Navneregister

	side		side		
Nielsen, Peter Fæster	f.1963	1281	Nielsen, Rikke	f.1995	141
Nielsen, Peter Gert	f.1950	1020	Nielsen, Rikke Marie	f.1965	351
Nielsen, Peter Ib	f.1945	1315	Nielsen, Rikke Westergaard	f.1971	289
Nielsen, Peter Madsen	f.1915	499	Nielsen, Rita Sofie	f.1927	279
Nielsen, Peter Mek Buhl	f.1967	1170	Nielsen, Ritta	f.1928	1064
Nielsen, Peter Midtgaard	f.1988	1254	Nielsen, Roan	f.1973	71
Nielsen, Peter W.	f.1981	1148	Nielsen, Robert Lance	f.1939	277
Nielsen, Petra Helle	f.1916	1459	Nielsen, Roland	f.1952	405
Nielsen, Pia	f.1969	1228	Nielsen, Ronald Dean	f.1956	685
Nielsen, Pia Fehrenkamp	f.1965	698	Nielsen, Ronny Tovgaard	f.1971	1297
Nielsen, Pia Feldborg	f.1959	1205	Nielsen, Rudy Fischer	f.1946	473
Nielsen, Pia Feldborg	f.1959	255	Nielsen, Rune Brandt	f.1976	500
Nielsen, Poul	f.1922	83	Nielsen, Rune Svarrer	f.1989	1102
Nielsen, Poul	f.1923	606	Nielsen, Ruth Elgaard	f.1940	991
Nielsen, Poul	f.1931	1063	Nielsen, Sabin Theresa	f.1975	69
Nielsen, Poul	f.1932	183	Nielsen, Sabine Malene	f.1983	1232
Nielsen, Poul Elgaard	f.1935	990	Nielsen, Sabrina Birthe	f.1977	849
Nielsen, Poul Erik	f.1936	256	Nielsen, Sidsel Garm	f.1973	1171
Nielsen, Poul Erik Vissing	f.1957	227	Nielsen, Signe Ester	f.1904	249
Nielsen, Poul Lishmann	f.1969	472	Nielsen, Signe Vrå	f.1981	1020
Nielsen, Poul Nissen	f.1911	883	Nielsen, Sigrid Helene	f.1922	429
Nielsen, Poula Marie	f.1916	69	Nielsen, Sigrid Marie	f.1916	669
Nielsen, Preben Lang	f.1966	688	Nielsen, Siki Ilsøe	f.1970	1062
Nielsen, Preben Truelsen	f.1967	1061	Nielsen, Sille Wedege	f.1991	620
Nielsen, Preben Vilhelm Appelrød	f.	1450	Nielsen, Simon	f.1977	523
Nielsen, Ragnhild Skaibek	f.1937	265	Nielsen, Simon Grubbe	f.1982	893
Nielsen, Ragni	f.1920	1323	Nielsen, Simon Peter Vrå	f.1976	1020
Nielsen, Randi	f.1979	1148	Nielsen, Simone Reinhardt	f.1993	835
Nielsen, Randi Søndergaard	f.1983	330	Nielsen, Sofie Rud	f.1991	1209
Nielsen, Rasmus	f.1858	1423	Nielsen, Solveig G.	f.1968	1010
Nielsen, Rasmus	f.1990	141	Nielsen, Sonja Irene Strand	f.1944	993
Nielsen, Rasmus Bank	f.1992	500	Nielsen, Sonja Marie	f.1942	427
Nielsen, Rasmus Ilum	f.1977	949	Nielsen, Sonja Meta	f.1925	341
Nielsen, Rasmus Philip	f.1968	334	Nielsen, Sonnich	f.1958	854
Nielsen, Regina Birkebæk	f.	808	Nielsen, Sonnich Brinch	f.1974	883
Nielsen, Rejma	f.1912	1381	Nielsen, Sonny Østervemb	f.1971	1435
Nielsen, René	f.	844	Nielsen, Steen Asger	f.1947	500
Nielsen, René	f.1967	1151	Nielsen, Steen Hager	f.1969	641
Nielsen, René Blæsgaard	f.1968	842	Nielsen, Steen Jes	f.1953	1347
Nielsen, Richard Hansen	f.1918	847	Nielsen, Steen Nørby	f.1953	474
Nielsen, Richard Lang	f.1936	687	Nielsen, Stefan	f.1959	70
Nielsen, Rigmor	f.1900	1206	Nielsen, Stefan Brinch	f.1984	696
Nielsen, Rigmor Elvira	f.1915	1126	Nielsen, Steffen Blæsgaard	f.	840
Nielsen, Rigmor Meinertz	f.1912	530	Nielsen, Stephan Præst	f.1978	670

Navneregister

	side		side		
Nielsen, Stine Brinch	f.1971	881	Nielsen, Tina Steenholdt	f.1978	856
Nielsen, Stine Seidelin	f.1984	869	Nielsen, Tine Bagger	f.1979	1426
Nielsen, Susanne Elisa Vinther	f.1957	557	Nielsen, Tinne	f.1961	352
Nielsen, Susanne Grigel	f.1962	1431	Nielsen, Tom Lykkegaard	f.1952	1054
Nielsen, Susanne Lang	f.1970	688	Nielsen, Tom Nørgård	f.1951	86
Nielsen, Susanne Vaupell	f.1959	257	Nielsen, Tom Thøger	f.1943	1003
Nielsen, Sven Kaj Frohn	f.1930	565	Nielsen, Tommy Ivan	f.1952	131
Nielsen, Svend	f.	1227	Nielsen, Tommy Nisbeth	f.1951	896
Nielsen, Svend Arne	f.1912	836	Nielsen, Tonny	f.1953	567
Nielsen, Svend Aage	f.1914	852	Nielsen, Tonny	f.1958	846
Nielsen, Svend Aage	f.1919	1346	Nielsen, Tonny	f.1969	964
Nielsen, Svend Aage Dusingus	f.1924	1384	Nielsen, Tony Finn	f.1960	1232
Nielsen, Søren Christian	f.1783	1402	Nielsen, Torben	f.1964	613
Nielsen, Søren Christian	f.1919	1381	Nielsen, Torben Lind	f.1950	619
Nielsen, Søren Eggert	f.1987	186	Nielsen, Tove	f.1930	38
Nielsen, Søren Fæster	f.1967	1281	Nielsen, Tove	f.1930	965
Nielsen, Søren Gammelgaard	f.1916	1104	Nielsen, Tove Fischer	f.1954	78
Nielsen, Søren Gammelgaard	f.1977	1105	Nielsen, Tove Kolborg	f.1927	996
Nielsen, Søren Ilum	f.1950	949	Nielsen, Tove Krarup	f.1944	1094
Nielsen, Søren Kristian	f.1918	1381	Nielsen, Tove Kromann	f.1927	124
Nielsen, Søren Nagel	f.1971	1096	Nielsen, Tove Lykke	f.1952	808
Nielsen, Søren Svarrer	f.1962	1102	Nielsen, Tove Schioldann	f.1930	1196
Nielsen, Søren Toft	f.1962	64	Nielsen, Trine Fischer	f.1988	79
Nielsen, Sørine Abelene	f.1894	1203	Nielsen, Troels Christen	f.1956	500
Nielsen, Teddy	f.	1385	Nielsen, Troels Christian	f.1898	357
Nielsen, Theis Nicolai	f.1975	1425	Nielsen, Troels Koefoed	f.1946	769
Nielsen, Theresa Lynn	f.1969	177	Nielsen, Uffe Bjerre	f.1977	856
Nielsen, Thomas	f.1853	1138	Nielsen, Ulf Hermann	f.1941	334
Nielsen, Thomas	f.1887	1139	Nielsen, Ulla	f.1962	229
Nielsen, Thomas	f.1961	444	Nielsen, Ulla Dejgaard	f.1959	532
Nielsen, Thomas Bjørk	f.1971	785	Nielsen, Ulrik	f.	1330
Nielsen, Thomas Brinch	f.1967	652	Nielsen, Ulrik	f.1975	351
Nielsen, Thomas Brinch	f.1967	881	Nielsen, Vagn	f.1918	568
Nielsen, Thomas Christian	f.1989	1204	Nielsen, Vagn	f.1951	689
Nielsen, Thomas Jul	f.1980	1085	Nielsen, Vagn Palmer Boe	f.1933	913
Nielsen, Thomas Krag	f.	332	Nielsen, Vagn-Henning Nisbeth	f.1921	895
Nielsen, Thomas Peder	f.1838	1114	Nielsen, Valerie	f.1964	686
Nielsen, Thomas Slot	f.1935	245	Nielsen, Vibe Cecilie	f.1979	1425
Nielsen, Thommy Bruno	f.1973	556	Nielsen, Vibeke	f.1960	45
Nielsen, Thorvald	f.1919	196	Nielsen, Vibeke	f.1944	611
Nielsen, Thyge Morten	f.1971	1425	Nielsen, Vibeke Bjerre	f.1963	855
Nielsen, Tiffany	f.1983	685	Nielsen, Vibeke Holst	f.1937	363
Nielsen, Timmy Skovgård	f.1988	1097	Nielsen, Vibeke Margrethe	f.1965	242
Nielsen, Tina	f.1964	1011	Nielsen, Viggio	f.1920	1157

Navneregister

	side		side		
Nielsen, Vilhelm Kaas	f.1909	63	Nilsson, Merete	f.1967	475
Nielsen, Villy	f.1934	854	Nilsson, Mette Johanne	f.1918	1017
Nielsen, Villy Holst	f.1901	363	Nilsson, Monika Bleil	f.1981	276
Nielsen, Viola	f.1966	100	Nilsson, Niels Morten	f.1968	968
Nielsen, Viola Augusta	f.1916	1381	Nilsson, Regnar Brinch	f.1948	275
Nielsen, Viola Jensine	f.	134	Nilsson, Tage Meinertz	f.1938	52
Nielsen, Virginia	f.1911	688	Nilsson, Thomas Erik	f.1965	475
Nielsen, Virginia	f.1956	889	Nilsson, Tina Brinch	f.1977	275
Nielsen, Vitha Marie	f.1939	284	Nilsson, Tina Karina	f.1961	475
Nielsen, Vivian	f.1943	350	Niro, Anna Maria	f.1963	492
Nielsen, Walther Emil Mylord	f.1982	1212	Niro, Anthony Maria	f.1962	492
Nielsen, Willy	f.1920	718	Niro, Patricia	f.1967	492
Nielsen, Willy Christian	f.1918	428	Niro, Ralf Maria	f.1924	492
Nielsen, Willy Henry	f.1934	441	Nisdatter, Anne	f.1796	1406
Nielsen, Willy Jessen	f.1923	1007	Nisdatter, Karen	f.1747	1131
Nielsen, Willy Aage Christian	f.1937	807	Nisdatter, Karen	f.1805	1131
Nielsen, Winnie	f.1963	759	Nisdatter, Karen	f.1809	1131
Nielsen, Winnie Susan Skaarup	f.1962	1059	Nislev, Maria Benedictsen	f.1973	836
Nielsen, Aage	f.1917	109	Nissen, Agnes Signe	f.1920	935
Nielsen, Aage Feldborg	f.1931	255	Nissen, Andreas Bros	f.1979	176
Nielsen, Aage Nissen	f.1910	880	Nissen, Anne	f.1962	1054
Nielsen, Aase Lisbeth	f.1949	130	Nissen, Børge	f.1938	863
Nielsen-Brøchner, Christina	f.1965	556	Nissen, Ditte	f.	936
Nielsen-Brøchner, Finn	f.1935	556	Nissen, Dorthe Engsted	f.1969	863
Nielsen-Brøchner, Helene	f.1961	556	Nissen, Erik Hald	f.1965	440
Nielsen-Brøchner, Kirsten	f.1942	129	Nissen, Frede	f.1932	1319
Nielsen-Seibak, Lena	f.1958	768	Nissen, Gregers Høeg	f.	1456
Nielson, Elisabeth	f.1922	1317	Nissen, Grethe	f.1958	799
Nikolajsen, Erling Kragh	f.1939	1415	Nissen, Hanne	f.1952	936
Nikolajsen, Inga Marie	f.1922	811	Nissen, Hannibal	f.1972	1351
Nikolajsen, Linda	f.1976	1154	Nissen, Hans	f.1812	1132
Nikolajsen, Peter Lærke	f.1975	1154	Nissen, Hans Søren	f.1892	934
Nilausen, Karin Johanne	f.1928	765	Nissen, Helge	f.1927	936
Nilsson, Anne Meinertz	f.1963	52	Nissen, Helle	f.	935
Nilsson, Birgitte Meinertz	f.1969	53	Nissen, Insa	f.1947	1010
Nilsson, Carola Bleil	f.1985	276	Nissen, Jes	f.1801	1131
Nilsson, Carsten Brinch	f.1952	275	Nissen, Johannes	f.1944	176
Nilsson, Edvard Villiam	f.1921	275	Nissen, Jørgen Peter	f.1943	386
Nilsson, Ellen Meinertz	f.1966	52	Nissen, Karen	f.1931	1459
Nilsson, Erik	f.1902	475	Nissen, Karen	f.1931	653
Nilsson, Herbert	f.1934	475	Nissen, Kirsten	f.1937	1459
Nilsson, Irene	f.1959	447	Nissen, Kirsten	f.1938	67
Nilsson, Jakob Melgaard	f.1980	275	Nissen, Kristian Konradsen	f.1904	1459
Nilsson, Johannes	f.1927	447	Nissen, Lisbeth	f.1949	1459

Navneregister

	side		side		
Nissen, Marie Louise	f.1955	904	Nordtop, Finn	f.1953	37
Nissen, Martha Arnkilde	f.1918	935	Norgard, Charles	f.	728
Nissen, Merete	f.1955	936	Norgard, Jessical	f.1984	728
Nissen, Nanett Hald	f.1991	440	Normind, Gitte	f.1980	57
Nissen, Nis	f.1921	935	Normind, Helle	f.1960	57
Nissen, Peter Bros	f.1976	176	Norup, Knud Heine Jeppesen	f.1930	705
Nissen, Pia Engsted	f.1973	863	Noy, Beatrice Eilene Van	f.1925	917
Nissen, Pia Rubin	f.	360	Nuko, Dan	f.1984	612
Nissen, Rasmus Tranberg	f.1979	1443	Nunn, Barbara	f.1951	1189
Nissen, René Albert	f.1963	17	Nygaard, Birgit Meret	f.1947	1246
Nissen, Sonja	f.1939	400	Nygaard, Flemming	f.1963	76
Nissen, Stella Kristine	f.1907	1424	Nygaard, Helle	f.1965	243
Nissen, Susanne Benn	f.1946	1443	Nygaard, Janni Mansfield	f.1993	76
Nissen, Thomas	f.1933	1459	Nygaard, Jens	f.1975	76
Nissen, Thomas Tranberg	f.1945	1443	Nygaard, Jeppe Mansfield	f.1995	76
Noel,	f.	936	Nygaard, Kim	f.1962	243
Noer, Susan Rosenfeldt	f.1952	102	Nygaard, Mette Juul Kristensen	f.1991	243
Noesgaard, Else	f.1945	1356	Nygaard, Ragnhild Dorothea	f.1882	1316
Nordahn, Lissi	f.1949	389	Nygaard, Steffen	f.1943	243
Nordby, Karl Kristian Albert Nielsen	f.1897	1450	Nygaard, Verner	f.1935	76
Nordhald, Viktor Hald	f.1913	916	Nyhuus, Allan	f.1969	906
Nordkov, Lizzie	f.1935	1040	Nyhuus, Anne	f.1985	905
Nordkov, Susanne	f.1960	1040	Nyhuus, Anne Mette	f.1971	905
Nordland, Andreas	f.1992	1211	Nyhuus, Bettina	f.1965	906
Nordland, Anne Mette	f.1980	1210	Nyhuus, Bo Waage	f.1956	904
Nordland, Charlotte	f.1986	1210	Nyhuus, Carl Erik	f.1937	904
Nordland, Gro	f.1953	1210	Nyhuus, Casper	f.1991	905
Nordland, Hans	f.1921	1210	Nyhuus, Christian Schawartzlose	f.1991	904
Nordland, Helle Tholstrup	f.1977	1210	Nyhuus, Clara	f.1898	906
Nordland, Henrik	f.1951	1210	Nyhuus, Ea	f.1961	905
Nordland, Ida	f.1988	1211	Nyhuus, Erhard Cornelius	f.1904	906
Nordland, Ivar	f.1958	1211	Nyhuus, Ester Augusta	f.1906	906
Nordqvist, Britta	f.1956	877	Nyhuus, Eva	f.1989	905
Nordqvist, Cathrine	f.1983	877	Nyhuus, Helle	f.1988	904
Nordqvist, Christian	f.1969	876	Nyhuus, Henrik Waage	f.1950	904
Nordqvist, Erik	f.1952	877	Nyhuus, Jens Brix	f.1990	904
Nordqvist, Gothard Johan Wang	f.1916	876	Nyhuus, Jess	f.1928	905
Nordqvist, Ingrid	f.1943	876	Nyhuus, Karl Thøgersen	f.1894	905
Nordqvist, John	f.1938	876	Nyhuus, Malene	f.1982	904
Nordqvist, Kenneth	f.1971	877	Nyhuus, Marianne	f.1963	905
Nordqvist, Kirsten	f.1963	877	Nyhuus, Per	f.1933	905
Nordqvist, Lotte	f.1971	876	Nyhuus, Per Tiedemann	f.1958	904
Nordqvist, Sebastian	f.1977	877	Nyhuus, Pernille Schawartzlose	f.1987	904
Nordqvist, Trine	f.1977	876	Nyhuus, Peter Anthon	f.1945	906

Navneregister

	side		side		
Nyhuus, Sanne Dorrit	f.1979	906	Nørregaard, Marianne	f.1975	1107
Nyhuus, Steen Tiedemann	f.1961	905	Nørregaard, Martin	f.1972	1107
Nyhuus, Svend	f.1922	903	Nørregaard, Peter Laust	f.1948	1107
Nyhuus, Tina Brix	f.1993	904	Nørregaard, Ruth Esther	f.1925	203
Nykmark, Laila	f.1947	784	Nørregaard, Thomas	f.1973	1107
Nymand, Birgitte	f.1962	1135	Nørregaard, Vibeke	f.1971	1107
Nymand, Christian	f.1971	550	Nørregård-Nielsen, Hans Edvard	f.1945	953
Nymand, Mikkel Engers	f.1990	1136	Nørrelykke, Christen	f.1943	481
Nystrup, Otto	f.1921	1129	Nørskov, Allan	f.1960	971
Nøbbe, Elsa Carola Ida	f.1892	1454	Nørskov, Helene Kolster	f.1994	971
Nøbbe, Erwin Hans Martin	f.	1455	Nørskov, Kæthe Meier	f.1962	846
Nør, Else Rehhoff	f.1974	98	Nørskov-Pedersen, Lars	f.1947	812
Nørby, Anne Grete Wetteland	f.1965	170	Nørskov-Pedersen, Tina	f.1974	812
Nørby, Kristinna Wetteland	f.1986	170	O`Chea, Neil	f.1970	819
Nørby, Leif	f.1930	169	O`Connell,	f.1932	726
Nørby, Margit Wetteland	f.1963	170	O`Connell, Lindsey	f.1980	726
Nørby, Michael Wetteland	f.1989	170	O`keefe, D`Arcy Charlotte	f.1977	1354
Nørby, Torben Iver Wetteland	f.1960	169	O`keefe, Kenneth Douglas	f.1948	1354
Nørbygaard, Flemming	f.1945	1237	O`keefe, Shawn Douglas	f.1972	1354
Nørbæk, Henning Preben	f.1951	501	O`Shanghnessy, James Gerard	f.1951	498
Nørbæk, Line	f.1976	501	Ochoa, Patricia Annabella Chavez	f.1954	510
Nørbæk, Mette	f.1980	501	Ochs, Beth	f.1960	723
Nørgaard, Anna	f.1918	946	Odgård, Gerda Marie	f.1944	154
Nørgaard, Anne-Marie Lydum	f.1969	783	Odggaard, Villy	f.1913	1451
Nørgaard, Birgitte	f.1969	1427	Oensbæk, Julie Ting	f.1977	1084
Nørgaard, Dorte Lydum	f.1971	783	Offersen, Aleksander	f.1995	1225
Nørgaard, Ella	f.1943	54	Offersen, Lars	f.1968	1225
Nørgaard, Henriette	f.1990	803	Oganowski, Eva Kristine Rebane	f.1948	77
Nørgaard, Jakob Ræbild	f.1968	572	Ogiso, Yoko	f.1967	214
Nørgaard, Jan Mikael	f.1966	803	Ohlsen, Ester	f.1930	673
Nørgaard, Jens	f.1937	782	Ohlsen, Tina	f.1970	859
Nørgaard, Johanne Mathilde	f.1911	397	Ohm,	f.1985	728
Nørgård, Linda	f.1973	1235	Ohm, Debbie	f.1963	728
Nørgaard, Lise	f.1969	389	Ohm, Gina	f.1983	728
Nørgaard, Torben	f.1964	996	Ohm, Jeff	f.1961	728
Nørregaard, Bitten Ravn	f.1976	272	Ohm, Laura	f.1964	728
Nørregaard, Britta	f.1948	1107	Ohm, Marv	f.	728
Nørregaard, Charlotte	f.1967	1107	Ohm, Mary Susan	f.1960	728
Nørregaard, Frits Carsten	f.1945	1107	Okkels, Birgitte	f.1953	1350
Nørregaard, Heidi	f.1967	814	Oksen, Niels Thysen	f.1912	766
Nørregaard, Jens Frederik	f.1918	1107	Olafson, John	f.1950	681
Nørregaard, Kia Lindholm	f.1995	815	Oldefar, Jens Pedersen	f.1823	1140
Nørregaard, Kim Lindholm	f.1961	814	Oldenburg, Malene	f.1977	670
Nørregaard, Lasse Benn	f.1987	1444	Oldenburg, Claus Erik	f.1947	385

Navneregister

	side		side		
Oldenburg, Lotte	f.1984	385	Olesen, Kirsten	f.1936	1461
Oldenburg, Svend	f.1978	385	Olesen, Knud Erik Vinther	f.1943	1148
Oldengaard, Finn	f.1936	63	Olesen, Kristian	f.1988	804
Oldengaard, Lisbet	f.1970	63	Olesen, Lars Cederlund	f.1967	710
Oldengaard, Vibeke	f.1965	63	Olesen, Lauritz Andreas	f.1819	1408
Olesen, Anders	f.1991	1310	Olesen, Lillian Gårdsø	f.1943	234
Olesen, Anders Høgh	f.1963	1054	Olesen, Mads	f.1961	1054
Olesen, Anelise	f.1938	1415	Olesen, Maren Cecilie	f.1861	579
Olesen, Anne Kathrine Winther	f.1954	1208	Olesen, Marianna	f.1971	1092
Olesen, Annette Claudia	f.1941	237	Olesen, Marie Berg	f.1925	612
Olesen, Birgitte	f.1945	1416	Olesen, Mary Kamilla Gervina	f.1906	1274
Olesen, Bjarke Ankjær Meinertz	f.1978	797	Olesen, Merethe	f.1943	1415
Olesen, Brian Medvedczky Vinther	f.1972	1148	Olesen, Meta	f.1919	797
Olesen, Camilla Larsen	f.1995	61	Olesen, Mette	f.1966	61
Olesen, Carsten Meinertz	f.1948	797	Olesen, Mette Linnet	f.1965	1324
Olesen, Charles	f.1938	247	Olesen, Mikkel Baungård	f.1992	404
Olesen, Christel	f.1970	98	Olesen, Mona Lise Meinertz	f.1939	796
Olesen, Christine	f.1973	248	Olesen, Morten	f.1966	1092
Olesen, Dennis Winter	f.1971	468	Olesen, Morten	f.1971	550
Olesen, Dorte	f.1973	1427	Olesen, Niels Hansen	f.1783	546
Olesen, Ejler	f.1907	517	Olesen, Oluf	f.1935	61
Olesen, Erik	f.1938	1324	Olesen, Pamala	f.1970	248
Olesen, Ester Hansigne	f.1906	793	Olesen, Patricia Joyce	f.1963	247
Olesen, Eva Meinertz	f.1949	518	Olesen, Peter	f.1965	716
Olesen, Frank Sillas Hagen	f.1968	244	Olesen, Rosa Lilly Dorthea	f.1905	1461
Olesen, Gitte Medvedczky Vinther	f.1975	1149	Olesen, Sandra Helen	f.1961	247
Olesen, Grete	f.1942	1038	Olesen, Sara Fischer	f.1995	468
Olesen, Gustav Høgh	f.1995	1054	Olesen, Susanne	f.1991	804
Olesen, Hanne Hagen	f.1944	244	Olesen, Svend	f.1945	403
Olesen, Hans Hansen	f.1792	546	Olesen, Tage	f.1912	1415
Olesen, Hans Hansen	f.1789	546	Olesen, Tage Mads	f.1928	1054
Olesen, Hans Hansen	f.1794	546	Olesen, Thomas	f.1973	240
Olesen, Heidi Henriette	f.1969	404	Olesen, Thomas Norman	f.1928	246
Olesen, Henning	f.	1310	Olesen, Thomas Peter Baungård	f.1972	404
Olesen, Henriette	f.1972	1239	Olesen, Tommy Christian	f.1975	421
Olesen, Henrik	f.1963	61	Olesen, Willy Carlo Meinertz	f.1915	796
Olesen, Holger	f.1907	585	Oliveira, Ivanilda de Fatima de	f.1967	911
Olesen, Jens	f.1844	1412	Oliver, Vic	f.	729
Olesen, Jens Alfred	f.1905	585	Olldag, Gregers Schack	f.1976	85
Olesen, Jimmy	f.1969	1239	Olldag, Henriette Schack	f.1980	85
Olesen, John	f.1950	1239	Olldag, Steffen Schack	f.1951	85
Olesen, John	f.1950	468	Ollesdatter, Anne Cathrine	f.1715	1401
Olesen, Karen	f.1973	61	Ollesdatter, Ingeborg	f.1711	1401
Olesen, Karen Linnet	f.1969	1324	Ollesdatter, Karen	f.1608	1397

Navneregister

	side		side		
Ollesdatter, Maren	f.1714	1401	Olsen, Henrik	f.1964	980
Olling, Diana	f.1982	461	Olsen, Ib Tune	f.1947	585
Olling, Hedvig	f.1909	256	Olsen, Ivan Fugleberg	f.1962	804
Olsen, Agnete	f.1910	365	Olsen, Jakob	f.1973	110
Olsen, Alex Gerhardt	f.1941	592	Olsen, Jan	f.1949	353
Olsen, Alfred Carl Wanner	f.1900	1140	Olsen, Jan Brinch	f.1962	193
Olsen, Alfred Valdemar	f.1909	528	Olsen, Janne	f.1973	1140
Olsen, Allan Stockfleth	f.1969	919	Olsen, Jens Østrup	f.1961	1159
Olsen, Ane Dorthe	f.1963	900	Olsen, Jesper Grydenlund	f.1967	1068
Olsen, Anne Katrine Sofie	f.1953	327	Olsen, Johanne	f.1919	582
Olsen, Annika	f.1970	593	Olsen, John Valdemar Raaholt	f.1978	981
Olsen, Asger Andreas	f.1984	757	Olsen, John Welzin	f.1947	386
Olsen, Axel Marius	f.1897	141	Olsen, Kaj Gordon	f.1900	97
Olsen, Bettina	f.1971	943	Olsen, Karl Kristian	f.1903	974
Olsen, Birgitte	f.1943	528	Olsen, Kirsten	f.1937	74
Olsen, Bjarne	f.	809	Olsen, Kristine Jensine Franciska N.	f.1913	897
Olsen, Bodil Thårup	f.1920	936	Olsen, Lauritz Peter Christian	f.1887	1033
Olsen, Britta	f.1970	844	Olsen, Lea	f.1959	992
Olsen, Carla Esther	f.1875	1317	Olsen, Leif Walther	f.1942	1219
Olsen, Carsten	f.1963	609	Olsen, Linda	f.1965	592
Olsen, Carsten	f.1967	1013	Olsen, Lis	f.1931	667
Olsen, Christian Brinch	f.1976	268	Olsen, Lisa	f.1949	430
Olsen, Christian Guldberg	f.1964	123	Olsen, Liss Zander	f.1923	887
Olsen, Christian Sneistrup	f.1970	437	Olsen, Lissi	f.1923	660
Olsen, Ditte Brinch	f.1990	193	Olsen, Mads Schwartz	f.1995	146
Olsen, Ditte Østrup	f.1993	1159	Olsen, Magnus Anton	f.1968	1149
Olsen, Dorthe	f.1967	238	Olsen, Magnus Brinch	f.1994	193
Olsen, Ejnar	f.1907	986	Olsen, Margit	f.1947	1353
Olsen, Elisabeth	f.1963	1223	Olsen, Marianne	f.1964	87
Olsen, Elly	f.1921	328	Olsen, Marianne Birgitte	f.1964	620
Olsen, Else	f.1923	628	Olsen, Martha Maria	f.1862	1338
Olsen, Emmy Albertine Emilie	f.1902	452	Olsen, Mette Sneistrup	f.1967	437
Olsen, Erik	f.1931	97	Olsen, Mie Forup	f.1990	960
Olsen, Flemming	f.1939	109	Olsen, Mikkel Brinch	f.1988	193
Olsen, Frederik Carl Christian	f.1870	1206	Olsen, Mikkel Othar	f.1973	957
Olsen, Gerda	f.1902	1463	Olsen, Morten	f.1967	776
Olsen, Gitte	f.1970	1140	Olsen, Morten	f.1978	1104
Olsen, Hanne	f.1938	1295	Olsen, Morten Schwartz	f.1989	146
Olsen, Hanne Gitte Albrecht	f.1961	979	Olsen, Morten Vagn	f.1964	1136
Olsen, Hardy	f.1946	1426	Olsen, Nick Forup	f.1985	960
Olsen, Heidi	f.1969	109	Olsen, Niels Adlekt	f.1966	518
Olsen, Heine	f.1935	192	Olsen, Niels Bo	f.1942	1140
Olsen, Helle Birk	f.1964	1281	Olsen, Nina	f.1953	757
Olsen, Henrik	f.1961	192	Olsen, Ole	f.1949	1079

Navneregister

	side		side		
Olsen, Ole Kromann	f.1940	975	Ormstrup, Frants Erik	f.1934	803
Olsen, Pernille Brinch	f.1968	193	Ormstrup, Heidi Solveig	f.1970	804
Olsen, Peter	f.	1336	Ormstrup, Louise	f.1994	804
Olsen, Peter	f.1947	146	Ormstrup, Maria	f.1991	803
Olsen, Peter André	f.1949	943	Ormstrup, Otto	f.1941	805
Olsen, Peter Max	f.1943	437	Ormstrup, Robert Linding	f.1964	805
Olsen, Petrea Kirstine	f.1880	460	Ormstrup, Tommy Erik	f.1967	803
Olsen, Pia	f.1952	1110	Ormstrup, Trine	f.1991	804
Olsen, Pia Søndergaard	f.1956	378	Osbeck, Helle	f.1981	793
Olsen, Ralph E.	f.1903	231	Ose, Joyce Elaine	f.1963	684
Olsen, Rikke Harreby	f.1971	110	Osmundsen, Anne Birgitte	f.1962	175
Olsen, Rikke Østrup	f.1990	1159	Osmundsen, Frederik Valentin	f.1992	175
Olsen, Steen	f.	1017	Osmundsen, Inger Kirstine	f.1965	175
Olsen, Steen	f.1945	268	Osmundsen, Jakob Ferdinand	f.1994	175
Olsen, Steen	f.1962	960	Osmundsen, Poul Erik	f.1932	175
Olsen, Susanne	f.1975	943	Osorio, Marie-Esther del Carmen P.	f.1955	182
Olsen, Tina Brinch	f.1967	268	Ostenfeld, Alexander Ellens	f.1989	45
Olsen, Torben	f.1937	776	Ostenfeld, Michael	f.1965	45
Olsen, Torben	f.1970	1427	Ostenfeld, Philip Ellens	f.1992	45
Olsen, Valdemar Raaholt	f.1942	980	Ostenfeldt, Nina	f.1956	323
Olsen, Vera Minna	f.1926	1199	Otta, Harold	f.1922	451
Olson, Ellen	f.	1138	Otten, Bendt Christian	f.1935	257
Olson, Kent	f.1941	307	Otten, Christian Krogsgård	f.1990	257
Olson, Kim Ardreen	f.1964	307	Otten, Conny	f.1960	257
Olson, Kristi Annette	f.1967	307	Otten, Jeppe Christian	f.1988	257
Olsson, Majvi	f.1956	771	Otten, Kasper	f.1991	258
Olsson, Svend Wilfred Ivan	f.1903	121	Otten, Kristina	f.1993	258
Olsson, Viggo	f.1894	990	Otten, Lars	f.1961	257
Onsa, Mayuree	f.1972	228	Otten, Rasmus Emil	f.1990	257
Onsberg, Ann Marie	f.1953	1203	Otten, Thomas	f.1970	257
Opdal, Grete	f.1947	413	Ottergren, Johnny	f.1970	543
Oppelstrup, Caroline Ryge Koch	f.1995	720	Otteson, Lois	f.1937	295
Oppelstrup, Palle	f.1966	720	Otto, Edna Marie	f.1886	305
Oppenheimer, Lawrence Hayes	f.	387	Otto, Karen Louise	f.1920	450
Oppermann, Rudolf	f.1865	1417	Ottosen, Signe	f.1983	132
Opstrup, Hanne	f.1954	43	Ottosen, Marcus	f.1966	1165
Orfanopedis, Anne	f.1963	991	Oularé, Fatoumata	f.1962	1080
Orfanopedis, George	f.1932	991	Outzen, Ane Lovise	f.1856	368
Orfanopedis, Sebastian Thor M.	f.1995	991	Outzen, Bent Jerne	f.1980	363
Orfanopedis, Tinne	f.1969	991	Outzen, Ellen Hansine	f.1884	1255
Orkild, Tina	f.1968	1137	Outzen, Ellen Hansine	f.1884	365
Ormstrup, Camilla	f.1994	804	Outzen, Gudrun	f.1905	357
Ormstrup, Dennis	f.1989	804	Outzen, Hanne	f.1962	361
Ormstrup, Frank Erik	f.1968	804	Outzen, Inge-Lise	f.1942	362

Navneregister

		side			side
Outzen, Michael Jerne	f.1965	361	Pallesen, Mads Forup	f.1990	960
Outzen, Mogens Jerne	f.1940	361	Pallesen, Uffe	f.1970	1072
Outzen, Niels Jerne	f.1914	361	Palmer, Alexandra Elaine	f.1983	299
Outzen, Steen Jerne	f.1947	362	Palmer, Carl Walker	f.1959	299
Outzen, Susanne	f.1977	362	Palmer, Colt Walker	f.1986	299
Overgaard, Alvina Christina	f.1914	308	Pandura, Charlotte	f.1952	867
Overgaard, Andrew Christian	f.1875	305	Pantmann, Ann Katrine	f.1959	953
Overgaard, Birthe	f.1966	461	Pantmann, Jørgen	f.1932	953
Overgaard, Carl Christen	f.1968	1246	Pantmann, Pernille	f.1961	953
Overgaard, Chelsea Elizabeth	f.1991	311	Pantmann, Rasmus	f.1965	953
Overgaard, Edna Ellen	f.1917	309	Parcel, Joshua Ryan	f.1984	686
Overgaard, Eleanor Sidzel	f.1918	310	Parcel, Michael Dean	f.1982	686
Overgaard, Elizabeth Betty Marie	f.1910	305	Parcel, Mike	f.	686
Overgaard, Ellen Mae	f.1945	311	Parks, Raymond Leroy	f.	1042
Overgaard, Elsie Mae	f.1925	311	Parks, Raymond Leroy	f.1944	1042
Overgaard, Esther	f.1913	308	Parks, Ronnie Lee	f.1981	1042
Overgaard, Esther Fay	f.1945	311	Parks, Sle Glenn	f.1985	1042
Overgaard, Gayle Minona	f.1937	305	Parnell, Marlyce Marie	f.1910	299
Overgaard, Jennie Margrethe	f.1906	305	Parvatt, Nohemt	f.	545
Overgaard, John Eric	f.1957	311	Pasgaard, Berit	f.1972.	353
Overgaard, Jørgen	f.1943	1245	Paskell, Ingrid	f.1915	1081
Overgaard, Katharine Aliza	f.1988	311	Paterson, Irene Margaret	f.1936	505
Overgaard, Lilli Marie	f.1966	1245	Patscheider, Claus Isager	f.1967	1442
Overgaard, Linda Sue	f.1950	311	Paul-Petersen, Karin	f.1945	1274
Overgaard, Lois Ann	f.1944	311	Paulsen, Georg Peter Linnet	f.1933	1304
Overgaard, Marianne Knot	f.1975	861	Paulsen, Jørgen	f.1907	1304
Overgaard, Sigurd Johan	f.1904	305	Paulsen, Karmelie Linnet	f.1937	1304
Overgaard, Steffen	f.1876	317	Paulsen, Kjestine Marie	f.1937	1304
Overgaard, Walter Keith	f.1942	311	Paulsen, Mette Kjær	f.1975	455
Overgaard, Walther Christian	f.1920	310	Paulson, Andrea Björk	f.1992	235
Overgaard-Jensen, Elna	f.1934	477	Paulson, Anton Halldór	f.1995	235
Overstreet, Robert	f.1965	745	Paulson, Ellen Elisabet	f.1966	235
Ovesen, Carsten	f.1968	1059	Pawlowski, Heidi	f.1956	330
Ovesen, Jacob Skaarup	f.1994	1059	Payberg, Thora Christine	f.	1448
Ovesen, Jeppe	f.1987	83	Pedersdatter, Abelone	f.1763	1402
Ovesen, Laura	f.1991	83	Pedersdatter, Anna	f.1796	411
Ovesen, Mia Brinch	f.1989	266	Pedersdatter, Anne	f.1718	1398
Ovesen, Niels	f.1954	83	Pedersdatter, Anne	f.1794	1131
Oxbøl, Mette Toft	f.1980	1226	Pedersdatter, Anne	f.1808	411
Oxenvad, Esther Snedker	f.1909	1372	Pedersdatter, Appelone	f.1776	663
Padtoft, Lasse Hoffmann	f.1985	135	Pedersdatter, Dorthé	f.1706	1278
Padtoft, Tara Hoffmann	f.1994	135	Pedersdatter, Ellen	f.1781	677
Pageckopf, Julie	f.1948	727	Pedersdatter, Johanne	f.1700	1278
Paldan, Heidi	f.1968	1083	Pedersdatter, Johanne	f.1774	663

Navneregister

	side		side		
Pedersdatter, Johanne	f.1793	663	Pedersen, Anna	f.1907	1002
Pedersdatter, Karen	f.1702	1397	Pedersen, Anna	f.1916	1128
Pedersdatter, Karen	f.1799	411	Pedersen, Anna	f.1946	164
Pedersdatter, Kiersten	f.1788	663	Pedersen, Anna Dorthea	f.1920	264
Pedersdatter, Leene	f.1786	663	Pedersen, Anna Lydom	f.1939	1185
Pedersdatter, Maren	f.1694	1398	Pedersen, Anne	f.1907	121
Pedersdatter, Maren	f.1781	663	Pedersen, Anne	f.1916	88
Pedersdatter, Maren	f.1784	663	Pedersen, Anne	f.1981	533
Pedersdatter, Maren	f.1792	411	Pedersen, Anne Cathrine	f.1905	130
Pedersdatter, Maren	f.1805	1276	Pedersen, Anne Kjerstine	f.1855	1284
Pedersdatter, Mette	f.	1405	Pedersen, Anne Lykke	f.1988	55
Pedersdatter, Mette	f.1711	1278	Pedersen, Anne Margrethe	f.1952	1295
Pedersdatter, Mette Marie	f.1820	1114	Pedersen, Anne Marie	f.1848	1447
Pedersdatter, Sophie Kirstine	f.1835	1410	Pedersen, Anne Marie	f.1932	119
Pedersdattere, Lene	f.1802	411	Pedersen, Anne-Mette Boje	f.	430
Pedersen, Abelene	f.1890	138	Pedersen, Annette Kirsten	f.1947	403
Pedersen, Adolf Carl	f.1893	1364	Pedersen, Ann-Katrine	f.1995	224
Pedersen, Agnes	f.1899	1289	Pedersen, Anthon	f.1856	1363
Pedersen, Agnes Harriet	f.1917	199	Pedersen, Anthonis	f.1910	1363
Pedersen, Agnes Marie	f.1903	1115	Pedersen, Anton Hans	f.1912	1363
Pedersen, Alice	f.	679	Pedersen, Arne	f.1937	1440
Pedersen, Allan	f.1968	678	Rådhus Frans Torsten	f.1924	119
Pedersen, Allan Stanley	f.1936	193	Pedersen, Asta Sâlds	f.1924	1021
Pedersen, Alma	f.1900	637	Pedersen, Astrid Hedvig	f.1891	1409
Pedersen, Almind Harald	f.1909	678	Pedersen, Axel Hakon	f.1913	122
Pedersen, Alvida Helene	f.1900	678	Pedersen, Belinda	f.1977	776
Pedersen, Amy Elisabeth	f.1917	1031	Pedersen, Benedikte	f.1952	846
Pedersen, Anders	f.1896	772	Pedersen, Benny	f.1934	750
Pedersen, Anders Kaa	f.1987	775	Pedersen, Benny Steen	f.1951	775
Pedersen, Anders Martin	f.1886	1363	Pedersen, Bent Brinch	f.1942	228
Pedersen, André Sigurd Mandø	f.1941	89	Pedersen, Bent Erik	f.1937	1238
Pedersen, Andrea Christine	f.1960	1331	Pedersen, Bent Sejersen	f.1939	1331
Pedersen, Andreas	f.1913	1128	Pedersen, Bente	f.	850
Pedersen, Andreas Bjerrum	f.1979	1422	Pedersen, Bente Friis	f.1961	1120
Pedersen, Ane Cathrine	f.1913	226	Pedersen, Bente Aagaard	f.1944	1123
Pedersen, Ane Cathrine	f.1913	700	Pedersen, Benthe Brinch	f.1942	1167
Pedersen, Ane Marethe	f.1906	1462	Pedersen, Berit Vita	f.1954	405
Pedersen, Ane Maria Skjeldborg	f.1976	574	Pedersen, Betina Højman	f.1976	1416
Pedersen, Ane Marie	f.1914	1363	Pedersen, Bettina Møller	f.1982	107
Pedersen, Anita	f.1975	772	Pedersen, Betty Schmidt	f.1908	534
Pedersen, Anker	f.1944	123	Pedersen, Bibi Rødgaard	f.1962	376
Pedersen, Anker Buchholtz	f.1970	380	Pedersen, Birgit	f.	679
Pedersen, Ann Grethe	f.1934	321	Pedersen, Birgit Brinch	f.1972	224
Pedersen, Ann Grønne	f.1968	1245	Pedersen, Birgit Emborg	f.1949	916

Navneregister

	side		side		
Pedersen, Birgit Lene	f.1968	1136	Pedersen, Claus Lykke	f.1956	55
Pedersen, Birgith	f.1943	228	Pedersen, Claus Mølleskov	f.1972	758
Pedersen, Birgitte Pasgaard	f.1940	589	Pedersen, Connie	f.	678
Pedersen, Birte	f.1944	1245	Pedersen, Conny Fischer	f.1963	89
Pedersen, Birthe	f.1939	1219	Pedersen, Dagmar Frydensbjerg	f.1963	688
Pedersen, Birthe	f.1944	87	Pedersen, Dagmar Viola	f.1908	223
Pedersen, Birthe Alice	f.1933	409	Pedersen, Dagny	f.1909	336
Pedersen, Birthe Annie	f.1935	738	Pedersen, Dagny Ulrikka	f.1918	863
Pedersen, Birthe Frølund	f.1945	838	Pedersen, Dagny Ulrikke	f.1918	683
Pedersen, Birthe Irene	f.1949	774	Pedersen, Dan Fabricius	f.1947	711
Pedersen, Birthe Quistgaard	f.1951	591	Pedersen, Daniel	f.1989	750
Pedersen, Birthe Sålts	f.1930	1021	Pedersen, Danny Kim	f.1963	776
Pedersen, Bjarke Mølleskov	f.1991	759	Pedersen, Debbie Meinertz	f.1970	1240
Pedersen, Bjarne	f.1951	1089	Pedersen, Dennis	f.1974	143
Pedersen, Bjarne	f.1968	403	Pedersen, Didde Marie Ager	f.1979	735
Pedersen, Bjarne Fischer	f.1969	89	Pedersen, Ditte Bjerre	f.1973	123
Pedersen, Bodil Ager	f.1946	734	Pedersen, Doris Ellen	f.1935	201
Pedersen, Bodil Marie	f.1883	1417	Pedersen, Dorrit Frejstrup	f.1946	1186
Pedersen, Bojette	f.1890	1364	Pedersen, Dorte	f.	850
Pedersen, Bremer	f.1955	749	Pedersen, Dorte Borup	f.1961	854
Pedersen, Brian	f.1972	78	Pedersen, Dorte Brandt Hjorth	f.1959	703
Pedersen, Brian Leo Øgård	f.1975	912	Pedersen, Dorte Dahl	f.1966	853
Pedersen, Brian Lodberg	f.1964	971	Pedersen, Dorthe Juel	f.1974	126
Pedersen, Britta Friis	f.1957	1120	Pedersen, Dorthe Østerholm	f.1951	1350
Pedersen, Børge Meinertz	f.1947	1246	Pedersen, Dorthea Christiane	f.1927	1458
Pedersen, Camilla Hornbæk	f.1991	37	Pedersen, Eddie Vagner	f.1946	403
Pedersen, Carina Møller	f.1979	107	Pedersen, Edith	f.1937	469
Pedersen, Carla Abelone Skov	f.1899	120	Pedersen, Edvard Martin	f.1905	119
Pedersen, Carsten	f.1969	671	Pedersen, Egon	f.1942	1245
Pedersen, Carsten Mølleskov	f.1958	759	Pedersen, Egon	f.1946	772
Pedersen, Carsten Ole	f.1949	404	Pedersen, Elin Karen Aare	f.1917	1457
Pedersen, Casper Hauberg	f.1994	1240	Pedersen, Elisabeth	f.	849
Pedersen, Cecilie	f.1991	946	Pedersen, Elisabeth Birk	f.1946	1439
Pedersen, Charlotte Reinhardt	f.1964	835	Pedersen, Ella Schmidt	f.1905	531
Pedersen, Charlotte Sonnichsen	f.1964	122	Pedersen, Elly Harriet	f.1915	1030
Pedersen, Chris	f.1994	549	Pedersen, Else Agnete Boye	f.1932	794
Pedersen, Chris Runge Udahl	f.1966	1428	Pedersen, Else Marie Røtbøll	f.1953	342
Pedersen, Christen Eskesen A. M.	f.1867	1115	Pedersen, Emma Signora Brinch	f.1906	191
Pedersen, Christen Hansen	f.1837	1407	Pedersen, Erhardt Christian	f.1923	86
Pedersen, Christian Albrecht	f.1782	678	Pedersen, Erik	f.1824	1411
Pedersen, Christina	f.1961	605	Pedersen, Erik Alexander	f.1910	1166
Pedersen, Claus	f.1966	321	Pedersen, Erik Fredslund	f.1921	661
Pedersen, Claus Breitenstein	f.1966	201	Pedersen, Erik Meinertz	f.1945	1246
Pedersen, Claus Fisker	f.1975	591	Pedersen, Erna	f.1928	402

Navneregister

	side		side		
Pedersen, Erna	f.1948	942	Pedersen, Hans Theodor	f.1889	1363
Pedersen, Ernst Ladefoged	f.1954	37	Pedersen, Harald Peter Marius	f.1888	415
Pedersen, Esben Stinus Krogh	f.1980	1014	Pedersen, Harry Martin	f.1899	678
Pedersen, Ester	f.1908	1115	Pedersen, Helene	f.1904	223
Pedersen, Esther Schmidt	f.1910	535	Pedersen, Helene Alsted Brinch	f.1990	224
Pedersen, Eva Irene	f.1918	229	Pedersen, Helle Grønne	f.1966	1245
Pedersen, Evan Skød	f.1956	394	Pedersen, Helle Grønnegaard	f.1960	23
Pedersen, Eyvind	f.1934	375	Pedersen, Helle Jane	f.1961	775
Pedersen, Filip Alsted Brinch	f.1990	224	Pedersen, Helle Lydum	f.1970	1186
Pedersen, Find Bøje	f.1920	430	Pedersen, Helle Munkgaard	f.1975	758
Pedersen, Finn	f.1960	913	Pedersen, Helle Tingbjerg	f.1949	229
Pedersen, Finn	f.1966	549	Pedersen, Helle Torp	f.1965	896
Pedersen, Frederik Kjærgaard	f.1985	405	Pedersen, Henning	f.1929	688
Pedersen, Gerda	f.1913	588	Pedersen, Henning	f.1939	1422
Pedersen, Gerda	f.1918	195	Pedersen, Henning	f.1942	25
Pedersen, Gerda	f.1919	759	Pedersen, Henning	f.1955	87
Pedersen, Gerda Jensine	f.1927	1098	Pedersen, Henning Valdemar	f.1932	646
Pedersen, Gert	f.	802	Pedersen, Henriette Bjerrum	f.1974	1422
Pedersen, Gia Farup	f.1990	1134	Pedersen, Henriette Holm	f.1969	209
Pedersen, Gitte	f.1974	772	Pedersen, Henriette Monica L.	f.1971	1151
Pedersen, Gitte Agna	f.1984	790	Pedersen, Henrik	f.1963	176
Pedersen, Gitte Boddum	f.1967	1246	Pedersen, Henrik Frimodt	f.1965	642
Pedersen, Grete Killerup	f.1948	428	Pedersen, Henrik Hans	f.1968	1238
Pedersen, Grethe Rolfsted	f.1927	1294	Pedersen, Henrik Lytken	f.1967	444
Pedersen, Gudrun Hyldgaard	f.1940	589	Pedersen, Henrik Sieburg	f.1971	759
Pedersen, Gudrun Irma	f.1920	94	Pedersen, Henrik Østergaard	f.1970	1180
Pedersen, Gudrun Thomsen	f.1909	397	Pedersen, Henry	f.1944	678
Pedersen, Gunner Mølleskov	f.1948	759	Pedersen, Henry Brinch	f.1943	224
Pedersen, Hanne Hildebrandt	f.1966	1035	Pedersen, Herluf Emil	f.1902	1135
Pedersen, Hanne Mølleskov	f.1944	758	Pedersen, Hilma Harriet Brinch	f.1908	191
Pedersen, Hanne Rud	f.1937	739	Pedersen, Holger Henning	f.1913	466
Pedersen, Hans	f.	1457	Pedersen, Ib Poul	f.1928	1135
Pedersen, Hans	f.1884	1363	Pedersen, Ilse	f.1945	143
Pedersen, Hans	f.1910	1115	Pedersen, Ina Kjøgøx	f.1958	646
Pedersen, Hans	f.1911	682	Pedersen, Inga Agnetha	f.1915	123
Pedersen, Hans Albert	f.1917	1463	Pedersen, Inga Agnetha	f.1915	917
Pedersen, Hans Alfred	f.1903	587	Pedersen, Inge	f.1924	1033
Pedersen, Hans Carl	f.1917	1364	Pedersen, Inge	f.1930	477
Pedersen, Hans Hansen	f.1754	1029	Pedersen, Inge	f.1937	121
Pedersen, Hans Hansen	f.1839	1131	Pedersen, Inge Bilet	f.1967	865
Pedersen, Hans Hansen	f.1910	121	Pedersen, Inge Wilhelmine	f.1927	425
Pedersen, Hans Mathis	f.1919	198	Pedersen, Ingeborg	f.1904	1164
Pedersen, Hans Nielsen	f.1879	223	Pedersen, Ingeborg Amalie	f.1894	1456
Pedersen, Hans Peter Aare	f.1888	1457	Pedersen, Ingeborg Hansine	f.1906	680

Navneregister

	side		side
Pedersen, Inge-Lise	f.1939 1454	Pedersen, Jesper Engelbrecht	f.1977 511
Pedersen, Ingelise	f.1949 1464	Pedersen, Jesper Mølleskov	f.1972 758
Pedersen, Inge-Lise Bundgaard	f.1941 467	Pedersen, Jette	f.1970 65
Pedersen, Inger	f. 683	Pedersen, Jette	f.1974 882
Pedersen, Inger	f.1929 1133	Pedersen, Jette Gaarde	f.1959 1136
Pedersen, Inger	f.1948 587	Pedersen, Jette Leth	f.1956 896
Pedersen, Inger Kristine Lydom	f.1931 1185	Pedersen, Jette Valsgaard	f.1953 1086
Pedersen, Inger Margrethe	f.1922 637	Pedersen, Jo Lynn	f.1966 302
Pedersen, Inger Reinhold	f.1965 794	Pedersen, Joan Grønkjær	f.1963 1063
Pedersen, Irene	f.1923 772	Pedersen, Johanne	f.1822 1161
Pedersen, Ivan	f.1964 946	Pedersen, Johanne Eleonora	f.1890 1130
Pedersen, Jacob	f.1995 987	Pedersen, Johannes	f.1916 1128
Pedersen, Jacob Dreyer	f.1970 1078	Pedersen, Johannes Christian	f.1916 1439
Pedersen, Jacob Killerup	f.1982 428	Pedersen, Johannes Kristian	f.1917 1439
Pedersen, Jakob Risom	f.1974 1093	Pedersen, John Møller	f.1957 107
Pedersen, James Bryan	f.1963 302	Pedersen, Jon Walther	f.1980 1220
Pedersen, Jan	f.1953 1241	Pedersen, Jonny Brinch	f.1944 281
Pedersen, Jan	f.1964 65	Pedersen, Jytte	f.1919 1033
Pedersen, Jan	f.1967 872	Pedersen, Jytte	f.1941 217
Pedersen, Jan Engers	f.1935 1136	Pedersen, Jytte Brinch	f.1957 119
Pedersen, Jan Engers Møller	f.1992 1136	Pedersen, Jytte Solveig	f.1951 774
Pedersen, Jan Fischer	f.1961 89	Pedersen, Jørgen	f.1910 1128
Pedersen, Jan Johnny	f.1956 776	Pedersen, Jørgen Ove	f.1941 1416
Pedersen, Jan Krøyer	f.1963 558	Pedersen, Jørgen Sten	f.1942 1078
Pedersen, Jan Nelausen	f. 360	Pedersen, Kaj Arnold	f.1909 328
Pedersen, Jan Aarre	f. 792	Pedersen, Kaj Jørgen	f.1924 774
Pedersen, Jane	f.1967 1141	Pedersen, Kaj Michael Øgård	f.1970 911
Pedersen, Jane	f.1971 403	Pedersen, Kaj Sejersen	f.1965 1331
Pedersen, Jane Toftgård	f.1967 21	Pedersen, Kaj Søvn Dahl	f.1901 451
Pedersen, Jeanette	f.1987 946	Pedersen, Karen	f.1830 1437
Pedersen, Jeanette Hornbæk	f.1988 37	Pedersen, Karen	f.1924 427
Pedersen, Jens	f.1821 1161	Pedersen, Karen Kristine	f.1895 1115
Pedersen, Jens Boje	f. 430	Pedersen, Karin	f.1943 776
Pedersen, Jens Christian	f. 1458	Pedersen, Karin	f.1951 1247
Pedersen, Jens Christian Mølleskov	f.1946 758	Pedersen, Karin Alsted	f.1965 224
Pedersen, Jens Hansen	f.1744 1029	Pedersen, Karina	f.1986 972
Pedersen, Jens Kristian	f.1890 1446	Pedersen, Kasper Frejstrup	f.1972 1186
Pedersen, Jens Peder	f.1915 1364	Pedersen, Katrine Møller	f.1991 1066
Pedersen, Jeppe Hansen	f.1750 1029	Pedersen, Kay Laurids	f.1916 758
Pedersen, Jeppe Smed	f.1984 1135	Pedersen, Kenneth	f.1968 1240
Pedersen, Jeppe Søren Tarbensen	f.1982 406	Pedersen, Kenneth	f.1972 1238
Pedersen, Jes Hakon	f.1986 123	Pedersen, Kenneth	f.1986 749
Pedersen, Jes Hansen	f.1758 1029	Pedersen, Kern Brinch-	f.1973 1167
Pedersen, Jesper Boje	f. 430	Pedersen, Ketty Sålås	f.1920 1021

Navneregister

	side		side
Pedersen, Kim	f.1964 688	Pedersen, Lis Brandt	f.1959 462
Pedersen, Kim Marie	f.1965 971	Pedersen, Lisbeth	f.1952 86
Pedersen, Kim Nørgaard	f.1979 790	Pedersen, Lisbeth Meyer	f.1953 19
Pedersen, Kim Reinhardt	f.1962 835	Pedersen, Lisbeth Ravn	f.1974 26
Pedersen, Kim Winkel	f.1991 1134	Pedersen, Lisbeth Sonnichsen	f.1962 122
Pedersen, Kirsten	f.1921 280	Pedersen, Lise	f.1934 894
Pedersen, Kirsten Brinch	f.1953 119	Pedersen, Lissi Marie	f.1942 1030
Pedersen, Kirsten Gemynte	f.1943 328	Pedersen, Lone	f.1966 689
Pedersen, Kirsten Grønbjerg	f.1941 1035	Pedersen, Lone Birgitte	f.1966 267
Pedersen, Kirsten Kronborg	f.1965 534	Pedersen, Lone Brinch	f.1962 193
Pedersen, Kirsten Meinertz	f.1950 1246	Pedersen, Lone Grønnegaard	f.1966 23
Pedersen, Kirstine	f.1908 248	Pedersen, Lone Henriette	f.1958 467
Pedersen, Kirstine	f.1918 1128	Pedersen, Louis Gunnar Fischer	f.1944 89
Pedersen, Klaus	f.1983 533	Pedersen, Louise	f.1991 717
Pedersen, Klaus Nygaard	f.1971 1246	Pedersen, Louise Bjerrum	f.1989 1422
Pedersen, Knud Ager	f.1949 735	Pedersen, Louise Lindskov	f.1973 253
Pedersen, Kristen Marinus	f.1891 1115	Pedersen, Lærke Hoffmann	f.1965 135
Pedersen, Kristian Lodberg	f.1940 971	Pedersen, Mads	f.1992 946
Pedersen, Kristina	f.1958 828	Pedersen, Mads Hakon	f.1994 123
Pedersen, Kristine	f.1900 1115	Pedersen, Maiken Pihl	f.1966 980
Pedersen, Kristine Munkgård	f.1974 1219	Pedersen, Maja Brogaard	f.1946 38
Pedersen, Kristoffer Kjærgaard	f.1992 405	Pedersen, Maja Lihn	f.1973 1416
Pedersen, Laila	f.1956 833	Pedersen, Maja Maria Nisbeth	f.1980 896
Pedersen, Lars	f.1943 567	Pedersen, Maj-Britt	f.1973 775
Pedersen, Lars Engers	f.1958 1135	Pedersen, Majbritt Fischer	f.1966 90
Pedersen, Lars-Bo	f.1957 834	Pedersen, Maren Juljeane	f.1889 95
Pedersen, Leif Brinch	f.1940 228	Pedersen, Margit	f.1955 531
Pedersen, Leif Verner	f.1929 775	Pedersen, Margit Gurli	f.1941 89
Pedersen, Lene	f.1855 760	Pedersen, Margit Rolfsted	f.1926 1294
Pedersen, Lene Boe	f.1994 913	Pedersen, Margrete	f.1850 1372
Pedersen, Lene Fredslund	f.1946 661	Pedersen, Maria Bolther Brandt	f.1986 196
Pedersen, Lene Grønne	f.1968 1245	Pedersen, Maria Brinch	f.1989 224
Pedersen, Lene Susanne	f.1958 775	Pedersen, Marianne	f.1950 818
Pedersen, Lillian Daisy	f.1929 320	Pedersen, Marianne	f.1966 25
Pedersen, Linda	f.1949 204	Pedersen, Marianne	f.1976 1220
Pedersen, Linda	f.1951 1111	Pedersen, Marianne Birk	f.1945 1439
Pedersen, Linda Astrup	f.1959 1066	Pedersen, Marianne Lene	f.1951 405
Pedersen, Linda Kristina Øgård	f.1973 911	Pedersen, Marinus	f.1887 1439
Pedersen, Linda Vivian Benn	f.1968 1441	Pedersen, Mark Frimodt	f.1994 642
Pedersen, Line	f.1984 533	Pedersen, Marnved Anthonisen	f.1921 328
Pedersen, Line	f.1985 834	Pedersen, Marta	f.1890 1364
Pedersen, Line Kløverpris	f.1993 1238	Pedersen, Martha	f.1912 679
Pedersen, Line Ladefoged Hornbæk	f.1994 37	Pedersen, Martha	f.1946 523
Pedersen, Line Møller	f.1993 1066	Pedersen, Martin	f.1972 528

Navneregister

	side		side		
Pedersen, Martin Christian	f.1895	320	Pedersen, Niels Fischer	f.1917	1111
Pedersen, Martin Munch	f.1982	321	Pedersen, Niels Fischer	f.1917	89
Pedersen, Mary Elvine Lindrum	f.1909	225	Pedersen, Niels Holger Grønnegaard	f.1933	21
Pedersen, Mattias Nisbeth	f.1984	896	Pedersen, Niels Jørgen Winkel	f.1960	1134
Pedersen, Merete Fischer	f.1963	89	Pedersen, Niels Killerup	f.1946	428
Pedersen, Merle	f.1976	1181	Pedersen, Niels Korning	f.1952	620
Pedersen, Meta Amalie	f.1907	678	Pedersen, Niels Peter	f.1872	1022
Pedersen, Meta Kathrine	f.1900	1288	Pedersen, Niels Peter	f.1872	678
Pedersen, Metha Sørine	f.1896	990	Pedersen, Niels Søren	f.1911	678
Pedersen, Mette	f.1907	1128	Pedersen, Niels-Aage	f.1956	1429
Pedersen, Mette Albæk	f.1943	941	Pedersen, Nikolaj Bjerrum	f.1976	1422
Pedersen, Mette Jensine	f.1924	202	Pedersen, Nikolaj Hoffmann	f.1973	135
Pedersen, Mette Marie	f.	1159	Pedersen, Ninna Hougård	f.1939	975
Pedersen, Mette Marie	f.1898	1115	Pedersen, Oda	f.1919	407
Pedersen, Mette Palm	f.1963	1185	Pedersen, Ole	f.1954	594
Pedersen, Mia	f.1989	834	Pedersen, Ole Sâlds	f.1967	1021
Pedersen, Mia Fischer	f.1990	88	Pedersen, Ole Werner Buchholtz	f.1932	380
Pedersen, Mia Ruby Fischer	f.1994	109	Pedersen, Oliver	f.1987	1201
Pedersen, Michael	f.1969	26	Pedersen, Orla	f.1919	526
Pedersen, Michael Nygaard	f.1974	1246	Pedersen, Oskar Villiam	f.1921	403
Pedersen, Michel	f.	1398	Pedersen, Otto	f.1910	1462
Pedersen, Michela Frimodt	f.1991	642	Pedersen, Ove Arnold	f.1920	1439
Pedersen, Michelle Helene Øgård	f.1995	912	Pedersen, Ove Engers	f.1969	1136
Pedersen, Mie	f.	666	Pedersen, Palle	f.1947	772
Pedersen, Mikkel	f.1995	549	Pedersen, Paula	f.1942	537
Pedersen, Mikkel Anker	f.1980	567	Pedersen, Peder	f.1888	1130
Pedersen, Mikkel Brinch	f.1993	267	Pedersen, Peder	f.1893	1115
Pedersen, Mogens	f.1943	567	Pedersen, Peder Frølund	f.1899	838
Pedersen, Mogens	f.1956	1241	Pedersen, Peder Hansen	f.1910	375
Pedersen, Mogens Lindskov	f.1944	253	Pedersen, Peder Jørgensen	f.1884	510
Pedersen, Mogens Reinhardt	f.1931	835	Pedersen, Peder Martin	f.1935	1037
Pedersen, Mona Frederikke	f.1944	126	Pedersen, Peder Mathis	f.1947	122
Pedersen, Mona Marie	f.1949	670	Pedersen, Peder Tagmose	f.1935	849
Pedersen, Morten	f.1966	422	Pedersen, Per Jørgen	f.1932	321
Pedersen, Morten Schelderup	f.1977	1086	Pedersen, Per Vestergaard	f.1956	1065
Pedersen, Myron James	f.1934	302	Pedersen, Pernille	f.1985	776
Pedersen, Nadja	f.1990	776	Pedersen, Pernille Krog	f.1987	87
Pedersen, Nanna Krog	f.1984	87	Pedersen, Peter Bolther	f.1939	196
Pedersen, Niels	f.	1397	Pedersen, Peter Johannes	f.1964	850
Pedersen, Niels	f.1854	1130	Pedersen, Pia	f.1958	849
Pedersen, Niels	f.1876	1128	Pedersen, Pia	f.1968	281
Pedersen, Niels Anfred	f.1920	200	Pedersen, Poul	f.1900	1218
Pedersen, Niels Christian	f.1943	226	Pedersen, Poul	f.1917	937
Pedersen, Niels Engers	f.1956	1135	Pedersen, Poul Bæk	f.1951	393

Navneregister

	side		side		
Pedersen, Poul Engers	f.1962	1136	Pedersen, Svend Aage Goltermann	f.1908	734
Pedersen, Poul Richard	f.1913	682	Pedersen, Søren	f.1981	1014
Pedersen, Poula Johanne (Fannild)	f.1924	201	Pedersen, Søren Engers	f.1962	1135
Pedersen, Povl Lydum	f.1940	1186	Pedersen, Søren Heidtmann	f.1968	1152
Pedersen, Preben Kaa	f.1959	775	Pedersen, Søren Nielsen	f.1909	1128
Pedersen, Rasmus Lydum	f.1980	1186	Pedersen, Søren Viggo	f.1956	406
Pedersen, Rie	f.1987	1242	Pedersen, Tea	f.1986	1241
Pedersen, Rikke Anker	f.1981	594	Pedersen, Teddy Fischer	f.1968	109
Pedersen, Rikke Bjerre	f.1969	123	Pedersen, Thomas	f.1955	1201
Pedersen, Rikke Helene Ager	f.1973	735	Pedersen, Thomas Boe	f.1991	913
Pedersen, Rikke Rubow	f.1974	184	Pedersen, Thomas Fabricius	f.1974	712
Pedersen, Rita	f.1930	235	Pedersen, Thomas Killerup	f.1979	428
Pedersen, Rita	f.1934	92	Pedersen, Thomas Peder	f.1889	1115
Pedersen, Rita	f.1955	1291	Pedersen, Thomas Rohr	f.1966	101
Pedersen, Rita Nyholm	f.1943	1197	Pedersen, Thomas Sieburg	f.1983	759
Pedersen, Robert	f.1930	1120	Pedersen, Thomas Sonnichsen	f.1956	123
Pedersen, Robert	f.1956	533	Pedersen, Thora Lindrum	f.1908	225
Pedersen, Robert Fischer	f.1993	88	Pedersen, Tina	f.1976	1037
Pedersen, Roland	f.1964	717	Pedersen, Tina Boddum	f.1972	1246
Pedersen, Rolf	f.1994	776	Pedersen, Tommy	f.1978	776
Pedersen, Rosa Viola	f.1915	682	Pedersen, Tonny	f.1942	911
Pedersen, Rune Hakon	f.1984	123	Pedersen, Torben Brinch	f.1970	228
Pedersen, Rune Mølleskov	f.1994	759	Pedersen, Torben Salling	f.1943	630
Pedersen, Ruth Ester Margrethe	f.1910	664	Pedersen, Torben Aage	f.1963	1238
Pedersen, Ruth Thomsen	f.1912	990	Pedersen, Tove	f.1943	1219
Pedersen, Sanne Brinch	f.1979	193	Pedersen, Tove Hesselholt	f.1922	992
Pedersen, Sigrid Harriet	f.1909	1008	Pedersen, Tove Hoffmann	f.1937	135
Pedersen, Sisse	f.1977	1022	Pedersen, Tove Sofie	f.1948	738
Pedersen, Sofie Smed	f.1986	1135	Pedersen, Ulla	f.1941	682
Pedersen, Sonja	f.1953	781	Pedersen, Ulla Jarnved	f.1947	1033
Pedersen, Sonja Gurli	f.1919	665	Pedersen, Ulla Meinertz	f.1961	1247
Pedersen, Sonnich Jensen	f.1890	201	Pedersen, Ulla Rødgaard	f.1965	376
Pedersen, Steen Engelbrecht	f.1952	510	Pedersen, Valborg Christine	f.1923	1458
Pedersen, Sten Birk	f.1952	1439	Pedersen, Valborg Hansine Elisabeth	f.1921	1457
Pedersen, Stig	f.1958	321	Pedersen, Valdemar Georg	f.1898	793
Pedersen, Susanne	f.1955	1256	Pedersen, Vera	f.1940	506
Pedersen, Susanne	f.1973	32	Pedersen, Vera Agnete	f.1933	832
Pedersen, Susanne Espe	f.1955	1210	Pedersen, Verner Egon	f.1922	281
Pedersen, Susanne Reinhardt	f.1969	835	Pedersen, Vibe Hoffmann	f.1968	135
Pedersen, Sven Killerup	f.1952	428	Pedersen, Vibeke Munk	f.1978	82
Pedersen, Svend Erik	f.1946	993	Pedersen, Viggo Vilhelm	f.1909	738
Pedersen, Svend Gorm	f.1922	574	Pedersen, Villy	f.1959	92
Pedersen, Svend Killerup	f.1910	427	Pedersen, Walther	f.1917	567
Pedersen, Svend Ove	f.1920	772	Pedersen, Willy Sålts	f.1923	1021

Navneregister

	side		side		
Pedersen, Yvonne Levy	f.1948	635	Petersen, Alexis	f.1913	893
Pedersen, Aage Mehlbye	f.1934	1240	Petersen, Alfrida Olivia	f.1916	1457
Pedersen, Åse Hoffmann	f.1932	134	Petersen, Anders Brinch	f.1990	702
Pedersen, Aase Sonnicha Mariane	f.1933	1037	Petersen, Anders Hager	f.1971	641
Pedesen, Thorbjørn Bros	f.	176	Petersen, Andrea	f.1971	1331
Peen, Elisabeth	f.1959	929	Petersen, Ane Lydia	f.1894	1451
Peever, Arch Alexander	f.1924	646	Petersen, Ane Marie	f.1831	1338
Peever, Ryan Arch	f.1980	646	Petersen, Anette Sonnergaard	f.1963	1188
Peever, Shaun Loumann	f.1977	646	Petersen, Anette Stegelmann	f.1949	84
Peker, Fatma	f.1971	1170	Petersen, Anker Marinus	f.1924	1364
Pelle, Ejnar	f.1910	1121	Petersen, Anna	f.1952	850
Pelle, Erling	f.1941	1121	Petersen, Anna Ingrid	f.1925	597
Pelle, Gerda	f.1937	1121	Petersen, Anne Helene Valentin	f.1985	895
Pelle, Gerda	f.1940	1121	Petersen, Anne Mette	f.1955	870
Pelle, Hedvig	f.1978	1122	Petersen, Anne Mette	f.1967	773
Pelle, Margit	f.1974	1122	Petersen, Anne Nissen	f.	571
Pellino, Jennifer	f.1964	889	Petersen, Anne Strand	f.1980	993
Pellino, Joseph Kenneth	f.1966	889	Petersen, Annelise	f.1925	1075
Pellino, Matthew	f.1970	889	Petersen, Annette	f.1961	939
Pellino, Richard A.	f.1942	888	Petersen, Anniga Rødgaard	f.1978	182
Peluso, Philip	f.1933	246	Petersen, Annika Harriet	f.1978	750
Penning, Gerda Wedege	f.1957	619	Petersen, Ann-Lise	f.1944	531
Penning, Knud	f.1923	619	Petersen, Ann-Sophie Bech	f.1982	439
Penning, Lisbeth Wedege	f.1955	619	Petersen, Anton Linnet	f.1965	1331
Penning, Ulla Wedege	f.1964	620	Petersen, Arne Valentin	f.1949	895
Penta, Andy	f.1987	248	Petersen, Aura	f.1956	138
Penta, Gerry	f.1961	247	Petersen, Axel Emanuel	f.1903	328
Pentz, Peter Michael Gommesen	f.1956	582	Petersen, Bent	f.1936	1163
Perch, Søren	f.1914	374	Petersen, Bent Jørgen	f.1950	430
Perdersdatter, Zidsel	f.1742	1406	Petersen, Bent Lykke	f.1926	1314
Perlman, Ellis Shermann	f.1913	1019	Petersen, Bente	f.1957	510
Perlman, Kimberly Anne Jessen	f.1984	1019	Petersen, Berit Møller	f.1940	968
Perlman, Robert Jessen	f.1953	1019	Petersen, Birgit Skov	f.1930	1316
Perlman, Robert Jessen	f.1980	1019	Petersen, Birgitte	f.1953	877
Perry, Joseph Hall Kenndy	f.	493	Petersen, Birgitte Bank	f.1962	500
Perry, Kenneth Robert	f.1967	796	Petersen, Birgitte Runge	f.1975	857
Persson, Malmø Lina	f.1957	145	Petersen, Birgitte Sonnergaard	f.1967	1188
Persson, Simon	f.1967	198	Petersen, Birte Lykke	f.1963	1314
Petelle, Donna Lee	f.1946	249	Petersen, Birthe	f.1925	909
Peters, Lars Ove	f.1947	239	Petersen, Bitten Sand	f.1983	360
Peters, Line Louise	f.1983	239	Petersen, Bjarke Walling	f.1984	878
Peters, Rikke Louise	f.1976	239	Petersen, Bodil Lassen	f.1941	93
Petersen, Adam Lawrence	f.1979	297	Petersen, Brit Tove	f.1980	808
Petersen, Agnethe Valentin	f.1949	895	Petersen, Britt Hansen	f.1947	1315

Navneregister

	side		side		
Petersen, Bryce Lynn	f.1983	297	Petersen, Ernst Otto Skølvad	f.1942	1452
Petersen, Carl	f.	1322	Petersen, Esben Walling	f.1990	878
Petersen, Carl Christian	f.	1452	Petersen, Eva Maria Valentin	f.1984	895
Petersen, Carl Christian N. (Skølvad)	f.1857	1451	Petersen, Fablen Lena	f.1973	1304
Petersen, Caroline Ane Bothilde	f.1878	1305	Petersen, Finn Henrik	f.1968	521
Petersen, Carsten	f.1969	1143	Petersen, Frank Gerhard	f.1933	1188
Petersen, Carsten Hager	f.1951	641	Petersen, Frede	f.1951	181
Petersen, Carsten Helge	f.1951	147	Petersen, Frederik Ferdinand	f.	1408
Petersen, Carsten Peter	f.1925	1411	Petersen, Georg Ermin	f.1886	1276
Petersen, Cecilie Marie Gottfred	f.1988	1349	Petersen, Georg Hinrich	f.1841	1276
Petersen, Charles	f.1916	531	Petersen, Gerda Dyhre	f.1940	361
Petersen, Charlotte Steen	f.1965	234	Petersen, Gert Benny	f.1972	750
Petersen, Christian Bech	f.1980	439	Petersen, Gitte Hager	f.1963	641
Petersen, Christian Lykke	f.1959	1314	Petersen, Gitte Rantzau	f.1968	1436
Petersen, Christian Møller	f.	1457	Petersen, Grete Stigaard	f.1931	336
Petersen, Claus Lykke	f.1956	1314	Petersen, Grethe	f.	1452
Petersen, Cornelië	f.1969	1331	Petersen, Gunner Linnet	f.1948	1330
Petersen, Dagmar Valborg M.	f.1892	1415	Petersen, Gurli	f.1927	1458
Petersen, Dan Meinertz	f.1951	531	Petersen, Gurli	f.1945	1140
Petersen, Dan Steen	f.1943	234	Petersen, Gustav Hestbek	f.1946	1194
Petersen, Dorethe	f.1958	878	Petersen, Hanne	f.1941	1169
Petersen, Dorte	f.1970	641	Petersen, Hanne	f.1947	894
Petersen, Dorte Bay	f.1967	251	Petersen, Hanne	f.1972	758
Petersen, Dorte Pia	f.1956	1315	Petersen, Hanne Brinch	f.1961	1177
Petersen, Ebbe Rong	f.1956	532	Petersen, Hanne Sarrouw	f.1949	457
Petersen, Edith	f.1951	843	Petersen, Hans	f.1950	438
Petersen, Edward	f.1917	817	Petersen, Hans Christian	f.1906	1079
Petersen, Egon	f.1916	894	Petersen, Hans Erik	f.1947	736
Petersen, Ejnar	f.1901	1005	Petersen, Hans Erik	f.1953	626
Petersen, Ejnar Meyer	f.1954	679	Petersen, Hans Kristian Julius Karl	f.1887	1452
Petersen, Elene	f.1960	617	Petersen, Hans Marcussen	f.1918	1314
Petersen, Elise Kristense	f.1918	1464	Petersen, Hans Villads	f.1828	1114
Petersen, Ellen Margrethe	f.1907	630	Petersen, Harriet	f.1914	893
Petersen, Ellen Marie	f.1853	1340	Petersen, Helen Høgh	f.1962	363
Petersen, Elly Augusta	f.1917	883	Petersen, Helga Elisabeth	f.1891	1447
Petersen, Else Marie	f.1913	100	Petersen, Helle Bak	f.1978	627
Petersen, Else Marie Magdalene	f.1919	1453	Petersen, Helle Rong	f.1984	532
Petersen, Else Vindelboe	f.	770	Petersen, Henning Anker	f.	1017
Petersen, Elvira Petrea Poulina	f.	1456	Petersen, Henning Steen	f.1957	31
Petersen, Emilie	f.1894	1453	Petersen, Henrik	f.1972	818
Petersen, Erik	f.1918	1176	Petersen, Henrik Fisker	f.1981	1430
Petersen, Erik Brinch	f.1943	1081	Petersen, Henrik Ingemann	f.1963	1068
Petersen, Erik Riis	f.1962	171	Petersen, Henrik Juel	f.	1227
Petersen, Erling	f.1954	1144	Petersen, Hjalmar	f.1921	560

Navneregister

	f.	side		f.	side
Petersen, Inge	f.1947	472	Petersen, Karen Marie	f.1917	454
Petersen, Ingelise	f.1947	40	Petersen, Karin	f.1958	487
Petersen, Ingrid	f.1945	166	Petersen, Karin Margit	f.1938	100
Petersen, Irene	f.1970	31	Petersen, Karin Meinertz	f.1945	521
Petersen, Irene Augusta	f.1909	527	Petersen, Karl Kristian Johannes	f.1916	520
Petersen, Irene Elisabeth Edberg	f.1924	984	Petersen, Karna Margit	f.1944	871
Petersen, Ivan	f.1958	702	Petersen, Karoline	f.1962	1331
Petersen, Ivan Appansevich	f.1964	617	Petersen, Karoline Lucia Bolette H.	f.1946	26
Petersen, Jakob Brinch	f.1987	702	Petersen, Karsten	f.1970	817
Petersen, Jakob Lønning	f.1971	771	Petersen, Karsten Lønning	f.1931	771
Petersen, Jakob Meinertz	f.1981	531	Petersen, Karsten Skov	f.1967	1194
Petersen, Jane Karina	f.1971	1235	Petersen, Kenn Rene	f.1970	1065
Petersen, Jane Linnet	f.	1334	Petersen, Kent	f.1954	944
Petersen, Jeanette Brinch	f.1957	1163	Petersen, Kim	f.1959	980
Petersen, Jens	f.	1334	Petersen, Kirsten	f.1943	1331
Petersen, Jens Boysen	f.1931	1331	Petersen, Kirsten Kilbinger	f.1947	967
Petersen, Jeppe Sjøberg	f.1986	898	Petersen, Kisser Engelbrecht	f.1982	511
Petersen, Jes	f.1943	531	Petersen, Klara Margrethe	f.1906	1039
Petersen, Jes	f.1967	980	Petersen, Klaus	f.1979	1144
Petersen, Jes Linnet	f.	1334	Petersen, Knud Axel	f.1924	617
Petersen, Jesper Bak	f.1985	627	Petersen, Knud Nelausen	f.1926	1279
Petersen, Jesper Gråff	f.1975	777	Petersen, Kristian Peter	f.1914	877
Petersen, Jette	f.1977	818	Petersen, Kurt Edmund	f.1947	818
Petersen, Jette Beck	f.1946	101	Petersen, Lars	f.1973	31
Petersen, Jette Kongsøre	f.1950	501	Petersen, Lars Duelund	f.1970	72
Petersen, Johanne	f.1902	1334	Petersen, Leif Johan	f.1923	994
Petersen, Johannes Theodor	f.1891	1452	Petersen, Lene	f.1968	894
Petersen, John Henrik	f.1969	521	Petersen, Lene Brinch	f.1938	1079
Petersen, Johnny Algreen	f.1948	464	Petersen, Lene Brinch	f.1955	1177
Petersen, Jonas Casper Pihl	f.1993	981	Petersen, Lene Rong	f.1981	532
Petersen, Jonna Meinertz	f.1947	522	Petersen, Lene Skellgaard	f.1967	24
Petersen, Jytte Johanne Vilhelmine	f.1923	561	Petersen, Lis	f.	1452
Petersen, Jørgen	f.1911	1329	Petersen, Lis	f.1930	996
Petersen, Jørgen	f.1938	1330	Petersen, Lisbeth Daugård	f.1952	772
Petersen, Jørgen	f.1970	869	Petersen, Lise Brinch	f.1941	1080
Petersen, Jørgen Kongsøre	f.1926	501	Petersen, Lone Hager	f.1967	642
Petersen, Jørgen Valentin	f.1944	895	Petersen, Lorens Christian Linnet	f.1947	1304
Petersen, Jørgine Christence	f.1893	838	Petersen, Louise	f.1976	818
Petersen, Kai	f.1943	817	Petersen, Louise Bak	f.1975	627
Petersen, Karen	f.	1455	Petersen, Mads Bak	f.1968	544
Petersen, Karen Anna Linnet	f.1944	1304	Petersen, Mads Brockmann	f.1974	774
Petersen, Karen Margrethe	f.	1413	Petersen, Mads Lykke	f.1969	1314
Petersen, Karen Margrethe S.	f.1905	1424	Petersen, Magnus	f.1985	257
Petersen, Karen Marie	f.1917	1452	Petersen, Maja Catrine Pihl	f.1992	981

Navneregister

	side		side
Petersen, Maja Kirstine	f.1979 1194	Petersen, Preben Max Hager	f.1927 640
Petersen, Majken Fisker	f.1983 1430	Petersen, Raymond	f.1947 894
Petersen, Maria Draaby	f.1978 876	Petersen, Rebecca Maria	f.1993 618
Petersen, Marianne Hager	f.1948 641	Petersen, Rikke Algreen	f.1972 465
Petersen, Marie Magdalene	f.1889 1452	Petersen, Rikke Meinertz	f.1973 521
Petersen, Marie Magdalene	f.1892 1453	Petersen, Rita Marie Elgetti	f.1930 406
Petersen, Marie Margrethe	f.1880 1318	Petersen, Ruth	f.1934 538
Petersen, Markus	f. 1452	Petersen, Ryan Ray	f.1987 297
Petersen, Martin Brinch	f.1983 1176	Petersen, Sandie Sleimann	f.1970 635
Petersen, Mathias Hedemann Friis	f.1992 1031	Petersen, Sara Schurmann	f.1928 1326
Petersen, Mathilde Johanne Marie	f.1896 553	Petersen, Sigrid Agnete Marie	f.1913 452
Petersen, Max Adrian Trankjær	f.1910 1193	Petersen, Silwine	f.1891 1277
Petersen, Mette	f.1848 1128	Petersen, Sonja Karen	f.1932 1313
Petersen, Mette	f.1972 770	Petersen, Sophie	f.1837 1276
Petersen, Mette Brinch	f.1972 1080	Petersen, Steen Marcussen	f.1945 1314
Petersen, Mette Kathrine	f.1910 1327	Petersen, Steffen	f.1945 777
Petersen, Mette Mathea	f.1883 1253	Petersen, Steffen Nelausen	f.1986 360
Petersen, Mikael	f.1969 519	Petersen, Stephanie Fisker	f.1990 1430
Petersen, Mike Rødgaard	f.1972 182	Petersen, Stinna Sjøberg	f.1991 898
Petersen, Mira Nayana	f.1987 138	Petersen, Stinne Algreen	f.1969 465
Petersen, Morten	f.1978 818	Petersen, Sune Visti	f.1964 931
Petersen, Morten Lykke	f.1957 1314	Petersen, Svend	f.1950 770
Petersen, Nanna Trankjær	f.1939 1193	Petersen, Søren Karl	f.1911 1304
Petersen, Niels Wedege	f.1963 618	Petersen, Søren Rask	f.1968 356
Petersen, Nikolaj Bilstrup	f.1995 618	Petersen, Terry Lynn	f.1956 297
Petersen, Nina Brinch	f.1973 1081	Petersen, Thomas	f.1982 257
Petersen, Ninna Carina Valentin	f.1989 895	Petersen, Thomas Brinch	f.1981 1176
Petersen, Ole	f.1947 328	Petersen, Thomas Rubæk	f.1973 627
Petersen, Ole Brinch	f.1953 1176	Petersen, Tina	f.1965 324
Petersen, Otilia	f.1944 1453	Petersen, Tina	f.1972 31
Petersen, Otto Albinus	f.1895 1447	Petersen, Tine Helle	f.1967 531
Petersen, Ove	f.1918 517	Petersen, Tom	f.1963 980
Petersen, Per Henrik	f.1963 531	Petersen, Tommy	f.1959 257
Petersen, Per Herman	f.1939 980	Petersen, Torben Steen	f.1933 31
Petersen, Peter	f.1971 518	Petersen, Trine	f.1980 430
Petersen, Peter	f.1974 1144	Petersen, Ulla Brinch	f.1970 1081
Petersen, Peter Brockmann	f.1943 773	Petersen, Valdemar Linnet	f.1942 1330
Petersen, Peter Hans	f.1844 1277	Petersen, Valentin	f.1918 894
Petersen, Peter Lykke	f.1970 1314	Petersen, Villy Niels	f.1928 1098
Petersen, Peter Madsen	f.1904 848	Petersen, Wilhelmine Anine C.	f.1846 1277
Petersen, Peter Poul	f.1968 1221	Petersen, Winnie Brinch	f.1959 1163
Petersen, Poul	f.1955 894	Peters-Lehm, Mette	f.1993 941
Petersen, Poul Erik	f.1961 1430	Peters-Lehm, Søren	f.1965 941
Petersen, Poul Henrik	f.1944 521	Petri, Anne Mathilde	f.1958 489

Navneregister

	side		side		
Petri, Cordelia Lilleør	f.1995	489	Pilgaard, Peter Michael	f.1960	74
Petri, Julie	f.1968	489	Pines, Harriete Elizabeth	f.1902	1048
Petri, Klara Lilleør	f.1992	489	Pinoteau, Claude	f.1925	1219
Petri, Michael Torben Emil	f.1931	489	Pinoteau, Karine	f.1974	1219
Petri, Tobias	f.1961	489	Pinoteau, Nicolas Gabriel	f.1970	1219
Petrignani, Rinaldo	f.1927	892	Pischiutta, Gianni	f.1971	822
Petrowski, James Gordon	f.1995	1223	Pitkin, Athena Renee	f.1989	306
Petrowski, Melissa Rose	f.1991	1223	Pitkin, David Randal	f.1961	305
Petrowski, Trevor Dudley	f.1957	1223	Plamp, Gertrud Martha	f.1919	1177
Petschull, Dennis	f.1981	1090	Planck, Norbert	f.1944	155
Petschull, Klaus Peter	f.1945	1090	Platz, Charlotte	f.1968	1123
Pfeiffer, Ulla Christine Karen	f.1948	599	Platz, Ejnar	f.1944	1124
Pfundheller, Michael	f.1967	564	Platz, Emma Laura	f.1943	1123
Phil, Hans Christian	f.1952	794	Platz, Erik	f.1950	1124
Phillips, Frederic Vincent	f.1904	445	Platz, Hans Poulsen	f.1941	1123
Phillips, Karen Elisabeth	f.1933	445	Platz, Henrik	f.1966	1123
Phillipsen, Per	f.1951	824	Platz, Karsten	f.1966	1124
Phillipson, Brit	f.1949	389	Platz, Kirsten	f.1947	1124
Phillipson, Jonas Bredsdorff	f.1973	390	Platz, Lisbeth	f.1964	1123
Phillip, Else	f.1936	827	Platz, Poul Jensen	f.1906	1123
Phillipsen, Hans	f.1910	1138	Platz, Susanne	f.1964	1123
Phillipsen, Louise	f.1974	665	Platz, Thomas Bruun	f.1942	1123
Phillipsen, Martin	f.1973	547	Plejdrup, Britta	f.1941	1170
Phillipson, Casper	f.1971	665	Pleskner, Ingrid Boldsen	f.1945	915
Phillipson, Robert	f.1942	664	Ploug, Charlotte	f.1971	62
Phillipson, Thomas	f.1972	665	Ploug, Jette	f.1945	62
Pickering, Alice Vivian	f.1920	303	Ploug, Jørn	f.1955	62
Pickering, Florence Millie	f.1910	300	Ploug, Leif Vagn	f.1920	61
Pierce, Brenda	f.	315	Ploug, Line	f.1987	62
Pierce, Chantel	f.	315	Ploug, Mads Jørgen	f.1947	1124
Pierce, Jody	f.	315	Ploug, Marianne	f.1983	62
Pierce, Robert	f.	315	Ploug, Mette Møller	f.1977	62
Pies, Erica Kay	f.1987	301	Ploug, Per Fischer	f.1947	62
Pies, Herschel Lee	f.1991	301	Plum, Jesper Hager	f.1968	641
Pies, Jason Lynn	f.1980	301	Poder, Bent	f.1943	659
Pies, Joel Jay	f.1956	301	Poder, Erling	f.1927	658
Pies, Rebecca Jo	f.1982	301	Poder, Hans Richard	f.1903	658
Pihl, Bendt Edgar	f.1934	838	Poder, Johnny	f.1966	659
Pihl, Betina	f.1967	1142	Poder, Vibeke	f.1956	659
Pihl, Britta	f.1973	838	Poder, Vita	f.1929	659
Pihl, Poul Erik	f.1966	838	Polaco, Fred	f.	1325
Pihl, Vibeke Lou	f.1937	979	Poland, Brett Andrew	f.1979	292
Pilat, Karoline	f.1896	431	Poland, Daniel James	f.1951	292
Pilgård, Hanne	f.1960	242	Poland, Leslie Levern	f.1950	292

Navneregister

	side		side
Poland, Levern Orville	f.1924 292	Poulsen, Derek Brinch	f.1981 890
Poland, Marvel Gesele	f.1958 293	Poulsen, Edith	f.1933 1445
Poland, Marvel Joy	f.1948 292	Poulsen, Edith Kirstine Johanne V.	f.1913 812
Poland, Waylon Lee	f.1980 292	Poulsen, Elin	f.1931 1022
Pollock, Diane Lee	f.1951 301	Poulsen, Elisabeth viktoria	f.1981 660
Popp, Hans Heinrich Jensen	f.1948 850	Poulsen, Ella	f.1912 1321
Popp, LiseLotte Jensen	f.1971 850	Poulsen, Elo Harald	f.1918 811
Poppelvig, Pia	f.1955 983	Poulsen, Else	f.1934 1098
Pors, Rigmor	f.1946 264	Poulsen, Else Ellinor Svarrer	f.1920 715
Portela, Beni	f. 122	Poulsen, Else Marie Vejrup	f.1958 573
Portela, Kim Sonnichsen	f.1993 123	Poulsen, Emilie	f.1899 832
Posselt, Christiane Maren Johanne	f.1885 1323	Poulsen, Erik	f.1943 715
Posselt, Else Elisabeth	f.1919 1301	Poulsen, Erik	f.1951 819
Post, Christen Pedersen	f. 1402	Poulsen, Erik	f.1954 1101
Postma, Dieke	f.1950 452	Poulsen, Erik Bahl	f.1962 444
Poulsdatter, Ane Margrethe	f.1815 1268	Poulsen, Erik Brinch	f.1950 890
Poulsdatter, Ane Margrethe	f.1815 1407	Poulsen, Ervin	f.1926 1022
Poulsdatter, Dorthe	f.1786 1404	Poulsen, Eva Kirsten	f.1911 1449
Poulsen, Agnethe	f.1981 242	Poulsen, Finn Warrer	f.1936 1219
Poulsen, Aksel Reinhold	f.1917 31	Poulsen, Flemming	f.1944 165
Poulsen, Allen Brinch	f.1953 890	Poulsen, Flemming Rønnpage	f.1945 836
Poulsen, Anders Henrik	f.1982 427	Poulsen, Frederik Bertram	f.1994 640
Poulsen, Andreas	f.1894 1412	Poulsen, Frederk	f.1984 661
Poulsen, Anna Birgitte	f.1958 1098	Poulsen, Georg	f.1914 595
Poulsen, Anne Lene	f.1873 1087	Poulsen, Gry Bach	f.1974 819
Poulsen, Anne Lene	f.1873 838	Poulsen, Gudrun Karen Poula	f.1915 813
Poulsen, Anne Lise	f.1918 566	Poulsen, Hans Pedersen	f.1784 663
Poulsen, Anne Louise Warrer	f.1974 1219	Poulsen, Hans Pedersen	f.1791 663
Poulsen, Anne-Lise	f.1936 595	Poulsen, Harald Jakob	f.1889 811
Poulsen, Annette	f.1981 242	Poulsen, Helene	f.1891 811
Poulsen, Annette Brinch	f.1955 890	Poulsen, Helle Holm	f.1966 1035
Poulsen, Anny	f.1927 789	Poulsen, Helle Lone Warrer	f.1972 1219
Poulsen, Asbjørn Henning	f.1965 871	Poulsen, Henrik	f.1960 1100
Poulsen, August Bernhard	f.1910 530	Poulsen, Henrik Marsilius	f.1922 426
Poulsen, Axel Carl	f.1911 1098	Poulsen, Henry	f.1939 1100
Poulsen, Bent	f.1939 1415	Poulsen, Henry Verner Svarrer	f.1919 715
Poulsen, Bente	f.1957 1099	Poulsen, Inge	f.1962 1100
Poulsen, Birthe Engholm	f.1961 581	Poulsen, Inge Margrethe Pio	f.1931 444
Poulsen, Bjørg	f.1974 249	Poulsen, Inger Kristiane	f.1919 414
Poulsen, Bodil Annie Kjerstine	f.1923 1101	Poulsen, Inger Margrethe	f.1920 1255
Poulsen, Børge	f.1935 1061	Poulsen, Ingrid Kirstine	f.1917 817
Poulsen, Camilla	f.1977 530	Poulsen, Janne Hagen	f.1977 671
Poulsen, Carsten	f.1942 530	Poulsen, Jappe Bach	f.1971 819
Poulsen, Charlotte	f.1977 1415	Poulsen, Jenny Poulina	f.1904 836

Navneregister

	side		side
Poulsen, Jensine Jakobine	f.1896 830	Poulsen, Mette	f.1847 1011
Poulsen, Jephine Karoline	f.1899 824	Poulsen, Mette Mikkeline	f.1893 820
Poulsen, Jeppe Pedersen	f.1779 663	Poulsen, Mette Rönnpag	f.1975 836
Poulsen, Jesper	f.1967 650	Poulsen, Monika Johanna	f.1961 1098
Poulsen, Jesper Hougaard	f.1962 1225	Poulsen, Nadja Bach	f.1984 819
Poulsen, Johanne Christine	f.1898 585	Poulsen, Niels Erik	f.1942 818
Poulsen, Jon Runi	f.1977 249	Poulsen, Niels Ervin	f.1967 1022
Poulsen, Jonberth	f.1939 249	Poulsen, Niels Madsen	f.1918 818
Poulsen, Karen Kirstine	f.1897 819	Poulsen, Niels Peder	f.1771 663
Poulsen, Karen Lise	f.1925 1256	Poulsen, Niels Schack	f.1961 1383
Poulsen, Karin	f.1963 1022	Poulsen, Niels Sonnich	f.1992 1020
Poulsen, Karina	f.1973 1415	Poulsen, Palle Christian Vilhelm	f.1924 1020
Poulsen, Kent	f.1960 802	Poulsen, Peder Nielsen	f.1817 230
Poulsen, Kersten Refskov	f.1965 1217	Poulsen, Peter Brinch	f.1948 890
Poulsen, Kirsten	f.1941 596	Poulsen, Peter Dahlgaard	f.1894 1440
Poulsen, Kirsten	f.1948 1100	Poulsen, Pia	f.1964 867
Poulsen, Kirsten	f.1955 819	Poulsen, Poul Anton	f.1893 812
Poulsen, Kurt Thomas Christian.	f.1963 1098	Poulsen, Poul Erik	f.1929 819
Poulsen, Leif	f.1944 818	Poulsen, Poul Juhl	f.1934 444
Poulsen, Leif	f.1956 531	Poulsen, Poul Nielsen	f.1870 1087
Poulsen, Lena	f.1918 1255	Poulsen, Poul Nielsen	f.1870 838
Poulsen, Lene	f.1897 823	Poulsen, Rigmor Pouline	f.1900 93
Poulsen, Lene	f.1988 1241	Poulsen, Sara	f.1909 1003
Poulsen, Lene Ilsøe	f.1968 1061	Poulsen, Selina Emilie	f.1994 871
Poulsen, Lillian	f.1966 1100	Poulsen, Sofie Bertram	f.1989 640
Poulsen, Linette	f.1995 1100	Poulsen, Steen Amstrup	f.1970 410
Poulsen, Lis	f.1949 574	Poulsen, Stefan Brinch	f.1976 890
Poulsen, Lisbeth Bahl	f.1956 444	Poulsen, Svend Svarrer	f.1945 715
Poulsen, Lise Warrer	f.1941 1219	Poulsen, Svend-Åge	f.1963 1240
Poulsen, Lisette	f.1966 706	Poulsen, Søren	f.1962 1020
Poulsen, Lone	f.1979 1101	Poulsen, Thomas Jørgen	f.1866 819
Poulsen, Lotte Hvid	f.1995 445	Poulsen, Thomas Jørgen	f.1902 834
Poulsen, Louise Meinertz Kyed	f.1993 1241	Poulsen, Thomas Thorup	f.1961 953
Poulsen, Lucas Emil	f.1992 871	Poulsen, Thomasine Kristine	f.1902 824
Poulsen, Madeleine Mette B.	f.1985 1098	Poulsen, Thorkil Christian	f.1916 636
Poulsen, Magda Nielsine	f.1906 1095	Poulsen, Tina	f.1974 530
Poulsen, Marius	f.1895 1416	Poulsen, Tobias Max	f.1991 1100
Poulsen, Martha	f.1904 715	Poulsen, Tom Svarrer	f.1921 1098
Poulsen, Martin	f.1893 414	Poulsen, Tommy Claus Houtved	f.1958 825
Poulsen, Martin Christian	f.1908 1098	Poulsen, Tove Bahl	f.1961 444
Poulsen, Martine Louise	f.1993 1020	Poulsen, Tove Meinertz	f.1940 530
Poulsen, Mathies Bach	f.1983 819	Poulsen, Troels	f.1969 27
Poulsen, Merete Lund	f.1967 1250	Poulsen, Vera Elisabeth	f.1933 763
Poulsen, Meta Mortine	f.1924 1256	Poulsen, Vibeke Ilsøe	f.1963 1061

Navneregister

	side		side
Poulsen, Vivian	f.1970 715	Præst, Else	f.1934 670
Poulsen, Werner Bjørn	f.1920 890	Præst, Gunnar	f.1945 1004
Poulsen, Wilhelm	f.1987 661	Præst, Henning	f.1923 668
Poulsen, Aase Irene Rønnpag	f.1936 835	Præst, Jørgen	f.1942 1004
Povlsen, Jens Ove	f.1958 43	Præst, Katrine	f.1981 1004
Povlsen, Martin	f.1984 43	Præst, Knud	f.1926 669
Powell, Allison	f.1982 1049	Præst, Linda	f.1958 669
Powell, Elizabeth Donna	f.1994 306	Præst, Maria Gjandrup	f.1992 669
Powell, Kevin Cornelius	f.1962 305	Præst, Mogens	f.1924 669
Prahl, Jytte Henny	f.1923 978	Præst, Mogens	f.1970 1004
Pratt, Carol Jean	f.1953 1047	Præst, Niels Gerhard	f.1961 669
Pratt, Gail Ann	f.1950 1046	Præst, Walther	f.1910 1004
Pratt, Gary Allan	f.1955 1047	Puggaard, Anton Hansen	f.1912 125
Pratt, Irving H.	f.1918 1046	Puggaard, Karen Thomsen	f.1825 1375
Pratt, Justin	f.1987 1047	Pugh, Bjarne Mikael Junker	f.1969 1172
Pratt, Mary Lynn	f.1961 1047	Pugh, Lars Ole	f.1978 1172
Pratt, Mikkel	f.1992 1047	Pugh, Thomas Junker	f.1970 1172
Pratt, Richard Irving	f.1962 1047	Pugh, Torkil Junker	f.1945 1171
Pratt, Trevor	f.1990 1047	Pultz, Ejner Gottlieb	f.1922 756
Preisler, Lisbet	f.1947 936	Pultz, Elisa	f.1987 757
Prendergast, Nicolas	f.1967 1295	Pultz, Inge	f.1951 757
Press, Ruth	f.1912 608	Pultz, Monica	f.1946 210
Primdahl, Anders Røtbøll	f.1974 342	Pultz-Hansen, Jesper	f.1975 130
Primdahl, Erik	f.1946 341	Pultz-Hansen, Kaj	f.1949 130
Primdahl, Jens Christian	f.1948 342	Pultz-Hansen, Lisbeth	f.1980 130
Primdahl, Jes Røtbøll	f.1984 342	Purhus, Asger Børge	f.1962 217
Primdahl, Jesper Trojaner	f.1980 342	Purhus, Lukas Høy	f.1994 217
Primdahl, John	f.1954 342	Purhus, Philip Høy	f.1989 217
Primdahl, Knud Bech	f.1920 341	Paabøl, Ulla	f.1946 389
Primdahl, Mette Trojaner	f.1987 342	Quorup, Erika Elisabeth	f.1948 702
Primdahl, Morten	f.1974 341	Qvist, Dan	f.1994 583
Primdahl, Søren Trojaner	f.1990 342	Qvist, Ian	f.1985 583
Primdahl, Tina	f.1976 342	Qvist, Lea	f.1987 583
Printz, Gurli	f.1956 957	Qvist, Mia	f.1984 583
Prip, Ulla Kofoed	f.1970 73	Qvist, Mogens	f.1944 583
Proctor, Deborah Lynn	f. 1044	Qvist, Ricky	f.1965 583
Prohaska, Pia	f.1964 560	Qvist, Susanne	f.1964 583
Protsch/Brotch, Rheba	f. 215	Racaza, Mary Jenni	f.1969 812
Pryor, Paul Robert	f.1961 306	Rachlitz, Bodil	f.1960 323
Præst, Anders	f.1985 1004	Rachlitz, Rikke Louise Bodeval	f.1995 43
Præst, Anne Birthe	f.1956 668	Radin, Roger	f.1972 499
Præst, Carsten	f.1953 669	Radoor, Brian Rømer	f.1953 827
Præst, Christian	f.1973 1004	Radoor, Heidi	f.1982 827
Præst, Christoffer Myhre	f.1982 669	Radoor, Linda	f.1978 827

Navneregister

	side		side
Radoor, Tommy	f.1975 827	Rasmussen, Anne Mette	f.1950 906
Rahbek, Birgit	f.1944 267	Rasmussen, Anne Mette	f.1980 177
Rahbek, Birgitte	f.1963 1102	Rasmussen, Annelise	f.1940 267
Rake, Eva	f.1884 254	Rasmussen, Annemarie	f.1959 148
Ramsey, Nicholas	f. 254	Rasmussen, Anne-Sofie	f.1972 334
Ramussen, Jeppe Møbjerg	f.1985 514	Rasmussen, Annette Brinch	f.1965 709
Randen, David John	f.1967 454	Rasmussen, Annette Brinch Steen	f.1972 1166
Randen, Jan	f.1939 454	Rasmussen, Anni Margrethe Lyng	f.1960 491
Randen, Janet Ann	f.1969 454	Rasmussen, Annie	f. 1416
Randers, Anders Christian Enslev af	f.1924 1450	Rasmussen, Annie	f.1950 844
Ranfelt, Kirstina Martha Bengta	f.1952 992	Rasmussen, Annita	f.1944 773
Rango, Carla De	f.1971 1346	Rasmussen, Arne	f.1955 760
Ranum, Anne Lise	f.1936 441	Rasmussen, Arne Fabricius	f.1919 424
Ranum, Christian	f.1969 443	Rasmussen, Aske Møbjerg	f.1989 514
Ranum, Jakob	f.1994 442	Rasmussen, Benedikte Heegaard	f.1971 601
Ranum, Jane	f.1965 442	Rasmussen, Benny Meinertz	f.1962 1229
Ranum, Jesper	f.1959 441	Rasmussen, Bente Brinch	f.1985 1177
Ranum, Joakim Krenz	f.1962 443	Rasmussen, Bettinna Brinch	f.1967 710
Ranum, Jørgen Hylche	f.1941 442	Rasmussen, Birgit	f.1938 849
Ranum, Kasper	f.1992 442	Rasmussen, Birgit Schmidt	f.1940 161
Ranum, Kjeld	f.1938 442	Rasmussen, Birgitte Bondesen	f.1959 1419
Ranum, Lotte Lisch	f.1966 442	Rasmussen, Birgitte Høier	f.1971 989
Ranum, Louise	f.1972 443	Rasmussen, Birgitte Phillip	f.1956 289
Ranum, Marianne Lisch	f.1963 442	Rasmussen, Birgitte Risager	f.1963 218
Ranum, Oluf Andreas	f.1908 441	Rasmussen, Bo Skaarup	f.1994 1059
Rapien, Amy Jean	f.1995 206	Rasmussen, Bo Sonnich	f.1977 177
Rapien, James Kenneth	f.1964 206	Rasmussen, Bodil	f.1949 844
Rapien, Lindsey Ann	f.1993 206	Rasmussen, Brian Svane	f.1970 942
Rapien, Taylor Kenneth	f.1991 206	Rasmussen, Børge	f.1938 218
Rasch, Ide Sophie	f.1744 1405	Rasmussen, Børge Sejer	f.1924 148
Rasch, Jytte	f.1941 219	Rasmussen, Camilla Brinch	f.1982 1177
Rasch, Mette Marie	f.1741 1406	Rasmussen, Carsten	f.1972 773
Rasmusdatter, Maren	f.1726 1281	Rasmussen, Carsten Primdahl	f.1960 874
Rasmussen, Agnete	f.1939 177	Rasmussen, Cathrine	f.1909 1462
Rasmussen, Aksel	f.1921 772	Rasmussen, Charles August	f.1898 474
Rasmussen, Alice Høyer	f.1950 1154	Rasmussen, Charles Julius	f.1884 1312
Rasmussen, Allan Gert	f.1944 268	Rasmussen, Charlotte Risager	f.1965 218
Rasmussen, Amanda Bros	f.1990 176	Rasmussen, Christian	f. 1304
Rasmussen, Ane Marie Nicoline	f. 1410	Rasmussen, Christian Midtgaard	f.1972 449
Rasmussen, Anna Elisabeth	f.1934 1097	Rasmussen, Claus	f.1979 844
Rasmussen, Anna Elisabeth	f.1955 1419	Rasmussen, Claus Bundgaard	f.1969 1192
Rasmussen, Anna Marie Bondesen	f.1993 1420	Rasmussen, Cliff Meinertz	f.1973 1229
Rasmussen, Anne Kirsten	f.1951 362	Rasmussen, Dagmar Marie	f.1952 1418
Rasmussen, Anne Merete	f.1952 428	Rasmussen, Ditlev Nytoft	f.1986 377

Navneregister

	side		side		
Rasmussen, Elin Agnethe Hougaard	f.1944	372	Rasmussen, Jens Kristian	f.1909	848
Rasmussen, Elin Viola Christine	f.1915	1026	Rasmussen, Jens Peter Lyck	f.1969	623
Rasmussen, Else	f.1932	1053	Rasmussen, Jeppe Graa	f.1982	536
Rasmussen, Else Kromann	f.1914	974	Rasmussen, Jesper	f.1969	773
Rasmussen, Erik	f.1947	850	Rasmussen, Jesper R.	f.1961	417
Rasmussen, Erik Schølin	f.1947	748	Rasmussen, Jesper Sejer	f.1965	148
Rasmussen, Eva Friis	f.1962	915	Rasmussen, Jette Seidelin	f.1969	869
Rasmussen, Flemming Bøje	f.1953	1177	Rasmussen, Joachim Dittmann	f.1994	224
Rasmussen, Franck Karlo	f.1935	665	Rasmussen, John Meinertz	f.1967	1229
Rasmussen, Frank	f.1953	236	Rasmussen, Johnny	f.1961	750
Rasmussen, Frank	f.1967	953	Rasmussen, Johnny Meinertz	f.1958	1229
Rasmussen, Frank Schelling	f.1965	1243	Rasmussen, Jon Bruno	f.1953	998
Rasmussen, Frithjof Schølin	f.1911	751	Rasmussen, Jonas W.	f.1981	1254
Rasmussen, Fritz Carlo	f.1922	236	Rasmussen, Jonna Lilly	f.1949	1229
Rasmussen, Gerda Lydia	f.1916	893	Rasmussen, Julie Ipsen	f.1983	1419
Rasmussen, Gert	f.1964	236	Rasmussen, Julie Midtgaard	f.1976	449
Rasmussen, Gregers Nytoft	f.1990	377	Rasmussen, Jytta	f.1927	452
Rasmussen, Grete	f.1943	1143	Rasmussen, Jørgen	f.1944	1416
Rasmussen, Gunnar	f.1957	915	Rasmussen, Jørn Lund	f.1947	1312
Rasmussen, Hanne	f.1979	850	Rasmussen, Kai Peter	f.1945	601
Rasmussen, Hanne-Elene Schølin	f.1954	752	Rasmussen, Kaj	f.1944	709
Rasmussen, Hans	f.1936	849	Rasmussen, Kaj Houman	f.1941	432
Rasmussen, Hans Erik	f.1937	868	Rasmussen, Kaj Meinertz	f.1934	1228
Rasmussen, Harry	f.1909	1228	Rasmussen, Karen Gemynte	f.1907	328
Rasmussen, Helen	f.1958	236	Rasmussen, Karen Margrethe	f.1953	1419
Rasmussen, Helle Brinch Steen	f.1966	1165	Rasmussen, Karin Edith	f.1967	478
Rasmussen, Henriette Sander	f.1974	932	Rasmussen, Kathe Meinertz	f.1972	1229
Rasmussen, Henrik	f.1964	453	Rasmussen, Katrine	f.1990	1419
Rasmussen, Hilda Bundgaard	f.1907	576	Rasmussen, Kenneth Meinertz	f.1978	1229
Rasmussen, Ib Steen	f.1931	1165	Rasmussen, Kim	f.1986	800
Rasmussen, Inge Annelise	f.1934	775	Rasmussen, Kirsten Høyer	f.1948	1154
Rasmussen, Inge Stengard	f.1956	516	Rasmussen, Kjel	f.1951	750
Rasmussen, Ingeborg	f.1908	585	Rasmussen, Kjeld Meinertz	f.1942	1229
Rasmussen, Ingeborg Cecilie	f.	762	Rasmussen, Knud Heine Staw	f.1935	915
Rasmussen, Ingelise Meinert	f.1947	1229	Rasmussen, Knud Meinertz	f.1936	1229
Rasmussen, Inger	f.1919	1351	Rasmussen, Kristian	f.1883	1157
Rasmussen, Inger Marie Johanne	f.1915	862	Rasmussen, Kristian Funck	f.1889	974
Rasmussen, Jan Friis	f.1965	916	Rasmussen, Kurt Meinertz	f.1943	1229
Rasmussen, Jane Vibeke	f.1969	1070	Rasmussen, Lasse Graa	f.1993	536
Rasmussen, Janne	f.1950	707	Rasmussen, Laura Cecilie Brinch-F.	f.1994	999
Rasmussen, Jannic	f.1943	773	Rasmussen, Lea Brinch	f.1977	268
Rasmussen, Jannie Yvonne	f.1958	872	Rasmussen, Lena	f.1947	1055
Rasmussen, Jeanette	f.1963	432	Rasmussen, Lene Dittmann	f.1957	224
Rasmussen, Jens	f.1967	1069	Rasmussen, Lilian	f.1934	622

Navneregister

	side		side		
Rasmussen, Lilian Christa	f.1945	511	Rasmussen, Poul	f.1953	360
Rasmussen, Linda Meinertz	f.1964	1229	Rasmussen, Poul Erik	f.1948	844
Rasmussen, Lisbeth Vest	f.1960	175	Rasmussen, Poul Henning	f.1944	449
Rasmussen, Lise Lotte	f.1957	695	Rasmussen, Rasmus Ipsen	f.1986	1419
Rasmussen, Lone Friis	f.1960	915	Rasmussen, René	f.1961	1059
Rasmussen, Mads Skaarup	f.1995	1060	Rasmussen, René Friis	f.1967	777
Rasmussen, Magnus Bros	f.1987	176	Rasmussen, Rene Meinertz	f.1966	1229
Rasmussen, Magnus Peter	f.1928	844	Rasmussen, Rikke	f.1976	1433
Rasmussen, Marianne Bondesen	f.1965	1419	Rasmussen, Ritta	f.1935	848
Rasmussen, Marianne Risager	f.1968	219	Rasmussen, Rudi	f.1957	634
Rasmussen, Marianne Seidelin	f.1965	869	Rasmussen, Sabina	f.1981	750
Rasmussen, Marie	f.1987	1419	Rasmussen, Sanne Graa	f.1985	536
Rasmussen, Marie Jørgine Nielsine	f.1879	262	Rasmussen, Sara Schølin	f.1978	752
Rasmussen, Marie-Louise H.	f.1966	932	Rasmussen, Sigvald Emanuel Noes	f.1907	660
Rasmussen, Martin Erik	f.1988	850	Rasmussen, Sofie	f.1992	1419
Rasmussen, Martina	f.1990	750	Rasmussen, Sonnich	f.1937	177
Rasmussen, Mette Egsvang	f.1968	872	Rasmussen, Steen	f.1953	1201
Rasmussen, Mia	f.1991	800	Rasmussen, Steen	f.1963	799
Rasmussen, Michael	f.1956	514	Rasmussen, Steffen	f.1982	751
Rasmussen, Michael	f.1973	844	Rasmussen, Sten Sejr	f.1950	1221
Rasmussen, Michael	f.1986	750	Rasmussen, Stig Gammelgaard	f.1947	1351
Rasmussen, Michael Borg	f.1970	1032	Rasmussen, Stine Boesen	f.1990	829
Rasmussen, Michael Brinch	f.1972	268	Rasmussen, Sune Brehm	f.1980	232
Rasmussen, Michael Brinch	f.1980	1177	Rasmussen, Susanne Hjerrild	f.	673
Rasmussen, Michael Heegaard	f.1974	601	Rasmussen, Susie Byskov	f.1960	265
Rasmussen, Michael Sejer	f.1961	148	Rasmussen, Svend	f.1951	536
Rasmussen, Mie Boye	f.1995	1145	Rasmussen, Svend Bondesen	f.1927	1418
Rasmussen, Mogens Høyer	f.1919	1154	Rasmussen, Svend Nytoft	f.1957	377
Rasmussen, Morten	f.1974	362	Rasmussen, Svend Schølin	f.1913	748
Rasmussen, Nanna Boesen	f.1988	829	Rasmussen, Søren Ryfeldt	f.1972	897
Rasmussen, Niels	f.1774	1403	Rasmussen, Thomas	f.1982	760
Rasmussen, Niels	f.1848	1412	Rasmussen, Thomas Correll	f.1986	1221
Rasmussen, Niels Bondesen	f.1967	1420	Rasmussen, Thorkild Nygaard	f.1954	712
Rasmussen, Niels H.	f.1961	828	Rasmussen, Tine Falck	f.1975	585
Rasmussen, Niels Peter	f.1982	665	Rasmussen, Tom	f.1971	353
Rasmussen, Niels Ådal	f.	1316	Rasmussen, Tom Schelling	f.1944	1242
Rasmussen, Nikolaj	f.1972	1230	Rasmussen, Torben	f.1956	37
Rasmussen, Ole	f.1944	424	Rasmussen, Trine	f.1973	805
Rasmussen, Olga	f.1992	828	Rasmussen, Trine	f.1979	760
Rasmussen, Per Boye	f.1967	1145	Rasmussen, Trine	f.1985	871
Rasmussen, Peter Correll	f.1995	1221	Rasmussen, Ulla Fabricius	f.1945	424
Rasmussen, Peter Kruse	f.1955	395	Rasmussen, Ulrik Nytoft	f.1988	377
Rasmussen, Peter Svend	f.1963	786	Rasmussen, Ursula	f.1956	1229
Rasmussen, Poul	f.	1416	Rasmussen, Vagn Ryfeldt	f.1941	896

Navneregister

	side		side		
Rasmussen, Valborg Petramine	f.1897	489	Reineke, Robert Lewis	f.1989	310
Rasmussen, Vita Eleonora Snoghøj	f.1927	1382	Reinholdt, Andreas Aagaard	f.1994	1350
Rasmussen, Åse	f.1940	850	Reinholdt, Anne Sofie Aagaard	f.1991	1350
Rath, Anna Kirstine	f.1888	378	Reinholdt, Bent	f.1918	1352
Rauch, Angelika Gertrud	f.1945	1058	Reinholdt, Bente	f.1947	1351
Rauch, Marianne	f.1948	1057	Reinholdt, Hanne Lena	f.1962	1352
Rauhe, Marta Elisabeth	f.1948	590	Reinholdt, Helle	f.1947	1349
Raunsborg, Anne Hansdatter	f.1720	1113	Reinholdt, Inge	f.1950	1352
Raunsbæk, Dorte	f.1955	613	Reinholdt, Jakob Gammelgaard	f.1973	1351
Ravn, Elisabeth	f.1918	899	Reinholdt, Kim	f.1956	1353
Ravn, Marianne	f.1954	1189	Reinholdt, Kirstine	f.1981	1350
Ravn, René	f.1967	349	Reinholdt, Kristian	f.1954	1352
Ravn, Susanne	f.1972	339	Reinholdt, Lars Ove	f.1964	1352
Ravnsbo, Jan	f.1955	1086	Reinholdt, Lars Thøger	f.1978	1350
Ravnsbo, Simon Manfred Dahl	f.1989	1086	Reinholdt, Lise	f.1945	1351
Ravnsbæk, Sanne	f.1966	868	Reinholdt, Marcela Helene Ø.	f.1988	1350
Ravnsgaard, Henry Kludt	f.1954	675	Reinholdt, Nanna Merete	f.1963	1350
Ravnsgaard, Kasper	f.1993	676	Reinholdt, Niels Steen	f.1949	1350
Reasner, Amy	f.1971	731	Reinholdt, Nis Nissen	f.1915	1349
Reasner, Douglas	f.	730	Reinholdt, Nis Peter	f.1985	1350
Reasner, Nathan	f.1974	731	Reinholdt, Nis Thue	f.1949	1350
Reasner, Richard	f.1982	731	Reinholdt, Per	f.1924	1352
Redden, Chaarlene	f.1967	1353	Reinholdt, Peter	f.1952	1353
Redding, Andreas Mommerup	f.1980	562	Reinholdt, Poul Kristian	f.1917	1351
Redding, Nicolas	f.1970	562	Reinholdt, Reid	f.1993	1353
Redding, Noel David	f.1946	562	Reinholdt, Tor	f.1991	1353
Reeder, Steven James	f.1948	1271	Reinholdt, Tove Gunver	f.1954	1350
Reese, Ditte	f.1948	214	Reinholt, Mette Gammelgaard	f.1979	1351
Refsing, Marie Lind	f.1897	1191	Rein-Jensen, Lisbeth	f.1940	455
Reggelsen, Ane Margrethe	f.1860	1300	Reipur, Mette	f.1970	987
Reggelsen, Anne Marie Kierstine	f.1864	1308	Reitzel, Torsten von	f.1955	148
Reggelsen, Jens Boysen	f.1866	1315	Renaa, Charlotte	f.	804
Rehne, Nina Pauline	f.1954	977	Resen, Emil Dahlstrøm	f.1991	751
Reichle, Brian	f.1968	698	Resen, Myrna	f.1938	750
Reiff, Carsten	f.1945	612	Resen, Stinus Dahlstrøm	f.1994	751
Reiffenstein, Else	f.1944	881	Reuter, John	f.	151
Reimers, Jens Jacob	f.1973	494	Reuter, John	f.1949	1444
Reimers, Johan Ulrich	f.1972	494	Reuter, Mike	f.	151
Reimers, Jørgen	f.	493	Reuter, Terri	f.	151
Reindl, Gerd Heinz	f.1939	153	Rhoades, Jimmy Edvard	f.1943	508
Reineke, Aubrieanne Cecil	f.1987	310	Rhoades, Mieka	f.1973	508
Reineke, Gloria Jenane	f.1944	310	Rhodes, Matthew	f.1994	295
Reineke, Kenneth Lewis	f.1942	310	Ribberholt, Bente Højmark	f.1958	397
Reineke, Leslie Irwin	f.1906	310	Ribberholt, Erik	f.1992	397

Navneregister

	side		side
Ribberholt, Iben	f.1990 397	Riley, Nicholas	f.1967 451
Ribblet, Yvette	f. 306	Rimming, Ellen Margrethe	f.1903 1458
Riber, Jørgen	f.1975 710	Rindom, Katrina Grøn	f.1972 205
Richardsson, Belinda Lindholm	f.1983 815	Rindom, Niels	f.1947 204
Richardsson, Lene	f.1962 814	Ring, Elsebeth	f.1912 1081
Richardsson, Ronnie Lindholm	f.1988 815	Ringer, Robert William	f.1921 503
Richardt, Kia Kirsten Maj	f.1946 159	Ringgaard, Bo	f.1979 571
Richelsen, Bjarne	f.1974 1292	Ringgaard, Jan Erik	f.1946 571
Richmond, Bud	f. 686	Ringgaard, Kim	f.1975 571
Rickards, Marnie	f.1977 383	Risager, Anders	f.1978 220
Ricketts, David	f. 731	Risager, Anne	f.1963 219
Riddersholm, Carsten	f.1948 1127	Risager, Carsten Meinertz	f.1970 220
Riddersholm, Ejner Høy Mouritsen	f.1915 1127	Risager, Christine Melau	f.1994 220
Riddersholm, Jesper	f.1960 1127	Risager, Henrik	f.1968 220
Riddersholm, Kristen	f.1952 1127	Risager, Ida Emilie	f.1986 494
Riddersholm, Margrethe	f.1951 1127	Risager, Inge	f.1936 218
Riddle, Anne Lenore	f.1946 304	Risager, Jacob Møbjerg	f.1980 220
Rieber, Francois Søren	f.1965 630	Risager, John	f.1966 219
Rieber, Jean Edouard	f.1935 630	Risager, Jørgen	f.1938 219
Rieber, Karen	f.1963 630	Risager, Kirsten	f.1964 219
Rieber, Leon Joseph	f.1994 631	Risager, Knud Meinertz	f.1943 219
Rieber, Mette Beatrice	f.1967 631	Risager, Lars	f.1964 494
Rieber, Therese Valerie	f.1971 631	Risager, Lene Møberg	f.1985 220
Riemann, Agnete Thorgils	f.1949 585	Risager, Marie Møberg	f.1988 220
Riemann, Annelise	f.1924 625	Risager, Peter	f.1905 218
Riemann, Aviaja Bondo	f.1975 585	Risager, Peter	f.1971 220
Riemann, Barbara Bondo	f.1977 585	Risager, Poul Meinertz	f.1945 220
Riemann, Hans Peter Jerndorf Storm	f.1920 584	Risager, Søren	f.1971 219
Riemann, Laust Tune	f.1977 585	Risager, Torben Meinertz	f.1969 220
Riemann, Nana Thorgils	f.1946 585	Ritter, Andreas Sylvest	f.1990 873
Riemann, Simon Tune	f.1979 585	Ritter, Jacob Weimann	f.1978 873
Riemann, Steffen	f.1964 219	Rittner, Jamie Michael	f.1974 741
Riemer, Anne Margrethe	f.1947 637	Rittner, John David	f.1969 741
Riis, Anne-Maria Korsgaard	f.1953 735	Rittner, Melvin	f.1943 741
Riis, Bitten	f.1953 543	Ritzau, Andreas	f.1988 141
Riis, Jens Christian	f.1937 1322	Ritzau, Christoffer	f.1989 141
Riis, Kirsten Linnet	f.1967 1322	Ritzau, Jan	f.1958 140
Riis, Lene Linnet	f.1965 1322	Rivers, David Kenneth	f.1954 1223
Riis, Mona	f.1954 875	Rivers, Karla-Marie	f.1981 1223
Riis, Poul Jensen	f.1921 1449	Roberson, Cheryl	f.1956 685
Riis, Ulla Vibeke Westphal	f.1957 383	Roberto, Aida de	f.1927 1194
Riisager, Lone Anette	f.1946 377	Robinson, Jayne Catherine	f.1980 1189
Riisberg, Henny Inge	f.1918 327	Robinson, Jennifer Alona	f.1988 1189
Riley, Ellen Lavonne	f.1916 450	Robinson, Keith	f.1949 1189

Navneregister

		side			side
Robinson, Michael John	f.1971	882	Rosenberg, Lona Kitty	f.1948	120
Rocotello, Christine Marie	f.1977	1049	Rosenberg, Lona Kitty	f.1948	976
Rode, Jannik Brinch	f.1975	709	Rosenberg, Lykke	f.1951	211
Rode, Karl Erik	f.1947	709	Rosenberg, Mona May	f.1926	120
Rodenberg, Anne Emilie	f.1954	1308	Rosenberg, Raben	f.1946	211
Rodenberg, Anne Marie Kjestine	f.1929	1308	Rosenberg, Tanja	f.1974	211
Rodenberg, Annette	f.1962	1308	Rosenbroch, Anna Kathrine	f.1924	1418
Rodenberg, Birgitte Bossen	f.1957	1308	Rosenbroch, Anna Kathrine	f.1924	54
Rodenberg, Christian Linnet	f.1933	1308	Rosendahl, Allan	f.1969	830
Rodenberg, Dorthe Linnet	f.1973	1308	Rosendahl, Anine Seerup	f.1906	1463
Rodenberg, Jacob Thomas	f.1931	1308	Rosendahl, Frode	f.1914	830
Rodenberg, Karen Margrethe	f.1958	1308	Rosendahl, Gitte	f.1971	830
Rodenberg, Nikolaj Jens	f.1898	1308	Rosendahl, Helle	f.1974	831
Roh, Claus Peter	f.1955	1086	Rosendahl, Jens Erik	f.1940	830
Rohde, Christiane	f.1944	1438	Rosendahl, Kenneth	f.1971	830
Rohde, Dyveke Ursula	f.1961	864	Rosendahl, Kjeld	f.1945	830
Rohde, Henning	f.1910	1438	Rosendahl, Lotte	f.1979	830
Rohde, Johan Gudmann	f.	1437	Rosengreen, Lilli Eline	f.1938	1433
Rohde, Johan Rasmus	f.1952	1438	Rosengreen, Lilli Eline	f.1938	827
Rohde, Karen Sidsel	f.1963	655	Rosengren, Jørgen	f.1969	123
Rohde, Krista	f.1936	1323	Rosenkilde, Karen Margrethe	f.1950	716
Rohleff, Frank	f.1956	343	Rosenkrantz, Solvei	f.	1381
Rokomarama, Merelita	f.1974	774	Rosenmeier, Georg Kristoffer	f.1904	1463
Rolev, Anne Marie	f.1952	451	Rosenmeier, Inger Margrete Styrup	f.1905	1462
Rolev, Vibeke	f.1949	451	Rosenmeier, Nicoline Bolette	f.1946	1463
Rolev, Willy Børge	f.1915	451	Rosenquist, Anne	f.1939	493
Rolfsted, Johannes	f.1900	1294	Rosenquist, Bente	f.1933	492
Ronnenberg, Helle Judi	f.1947	1183	Rosenquist, Birte	f.1936	493
Rosager-Lund, Peter Henriksen	f.1965	1329	Rosenquist, Christian	f.1907	493
Rosager-Lund, Sigurd	f.1940	1329	Rosenquist, Christian	f.1963	492
Rosager-Lund, Søren Linnet	f.1967	1329	Rosenquist, Christina	f.1985	491
Rosenbaum, Sofie Meidahl	f.1994	1008	Rosenquist, Claus	f.1967	492
Rosenbaum, Sverre	f.1961	1008	Rosenquist, Ditte	f.1988	491
Rosenbeck-Larsen, Christina S.	f.1972	179	Rosenquist, Ellen-Margrethe	f.1943	492
Rosenbeck-Larsen, Rene Birger	f.1971	179	Rosenquist, Frederik	f.1991	491
Rosenberg, Abraham	f.1919	211	Rosenquist, Frits	f.1910	493
Rosenberg, Ann Cecilie Gremaud	f.1988	211	Rosenquist, Hanne	f.1935	492
Rosenberg, Gabrielle Gremaud	f.1991	211	Rosenquist, Hans Christian	f.1931	490
Rosenberg, Iben	f.1958	212	Rosenquist, Kirsten	f.1930	490
Rosenberg, Jacqueline Gremaud	f.1995	211	Rosenquist, Lene	f.1942	494
Rosenberg, Josephine Gremaud	f.1989	211	Rosenquist, Morten	f.1995	491
Rosenberg, Kitty Jenny	f.1926	1450	Rosenquist, Nina	f.1982	491
Rosenberg, Lajla	f.1977	211	Rosenquist, Philip	f.1987	491
Rosenberg, Lizzi	f.1946	1067	Rosenquist, Thomas	f.1958	491

Navneregister

		side			side
Rosenquist, Ulla	f.1945	495	Russell, Barry Jacob	f.1992	250
Rosenquist, Ulrich	f.1954	491	Russell, Jørn Michael	f.1978	799
Rosenquist, Ulrich	f.1959	491	Russell, Rodney David	f.	249
Rosenqvist, Preben Østerby	f.1959	813	Ryan,	f.1987	247
Roslund, Bettina Mellerup	f.1966	1242	Ryan, Hiram Lemuel	f.1914	313
Roslund, Linette Mellerup	f.1994	1242	Ryan, Leah	f.	446
Rospiglioso, Roxana Hiely Hoyos	f.	583	Ryan, Mary	f.1946	313
Ross, Catherine	f.1945	499	Ryborg, Thomas	f.1970	675
Rostock-Jensen, Karin	f.1961	491	Rydal, Ole	f.	777
Rother, Fritz Rikardt	f.1896	1054	Ryge, Bjarne	f.1950	720
Rothgardt, Ella Christiane	f.1909	97	Ryge, Daniel Windelborg	f.1980	721
Rotne, Einar	f.1906	1462	Ryge, Ditte Windelborg	f.1983	721
Rotne, Georg Kristoffer Styurp	f.1939	1462	Ryge, Hans Christian	f.1946	1356
Rouse, Mary Aileen	f.1926	917	Ryge, Kirsten	f.1942	1356
Rove, Susanne	f.1967	1158	Ryge, Marlene	f.1974	720
Rovsing, Anne Bruun	f.1994	178	Ryge, Martin Windelborg	f.1978	721
Rovsing, Ida Bruun	f.1987	178	Ryge, Poul	f.1912	1356
Rovsing, Poul Ejnar	f.1962	178	Rygh, Ingvild	f.1975	927
Rovsing, Stig Bruun	f.1990	178	Rygh, Per	f.1930	927
Rowbotham, Christina Jo	f.1991	302	Rygh, Per	f.1987	927
Rowbotham, Hunter James	f.1994	302	Rygh, Pål	f.1970	928
Rowbotham, Scott Wayne	f.1965	302	Rygh, Sidsel	f.1963	928
Rowney, Hans	f.1931	517	Rygh, Tore	f.1958	927
Rowney, Susanne	f.1960	518	Rygh, Turid	f.1991	928
Roy, Jennifer Champion	f.1977	1183	Ryle, Viola	f.1906	249
Roy, Sean	f.1973	1354	Rünitz, John	f.1967	1242
Rud, Jens	f.1962	1210	Rytter, Ragni	f.1933	833
Rud, Jørgen	f.1922	1209	Ryaa, Jonas	f.1988	613
Rud, Karsten	f.1946	1463	Ryaa, Sofie	f.1993	613
Rud, Kirsten	f.1955	1209	Ryaa, Stig	f.1958	613
Rud, Lise	f.1953	1209	Rød, Gerda	f.1898	1457
Rud, Malthe	f.1994	1210	Røder, Bjarke Løwe	f.1987	452
Rud, Otto	f.1991	1210	Røder, Karsten Løwe	f.1982	452
Rud, Otto Johan Jensen	f.1895	1463	Røder, Klaus Løwe	f.1953	452
Rud, Otto Johan Jensen	f.1895	898	Rødgaard, Anja Lind	f.1977	281
Rud, Vibe	f.1960	1209	Rødgaard, Anny Brinch	f.1924	281
Rud, Aase	f.1925	1210	Rødgaard, Bente Brinch	f.1952	284
Rudbeck, Karen Margrethe	f.1921	1319	Rødgaard, Brian Brinch	f.1964	284
Rudman, Oluf Rubeck	f.1900	258	Rødgaard, Carl Brinch	f.1961	284
Rundé, Annie	f.1942	1101	Rødgaard, Carl Thomas Brinch	f.1953	281
Rundé, Louis Ove Harry	f.1922	1101	Rødgaard, Claus Brok	f.1972	283
Runge, Morten	f.1975	1148	Rødgaard, Ejvind Brinch	f.1951	280
Ruotsalainen, Jan	f.1961	293	Rødgaard, Elfie	f.1892	181
Russe, Peter	f.1962	1152	Rødgaard, Ella Magnhild	f.1910	566

Navneregister

	side		side		
Rødgaard, Erling Brinch	f.1943	280	Rønberg, Kirsten	f.1935	137
Rødgaard, Finn Brinch	f.1949	283	Rønberg, Oluf	f.1909	136
Rødgaard, Hanne Brinch	f.1976	283	Rønnebro, John Henrik	f.1954	1176
Rødgaard, Heidi Brinch	f.1966	282	Rønnebro, Mathias	f.1989	1176
Rødgaard, Jens Carl Brinch	f.1919	280	Rønnpage, Henrik Damkjær	f.1990	835
Rødgaard, Jesper Brinch	f.1969	280	Rønnpage, Jeanette	f.1962	835
Rødgaard, John Brinch	f.1953	284	Rønnpage, Katrine Damkjær	f.1993	835
Rødgaard, Johnny Brinch	f.1958	284	Rønnpage, Kurt Tommy	f.1935	834
Rødgaard, Karsten Brinch	f.1973	280	Rønnpage, Margrethe	f.1911	834
Rødgaard, Kirsten Brinch	f.1980	284	Rønnpage, Martin Damkjær	f.1987	835
Rødgaard, Kurt Brinch	f.1950	283	Rønnpage-Nislev, Claus	f.1970	836
Rødgaard, Lars Brinch	f.1969	282	Rønnpage-Poulsen, Thomas Rene	f.1972	835
Rødgaard, Lene Brinch	f.1975	281	Rørbye, Anne	f.1948	102
Rødgaard, Lone Brinch	f.1978	281	Rørdam, Birgitte	f.1954	392
Rødgaard, Margrethe	f.1908	1295	Rørdam, Maria Dilling	f.1984	392
Rødgaard, Martin Brinch	f.1974	282	Rørdam, Peter Dilling	f.1986	392
Rødgaard, Mary Hansine	f.1907	1294	Røssel, Christian Meinertz	f.1993	501
Rødgaard, Mette Brinch	f.1973	280	Røssel, Mikkel	f.1984	829
Rødgaard, Orla Brinch	f.1928	283	Raagaard, Gert Jacob	f.1916	598
Rødgaard, Orla Brinch	f.1966	284	Raagaard, Jacob	f.1953	598
Rødgaard, Per Brinch	f.1968	284	Raagaard, Michael Lander	f.1991	598
Rødgaard, Rikke Brinch	f.1970	283	Raagaard, Niels	f.1952	598
Rødgaard, Tanja Brinch	f.1978	284	Raagaard, Simon Lander	f.1987	598
Rødgaard, Thomas Brinch	f.1972	284	Raahauge, Anne	f.1970	93
Rødgaard, Thomas Brinch	f.1983	284	Raahauge, Arne Meinertz	f.1932	93
Rødgaard, Tonni Brinch	f.1944	282	Raahauge, Carlo	f.1926	92
Rødgaard, Trine Brinch	f.1972	283	Raahauge, Christel	f.1960	92
Rødgaard, Vagn Brinch	f.1931	284	Raahauge, Christian	f.1976	93
Rødsgaard, Lise Eldal	f.1964	1215	Raahauge, Hans Christian	f.1925	92
Rødtnes, Brian Holtemann	f.1970	174	Raahauge, Helle	f.1980	93
Rødtnes, Izabella Holtemann	f.1967	174	Raahauge, Jesper	f.1957	92
Rødtnes, Lykke Maria	f.1979	174	Raahauge, Merete	f.1962	92
Rødtnes, Niels-Oluf	f.1945	173	Raahauge, Peter	f.1967	93
Rødtnes, Simone	f.1994	174	Raahauge, Peter Linee	f.1991	92
Røjkjær, Anders	f.1951	78	Raahauge, Rasmus Raul	f.1995	92
Røjkjær, Hanne	f.1959	370	Raahauge, Stiig	f.1953	92
Røjkjær, Julie	f.1982	370	Raahauge, Søren Linee	f.1978	92
Røjkjær, Peter	f.1959	1350	Raahauge, Trine Linee	f.1982	92
Røjkjær, Ronnie	f.1986	370	Raarup, Lise Dalsager	f.1950	457
Røjkjær, Thomas	f.1979	78	Raarup, Morten Harreby	f.1973	457
Rønberg, Anker	f.1934	137	Raarup, Simon Harreby	f.1979	457
Rønberg, Birthe	f.1932	1348	Raaschou, Henrik	f.	1334
Rønberg, Birthe	f.1932	136	Sabra, Lars	f.1962	541
Rønberg, Karen	f.1973	1172	Sabro, Karina Leila	f.1973	1443

Navneregister

	side		side		
Sabro, Mikkel Benn	f.1977	1443	Sauer, Ronny Evan	f.1979	757
Sabroe, Randi Falk	f.1980	328	Savayic, Mathilde Therese	f.1904	1119
Sabroe, Tune Kristian	f.1972	69	Savjewski, Dorota	f.1967	1103
Saensuphan, Somsri Marlare	f.1962	846	Schach, Jens Anders	f.1915	795
Sahl, Hanne	f.1958	533	Schack, Poul	f.1967	509
Sahl, Jens Christian	f.1962	534	Schafer, Karmin Lorraine	f.1973	1081
Sahl, Jette	f.1951	948	Schallert, Diana	f.1976	327
Sahl, Jørgen	f.1928	533	Schau, Bettina	f.1970	1238
Sahl, Lisbeth	f.1956	533	Schawartzlose, Lone Black	f.1956	904
Salmansen, Elise	f.1882	1320	Schellenberg, Annette Kim	f.1964	619
Salomonsen, Eberhardt Harrington	f.1874	1451	Schellenberg, Steen	f.1931	618
Salvaggio, George	f.1958	619	Schellenberg, Suzanne	f.1959	619
Sand, Kent	f.1968	1003	Schellenberg, Thomas Kristian	f.1962	619
Sand, Lisbeth	f.1948	958	Scherfig, Hanne Kirstine	f.1960	989
Sand, Marlene	f.1971	1003	Scherfig, Nicklas	f.1986	989
Sand, Peter	f.1960	940	Schiellerup, Mikala	f.1981	647
Sandberg, Jennie	f.1975	1082	Schifter, Jens Erik	f.1942	993
Sanddahl, Ole Jensen	f.1933	172	Schillerup, Poul Børge	f.1913	969
Sandelius, Björn John Erik	f.1970	1153	Schipper, Jes Hansen	f.1709	1287
Sandelius, Pia	f.1968	1153	Schiøtt, Carsten Peder	f.1946	556
Sander, Axel Carl Emil	f.1920	608	Schjærlund, Anette	f.1957	1095
Sander, Vivian	f.1943	770	Schjødt, Karsten	f.1943	111
Sanders, Bent	f.1921	212	Schjødt, Lars Lund	f.1971	111
Sanders, Bjørn Harald Nikolai	f.1992	212	Schjødt, Mette	f.1971	111
Sanders, Hanne	f.1957	212	Schjødt, Morten	f.1969	111
Sanders, Marketta Noomi Louise	f.1960	212	Schlaber, Gerhard	f.1946	1277
Sandersen, Karin	f.1978	1238	Schlaber, Gerret Liebing	f.1971	1277
Sandgreen, Sif Nanett Lotus	f.	483	Schlaber, Solveig Liebing	f.1972	1277
Sandholm, Irene	f.1962	1433	Schleve, Thelma Collen	f.1928	451
Sandholt, Anette	f.1953	861	Schlichting, Charlotte	f.1970	540
Sandmann, Britta	f.1978	140	Schligting, Jeanette	f.1979	802
Sandmann, Rüdiger	f.1953	140	Schligting, Jimmy	f.1976	802
Sandmann, Ulrike	f.1981	140	Schligting, Majbritt	f.1961	802
Sandnes, Astrid	f.1963	222	Schlosser, Else Cathrine	f.1914	568
Sandstrøm, Oluf	f.1920	1021	Schlosser, Ruth Magdalene	f.1922	179
Sandtoos, Tove	f.	770	Schlums, Anna Maria	f.1921	899
Sandøe, Niels	f.1958	219	Schlums, Laura Thelma	f.1923	899
Sangngoen, Anongnart	f.1972	500	Schlums, Otto	f.1895	899
Sanning, Jens Erik	f.1946	421	Schmidt, Anders	f.1979	1101
Sanning, Margrethe	f.1975	421	Schmidt, Anette	f.1965	538
Sanyason, Watthana	f.1951	1232	Schmidt, Anna Methea	f.1923	537
Sauer, Anette Linder	f.1956	757	Schmidt, Anne Jessine	f.1889	537
Sauer, Egon Christian	f.1928	757	Schmidt, Anne Margrethe	f.1948	1311
Sauer, Marianne Linder	f.1955	757	Schmidt, Anne Margrethe	f.1948	748

Navneregister

	side		side		
Schmidt, Annie	f.1956	241	Schmidt, Simon	f.1995	242
Schmidt, Arne	f.1958	242	Schmidt, Susanne Engelhardt	f.1966	539
Schmidt, Birgit Elisabeth Wilster	f.1933	475	Schmidt, Sussi Havmøller	f.1969	683
Schmidt, Birgitte	f.1959	223	Schmidt, Søren Dejgaard	f.1986	533
Schmidt, Birthe Margrethe	f.1957	655	Schmidt, Thomas	f.1987	242
Schmidt, Camila	f.1992	683	Schmidt, Trine Malou Brinch	f.	227
Schmidt, Christian	f.1952	1311	Schmidt, Vera	f.1950	1310
Schmidt, Christian Carstensen	f.1887	1309	Schmidt, Vibeke	f.1921	554
Schmidt, Christian Mortensen	f.1913	1310	Schmidt, Aage	f.1921	1311
Schmidt, Christian Mortensen	f.1914	1310	Schnabel, Shelia	f.	313
Schmidt, Connie	f.1962	1310	Schneider, Sophie Aloizia	f.1907	687
Schmidt, Debbie	f.1990	242	Schnell, Anita	f.1967	221
Schmidt, Diana	f.1993	242	Schnell, Cammilla	f.1976	222
Schmidt, Ditlev Mortensen	f.1916	1310	Schnell, Dorthe Maria Sand	f.1968	221
Schmidt, Egon	f.1924	538	Schnell, Hanne Inger-Lise	f.1945	222
Schmidt, Erik	f.1963	242	Schnell, Hans Antonius Valdemar	f.1909	221
Schmidt, Erik Magnus	f.1939	683	Schnell, Ole Anton	f.1941	221
Schmidt, Finn Damkjær	f.1961	835	Schnell, Palle	f.1942	221
Schmidt, Gunner	f.1904	1357	Schnell, Peer Samuel	f.1938	221
Schmidt, Heidi	f.1967	1310	Schnell, Per Rudi	f.1975	221
Schmidt, Henning	f.1960	16	Schnell, Pia Alice	f.1969	221
Schmidt, Holger	f.1920	1310	Schnell, Pia Henriette	f.1971	223
Schmidt, Irene Vogt	f.1980	1311	Schnell, René	f.1965	221
Schmidt, Jesper	f.1977	538	Schnell, Thomas	f.1973	223
Schmidt, Jette Susanne	f.1952	288	Schnell, Ulla	f.1948	223
Schmidt, Johannes Engelhardt	f.1964	539	Schnell, Ulrich Anton Sand	f.1964	221
Schmidt, John	f.1953	538	Schnohr, Flemming	f.1960	994
Schmidt, John Drejsig	f.1938	1310	Schnohr, Josefine	f.1990	994
Schmidt, Julie Malou Brinch	f.	227	Schnohr, Nikolaj	f.1993	994
Schmidt, Jytte	f.1937	1357	Scholljeerderdes, Sandra Sue	f.1969	299
Schmidt, Jørgen	f.1934	241	Schollkererdes, Larry	f.1973	299
Schmidt, Karen Marie	f.1924	1312	Schomaker, Dick	f.	731
Schmidt, Kirsten Jensine	f.1860	539	Schoop, Julie Hermine Carolone	f.	1451
Schmidt, Leif	f.1955	538	Schou, Allan	f.	513
Schmidt, Lene	f.1987	242	Schou, Anette	f.1966	348
Schmidt, Lisbeth	f.1956	1310	Schou, Ann	f.1960	712
Schmidt, Mette Christine	f.1865	1109	Schou, Anne Kathrine	f.1961	1012
Schmidt, Mie Dahl	f.1968	662	Schou, Benjamin Brinch	f.1990	712
Schmidt, Mike Engelhardt	f.1985	539	Schou, Bjarne	f.1936	1012
Schmidt, Per	f.1957	532	Schou, Christian	f.1964	1012
Schmidt, Petra Bodil C.	f.1908	160	Schou, Jacob Muxoll	f.1990	1005
Schmidt, Preben Drejsig	f.1946	1310	Schou, Jytte	f.1935	116
Schmidt, Rigmor Vogt	f.1979	1311	Schou, Malene	f.1967	1012
Schmidt, Robert	f.1942	538	Schou, Mette Muxoll	f.1993	1005

Navneregister

	side		side		
Schou, Sven	f.1944	1194	Schwartz, Lena	f.1980	898
Schou, Søren	f.1971	1012	Schwartz, Maja	f.1977	921
Schouby, Finn	f.1948	774	Schwartz, Malene	f.1936	496
Schouby, Maria Katrine	f.1988	774	Schwartz, Poul	f.	921
Schrimpf, Grail Frederick	f.1943	309	Schwein, Valborg Karoline	f.1896	1457
Schrimpf, Gregory Phillip	f.1947	310	Schwencke, Ole Due	f.1962	277
Schrimpf, Holly Ann	f.1967	309	Schwingeler, Martin Dieter	f.	493
Schrimpf, Jens Frederick	f.1966	309	Schüssler, Astrid Johanna	f.1985	363
Schrimpf, Karen Ellen	f.1942	309	Schüssler, Verner	f.	363
Schrimpf, Todd Philip	f.1968	310	Schyth, Else	f.1909	621
Schubell, Hans Christian	f.1985	429	Schütt, Ellen Marie	f.1950	851
Schubell, Jens Peter	f.1986	429	Schytte, Laurids	f.1770	1405
Schubert, Agnes Dagmar Elvira H.	f.1895	510	Schødt, Elsebeth	f.1950	943
Schubert, Edwin	f.	823	Schødt, Helga	f.1981	943
Schultz, Anita	f.1961	502	Schødt, Kim	f.1948	943
Schultz, Anna Bothilde Tønnesen	f.1926	398	Schødt, Martin	f.1978	943
Schultz, Anna Margrethe	f.1922	239	Schødt, Svend Aage Sørensen	f.1910	943
Schultz, Christina	f.1973	1433	Schøn, Krestine	f.1969	961
Schultz, Hanne	f.1953	501	Schøndorff, Jeppe Skaarup	f.1991	1059
Schultz, Hans Lydom	f.1923	1184	Schøndorff, Line Skaarup	f.1994	1059
Schultz, Hans Peter Lydom	f.1959	1185	Schøndorff, Petter	f.1966	1059
Schultz, Jannie	f.1974	286	Schøndorff, Tonny Henri	f.1967	961
Schultz, Karen Lone Lydom	f.1965	1185	Schøtt, Anne Elisabeth	f.1926	555
Schultz, Kasper Lydom	f.1955	1184	Schøtt, Eva Marie	f.1929	555
Schultz, Kirsten Marie Lydom	f.1918	1181	Schøtt, Hans Marius	f.1893	554
Schultz, Kristine Lydom	f.1977	1184	Schøtt, Henrik	f.1954	555
Schultz, Marianne Lydom	f.1951	1184	Schøtt, Lene	f.1945	555
Schultz, Mary Ragnhild Bodil	f.1916	1180	Schøtt, Louise	f.1972	556
Schultz, Poula Margit	f.1920	1182	Schøtt, Niels Thomas	f.1923	555
Schultz, Simon Lydom	f.1982	1185	Schøtt, Thomas	f.1949	554
Schultz, Tanja Hoffman	f.1977	852	Schøtt, Ulla	f.1947	555
Schultz, Werner	f.1932	501	Schøtt, Vibeke	f.1939	556
Schultz-Petersen, Clara Aagaard	f.1990	103	Schøtt, Viggo Emil	f.1921	554
Schultz-Petersen, Laura Aagaard	f.1994	103	Schaarup, Jesper Heltoft	f.1961	1094
Schultz-Petersen, Malthe J. F.	f.1949	103	Scott, Alan David	f.1994	205
Schumann, Vera	f.	1138	Scott, April	f.1952	755
Schurmann, Margit	f.1943	773	Scott, Bentman Michale	f.1982	1019
Schwartz, Anne	f.1965	146	Scott, Edna Lee	f.1937	745
Schwartz, Camila	f.	187	Scott, Erik Anthony	f.1983	1019
Schwartz, Camilla	f.1973	921	Scott, Jason David	f.1971	205
Schwartz, Fie Thorius	f.1993	147	Scott, Jennifer Michell	f.1986	1019
Schwartz, Freddie	f.1941	146	Scott, Michael	f.1962	1019
Schwartz, Helle	f.1963	146	Scott, Michelle Joy Anne	f.1966	306
Schwartz, Lena	f.1980	146	Scott, Michelle Marie	f.1994	306

Navneregister

	side		side		
Scott, Paul Jay	f.1971	306	Severinsen, Jens Henrik	f.1963	938
Scott, Richard	f.1943	306	Shafer, Christopher Matthew	f.1990	563
Scott, Tayler Christian	f.1989	1019	Shafer, Christopher Paul	f.1964	563
Sculik, Hedvig Therese	f.1921	1051	Sharif, Ameen Saddig	f.1934	780
Secrist, Marjorie R.	f.	1019	Sharif, Sine	f.1989	780
Sedano, Robert	f.1974	247	Shaw, Martha Catherine	f.1958	1048
Seebach, Dorte	f.1960	19	Shea, Cassie Pratt	f.1981	1047
Seebach, Holger	f.1922	19	Shea, Donnie	f.	1046
Seerup, Preben	f.1945	821	Shea, Jessie Pratt	f.1981	1046
Segall, Frank	f.1955	236	Sheckler, Josef	f.1918	1006
Segall, Karen	f.1985	236	Sheckler, Mark Dane	f.1962	1006
Segall, Nanna	f.1988	236	Shephard, Graham	f.1954	233
Seibøl, Evi	f.1956	298	Shepherd, Louise Teilmann	f.1983	233
Seidelin, Kaj Norman	f.1954	132	Shepherd, Michael John	f.1983	233
Seidelin, Louise Brinch	f.1988	132	Shepherd, Nicola Teilmann	f.1991	233
Seidelin, Therese Brinch	f.1991	132	Sheth, Kjartan	f.1986	765
Seitz, Jonas	f.1995	475	Sheth, Pramodchandra	f.1955	765
Seitz, Peter	f.1959	475	Shrimpf, Roger Gustave	f.1915	309
Sejbjerg, Pia	f.1975	692	Shubell, Cecilie	f.1975	429
Sejersen, Ida Kjær	f.1982	875	Shubell, Ken	f.1947	429
Sejersen, Rigmor	f.1950	875	Shubell, Philip	f.1982	429
Selimovic, Bekim	f.1978	794	Shumaker, Linda	f.1948	1216
Sell, Emil Brinch	f.1995	1038	Siebel, Erik Lynn	f.1995	298
Sell, Morten	f.1961	1038	Siebel, Luisa	f.1989	298
Seller, Meigel	f.1965	755	Siebel, Paula	f.1992	298
Selmann, Carsten	f.1969	542	Sieburg, Lisbeth	f.1948	758
Sembach, Karen	f.1948	1101	Sieburg, Louise West	f.1974	759
Senaphon, Pra-Orn	f.1955	369	Sieburg, Thomas West	f.1976	759
Senning, Peter	f.1962	783	Sieg, Aurora Greta	f.	1451
Seres, Christian Hansen	f.1981	56	Siggaard, Gitte	f.	955
Seres, Kamilla Hansen	f.1979	56	Siggaard, Morten	f.1977	781
Seres, Marita Irene	f.1958	56	Siggaard, Rita	f.1934	780
Seres, Simon Hansen	f.1987	56	Siggaard, Stina	f.1984	781
Serrano, Elizabeth	f.1942	988	Siggaard, Tina Kirsten Irene	f.1979	781
Serup, Kurt	f.1950	144	Sillasen, Johanne Jørgine Kirstine	f.1862	1374
Serup, Morten Rørbech	f.1981	144	Sillasen, John	f.1944	575
Severin, Claus	f.1957	350	Sillasen, Kim	f.1976	575
Severin, Laila	f.1963	522	Sillasen, Linda Fritze	f.1966	575
Severin, Nadia	f.1987	522	Sillasen, Ole	f.1969	575
Severin, Natasha	f.1990	351	Simonich, Eric Ryan	f.1972	314
Severin, Niklas	f.1991	522	Simonich, Ronald J.	f.1944	313
Severin, Nikolaj	f.1992	351	Simonich, Thomas I.	f.1975	314
Severinsen, Christian Henrik Wilsøe	f.1990	938	Simons, Anna Johanna	f.1805	1276
Severinsen, Jacob Emil Wilsøe	f.1995	938	Simonsen, Anna Petra Brinch	f.1953	550

Navneregister

	side		side		
Simonsen, Arvid Bakke	f.1966	703	Simpson, Thomas James	f.1983	206
Simonsen, Bent Sjørup	f.1924	553	Sinclair, Frances Vivian	f.1945	365
Simonsen, Bente	f.1945	1345	Sitarz, John	f.1969	926
Simonsen, Bente Heino	f.1940	382	Sittrup, Alvilda Madsine Henriette	f.1906	1052
Simonsen, Bodil Connie	f.1943	548	Sjøberg, Anni	f.1962	898
Simonsen, Boris Sjørup	f.1944	551	Sjøberg, Tove	f.1937	897
Simonsen, Dorothea Anne Marie	f.1891	1341	Sjøgren, Peter	f.1972	1008
Simonsen, Else	f.1913	547	Sjørup, Bodil Marie	f.1949	548
Simonsen, Esther Kirstine	f.1910	547	Sjørup, Karen	f.1948	1189
Simonsen, Flemming Brinch	f.1967	549	Sjørup, Lasse	f.1972	1189
Simonsen, Frede Sjørup	f.1918	551	Sjørup, Søren	f.1980	1189
Simonsen, Grete	f.1932	1230	Sjøstrøm, Britta	f.	718
Simonsen, Grethe Brinch	f.1948	550	Skanting, Lise	f.1947	120
Simonsen, Hans Brinch	f.1946	549	Skanting, Peder Anthoni	f.1899	119
Simonsen, Helena Brinch	f.1973	549	Skanting, Peder Anthoni	f.1899	996
Simonsen, Helle Sjørup	f.1977	551	Skanting, Ragnhild Vitta	f.1911	119
Simonsen, Jens Brinch	f.1968	549	Skarston, Jennifer	f.1955	1046
Simonsen, Johanne Brinch	f.1982	550	Skarston, Kristan	f.1958	1046
Simonsen, Karen Marie	f.1951	1039	Skarston, Lisa	f.1952	1046
Simonsen, Karsten	f.1949	1335	Skarston, Margaret Arleen	f.1924	1046
Simonsen, Kristiane Brinch	f.1976	550	Skarston, Olaf Mathias	f.1892	1045
Simonsen, Kurt Sjørup	f.1946	551	Skarston, Philip	f.1950	1046
Simonsen, Lars Brinch	f.1944	549	Skarston, Roger Allen	f.1922	1046
Simonsen, Lykke Sjørup	f.1980	551	Skarston, Travis	f.1982	1046
Simonsen, Majbrit	f.1960	266	Skeby, Helle Holmlund	f.1957	778
Simonsen, Mette	f.1968	492	Skeie, Anders	f.1953	765
Simonsen, Mette Brinch	f.1991	550	Skeie, Kathrine Jørgensen	f.1980	765
Simonsen, Niels Brinch	f.1985	550	Skelmosse, Betina Øhle	f.1971	210
Simonsen, Pernille Janice Brinch	f.1991	704	Skelmosse, Charlotte	f.1976	1437
Simonsen, Peter Brinch	f.1985	704	Skelmosse, Henrik	f.1944	1436
Simonsen, Peter Brinch	f.1987	550	Skelmosse, Kurt Hansen	f.1970	210
Simonsen, Preben	f.1960	703	Skelmosse, Lars	f.1970	1436
Simonsen, Regitse Sjørup	f.1980	552	Skelmosse, Lilly Jensen	f.1915	65
Simonsen, René	f.1964	267	Skelmosse, Marianne	f.1949	288
Simonsen, Rita	f.1935	613	Skelmosse, Michael Øhle	f.1969	210
Simonsen, Simon Sjørup	f.1886	547	Skelmosse, Niels	f.1947	210
Simonsen, Simon Sjørup	f.1952	552	Skifter, Ane Elisabeth	f.1971	994
Simonsen, Tove	f.1920	552	Skifter, Jens Christian	f.1970	994
Simonsen, Vagn Ebbe	f.1935	266	Skinner, Emily Louise Zierau	f.1995	396
Simonsen, Aage Brinch	f.1915	549	Skinner, Mette Zierau	f.1964	396
Simpson, Edna	f.1915	148	Skipper, Hans Jessen	f.1752	1248
Simpson, Glynes	f.	1223	Skivild, Anders	f.1977	843
Simpson, Iain Robert	f.1986	206	Skivild, Tina	f.1973	843
Simpson, Robert Wiliam	f.1947	205	Skjelborg, Anna	f.1914	574

Navneregister

	side		side
Skjelborg, Elin	f.1950 574	Skytte, Jakob	f.1989 1052
Skjelborg, Esther	f.1915 574	Skytte, Jan	f.1956 1052
Skjelborg, Hanne	f.1936 574	Skytte, Janie Povlsgaard	f.1994 681
Skjelborg, Henning	f.1918 574	Skytte, Jannick	f.1989 1237
Skjoldager, Anne-Marie	f.1946 886	Skytte, Lisbeth	f.1991 1052
Skjærbæk, Birgitte Studsgaard	f.1959 1125	Skytte, Niels	f.1949 1237
Skjærbæk, Karen Margrethe S.	f.1966 1125	Skytte, Wickie	f.1987 1237
Skjærbæk, Kristian Studsgaard	f.1924 1125	Skyum, Ingelise	f.1944 390
Skjærbæk, Lars Studsgaard	f.1963 1125	Skyum-Nielsen, Peder	f.1948 891
Skjærbæk, Nanna Ester	f.1917 111	Skyum-Nielsen, Rune	f.1978 891
Skjødt, Katrine Gaardsdal	f.1975 204	Skærbæk, Christian Olesen	f.1899 246
Skjødt, Ole	f.1961 363	Skærbæk, Doris Cathrine	f.1936 247
Skjødt, Søren	f.1994 363	Skærbæk, Helen Alice	f.1927 246
Skjøth, Anne	f.1930 1149	Skølvad, Elsa	f.1920 1451
Skjøth, Marie Helene	f.1843 1370	Skølvad, Eva Maria	f.1974 1451
Skolrud, Diana	f. 292	Skølvad, Heidi	f.1883 1452
Skoubjerg, Christina Sjørup	f.1977 552	Skølvad, Karen Hansine Petra	f.1882 1452
Skoubjerg, Emma	f.1954 552	Skølvad, Michael	f.1945 1451
Skourup, Ida Anette	f.1933 263	Skølvad, Niels Hansen	f.1880 1451
Skov, Birgitte	f.1967 965	Skøtt, Carl	f.1941 721
Skov, Charlotte Dreyer	f.1972 1170	Skøtt, Dana Marie	f.1922 1356
Skov, Christoffer	f.1991 965	Skøtt, Martin	f.1988 334
Skov, Jenny Kristine Elise	f.1881 1446	Skøtt, Nanna	f.1993 334
Skov, Jette	f.1963 965	Skøtt, Preben	f.1961 334
Skov, Lillian	f.1941 519	Skøtt, Tina	f.1985 334
Skov, Linda	f.1948 1194	Skaara, Kiki Brinch	f.1982 559
Skov, Mette	f.1972 1194	Skaara, Kim	f.1954 559
Skov, Mette Marie	f.1906 1458	Skaara, Ole Brinch	f.1985 559
Skov, Pia	f.1970 464	Skaara, Stian Brinch	f.1988 559
Skov, Tage	f.1925 964	Skaarup, Anfred	f.1903 1058
Skovbakke, Merete	f.1963 1360	Skaarup, Børge	f.1934 1059
Skovby, Tina	f.1970 580	Skaarup, Carla Maren	f.1900 1056
Skovgaard, Bodil	f.1948 599	Skaarup, Christian Sigvald	f.1912 1150
Skovgaard, Carsten	f.1971 528	Skaarup, Inge	f.1939 1060
Skovgaard, Christine	f.1977 599	Skaarup, Jens Marius	f.1907 1059
Skovgaard, Edvard Fabricius Sonne	f.1914 598	Skaarup, Joan	f.1960 1059
Skovgaard, Ernst	f.1930 528	Skaarup, John Erik	f.1942 1150
Skovgaard, Peter	f.1980 599	Skaarup, Jonna Signe	f.1940 1150
Skovgaard, Rolf Sonne	f.1949 599	Skaarup, Lillian Bodil	f.1943 1059
Skovsen, Peter	f.1964 400	Sletgård, Anne Marie	f.1962 1357
Skovsgaard, Emmy	f.1900 138	Sletgård, Jens Enne	f.1948 1356
Skrubbeltrang, Peter Lassen	f.1968 649	Sletgård, Jørgen Enne	f.1920 1356
Skytte, Christina	f.1987 1237	Sletgaard, Kathrine Brinch	f.1993 1357
Skytte, Henrik	f.1966 681	Sletgård, Kathrine Brinch	f.1993 270

Navneregister

	side		side
Sletgård, Morten Steen	f.1960 1356	Sneistrup, Lone Fischer	f.1980 437
Sletgård, Morten Steen	f.1960 270	Sneistrup, Peter Fischer	f.1946 437
Sletgaard, Sune Brinch	f.1989 1357	Sneistrup, Poul Christian C.	f.1917 436
Sletgård, Sune Brinch	f.1989 270	Sneistrup, Vibeke Fischer	f.1951 437
Sloth, Edith	f. 1310	Sneum, Hans Thomas Christian	f.1968 1195
Sloth, Kirsten	f.1942 106	Sneum, Harald	f.1920 1195
Sloth, Ole Buchardt	f.1947 106	Sneum, Helle Birgitte	f.1953 1195
Sloth, Poul Buchardt	f.1909 106	Sneum, Karen Alexandra	f.1966 1195
Slotsager, Maria	f.1981 700	Sneum, Margit Julie	f.1911 1194
Slundt, Jette Marion	f.1958 39	Sneum, Marianne	f.1941 1195
Slupe, Ronald Charles	f.1945 311	Sneum, Thomas Christian	f.1917 1194
Snalby, Frode	f. 740	Snitgaard, Annette	f.1965 1165
Smalby, Jell	f. 740	Snitgaard, Dann Christensen	f.1968 396
Smalby, Sonja	f. 740	Snitgaard, Martin Jacobsen	f.1991 973
Smalley, Robert	f.1936 1085	Snitgaard, Søren Helge	f.1966 402
Smed, Jes Jørgensen	f.1701 1401	Snitgaard, Tina	f.1970 973
Smed, Lene	f.1953 1135	Snitzelaar, Susan Kay	f.1950 310
Smedegaard, Flemming	f.1967 587	Snowball, Barbara	f.1965 664
Smedegaard, Jens Erik	f.1975 587	Snyder, Craig	f. 724
Smedegaard, Michael	f.1968 587	Snyder, Diana	f.1958 293
Smedegaard, Roald	f.1952 587	Snyder, Grais	f.1962 724
Smedsgaard, Jeppe	f.1972 78	Snyder, Morgan	f.1994 724
Smedsgaard, Kresten	f.1945 77	Soele, Birthe	f.1930 791
Smedsgaard, Vivi Fischer	f.1968 78	Soele, Susanne	f.1957 791
Smeds-Weijola, Ditte Margareta	f.1958 644	Soergel, Anne Marie	f.1980 1461
Smidt, Julie Joo	f.1984 966	Soergel, Annie	f.1963 1460
Smidt, Jørgen Gundesen	f.1954 966	Soergel, Birgit	f.1982 1461
Smidt, Kathrine Jun	f.1986 966	Soergel, Carl August Edwin	f.1901 1423
Smirnoff,	f. 1316	Soergel, Carl August Edwin	f.1901 1460
Smith, Frederic Viktor	f.1995 464	Soergel, Erik Brandt	f.1935 1460
Smith, Jørgen	f.1957 1091	Soergel, Hanne Brandt	f.1940 1461
Smith, Kurt	f.1953 1091	Soergel, Jette	f.1965 1461
Smith, Leta	f. 1048	Soergel, Laura	f.1995 1461
Smith, Majbritt	f.1970 1103	Soergel, Michael	f.1976 1461
Smith, Merideth	f. 686	Soergel, Rasmus Jon Christian Wåle	f.1985 1460
Smith, Rita	f. 1091	Soergel, Ulla	f.1961 1460
Smith, Ruth	f.1942 311	Sohnemann, Dorthé	f.1978 1141
Smith, Sharon Ann	f.1952 1048	Solberg, Anders	f. 577
Smith, Steen Frederik Blicher	f.1972 977	Solberg, Carsten	f. 577
Snedker, Tina Rikke	f.1974 708	Solberg, Christian	f. 577
Sneistrup, Anna-Grethe	f.1945 437	Solberg, Jens	f. 577
Sneistrup, Bente	f.1955 437	Solberg, Jens Holger	f. 577
Sneistrup, Irene	f.1943 436	Sommer, Anja	f.1992 48
Sneistrup, Jens Fischer	f.1977 437	Sommer, Carla	f.1921 211

Navneregister

		side			side
Sommer, Jette	f.1957	47	Sonnichsen, Anne	f.1840	1131
Sommer, Maja	f.1992	48	Sonnichsen, Anne Knudsen	f.1930	19
Sommer, Nanna	f.1989	48	Sonnichsen, Anne Steen Brinch	f.1975	128
Sommer, Verner	f.	911	Sonnichsen, Anne Voigt	f.1994	642
Sommer-Jørgensen, Ejlif	f.1943	1462	Sonnichsen, Anne-Mette	f.1964	396
Sommer-Jørgensen, Sigurd	f.1940	1462	Sonnichsen, Anne-Mette Munch	f.1970	396
Sonnenberg, Walther Friedrich	f.1907	903	Sonnichsen, Anthonis Øhle	f.1904	640
Sonnergaard, Jørn Møller	f.1946	1189	Sonnichsen, Arold Brinch	f.1915	126
Sonnich, Alexander Duncan	f.1991	446	Sonnichsen, Benny	f.1954	874
Sonnich, Brian Jeffrey	f.1991	446	Sonnichsen, Bjarke	f.1963	642
Sonnich, Eric	f.1904	445	Sonnichsen, Bodil Brinch	f.1927	565
Sonnich, Jeffrey Duncan	f.1962	446	Sonnichsen, Bothilde	f.1909	507
Sonnich, Marcia	f.1939	446	Sonnichsen, Brett David	f.1994	505
Sonnich, Richard Lee	f.1937	446	Sonnichsen, Bøge Hartvig	f.1947	873
Sonnich, Ruth	f.1916	447	Sonnichsen, Camilla Damgaard	f.1987	643
Sonnich, Samantha Leigh	f.1995	446	Sonnichsen, Carsten	f.1975	874
Sonnich, Steven	f.1960	446	Sonnichsen, Carsten Sune	f.1953	1191
Sonnichsdatter, Abelone	f.1757	586	Sonnichsen, Cathrine Christine	f.1878	1255
Sonnichsdatter, Anna	f.1768	879	Sonnichsen, Christine Munch S.	f.1995	396
Sonnichsdatter, Anna	f.1773	586	Sonnichsen, Claes	f.1985	873
Sonnichsdatter, Anna	f.1774	586	Sonnichsen, Colin Daryl	f.1989	505
Sonnichsdatter, Appelonne	f.1765	586	Sonnichsen, Daniel Mygind	f.1995	643
Sonnichsdatter, Dorthe	f.1765	879	Sonnichsen, Daryl Scot	f.1965	505
Sonnichsdatter, Karen	f.1766	879	Sonnichsen, David Brian	f.1966	504
Sonnichsdatter, Maren	f.1770	879	Sonnichsen, David Russell	f.1938	505
Sonnichsdatter, Mette	f.1770	1160	Sonnichsen, Dennis Andrew	f.1974	502
Sonnichsdatter, Mette	f.1770	586	Sonnichsen, Dennis Sylvest	f.1966	873
Sonnichsdatter, Sidsel	f.1773	879	Sonnichsen, Derek Laurie	f.1991	505
Sonnichsen, Adolf Thomas Meinertz	f.1905	505	Sonnichsen, Donna Marie	f.1958	504
Sonnichsen, Alice Øhle	f.1927	640	Sonnichsen, Dora Augusta	f.1912	860
Sonnichsen, Anders Nørskov	f.1976	867	Sonnichsen, Elisabeth	f.1957	395
Sonnichsen, André	f.1952	509	Sonnichsen, Ellen Liv	f.1961	18
Sonnichsen, André Gertz	f.1969	508	Sonnichsen, Erik	f.1945	508
Sonnichsen, André Karl	f.1928	503	Sonnichsen, Erling Øhle	f.1933	642
Sonnichsen, Andre Knud	f.1903	502	Sonnichsen, Frederikke Marie	f.1979	127
Sonnichsen, André Kristof	f.1972	503	Sonnichsen, Gary Vaughn	f.1962	505
Sonnichsen, André Kurt	f.1962	505	Sonnichsen, Gervig	f.1945	872
Sonnichsen, Andreas Forum	f.1994	18	Sonnichsen, Hanne Astrid	f.1968	874
Sonnichsen, Anfred Martin	f.1927	1191	Sonnichsen, Hans	f.1777	879
Sonnichsen, Angela Irene	f.1978	503	Sonnichsen, Hans-Christian	f.1965	396
Sonnichsen, Angela Rose	f.1963	504	Sonnichsen, Harriet	f.1922	1192
Sonnichsen, Ann Margaret	f.1931	503	Sonnichsen, Hartvig Martin	f.1914	870
Sonnichsen, Anna	f.1857	656	Sonnichsen, Helle	f.1965	19
Sonnichsen, Anna Elisabeth H.	f.1912	624	Sonnichsen, Henrik	f.1973	509

Navneregister

	side		side
Sonnichsen, Henrik Jes	f.1965 643	Sonnichsen, Lasse Steen Brinch	f.1986 128
Sonnichsen, Holger Emil	f.1935 504	Sonnichsen, Lena Baun	f.1949 17
Sonnichsen, Ida Johanne	f.1900 1039	Sonnichsen, Lilly	f.1909 644
Sonnichsen, Inge Øhle	f.1927 640	Sonnichsen, Linda Justenborg	f.1988 279
Sonnichsen, Inger	f.1912 67	Sonnichsen, Line Astrup	f.1990 279
Sonnichsen, James Edvard	f.1933 503	Sonnichsen, Line Brinch	f.1979 128
Sonnichsen, Jan Harreby	f.1967 127	Sonnichsen, Lise-Lotte	f.1964 873
Sonnichsen, Jan Sigvald	f.1956 18	Sonnichsen, Louise	f.1988 643
Sonnichsen, Jan Sigvald	f.1956 920	Sonnichsen, Margo Ann	f.1953 504
Sonnichsen, Janie Sylvester	f.1963 872	Sonnichsen, Maria Voigt	f.1991 642
Sonnichsen, Jason James	f.1981 503	Sonnichsen, Marianne	f.1966 874
Sonnichsen, Jelva Anita	f.1928 19	Sonnichsen, Marianne	f.1969 643
Sonnichsen, Jens	f.1941 122	Sonnichsen, Marianne Brinch	f.1970 127
Sonnichsen, Jens Bjørnslev	f.1995 18	Sonnichsen, Martin Christian	f.1970 622
Sonnichsen, Jens Jessen	f.1818 1131	Sonnichsen, Martin Møller	f.1981 874
Sonnichsen, Jeppe Andersen	f.1876 1191	Sonnichsen, Mary Petra	f.1916 867
Sonnichsen, Jes	f.1751 586	Sonnichsen, Matthew James	f.1988 503
Sonnichsen, Jes	f.1755 586	Sonnichsen, Meta	f. 181
Sonnichsen, Jes Harreby	f.1988 127	Sonnichsen, Mette Brinch	f.1932 565
Sonnichsen, Jes Jensen	f.1844 1132	Sonnichsen, Mette Lise	f.1965 126
Sonnichsen, Jessie Karen Helene	f.1894 615	Sonnichsen, Michel	f.1748 586
Sonnichsen, Joanne Louise	f.1961 504	Sonnichsen, Mikkel Boesen	f.1993 127
Sonnichsen, Johannes	f.1762 586	Sonnichsen, Mikkel Primdahl	f.1993 874
Sonnichsen, Johannes	f.1768 586	Sonnichsen, Nicklas Gervig	f.1990 872
Sonnichsen, John Justenborg	f.1986 279	Sonnichsen, Niels	f.1775 879
Sonnichsen, Jørgen Bjørnslev	f.1953 18	Sonnichsen, Niels Christen Oksbøl	f.1973 625
Sonnichsen, Jørgen Brinch	f.1949 128	Sonnichsen, Niels Harreby	f.1941 126
Sonnichsen, Jørgen Juhl	f.1967 644	Sonnichsen, Niels Jeroen	f.996 508
Sonnichsen, Jørgen Øhle	f.1928 395	Sonnichsen, Nis Jensen	f.1842 1132
Sonnichsen, Jørgen Øhle	f.1928 642	Sonnichsen, Ole Sonnich	f.1948 867
Sonnichsen, Karen Hauschildt	f.1943 624	Sonnichsen, Patrick Gervig	f.1987 872
Sonnichsen, Karen Jensine	f.1852 1132	Sonnichsen, Peder Øhle	f.1956 395
Sonnichsen, Karl Ove	f.1973 503	Sonnichsen, Per Brinch	f.1942 127
Sonnichsen, Karla Janine	f.1960 505	Sonnichsen, Pernille Larsen	f.1986 874
Sonnichsen, Kasper Kruse	f.1983 395	Sonnichsen, Peter	f.1858 656
Sonnichsen, Katrine Nørskov	f.1973 867	Sonnichsen, Peter	f.1858 880
Sonnichsen, Kenneth	f.1949 508	Sonnichsen, Peter	f.1939 621
Sonnichsen, Kimberly Rose	f.1972 505	Sonnichsen, Peter Holger	f.1964 505
Sonnichsen, Kira	f.1983 122	Sonnichsen, Philip John	f.1936 505
Sonnichsen, Kirstine Oksbøl	f.1971 624	Sonnichsen, Phillip Larsen	f.1989 874
Sonnichsen, Kristian Johann	f.1951 502	Sonnichsen, Poul Harreby	f.1963 279
Sonnichsen, Laila	f.1969 127	Sonnichsen, Rasmus Astrup	f.1991 279
Sonnichsen, Lars Ulrich	f.1965 622	Sonnichsen, Richardt Jes	f.1907 642
Sonnichsen, Lasse	f.1976 509	Sonnichsen, Rita	f.1933 643

Navneregister

	side		side		
Sonnichsen, Shanny Møller	f.1981	874	Sonniks, Hans Vandervorst	f.1932	460
Sonnichsen, Sidse	f.1848	1132	Sonniks, Jens Carl	f.1904	191
Sonnichsen, Sigurd Hauschildt	f.1901	621	Sonniks, Jytte Brinch	f.1935	192
Sonnichsen, Sigvald	f.1902	17	Sonniks, Jørgen Brinch	f.1933	192
Sonnichsen, Simon Forum	f.1989	18	Sonniks, Karen Marie Brinch	f.1940	194
Sonnichsen, Sonnich	f.1856	1191	Sonniks, Kåm Brinch	f.1957	192
Sonnichsen, Sonnich Harreby	f.1960	278	Sonniks, Mette	f.1958	460
Sonnichsen, Sonnich Jessen	f.1877	1191	Sonniks, Michael Brinch	f.1961	192
Sonnichsen, Sonnich Jessen	f.1926	502	Sonniks, Morten	f.1962	460
Sonnichsen, Sonnich Signora	f.1914	867	Sonniks, Per Asbjørn	f.1933	460
Sonnichsen, Sophus	f.1885	1191	Sonniks, Sigurd Dam	f.1995	192
Sonnichsen, Stefan	f.1983	509	Sowers, Alan	f.1990	293
Sonnichsen, Stig Rune	f.1959	1191	Sowers, Amanda	f.1992	293
Sonnichsen, Stine Høgh	f.1995	873	Sowers, Angelia	f.1986	294
Sonnichsen, Stinna Kruse	f.1987	395	Sowers, Ashley	f.1988	293
Sonnichsen, Sunny Refsing	f.1930	1192	Sowers, Brian	f.1972	293
Sonnichsen, Sven Aage	f.1922	17	Sowers, Christopher	f.1973	294
Sonnichsen, Svend Aage	f.1946	506	Sowers, Eric	f.1988	294
Sonnichsen, Søren	f.1944	622	Sowers, Jessica	f.1984	293
Sonnichsen, Søren Brinch	f.1974	84	Sowers, John	f.1975	294
Sonnichsen, Sørine Sonnicha	f.1897	937	Sowers, Melissa	f.1985	293
Sonnichsen, Teena Marie	f.1975	502	Sowers, Philip Allen	f.1952	294
Sonnichsen, Tenna Sylvest	f.1973	873	Sowers, Philip Allen	f.1970	293
Sonnichsen, Thomas	f.1759	586	Sowers, Sara	f.1989	294
Sonnichsen, Thomas	f.1824	656	Sowers, Shawna	f.1980	293
Sonnichsen, Thomas	f.1824	880	Sowers, Stanley	f.	293
Sonnichsen, Thomas Brinch	f.1973	127	Sowers, Stanley Robert	f.1948	293
Sonnichsen, Thomas Gertz	f.1972	508	Sowers, Terry Allen	f.1950	294
Sonnichsen, Thorkil	f.1924	1193	Sowers, Timothy	f.1984	294
Sonnichsen, Tina	f.1957	18	Spangsberg, Harriet Karola	f.1912	469
Sonnichsen, Tina	f.1970	508	Spaniel, Josephine Meinertz	f.1987	768
Sonnichsen, Torben	f.1963	643	Spaniel, Magnus Meinertz	f.1992	768
Sonnichsen, Trine Brinch	f.1973	84	Spaniel, Robert	f.1952	768
Sonnichsen, Verner	f.1938	643	Sparrevohn, Stig	f.1934	925
Sonnichsen, Wade Edvard	f.1956	503	Sparrevohn, Thomas	f.1967	925
Sonnichsen, Wendel Simeon	f.1955	503	Sparrevohn, Tina	f.1964	925
Sonnichsen, Willy Brinch	f.1928	278	Sparvath, Kasper Skaarup	f.1985	1060
Sonnichsen, Aase	f.1901	619	Sparvath, Lyng Lebech	f.1955	1060
Sonniks, Anne Elisabeth Brinch	f.1946	194	Sparvath, Maja Skaarup	f.1993	1060
Sonniks, Anne Johanne	f.1903	459	Spatzek, Anna Laura	f.1930	474
Sonniks, Asta Ruth Alma	f.1913	460	Spelmann, Anders Søren	f.1828	1437
Sonniks, Bente Lykke	f.1954	131	Spelmann, Elsebeth Nørby	f.1955	169
Sonniks, Freja Brinch	f.1980	192	Spelmann, Gerda Elisabeth	f.1921	168
Sonniks, Hans	f.1907	460	Spelmann, Jens Nørby	f.1951	169

Navneregister

		side			side
Spelmann, Niels	f.1859	745	Steenshard, Malene	f.	721
Spelmann, Vagn Helge	f.1924	169	Steenshard, Michael Holm	f.1965	721
Sperling, Lene	f.1957	215	Steensig, Aase Ilum	f.1930	949
Speth, Margit	f.1945	673	Steenon, Arlie	f.	298
Spicer, Dale D.	f.1932	299	Steenon, Lila Jean	f.1954	298
Spiece, Andrew Brinch	f.1978	997	Steenon, Linda June	f.1958	298
Spiece, Dan	f.	997	Steenon, Lisa Elaine	f.1962	299
Spiece, Jacob Ray	f.1980	997	Steenon, Loren Michael	f.1952	298
Spiering, Igna Theresia	f.1950	541	Steenon, Lyle Martin	f.1960	299
Spinks, Clarice	f.	1340	Steenon, Lynn Edward	f.1956	298
Splidsboel, Brian Svarrer	f.1975	1095	Steenon, Matthew Lewis	f.1984	299
Spott, Salomon Fritz	f.1881	1450	Steenon, Rachel Ann	f.1991	298
Spring, Helle	f.1977	1056	Steenon, Ryan Andrew	f.1987	299
Stabell, Gunnar Brinch	f.1909	1071	Steenon, Sarah Katherine	f.1987	298
Stabell, Rikke	f.1946	1072	Steenstrup, Ian	f.1969	595
Stabell, Torjus Vilhelm Brinch	f.1943	931	Stefenova, Jamila	f.1967	1157
Stadsgaard, Jakob	f.1979	82	Steffensen, Anders	f.1981	832
Stadsgaard, Niels	f.1954	82	Steffensen, Anette	f.1958	1052
Stadsgaard, Rasmus	f.1981	83	Steffensen, Ann	f.1966	833
Stahlschmidt, Morten	f.1966	927	Steffensen, Anne-Grete	f.1946	1051
Stang, Karla Meta Rasmussen	f.1910	1098	Steffensen, Bent	f.1935	834
Stanley, Lynette	f.1954	634	Steffensen, Erik	f.1921	1051
Stattau, Anna Kirsten Nissen	f.1919	937	Steffensen, Frede	f.1926	833
Stattau, Gerd	f.1949	937	Steffensen, Inge-Lise	f.1943	225
Stattau, Helge Sigurd Nissen	f.1917	936	Steffensen, Inger	f.1922	832
Stattau, Keld	f.1954	937	Steffensen, Jan	f.1956	832
Stattau, Kåre Torben	f.1954	937	Steffensen, Jens Viggo	f.1899	832
Stattau, Lotte	f.1972	936	Steffensen, Jens-Erik	f.1956	833
Stattau, Mie	f.1975	936	Steffensen, Jeppe	f.1984	832
Stattau, Ole Henrik	f.1947	936	Steffensen, John	f.1949	1051
Staufeldt, Jeanette Ibenfeldt	f.1967	495	Steffensen, Jonas	f.1980	833
Staufeldt, Louise Sandberg	f.1994	495	Steffensen, Jørgen	f.1896	1050
Staugaard, Anne-Mette	f.1954	930	Steffensen, Jørgen	f.1946	1051
Staugaard, Arne	f.1929	930	Steffensen, Mads Hovgaard	f.1982	1051
Staugaard, Søren	f.1964	930	Steffensen, Marianne	f.1956	834
Steen, Andrea	f.1961	1437	Steffensen, Martina	f.1991	1052
Steen, Mads	f.1974	561	Steffensen, Mathilde	f.1993	1052
Steen, Rigmor	f.1892	1076	Steffensen, Michael	f.1979	834
Steenberg, Christina Brinch	f.1981	279	Steffensen, Niels Hovgaard	f.1975	1051
Steenberg, Morten Sten	f.1951	279	Steffensen, Peter	f.1963	1052
Steenen, Martine	f.1967	218	Steffensen, Pia	f.1962	832
Steenen, Rikke	f.1969	218	Steffensen, Sigfred William	f.1920	1051
Steenen, Sejr	f.1943	218	Steffensen, Stina	f.1977	832
Steenhard, Julie	f.1995	721	Steffensen, Susanne	f.1952	833

Navneregister

	side		side		
Steffensen, Thomas	f.1979	834	Stochholm, Nicolai	f.1892	1413
Steffensen, Torben	f.1955	833	Stokel, Lene	f.1948	930
Steffensen, Werner	f.1925	832	Stoltenberg, Ruth Elisabeth Ankjær	f.1937	1460
Stehr, Hans Harald	f.1965	1336	Stone, Susan	f.1972	1354
Stehr, Hans Harald Jürgensen	f.1902	1336	Storey, Richard	f.1964	493
Stehr, Helga	f.1939	1336	Storgaard, Hanne	f.	508
Stehr, Marie	f.1933	1336	Storgaard, Kim Appelon	f.1960	1247
Steinbrenner, Kirsten	f.1938	1215	Storgaard, Kristine	f.1938	369
Steinicke, Inge	f.1951	706	Stork, Brian	f.1961	401
Steinlein, Anne-Lise Højer	f.1949	596	Stork, Gina Toverud	f.1992	401
Steinmann, Michael	f.1968	738	Stork, Jonas Toverud	f.1988	401
Stelte, Laura	f.1988	888	Stork, Sissel Toverud	f.1995	401
Stelte, Peter Walter	f.1958	888	Storm, Jette Fabricius	f.1966	269
Stendell, Anne	f.	718	Storm, Lise Mette	f.1948	428
Stenger, Jesper	f.1989	83	Stougaard, Edith Nielsine	f.1924	278
Stenger, Lars	f.1985	83	Strand, Anne	f.1959	994
Stenger, Ole	f.1957	83	Strand, Benny Kurt	f.1932	994
Stenger, Søren	f.1993	83	Strand, Christine	f.1993	1188
Stensballe, Anne Marie	f.1972	1204	Strand, David Walther	f.1990	993
Stensballe, Frederik	f.1980	1204	Strand, Ester Maria	f.1987	993
Stensballe, Jens	f.1944	1204	Strand, Frederik Jan	f.1974	992
Stensfeldt, Arne	f.1924	1034	Strand, Heidi Cathrine	f.1985	993
Stenvad, Iris Laursen	f.1949	551	Strand, Jan Egon	f.1919	992
Stenvanus, Gigenf	f.1942	1018	Strand, Jan Ewan	f.1942	992
Stephanie, Gerard	f.	152	Strand, John Leif	f.1918	992
Stephens,	f.	731	Strand, Kasper	f.1983	992
Sterm, Finn	f.1963	624	Strand, Kent	f.1961	1188
Sterm, Sara Hauschildt	f.1992	624	Strand, Mathias	f.1981	993
Stetler, Richard Edwin	f.1943	311	Strand, Michael	f.1950	992
Stetler, Steven Richard	f.1972	311	Strand, Morten	f.1963	995
Stetler, Sue Ellen	f.1969	311	Strand, Philip	f.1995	995
Stevanovic, Borislav	f.1932	383	Strand, Pia Lykke	f.1968	403
Stevanus, David Sherm	f.1965	1018	Strand, Rose Marie	f.1977	992
Stevanus, Mathen W. Striks	f.1966	1018	Strand, Sarah	f.1983	993
Stevanus, Michael Edwald	f.1966	1018	Strand, Thomas	f.1969	993
Stevanus, Relaaano	f.1990	1018	Strand, Vibeke	f.1957	992
Stich, Allan	f.1970	837	Strand, Vibeke	f.1966	995
Stich, Flemming	f.1972	837	Strand, Wilhelm Otto	f.1972	992
Stich, Hans Anton	f.1940	837	Strandby, Brian Chiwah	f.1984	85
Stich, Karen	f.1944	837	Strandby, Hans Christian	f.1953	85
Stidsholt, Kirsten Anneberg	f.1960	651	Strandby, Hans Evald	f.1916	85
Stiesen, Marian Kongsted	f.1964	800	Strandby, Jens Peder	f.1959	85
Stimson, Terry	f.1976	295	Strandby, Julie Priis	f.1985	85
Stinson, Kathy	f.	729	Strandby, Michael Chiwing	f.1986	85

Navneregister

		side			side
Strandby, Michelle Bøgh	f.1990	108	Suhr-Hansen, Vicky	f.1982	908
Strandby, Morten Pries	f.1988	85	Sullivan, Diana	f.1947	315
Strandby, Niels Jørgen	f.1955	85	Susan, Merlaine	f.	433
Strandby, Stefanie Bøgh	f.1986	107	Sutsom, Chuar-Jan	f.1966	956
Strandby, Svend Erik	f.1957	85	Sutton, Emma Sophie	f.1986	931
Strandby, Torben	f.1962	107	Sutton, John	f.1953	931
Strandbygaard, Harry	f.1915	756	Sutton, Mette Marie	f.1985	931
Strange, Anne Marie	f.1989	661	Svane, Birgit Margrethe	f.1942	1008
Strange, Helene	f.1993	661	Svane, Børge	f.1945	1008
Strange, John	f.1934	660	Svane, Christian	f.1970	1008
Strange, Paul	f.1963	661	Svane, Elin Elisabeth	f.1946	1009
Strauss, Jan Vinther	f.1969	448	Svane, Karen	f.1957	572
Stribolt, Thora Emilie	f.1885	1455	Svane, Martin	f.1915	1008
Striegler, Leif Søren	f.1944	616	Svane, Morten	f.1976	1009
Strunge, Eva	f.1958	792	Svane, Ulla	f.1972	1009
Strunge, Haldur	f.1933	792	Svarrer, Ane Kathrine	f.1890	443
Strunge, Jette	f.1966	792	Svarrer, Anne Dorthea	f.1873	1187
Strunge, Steen	f.1956	792	Svarrer, Dorthea Marie	f.1898	443
Straarup, Birger Voss	f.1956	769	Svarrer, Ellen Jensine	f.1882	1454
Studor, Peg Rosine	f.1969	685	Svarrer, Gerda Kromann	f.1924	1273
Stundsigt, Janet	f.1950	1464	Svarrer, Julius	f.1863	443
Stundsigt, Kai	f.1922	1464	Svarrer, Poul Erik Vogt	f.1940	432
Stundsigt-Larsen, Janet	f.1950	944	Svarrer, Simon	f.1971	432
Sturm, Amy	f.1975	293	Svarrer, Steven	f.1966	432
Stybert, Alexandra	f.1984	1211	Svarrer, Susanne	f.1961	432
Stybert, Bjørn	f.1927	1211	Svelle, Anne Line	f.1962	1168
Stybert, Casper	f.1995	1212	Svelle, Bettina Merete	f.1965	1168
Stybert, Christian	f.1957	1211	Svelle, Henning	f.1937	1168
Stybert, Henrik	f.1962	1211	Svelle, Josefine Juul	f.1992	1169
Stybert, Michael	f.1992	1212	Svelle, Martin Brødbæk	f.1992	1169
Stybert, Natalie	f.1990	1211	Svelle, Mathilde Juul	f.1994	1169
Styrbæk, Anne	f.1963	623	Svelle, Steffen Ulrik	f.1969	1169
Styrbæk, Lotte	f.1972	623	Svelle, Torsten Mikael	f.1966	1169
Styrbæk, Mette	f.1965	623	Svendsen, Allan Georgij	f.1952	901
Styrbæk, Poul Barnholdt	f.1936	623	Svendsen, Andreas Carl Julius	f.1842	1412
Styrup, Kirstine Margrethe	f.1873	1454	Svendsen, Andrew Peter	f.1973	102
Styrup, Kirstine Marie	f.1920	1463	Svendsen, Anette Nørgaard	f.1964	802
Støtting, Marga	f.1911	1148	Svendsen, Anna	f.1918	1142
Støttrup, Bent	f.1966	1422	Svendsen, Anne Lise	f.1932	1155
Støttrup, Freja	f.1992	1422	Svendsen, Anni Nørgaard	f.	802
Støvring, Karen	f.1912	906	Svendsen, Asbjørn Vandel	f.1981	398
Staahl, Karin Else	f.1945	286	Svendsen, Astrid Cathrine	f.1933	1146
Sucameli, Maria Giuseppina	f.1960	165	Svendsen, Benjamin	f.1977	870
Suhr-Hansen, Jørgen Trolle	f.1940	908	Svendsen, Birgit	f.1958	1146

Navneregister

	side		side
Svendsen, Birgitte Ravn	f.1965 865	Svendsen, Jørgen	f.1951 543
Svendsen, Birthe	f.1949 1149	Svendsen, Jørgen Christian	f.1953 398
Svendsen, Camilla Foged	f.1991 871	Svendsen, Karen	f.1920 1143
Svendsen, Carl Eyolf	f.1910 102	Svendsen, Karin	f.1938 1156
Svendsen, Carl-Otto	f.1930 870	Svendsen, Katharina Helene	f.1916 1157
Svendsen, Christian	f.1897 1153	Svendsen, Kenneth	f.1980 870
Svendsen, Christian Georgij	f.1980 901	Svendsen, Kirsten Agnete Nørgaard	f.1962 802
Svendsen, Claus Kenneth	f.1972 543	Svendsen, Klaus	f.1980 802
Svendsen, Daniel	f.1980 870	Svendsen, Kurt	f.1953 1149
Svendsen, Dora Jensine	f.1925 1154	Svendsen, Laurids	f.1847 1342
Svendsen, Egon	f.1925 1149	Svendsen, Lena	f.1949 1145
Svendsen, Erik	f.1903 1327	Svendsen, Line	f.1992 1150
Svendsen, Erik	f.1938 802	Svendsen, Lisbeth Nørgaard	f.1968 802
Svendsen, Erik	f.1950 1149	Svendsen, Lonni	f.1969 1141
Svendsen, Erik	f.1955 870	Svendsen, Mathias	f.1922 1144
Svendsen, Erling Lindstrøm	f.1918 542	Svendsen, Mathias	f.1923 1149
Svendsen, Erna	f.1930 1141	Svendsen, Mathilde	f.1904 1157
Svendsen, Esben Skovbjerg	f.1983 1146	Svendsen, Merete	f.1947 1141
Svendsen, Finn	f.1950 1157	Svendsen, Merethe Pals	f.1984 901
Svendsen, Frederik	f.1881 397	Svendsen, Morten Lauridsen	f.1815 1342
Svendsen, Gitte Marie Nørgaard	f.1966 802	Svendsen, Nanna Skovbjerg	f.1986 1146
Svendsen, Grethe	f.1924 103	Svendsen, Nelly Andrea	f.1922 1150
Svendsen, Hans Jessen	f.1801 714	Svendsen, Niels Vandel	f.1985 398
Svendsen, Heidi Riis	f.1986 543	Svendsen, Orla	f.1924 1140
Svendsen, Henning	f.1943 543	Svendsen, Otto	f.1900 1156
Svendsen, Henning	f.1953 870	Svendsen, Peder Anker	f.1920 1148
Svendsen, Henning Frederik Vandel	f.1949 398	Svendsen, Peder Jensen	f.1889 1142
Svendsen, Henrik Michael	f.1969 543	Svendsen, Peter Jensen	f.1925 1145
Svendsen, Inga	f.1924 1152	Svendsen, Petrea Anine	f.1902 1157
Svendsen, Inge Lise	f.1943 1140	Svendsen, Poul Erik	f.1953 1149
Svendsen, Jan	f.1963 373	Svendsen, Rita	f.1953 1145
Svendsen, Jenny Dusine	f.1930 1154	Svendsen, Simon	f.1990 870
Svendsen, Jens Christian Aagaard	f.1942 102	Svendsen, Stefan	f.1987 870
Svendsen, Jens Jessen	f.1798 714	Svendsen, Susanne Margrethe S.	f.1956 398
Svendsen, Jens Marius	f.1890 1142	Svendsen, Svend Erhardt	f.1919 398
Svendsen, Jens Ole	f.1954 1146	Svendsen, Søren Anker	f.1892 1147
Svendsen, Jens Peter	f.1945 1140	Svendsen, Søren Anker	f.1950 1149
Svendsen, Johanne	f.1918 1147	Svendsen, Tina	f.1974 1150
Svendsen, Johanne Antonia	f.1926 1153	Svendsen, Tina Skou	f.1973 792
Svendsen, John Christian	f.1976 102	Svendsen, Tonny	f.1981 1141
Svendsen, Jonas Foged	f.1994 871	Svendsen, Torben	f.1964 871
Svendsen, Jonna	f.1959 1150	Svendsen, Werner Lorentzen	f.1920 1157
Svendsen, Julie Kristine	f.1993 373	Svendsen, Åse Vibeke	f.1928 1249
Svendsen, Jytte	f.1947 1148	Svennes, Adeline Mae	f.1924 315

Navneregister

		side			side
Svenningsen, Betina Elisabeth	f.1969	20	Sødahl, Bjørn	f.1959	952
Svenningsen, Gert Karsten	f.1951	19	Södahl, Dag	f.1993	952
Svenningsen, Karsten Bo	f.1973	20	Södahl, Hanne	f.1957	952
Svenningsen, Svenning Odgaard	f.1943	795	Södahl, Lars Olav	f.1927	952
Svensson, Ann Gullevi	f.1942	1432	Södahl, Linnea	f.1987	952
Svensson, Camilla Mulvad	f.1991	753	Södahl, Liv	f.1984	952
Svensson, Helge Billum	f.1914	752	Södahl, Solveig	f.1990	952
Svensson, Inge Billum	f.1945	753	Södahl, Ulf	f.1958	952
Svensson, Jeanett Mulvad	f.1993	753	Søegård, Bendt	f.1965	915
Svensson, Karl Gustav	f.1938	752	Søgaard,	f.1959	799
Svensson, Malin	f.	895	Søgaard, Allan	f.1937	410
Svensson, Michelle Mulvad	f.1993	753	Søgaard, Camilla	f.1970	410
Svensson, Ole	f.1937	1446	Søgaard, Kim	f.1968	478
Svensson, Per	f.1964	752	Søgaard, Marlene	f.1968	410
Svensson, Puk	f.1970	753	Søgaard, Pernille	f.1972	410
Svensson, Sara	f.1977	583	Søjborg, Harriet Marie	f.1911	1348
Svensson, Steen	f.1967	753	Søkilde, Henrik	f.1963	681
Svensson, Torbjørn	f.1957	607	Søllested, Peter	f.1970	48
Svitzer, Frederik Christian	f.1845	1375	Søltoft, Cecilie	f.	190
Swan, Ahren Lukas	f.1989	742	Søltoft, Jarl	f.	190
Swan, Gerry Dean	f.1958	742	Søltoft, Peter Lutz	f.	190
Swan, Kelsey Kay	f.1992	742	Søltoft, Tor	f.	190
Swanston, Harold	f.1910	305	Sølyst, Lene Fischer	f.1979	94
Sweehy, Nova	f.1966	894	Sølyst, Tom	f.1955	94
Swindler, Dean Duane	f.1936	308	Sønderballe, Marie	f.1860	462
Swindler, Jacob Michael	f.1993	308	Sønderby, Karin Edel	f.1964	266
Swindler, Jerry Lee	f.1938	309	Søndergaard, Christian Bang	f.1966	536
Swindler, JoAnn Coleen	f.1940	309	Søndergaard, Frederik Kvist	f.	804
Swindler, Meghan Danielle	f.1995	308	Søndergaard, Henrik René	f.	804
Swindler, Michael Dean	f.1967	308	Søndergaard, Inge	f.1955	816
Swindler, Shamber Wrae Ann	f.1989	308	Søndergaard, Jenny	f.1970	243
Swindler, Tina Jo	f.1970	308	Søndergaard, Lars Birkebæk	f.1963	751
Swindler, Wilmer Dean	f.1915	308	Søndergaard, Lea Fogh	f.1993	751
Swinscoe, Harry	f.	299	Søndergaard, Margrethe	f.1924	345
Swinscoe, Kerry Alan	f.1960	299	Søndergaard, Matti Birkebæk	f.	751
Swinscoe, Melanie Marie	f.1963	299	Søndergaard, Oliver Fogh	f.1988	751
Swinscoe, Theresa Lynn	f.1962	299	Søndergaard, Peder	f.	721
Sylbert, Daisy	f.1943	1190	Sønniksen, Anton	f.1889	1301
Sültmann, Hans Joachim	f.1912	1451	Sønniksen, Anton Posselt	f.1950	1301
Sylvest, Jesper	f.1944	1080	Sønniksen, Bent Posselt	f.1955	1301
Szkobel, Anne-Dorthe	f.1992	817	Sønniksen, Helga Posselt	f.1952	1301
Szuster, Pawel	f.1971	351	Sønniksen, Karnelie Linnet	f.1924	1301
Sällberg, Svend	f.1942	1089	Sønniksen, Rikard Peter	f.1920	1301
Søborg, Jan	f.1967	789	Søreide, Siv	f.1967	1024

Navneregister

	side		side
Sørensdatter, Abelone	f.1820 259	Sørensen, Anna Bach	f.1985 1147
Sørensdatter, Anna	f.1817 1408	Sørensen, Anna Hansine	f.1913 1385
Sørensdatter, Anna Cathrina	f.1819 344	Sørensen, Anna Kristine	f.1873 1123
Sørensdatter, Anna Cathrine	f.1823 344	Sørensen, Anna Kristine	f.1923 1123
Sørensdatter, Anne	f.1633 1394	Sørensen, Anna Lise	f.1938 1429
Sørensdatter, Anne	f.1761 1258	Sørensen, Anna Margrethe	f.1970 71
Sørensdatter, Anne	f.1761 1399	Sørensen, Anne Kathrine	f.1924 1254
Sørensdatter, Anne	f.1826 344	Sørensen, Anne Lærke	f.1980 75
Sørensdatter, Apelone	f.1694 1368	Sørensen, Anne Margit	f.1946 185
Sørensdatter, Ingeborg	f.1790 1404	Sørensen, Anne Margrethe Bøjlund	f.1947 339
Sørensdatter, Karen	f.1634 1394	Sørensen, Anne Marie	f. 521
Sørensdatter, Karen	f.1637 1394	Sørensen, Anne Marie	f.1937 21
Sørensdatter, Karen	f.1641 1394	Sørensen, Anne Marie	f.1948 276
Sørensdatter, Karen	f.1777 1403	Sørensen, Anne Marie Friis	f.1988 916
Sørensdatter, Karen	f.1815 344	Sørensen, Anne Mathilde J. B.	f.1916 554
Sørensdatter, Karen	f.1824 1408	Sørensen, Anne May Nørgaard	f.1976 170
Sørensdatter, Kiersten	f.1774 1161	Sørensen, Anne Søndergaard	f.1958 606
Sørensdatter, Kirsten	f.1643 1394	Sørensen, Annekie	f.1978 984
Sørensdatter, Maren	f. 1401	Sørensen, Annette	f.1947 164
Sørensdatter, Maren	f.1813 344	Sørensen, Annette	f.1952 19
Sørensdatter, Mette	f.1780 1161	Sørensen, Annette Bach	f.1953 1146
Sørensdatter, Mette	f.1791 1161	Sørensen, Anni Meinertz	f.1938 1224
Sørensdatter, Mette	f.1817 344	Sørensen, Anny	f.1924 452
Sørensdatter, Mette	f.1820 344	Sørensen, Anny Brinch	f.1941 696
Sørensdatter, Mikkeline	f.1810 344	Sørensen, Anton	f.1894 1416
Sørensdatter, Sidsel	f.1806 1407	Sørensen, Arne Helmer	f.1959 541
Sørensen, Abelone	f.1910 1459	Sørensen, Asger Sloth	f.1991 75
Sørensen, Agnes	f.1916 1385	Sørensen, Bendict Løfstedt	f.1947 1325
Sørensen, Alfred	f.1912 695	Sørensen, Benny Arnoff	f.1947 1095
Sørensen, Alice	f.1952 1148	Sørensen, Bent	f.1934 132
Sørensen, Alice Inga	f.1920 1416	Sørensen, Bent	f.1934 696
Sørensen, Allan Achton	f.1961 881	Sørensen, Bent	f.1951 1253
Sørensen, Allan Kærhus	f.1962 1074	Sørensen, Bent Løwe	f.1961 809
Sørensen, Alma	f.1903 556	Sørensen, Bente Møller	f.1958 535
Sørensen, Anders	f.1972 25	Sørensen, Bernhard Gustav	f.1889 1253
Sørensen, Anders Kynde	f.1991 137	Sørensen, Betty	f.1932 448
Sørensen, Andreas Peder	f.1895 553	Sørensen, Birgit	f.1940 666
Sørensen, Andreas Peder	f.1908 74	Sørensen, Birgit Else	f.1959 1040
Sørensen, Ane Botilla	f.1855 1413	Sørensen, Birgitte Brinkmann	f.1963 629
Sørensen, Ane Margit Brinch	f.1940 693	Sørensen, Birgitte Diana	f.1964 137
Sørensen, Ane Margrethe	f.1934 827	Sørensen, Birte Marie	f.1947 1126
Sørensen, Anette Friis	f.1994 916	Sørensen, Birthe	f.1938 795
Sørensen, Ann Pernille Kershøj	f.1972 200	Sørensen, Birthe	f.1943 116
Sørensen, Anna	f.1977 448	Sørensen, Birthe Marie	f.1945 200

Navneregister

	side		side		
Sørensen, Birthe Marie Skeldal	f.1921	709	Sørensen, Else Marie	f.1915	1385
Sørensen, Bjarke	f.1960	338	Sørensen, Else Marie	f.1923	1224
Sørensen, Bjørna Due	f.1937	828	Sørensen, Elsebeth Grann	f.1943	407
Sørensen, Bo Gylstorff	f.1995	1069	Sørensen, Elva Friis	f.1924	763
Sørensen, Bo Kallesen	f.1974	1144	Sørensen, Emil Aarre	f.1995	348
Sørensen, Bovulf Marius	f.1880	1413	Sørensen, Emilie Chatrine	f.1927	1307
Sørensen, Børge	f.1915	520	Sørensen, Eric Ove	f.1931	964
Sørensen, Børge	f.1934	132	Sørensen, Erik	f.1940	885
Sørensen, Børge Manfred	f.	1414	Sørensen, Erik Lydom Helmer	f.1934	541
Sørensen, Camilla Gylstorff	f.1991	1069	Sørensen, Erik Nørby	f.1938	199
Sørensen, Carsten Brinch	f.1968	706	Sørensen, Erik Victor	f.1919	469
Sørensen, Carsten Filskov L.	f.1977	1088	Sørensen, Erling Oskar	f.1921	1426
Sørensen, Carsten Høgstedt	f.1969	73	Sørensen, Erna	f.1920	1225
Sørensen, Charlotte	f.1960	74	Sørensen, Erna Mose	f.1953	276
Sørensen, Charlotte	f.1974	1236	Sørensen, Eva Hauschildt	f.1978	1144
Sørensen, Christian	f.1945	1236	Sørensen, Evald Dam	f.	1381
Sørensen, Christian Helmer	f.1910	541	Sørensen, Evan	f.1927	130
Sørensen, Christian Midtgaard	f.1991	1035	Sørensen, Flemming Guldberg	f.1938	71
Sørensen, Christian Sigfred Hans A.	f.1901	130	Sørensen, Frank	f.1971	1226
Sørensen, Christina	f.1974	139	Sørensen, Frank Bjerre	f.1989	133
Sørensen, Claus Overgaard	f.1969	238	Sørensen, Frieda Dorothea	f.1916	1305
Sørensen, Connie Frida	f.1962	20	Sørensen, Fritz	f.1962	348
Sørensen, Dagmar Sonette	f.1896	1416	Sørensen, Gerda Brinch	f.1925	119
Sørensen, Dagny	f.1898	1416	Sørensen, Gerda Elvira	f.1919	661
Sørensen, Danni Brinch	f.1993	706	Sørensen, Gitte Bach	f.1963	1147
Sørensen, Dina Utiger	f.1969	27	Sørensen, Gitte Brinch	f.1958	704
Sørensen, Dorthe	f.1974	28	Sørensen, Gitte Lippert	f.1963	785
Sørensen, Dorthe Brinch	f.1965	703	Sørensen, Grete Lund	f.1982	384
Sørensen, Dorthe Friis	f.1960	16	Sørensen, Grethe	f.1929	447
Sørensen, Ebba	f.1939	24	Sørensen, Gudrun	f.1918	1414
Sørensen, Edel	f.1915	178	Sørensen, Gunhild Kathrine	f.1947	688
Sørensen, Edit Emilie	f.1903	456	Sørensen, Hanne Bjerre Beck	f.1989	133
Sørensen, Edith	f.1915	702	Sørensen, Hanne Merete	f.1950	1066
Sørensen, Edith Brinch	f.1947	706	Sørensen, Hanne Munck	f.1967	199
Sørensen, Egon Hinsch	f.1911	1413	Sørensen, Hans	f.1639	1394
Sørensen, Einar Broder	f.1903	134	Sørensen, Hans Christian	f.1815	1402
Sørensen, Elise	f.1867	779	Sørensen, Hans Christian Bach	f.1931	1146
Sørensen, Elizabeth Marina	f.1994	592	Sørensen, Hans Emil	f.1935	73
Sørensen, Ella	f.1944	1426	Sørensen, Hans Peder	f.1917	1253
Sørensen, Ellen Bagger	f.1919	863	Sørensen, Hansine Marie	f.1886	1438
Sørensen, Ellen Marie Maren	f.1986	26	Sørensen, Heidi Lippert	f.1987	786
Sørensen, Ellen Sparre	f.1937	1068	Sørensen, Heidi Svarrer	f.1973	1096
Sørensen, Else	f.1943	25	Sørensen, Helene	f.1898	554
Sørensen, Else Alpha	f.1915	1415	Sørensen, Helene Friis	f.1991	916

Navneregister

	side		side		
Sørensen, Helle	f.1953	1141	Sørensen, Jens Kristian Brinch	f.1932	703
Sørensen, Helle	f.1968	885	Sørensen, Jens Kynde	f.1994	137
Sørensen, Helle Brinch	f.1961	704	Sørensen, Jens Lydom Helmer	f.1945	542
Sørensen, Helle Gerning	f.1969	194	Sørensen, Jens Svendsen	f.1822	344
Sørensen, Helle Hedegaard	f.1965	214	Sørensen, Jens Viggo	f.1962	136
Sørensen, Helle Lydom Helmer	f.1971	542	Sørensen, Jeppe Midtgaard	f.1967	1036
Sørensen, Helmuth	f.	1414	Sørensen, Jeppe Steen	f.1976	375
Sørensen, Henning	f.1936	20	Sørensen, Jes Alfred	f.1945	26
Sørensen, Henning Malmfred	f.1914	1414	Sørensen, Jesper Brinch	f.1965	706
Sørensen, Henriette	f.	666	Sørensen, Jesper Lau	f.1979	945
Sørensen, Henrik Brinch	f.1971	1173	Sørensen, Jesper Rømer	f.	211
Sørensen, Henrik Lykke	f.1963	209	Sørensen, Jessie Helene	f.1915	661
Sørensen, Henrik Løwe	f.1985	809	Sørensen, Jette	f.1963	960
Sørensen, Herluf	f.1928	19	Sørensen, Jette Birkelund	f.1947	184
Sørensen, Ida Bach	f.1990	1147	Sørensen, Jette Bjerre	f.1984	133
Sørensen, Ilse Sonja	f.	785	Sørensen, Jette Lydom Helmer	f.1966	542
Sørensen, Inga	f.1946	94	Sørensen, Johan	f.1898	213
Sørensen, Inga	f.1950	28	Sørensen, Johan	f.1933	1164
Sørensen, Inga Brinch	f.1943	705	Sørensen, Johan Peter	f.1821	1402
Sørensen, Inga Elise	f.1924	1224	Sørensen, Johanne Marie	f.1887	463
Sørensen, Inga Hinsch	f.1914	1413	Sørensen, Johanne Marie Sørine T.	f.1891	811
Sørensen, Inge	f.1940	1074	Sørensen, John Peter	f.1951	1348
Sørensen, Inge Helmer	f.1961	541	Sørensen, John Roald	f.1945	781
Sørensen, Inger Helene Øgaard	f.1924	910	Sørensen, Johnny	f.1971	707
Sørensen, Inger Kongsbak	f.1935	1021	Sørensen, Jonas Kolborg	f.1987	995
Sørensen, Ingolf Kristinus	f.1917	1235	Sørensen, Jytte Marie	f.1927	447
Sørensen, Ingrid Hedegaard	f.1954	1253	Sørensen, Jørgen	f.1941	24
Sørensen, Ingrid Vilhelmine Kristine	f.1906	1458	Sørensen, Jørgen Christian	f.1947	71
Sørensen, Iver	f.1962	915	Sørensen, Jørgen Lindgren	f.1958	1293
Sørensen, Jacob	f.1968	75	Sørensen, Kaj Midtgaard	f.1937	1035
Sørensen, Jakob Kolborg	f.1975	995	Sørensen, Karen	f.1818	1402
Sørensen, Jan	f.	1058	Sørensen, Karen	f.1930	1149
Sørensen, Jan	f.1962	592	Sørensen, Karen Anitta	f.1948	27
Sørensen, Jan	f.1977	1036	Sørensen, Karen Brinch	f.1938	132
Sørensen, Janne Bjerre	f.1963	134	Sørensen, Karen Brinch	f.1938	696
Sørensen, Jeanette Øhle	f.1985	211	Sørensen, Karen Fyrring	f.1945	1059
Sørensen, Jens	f.	959	Sørensen, Karen Heegaard Thorn	f.1949	601
Sørensen, Jens	f.	1456	Sørensen, Karen Lindberg	f.1949	1421
Sørensen, Jens	f.1631	1394	Sørensen, Karen Margrete	f.1935	460
Sørensen, Jens	f.1936	1036	Sørensen, Karen Margrethe	f.1916	160
Sørensen, Jens Andersen	f.	1454	Sørensen, Karen Margrethe	f.1959	1094
Sørensen, Jens Arnold	f.1909	916	Sørensen, Karen Marie Erna	f.1907	640
Sørensen, Jens Christian	f.1916	1253	Sørensen, Karen Østergård	f.1966	737
Sørensen, Jens Kalleen	f.1967	1144	Sørensen, Karin Guldberg	f.1966	72

Navneregister

	side		side
Sørensen, Karl Nørby	f.1912 199	Sørensen, Lillian	f.1925 262
Sørensen, Karsten	f.1955 620	Sørensen, Lillian	f.1933 793
Sørensen, Kasper Hjerrild Rold	f.1994 1063	Sørensen, Lillian Kærhus	f.1967 1074
Sørensen, Kasper Midtgaard	f.1962 1035	Sørensen, Lis Damgaard	f. 1381
Sørensen, Kathrine Marie	f.1883 1414	Sørensen, Lisbeth	f.1954 1253
Sørensen, Kel Bredahl	f.1951 133	Sørensen, Lisbeth Vejlgard	f.1977 375
Sørensen, Kenn Brix	f.1965 542	Sørensen, Lise	f.1951 1256
Sørensen, Kenneth Midtgård	f.1964 1035	Sørensen, Lizette	f.1991 338
Sørensen, Kenneth Øhle	f.1981 210	Sørensen, Lone	f.1964 603
Sørensen, Kenni Lippert	f.1983 786	Sørensen, Lone	f.1971 448
Sørensen, Ketty Brinch	f.1954 708	Sørensen, Lone Bjerre	f.1958 133
Sørensen, Kim	f.1962 337	Sørensen, Lone Marie Munck	f.1970 200
Sørensen, Kirsten	f.1948 1226	Sørensen, Louise Brinch	f.1981 704
Sørensen, Kirsten	f.1950 383	Sørensen, Mads	f.1990 855
Sørensen, Kirsten Førby	f.1944 869	Sørensen, Mads Halborg	f. 212
Sørensen, Kirsten Helth	f.1948 986	Sørensen, Mads Kristian	f.1944 1144
Sørensen, Kjeld	f.1960 963	Sørensen, Madts	f.1821 259
Sørensen, Knud Erik	f.1940 984	Sørensen, Magda Ingeborg	f.1908 44
Sørensen, Knud Erik	f.1926 136	Sørensen, Maren	f.1848 1411
Sørensen, Knud Erik	f.1939 807	Sørensen, Margrethe	f.1895 903
Sørensen, Knud Erik Brinch	f.1955 703	Sørensen, Margrethe	f.1919 697
Sørensen, Knud Aage	f.1931 1126	Sørensen, Margrethe Mose	f.1947 164
Sørensen, Kristian	f.1920 1253	Sørensen, Maria Midtgaard	f.1994 1035
Sørensen, Kristian Nørby	f.1971 200	Sørensen, Marianne Lydom Helmer	f.1950 542
Sørensen, Kristina Filskov L.	f.1984 1088	Sørensen, Marie Christine	f.1902 762
Sørensen, Kristoffer Nørby	f.1979 200	Sørensen, Marie Kirstine Friis	f.1918 162
Sørensen, Krogsgaard	f.1966 591	Sørensen, Marie Nikoline	f.1866 1410
Sørensen, Laila Veje	f.1956 628	Sørensen, Marie Sofie	f.1887 1414
Sørensen, Lars-Ole	f.1949 945	Sørensen, Marie Termine	f.1880 1127
Sørensen, Lasse	f.1987 855	Sørensen, Marinus Hedemann	f.1886 1414
Sørensen, Lasse	f.1995 338	Sørensen, Marinus Hedemann	f.1886 443
Sørensen, Lasse Christoffer	f.1991 337	Sørensen, Mark Midtgaard	f.1994 1036
Sørensen, Lasse Wedege	f.1992 620	Sørensen, Markus Morten	f.1981 26
Sørensen, Laura Kirstine Thomsen	f.1943 407	Sørensen, Martin	f.1918 997
Sørensen, Lauritza Maria	f.1902 138	Sørensen, Martin Utiger	f.1977 27
Sørensen, Leif	f.1955 210	Sørensen, Martin Aarre	f.1993 348
Sørensen, Leif Østergård	f.1942 737	Sørensen, Mary	f.1925 1254
Sørensen, Lene	f.1951 1148	Sørensen, Mary	f.1927 823
Sørensen, Lene	f.1981 116	Sørensen, Mary Anita	f.1948 75
Sørensen, Lene Bak	f.1961 905	Sørensen, Mathias Emil	f.1992 949
Sørensen, Lene Brinch	f.1967 1165	Sørensen, Mathias Forup	f.1995 960
Sørensen, Lene Guldborg	f.1961 71	Sørensen, Mathilde Cathrine	f.1898 1457
Sørensen, Lene Holm	f.1974 71	Sørensen, Mette Brinch	f.1991 706
Sørensen, Leo Evald Hinsch	f.1905 1413	Sørensen, Mette Brinch	f.1992 881

Navneregister

	side		side
Sørensen, Mette Heegaard	f.1946 601	Sørensen, Pia Noes	f.1959 545
Sørensen, Mette Helmer	f.1968 541	Sørensen, Pia Solveig	f.1967 949
Sørensen, Mette Kirstine	f.1922 1254	Sørensen, Poul Anker	f.1917 600
Sørensen, Mette Kristine	f.1981 1253	Sørensen, Poul Erik	f.1948 1295
Sørensen, Mette Østergård	f.1966 738	Sørensen, Poul Erik	f.1950 995
Sørensen, Michael	f.1980 984	Sørensen, Rasmus	f.1976 964
Sørensen, Michael Halborg	f.1953 212	Sørensen, Rene	f.1977 1236
Sørensen, Mikael Boye	f.1975 36	Sørensen, Reto Utiger	f.1971 27
Sørensen, Mikkel Halborg	f. 212	Sørensen, Rie	f.1943 24
Sørensen, Morten	f.1969 25	Sørensen, Rigmor Anine	f.1918 1107
Sørensen, Morten Filskov L.	f.1974 1088	Sørensen, Rigmor Johanne Mary	f.1894 516
Sørensen, Nadja Brinch	f.1988 706	Sørensen, Rikke Wedege	f.1985 620
Sørensen, Nana Jong	f.1974 75	Sørensen, Ruth Johanne Frank	f.1936 45
Sørensen, Niels	f.1845 1413	Sørensen, Sigrid Sloth	f.1988 75
Sørensen, Niels Arthur	f.1917 116	Sørensen, Sillas	f.1889 1415
Sørensen, Niels Einer Vinter	f.1908 702	Sørensen, Sofie Brinch	f.1995 881
Sørensen, Niels Erik	f.1944 1173	Sørensen, Sonja Brinch	f.1935 705
Sørensen, Niels Jørgen	f.1940 448	Sørensen, Sonja Marie Lindberg	f.1943 25
Sørensen, Niels Kaj Øgaard	f.1922 910	Sørensen, Sonnich	f.1653 1400
Sørensen, Niels Sigurd	f.1937 75	Sørensen, Sonnich	f.1948 19
Sørensen, Niels Steen	f.1947 375	Sørensen, Sonnich Lydom Helmer	f.1939 542
Sørensen, Nielsine Kirstine	f. 1129	Sørensen, Sonny Midtgaard	f.1992 1035
Sørensen, Oda Hauschildt	f.1910 1430	Sørensen, Susanne	f.1962 132
Sørensen, Oda Hinsch	f.1912 1413	Sørensen, Susanne	f.1984 1253
Sørensen, Olaf	f.1902 258	Sørensen, Svend Erik	f.1941 116
Sørensen, Ole Rold	f.1961 1063	Sørensen, Svend Erik Koch	f.1918 1255
Sørensen, Otto	f.1891 1416	Sørensen, Svend Aage	f.1924 1148
Sørensen, Ove	f.1942 25	Sørensen, Søren	f.1964 738
Sørensen, Ove Brinch	f.1934 704	Sørensen, Søren Andersen	f.1947 27
Sørensen, Ove Richard Hinsch	f.1903 1413	Sørensen, Søren Arkalo	f.1972 26
Sørensen, Paula Johanne	f.1908 660	Sørensen, Søren Brinck	f.1974 13
Sørensen, Peder Brinkmann	f.1964 602	Sørensen, Søren Christian	f.1882 1385
Sørensen, Per Brinch	f.1959 703	Sørensen, Søren Christian	f.1896 447
Sørensen, Per Bruun	f.1962 1126	Sørensen, Søren Jensen Svendsen	f.1829 344
Sørensen, Per Meinertz	f.1938 1224	Sørensen, Søren Knudsen	f.1877 1413
Sørensen, Per Stokholm	f.1946 154	Sørensen, Søren Magnus	f.1934 74
Sørensen, Pernille	f.1963 74	Sørensen, Søren Marinus	f.1875 1413
Sørensen, Peter	f.1960 855	Sørensen, Søren Peter Billskog	f.1954 1069
Sørensen, Peter	f.1968 110	Sørensen, Søren Thomas Brinch	f.1947 997
Sørensen, Peter Kim	f.1964 20	Sørensen, Thomas Brinch	f.1929 120
Sørensen, Pia	f.1952 1103	Sørensen, Thomas Høgstedt	f.1972 73
Sørensen, Pia Bonne	f.1966 222	Sørensen, Thomas Peder	f.1967 1239
Sørensen, Pia Brinch	f.1974 1174	Sørensen, Thomas Steen	f.1973 375
Sørensen, Pia Graabech	f.1974 1149	Sørensen, Tina Myrtha Brinch	f.1971 708

Navneregister

	side		side		
Sørensen, Tine Boye	f.1980	36	Tambjerg, Søren	f.1955	208
Sørensen, Tommy Boye	f.1952	36	Tambjerg-Ravn, Lars Ulrik	f.1967	209
Sørensen, Tommy Smed	f.1966	1036	Tambjerg-Ravn, Pernille	f.1991	209
Sørensen, Torben Bach	f.1960	1147	Tammies,	f.	247
Sørensen, Tove	f.1937	459	Tanner,	f.1992	962
Sørensen, Tove	f.1951	28	Tarbensen, Anneli	f.1969	406
Sørensen, Tove Elisabeth	f.1913	1449	Tarbensen, Gerda May	f.1948	406
Sørensen, Tove Midtgaard	f.1956	1254	Tarp, Bente Mylord	f.1935	1212
Sørensen, Trine	f.1953	739	Tarp, Bettina	f.1982	806
Sørensen, Tyge	f.1826	577	Tarp, Charlotte	f.1989	806
Sørensen, Ulla	f.1973	448	Tarp, Christen	f.1826	1408
Sørensen, Ulla Agnethe	f.1942	643	Tarp, Daniel	f.1986	806
Sørensen, Ulla Bach	f.1937	244	Tarp, Jan Reinholdt	f.1958	806
Sørensen, Ulla Margrethe Øgård	f.1935	912	Taszarek, Birgit	f.1949	1304
Sørensen, Ulla Smed	f.1939	1036	Tauman, Jonas	f.1975	836
Sørensen, Vagn Emil	f.1945	1088	Taylor, Angela Marie	f.1981	316
Sørensen, Valborg Kirstine H.	f.1905	862	Taylor, Betty	f.	314
Sørensen, Vibeke Bach	f.1955	1147	Taylor, Carol Jean	f.1947	315
Sørensen, Viggo Nørby	f.1944	200	Taylor, Crystle Lynne	f.1960	316
Sørensen, Vilhelm Clausen	f.1881	1410	Taylor, Elisabeth Sion	f.	102
Sørensen, Vita Brinch	f.1956	703	Taylor, Gregory James	f.1976	316
Sørensen, Vivi Bjerre	f.1981	133	Taylor, Randell Wayne	f.1950	316
Sørensen, Vivi Lilholm	f.1972	128	Taylor, Richard Jay	f.1953	316
Sørensen, Winnie Toft	f.1943	595	Taylor, Russel Wayne	f.1974	316
Sørensen, Yvonne Bjerre	f.1954	133	Taylor, Russell Wayne	f.1924	315
Sørensen, Yvonne Bjerre	f.1954	651	Teel, Allan Douglas	f.1954	1044
Sørensen, Aage Hilmer	f.1930	131	Teel, Charles William	f.1919	1045
Sørensen, Aase Ruth	f.1919	1071	Teel, Douglas	f.1885	1044
Søvlquist, Jim	f.1960	815	Teel, Virginia	f.1917	1044
Saarup, Marianne	f.1962	478	Teel, Winton	f.1916	1044
Tabua, Uraia	f.1993	774	Tégen, Evelyn	f.1924	812
Taggert, Maureen Ann	f.1945	1122	Teilmann, Anne Margrethe	f.1953	232
Tagmose, Inger Elisabeth	f.1930	571	Teilmann, Betina Svarrer Nielsen	f.1989	233
Tailor, Edith Louise	f.1909	902	Teilmann, Jan Knudsen	f.1981	233
Tambjerg, August Gram	f.1992	209	Teilmann, Lone	f.1960	233
Tambjerg, Bjarne	f.1958	209	Teilmann, Niels-Aage	f.1965	233
Tambjerg, Emil Gram	f.1988	209	Teilmann, Peer	f.1958	233
Tambjerg, Inge Lise	f.1963	209	Teilmann, Susanne Svarrer Nielsen	f.1991	233
Tambjerg, Johannes	f.1932	208	Teilmann, Aage	f.1930	232
Tambjerg, Jon Lykke	f.1993	209	Temanson, Karen	f.1948	307
Tambjerg, Julie	f.1984	208	Ter-Borch, Andreas	f.1993	980
Tambjerg, Karen	f.1957	209	Ter-Borch, Anne Sofie	f.1989	980
Tambjerg, Lau Lykke	f.1991	209	Ter-Borch, Gitte Bente	f.1959	980
Tambjerg, Leif	f.1965	209	Terkelsen, Bent	f.1967	523

Navneregister

	side		side		
Terkelsen, Bente	f.1960	16	Therkelsen, Søren Christian	f.1963	625
Terkelsen, Erik	f.1926	15	Therkildsen, Jørgen	f.1957	1199
Terkelsen, Grete	f.1955	16	Therkildsen, Rikke	f.1975	1088
Terkelsen, Gunder	f.1877	1424	Thestesen, Mariann	f.1946	422
Terkelsen, Johanne Petrea	f.1869	1448	Thielst, Gro Høyer	f.1975	1078
Terkelsen, Karsten Ketel	f.1867	1448	Thien-Ah-Koon, Nathalie M. A.	f.1974	38
Terkelsen, Katrine	f.1979	16	Thiesen, Hans Gynther	f.1945	17
Terkelsen, Marie Dorthea	f.1874	1448	Thiesen, Lillian	f.1973	17
Terkelsen, Peder Hansen	f.1845	1160	Thiesen, Pia	f.1969	17
Terkelsen, Peder Thøgersen	f.1842	1447	Thiim, Anna Marie Johanne	f.1882	1288
Terkildsdatter, Anne	f.1731	1113	Thillerup, Benjamin Rødtnes	f.	174
Termansen, Inger Lise	f.1950	1194	Thillerup, Bettina Rødtnes	f.	174
Terp, Anne	f.1992	1209	Thillerup, Rita Kirsten	f.	174
Terp, Benedicte Winther	f.1987	1208	Thinnesen, Dori	f.1967	444
Terp, Christian Ulrich	f.1952	1208	Thirsk, Paul Jeremy	f.1975	367
Terp, Gunhild Kathrine Winther	f.1980	1208	Tholstrup, Jens Ole	f.1948	1210
Terp, Gustav Emil	f.1923	1208	Tholstrup-Nordland, Niels	f.1990	1210
Terp, Kim Allan	f.1964	1208	Thomas, Anja Damm	f.1974	939
Terp, Marie	f.1995	1209	Thomas, Susan	f.1960	742
Terp, Nina	f.1958	1208	Thomasdatter, Edel	f.1778	1132
Terp, Thøger Christian Winther	f.1979	1208	Thomasdatter, Ellen	f.1771	1117
Terp-Lassen, Agnete	f.1919	1207	Thomasdatter, Kiersten	f.1774	1131
Terp-Lassen, Bodil	f.1922	1207	Thomasdatter, Kirsten	f.1767	1113
Terp-Lassen, Else	f.1925	1208	Thomasen, Jytte Friis	f.1952	73
Terrel, Elisabeth	f.1955	1004	Thomasen, Ruth (Pya)	f.1920	976
Tessier, Jean Bertrand	f.1927	201	Thomassen, Brian	f.1974	1101
Tessier, Julien Vincent	f.1962	201	Thomassen, Carsten	f.1952	844
Tessier, Poul-Erik Vincent	f.1964	201	Thomassen, Jakob	f.1977	1101
Teudt, Olav	f.	565	Thomassen, Jesper	f.1974	845
Thacker, Deepa Schølin	f.1979	752	Thomassen, Jonas	f.1973	1009
Thacker, Ramesh Pranjivan	f.1941	752	Thomassen, Karina	f.1971	844
Thacker, Sonnich Sunil Schølin	f.1994	752	Thomassen, Kim	f.1981	845
Thaisz, Lindsay	f.1987	890	Thomassen, Pelle	f.1975	260
Thaisz, Raymond Frederick	f.1957	890	Thomassen, Preben	f.1948	1100
Thastrup, Johanne Christine	f.1859	1373	Thompson, Bill	f.	1049
Thau, Jens	f.1942	1180	Thompson, Carrie Margaret	f.1894	1045
Thau, Maja	f.1995	1181	Thompson, Constance Jane	f.1923	1042
Thau, Martin	f.1967	1180	Thompson, Curtis	f.1948	1045
Thau, Peter	f.1969	1181	Thompson, Darcy Allen	f.1939	1049
Thaysen, Nina Karina Lykke	f.1952	126	Thompson, Dorothy May	f.1922	1041
Themsen, Torben	f.1953	477	Thompson, Erin	f.	1049
Therkelsen, Jørgen Helge	f.1951	284	Thompson, Evelyn Dee	f.1921	1045
Therkelsen, Maria Brinch	f.1981	284	Thompson, Hans Albert	f.1888	1041
Therkelsen, Martin Brinch	f.1978	284	Thompson, Hugh Leray	f.1935	1049

Navneregister

	side		side		
Thompson, James Marvin	f.1923	1045	Thomsen, Anne	f.1953	1318
Thompson, James Peter	f.1891	1045	Thomsen, Anne Jørgiane	f.1867	443
Thompson, John Albert	f.1927	1043	Thomsen, Anne Lene Sonnichsen	f.1964	129
Thompson, John Frederick	f.1900	1048	Thomsen, Anne Lis	f.1940	453
Thompson, Kacie Marie	f.1983	1043	Thomsen, Anne-Grethe Møller	f.1952	864
Thompson, Kathi Marie	f.1956	1043	Thomsen, Anne-Lise	f.1944	880
Thompson, Lena Anne Caroline	f.1889	1044	Thomsen, Annette Kate	f.1962	852
Thompson, Merline Joan	f.1936	308	Thomsen, Annette Aarre	f.1976	166
Thompson, Michael Robert	f.1953	1043	Thomsen, Anni	f.1943	166
Thompson, Nancy Lee	f.1926	1048	Thomsen, Anthonis	f.1912	178
Thompson, Nicholas John	f.1990	1043	Thomsen, Asta Helene	f.1909	195
Thompson, Niellie (Johanne)	f.1897	1047	Thomsen, Astrid Anna Hansine	f.1884	812
Thompson, Paul	f.1961	1045	Thomsen, Bengt Stougård	f.1919	1222
Thompson, Pearl Edith	f.1905	1049	Thomsen, Bent	f.1975	178
Thompson, Peter Doran	f.1967	1045	Thomsen, Bertha Octavia	f.1906	506
Thompson, Ray Forrest	f.1937	1045	Thomsen, Birgit	f.1955	450
Thompson, Richard Allen	f.1962	1049	Thomsen, Birthe	f.1936	400
Thompson, Richard Neil	f.1952	1043	Thomsen, Birthe	f.1940	990
Thompson, Robert Valor	f.1929	1043	Thomsen, Bodil Marie	f.1854	1253
Thompson, Scott	f.1958	1045	Thomsen, Brian	f.1973	988
Thompson, Valerie Kay	f.1957	1043	Thomsen, Børge Rudolf	f.1919	165
Thomsdatter, Anne	f.1676	1361	Thomsen, Camilla Rævsvær	f.1982	450
Thomsdatter, Anne	f.1702	1361	Thomsen, Carl Oscar	f.	577
Thomsdatter, Anne	f.1708	1362	Thomsen, Carsten Arne	f.1967	853
Thomsdatter, Edel	f.1674	1361	Thomsen, Charlotte Wind	f.1991	1135
Thomsdatter, Helvig	f.1680	1361	Thomsen, Christen	f.1827	1116
Thomsdatter, Helvig	f.1682	1361	Thomsen, Christian Yde	f.1944	436
Thomsdatter, Johanne	f.1747	1370	Thomsen, Christina Fehrenkamp	f.1982	697
Thomsdatter, Kirsten	f.1679	1361	Thomsen, Claus	f.1963	1142
Thomsdatter, Maren	f.1706	1362	Thomsen, Dane Adam	f.1969	988
Thomsen, Ada	f.1952	124	Thomsen, Daniel Schandoff	f.1986	197
Thomsen, Agnethe Petrea Mathilde	f.1908	195	Thomsen, Dennis Fehrenkamp	f.1985	697
Thomsen, Allan Bagger	f.1973	320	Thomsen, Dorte	f.1969	1143
Thomsen, Allan Harreby	f.1971	40	Thomsen, Dorte Kjerstine	f.1848	1130
Thomsen, Allan Sonnich	f.1969	436	Thomsen, Dorte Maria	f.1841	1128
Thomsen, Amalie	f.1992	1142	Thomsen, Dorthea Kirstine	f.1855	1130
Thomsen, Anders Stougård	f.1983	1222	Thomsen, Eddel	f.1847	1117
Thomsen, Anders Tranholm	f.1993	748	Thomsen, Edward William	f.1923	1444
Thomsen, Andreas	f.	1125	Thomsen, Eigil Aarre	f.1948	166
Thomsen, Ane Kirstine Cathrine	f.1865	1403	Thomsen, Elisabeth Petrea	f.1911	1440
Thomsen, Anette Brinch Lind	f.1985	1175	Thomsen, Ellen	f.1901	395
Thomsen, Anker Harreby	f.1937	113	Thomsen, Ellen Kirstine	f.1843	1128
Thomsen, Anna Kathrine K. A.	f.1878	138	Thomsen, Ellen Maria	f.1850	1130
Thomsen, Anna-Lena	f.1942	125	Thomsen, Elly	f.1941	325

Navneregister

	side		side
Thomsen, Elna Marie	f. 1452	Thomsen, Inger	f.1914 59
Thomsen, Else	f.1909 448	Thomsen, Inger Elisa	f.1916 448
Thomsen, Else	f.1949 178	Thomsen, Inger Spang	f.1911 221
Thomsen, Else	f.1957 1318	Thomsen, Jacob Morten Hartvig	f.1921 1444
Thomsen, Else Benn	f.1950 1444	Thomsen, Jacob Morten Hartvig	f.1921 887
Thomsen, Emilie Sund	f.1987 235	Thomsen, Jacob Sund	f.1983 235
Thomsen, Erik Bo	f.1951 449	Thomsen, Jakob Stougaard	f.1989 1223
Thomsen, Erik Sonnich	f.1949 436	Thomsen, Jan	f.1950 124
Thomsen, Erling	f.1931 400	Thomsen, Jan Klintebjerg	f.1954 235
Thomsen, Erling Sonnich	f.1936 1037	Thomsen, Jan Naldahl	f.1974 818
Thomsen, Eske Benn	f.1984 1444	Thomsen, Jane	f.1967 400
Thomsen, Finn	f.1945 887	Thomsen, Jane Gerda	f.1944 125
Thomsen, Gerda	f.1920 128	Thomsen, Jeanette Wandsø	f.1974 897
Thomsen, Gerda	f.1934 489	Thomsen, Jenny Juliane Jørgine	f.1903 1054
Thomsen, Gerda Elisabeth	f.1919 1055	Thomsen, Jens	f.1686 1361
Thomsen, Gitte	f.1973 567	Thomsen, Jens Ebbe	f.1948 1039
Thomsen, Gjertrud Maria Kirstine	f.1858 1130	Thomsen, Jens Hansen	f.1862 1040
Thomsen, Gregers Peter	f.1886 1440	Thomsen, Jens Ole	f.1962 198
Thomsen, Gretha	f.1937 1323	Thomsen, Jens Reinholt	f.1954 240
Thomsen, Grethe	f.1930 197	Thomsen, Jens Sonnichsen	f.1961 129
Thomsen, Hanne Brinch	f.1969 1038	Thomsen, Jes Hygum	f.1909 435
Thomsen, Hanne Sonnichsen	f.1987 128	Thomsen, Jesper	f.1968 1142
Thomsen, Hans	f.1769 1114	Thomsen, Jesper Harreby	f.1973 40
Thomsen, Hans	f.1826 1116	Thomsen, Jessie Karen Ninna	f.1918 126
Thomsen, Hans Christian	f.1831 1117	Thomsen, Jimmi	f.1974 1143
Thomsen, Hans Max Gudmund	f.1908 1055	Thomsen, Johanne	f.1876 1117
Thomsen, Hans Peder	f.1852 1130	Thomsen, Johannes	f.1878 1117
Thomsen, Hans Sonnichsen	f.1956 128	Thomsen, John	f.1942 1143
Thomsen, Hans Thomas	f.1913 436	Thomsen, Johnna Elinor Keis	f.1944 1056
Thomsen, Hansine	f.1885 1414	Thomsen, Johnny Birger Keis	f.1942 1055
Thomsen, Hansine	f.1885 443	Thomsen, Johnny Willy	f.1902 1037
Thomsen, Hansine Marie	f.1891 948	Thomsen, Jonas	f.1993 853
Thomsen, Hans-Åge	f.1965 853	Thomsen, Jonas Meinertz	f.1992 1223
Thomsen, Harald Markency	f.1905 397	Thomsen, Joseph Benn	f.1918 1443
Thomsen, Helle Marianne	f.1943 987	Thomsen, Jørgen	f. 1336
Thomsen, Henning	f.1922 197	Thomsen, Jørgen	f.1943 179
Thomsen, Henning	f.1951 887	Thomsen, Jørgen Harreby	f.1941 40
Thomsen, Henrik	f.1833 1380	Thomsen, Kaj Jimmi Keis	f.1971 1056
Thomsen, Henry	f.1912 1142	Thomsen, Kaj Aage Villy	f.1910 1055
Thomsen, Ib Ankjær	f.1946 734	Thomsen, Karen Jessy	f.1907 448
Thomsen, Iben Ankjær Goltermann	f.1979 735	Thomsen, Karen Johanne	f.1920 196
Thomsen, Ida Lydom	f.1993 1186	Thomsen, Karl Otto Harreby	f.1939 113
Thomsen, Inge Benn	f.1954 1444	Thomsen, Karsten	f.1793 1252
Thomsen, Ingeborg Thomine M.	f.1865 138	Thomsen, Kim	f.1973 180

Navneregister

	side		side
Thomsen, Kim	f.1984 1055	Thomsen, Margit Yde	f.1945 436
Thomsen, Kim Benn	f. 1446	Thomsen, Marianne	f.1963 1421
Thomsen, Kim Petersen	f.1967 166	Thomsen, Marie Dorthea	f.1851 1253
Thomsen, Kim Tranholm	f.1965 748	Thomsen, Marie Kirstine	f.1856 1249
Thomsen, Kirsten	f.1966 400	Thomsen, Marie Stougård	f.1980 1222
Thomsen, Kirsten Egede	f.1938 649	Thomsen, Martha	f.1906 176
Thomsen, Kirsten Harby	f.1954 111	Thomsen, Martha Meinertz	f.1920 792
Thomsen, Klavs Bjørn	f.1945 988	Thomsen, Martin Sigvald	f.1904 1039
Thomsen, Knud	f.1923 1318	Thomsen, Mary Isabel Ainsley	f.1925 1445
Thomsen, Knud	f.1926 1036	Thomsen, Mathias	f.1994 1143
Thomsen, Knud	f.1926 128	Thomsen, Mathias Wind	f.1993 1135
Thomsen, Knud Børge	f.1943 468	Thomsen, Meta	f.1903 175
Thomsen, Kresten Stougård	f.1953 1222	Thomsen, Mette	f.1911 1128
Thomsen, Kristian	f.1953 1318	Thomsen, Mette	f.1973 436
Thomsen, Kristian Risbjerg	f.1941 380	Thomsen, Mette Brinch	f.1964 1038
Thomsen, Kristian Sonnichsen	f.1991 129	Thomsen, Mette Katrine	f.1848 1252
Thomsen, Kurt	f.1962 697	Thomsen, Mette Lizzi Keis	f.1968 1056
Thomsen, Lars Lind	f.1955 1175	Thomsen, Michelle	f.1966 180
Thomsen, Lars Stougård	f.1963 1223	Thomsen, Mikael	f.1982 461
Thomsen, Lars Thomas	f.1947 457	Thomsen, Mikael Verner	f.1958 632
Thomsen, Lena	f.1945 419	Thomsen, Mikkel Dahl	f.1992 853
Thomsen, Lene	f.1943 453	Thomsen, Minna	f.1933 1039
Thomsen, Lene	f.1970 400	Thomsen, Mogens Helge	f.1921 987
Thomsen, Lene	f.1977 178	Thomsen, Morten	f.1920 449
Thomsen, Lene Anita	f.1951 397	Thomsen, Nete Deela Harreby	f.1979 40
Thomsen, Lene Susanne	f.1946 988	Thomsen, Niels	f.1708 1112
Thomsen, Line Benn	f.1980 1444	Thomsen, Niels	f.1677 1361
Thomsen, Line Deela Harreby	f.1977 40	Thomsen, Niels	f.1678 1361
Thomsen, Line Schandoff	f.1988 197	Thomsen, Niels	f.1689 1361
Thomsen, Lisbeth	f.1949 180	Thomsen, Niels	f.1708 1113
Thomsen, Lisbeth Marie	f.1961 852	Thomsen, Niels	f.1829 1117
Thomsen, Lise Stougård	f.1962 1222	Thomsen, Niels Andreas	f.1909 1157
Thomsen, Lone	f.1957 198	Thomsen, Niels Harreby	f.1944 40
Thomsen, Lone	f.1958 1055	Thomsen, Niels Peder	f.1928 1445
Thomsen, Lone	f.1968 1142	Thomsen, Niels Thomas	f.1872 1404
Thomsen, Lone	f.1984 461	Thomsen, Nielsine Thomine	f.1874 1404
Thomsen, Lone Benn	f.1957 1444	Thomsen, Nina Asha	f.1976 1039
Thomsen, Lonie Anette Keis	f.1966 1055	Thomsen, Nis	f.1777 1131
Thomsen, Lotte	f.1970 1143	Thomsen, Nizita	f.1978 1358
Thomsen, Lotte	f.1983 567	Thomsen, Ole	f.1828 1403
Thomsen, Lotte Shantine	f.1974 1039	Thomsen, Ole Høy	f.1956 78
Thomsen, Louise Ankjær G.	f.1970 734	Thomsen, Peder Andersen	f.1850 1253
Thomsen, Maresine Julie	f.1914 1443	Thomsen, Peder Harreby	f.1913 39
Thomsen, Margaret	f.1899 312	Thomsen, Peder Harreby	f.1954 197

Navneregister

	side		side		
Thomsen, Peder Jens	f.1916	179	Thomsen, Thomas Bruun	f.1874	1117
Thomsen, Peder Martinus	f.1903	123	Thomsen, Thomas Madsen	f.1845	1252
Thomsen, Peder Martinus	f.1903	917	Thomsen, Thomas Peder	f.1871	1117
Thomsen, Peder Sigurd	f.1916	125	Thomsen, Thomas Sonnichsen	f.1842	1132
Thomsen, Peder Sigurd	f.1916	594	Thomsen, Thomas Tagmose	f.1991	129
Thomsen, Per Sonnich	f.1963	1040	Thomsen, Thora	f.1908	997
Thomsen, Pernille Brinch Lind	f.1992	1176	Thomsen, Tom	f.1960	461
Thomsen, Peter Benn	f.1949	1443	Thomsen, Tommy Rindby	f.1939	1142
Thomsen, Peter Brink	f.1966	1185	Thomsen, Torben	f.1946	580
Thomsen, Peter Michael	f.1963	197	Thomsen, Ture Meinertz	f.1988	1222
Thomsen, Peter Sonnich	f.1960	1038	Thomsen, Verner	f.1933	852
Thomsen, Peter Tagmose	f.1989	129	Thomsen, Vibeke	f.1936	946
Thomsen, Peter Wind	f.1963	1134	Thomsen, Vibeke Benn	f.	1446
Thomsen, Petra Christine	f.1901	1424	Thomsen, Vibeke Østergaard	f.1964	1038
Thomsen, Preben	f.1937	244	Thomsen, Willy Sonnich	f.1935	1040
Thomsen, Preben Bent	f.1967	853	Thomsen, Aage	f.1902	173
Thomsen, Preben Frank	f.1938	1038	Thomsen, Aage	f.1934	400
Thomsen, Randi	f.1973	851	Thomson, Jo Ann	f.1935	997
Thomsen, Rasmus Rævsvær	f.1979	450	Thomson, Violet	f.1913	150
Thomsen, Rene	f.1965	180	Thoney	f.	150
Thomsen, Signe Margrethe	f.1904	447	Thorborg, Else Hellbæk	f.1955	627
Thomsen, Signe Opstrup	f.1980	1222	Thordal, Knud	f.1943	198
Thomsen, Sigrid Thora	f.1915	122	Thorgils, Anne	f.1959	580
Thomsen, Sigurd Niels	f.1906	111	Thorgils, Anne Marie	f.1922	581
Thomsen, Sillas Peder	f.1902	244	Thorgils, Anne Mette	f.1975	583
Thomsen, Simon	f.1768	1117	Thorgils, Benny	f.1943	582
Thomsen, Simon Benn	f.	1446	Thorgils, Cecilie	f.1919	580
Thomsen, Sine Kirstine	f.1990	853	Thorgils, Egon	f.1941	582
Thomsen, Sonnich	f.1942	436	Thorgils, Elin Maan	f.1943	582
Thomsen, Sonnich Jørgensen	f.1844	443	Thorgils, Hans	f.1914	580
Thomsen, Sonny Signa	f.1936	112	Thorgils, Hans Abel	f.1881	579
Thomsen, Stine	f.1970	567	Thorgils, Hans Heinrich Erik	f.1914	582
Thomsen, Stine Ankjær Goltermann	f.1973	735	Thorgils, Hans Jacob	f.1855	579
Thomsen, Stine Dahl	f.1990	853	Thorgils, Jane	f.1956	582
Thomsen, Sune Seidel	f.1988	1222	Thorgils, Lis Maan	f.1945	582
Thomsen, Susanne	f.1963	1069	Thorgils, Maren Caroline Cecilie	f.1911	581
Thomsen, Sven	f.1910	453	Thorgils, Marianne	f.1966	583
Thomsen, Svend	f.1944	566	Thorgils, Marie	f.1879	579
Thomsen, Sylvia Margrethe	f.1911	121	Thorgils, Ruth	f.1950	582
Thomsen, Søren	f.1945	178	Thorgils, Sigurd Hjalmar Thorstein	f.1893	584
Thomsen, Søren Stougård	f.1950	1222	Thorgils, Sonja	f.1944	583
Thomsen, Tania Beate	f.1995	1038	Thorgils, Thomas Nielsen	f.1884	581
Thomsen, Thomas Broder	f.1974	853	Thorgils, Wiggo	f.1915	582
Thomsen, Thomas Bruun	f.1873	1117	Thorgils, Yrsa	f.1922	584

Navneregister

	side		side
Thorgaard, Ditte	f.1974 180	Thostrup-Hansen, Per	f.1951 1064
Thorgaard, Lars	f.1947 180	Thrane, Asger Visti	f.1992 931
Thorgaard, Line	f.1972 180	Thrane, Christian	f.1966 931
Thorhauge, Anne	f.1968 955	Thrane, Eva Caroline	f.1965 931
Thorhs, Elsebeth	f. 821	Thrane, Marianne	f.1957 1002
Thorius, Geert	f.1952 146	Thrane, Troels Visti	f.1986 931
Thorlund, Jesper	f.1976 570	Thrane, Viggo	f.1938 930
Thorn, Anker Houman	f.1925 602	Thrustrup, Lis Kjeldsen	f.1943 551
Thorn, Elisabeth	f.1924 601	Thude, Ane Kathrine	f.1901 1373
Thorn, Inger	f.1927 580	Thude, Irene	f.1923 1373
Thorn, Vibeke	f.1932 602	Thude, Jokum Gantzel	f.1920 1373
Thornbough, Corry	f.1976 294	Thude, Niels Gantzel	f.1903 1373
Thornbough, Elizabeth	f. 294	Thude, Simine Margrethe	f.1905 1373
Thornbough, Heather	f.1975 294	Thude, Søren Frandsen	f.1864 1372
Thorne, Mary	f.1954 390	Thude, Willy Gantzel	f.1914 1373
Thorsager, Anelise	f.1941 812	Thuelund, Carla Margrethe	f.1914 649
Thorsen, Anton Aarre	f.1969 347	Thuesen, Edith Engmark Buur	f.1927 995
Thorsen, Arne	f.1952 518	Thuesen, Eigil	f.1936 955
Thorsen, Benjamin Brinch	f.1973 597	Thuesen, Karen Dybkjær	f.1971 956
Thorsen, Cheis Rowney	f.1995 518	Thuesen, Karen Katrine	f.1893 1118
Thorsen, Daniel Brinch	f.1979 597	Thuesen, Mette Dybkjær	f.1965 956
Thorsen, Gerda Ragnhild	f.1874 1454	Thuesen, Per Dybkjær	f.1962 955
Thorsen, Jan Finn	f.1950 597	Thuesen, Per Hans Viinblad	f.1969 956
Thorsen, Jens Jørgen	f.1932 347	Thulstrup, Jenny	f.1884 1409
Thorsen, June V.	f.1981 1423	Thulstrup, Søren	f.1967 470
Thorsen, Peter Hannibal Aarre	f.1967 347	Thuse, Bitten	f.1967 816
Thorsen, Steffen	f.1923 1456	Thuse, Phillip	f.1993 816
Thorsted, Lone	f.1948 623	Thuse, Jacob	f.1942 816
Thorsø, Christan	f.1983 233	Thuse, Jenny	f.1985 816
Thorsø, Holger	f.1950 232	Thuse, Jimmy	f.1991 816
Thorsø, Steen	f.1977 233	Thuse, Liselotte	f.1978 816
Thorsø, Thomas	f.1975 232	Thuse, Madelene	f.1989 816
Thorsøe, Birgitte Shakira	f.1976 1352	Thuse, Tonny	f.1965 816
Thorsøe, Karoline	f.1974 1352	Thy, Anne Thyłsgaard	f.1968 1030
Thorsøe, Louise Matilde	f.1983 1352	Thye, Elfride	f.1928 1444
Thorsøe, Svend	f.1947 1352	Thygelund, Rita Vela	f.1924 512
Thorup, Carl Christian	f.1944 988	Thygesen, Anders Brinch	f.1950 423
Thorup, Jess Christian	f.1970 989	Thygesen, Anette	f.1951 469
Thorup, Tinne	f.1971 989	Thygesen, Anna Margrethe	f.1911 1027
Thorvaldsen, Camilla Brinch	f.1985 193	Thygesen, Anne-Grethe	f.1934 1025
Thorvaldsen, John	f.1956 193	Thygesen, Birgit	f.1938 658
Thorvildsen, Asbjørn	f.1971 1005	Thygesen, Brian	f.1971 1026
Thostrup-Hansen, Henning	f.1923 1064	Thygesen, Carla	f.1910 660
Thostrup-Hansen, Jørgen	f.1949 1064	Thygesen, Carsten With	f.1964 324

Navneregister

	side		side
Thygesen, Casper Kjerrumgaard	f.1966 383	Thygesen, Peter With	f.1905 323
Thygesen, Christen Warrer	f.1964 693	Thygesen, Sørine	f.1873 1022
Thygesen, Christian Brinch	f.1986 1205	Thygesen, Sørine	f.1873 678
Thygesen, Christian Brinch	f.1986 255	Thygesen, Thomas	f.1901 657
Thygesen, Edith Helene	f.1930 1024	Thygesen, Thomas Bent	f.1949 1027
Thygesen, Evald	f. 1381	Thygesen, Thomas Warrer	f.1957 693
Thygesen, Flemming	f.1958 469	Thygesen, Tove	f.1936 658
Thygesen, Frederik	f.1800 678	Thygesen, Aase	f.1958 169
Thygesen, Hans	f.1961 1024	Thøgersen, Abalone Petrea	f.1872 30
Thygesen, Helene Bendix	f.1994 658	Thøgersen, Alfred Ibsen	f.1899 966
Thygesen, Henning	f.1931 657	Thøgersen, Amelia	f.1937 151
Thygesen, Henry Hansen	f.1932 1024	Thøgersen, Anders	f.1978 55
Thygesen, Inga Ametha	f.1907 658	Thøgersen, Anders	f.1980 907
Thygesen, Inge	f.1941 1026	Thøgersen, Anders	f.1986 365
Thygesen, Jacob Warrer	f.1896 1410	Thøgersen, Anders Bech	f.1954 1465
Thygesen, Jacob Warrer	f.1896 692	Thøgersen, Andrea	f.1893 965
Thygesen, Jakob Warrer	f.1988 693	Thøgersen, Andreas	f.1897 965
Thygesen, Johan Frederik Warrer	f.1925 692	Thøgersen, Ane Marie	f.1895 764
Thygesen, Keld	f.1962 1025	Thøgersen, Anna E.	f.1916 151
Thygesen, Kenneth	f.1947 469	Thøgersen, Anne	f.1898 12
Thygesen, Kirsten Elisabeth Warrer	f.1954 693	Thøgersen, Anne Cathrine	f.1870 30
Thygesen, Knud With	f.1935 324	Thøgersen, Anne Jepsine	f.1871 762
Thygesen, Kristian	f.1977 423	Thøgersen, Anne Kromann	f.1901 907
Thygesen, Kristine	f.1972 423	Thøgersen, Anne Marie	f.1962 140
Thygesen, Lars	f.1965 1025	Thøgersen, Anny	f.1921 1014
Thygesen, Lars Brinch	f.1959 1205	Thøgersen, Axel	f.1928 140
Thygesen, Lars Brinch	f.1959 255	Thøgersen, Axel George	f.1935 150
Thygesen, Leif Christian	f.1927 1205	Thøgersen, Axel Lundval Jerne	f.1907 150
Thygesen, Lilian With	f.1940 324	Thøgersen, Bent Ibsen	f.1952 38
Thygesen, Lilli Kathrine	f.1928 1022	Thøgersen, Bertha Johanne Kirstine	f.1909 144
Thygesen, Liss	f.1935 982	Thøgersen, Bille	f.1945 142
Thygesen, Lola	f. 1381	Thøgersen, Birgit Kromann	f.1930 171
Thygesen, Maiken	f. 1381	Thøgersen, Birgit Kromann	f.1930 701
Thygesen, Martin	f.1923 469	Thøgersen, Birthe	f.1929 236
Thygesen, Martin	f.1970 1027	Thøgersen, Carrie	f. 151
Thygesen, Martin Albert	f.1908 1026	Thøgersen, Casper Willadsen	f.1987 39
Thygesen, Meta Juliane Marie	f.1843 657	Thøgersen, Celia Jane	f.1980 149
Thygesen, Michael	f.1961 657	Thøgersen, Claire Elizabeth	f.1977 149
Thygesen, Michael Harreby	f.1966 110	Thøgersen, Claude	f.1946 151
Thygesen, Nina	f.1939 383	Thøgersen, Darlene	f. 150
Thygesen, Peder	f.1973 1027	Thøgersen, Dolores	f. 150
Thygesen, Peder Carl	f.1944 422	Thøgersen, Dorte Juhl	f.1962 57
Thygesen, Per With	f.1969 324	Thøgersen, Ebbe Bech	f.1954 1465
Thygesen, Peter Skovgaard	f.1947 110	Thøgersen, Edel Cæcilie Jerne	f.1903 147

Navneregister

	side		side
Thøgersen, Elise Ellen	f.1988 149	Thøgersen, Karen Nielsine	f.1895 12
Thøgersen, Ellen	f.1913 52	Thøgersen, Karen Sonja Kromann	f.1911 910
Thøgersen, Ellen	f.1960 55	Thøgersen, Kathleen	f. 151
Thøgersen, Ellen Cathrine	f.1900 12	Thøgersen, Kim	f.1977 38
Thøgersen, Ellen Cathrine	f.1908 12	Thøgersen, Kirsten Riber	f.1921 144
Thøgersen, Erik Kromann	f.1933 172	Thøgersen, Klaus	f.1949 365
Thøgersen, Finn Erik	f.1911 906	Thøgersen, Kurt Ibsen	f.1957 38
Thøgersen, Frank	f.1981 38	Thøgersen, Lars Ibsen	f.1962 39
Thøgersen, Gerda	f.1938 236	Thøgersen, Lauren Geniene	f.1984 149
Thøgersen, Hans Evald Jerne	f.1904 148	Thøgersen, Lilian Randy Jerne	f.1942 146
Thøgersen, Hans Nielsen	f.1779 1000	Thøgersen, Line	f.1978 907
Thøgersen, Hans Nielsen	f.1780 1001	Thøgersen, Lisbet Riber	f.1959 144
Thøgersen, Hans Sonnichsen	f.1924 57	Thøgersen, Lisbeth	f.1966 141
Thøgersen, Hansine Sørine	f.1880 30	Thøgersen, Lotte Jenny	f.1933 141
Thøgersen, Harriet Sonnichsen	f.1920 56	Thøgersen, Malene Riber	f.1978 143
Thøgersen, Henry Jeppe	f.1909 965	Thøgersen, Manna	f.1947 147
Thøgersen, Hjalmar	f.1909 141	Thøgersen, Maren Nielsine	f.1858 1411
Thøgersen, Inge Karna	f.1929 145	Thøgersen, Maren Nielsine	f.1858 762
Thøgersen, Ingeborg Thomine M.	f.1908 141	Thøgersen, Martin	f.1984 365
Thøgersen, Inger	f.1948 237	Thøgersen, Meta Jessine	f.1911 51
Thøgersen, Inger Lise	f.1926 139	Thøgersen, Mette Antonette	f.1882 958
Thøgersen, Inger-Merete	f.1948 864	Thøgersen, Michael	f.1974 54
Thøgersen, Jane Ingrid	f.1984 149	Thøgersen, Michael Paul	f.1974 149
Thøgersen, Jennifer	f. 152	Thøgersen, Mikkell	f.1978 55
Thøgersen, Jenny Elisabeth Riber	f.1918 144	Thøgersen, Mikkell Johansen Jessen	f.1796 488
Thøgersen, Jens Ibsen	f.1929 38	Thøgersen, Morten Juhl	f.1992 57
Thøgersen, Jens Ibsen	f.1929 965	Thøgersen, Nancy	f.1952 152
Thøgersen, Jens Mikkelsen	f.1885 30	Thøgersen, Nicolai Bjerg	f.1993 57
Thøgersen, Jens Søren	f.1885 1011	Thøgersen, Nicolas	f. 152
Thøgersen, Jens Søren	f.1890 965	Thøgersen, Niels	f. 150-151
Thøgersen, Jep	f.1605 1397	Thøgersen, Niels	f.1895 138
Thøgersen, Jeppe Andersen	f.1845 1011	Thøgersen, Niels Enevold Jerne	f.1913 145
Thøgersen, Jeppe Nielsen	f.1759 1000	Thøgersen, Niels Hansen	f.1918 1418
Thøgersen, Jeppe Nielsen	f.1776 1000	Thøgersen, Niels Hansen	f.1918 54
Thøgersen, Jes Nielsen	f.1755 1000	Thøgersen, Niels Jessen	f.1785 488
Thøgersen, Jes Nielsen	f.1816 118	Thøgersen, Niels Michael Jerne	f.1981 147
Thøgersen, Jes Nielsen	f.1874 30	Thøgersen, Niels Nielsen	f.1782 1001
Thøgersen, Jette	f.1951 143	Thøgersen, Niels Riber	f.1954 143
Thøgersen, Joan Jerne	f.1957 147	Thøgersen, Niels Sigfred Jerne	f.1906 150
Thøgersen, Johannes Enevold Jerne	f.1915 147	Thøgersen, Nielsine	f.1902 12
Thøgersen, Johannes Jessen	f.1787 488	Thøgersen, Nielsine	f.1902 17
Thøgersen, John Ewald	f.1947 149	Thøgersen, Nina Jerne	f.1978 147
Thøgersen, John Jerne	f.1952 147	Thøgersen, Orla Nielsen	f.1900 138
Thøgersen, Karen	f.1887 964	Thøgersen, Patricia	f. 151

Navneregister

	side		side
Thøgersen, Paul Leslie Evalt	f.1945 148	Tilsted, Lone Skyum	f.1962 1432
Thøgersen, Peder Poulsen	f.1882 30	Tilsted, Martin Løvendal	f.1990 1432
Thøgersen, Peter Christian	f.1947 54	Tilsted, Mette Skyum	f.1967 1432
Thøgersen, Phillip Niels Jerne	f. 149	Tilsted, Nanna Løvendal	f.1994 1432
Thøgersen, Preben Haugaard	f.1926 1464	Tingberg, Jørgen Peter Hagesen	f.1810 1407
Thøgersen, Randi	f.1982 55	Tingleff, Peter	f.1969 993
Thøgersen, Rasmus	f.1975 55	Tingleff, Tina Strand	f.1972 993
Thøgersen, Robert	f. 151	Tipgad, Jarinyaporn	f.1975 273
Thøgersen, Robert	f.1950 151	Tjalve, Christian Gylstorff	f.1975 1071
Thøgersen, Ronald	f. 151	Tjalve, Mads Gylstorff	f.1978 1071
Thøgersen, Sarah	f.1976 149	Tjalve, Rune	f.1946 1071
Thøgersen, Signe Anne-Liv	f.1995 142	Tobøl, Niels Thomsen	f.1720 1399
Thøgersen, Sigurd	f.1904 236	Toepfer, Girly	f.1920 1071
Thøgersen, Sonnich Juhl	f.1951 57	Toft, Christian	f.1969 1348
Thøgersen, Stuart	f.1979 149	Toft, Ellen Kristine Linnet	f.1951 1305
Thøgersen, Søren	f.1949 55	Toft, Else Margrethe Linnet	f.1972 1306
Thøgersen, Søren Kristian. Riber	f.1915 142	Toft, Emily Raven	f.1995 1348
Thøgersen, Søren Michael	f.1948 906	Toft, Erik Hansen	f.1963 1348
Thøgersen, Søren Nielsen	f.1769 1000	Toft, Heidi Cathrine	f.1972 1349
Thøgersen, Søren Nielsen	f.1771 1000	Toft, Inge	f.1956 188
Thøgersen, Søren Nielsen	f.1772 1000	Toft, John Rønberg	f.1955 136
Thøgersen, Søren Nielsen	f.1774 1000	Toft, Justin Christopher	f.1983 1348
Thøgersen, Sørine Marie	f.1876 30	Toft, Jørgen Niels	f.1907 838
Thøgersen, Tanja	f.1977 142	Toft, Kaitlyn Victoria	f.1990 1348
Thøgersen, Teddy	f.1951 142	Toft, Karsten Linnet	f.1952 1306
Thøgersen, Thomas Ibsen	f.1894 965	Toft, Lance Michael	f.1989 1348
Thøgersen, Thomas Jerne	f.1870 144	Toft, Palle	f.1949 1305
Thøgersen, Thomas Riber	f.1981 143	Toft, Peder Andersen	f.1904 1348
Thøgersen, Thora Cecilie Riber	f.1914 142	Toft, Peder Gustav Søjborg	f.1930 1348
Thøgersen, Thøger Juhl	f.1955 57	Toft, Peder Gustav Søjborg	f.1930 136
Thøgersen, Thøger Nielsen	f.1764 1000	Toft, Per Green	f.1967 859
Thøgersen, Thøger Nielsen	f.1768 1000	Toft, Rikke Linnet	f.1973 1306
Thøgersen, Tim	f.1973 142	Toft, Søren Cim	f.1964 593
Thøgersen, Violet Mary	f. 151	Toft, Thomas Christensen	f.1905 1305
Thøgersen, Xenia Lisbeth	f.1954 55	Toftager, Torkil	f.1948 599
Thøgersen., Mary Ann (Neal)	f. 150	Tofte, Jens Jacob	f.1941 229
Tidsler, Krystina	f.1969 689	Tofte, Vivi	f.1957 557
Tiedemann, Heidi	f.1939 904	Toft-Jensen, Harry	f.1916 480
Tierney, Mary Evelyn	f. 944	Toft-Jensen, Jakob	f.1973 482
Tierney, Mary Evelyn	f.1925 1464	Toft-Jensen, Mads	f.1946 482
Tiittonen, Reine	f.1971 895	Toft-Jensen, Marianne	f.1942 481
Tiittonen, Tino	f.1969 895	Toft-Jensen, Mathis	f.1978 482
Tiittonen, Torhælla Reino	f. 895	Toft-Jensen, Micky	f.1993 481
Tilsig, Lotte	f.1971 130	Toft-Jensen, Mikkel	f.1951 482

Navneregister

	side		side
Toft-Jensen, Nils	f.1940 480	Toscano, Geraldene Anne	f.1951 1272
Toft-Jensen, Per	f.1963 481	Tosti, Marie Rasmussen	f.1909 965
Toft-Jensen, René	f.1974 481	Touborg-Jensen, Anders	f.1940 479
Toft-Jensen, Sanne	f.1944 481	Touborg-Jensen, Lise Hvidkjær	f.1970 479
Toft-Jensen, Sten	f.1968 481	Tousgaard, Christian Simonsen	f.1923 1314
Toft-Jensen, Stine	f.1971 482	Tousgaard, Jes	f.1957 1314
Tomasson, Thordur Tomas	f.1871 1448	Tousgaard, Peter	f.1956 1314
Tomlinson, Dorothy Phoebe	f.1922 390	Tovborg-Jensen, Cathrine	f.1994 477
Tonnesdatter, Karen	f.1633 1397	Tovborg-Jensen, Christian	f.1993 477
Tonnesen, Ane Bolette Oksbøl	f.1978 625	Tovborg-Jensen, Helge	f.1931 476
Tonnesen, Gjerulf Marinus	f.1882 1372	Tovborg-Jensen, Jacob	f.1973 477
Tonnesen, Kirsten	f.1940 421	Tovborg-Jensen, Jesper	f.1961 477
Tonnesen, Kristian Bendixen	f.1911 1372	Tovborg-Jensen, Susanne	f.1958 476
Tonnesen, Peder	f.1629 1397	Tower, Valerie Ann	f.1956 889
Tonnesen, Thorkild Oksbøl	f.1936 624	Tracks, Arno Jensen	f.1943 172
Torbensen, Anette	f.1960 431	Tracks, Walther	f.1906 172
Torbensen, Bente	f.1938 257	Tranberg, Anette Aarestrup	f.1943 216
Torbensen, Berit	f.1967 431	Trane, Bodil	f.1940 715
Torbensen, Camilla	f.1987 431	Trane, Brian	f.1966 468
Torbensen, Conny	f.1941 432	Tranholm, Lars	f.1970 570
Torbensen, Gerda Kirstine	f.1908 964	Tranholm, Aage	f.1944 570
Torbensen, Jane Michelle	f.1967 258	Trankjær, Per	f.1964 1193
Torbensen, Jens Erik	f.1912 257	Trans, Martin Kruse	f.1974 973
Torbensen, Jørn	f.1936 431	Tranum, Anton Johan	f.1903 1138
Torbensen, Kent	f.1961 431	Tranum, Astrid	f.1907 1139
Torbensen, Kresten	f.1883 964	Tranum, Carl Ralf	f.1926 1139
Torbensen, Laila	f.1937 432	Tranum, Carla Alyse	f. 1139
Torbensen, Marie	f.1982 431	Tranum, Cori Ann	f. 1139
Torbensen, Rune Sonnich	f.1974 258	Tranum, Emil	f.1929 1139
Torbensen, Søren	f.1947 258	Tranum, Jytte	f.1934 1139
Torbensen, Verner	f.1911 431	Tranum, Nicolai Frederik Severin	f.1881 1138
Torbensen, Viggo	f.1914 965	Tranum, Poul Frederik	f.1909 1139
Torblå, Sigrid	f.1965 559	Tranum, Thomas	f.1905 1139
Tornbo, Anna Simone	f.1994 166	Trap, Birgitte	f.1958 920
Tornbo, Camilla Louise	f.1990 166	Trap-Hansen, Jørgen	f.1952 920
Tornbo, Claus	f.1967 166	Trap-Hinge, Cecilie	f.1992 920
Tornbo, Steffen	f.1966 166	Trap-Hinge, Lasse	f.1994 920
Tornbo, Wagn	f.1941 166	Trenner, Nicole	f.1976 1144
Torrey, Janice	f.1965 99	Trikker, Christian	f.1992 246
Tortzen, Christian Georg	f.1925 393	Trikker, Franz	f.1965 246
Tortzen, Christian Gorm	f.1951 393	Triplet, Janis	f. 1041
Tortzen, Christian Gregers	f.1979 393	Tristan,	f.1985 247
Tortzen, Tormod	f.1983 393	Trodal, Atle	f.1962 928
Tortzen, Tue	f.1957 393	Trodal, Cecilie	f.1993 928

Navneregister

	side		side		
Trodal, Sondre	f.1992	928	Tvarnøe, Levino Valdemar	f.1995	1249
Troelsgaard, Tove	f.1952	701	Tvarnøe, Levino Victor	f.1994	1249
Troelstrup, Benedicte	f.1995	932	Tved, Ida	f.1978	1246
Troelstrup, Marie	f.1968	932	Tvede, Anja Merete	f.1964	854
Troelstrup, Niels-Kristian	f.1937	932	Tvedt, Tanja Maria	f.1983	1190
Troelstrup, Thomas	f.1970	932	Twynham, Benjamin	f.1981	741
Trolle, Aksel Johan	f.1934	1459	Twynham, Jacob	f.1979	741
Trolle, Birgit Ebba Elisabeth	f.1935	1459	Twynham, Robin R.	f.1954	743
Trolle, Dagny	f.1965	25	Twynham, Robin Roos	f.1954	741
Trolle, Erling	f.1963	25	Tüchsen, Anette Rahlff	f.1969	800
Trolle, Gustav Herman	f.1899	1459	Tygesen, Otto	f.1879	923
Trolle, Jørgen	f.1939	1459	Tøjner, Jes Brinch	f.1991	425
Trolle, Martin	f.1993	25	Tøjner, Karen Sofie Brinch	f.1989	425
Trolle, Michael	f.1985	25	Tøjner, Mads Brinch	f.1995	425
Truelsen, Anne Katrine Brinch	f.1986	931	Tøjner, Vibeke	f.1961	425
Truelsen, Grethe	f.1940	1060	Tønnessen, Geir	f.1957	1422
Truelsen, John	f.1979	1061	Tønnessen, Kristin	f.1984	1423
Truelsen, Jørgen	f.1942	1061	Tønnessen, Kristoffer	f.1978	1422
Truelsen, Karen	f.1936	932	Tønnessen, Thomas	f.1981	1423
Truelsen, Karen	f.1947	1061	Tøpfer, Pernille	f.1966	1091
Truelsen, Martin	f.1976	1061	Tørnby, Charlotte Karandra	f.1964	769
Truelsen, Martinus Rudolf	f.1918	1060	Tørning, Anette	f.1968	927
Truelsen, Mette Damgaard	f.1959	931	Tørning, Jacob Ludvig	f.1936	927
Truelsen, Pia	f.1955	931	Tørning, Jesper	f.1973	927
Truelsen, Søren Michael Damgaard	f.1965	932	Tørning, Pernille	f.1970	927
Truelsen, Troels	f.1932	931	Tøstesen, Eva	f.1979	78
Trust, Inge	f.1922	1358	Tøstesen, Frede	f.1941	78
Truttelby, Troy	f.1978	425	Tøstesen, Jytte	f.1974	78
Trygstad, Benny	f.	17	Tøt, Alexander	f.1995	73
Trøst, Jeanett	f.1968	187	Tøt, Anya Corina	f.1961	73
Trøst	f.	187	Tøt, Erwin	f.1966	73
Tufveson, Maria	f.1979	196	Tøt, Henning	f.1940	72
Tuk, Lars Juel Engelsen	f.1947	896	Udby, Henrik	f.1969	1337
Tungpum, Apa	f.	500	Udby, Jens	f.1965	1336
Tureen, Richard	f.	295	Udby, Majken	f.1989	1337
Tuschke, Frits	f.1952	859	Udby, Orla Johannes	f.1945	1336
Tuschke, Katja	f.1977	860	Uglebjerg, Gurli	f.1961	973
Tuschke, Patrick	f.1985	860	Uhd, Inger Jepsen	f.1934	1119
Tuschke, Sandi	f.1974	860	Uhre, Annamarie	f.1954	1273
Tuxen, Jørn	f.1945	253	Uhre, Christian Vagn	f.1991	1273
Tvarnø, Christel Heidi	f.1970	1249	Uhrenholt, Christina Yasmin Nissen	f.1983	936
Tvarnø, Christian Nicolai Richardt	f.1976	1249	Uhrenholt, Henrik	f.1947	936
Tvarnø, Christoffer	f.1983	1249	Uhrenholt, Philip Lucien Nissen	f.1991	936
Tvarnø, Søren	f.1953	1249	Uhre-Olsen, Erik	f.1957	1274

Navneregister

	side		side		
Uhre-Olsen, Vagn	f.1922	1273	Upton, Simone	f.1968	1206
Uldahl, Nicolai	f.1990	251	Urre, Eugene	f.	231
Uldahl, Simone	f.1991	251	Ursin, Trine	f.1966	987
Uldum, Karsten Kurt Maxime	f.1963	212	Urth, Sofie	f.1974	766
Uldum-Sanders, Sebastian Tor	f.1995	212	Urup, Christina Fischer	f.1989	467
Uldum-Sanders, Zenia Iza	f.1992	212	Urup, Søren	f.1962	467
Ullerup, Kaj Erik	f.1948	1210	Urup, Thomas Fischer	f.1992	467
Ullum, Ulrik	f.1969	410	Utiger, Erika	f.1944	27
Ulrich, Anna Sofie	f.1995	420	Utting, Bente Wejlgård	f.1951	408
Ulrich, Christian	f.1966	518	Vaccaneo, Angiola Maria Rosa	f.1942	1183
Ulrich, Ditte	f.1993	420	Vad, Inger	f.1948	1327
Ulrich, Georg Christian	f.1935	518	Vad, Johan Kromann	f.1969	319
Ulrich, Kirsten-Marie	f.1968	518	Vad, Karin Kromann	f.1973	319
Ulrich, Lene	f.1963	420	Vad, Niels Sørensen	f.1929	319
Ulrich, Morten	f.1960	420	Vad, Peter	f.1953	438
Ulrich, Signe	f.1989	420	Vad, Sisle Trærup	f.1974	438
Ulriksen, Marianne	f.1963	674	Vad, Stine Trærup	f.1985	438
Ulsdal, Anker	f.1948	1010	Vad, Søren Trærup	f.1978	438
Ulsdal, Cecilie	f.1972	1010	Vad, Tabine Kristensen	f.1988	319
Ulsdal, Inge	f.1944	1010	Vadele, Hans-Christian	f.1944	956
Ulsdal, Jakob Oldefar	f.1978	1011	Vagner, Anders	f.1988	140
Ulsdal, Kaj Peder	f.1946	1010	Vagner, Line	f.1981	140
Ulsdal, Lars	f.1957	1011	Vagner, Mette	f.1968	140
Ulsdal, Lise Pedersen	f.1942	1009	Vagner, Morten	f.1978	140
Ulsdal, Mette	f.1981	1011	Vagner, Ole	f.1949	139
Ulsdal, Poul	f.1913	1009	Vahlun, Glenn Smedegaard	f.1976	283
Ulsdal, Thilde	f.1985	1011	Vallentin, Henrik	f.1974	1432
Ulstrup, Knud Erik	f.1950	90	Vandel, Anne Katrine	f.1982	398
Ulstrup, Louise	f.1978	90	Vandel, Marianne	f.1954	398
Ulstrup, Nikolaj	f.1981	90	Vang, Kirsten	f.1939	994
Ulvskjold, Hans Christian	f.1966	661	Vange, Morten	f.1963	1138
Ulvskjold, Harry Robert	f.1937	661	Vangsøe, Cecilie	f.1990	680
Ulvskjold, Philip Malte	f.1994	662	Vangsøe, Mathias Toft	f.1992	680
Underberg, Kira Rosenkilde	f.1990	716	Vangsøe, Stig	f.1958	680
Underberg, Peder	f.	1151	Varming, Bent	f.1946	569
Underbjerg, Bodil Larsen	f.1948	715	Varming, Kim	f.1954	569
Underbjerg, Carl Larsen	f.1917	715	Varming, Thomas	f.1971	569
Underbjerg, Poul Arthur Poulsen	f.1951	715	Varming, Trine	f.1975	569
Unmack, Birger David	f.1901	1213	Vase, Allan	f.1964	483
Unmack, Charlotte	f.1963	1213	Vase, Benjamin	f.1989	483
Unmack, Jørgen Wilhelm	f.1933	1213	Vase, Miriam	f.1995	483
Unmack, Martin Andreas	f.1966	1214	Ve, Ragnhild	f.1985	1034
Unmack, Vibeke Elisabeth	f.1930	1213	Ve, Tore	f.1952	1034
Unnerup, Maj	f.1979	1089	Ve, Øystein	f.1980	1034

Navneregister

		side			side
Vedelsby, Amalie Magdalena With	f.1995	324	Veileborg, Peter	f.1962	605
Vedelsby, Brian With	f.1968	324	Veileborg, Siri Amanda	f.1991	607
Vedelsby, Lars Christian	f.1939	324	Veileborg, Sofie Bering	f.1993	606
Vedelsby, Sandra With	f.1977	324	Veileborg, Steen	f.1950	606
Vedsted, Birgit Anette	f.1950	1032	Veileborg, Tore Toverud	f.1967	401
Veel, Sidsel	f.1946	325	Veinot, Verona	f.1941	505
Veggerby, Karsten	f.1969	1452	Veirup, Lis Frida	f.1949	287
Veierskov, Turi Vibeke	f.1922	1450	Veland, Lissi	f.1933	904
Veileborg, Alice Ferslev	f.1992	401	Vendelhaven, Claus	f.1945	1462
Veileborg, Anne Karina	f.1970	605	Vendelhaven, Frants Stenner	f.1918	1462
Veileborg, Anne-Grethe	f.1947	402	Vendelhaven, Therese	f.1948	1462
Veileborg, Birgitte Rita	f.1966	605	Ventegodt, Kitter Kirsten	f.1943	158
Veileborg, Bjørke Toverud	f.1970	401	Venø, Anette	f.1953	764
Veileborg, Bodil	f.1959	607	Venø, Camilla	f.1994	764
Veileborg, Carsten	f.1958	606	Venø, Dorthe	f.1967	764
Veileborg, Carsten Ferslev	f.1981	401	Venø, Ellen Marianne Sand	f.1938	221
Veileborg, Connie Ferslev	f.1989	401	Venø, Harry	f.1961	764
Veileborg, Gudrun	f.1958	607	Venø, Jan Harry	f.1950	763
Veileborg, Hans	f.1930	605	Venø, Jens	f.1925	763
Veileborg, Henning	f.1941	400	Venø, Michael	f.1957	764
Veileborg, Henrik	f.1964	607	Venø, Oscar Jensen	f.1897	763
Veileborg, Ida Maria	f.1985	607	Venø, Peder	f.1930	763
Veileborg, Ida Marie	f.1992	606	Venø, Tina	f.1966	763
Veileborg, Ingrid	f.1933	606	Verge, Anne Katrine	f.1992	528
Veileborg, Jens Lodberg	f.1978	401	Verge, Eva Brogaard	f.1936	528
Veileborg, Jens Ulf	f.1986	606	Verge, Jess Ulrik	f.1960	528
Veileborg, Julie Helene	f.1994	606	Verge, Mikael Aaen	f.1989	528
Veileborg, Jørgen	f.1928	605	Verge, Sissel Marie	f.1994	528
Veileborg, Karen	f.1902	606	Veselenovski, Sonja	f.1957	1241
Veileborg, Karen	f.1927	604	Vest, Daniel	f.1976	1254
Veileborg, Kari Toverud	f.1963	401	Vestbo, Arnold Thomas Severin	f.1882	578
Veileborg, Kasper Emil	f.1993	607	Vestbo, Erik	f.1922	578
Veileborg, Klaus	f.1950	604	Vestbo, Henning	f.1914	578
Veileborg, Knud Erik	f.1921	606	Vester, Inger-Lise	f.1935	1067
Veileborg, Kaare Lodberg	f.1958	401	Vesterbye, Bo	f.1959	535
Veileborg, Lars	f.1954	606	Vesterbye, Jonas Møller	f.1984	535
Veileborg, Lea Skov	f.1994	607	Vesterbye, Karen	f.1972	535
Veileborg, Marie	f.1992	605	Vesterbye, Karl	f.1899	534
Veileborg, Mattias William	f.1987	607	Vesterbye, Poul Erik	f.1946	535
Veileborg, Mette	f.1972	402	Vesterbye, Rasmus Møller	f.1987	535
Veileborg, Mikkel Simon	f.1995	606	Vesterbye, Svend Aage	f.1930	535
Veileborg, Niels	f.1960	605	Vesterbye, Trine	f.1975	535
Veileborg, Niels Gustav	f.1962	606	Vesterbye, Ulla	f.1962	535
Veileborg, Oskar Haarklou	f.1995	607	Vesterbæk, Anna Rosalie	f.1909	961

Navneregister

	side		side		
Vestergaard, Anne Marie	f.1963	1099	Vimtrup, Christian Anker	f.1967	1070
Vestergaard, Betina Maiken	f.1974	1344	Vimtrup, Jens	f.1929	1069
Vestergaard, Charlotte Linnet	f.1974	1320	Vimtrup, Mette Jensdatter Gylstorff	f.1965	1070
Vestergaard, Eva	f.1979	819	Vimtrup, Nicolai Christian	f.1993	1070
Vestergaard, Karen	f.1922	1317	Vimtrup, Nils	f.1968	1070
Vestergaard, Lissie	f.1918	785	Vimtrup, Peter	f.1964	1070
Vestergaard, Pernille Linnet	f.1970	1320	Vincent, Joan Beatrice	f.1920	454
Vestergaard, Torben	f.1952	819	Vincent, Søren	f.1957	253
Vestergaard, Tove Elvine Klauber	f.1924	556	Vindfeldt, Ursula Marie Jensdatter	f.1740	1405
Vestergaard, Viggo	f.1941	1319	Vinding, Edith	f.1920	824
Vestergaard-Nielsen, Anette	f.1957	784	Vinding, Sara Anna Antoinette	f.1977	850
Vestphael, Anne Margrethe	f.1950	875	Vinge, Charlotte Sigaard	f.1988	336
Vibe, Hans Peter	f.1968	1157	Vink, Katrine	f.1966	972
Viberg, Marlene	f.1970	1218	Vink, Pauline Bülow	f.1989	972
Vibæk, Sonja Laursen	f.1954	871	Vinkler, Brian	f.1960	812
Vierø, Karin	f.1977	430	Vinkler, Else Kirstine Johanne	f.1917	812
Vierø, Morten	f.1976	430	Vinkler, Elsebeth	f.1949	811
Vilbrad, Anne Sofie	f.1992	679	Vinkler, Jette	f.1950	812
Vilbrad, Jesper	f.1955	679	Vinkler, Johannes August	f.1889	811
Vilhelmsen, Camilla Christine Sejer	f.1987	463	Vinkler, Margit	f.1944	812
Vilhelmsen, Cecilie Sejer	f.1991	463	Vinkler, Niels Vilhelm	f.1912	811
Vilhelmsen, Claus	f.1960	1199	Vinkler, Robert	f.1922	812
Vilhelmsen, Helle	f.1960	1075	Vinkler, Vibeke	f.1952	812
Vilhelmsen, Poul	f.1961	463	Vinkler, Aage Vhisti	f.1915	811
Villadsen, Bente Margrethe	f.1955	767	Vinter, Louise Krestine	f.1977	853
Villadsen, Christian	f.	1380	Vinther, Dorthe Ribergaard	f.1967	1196
Villadsen, Eva	f.	1380	Vinther, Eline Ribergaard	f.1972	1197
Villadsen, Inger	f.	1380	Vinther, Hanne Ribergaard	f.1969	1196
Villadsen, Jacob	f.	1381	Vinther, Helge	f.1917	940
Villadsen, Jørgen	f.	1381	Vinther, Jette	f.1946	940
Villadsen, Jørgen Peter	f.1904	1380	Vinther, Jørn	f.1946	940
Villadsen, Kirsten	f.	1380	Vinther, Katrine	f.1976	1020
Villadsen, Ulla	f.1970	77	Vinther, Ove	f.1941	1196
Villemoes, Ida	f.1952	608	Virchow, Elsa Christine	f.1910	314
Villumsen, Anne Louise	f.1977	671	Visselbjerg, Else Kristensen	f.1952	374
Villumsen, Inge	f.1933	476	Vissing, Knud	f.1951	818
Villumsen, Ingelise	f.1948	203	Vistisen, Jimmy Bruun	f.1974	618
Villumsen, Kasper Brinch	f.1977	550	Vittarp, Susanne	f.1980	457
Villumsen, Kathrine Brinch	f.1974	550	Vodder, Bodil Kierstine	f.1811	1407
Villumsen, Lillian Meinertz	f.1932	763	Vodder, Lene	f.1973	805
Villumsen, Ole Korsgaard	f.1947	550	Vogt, Jensine Caroline	f.1920	1311
Villumsen, Steen	f.1974	75	Vohnsen, Erik Steeman	f.1954	203
Vilsbøll, Tina	f.1968	378	Vohnsen, Nina Holm	f.1980	203
Vilsøe, Mette	f.1972	712	Vohs, Jan	f.1957	435

Navneregister

	side		side		
Vohs, Kasper	f.1984	435	Wahl, Tony	f.1990	686
Vohs, Marlene	f.1982	435	Wahlgreen, Katrine Bak	f.1989	627
Voigt, Trine	f.1960	418	Wahlgreen, Ole	f.1958	627
Volby, Kennet	f.1984	817	Wahlgreen, Troels Bak	f.1986	627
Volther, Adolf Frederik Fogtman	f.1901	130	Walker, Alexia Marie	f.1968	1091
Vonbank, Darin Russell	f.1966	297	Walker, Cliff	f.	132
Vonge, Nina Ingrid	f.1953	866	Walker, Elizabeth	f.	316
Voss, Anna Grethe	f.1941	589	Walker, Richard James	f.1973	1091
Voss, Hans Vilhelm	f.1910	588	Walker, Susan	f.1963	1445
Voss, John Vilhelm	f.1938	589	Walker, Thor Jason	f.1993	132
Voss, John Wilhelm	f.1936	589	Walpole, Mary Cathrine	f.1913	69
Voss, Jonas Daniel Christiansen	f.1975	953	Wang, Birthe	f.1955	1347
Voss, Jytte Solveig	f.1934	589	Wang, Jonas	f.1979	1347
Voss, Lennart	f.1964	27	Wang, Mathias Leonhard Lind	f.1888	138
Voss, Morten Utiger	f.1995	27	Wang, Nete	f.1982	1347
Voss, Olfert Harald	f.1926	953	Wann, Kent Lindholm	f.1969	203
Vraa, Anne Grethe	f.1951	1020	Warming, Ingrid Poula	f.1945	477
Væring, Inger	f.1929	615	Warren, Susan	f.1949	755
Væring, Karl Andersen	f.1898	615	Warrer, Allan	f.1952	1190
Værnskjold, Susanne	f.1973	481	Warrer, Anders	f.1987	1218
Vøgg, Anita Beatrice	f.1937	496	Warrer, Anne Lise	f.1975	1222
Vøgg, Carl Edgar Serge	f.1979	497	Warrer, Annegrete	f.1953	1218
Vøgg, Ejvind Børge	f.1910	496	Warrer, Arne	f.1921	1220
Vøgg, Ejvind Valdemar Serge	f.1975	497	Warrer, Birgitte	f.1963	1217
Vøgg, Helge Vagn Serge	f.1938	497	Warrer, Charlotte	f.1972	1221
Vøgg, Laura Catherine Magdalene	f.1983	497	Warrer, Eigil	f.1907	1216
Vøgg, Michael	f.1940	497	Warrer, Erik Finn	f.1971	1216
Vøgg, Ruth Ottilia Birgitte	f.1986	497	Warrer, Finn	f.1936	1215
Vøgg, Theodora Margarethe Ottonie	f.1988	497	Warrer, Hans	f.1930	1214
Wadsworth, Alexis Karen	f.1948	731	Warrer, Helene	f.1969	1216
Wadsworth, Frances	f.1927	731	Warrer, Hugo	f.1913	1220
Wadsworth, Jennifer	f.1976	732	Warrer, Ivan	f.1953	1190
Wadsworth, Nina	f.1961	732	Warrer, Jakob	f.1944	1221
Wadsworth, Rebecca	f.1951	731	Warrer, Jette Lissen	f.1935	1222
Wadsworth, Scott	f.1954	732	Warrer, Johannes Leonard	f.1892	1222
Wadsworth, Sue Ellen	f.1949	731	Warrer, Jonas	f.1979	1218
Wagner, Finn Kurt	f.	952	Warrer, Jørgen	f.1940	1216
Wagner, Klaus	f.1963	952	Warrer, Karen	f.1908	1215
Wagner, Michael David	f.1986	646	Warrer, Kirsten	f.1935	1214
Wagner, Sean David	f.1963	645	Warrer, Knud	f.1929	1190
Wahl, Carlos	f.1989	686	Warrer, Kristina Karen	f.1974	1216
Wahl, Ilse Elisabeth Ernestine	f.1910	157	Warrer, Lene	f.1942	1220
Wahl, Mary	f.1992	686	Warrer, Lilli	f.1912	1218
Wahl, Richard	f.1959	686	Warrer, Louise	f.1971	1217

Navneregister

	side		side		
Warrer, Louise	f.1976	1216	Wedege-Mathiassen, Anne	f.1949	616
Warrer, Marianne	f.1969	1214	Wedege-Mathiassen, Annelise	f.1924	619
Warrer, Michael	f.1967	1214	Wedege-Mathiassen, Anthony C.	f.1955	634
Warrer, Monica	f.1982	1190	Wedege-Mathiassen, Ellen	f.1927	617
Warrer, Niels	f.1935	1216	Wedege-Mathiassen, Erik	f.1921	615
Warrer, Pernille	f.1976	1216	Wedege-Mathiassen, Hans	f.1924	616
Warrer, Peter	f.1950	1216	Wedege-Mathiassen, Henri	f.1895	615
Warrer, Peter Marius	f.1952	1218	Wedege-Mathiassen, Ib	f.1928	634
Warrer, Rasmus Thorup	f.1992	1190	Wedege-Mathiassen, Inger	f.1938	618
Warrer, Sigurd	f.1901	1214	Wedege-Mathiassen, Karen	f.1953	616
Warrer, Thomas	f.1969	1216	Wedege-Mathiassen, Karin	f.1939	632
Warrer, Thorkil	f.1909	1218	Wedege-Mathiassen, Knud	f.1896	619
Warrer, Torsten	f.1961	1216	Wedege-Mathiassen, Leif	f.1944	632
Watkins, Trevor George	f.	1223	Wedege-Mathiassen, Michall	f.1975	632
Watkinson, David	f.1945	493	Wedege-Mathiassen, Morten	f.1983	632
Watkinson, Ellie Burgos	f.1994	493	Wedege-Mathiassen, Sven	f.1947	632
Watson, Fiona Margaret	f.1968	601	Wedege-Mathiassen, Sven Gustav	f.1962	634
Watt, Alastair Fiddes	f.1954	390	Wedege-Mathiassen, Søren	f.1902	633
Watt, Alexander Fiddes	f.1984	391	Wedege-Mathiassen, Tine	f.1947	616
Watt, Alexander Stuart	f.1909	390	Wedege-Mathiassen, Wendy Rose	f.1956	634
Watt, Neil Stuart	f.1984	391	Wedege-Petersen, Lars	f.1956	617
Watt, Robert	f.	391	Wedege-Petersen, Lili	f.1954	617
Watt, Selma	f.1995	180	Weehs, Nadine	f.	725
Watt, Torquil	f.1972	180	Wegge-Berg, Henrik Outzen	f.1963	367
Wayda, Margaret	f.1995	176	Wegge-Berg, Pernille Outzen	f.1972	367
Wayda, Raymond	f.1961	176	Weijola, Frans Viktor	f.1989	645
Webb, Richard	f.1979	684	Weijola, Lis Birthe	f.1982	644
Weber, Mirian	f.1969	525	Weijola, Valter Sven-Åke	f.1984	644
Wedege, Annette	f.1963	631	Weijola, Åke Rasmus	f.1958	644
Wedege, Bobbie	f.1950	616	Weiler, Esther Mae	f.1919	310
Wedege, Carsten	f.1965	631	Weirich, Carol Sve	f.1954	732
Wedege, Grethe Juhl	f.1956	620	Weisberg, Andreas Harby	f.1985	112
Wedege, Henning	f.1930	618	Weisberg, Caspar Harby	f.1977	112
Wedege, Jens	f.1962	618	Weisberg, Keld	f.1951	111
Wedege, Jesper	f.1973	631	Weisberg, Nanna Harby	f.1980	112
Wedege, Jette	f.1965	618	Weischer, Michael	f.1955	153
Wedege, Jørgen	f.1925	620	Weischer, Tobias Dahl	f.1993	153
Wedege, Lars	f.1964	621	Weiss, Anders Elisa Ausig	f.1882	445
Wedege, Lone	f.1955	616	Weisz, Carsten	f.1950	163
Wedege, Pernille	f.1987	617	Wejergang, Karen Margrethe	f.1902	90
Wedege, Poul	f.1928	621	Welin, Ellen	f.1954	1326
Wedege, Steen	f.1958	620	Welin, Hans Henrik	f.1952	1326
Wedege, Steffen	f.1989	617	Welin-Hansen, Eva	f.1947	1326
Wedege, Viggo	f.1935	631	Welin-Hansen, Jane	f.1946	1326

Navneregister

	side		side		
Welling, Hans	f.1950	1173	Wilchens, August Georg Christop	f.1870	1451
Welling, Malene	f.1975	1173	Wilhelmsen, Anja	f.	1009
Welling, Niels	f.1977	1173	Wilkes, Claus Vinding	f.1974	824
Wendt, Eva Maria	f.1963	1098	Wilkes, Jane	f.1982	825
Wendt, Kirsten Maria	f.1959	1098	Wilkes, Lars Vinding	f.1976	824
Wendt, Mogens	f.1916	1097	Wilkes, Niels Thomas	f.1950	824
Wennerberg, Kenth	f.1963	216	Wilkins, Frederikke Christine	f.1892	1222
Wennike, Ditte Marie	f.1977	638	Wilkins, Thomas	f.	493
Wesenberg, Gerd Bodil	f.1928	336	Willadsen, Camilla Harreby	f.1978	110
Wessel, Douglas John	f.1968	299	Willadsen, Charlotte	f.1973	110
Wessel, Douglas John	f.1995	299	Willadsen, Hans	f.1765	1113
West, Cameo	f.	1041	Willadsen, Hans Peter	f.1886	1446
West, Mogens	f.1944	897	Willadsen, Merete	f.1958	38
West, Thomas	f.1974	897	Willadsen, Mike	f.1993	110
Westergaard, Jørgen	f.	137	Willenbrock, Jesper	f.1976	128
Westergaard, Peter	f.1944	650	Willendrup, Jan	f.1969	1446
Westermann, Lili Schwencke	f.1974	85	Willendrup, Ole	f.1947	1446
Westphal, Andrea Christine Rasmine	f.1810	1406	Willendrup, Sune	f.1972	1446
Westphal, Anne Margrethe Marie	f.1825	1407	Willesen, Doris Kristin	f.1924	1450
Westphal, Mads Johannes	f.1832	1407	Williams, Brian	f.1951	504
Wettendorf, Tina Austmann	f.1965	1215	Williams, Eric	f.1970	245
Wetterskog, Mette Underbjerg	f.1974	716	Williams, Kathleen	f.	1224
Whalen, Annette	f.1959	954	Williams, Kristina	f.1967	245
Wharton, Edna	f.1917	725	Williams, Ray	f.1939	245
Wheeler, Mark Jeffrey	f.1957	250	Williams, Todd David	f.1975	504
Wheeler, Richard Leo	f.1925	250	Willis, Pamela	f.1951	1438
Wheeler, Richard Stephen	f.1954	250	Willsen, Thomas Peder	f.	1454
Wheeler, Sandra Ann	f.1955	250	Willumsen, Amanda Kristine	f.1887	762
White, Milton	f.1915	742	Willumsen, Anja Zoega	f.1970	537
White, Steven	f.1959	742	Willumsen, Anna Johanne	f.1884	762
Wiberg, Aase Kaja	f.1925	924	Willumsen, Anne Kathrine Meinertz	f.1902	763
Wichers, Johanne Marie Dorothea	f.1868	1179	Willumsen, Anton Marius	f.1903	762
Wichmann, Lone	f.1959	1203	Willumsen, Daniel	f.1882	762
Wichmann, Tove	f.1935	887	Willumsen, Hans	f.1921	1313
Wiemann, Sara	f.1964	559	Willumsen, Hans Peder	f.1833	1410
Wiese, Mona	f.1947	1291	Willumsen, Harald Peter	f.1890	762
Wieta, James	f.1940	427	Willumsen, Jens Christian Marius	f.1867	1411
Wieta, James Marc	f.1964	427	Willumsen, Johannes Anton M.	f.1920	763
Wigard, Flemming	f.1966	129	Willumsen, Leif	f.	156
Wigard, Franz	f.1943	129	Willumsen, Linda	f.1942	763
Wigard, Lise	f.1973	130	Willumsen, Marie	f.1860	1411
Wigard, Peter	f.1969	130	Willumsen, Marie Nielsine	f.1893	762
Wiik, Eli	f.1961	1024	Willumsen, Morten Lund	f.1951	1313
Wilber, Darrel	f.	1309	Willumsen, Niels Hansen	f.1856	1410

Navneregister

	side		side
Willumsen, Niels Hansen	f.1856 762	Winther, Hanne Pia	f.1956 902
Willumsen, Niels Marius Meinertz	f.1899 762	Winther, Helle	f.1970 1228
Willumsen, Poul Meinertz	f.1950 763	Winther, Henrik Bernhard	f.1955 1036
Willumsen, Svend Erik	f.1979 156	Winther, Jan	f.1944 185
Willumsen, Søren Lund	f.1949 1313	Winther, Jesper Emil	f.1995 1228
Willumsen, Thomas Pierre	f.1959 156	Winther, Kathrine	f.1907 903
Wilson, Andrea	f. 1044	Winther, Kent	f.1975 185
Wilson, Brian Lee	f.1953 305	Winther, Kim	f.1965 1228
Wilson, Jacquilin Candace	f.1976 315	Winther, Kitty Elsa	f.1927 616
Wilson, Jennifer Annette	f.1971 315	Winther, Lizzie	f.1935 902
Wilson, Michael James	f. 315	Winther, Morten	f.1900 902
Wilsøe, Karin Husom	f.1936 938	Winther, Morten Peter	f.1902 902
Wind, Anna Refslund	f.1923 1450	Winther, Pernille Bing	f.1972 637
Wind, Doris Mona	f.1953 243	Winther, Peter Eigil Villy	f.1949 764
Windelborg, Lisbeth	f.1952 720	Winther, Pia	f.1963 1228
Winder, Anja Brinch	f.1964 285	Winther, Rikke	f.1972 185
Winder, Berit	f.1967 285	Winther, Susan	f.1976 764
Winder, Casper Voigt	f.1994 285	Winther, Tove Lilli	f.1926 902
Winder, Nikolaj Brinch	f.1987 285	Winther, Trine	f.1978 764
Winder, Roy	f.1938 285	Winther, Vera Solveig	f.1941 848
Winding, Jonas	f.1986 1067	Winther, Vibeke Brinch	f.1944 999
Winding, Matias	f.1981 1067	Winther, Aage	f.1916 999
Winding, Sara	f.1976 1067	Witt, Lilly	f.1959 236
Winding, Stig	f.1945 1067	Wittendorf, Lilly Carmen	f.1927 14
Windnagel, Donna Qualman	f.1927 740	Wittendorf, Michala Aagaard	f.1991 15
Winkler, Anita	f.1969 687	Wittendorff, Kirsten Randy	f.1942 17
Winsløw, Grethe	f.1932 507	Wittendorff, Marianne Aagaard	f.1958 14
Winsløw, Inger	f.1940 507	Wittendorff, Niels	f.1953 14
Winsløw, Ove Alexis	f.1909 507	Witting, Ingrid	f.1949 784
Winsløw, Susanne	f.1949 507	Wohlgehagen, Jan	f.1995 615
Winter, Anna Nikoline	f. 1449	Wohlgehagen, Mark	f.1991 615
Winter, Lorraine Margret	f.1939 1224	Wohlgehagen, Morten	f.1961 615
Winter, Randi	f.1972 982	Woidemann, Bente	f.1947 625
Winterberg, Erland	f.1944 1032	Woidemann, Ulla Emilie	f. 221
Winterberg, Gunna	f.1973 1032	Wolf, Birgitte	f.1964 98
Winterberg, Tilde	f.1976 1032	Wolf, Caroline Thaning	f.1990 98
Winther, Andrey Helene	f.1929 902	Wolf, Ellinor	f.1947 260
Winther, Atlander Serapis	f.1898 902	Wolf, Emil Thaning	f.1988 98
Winther, Bjørn Emil	f.1943 1227	Wolf, Hans	f.1960 98
Winther, Børge Preben	f.1930 902	Wolf, Ib Johannes	f.1936 97
Winther, Edel	f.1940 486	Wolf, Johan Thaning	f.1994 98
Winther, Emil Reitz	f.1995 1228	Wolf, Ulrik	f.1969 98
Winther, Eva Ejdrup	f.1982 1037	Wolff, Birgitte Fischer	f.1984 655
Winther, Frank	f.1962 892	Wolff, Michael Fischer	f.1985 655

Navneregister

	side		side
Wolff, Peter Møller	f.1951 654	Wulff, Deanna	f.1950 313
Wolff-Hardes, Rasmus	f.1980 164	Wulff, Henriette Sascha	f.1971 56
Wolhardt, Grete	f.1931 1218	Wulff, Henrik	f.1944 56
Wolhardt, Kaj	f.1899 1219	Wulff, Morten	f.1976 330
Wolmar, Erna Inge	f.1932 909	Wulff, Thomas Michael	f.1968 56
Wolter, Adolf Edvard Hans-Joachim	f.1913 660	Wulffsen, Britta	f.1935 541
Wolter, Anne Mette	f.1975 660	Wylie, Amy	f.1975 732
Wolter, Bente	f.1958 660	Würfel, Camilla Stockholm	f. 18
Wolter, Charlotte	f.1955 1211	Würfel, Claus	f.1976 18
Wolter, Jakob	f.1978 1211	Würfel, Jesper	f.1974 18
Wolter, John	f.1930 660	Würfel, Pernille Fibecker	f. 18
Wolter, Klaus	f.1953 1211	Würfel, Torben Kim	f.1951 18
Wonsbeck, Donna Beverly	f.1933 298	Wüstenberg, Theodor Wilhelm	f.1828 1412
Wonsbeck, Doris Maye	f.1932 296	Wædeled, Birthe	f.1938 956
Wonsbeck, Martin	f.1892 296	Wædeled, Elén	f.1944 956
Woods, Cindy Rae	f.1963 302	Wædeled, Henry Frederik	f.1908 956
Woods, David Eugene	f.1944 303	Waage, Susanne	f.1957 888
Woods, Deborah Renee	f.1969 303	Yamat, Susana Supnet	f.1950 297
Woods, Dorothy Irene	f.1940 302	Yde, Karen Marie	f.1918 436
Woods, Eugene Gale	f.1946 303	Yde-Christensen, Jørgen	f.1945 543
Woods, Fay Alvin	f.1913 300	Yoon, Kim Young	f.1963 1022
Woods, Jeanette Milrid	f.1939 302	Young, Gary Gabriel	f.1956 504
Woods, Jerald Alvin	f.1936 300	Young, Gary Patrick	f.1975 504
Woods, Jerald Alvin	f.1967 302	Young, Seana Rose	f.1978 967
Woods, Lori Lynn	f.1959 301	Youngman, Peter Hugh	f.1963 226
Woods, Michael	f.1966 302	Youngman, Tomas Hugh	f.1992 226
Woods, Natalie Michelle	f.1966 303	Yunen, Maria Consuelo	f.1960 1066
Woods, Roger Dean	f.1942 303	Zachariasen, Anne Mette	f.1955 544
Woods, Sara Lottie	f.1989 301	Zafirakos, Elias	f.1967 1056
Woods, Shawn Laurence	f.1970 303	Zawaski, Stefanie	f.1966 693
Woods, Stephanie Paula	f.1990 301	Zeglarski, Peter	f.1968 750
Woods, Stephen Charles	f.1955 301	Zeltner, Camilla Vanesa Høgh	f.1991 363
Work, Finn	f.1952 1213	Zeltner, Christoffer Felipe Høgh	f.1994 363
Work, Louise	f.1986 1213	Zeltner, Henrik Holst	f.1960 363
Worsøe, Rasmus	f.1989 234	Zenner, Johann Carl Friedrich	f.1833 1252
Worsøe, William	f.1988 234	Zenz, Daniel	f.1975 888
Woss, Astrid	f.1914 70	Zenz, Michael	f.1945 888
Wrads, Malene	f.1956 600	Zenz, Sebastian	f.1977 888
Wretlind, Leif Emanuel	f.1947 272	Zeuthen, Freja Nikoline	f.1990 919
Wulf, Henrik	f.1961 535	Zeuthen, Kirsten Anette	f.1961 919
Wulf, Kristian	f.1988 535	Zhao, Erling Erik	f.1995 1152
Wulf, Peter	f.1990 535	Zhao, Loko	f.1964 1152
Wulff, Bent	f.1927 902	Zhao, Lon Erik	f.1989 1152
Wulff, Casper	f.1974 56	Zhu, Huiping	f.1963 970

Navneregister

	side		side		
Zhu, Jon Kirstein	f.1995	970	Østergaard, Anders	f.	181
Ziarnkowska, Monika	f.1972	1281	Østergaard, Anna	f.	574
Zierau, Hans	f.1927	396	Østergaard, Ejnar Leslie	f.1914	181
Zudema, Liette	f.1967	99	Østergaard, Ellen Schack	f.1934	131
Zwicker, Nellie Marie	f.1926	502	Østergaard, Erik Skjelborg	f.1942	574
Zøhner, Christel	f.1976	14	Østergaard, Hanne	f.1950	1327
Zøylner, Asa	f.	1437	Østergaard, Helene	f.1936	1037
Ærsøe, Linette	f.1976	87	Østergaard, Helle Schack	f.1954	131
Øgård, Karen Elisabeth	f.1948	911	Østergaard, Jacob	f.1951	638
Øgård, Suzzie Maja	f.1946	911	Østergaard, Janne Skjelborg	f.1982	574
Øhle, Anne Margrethe	f.1947	202	Østergaard, Kim Sonnich	f.1977	639
Øhle, Anne-Sine Hansen	f.1930	210	Østergaard, Kitte Schack	f.1957	132
Øhle, Anthonette	f.1897	646	Østergaard, Lasse Sonnich	f.1980	639
Øhle, Bent Jerne	f.1945	202	Østergaard, Leif Kirk	f.1950	797
Øhle, Jane Nørgaard	f.1985	202	Østergaard, Lina Skjelborg	f.1977	574
Øhle, Kaja Hansen	f.1932	210	Østergaard, Lone	f.1976	131
Øhle, Maj Nørgaard	f.1983	202	Østergård, Mai-Britt	f.1974	994
Øhle, Niels Raun	f.1944	202	Østergaard, Mette Rudbeck	f.1972	77
Øhle, Poul Hansen	f.1935	211	Østergaard, Mette Schack	f.1961	132
Øhle, Poul Jørgensen	f.1942	202	Østergaard, Niels Hartvig K.	f.1909	1436
Øhle, Aage	f.1929	646	Østergaard, Otto Petersen	f.1908	574
Øhlenschlæger, Lone Harreby	f.1952	103	Østergaard, Pernille Elisa	f.1989	127
Øhlenschlæger, Poul-Edvard	f.1927	103	Østergaard, Pia	f.1967	1159
Øhlenschlæger, Søren Harreby	f.1967	104	Østergaard, Ralf Skjelborg	f.1976	574
Øhlenslæger, Lars-Peter Harreby	f.1958	104	Østergaard, Svend Skjelborg	f.1945	574
Øhlenslæger, Leo Harreby	f.1954	104	Østerkjærhus, Lars	f.1959	842
Øhlenslæger, Maria Harreby	f.1975	104	Østerkjærhus, Line	f.1991	842
Øhlenslæger, Stine Harreby	f.1979	104	Østerkjærhus, Morten	f.1989	842
Öhman, Sune Hans Bertil	f.1957	645	Østerkjærhus, Nicolaj	f.1992	842
Ørgaard, Ingmar	f.1967	915	Østerkjærhus, Peter	f.1955	842
Ørnberg, Else	f.1916	493	Østerkjærhus, Rikke	f.1983	842
Ørsted, Christina	f.1967	568	Østerkjærhus, Svend	f.1922	842
Ørsted, Datter	f.1768	1405	Østerlund, Bjarne	f.1948	507
Ørsted, Finn	f.1937	568	Østerlund, Ditte	f.1982	507
Ørsted, Hans Jensen	f.1767	1405	Østerlund, Louise	f.1975	507
Ørsted, Janne	f.1972	568	Østerlund, Rikke Winsløw	f.1978	507
Ørsted, Jens	f.	1405	Østlund, Eva	f.1956	749
Ørtvig, Liza Maria Frydenlund	f.1976	471	Østrup, Anne Marie	f.1941	691
Ørum, In ger Visby	f.1943	389	Østrup, Dorte	f.1968	690
Østberg, Susi Brønnum	f.1967	776	Østrup, Gitte	f.1971	691
Østerberg-Hansen, Henrik	f.1976	332	Østrup, Grethe	f.1949	692
Østerberg-Hansen, Mette	f.1977	331	Østrup, Jens Jørgen	f.1940	690
Østerby, Stina	f.1971	55	Østrup, Karl	f.1901	690
Østergaard, Allan Eggers	f.1965	126	Østrup, Kjeld	f.1937	690

Navneregister

	side		side
Østrup, Lone	f.1966 691	Aarre, Ebba	f.1917 349
Østrup, Thomas	f.1972 690	Aarre, Ebba Margrethe	f.1917 31
Øverup, Søren	f.1960 699	Aarre, Emilie Jennet	f.1994 348
Aabo, Mette	f.1967 68	Aarre, Erik	f.1940 32
Aabye-Hansen, Lars	f.1964 418	Aarre, Erling Preben	f.1949 32
Aaen, Dorthe Marie	f.1963 528	Aarre, Eva Marie	f.1904 355
Ågesen, Inger	f.1944 552	Aarre, Frode	f.1918 348
Aagaard, Annemette	f.1958 103	Aarre, Gitte	f.1981 33
Aagaard, Cecilie Kirstine	f.1995 1429	Aarre, Gunhilde	f.1912 345
Aagaard, Ellen	f.1909 102	Aarre, Hans	f.1944 347
Aagaard, Hedevig Hansine	f.1914 103	Aarre, Hans Jessen Jepsen	f.1739 1257
Aagaard, Henrik Kristen	f.1966 1429	Aarre, Hans Peder	f.1965 347
Aagaard, Jakob Rørbye	f.1976 103	Aarre, Helle	f.1961 352
Aagaard, Jesper Lund	f.1972 861	Aarre, Henrik Kaiser	f.1964 352
Aagaard, Lars	f.1946 102	Aarre, Jacob	f.1970 348
Aagaard, Leif	f.1924 103	Aarre, Jacob Alfred	f.1900 353
Aagaard, Lilly Dagmar	f.1941 465	Aarre, Janne	f.1957 355
Aagaard, Lotte Rørbye	f.1981 103	Aarre, Jens Kasper	f.1995 348
Aagaard, Magda Laurette	f.1910 102	Aarre, Jeppe Hansen	f.1779 761
Aagaard, Petra M. Schultz-Petersen	f.1984 103	Aarre, Jeppe Hansen	f.1781 761
Aagaard, Thomas	f.1953 103	Aarre, Jes	f.1956 348
Åkesson, Britta	f.1932 145	Aarre, Jes Einer Thøgersen	f.1924 32
Åkesson, Nils Helmer	f.1898 144	Aarre, Jes Hansen	f.1776 761
Aalling, Eike Marie	f.1976 983	Aarre, Jes Mikkelsen	f.1887 348
Aalling, Kirsten Ravn	f.1931 920	Aarre, Johnny	f.1971 32
Aamodt, Ragnhild	f.1922 969	Aarre, Julie Ilsøe	f.1986 348
Aandahl, Alexandra	f. 555	Aarre, Jørgen	f.1938 354
Aandahl, Nicholas	f.1971 555	Aarre, Kenn	f.1977 346
Aandahl, Per	f.1945 555	Aarre, Kirsten	f.1915 347
Aarre, Aksel	f.1897 353	Aarre, Knud	f.1913 345
Aarre, Alfred Henry	f.1914 31	Aarre, Knud Frederik Hummelgaard	f.1990 347
Aarre, Andrea	f.1995 354	Aarre, Knud Jens	f.1950 31
Aarre, Ann Kirstine Hummelgaard	f.1983 347	Aarre, Kristine	f.1947 345
Aarre, Annelise	f.1929 353	Aarre, Lone	f.1960 347
Aarre, Anthonis Pedersen	f.1895 489	Aarre, Maiken	f.1974 33
Aarre, Arne Thorkel	f.1947 32	Aarre, Maren Hansine	f.1876 489
Aarre, Axel Kaiser	f.1924 352	Aarre, Marie Louise Hummelgaard	f.1981 347
Aarre, Bent Ejner	f.1948 31	Aarre, Mette	f.1943 347
Aarre, Bent Niels	f.1930 355	Aarre, Mette	f.1955 355
Aarre, Berit Juul	f.1982 32	Aarre, Mikael	f.1968 348
Aarre, Christian Juul	f.1973 32	Aarre, Mikael Hansen	f.1984 31
Aarre, Christian Michael	f.1902 354	Aarre, Niels	f.1952 346
Aarre, Claus	f.1966 354	Aarre, Niels Hansen	f.1769 761
Aarre, Diana	f.1974 346	Aarre, Niels Jepsen	f.1706 1365

Navneregister

		side			side
Aarre, Peter Ole	f.1945	31	Aarvig, Niels-Erik	f.1953	1075
Aarre, Poul	f.1957	346	Aaseby, Anne-Marie Filskov	f.1992	1088
Aarre, Susanne	f.1966	348	Aaseby, Jøren	f.1961	1088
Aarre, Thorkild	f.1917	347	Aaslew-Jensen, Kai	f.1954	659
Aarre, Tine	f.1963	354	Aaslew-Jensen, Martin	f.1984	659
Aarre, Ulla	f.1949	346	Åsted, Dorte	f.1967	162
Aarre, Vivi Kaiser	f.1933	353	Aasted, Lars Jerne	f.1963	162
Aarre-Jerne, Harald	f.1912	163	Aasted, Stinne	f.1993	162
Aarup, Elma Marie Sophie	f.1889	1409	Aasted, Viggo	f.1931	162