



Danskernes Historie Online

Danske Slægtsforskeres Bibliotek

Dette værk er downloadet fra Danskernes Historie Online

Danskernes Historie Online er Danmarks største digitaliseringsprojekt af litteratur inden for emner som personalhistorie, lokalhistorie og slægtsforskning. Biblioteket hører under den almennyttige forening Danske Slægtsforskere. Vi bevarer vores fælles kulturarv, digitaliserer den og stiller den til rådighed for alle interesserede.

Støt vores arbejde – Bliv sponsor

Som sponsor i biblioteket opnår du en række fordele. Læs mere om fordele og sponsorat her: <https://slaegtsbibliotek.dk/sponsorat>

Ophavsret

Biblioteket indeholder værker både med og uden ophavsret. For værker, som er omfattet af ophavsret, må PDF-filen kun benyttes til personligt brug.

Links

Slægtsforskeres Bibliotek: <https://slaegtsbibliotek.dk>

Danske Slægtsforskere: <https://slaegt.dk>

Thorum Vestergaard
Bind 2b
Jens Andersen født i
Thorum Præstegaard
Boede Gl. Rybjerggaard
 Ivar Kristoffersen, Linå, Februar 2025

Navn	Adresse	Navn	Ane	Hartkorn		Hektar
				1688	1844	
Esper Andersen	Gl. Åstedvej 50	Skovgård	C4a	9-5-0-0	9-5-0-0 ³ / ₄	118.9
Jens Andersen	Ytterupvej 8	Gl. Rybjergg.	C4b	6-7-3-1	6-2-1-1 ¹ / ₂	49.4
Peder Andersen	Præstegårdsbak. 12	Annexgården	C4c	9-4-1-1	8-0-1-1 ¹ / ₄	70.6
Maren Andersd.	Hvalpsundvej 11	Gl. Børstingg.	C4d	9-1-1-0	6-6-2-1 ³ / ₄	64.6
Maren Kirstine	Præstegårdsbak. 21	Thorumgård	C4e	8-1-0-0 ³ / ₄	6-1-0-2	47.9
Johanne Andersd.	Møgelthorumvej 1	Roslevgård	C4f	6-0-2-1 ¹ / ₂	4-2-1-2	40.6

Maren Andersdatter gift med Peder Mikkelsen fra lille Thorum

Maren Kirstine Andersdatter gift med Anders Mikkelsen fra Lille Thorum

Johanne Andersdatter gift med Jens Christensen Roslev (senior) fra Roslevgård

C4b

Jens Andersen af Thorum Præstegård (1797-1876) gift 15.12.1832 i Rybjerg Kirke – med Dorthe Marie Christensdatter enke efter Christen Waldemarsen
 Overtager Gl. Rybjerggaard 26.03.1837, men først tinglyst 05.07.1841
 med gl. hartkorn 6-7-3-1





C4b2

Anne Margrethe Jensen født på Gl. Rybjerggård 1836
 Gift med Bertil Nielsen, Rærup Overgaard, Rybjergvej 75

C4b1

Anders Christian Jensen
 (1835-1904) og ejer af Gl.
 Rybjerggaard 1860-1901 og
 gift med Marie Randrup
 (1829-1915)

		
<p>Ane Dorthe Nielsen (1860-1937) og gift med Jens Jensen (Nannerup). Ejer af Konradsborg, Jungetvej 33 (1884-1917) og derefter Søborgvej 6 indtil 1934</p>	<p>Niels Andreas Nielsen født 1876 i Rærup Overgaard. Ejer af Gl. Rybjerggaard (1901-1946) C4b2f</p> 	
<p>Andreas <u>Kristian</u> Jensen Nannerup født 1901 på Konradsborg. Ejer af Søborgvej 6 1926-1946 og derefter Gl. Rybjerggård.</p>		
		

Viborg, Nørre, Rybjerg, Hestbech Bye, en Gaard, 38, FT-1834

Navn:

Jens Andersen
Dorthe Marie
Christensdatter

**Alder: Status: Stilling i Erhverv:
familien:**

37 Gift Gaardmand
37 Gift hans Kone

Fødested:

Christen Christensen	9		deres Søn	
Peder Hanssen	22	Ugift	deres Tjenestefolk	
Søren Christensen	44	Gift	deres Tjenestefolk	
Ane Marie Hansdatter	21	Ugift	deres Tjenestefolk	
Christen Pedersen	75	Gift	Huusmoderens Forældre, Aftægtstagere	<i>Han er født i lille Thorum. Hun i Nr.</i>
Birthe Olesdatter	73	Gift	Huusmoderens Forældre, Aftægtstagere	<i>Thise. Havde Thise Hedegaard.</i>

Viborg, Nørre, Rybjerg, Kirkeby, En gaard, 2, FT-1845,

Navn:	Alder:	Status:	Stilling i familien:	Erhverv:	Fødested:
Jens Andersen	47	Gift		Gaardmand	Thorum
Dorthe Marie Christensen	46	Gift		Hans kone	Thise sogn
Anders Christjan Jensen	11	Ugift		Deres børn	Heri sognet
Ane Margrethe Jensen	9	Ugift		Deres børn	Heri sognet
Jens Christensen	38	Ugift		Tjenestefolk	Thise
Christen Jacobsen	28	Ugift		Tjenestefolk	Grinderslev
Peder Christjan Pedersen	20	Ugift		Tjenestefolk	Heri sognet
Ane Jacobsdatter	28	Ugift		Tjenestefolk	Torum

Viborg, Nørre, Rybjerg, Kirkeby, *en Gaard, 64, FT-1860

Navn:	Alder:	Status:	Stilling i familien:	Erhverv:	Fødested:
Jens Andersen	63	G	Gaardmand, husfader		Thorum,
Dorthe Marie Christensen	64	G	*hans Kone		Thise
Anders Christian Jensen	26	U	*deres Søn		*her i Sognet
Anders Madsen	21	U	Tjenestekarl		Kreiberg
Anders Christian Mortensen	16	U	Tjenestedreng		Jeberg
Ane Christine Severine Hansen	21	U	Tjenestepige		Elsø

11.02.1860 Anders Christian Jensen – bog XXIII – folie 349 og 551 med ny hartkorn på 6-2-2-2½ fra faderen Jens Andersen Præstgaard for 3.000 rdl og en aftægtskontrakt til værdi på 1.000 rdl

15.05.1865 Dorthe Marie Christiansdatter – aftægtsmand Jens Andersen Præstgaard's hustru

27.04.1876 Jens Andersen dør

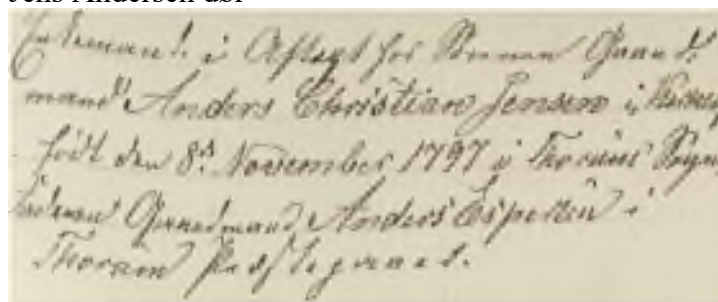

Viborg, Nørre, Rybjerg, Kirkeby, En Gaard - Gammel Rybjerggaard, 19, FT-1880

Navn:	Alder:	Status:	Stilling i familien:	Erhverv:	Fødested:
Anders Christian Jensen	45	Gift	Husfader, Gaardejer		Rybjerg Sogn
Marie Randrup	51	Gift	Hans Kone		??

Navn: *u. fl. Rydbygaard* Ejerlav: *Rydby lsg., Rydbygaard*

Landskabs- myndighedens afdeling af:	Mappe- nr.	Areal ha	Bemærkninger	Nr.	Lyst- nr.	I Ejendomsret
	(Kort nr. 746)					
17/2-1952	11a	43 9884	11a, 22, 23, 25 og 26 a	1a	27/2-1975	Skøde på 26 Hæmmings lsg.
	22	4287	Handtering, jfr. sk.			Jens Hæmmings
	23	9373	12/2-1948			på 11a, 22, 23, 25, 26
	25	646	1/2-1944			
17/2-1952	26	2 4580	26 og vandløbet i h. t.	1b	9/2-1975	Skøde lsg.
29/6-1951	18a	43 0139	Handtering i omg. af Kort nr. 1060 m ²			Anders Christian Hæmmings
						på 21% af 11a, 22, 23, 25, 26
						Ejendommen gik over af:
						1) Jens Hæmmings 19%
						2) Anders Christian Hæmmings 81%
				1c	9/5-1999	Skøde lsg.
						Jens Hæmmings
						på 21% af 11a, 22, 23, 25, 26
						Beviser heraf:
						Jens Hæmmings
Nr.	Lyst- nr.	Et Byskeretigheds, arealletter og andre bylder		Færdigheder og udførelser		
1.	27/2-1975	Lsg. om færdigheder på 1b (Bkt. 7-38).				
2.	9/5-1999	Lsg. om opgrævning af skelareal m. m. - ved 1b				



L01629_013: 1946



A900951_003: 1990

BBR-oplysninger:
Stuehuset på 285 m² og opført 1875- 9 værelser

NB! Heri 2024 har Gl. Rybjerggård været i slægtens eje i 192 år

Jens Andersen og Dorthe Marie Christiansdatter fik

- Sønnen Anders Christian Jensen, der ikke efterlader sig børn
- Datteren Ane Margrethe Jensen, der efterlader sig en stor efterslægt

16.06.1859 Ane Margrethe Jensen bliver gift i Rybjerg kirke med ungkarl og gaardejer Bertel Nielsen, Rærup og med bl.a. Jens Præstgaard som forlover

07.08.1855 Bertel Nielsen køber forældrene Niels Christian Pedersen og Ane Dorthe Christensdatter's ejendom matr. 4 og 15 under Rærup ejerlav

Matr.	Hartkorn	Hektar	
4	5-0-3-2	38.5	
11	0-4-0-2	4.7	Købt 1865
15	0-3-0-2	4.0	
I alt	6-0-1-0	47.2	ca 86 tdr. land

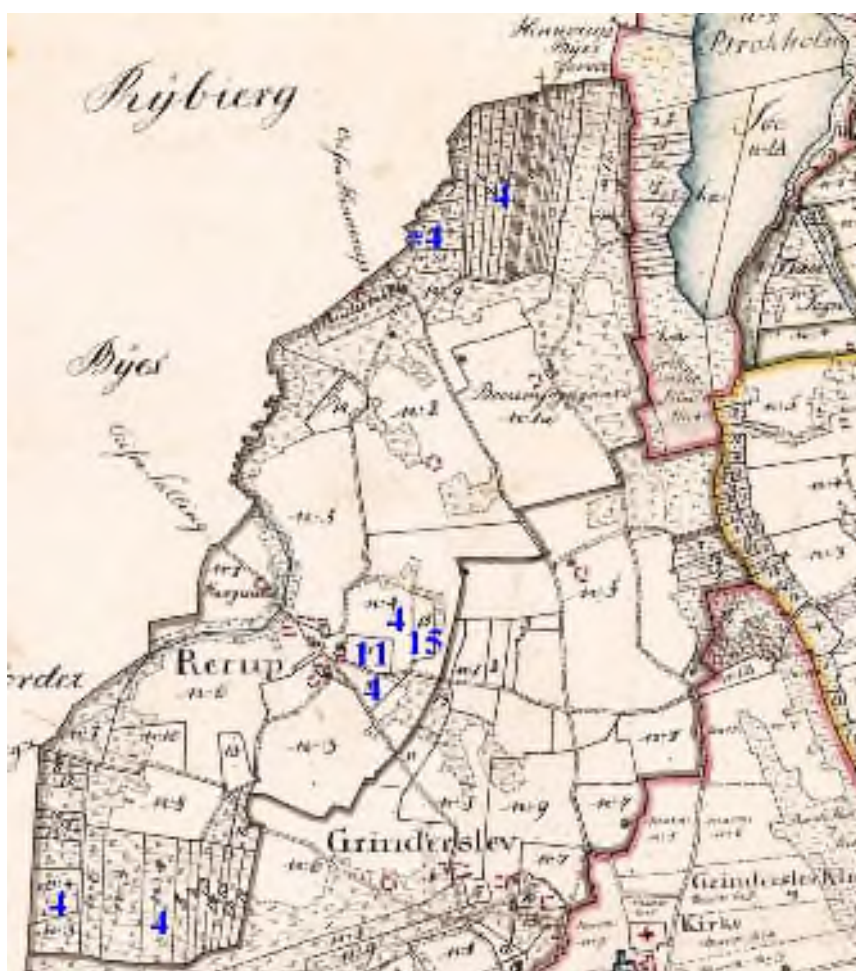

Sognekort ca. 1815.

Ved *4 øverst på kortet gik kvierne på græs i 1959. Jeg tjente på gården april-oktober

Viborg, Nørre, Grinderslev, Grinderslev vestre Skoledistrikt, Grinderslev, Et Hus, 34, FT-1860,

Navn: Bertel Nielsen **Alder:** 27 **Status:** Gift **Stilling i familien:** Husfader. Gaardmand **Erhverv:** **Fødested:** Grinderslev Sogn

Ane Margrethe Jensen	25	Gift	Hans Kone	Rybjerg Sogn
Søren Chr. Espersen	23	Ugift	Tjenestekarl	Rybjerg Sogn
Ole Pedersen	17	Ugift	Tjenestekarl	Tøndering Sogn,
Johanne Pedersen	21	Ugift	Tjenestepige	Grinderslev Sogn

Viborg, Nørre, Grinderslev, Rærup, En Gaard, 144, FT-1880

Navn:	Alder:	Status:	Stilling i familien:	Fødested:
Bertel Nielsen	46	Gift	Husfader, Gaardejer	Grinderslev Sogn
Ane Margrethe Jensen	44	Gift	Hans Hustru	Rybjerg Sogn
				C4b2 Tipoldeb.
Ane Dorthe Nielsen	19	Ugift	Deres Barn	C4b2a Grinderslev Sogn
Dorthe Marie Nielsen	17	Ugift	Deres Barn	C4b2b Grinderslev Sogn
Mette Marie Nielsen	11	Ugift	Deres Barn	C4b2c Grinderslev Sogn
Jensine Nielsen	9	Ugift	Deres Barn	C4b2d Grinderslev Sogn
Niels Nielsen	6	Ugift	Deres Barn	C4b2e Grinderslev Sogn
Niels Andreas Nielsen	4	Ugift	Deres Barn	C4b2f Grinderslev Sogn
Niels Andreas Christensen	21	Ugift	Tjenestefolk	Torum Sogn
Jens Christian Jensen	21	Ugift	Tjenestefolk	Hem Sogn

09.01.1885 Jens Jensen køber Jungetvej 33 – Konradsborg – hartkorn 4-6-0-0½ under Floutrup ejerlav

Viborg, Nørre, Selde, Floutrup, 2, 2, FT-1901

Navn:	Alder:	Status:	Stilling i familien:	Erhverv:	Fødested:
Jens Jensen Nannerup	18560331	G	Husfader	Gaardeier ved landbrug	Jebjerg Sogn
Ane Dorthea Nielsen	18600416	G	Husmoder	C4b2a 2xtipoldebørn	Grinderslev
Bodil Jensen	18850801	U	Barn	C4b2a1	Floutrup
Ane Margrete Jensen	18871207	U	Barn	C4b2a2	Floutrup
Dorthea Jensen	18881117	U	Barn	C4b2a3	Floutrup
Jens Peter Jensen	18900708	U	Barn	C4b2a4	Floutrup
Bertel Jensen	18920701	U	Barn	C4b2a5	Floutrup

Viborg, Nørre, Selde, Floutrup, 2, 126, FT-1911, E1049

Navn:	Alder:	Status:	Stilling i familien:	Erhverv:	Fødested:
Jens Jensen Nannerup	18560331	G	Husfader	Landbruger	Jebjerg
Ane Dorthea Nielsen	18600416	G	Husmoder		Grinderslev
Bertel Nannerup	18920601	U	Barn		Selde Sogn
Anders <u>Kristian</u> Nannerup	19110317	U	Barn	C4b2a6	Selde Sogn
Ane Katrine Kristensen	18890515	U	Tjenestetyende		Junget Sogn
Søren Nielsen Sørensen	18940215	U	Tjenestetyende		Fuur

27.04.1909 Dorthe Jensen Nannerup dør

24.10.1915 Bertel Jensen Nannerup dør

27.10.1917 Konradsborg sælges og familien flytter til Søborgvej 6 – matr.9 og 12

10.08.1917 Jens Jensen Nannerup køber Søborgvej 6

Viborg, Nørre, Selde, Floutrup, 9/12, FT-1921

Jens Jensen Nannerup	16-11-1856	G	Jørgen Viborg	1831	1856	Husfader	Landbrug
Ane Dorthea Nannerup	16-04-1860	G	Christen Nannerup	1831	1856	Husmoder	Hvidbjerg
Jens Peter Nannerup	16-03-1901	G	Selde Viborg	1856	1901	Barn	Selde
Gerda Nannerup	16-10-1905	G	"	"	"	"	"
Peter Iversen	22-12-1909	U	"	"	"	"	"
Niels Middelfart Jensen	15-08-1910	U	"	"	"	"	"
Agnes Hedegaard Jensen	26-02-1909	U	"	"	"	"	"

Viborg, Nørre, Selde, Floutrup, 9/12, FT-1925

Nannerup, Jens Peter	16-03-1901	Fader	N. N. Nannerup	1856	1901	danst	Husfader	Landbrug
"	"	"	"	"	"	"	"	"
Engstedt, Marie	16-10-1905	Hustru	"	"	"	"	"	"
Olsson, Niels	15-08-1910	Søn	N. N. Nannerup	1856	1910	"	"	"
Jensen, Niels	22-12-1909	Søn	"	"	"	"	"	"
Christiansen, Agnes Hedegaard	26-02-1909	Datter	"	"	"	"	"	"
Nannerup, Jens	16-03-1901	Søn	Jørgen Viborg	1831	1901	danst	Husfader	Landbrug
"	"	"	"	"	"	"	"	"

02.01.1925 Jens Peter Nannerup køber Søborgvej 6

29.10.1926 Jens og Christen Nannerup

Viborg, Nørre, Selde, Floutrup, 9a, 196, FT-1930,

Navn:	Alder:	Status:	Stilling i familien:	Erhverv:	Fødested:
Anders Kristian Nannerup	17-03 1901	G	Husfader	Landbrug	Selde Viborg
Ellen Nannerup	08-10 1905	G	Husmoder	Husgerning	Hvidbjerg
Gerda Nannerup		U	Barn		Selde
Peter Iversen	22-12 1909	U	Tjenestekarl	Forkarl	Thorum
Niels Middelfart Jensen	15-08 1910	U	Tjenestekarl	Fodermester	Thorum
Agnes Hedegaard Jensen	26-02 1909	U	Tjenestepige	Husgerning	Thorum

Viborg, Nørre, Selde, Floutrup, , 195, FT-1930, E0187

Navn:	Alder:	Status:	Stilling i familien:	Erhverv:	Fødested:
Jens Jensen Nannerup	31-05 1856	G	Husfader	Landbrug	Jebjerg Viborg
Ane Dorthea Nannerup	16-04 1860	G	Husmoder		Grinderslev

12.09.1834 Fra Jens Nannerup til Christen Nannerup

25.10.1937 Jens Jensen Nannerup dør



Gaardejer Chr. Nannerup, „Søborg“, Floutrup pr. Roslev.

Gaardejer Chr. Nannerup er født den 17. Marts 1901 som Søn af Gaardejer Jens Nannerup og Hustru, »Søborg«, Floutrup. Hans Hustru, Ellen Nannerup, er Datter af Gaardejer Niels Nielsen og Hustru, Hvidbjerg pr. Skive.

Gaardejer Nannerup overtog i 1926 »Søborg« med et Jordtilliggende paa 70 Tdr. Land. Besætningens Størrelse andrager 9 Heste, 20 Køer, 40 Stk. Ungkvæg, 60 Svin og 6 Faar. Ejendomsskylden er Kr. 62.000.

Gaardejer Nannerup har frekventeret Ryslinge Højskole og Næsgaard Agerbrugsskole.

18.09.1846 Christen Nannerup sælger Søborgvej 6 og køber Gl. Rybjerggård, Ytterupvej 8



AAL_BL12-A1_163: Søborgvej 6 – 1949
Bemærk slugten ned mod Limfjorden



Selde Kirkegaard. Foto: Karl Johan Thomsen

Bakkegården, Jungetvej 25

U2111: K.E. Jacobsen – Sundsøre Lokalhistorisk Arkiv (Redigeret)

Bakkegården ligger efter udskiftningen og flytning fra Gl. Floutrupvej højest i Selde, på Jungetvej 25, lidt øst for Selde mølles tomt.

Den nye gård fik matr. nr. 6a, det gamle sted nord i landsbyen, med lidt jord, blev matr. 6b, nu Gl. Floutrupvej 13A.

Gården var tidligere fæstegård under Kjeldgård.

Ejere:

1894-1926	Niels Andersen Nielsen,
1905	Niels Nielsen Søgaard, sognefoged, g. Anne f. Jacobsen
1926-1962	Jens Peter Jensen Nannerup (1890-1976), g. Ane Kirstine, datter af Niels Søgård.
1962 -	Arne Søgård Nannerup f. 1931, g. Rigmor Hedegård Senere til søn: Ole Nannerup f. 1972

Kilde: Tingbøger 1927-2000

Navn:		Ejerlav: <i>Selde by, Selde</i>						
Landskabs- myndigheds skema nr.	Matri- kel nr.	Areal		Bemærkninger	Nr.	Lyst- nr.	I. Ejendomsnr.	
		ha	af					
17/2-1991	6a	17	4781	<i>Handbøvig del III, Hr. sk. 17/2-1991, - 20/5-1995</i>	1a	24/9-1942	<i>Skide pr. A.A. Nannerups del</i>	
	10c		7627				<i>Arne Søgaard Nannerups</i>	
	11c		7817				<i>nr. 6a, 10c, 11c, 12c, 13c,</i>	
	12c		7158				<i>14c, 23, 24.</i>	
	13c	1	0146			16	19/3-1943	<i>Ant. 24/5-1943 4 deligt skide</i>
	14c		4630					<i>del fra Humung herredskob</i>
	20	4	2640					<i>del</i>
	24	4	9418					<i>Arne Søgaard Nannerups</i>
20/5-1995	6a	24	9221				<i>nr. delareal 3 af 13a af areal</i>	
							<i>5.5858 m², heraf og 1056 m².</i>	
					2.	17/11-	<i>Skide del:</i>	
						1948	<i>de Nannerups</i>	
							<i>nr. 6a, 10a, 11c, 12c,</i>	
							<i>13c, 14c, 23, 24 og</i>	
							<i>(2 d areal.)</i>	

Viborg, Nørre, Selde, Selde, 6a, 124, FT-1930

Navn:	Alder:	Status:	Stilling i familien:	Erhverv:	Fødested:
Jens Peter Nannerup	08-09 1890	G	Husfader	C4b2a4	Landbruger Flovtrup
Kirstine Nannerup	13-03 1896	G	Husmoder		Husgerning Selde
				3Xtip	
Niels Søgaard Nannerup	26-11 1925	U	Barn	C4b2a4a	Flovtrup
Jens Søgaard Nannerup	29-05 1927	U	Barn	C4b2a4b	Selde
Ane Søgaard Nannerup	23-07 1928	U	Barn	C4b2a4c	Selde
Jens Savstrup Nielsen	11-10 1907	U	Tjenestekarl		Forkarl Thorum
Ejner Krestensen	16-07 1907	U	Tjenestekarl		Karl Skive
Svend Povlsen	07-12 1915	U	Tjenestekarl		Røgter Resen
Nelly Dalsgaard	11-01 1909	U	Pige		Husgerning Fur
Tilføjelse:					
Arne Søgaard Nannerup				C4b2a4d	



Gaardejer Jens Peter Nannerup, „Bakkegaarden“, Selde pr. Roslev.

Gaardejer Jens Peter Nannerup er født den 8. Maj 1890 som Søn af Gaardejer Jens Nannerup og Hustru.

»Bakkegaardens«, der siden 1894 har været i Slægten Søgaard, blev i 1926 overtaget af Gaardejer Nannerup, der er gift med Søgaards Datter. Stuehuset er opført i 1845, Lade og Vesterhus i 1895 og Kostalden i 1905, desuden er der i 1910 bygget Svinestald Øst for Gaarden. Jordtilliggendet er 65 Tdr. Land, og Besætningens Størrelse andrager 6 Heste, 20 Køer, 36 Stk. Ungkvæg og 35 Svin.

Gaardejer Nannerup har foruden Lyngby Højskole været Elev paa Landbrugsskole.



AAL_BL12-A1_163: 1948-52 – Bakkegården



H16406_016: 1976



Selde kirkegård. Foto: Karl Johan Thomsen

09.11.2009 Niels Søgaard Nannerup (C4b2a4a) dør i Silkeborg og begravnes på Sinding kirkegård. Han benævnes som far, svigerfar og bedstefar

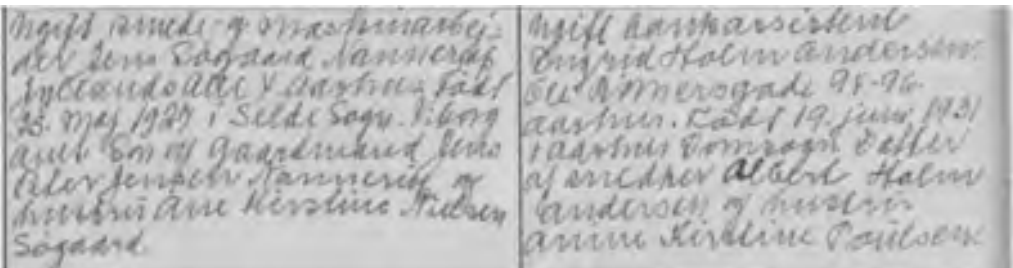
24.11.1954	Vielse i Sct. Pauls kirke i Aarhus 
------------	--

📍 4 LIT B 0379 - 0380

Ingrid Holm Nannerup

★ 19-06-1931 † 06-12-2010

📍 4 LIT B 0379 - 0380

Jens Søgaard Nannerup

★ 25-05-1927 † 21-03-2011

Dorthe Marie Nielsen 17 Ugift Deres Barn [C4b2b](#)

C4b2b

17.12.1889 Dorthe Marie Nielsen gift i Grinderslev kirke med Hans Christian Clausen, Roslev

Viborg, Lysgaard, Almind, Almind, 3f, 60, FT-1901,

Navn:	Alder:	Status:	Stilling i familien:	Erhverv:	Fødested:
Hans Kr. Klavsen	18680505	G	Husfader	Uddeler og boelsmand	Hindborg
Dorthe Marie Klavsen	18620707	G	Husmoder	Husgerning	Karup
Konrad Klavsen	18910524	U	Barn	2xtip	Roslev
Bertel Klavsen	18951219	U	Barn	C4b2b1	Almind
Johan Jensen Rasmussen	18801014	U	Tjenestekarl	C4b2b2	Almind
Ellen Marie Povlsen	18801021	U	Tjenestepige	Ved agerbrug Husgerning	Rind

Viborg, Lysgaard, Almind, , Almind 8 c, 18, FT-1906,

Navn:	Alder:	Status:	Stilling i familien:	Erhverv:	Fødested:
Dorte Marie Nielsen	43	7-7-1862	Gift	Husmoder	
Konrad Klausen	14	24-5-1891	Ugift	Barn	
Bertil Klausen	10	19-12-1895	Ugift	Barn	
Petra Mariane Pedersen Hornskov	14	21-4-1891	Ugift	Tjenestetyende	

C4b2c

29.10.1894 Mette Marie Nielsen gift i Grinderslev kirke med Niels Christian Sørensen,

Viborg, Harre, Aasted, Risum, 8a, 131, FT-1901, D9767

Navn:	Alder:	Status:	Stilling i familien:	Erhverv:	Fødested:
Niels Kristian Sørensen	18660720	G	Husfader	Gaardejer	Grønning
Mette Marie Nielsen	18681027	G	Husmoder	Husmoder	Grinderslev
				2Xtip	
Esper Sørensen	18950101	U	Barn	C4b2c1 Ingen	Aasted
Margarethe Sørensen	18960204	U	Barn	C4b2c2 Ingen	Aasted
Petra Sørensen	18971114	U	Barn	C4b2c3 Ingen	Aasted
Marie Sørensen	18830326	U	Tjenestetyende	Tjenestepige	Fur
Niels Kristensen	18850527	U	Tjenestetyende	Tjenestekarl	Aasted



Niels Christian Sørensen Møller Mette Marie Nielsen.

[Kilde: Jørgen Møller Knudsen](#)



5 – ca. 1915. [Kilde: Jørgen Møller Knudsen](#)

Risumvej

Viborg, Harre, Aasted, Aasted, , [17], FT-1930

Navn:	Alder:	Status:	Stilling i familien:	Erhverv:	Fødested:
Peter Jakob Nedergaard	13-dec 1873	g	Husfader	Landbrug	Hem sogn
Mette Marie Nedergaard	29-okt 1868	g	Husmoder		Rærup
Bertel Sørensen Møller	04-apr 1901	u	Søn	C4b2c4	Risum
Oskar Sørensen Møller	20-jun 1905	u	Søn	C4b2c5	Risum
Anna Sørine Sørensen Bach	24-dec 1909	u	Husassistent		Nissum



Sognekort ca.815



Kommende omtale af ejendomme tilhørende af brødene Esper, Bertel og Oskar's ejendomme er fra [Vort sogns historie gennem 100 år](#) er fra [Salomon Frifelt 1952](#)

[C4b2c1](#) – Risumvej 10 – matr. 6a

SØRENSEN, ESPER, Gdr., Risum pr. Roslev,

er født i Risum 1. 1. 1895. Forældre: Niels Sørensen Møller, Hustru Mette Marie f. Nielsen. Bedsteforældre: FF Esper Sørensen Møller, Sundsøre. FM Anne Cathrine. Esper Sørensen er gift med Anne Dortha f. Bundgaard i Selde, Risum, 26. 11. 1898. Forældre: Niels Christian Bundgaard, Selde «Kærgaard», Hustru Johanne. Esper Sørensen overtog i 1923 Ejendommen med et Areal paa 38½ Td. Ld. Besætningen bestod af 2 Heste, 8 Køer, 8 Ungkreaturer, 6 Svin og 1 So, mens der i Dag er 2 Heste, 11 Køer, 16 Ungkreaturer, 28 Svin samt 75 Høns. I 1928 blev der bygget ny Kostald samt lagt fast Tag paa Stuehus og Lade. Der er ogsaa blevet drænet 4 Tdr. Ld. Eng.



Kilde: Jørgen Møller Knudsen

15.01.1924 Gift i Selde kirke

Ungkarl Landmand Esper
Møller Sørensen af Oasted
Sogn, Havre Herred, født s. H.
1. Januar 1895, Søn af Gaard-
mand Niels Christian Sørensen
og Hustru Mette Marie
Nielsen s. H.

Ungpige Anna Dortha
Christensen Bundgaard
af Selde Sogn, ~~Havre Herred~~
Nørre Herred, f. i Oasted
Sogn, Havre Herred 26. Novbr
1898, Datter af Gaard-
mand Niels Christian
Christensen Bundgaard
og Hustru Johanne
Jensen, Selde Sogn.



B216 – Sundsøre lokalhistorisk arkiv – 1920

Begge født på Selde Kjærgaard, Stadionvej 8, Selde
 Tv: Ane Dorthe Bundgaard gift med Esper Sørensen Møller
 Th. Elise Margrethe Bundgaard gift med Oscar Møller

Viborg, Harre, Aasted, Aasted, , [22], FT-1930

Navn:	Alder:	Status:	Stilling i familien:	Erhverv:	Fødested:
Esper Sørensen Møller	01-jan 1895	g	Husfader	Landbrug	Risum,
Anna Dorthea Bundgaard Møller	26-nov 1898	g	Husmoder		Risum,
Erhardt Iversen	11-mar 1914	u	Tjenestekarl		Aasted sogn



L03390_036: 1948



C4b2c2 = 2xtip – Margrethe Sørensen Møller

07.06.1922 Søren Knudsen overtager Birkkærvej 1 – Matr. 5a – ejerlav Junget by.
Hartkornet angives til 2-7-2-2 = 2.96 tdr



KMS-kort udsnit.

De **røde tal** angiver jordens dyrkningsværdi på en skala 0-24.

Tallet 16 indikerer, at det er jord af megen høj dyrkningsværdi, mens 1½ er hedejord

30.06.192 Gift i Selde kirke

2

Ungkarl Landmand Søren
 Knudsen, Grønbjør, Junget
 sogn, født 5. St. ~~1902~~
 20 Marts 1898, Søn af
 Gaardmand Knud Knudsen
 og Hustru Nielsen Kiebsen
 f. Nielsen s. St.

Ungkarl i Høvedsland Mær-
 gølle Sørensen Møller af
 Skasted sogn, født s. St.
 4 Februar 1896. Datter af
 Gaardmand Niels Christ-
 ian Sørensen Møller og
 Hustru Mette Marie
 Nielsen s. St.

Søren Knudsen er født i Strømgård, Fjordvej 90 – Grætrup Ejerlav. Hans far Knud Knudsen købte 1909 Quistgaard, Sølvvej 64. Den forbliver i familien's eje indtil 1998, hvor sønnesønnen Knud Erik Møller sælger den

11.12.1926 Søren Knudsen dør i en alder af 28 år, og bliver begravet på Thorum Kirkegård



Thorum Kirkegård. Foto: Ivar Kristoffersen – juni 2016

08.03.1928 Skifteretsattest for Margrethe Knudsen

Viborg, Nørre, Junget, Junget, 5a, 133, FT-1930

Navn:	Alder:	Status:	Stilling i familien:	Erhverv:	Fødested:
Margrete Knudsen	04-02 1896	E	Husmor	Landbrug	Nissum Viborg
Signe Knudsen	31-10 1923	U	Barn		Junget Viborg
Niels Møller Knudsen	24-05	U	Barn		Junget Viborg
Anders Espersen	23-02 1905	U	Bestyrer	Landbrug	Rærup. Viborg Amt
Kaj Romby Larsen	30-12 1911	U	Daglejer	Landbrug	Skive Viborg

1934 Hartkornet angives til 2-7-2-2 og arealet til 17.7 hektar eller 6 hektar pr. tdr. hartkorn eller med andre ord – jord af megen god dyrkningsværdi

03.10.1937 Vielse i Junget kirke

Kong Karl, Gaardbestyrer og Andet
 Ejerne af Junget Løge, Viborg
 Amt. Vold i Erindrerne Løge,
 Viborg Amt, 1905, 22 Februar.
 Lov af Gaardmand og Gaard
 i hvar sin Ejerne af Andet i
 hvar sin Christen og Gaard,
 Kæmp, Erindrerne Løge.

Enke 4-5-1896 i hvar sin
 Andet, Vold i hvar sin
 af Junget Løge, Viborg
 Amt, 1896, 4 Februar. Lov
 af Gaardmand i hvar sin
 an Lovens og Andet i hvar
 i hvar sin i hvar sin, Christen og Gaard.
 Liff først Gang med Gaardmand
 Lov og Andet, som død 1906,
 11 December. Lov i hvar sin
 Junget Løge.

Viborg, Nørre, Junget, Junget, 5a, 133, FT-1940

Kommune	År	Antal	Antal	Antal	Antal	Antal	Antal				
Kommune	1905	9	9,4	13,5	11,1	12	11,7	12,1	14	15,9	15,2
Kommune	1910	9	9,4	13,5	11,1	12	11,7	12,1	14	15,9	15,2
Kommune	1915	9	9,4	13,5	11,1	12	11,7	12,1	14	15,9	15,2
Kommune	1920	9	9,4	13,5	11,1	12	11,7	12,1	14	15,9	15,2

Før 1970 Valgt ind i Junget-Thorum sogneråd og blev kasserer. Tidspunkt kedes ikke
 13.05.1971 Ejendommen sælges

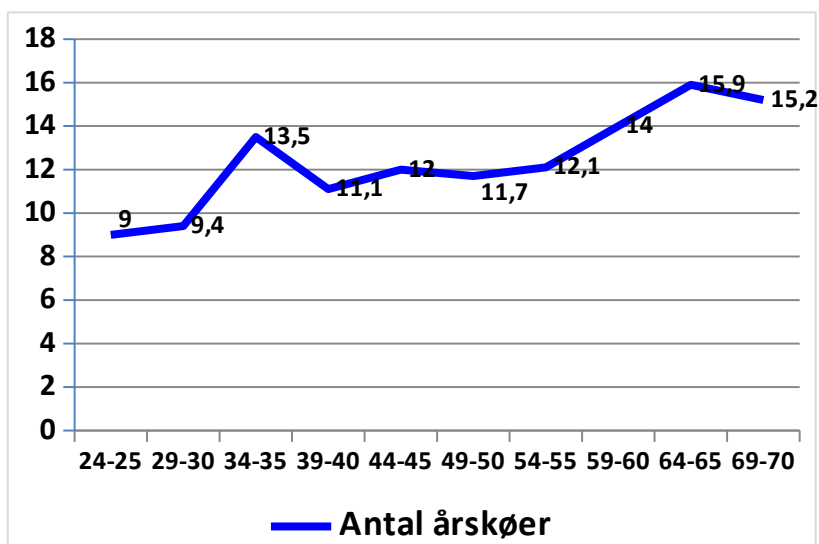

Kilde: Salling Landboforening

Over perioden 1924-25 og 1969-70 er besætningen øget med 6.2 årskøer eller knap 70%



TV: B6160 – Sundsøre Lokal Historisk arkiv
TH: Jørgen Møller Knudsen

B6160 angives at være fra et ophold på Uldum Højskole



H06911_p_010: 1949



AAL_03066_006: 1966



Junget Kirkegård. Foto: Ivar Kristoffersen

Margrethe Sørensen Møller og Søren Knudsen fik en datter og en søn

- 31.10.1923 Signe Knudsen født i Birkkær og med bl.a. fadderne købmand Peder Pedersen's hustru Petra af Kjeldbjerg
 24.06.1949 Gift i Junget kirke med gdr. Vagn Christensens Toft, Tastum i Fly sogn



Vroue Kirkegård. Foto: Karl Johan Thomsen

C4b2c3 = 2xtip – Petra Mikkeline Sørensen Møller

04.03.1923 Gift i Selde kirke

<p>Ungkarl Købmand Peder Frederik Pedersen af Selde sogn, Nørre Herred, født i Sparløse, Borsø sogn, 24 November 1898, søn af Forpagter Niels Pedersen og Hustru Mette Kathrine Andersen af Sparløse.</p>	<p>Ungfrue i Hjemmet Petra Mikkeline Sørensen Møller af Risum, Assens sogn, f. S. St. 14 November 1899, Datter af Gaardmand Niels Christian Sørensen Møller og Hustru Mette Marie Nielsen S. St.</p>
---	--

31.10.1923 Fadder: Købmand Peder Pedersen's hustru Petra af Kjeldbjerg.

1959 - 19. februar	1959 - 23. februar		gift med fadder Peder Frederik Pedersen nedsat fadder bogst. juleborg 11. født i Selde sogn, Borsø sogn 14 november 1899, datter af gærdier Niels Christian Sørensen Møller og hustru Mette Marie Nielsen
Kommunehospital	sunde kirkegård	Petra Mikkeline Sørensen Pedersen, 1 Møller	
Juleborg 11			

1978

Peder Frederik Pedersen dør

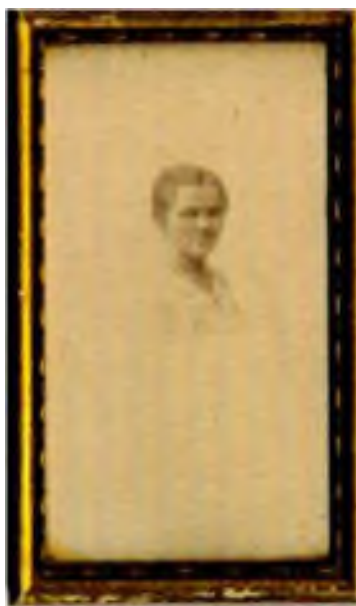

Petra – 1920-22. Kilde: Jørgen Møller Knudsen

Petra og Peder Frederik Pedersen fik en datter.

08.09.1932 Lissi Pedersen født i Silkeborg – Torvet 4

08.09.1950 Gift i Frederikskirken, Skåde

<p>Herman Christian Salling, sigift disponent, Strandvej 36, Rarhús. Født i Rarhús Samsøen 20. november 1919, søn af køb- mand Frederik Ferdinand Salling og hustru Helene Nicoline Christensen Vandel, Rarhús.</p>	<p>Lissi Pedersen, sigift ekspeditrice, Kystvej 4-6, Rarhús. Født i Silkeborg 8. sep- tember 1932, datter af lager- forvalter Peder Frederik Peder- sen og hustru Petra Mik- keline Sørensen Møller. Rarhús.</p>
---	---

15.05.1952 Lissi Pedersen dør i barselsseng med barn. Bopæl - Risskov

C4b2c3 Petra

C4b2c4 Risumvej 16 – Bertel Sørensen Møller



Kilde: Jørgen Møller Knudsen 1920-22

MØLLER, BERTEL, Bmd., Risum pr. Roslev,

er født samme St. 4. 4. 1901. Forældre: Niels Møl-
 ler, Hustru Mette f. Rierup. Bedsteførelde: FF Esper
 Møller, FM Ane Catrine. Bertel Møller er gift med
 Laura Nicoline f. Laugesen i Lindum 19. 1. 1909. For-
 ældre: Andreas Laugesen, Hustru Karen Marie f.
 Jensen. Bedsteførelde: FF Lauge Laugesen. FM Ane
 Kirstine. Ejendommens Areal er 12 Tdr. Land og Be-
 sætningen bestod ved Overtagelsen af i Hest, 5 Køer.
 4 Ungkreaturer, 18 Svin og 75 Høns, men er siden
 blevet forøget noget. Bygningerne er i samme Stand
 som ved Overtagelsen.

02.05.1939 Gift i Selde kirke

<p>Ungkarl Bertel Sørensen Møller, Sørensen Møller, af Havn Sogn, Viborg Amt; født i Sæved Sogn, Viborg Amt, 1901, 4. April, Søn af Gaard ejer Niels Christian Søren- sen Møller og Hustru Mette Kar- sten, Risum</p>	<p>Pige a Havn Sogn, hustru Mette Laugesen, af Selde Sogn, Viborg Amt, født i Selde Sogn, Viborg Amt, 1909, 19. Januar, Datter af Havnmand Andreas Laugesen og Hustru Karen Marie Jensen, Hindø</p>
---	---

22.05.1963 Laura Møller sælger 6d på 0.7 hektar og 12a på 4.9 hektar



Laura Møller var et yderst stilfærdigt og elskeligt menneske, med mange af hendes slags, ville der næppe være megen ufred i verden.

I de sidste år var Laura sart og skrøbelig, men om en lille måned kunne hun være fyldt 89 år.

Laure Møller efterlader fire søskende, Margrethe Toftgaard, Ingeborg Jensen og Kristian Laugesen og hans kone Gerda, alle bor i Selde, og næsten daglig har de besøgt deres søster og svigerinde. Broderen Thorvald Laugesen bo med sin familie i Skive

E.M.

Kilde: U215

Sundsøre lokalhistorisk Arkiv

NB!

Gerda og Kristian Laugesen havde Lille Hegelund, Grætrupvej 5

Laura Møller, Selde Ældrecenter, 88 år

Laura Møller, der var ud af en stor søskendeflok, stammede fra Lindum ved Selde. Forældrene flyttede senere ind til Selde, hvor de havde købt et hus på Gl. Floutrupvej.

Som de fleste andre af samme generation, kom Laura Møller tidligt ud at tjene, bl.a. havde hun tre meget betroede pladser i huset, før hun i 1939 blev gift med Bertel Møller, der var landmand.

Indtil Bertel Møllers død i 1960, drev parret en landejendom i Risum.

Siden flyttede Laura til en søster, Agnes Stouby, der boede i Gl. Asted. De to søstre kom fint ud af det med hinanden og boede sammen i en årrække, til Agnes Stouby blev syg og måtte på plejehjem.

Efter en tid alene flyttede Laura Møller i pensionistbolig ved Selde Ældrecenter, og senere flyttede hun over på selve centret, hvor hun indrettede sin stue med smag og hygge. Hun blev glad for at være på centret og boede der i henved 12 år.

Laura og Bertel Møller havde ikke selv børn, men de fik til gengæld glæde af søskendebørn.



Landbrugsministeriets skitse nr.	Matri. nr.	Hartkorn 1888 1889 1890 1891	Bemærkninger	No.	1900 1901 1902	I. Ejendomsret
	8g	117 1/2	Landbrugs, Sv. 7. 1834	10	190	Skøde fra T. de Jacobs Ni-
	8g	117 1/2		1927		Keragaard til Børst
	8g	117 1/2				og Oscar Sørensen hest
	13b	117 1/2				100 paa 10, 1g, 9a, 13b
	13c	117 1/2				og 16c
112-1971	Matri. nr. 8g, 8a, 13b og 13c			16	396	Skøde fra Børstet Søren-
er udtaget af matrikelen og inddraget under efternavnte matrikelnr., der herved vises tilføjes,						
112-1971	8a	21 2/3 77 m ²	1/2 Løje - forbrug med 1/2 selskab med Sørensen og Sørensen			Sørensen, hestene paa
112-1971	8a	14 2/3 77 m ²				1/2 af de (Oscar Søren-
112-1971	8a	14 2/3 77 m ²				sen hestene hestene 8
112-1971	6A	19 1/2 52 m ²				met 1/2)
Nr.	1900 1901 1902	II. Brugsmæssighed, arealitet og andre byrder		Ejendomsret og skattebet.		
1	5/8	Løje (15-616) 000 om 200-		1	20/5	Skiftebetalt 1901 om 200-
	1904	solaret paa 90 og 13b			1907	skattebetalt for 100 Selskab
2	12/6	(nr 53-84) 000 om 100				skattebetalt 1901 paa 100
	1912	til Børstetning om 100		20	20/6	Skiftebetalt 1901 om 100
		om 9a for 7a og 9c			1907	til 1/2 af de 100 Selskab
		A = 42				paa 10, 1g, 9a, 13b og 13c
3	15/10	8g-1934 og 9a-1905 Ved.		36	1/10	Skiftebetalt 1901 om 100
	1932	Løje for 100 om 100			1901	Skiftebetalt 1901 om 100
		Løje, dampet for 100 om 100				paa 60

MØLLER, OSKAR, Gdr., Risum pr. Roslev,

er født i Aasted 20. 6. 1905. Forældre: Niels Møller, Hustru Mette f. Nielsen. Oskar Møller er gift med Elise f. Bundgaard i Selde 12. 4. 1938. Forældre: Niels Chr. Bundgaard f. 23. 4. 1872, Hustru Johanne f. 11. 9. 1875. I Ægteskabet er 3 Børn: Magda 8. 4. 1936, Karen 27. 10. 1937 og Grethe 10. 2. 1942. Ejendommens Areal er i Dag 57 Tdr. Land, mens der i 1892 kun var 37 Tdr. Land. Udbygningerne blev i 1911 ombyggede og der er ogsaa lagt fast Tag paa alle Bygningerne. Besætningen bestaar af 3 Heste, 14 Køer, 24 Ungkreaturer, 50 Svin samt 150 Høns.



B472 – Sundsøre lokalhistorisk Arkiv – 1910-1920

15.10.1933 Gift i Selde kirke

<p>Ungkarl Gaardsgaard Oscar Sørensen i Høller af Risum basket Foged. Harre Herred, født i Risum i basket Foged, 20 Juni 1905, Søn af Gaard- mand Niels Christensen Sørensen i Høller af Risum og Hustru Marie Holten.</p>	<p>Ungpige i Høller af Risum Margrethe Elise Olsen Bundgaard, Selde, Foged i Harre Herred, født 12 April 1908. Datter af Gaardmand Niels Christensen Bundgaard og Hustru Johanne Je-</p>
--	--



[B216 – Sundsøre lokalhistorisk arkiv – 1920](#)

Begge født på Selde Kjærgaard, Stadionvej 8, Selde
Tv: Ane Dorthe Bundgaard gift med Esper Sørensen Møller
Th. Elise Margrethe Bundgaard gift med Oscar Møller



[L03391_007: 1948](#)



AAL_0368_010: 1966



Navn	År	Hektar	Heste	Køer	Ungk.	Søer	Svin	Høns
Esper	1923	21.2	2	8	8	1	6	
	1952		2	11	16		28	75
Bertel	1952	6.6	1	3	4		18	75
Oskar	1898	20.4						
	1952	31.4	3	14	24		50	150

C4b2d

Jensine Nielsen flyttede til Idestrup

NB! ER IKKE FÆRDIG

C4b2e

Niels Nielsen Gravgaard

C4b2f

Niels Andreas Nielsen

Jensine Nielsen 9 Ugift Deres Barn C4b2d

Niels Nielsen 6 Ugift Deres Barn [C4b2e](#)
Niels Andreas Nielsen 4 Ugift Deres Barn [C4b2f](#)